

REVISTA OFICIAL REAL SPORTING DE GIJÓN

Nº 39
RSG

VUELVE  
LA LIGA
12-27 AGOSTO 2011

BARNICES Y PINTURAS

 **ERASTUR**

ESPECIALISTAS
EN DECORACION

www.ferastur.com

C/ Leoncio Suárez 35

Tel: 985 168 001 - 985 152 211

gijon@ferastur.com



GYROS

BOCATAS GRIEGOS



TRAVESÍA DEL FOMENTO, 1
TEL.: 985 359 509 - GIJÓN

CALLE RÍO EO, 43
TEL.: 984 190 812 - GIJÓN



El Llavianu

Restaurante Sidrería

SEDE SOCIAL DE LA PEÑA SPORTINGUISTA
EL LLAVIANU DEL COTO



Llagar propio para espichas hasta 60 comensales



ESPECIALIDADES

- Arroz con bugre
- Entrecot de Angus (la mejor ternera del mundo)
- Cabritu de Peña Mea con patatinos
- Chuletón de buey a la piedra
- Parrillada especial de mariscos del Cantábrico

SI QUIES QUEDAR COMO UN PAISANU VEN AL LLAVIANU

PRUEBE NUESTRA PARRILLADA DE CARNES SELECTAS (COMEN 4 Y PAGAN 2) POR SÓLO 45€

¡A un paso de El Molinón, junto a la gasolinera de Viesques!
C/Donoso Cortes, 6 - 33204 GIJÓN - Tel: 984 49 21 13 - www.sidreriaellavianu.com

Diseño y maquetación
Yllobregrafx

Fotos
Yllobregrafx

Textos
Dpto. Prensa Real Sporting

Tirada
8.000 ejemplares

Publicidad
publicidad@realsporting.com
Tel: 984196026

Depósito Legal
As-4687/09

Con licencia del Real Sporting de Gijón.
Queda prohibida la reproducción total
o parcial de los contenidos de esta
publicación sin autorización escrita del
Real Sporting de Gijón.

J02

Esta temporada ha tenido unos condicionados prolegómenos que hacen que comience en la segunda jornada, en la que el Sporting tiene señalado su partido ante la Real Sociedad. Así pues, el telón de la Liga se levanta esta tarde en El Molinón.

Comienza así una nueva campaña en el ya reluciente campo rojiblanco y con los ánimos de que el equipo logre instalarse lo mejor posible en el campeonato que alberga los mejores jugadores del mundo. Vamos a luchar por poder seguir entre los mejores.

Esta bienvenida debe de llevar también consigo la felicitación para Eguren por haber logrado con Uruguay la Copa de América, así como para Botía por su cetro europeo con la Sub 21 de España y lo mismo para Juan Muñiz por el logrado con la Sub 19.

Comienza la temporada 2011-2012, disfrútenla.



**Olga y Javier
Peluqueros**

Aguado 3
984 190 396

Celestino Junquera 16
984 190 397



EL VILLA DE GIJÓN, LA PINCELADA FUTBOLÍSTICA DE LA SEMANA GRANDE

Gijón vivió con efervescencia las fiestas de la Semana Grande, a las que dio el pistoletazo de salida el presidente del Sporting, Manuel Vega-Arango, con su pregón desde el balcón del ayuntamiento.

Como parte de este ambiente de continuas celebraciones y actos, el fútbol tuvo su esencia en El Molinón con la celebración del XV Trofeo Villa de Gijón, heredero del Trofeo Costa verde, al que precisamente dio también su pistoletazo de salida goleador el actual máximo dirigente rojiblanco cuando era por entonces futbolista del Sporting. Algo más que casualidades.

El rival de la noche para los sportinguistas, fue el decano de los equipos italianos, el Génova, décimo la pasada temporada en la competitiva competición italiana.

El XV Trofeo Villa de Gijón se fue para Génova tras el 1-2 que al final reflejó el marcador.



ALGO
MEJOR QUE
FICHAR
ESTRELLAS
ES VERLAS
CRECER



Sabor a Sporting, sabor a Mahou.





REAL SOCIEDAD

Bienvenida a Gijón la Real Sociedad, un equipo que alberga sabores especiales de El Molinón desde aquella Liga que logró culminar precisamente a orillas del Piles.

El equipo txuri urdin tiene nuevo entrenador. A su banquillo acaba de llegar el francés Philippe Montanier, tras su paso por el Boulogne y el Valenciennes.

Su portería, históricamente una de las mejor cubiertas del fútbol español, tiene la garantía del internacional chileno Claudio Bravo. Para darle mayor seguridad, el club ha incorporado al internacional noruego Demidov, procedente del Rosenborg.

Jugadores como Elustondo, Zurutuza, Markel y

muy especialmente Aramburu, tratarán de darle músculo, fibra y cerebro al centro del campo, del que emergen en ambas bandas sus dos jugadores de filigrana y oro: Xavi Prieto, regular, constante y eterno aspirante a una internacionalidad más que merecida, y Griezmann, la "joya de la corona" que el club vasco se trajo de la Borgoña francesa, cuyo umbral de progresión todavía no se conoce.

Con la cita de los antedichos y su aporte ofensivo, es arriba donde tiene peso la Real y especialmente porque también cuenta con un estilete de la garantía como es el veterano Joseba Llorente, que cuenta con alternativas como Agirretxe, Viguera o el charrúa Ifrán.



food & drink
La gastroteca del carmen

C/ Cervantes, 7 bajo. **Gijón**



el feudo vinatería

descubre en el barrio del carmen
la mayor variedad de vinos y tapas

C/ Felipe Menéndez, 4 bajo. **Gijón**

Tel.: 985 351 659

www.elfeudogijon.com



[entrenador]

Philippe Montanier

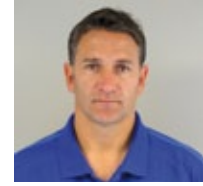

Año de fundación: 1909
 Presidente: JOKIN APERRIBAY
 Estadio: ANOETA
 Terreno de juego: 105 x 70
 Capacidad: 32.000 espectadores
 Firma deportiva: NIKE

[porteros]

Toño
 Bravo
 Zubikarai

[defensas]

De la Bella
 C. Martínez
 Estrada
 Cadamuro
 Mikel González
 Demidov



[medios]

Illramendi
 Zurutuza
 Elustondo
 Sarpong
 Mariga
 Markel
 Aranburu
 Prieto



[delanteros]

Griezmann
 Viguera
 Vela
 Ifrán
 Agirretxe
 Llorente

2X1 = 12
en pizzas euros



¿teabrará para todos?

(ahora de 12 a 12h)



984 393 689

www.pizzeriapicassogijon.com

Paseo del Doctor Fleming, 1193 Gijón

facebook.com/pizzeriapicassogijon



MAREO, EL PARAÍSO NATURAL DEL FÚTBOL, TE ESPERA

Ha comenzado el plazo de inscripción en la Escuela de Fútbol de Mareo. Si tienes entre 4 y 9 años ya puedes disfrutar de una de las mejores instalaciones de España para el aprendizaje y práctica del fútbol:

- Campo de entrenamiento de hierba natural (exclusivo para la escuela)
- Vestuarios individuales
- Monitores especializados
- Servicio médico permanente
- Entrenamientos semanales
- Grupos de 15 alumnos máximo (un monitor para cada grupo)
- Torneos
- Plazas limitadas

Y además conseguirás:

El **PACK MAREO** con el material oficial de juego y entrenamiento.

Un **PASE DE TEMPORADA** para asistir a todos los partidos del Real Sporting en El Molinón durante la temporada 2011-2012.

Más información en la Escuela de Fútbol de Mareo, en el teléfono 985 16 76 77 o en www.realsporting.com.



CAMISETA, PANTALÓN Y MEDIAS DE JUEGO,
CAMISETA, PANTALÓN Y MEDIAS DE
ENTRENAMIENTO, CHÁNDAL, POLO, SUDADERA,
CHUBASQUERO, MOCHILA Y TROLEY

WOK KING

restaurante

buffet



parrilla



cafetería



wok • sushi



- LOCAL DE MÁS DE 1500 M2
- 5 COMEDORES PRIVADOS (Fiestas, eventos, reuniones de empresa)
- APARCAMIENTO PROPIO PRIVADO
- ESPECIALIDAD EN COCINA INTERNACIONAL, ESPAÑOLA Y ORIENTAL
- ASADOR - PARRILLA
- WOK - BUFFET DIARIO
- CAFETERIA (Desayunos...)



C/Berlot Brecht, Pol. Ind. Bankunion I
TREMAÑES • 33211 GIJÓN

	CLASIFICACIÓN	PJ	PG	PE	PP	GF	GC	PT
1	Barcelona	0	0	0	0	0	0	0
2	R. Madrid	0	0	0	0	0	0	0
3	Valencia	0	0	0	0	0	0	0
4	Villarreal	0	0	0	0	0	0	0
5	Sevilla	0	0	0	0	0	0	0
6	Athletic	0	0	0	0	0	0	0
7	Atlético	0	0	0	0	0	0	0
8	Espanyol	0	0	0	0	0	0	0
9	Osasuna	0	0	0	0	0	0	0
10	R. Sporting	0	0	0	0	0	0	0
11	Málaga	0	0	0	0	0	0	0
12	Racing	0	0	0	0	0	0	0
13	Zaragoza	0	0	0	0	0	0	0
14	Levante	0	0	0	0	0	0	0
15	R. Sociedad	0	0	0	0	0	0	0
16	Getafe	0	0	0	0	0	0	0
17	Mallorca	0	0	0	0	0	0	0
18	Betis	0	0	0	0	0	0	0
19	Granada	0	0	0	0	0	0	0
20	Rayo	0	0	0	0	0	0	0

JORNADA ACTUAL

R. Sporting - R. Sociedad	27/08/2011	18:00
Valencia - Racing	27/08/2011	20:00
Granada - Betis	27/08/2011	22:00
Atlético - Osasuna	28/08/2011	12:00
Athletic - Rayo	28/08/2011	16:00
Mallorca - Espanyol	28/08/2011	18:00
Getafe - Levante	28/08/2011	18:00
Zaragoza - R. Madrid	28/08/2011	20:00
Sevilla - Málaga	28/08/2011	22:00
Barcelona - Villarreal	29/08/2011	21:00

PRÓXIMA JORNADA

Valencia - Atlético
Osasuna - R. Sporting
R. Sociedad - Barcelona
Villarreal - Sevilla
Málaga - Granada
Betis - Mallorca
Espanyol - Athletic
Rayo - Zaragoza
R. Madrid - Getafe
Racing - Levante

PJ: Partidos jugados, PG: Partidos ganados, PE: Partidos empatados, PP: Partidos perdidos, GF: Goles a favor, GC: Goles en contra.

LA CAMPINA

RESTAURANTE- SIDRERÍA- PARRILLA



NUEVA DIRECCIÓN
TODO TIPO DE COMIDA
POR ENCARGO

- TERRAZA FAMILIAR
- PARRILLA DE LEÑA
- AMPLIO APARCAMIENTO

CELEBRACIONES

- COMUNIONES
- DESPEDIDAS
- ESPICHAS...



ZONA INFANTIL

CALENDARIO REAL SPORTING TEMPORADA 2011/2012

1	21/08/11	Villarreal	-	R. Sporting
2	27/08/11	R. Sporting	-	R. Sociedad
3	11/09/11	Osasuna	-	R. Sporting
4	18/09/11	R. Sporting	-	Valencia
5	21/09/11	Atlético	-	R. Sporting
6	25/09/11	R. Sporting	-	Racing
7	02/10/11	R. Sporting	-	Barcelona
8	16/10/11	Sevilla	-	R. Sporting
9	23/10/11	R. Sporting	-	Granada
10	26/10/11	Mallorca	-	R. Sporting
11	30/10/11	R. Sporting	-	Athletic
12	06/11/11	Zaragoza	-	R. Sporting
13	20/11/11	R. Sporting	-	Getafe
14	27/11/11	Levante	-	R. Sporting
15	04/12/11	R. Sporting	-	R. Madrid
16	11/12/11	Rayo	-	R. Sporting
17	18/12/11	R. Sporting	-	Espanyol
18	08/01/12	Betis	-	R. Sporting
19	15/01/12	R. Sporting	-	Málaga
20	22/01/12	R. Sporting	-	Villarreal
21	29/01/12	R. Sociedad	-	R. Sporting
22	05/02/12	R. Sporting	-	Osasuna
23	12/02/12	Valencia	-	R. Sporting
24	19/02/12	R. Sporting	-	Atlético
25	26/02/12	Racing	-	R. Sporting
26	04/03/12	Barcelona	-	R. Sporting
27	11/03/12	R. Sporting	-	Sevilla
28	18/03/12	Granada	-	R. Sporting
29	21/03/12	R. Sporting	-	Mallorca
30	25/03/12	Athletic	-	R. Sporting
31	01/04/12	R. Sporting	-	Zaragoza
32	08/04/12	Getafe	-	R. Sporting
33	11/04/12	R. Sporting	-	Levante
34	15/04/12	R. Madrid	-	R. Sporting
35	22/04/12	R. Sporting	-	Rayo
36	29/04/12	Espanyol	-	R. Sporting
37	06/05/12	R. Sporting	-	Betis
38	13/05/12	Málaga	-	R. Sporting



Ctra. General de Tazones, 3

Barrio de San Roque, 33315 Tazones - Asturias

Tel: 985 98 73 67

RSG en números RSG en números RSG en números RSG en números RSG en números



1. JUAN PABLO

MIN	0
TIT	0
SJ	0
SNJ	0
GE	0
TA	0
DA	0
TR	0

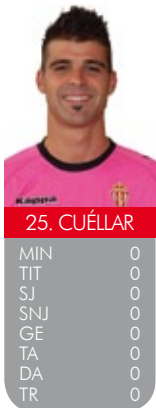

25. CUÉLLAR

MIN	0
TIT	0
SJ	0
SNJ	0
GE	0
TA	0
DA	0
TR	0



27. RAÚL

MIN	0
TIT	0
SJ	0
SNJ	0
GE	0
TA	0
DA	0
TR	0



2. BOTÍA

MIN	0
TIT	0
SJ	0
SNJ	0
G	0
TA	0
DA	0
TR	0



3. A. CASTRO

MIN	0
TIT	0
SJ	0
SNJ	0
G	0
TA	0
DA	0
TR	0

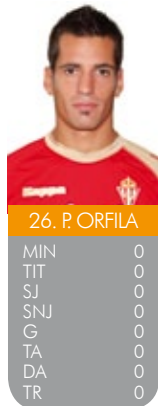

26. P. ORFILA

MIN	0
TIT	0
SJ	0
SNJ	0
G	0
TA	0
DA	0
TR	0



29. ALAIN

MIN	0
TIT	0
SJ	0
SNJ	0
GE	0
TA	0
DA	0
TR	0

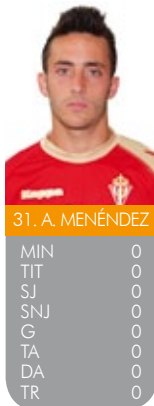

31. A. MENÉNDEZ

MIN	0
TIT	0
SJ	0
SNJ	0
G	0
TA	0
DA	0
TR	0

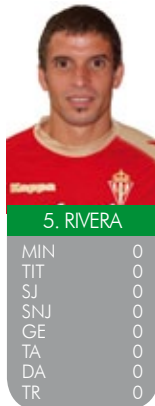

5. RIVERA

MIN	0
TIT	0
SJ	0
SNJ	0
GE	0
TA	0
DA	0
TR	0



6. CARMELO

MIN	0
TIT	0
SJ	0
SNJ	0
G	0
TA	0
DA	0
TR	0

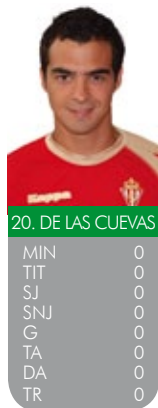

20. DE LAS CUEVAS

MIN	0
TIT	0
SJ	0
SNJ	0
G	0
TA	0
DA	0
TR	0

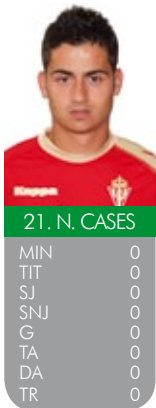

21. N. CASES

MIN	0
TIT	0
SJ	0
SNJ	0
G	0
TA	0
DA	0
TR	0



22. R. LEÓN

MIN	0
TIT	0
SJ	0
SNJ	0
GE	0
TA	0
DA	0
TR	0

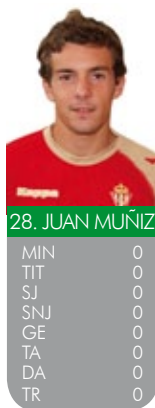

28. JUAN MUÑIZ

MIN	0
TIT	0
SJ	0
SNJ	0
GE	0
TA	0
DA	0
TR	0

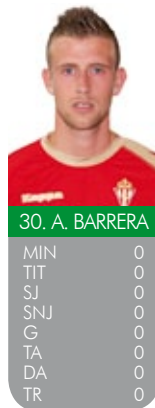

30. A. BARRERA

MIN	0
TIT	0
SJ	0
SNJ	0
G	0
TA	0
DA	0
TR	0

Masajes terapéuticos
Lumbalgias
Contracturas
Edemas linfáticos
Problemas circulatorios
Tratamientos corporales
Depilación natural
Curas de pies y manos



¡REGALE SALUD, REGALE UN BONO DE MASAJES!

Tel: 985 090 168 - 691 752 205 - Río Nalón, 3 - GIJÓN

meros RSG en números RSG en números RSG en números RSG en números

4. JORGE

MIN	0
TIT	0
SJ	0
SNJ	0
G	0
TA	0
DA	0
TR	0

12. GREGORY

MIN	0
TIT	0
SJ	0
SNJ	0
G	0
TA	0
DA	0
TR	0

14. MÁN HDEZ.

MIN	0
TIT	0
SJ	0
SNJ	0
G	0
TA	0
DA	0
TR	0

15. R. CANELLA

MIN	0
TIT	0
SJ	0
SNJ	0
G	0
TA	0
DA	0
TR	0

17. DAMIÁN

MIN	0
TIT	0
SJ	0
SNJ	0
G	0
TA	0
DA	0
TR	0

7. AYOZE

MIN	0
TIT	0
SJ	0
SNJ	0
G	0
TA	0
DA	0
TR	0

8. EGUREN

MIN	0
TIT	0
SJ	0
SNJ	0
G	0
TA	0
DA	0
TR	0

11. LORA

MIN	0
TIT	0
SJ	0
SNJ	0
G	0
TA	0
DA	0
TR	0

16. SERGIO

MIN	0
TIT	0
SJ	0
SNJ	0
G	0
TA	0
DA	0
TR	0

18. LUIS MORÁN

MIN	0
TIT	0
SJ	0
SNJ	0
G	0
TA	0
DA	0
TR	0

9. BILIC

MIN	0
TIT	0
SJ	0
SNJ	0
G	0
TA	0
DA	0
TR	0

10. NOVO

MIN	0
TIT	0
SJ	0
SNJ	0
G	0
TA	0
DA	0
TR	0

19. SANGOY

MIN	0
TIT	0
SJ	0
SNJ	0
G	0
TA	0
DA	0
TR	0

23. BARRAL

MIN	0
TIT	0
SJ	0
SNJ	0
G	0
TA	0
DA	0
TR	0

24. TREJO

MIN	0
TIT	0
SJ	0
SNJ	0
G	0
TA	0
DA	0
TR	0

32. MENDY

MIN	0
TIT	0
SJ	0
SNJ	0
G	0
TA	0
DA	0
TR	0

MIN: Minutos jugados; TIT: Titular; SJ: Suplente jugados; SNJ: Suplente no jugados; G: Goles; GE: Goles encajados; TA: Tarjeta amarilla; DA: Doble tarjeta amarilla; TR: Tarjeta Roja.

delanteros
medios
defensas
porteros

TABERNA - RESTAURANTE

El Antiguo

C/ Valladolid, 2
PLAZA MAYOR DE GIJÓN
Tel. 985350255
www.restauranteelantiguo.com
e-mail: elantiguo@telecabie.es

CELEBRACIONES • BAUTIZOS

COMUNIONES • COMIDAS DE EMPRESA



Cocina tradicional
Fabada asturiana (todos los días)
Vinos, raciones, tapas, carta
Menú diario casero (3 platos)
Menú especial fin de semana

Salón antiguo
PLANTA BAJA: 50 PERSONAS

Salón beato
PLANTA 1ª: 50 PERSONAS

Salones climatizados

Tu primera copa en:
al Norte
Taberna - Pub
Plaza del Marqués, 9

Visita nuestra sidrería
LaBarquera
C/ Los Remedios, 9 T. 639 89 28 63

GREGORY 12

GREGORY ARNOLIN

Lugar de nacimiento: Paris (Livry-Gargan)

Fecha de nacimiento: 10/11/1980

Posición: DEFENSA

Dorsal: 12

Peso: 87,9 kg

Altura: 1,87 m

Trayectoria:

Paris Saint Germain

Torcy

FC Livry Lilas

Estrella Roja de Saint-Ouen.

Pedras Rubras

Gil Vicente

Marítimo de Funchal

Vitoria de Guimaraes

2009 Real Sporting



- Carga de Aire Acondicionado y climatizador
- Alarmas G.P.S. y G.S.M.
- Navegadores, G.P.S.
- con localizador y seguimiento
- Manos Libres
- D.V.D., Pantallas

San Juan de La Cruz, 4 - 33208 GIJÓN

Tel. 985 389 789

2



para recordar

ENTRE DONOSTIA Y GIJÓN

JANEL CUESTA



Martín Marculeta

Todos sabemos que cada club tiene su propia historia, y otra, con relación al resto de los equipos ante los que compite. En lo referente a la Real Sociedad de San Sebastián, tenemos muy reciente el “milagro” que se produjo con el resultado final de los donostiarras jugando frente al Club Deportivo Alavés, cuando en los últimos minutos del partido próximo a la finalización de la Liga 2007/2008, nos abrió las puertas a la División de Honor. Algo más atrás, también recordamos cuando en el último minuto del último partido de Liga en El Molinón de la temporada 1980/1981, un gol de Jesusmari Zamora a nuestro añorado portero Jesús Castro, daba el título de campeón a la Real Sociedad de San Sebastián. Ahora bien, para añoranza de los veteranos aficionados sportinguistas, y consecuente información para los más jóvenes, recordamos hoy, cuando un Sporting con serias aspiraciones de ascender a Primera División, ficha a Martín Marculeta Barbería, mítico jugador internacional perteneciente al entonces

Donostia Club de Fútbol, y luego entrenador de varios equipos entre ellos la Real Sociedad de San Sebastián y Real Unión de Irún. Corría la temporada de 1942 a 1943, y el propio entrenador trajo al Sporting a su hermano José María Marculeta, procedente de “La Real” donde había destacado como un buen mediocentro con solo 22 años, y al delantero centro Tomás Aguirre Echeveste “Chipiá” un consagrado rematador con 28 años ya cumplidos.

Todo iba a pedir de boca y el Real Sporting conseguía ser campeón del Grupo Primero de la Segunda División, para con posterioridad jugar una liguilla de ascenso con los campeones y subcampeones de los otros dos Grupos. En el segundo partido de dicha Liguilla, el Sporting, Real Gijón de entonces, perdía por 6 goles a 2 en Anoeta, frente a la Real Sociedad, y por aquello de que “fútbol ser fútbol”, el entrenador Martín Marculeta pagó los vidrios rotos y fue inmediatamente destituido, consecuente del clamor de una afición que se consideraba



WINE n MODERATION.eu
Art de Vivre

Cabrales, 104 · Gijón (Principado de Asturias)

tel.: (+34) 984 194 982 · móvil: 617 421 804

tienda@los3sentidos.com · distribucion@los3sentidos.com



Los 3 sentidos®
tienda de vinos · distribución

Disfruta
del momento



Disfruta del sabor.

Ibéricos de Bellota · Ibéricos Extra · Serrano Gran Reserva · Quesos artesanos asturianos
Quesos nacionales e internacionales · Conservas de pescado · Conservas vegetales
Vinos · Patés · Ahumados · Yogures · Tablas de Fabada · Delicatessen, etc...



para recordar

traicionada. Al final de aquel episodio ascendieron a Primera División el Centro de Deportes Sabadell y la Real Sociedad de San Sebastián.

Sería en la siguiente temporada de 1943/1944 cuando nuestro equipo conseguiría su primer ascenso a la División de Honor, con una participación testimonial de José María Marculeta, y más efectiva de Tomás Aguirre "Chipía", que en las tres temporadas que jugó en el Sporting llegó a marcar 28 goles. El delantero centro donostiarra jugó posteriormente en la Gimnástica de Tarragona, y luego en los equipos de El Logroñés, Tolosa, y Vergara C.F., donde concluyó su vida deportiva ya cumplidos los 36 años.

Por su parte, José María Marculeta volvió a la Real Sociedad en la temporada 1945/1946. Ascendió con los donostiarra a Primera División en 1947 y triunfó plenamente en el equipo de su ciudad natal llegando a ser uno

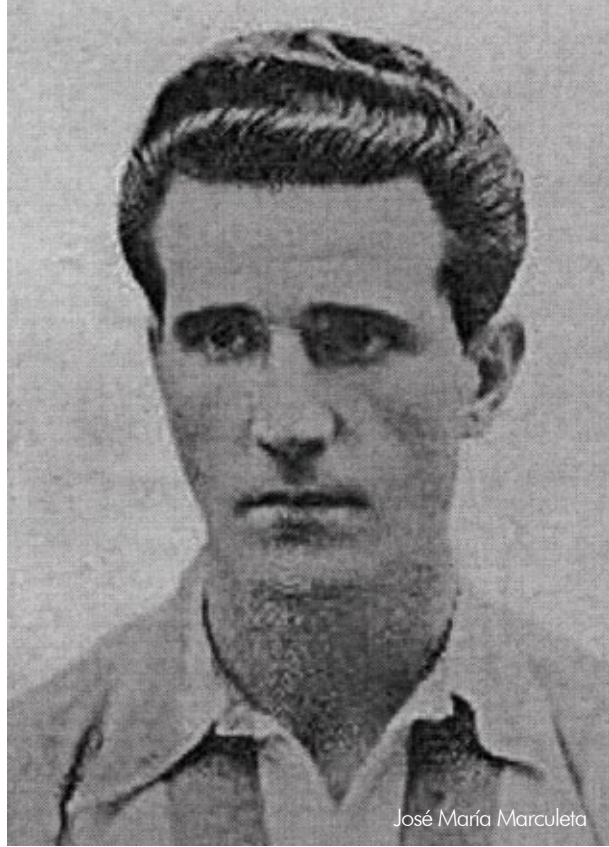

de los jugadores más emblemáticos de "La Real" donde permaneció hasta 1953 ya cumplidos sus 33 años. En el libro editado con motivo del centenario de La Real Sociedad, con el título de "Historia del Fútbol Vasco", los hermanos Martín y José María Marculeta figuran en un lugar de privilegio, entre los mejores jugadores de los 100 años del Club. Martín, el entrenador, falleció el 19 de noviembre de 1984 a los 77 años de edad. Su hermano José María, falleció el 23 de Octubre de 2008 a los 88 años, y Tomás Aguirre Echeveste "Chipía" falleció, como los anteriores en San Sebastián, en el mes de octubre de 1998 a los 84 años de edad. Siendo los tres auténticos vascos, y orgullosos de su Donostia natal, siempre manifestaron estar atentos al devenir deportivo e histórico del Real Sporting de Gijón, equipo del que tenían muy buenos recuerdos y ciudad en la que dejaron grandes amigos. No está de más que les recordemos, cuando ellos defendieron a los dos equipos de Donostia y Gijón que ahora vuelven a encontrarse en la División de Honor.



El Restallu

Decano Prendes Pando, 6. GIJÓN
Tel.: 98 535 00 48 www.elrestallu.es

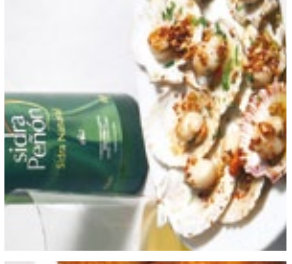

Segunda División B G-I

	CLASIFICACIÓN	PJ	PG	PE	PP	GF	GC	PUNTOS
1	La Roda	1	1	0	0	4	0	3
2	Lugo	1	1	0	0	4	1	3
3	Tenerife	1	1	0	0	3	0	3
4	Leganés	1	1	0	0	3	2	3
5	Marino	1	1	0	0	3	2	3
6	Albacete	1	1	0	0	2	1	3
7	R.M. Castilla	1	1	0	0	1	0	3
8	Alcalá	1	0	1	0	1	1	1
9	Rayo B	1	0	1	0	1	1	1
10	Atlético B	1	0	1	0	0	0	1
11	Conquense	1	0	1	0	0	0	1
12	Montañeros	1	0	1	0	0	0	1
13	Toledo	1	0	1	0	0	0	1
14	R. Oviedo	1	0	0	1	0	3	0
15	S.S. de los Reyes	1	0	0	1	0	3	0
16	Getafe B	1	0	0	1	0	2	0
17	R. Sporting B	1	0	0	1	0	1	0
18	Celta B	1	0	0	1	0	4	0
19	Vecindario	1	0	0	1	0	3	0
20	Coruxo	1	0	0	1	0	4	0

JORNADA ACTUAL

Lugo - La Roda	27/08/11	19:00
Atlético B - Celta	27/08/11	19:00
Marino - Leganés	27/08/11	20:00
Alcalá - S.S. de los Reyes	28/08/11	12:00
Conquense - R.M. Castilla	28/08/11	12:00
Real Sporting B - Tenerife	28/08/11	12:00
Vecindario - Rayo B	28/08/11	13:00
Coruxo - Getafe B	28/08/11	18:00
Real Oviedo - Toledo	28/08/11	19:00
Albacete - Montañeros	28/08/11	20:00

PRÓXIMA JORNADA

Lugo - Atlético B
Celta B - Oviedo
Toledo - Marino
Leganés - Alcalá
La Roda - Getafe B
Rayo B - R. Sporting B
Tenerife - Conquense
R.M. Castilla - Albacete
Montañeros - Coruxo
S.S. de los Reyes - Vecindario

PJ: Partidos jugados, PG: Partidos ganados, PE: Partidos empatados, PP: Partidos perdidos, GF: Goles a favor, GC: Goles en contra.

FERROS CLUB

Ezcurdia 108 • Gijón



LANDEIRA

Marcos Landeira Álvarez

Lugar de nacimiento: Gijón

Fecha de nacimiento: 12/05/1987

Altura: 184 cm

Peso: 75 Kg

Posición: Medio

Trayectoria:

Equipos inferiores del Sporting desde alevines

2007/2008 Real Sporting

2008/2009 Unión Deportiva Melilla (cedido)

2009/2010 Real Sporting B

2010/2011 Real Unión Club de Irún (cedido)

2011 Real Sporting B

Internacional:

2006/2007 Selección Española Sub 19



El Naranjo

Vinatería

C./ Manso, 7
Tlf. 985 13 30 27
33203 GIJÓN



Síguenos en Facebook: el naranjo vinateria



LA PEÑA TSUNAMI PREMIA A LORA

Lora recibió el premio de la Peña Sportinguista Tsunami al mejor jugador de la pasada temporada en un acto que tuvo lugar en la cafetería Hunosa de El Llano, sede de la peña. El trofeo fue entregado por el presidente de la misma, Rubén Trapiella. También recibió una distinción Manuel César Lázaro, al socio más viajero tras los pasos del equipo rojiblanco.

Lora estuvo acompañado por Luis Morán, socio de honor de la peña, al igual que también lo es Quini. Asimismo, estuvieron presentes el consejero rojiblanco Mariano Fernández Prendes, además de José María Suárez Braña y Eduardo Díaz, presidente y relaciones públicas, respectivamente, de la Federación de Peñas Sportinguistas.



C/León XIII, nº 27 - Bajo - 33209 - GIJÓN
Teléfonos: 678 648 185 - 626 519 539
Email: pfolguerascb@telecable.es



Veladuras
Veneciano
Estucados
Esmaltes
Barnices
Gotelé
Interiores
Exteriores



ES UNA SATISFACCIÓN
vestir al Real Sporting
con sus uniformes
de paseo

BOSS
HUGO BOSS

BOSS
HUGO BOSS

EMPORIO
ARMANI

DOLCE & GABBANA

GIORGIO ARMANI

ARMANI JEANS

RAMON SANJURJO

JUAN

SASTRERIA BOUTIQUE

Elegancia y Distinción en Gijón

Casimiro Velasco, 16. Gijón. T. 985 17 22 00

Peñas Sportinguistas



LAS PEÑAS SPORTINGUISTAS PREPARAN SUS VIAJES: PAMPLONA, ZARAGOZA...

Las siempre viajeras peñas sportinguistas ya han comenzado a comunicarnos los preparativos de sus viajes para esta temporada. Por lo pronto, a San Sebastián ya anuncia su desplazamiento la Peña Sí, Sí, Gregory; a Getafe, la Peña El Espolín; a Barcelona, al Nou Camp, también la Peña El Espolín y Los Escalones; a Madrid, al Santiago Bernabéu, la Peña Sí, Si, Gregory;

a Pamplona, las peñas Sección de Oriente y El Cencerru de Olloniego; a Sevilla (Betis), las peñas Langreo y El Espolín, y a Zaragoza, que se presume la más multitudinaria de principio, las peñas Langreo, Sección Oriente, Los Escalones y Nunca Caminarás Solo.

Seguro que a lo largo de las semanas la lista será mucho más larga.



c/ Soria, 8 - El Llano

Xixón

cartuchos de impresora
regenerados  originales

www.infordemo.com



984 291 315

 infordemo

desde 1983



La Carbayera

¡mejoramos con el tiempo!

RESTAURANTE - PARRILLA

EL MARCO PARA BODAS, BANQUETES Y CELEBRACIONES

Camín de la carbayera 306,
33391, Granda, Gijón, Asturias
Teléfono: 985 13 70 25 - 985 13 65 17

www.lacarbayera.com

¡Participa!



ESTE AÑO COLECCIONAR LA REVISTA RSG TIENE PREMIO

Sorteamos dos camisetas firmadas por todos los jugadores del Real Sporting entre los seguidores de RSG. Para participar es necesario registrarse en la página web oficial del Sporting en la sección *Participa*. Entre todos los usuarios que se registren se realizará un sorteo y el

agraciado deberá presentar el número de revista RSG solicitada.

El primer sorteo se realizará al final de la primera vuelta y la segunda camiseta se entregará al final de temporada.

¡No olvides guardar este número!

cocina tradicional

el secreto de güelita

Carretera de Villariciosa, 36 • 33204 Gijón
Telf.: 985 132 025 • Aparcamiento "El Molinón"

www.elsecretodeguelita.com



Real Sporting de Gijón S.A.D.

Me gusta

Equipo profesional de deportes

Bienvenidos a RSG



SIGUENOS EN FACEBOOK Y TWITTER

Con la llegada de la nueva temporada, el Real Sporting de Gijón se integra en las redes sociales. Atendiendo a la demanda de los sportinguistas, el club informa al momento de la actualidad del equipo a través de Facebook y Twitter.

Únete a los nuevos soportes del Real Sporting y manifiesta tu sportinguismo.



Pescados y
RESTAURANTE Mariscos
Mar-Bella
Especialidad en Arroz a la Marinera

Puerto de Tazones
Teléfono 985 89 70 03
TAZONES • Asturias

Hazte una foto con el Sporting



Real **SPORTING** de Gijón

¿QUIERES HACERTE
UNA FOTOGRAFÍA CON
EL REAL SPORTING EL
DÍA DE PARTIDO?

Si tienes entre 4 y 14 años podrás fotografiarte con el equipo en El Molinón. Puedes rellenar el formulario que encontrarás en la página oficial del Sporting, www.realsporting.com, y enviarlo por correo electrónico junto con la fotocopia del DNI de tus padres o tutores al email: sportinguistas@realsporting.com.

Tu padre, madre o tutor legal recibirá una comunicación vía email por parte del Real Sporting, en la que se le comunicará el partido y la jornada asignados para participar en la fotografía.

El fotógrafo oficial del club realizará la instantánea con el equipo. Si quieres conseguir la fotografía oficial consulta formatos y precios en sportinguistas@realsporting.com.

www.realsporting.com



Plaza Real

GIJÓN
PLAZA REAL

Centro de Día

- Horario de 10:00 a 19:00 horas.
- Transporte incluido.



- Desayuno, comida y merienda incluido.
- El Usuario de Centro de día se beneficia de todos los recursos existentes en el centro que han sido creados para la atención de los residentes.

jornada completa desde

699 € (+I.V.A.)



Lineas de autobús 14 y 25
parada justo enfrente de la Residencia

Residencia

- Equipo Médico Geriátrico:
 - **Geriatra**, Dra. Anabel González.
 - **Traumatólogo**, Dr. Luis Rodríguez.
 - **Neurólogo**, Dr. Agustín Acebes.
 - **Servicio Odontología**, Clinica Dental Somio.
- Servicio de Enfermería.
- Unidad Farmacia Propia.
- Fisioterapeuta.
- Cocina propia y comida casera.
- Terapia asistida por animales, (Método Pellitero).



desde

1.499 € (+I.V.A.)

Tel. 985 196 369

Camino de Monteviento, 394 - Somió, GIJÓN
www.residenciaplazareal.com



FINANCIADA:
cajAstur

La residencia Plaza Real es fiel seguidora del Real Sporting de Gijón a través de su Peña Sportinguista.

PEÑA SPORTINGUISTA
PLAZA REAL



SIDRERÍAS Y RESTAURANTES



Sanz Crespo, 15 (Autopista) 33207 Gijón
Tel: 985 359 981



Pola de Siero, 12, 33207 Gijón
Teléfonos: 985 319 410 - 984 192 865



¡Disfruta de la sidra con los mejores escanciadores del momento!