

ANEXOS

ANEXOS

I – ACTIVIDADE NACIONAL	I-1
Época 2008/09	I-1
Seniores	I-1
Sevens	I-6
Sub 20	I-7
Sub 18	I-8
Sub 16 / Sub8	I-12
Rugby Feminino	I-21
Época 2009/10	I-24
Seniores	I-24
Sub 21	I-26
Sub 18	I-26
Sub 16 / Sub8	I-28
Rugby Feminino	I-32
II – ACTIVIDADE INTERNACIONAL	II-1
Época 2008/09	II-1
Seniores	II-1
Sevens	II-8
Sub 21	II-17
Sub 18	II-21
Sub 17	II-24
Rugby Feminino	II-27
Época 2009/10	II-29
Seniores	II-29
Sevens	II-32
Sub 19	II-35
Sub 18	II-38
Sub 17	II-39
III – ASSOCIAÇÕES REGIONAIS	
Relatório de Actividade da ARS	
Relatório de Actividade da CRRC	
Relatório de Actividade da ARN	
IV – INFORMAÇÃO CONTÁBIL E FINANCEIRA	
- Mapa de execução orçamental 2009	
- Balanço a 31 de Dezembro de 2009	
- Demonstração de Resultados a 31 de Dezembro de 2009	
- Anexo ao Balanço e à Demonstração de Resultados	
- Balancete geral	
- Balancete analítico	

ANEXO I

1 - ACTIVIDADE DESPORTIVA NACIONAL

1.1 – ÉPOCA 2008/09

1.1.1 - SENIORES

1.1.1.1 - CAMPEONATO NACIONAL DE HONRA – FASE APURAMENTO

CLASSIFICAÇÃO – FASE APURAMENTO (Até à 14ª Jornada)

Class.	CLUBE	Nº jog.	Vit.	Emp.	Derr.	FC	Pontos	P.Bónus	Pontuação
1º	AEIS AGRONOMIA	14	13	--	1	--	52	12	64
2º	GD DIREITO	14	12	--	2	--	48	10	58
3º	CF BELENENSES	14	10	--	4	--	40	9	49
4º	CDUL	14	9	--	5	--	36	8	44
5º	AEIS TÉCNICO	14	4	--	10	--	16	5	21
6º	CDUP	14	4	--	10	--	16	2	18
7º	SL BENFICA	14	4	--	10	--	16	2	18
8º	GDS CASCAIS	14	--	--	14	--	0	1	1

1/2 FINAL - 1ª MÃO

DATA	JOGO	RESULTADO
18/04/09	CDUL-AEIS AGRONOMIA	09-09
19/04/09	CF BELENENSES-GD DIREITO	03-09

1/2 FINAL – 2ª MÃO

DATA	JOGO	RESULTADO
25/04/09	GD DIREITO-CF BELENENSES	18-10
26/04/09	AEIS AGRONOMIA-CDUL	19-03

FINAIS (3º ao 4º lugares)

DATA	JOGO	RESULTADO
01/05/09	CF BELENENSES-CDUL	41-41 (*)

(*) – passou o CDUL com 5 ensaios contra 4 marcado pelo CF Belenenses

FINAIS (1º ao 2º lugares)

DATA	JOGO	RESULTADO
01/05/09	GD DIREITO-AEIS AGRONOMIA	32-25

CLASSIFICAÇÃO FINAL

- 1º - GD DIREITO
- 2º - AEIS AGRONOMIA
- 3º - CDUL
- 4º - CF BELENENSES
- 5º - AEIS TÉCNICO
- 6º - CDUP
- 7º - SL BENFICA
- 8º - GDS CASCAIS (*desce à I Divisão*)

1.1.1.2 - CAMPEONATO NACIONAL DA I DIVISÃO – FASE APURAMENTO**CLASSIFICAÇÃO - FASE APURAMENTO (Até à 14ª Jornada)**

Class	CLUBE	Nº jog	Vit	Emp	Derr	FC	Pontos	P.Bónus	Pontuação
1º	AA COIMBRA	14	12	--	2	--	48	9	57
2º	VITÓRIA FC	14	11	1	2	--	46	9	55
3º	CRAV	14	9	3	2	--	42	5	47
4º	CR ÉVORA	14	9	1	4	--	38	7	45
5º	RC LOUSÃ	14	6	--	8	--	24	6	30
6º	AEESA COIMBRA	14	4	1	9	--	18	5	23
7º	AA UTAD	14	1	--	13	--	4	1	5
8º	VILAMOURA XV RC	14	1	--	12	1	4	0	4 *

(*) – A equipa do Vilamoura XV RC foi desclassificada por ter averbado falta de comparência e seguinte descida de Divisão.

1/2 FINAL (1º ao 4º lugares)

DATA	JOGO	RESULTADO
04/04/09	AA COIMBRA-CR ÉVORA	39-03
05/04/09	VITÓRIA FC-CRAV	35-16

1/2 FINAL (5º ao 8º lugares)

DATA	JOGO	RESULTADO
04/04/09	AEESA COIMBRA-AA UTAD	34-15
04/04/09	RC LOUSÃ-VILAMOURA XV RC (*)	-----

(*) – a Equipa do VILAMOURA XV RC foi desclassificada por ter averbado falta de comparência e seguinte descida de Divisão.

FINAIS (1º ao 8º lugares)

DATA	JOGO	RESULTADO
18/04/09	AA COIMBRA-VITÓRIA FUTEBOL CLUBE (1º/2º lugares)	11-10
18/04/09	CRAV-RC ÉVORA (3º/4º lugares)	23-27
19/04/09	RC LOUSÃ-AEESA COIMBRA (5º/6º lugares)	34-09

CLASSIFICAÇÃO FINAL

- 1º - AA COIMBRA (*ascende à Divisão Honra*)
- 2º - VITÓRIA FC
- 3º - CR ÉVORA
- 4º - CRAV
- 5º - RC LOUSÃ
- 6º - AEESA COIMBRA
- 7º - AA UTAD
- 8º - VILAMOURA XV RC (*desce à II Divisão*)

1.1.1.3 - CAMPEONATO NAC. DA II DIVISÃO – FASE APURAMENTO**CLASSIFICAÇÃO – AURADOS – NORTE/CENTRO (Até à 6ª Jornada)**

Class.	CLUBE	Nº jog.	Vit.	Emp.	Derr.	FC	Pts. Total
1º	A.PRAZER JOGAR	6	6	--	--	--	18
2º	RC LOUSÃ "B"	6	3	--	3	--	12
3º	CALDAS RC	6	2	--	4	--	10
4º	RC BAIRRADA	6	1	--	5	--	8

CLASSIFICAÇÃO – APURADOS – LISBOA/SUL (Até à 6ª Jornada)

Class.	CLUBE	Nº jog.	Vit.	Emp.	Derr.	FC	Pts. Total
1º	RC MONTEMOR	4	4	--	--	--	12
2º	A.RUGBY LINHA	4	2	--	2	--	8
3º	BELAS RC	4	--	--	4	--	4

A equipa do RC Elvas/CR Juromenha desistiu desta competição

CLASSIFICAÇÃO – NÃO APURADOS – NORTE/CENTRO (Até à 10ª Jornada)

Class.	CLUBE	Nº jog.	Vit.	Emp.	Derr.	FC	Pts. Total
1º	RC SANTARÉM	8	7	--	1	--	22
2º	CR FAMILICÃO	7	6	--	1	--	19
3º	AA TOMAR	7	4	--	3	--	15
4º	GUIMARÃES RUFC	8	2	--	6	--	12
5º	LOUSADA RC	8	--	--	7	1	7

CLASSIFICAÇÃO – NÃO APURADOS – LISBOA/SUL (Até à 10ª Jornada)

Class.	CLUBE	Nº jog.	Vit.	Emp.	Derr.	FC	Pts. Total
1º	RC LOULÉ	8	1	--	1	--	22
2º	AEFC TECNOLOGIA	7	6	--	1	--	19
3º	RC OEIRAS	8	4	--	4	--	16
4º	BEIRA MAR FCG	7	2	--	5	--	11
5º	CD BEJA	8	--	--	8	--	8

A equipa do CR Técnico foi desclassificada por ter averbado 2 faltas de comparência

1/2 FINAL – APURADOS - 1ª MÃO (1º ao 4º lugares)

DATA	JOGO	RESULTADO
18/04/09	RC LOUSÃ “B”-RC MONTEMOR	13-17
18/04/09	A.RUGBY LINHA-A.PRAZER JOGAR	22-03

1/2 FINAL – APURADOS - 1ª MÃO (5º ao 7º lugares)

DATA	JOGO	RESULTADO
19/04/09	RC BAIRRADA-BELAS RC	17-27
19/04/09	CALDAS RC-RC ELVAS/CR JUROMENHA (<i>desistiu</i>)	

1/2 FINAL – APURADOS - 2ª MÃO (1º ao 4º lugares)

DATA	JOGO	RESULTADO
25/04/09	RC MONTEMOR-RC LOUSÃ	57-00
25/04/09	A.RUGBY LINHA-A.PRAZER JOGAR	24-07

1/2 FINAL – APURADOS - 2ª MÃO (5º ao 7º lugares)

DATA	JOGO	RESULTADO
26/04/09	BELAS RC-RC BAIRRADA	26-10

FINAIS APURADOS - (1º ao 7º lugares)

DATA	JOGO	RESULTADO
01/05/09	RC MONTEMOR-A.RUGBY LINHA (1º/2º lugares)	14-19
01/05/09	A.PRAZER JOGAR-RC LOUSÃ “B” (3º/4º lugares)	48-00
02/05/09	CALDAS RC-BELAS RC (5º/6º lugares)	12-05

FINAIS NÃO APURADOS - (9º ao 18º lugares)

DATA	JOGO	RESULTADO
16/05/09	RC SANTARÉM-RC LOULÉ (9º/10º lugares)	78-03
16/05/09	CR FAMALICÃO-AEFC TECNOLOGIA (11º/12º lugares)	V-FC
16/05/09	RC OEIRAS-AA TOMAR (13º/14º lugares)	27-19
16/05/09	GUIMARÃES RUFC-BEIRA MAR FCG (15º/16º lugares)	V-FC
17/05/09	CD BEJA-LOUSADA RC (17º/18º lugares)	ñ/realizado

CLASSIFICAÇÃO FINAL

- 1º - A.RUGBY LINHA (*ascende à I Divisão*)
- 2º - RC MONTEMOR
- 3º - A.PRAZER JOGAR
- 4º - RC LOUSÃ "B"
- 5º - CALDAS RC
- 6º - BELAS RC
- 7º - RC BAIRRADA
- 8º - RC ELVAS/CR JUROMENHA (*desistiu*)
- 9º - RC SANTARÉM
- 10º - RC LOULÉ
- 11º - CR FAMALICÃO
- 12º - AEFC TECNOLOGIA
- 13º - RC OEIRAS
- 14º - AA TOMAR
- 15º - GUIMARÃES RUFC
- 16º - BEIRA MAR FCG
- 17º - CD BEJA
- 18º - LOUSADA RC

1.1.1.4 - TAÇA DE PORTUGAL SENIORES**¼ FINAL**

CRAV-SL BENFICA	26-10
CF BELENENSES-GD DIREITO	23-19
A.RUGBY LINHA-AEIS AGRONOMIA	05-128
CDUL-AEIS TÉCNICO	24-10

½ FINAL

CDUL-AEIS AGRONOMIA	06-27
CRAV-CF BELENENSES	05-66

FINAL

AEIS AGRONOMIA-CF BELENENSES	38-00
------------------------------	-------

1.1.1.5 – TORNEIO DE TENS**1ª JORNADA – DIREITO – 15/02/09****FASE DE GRUPOS**

AEIS AGRONOMIA	A.RUGBY LINHA	GRUPO A	36-12
CF BELENENSES	SL BENFICA	GRUPO A	17-24
GD DIREITO	GDS CASCAIS	GRUPO B	31-00
AEIS AGRONOMIA	SL BENFICA	GRUPO A	29-00
CF BELENENSES	A.RUGBY LINHA	GRUPO A	60-07
AEIS TÉCNICO	GDS CASCAIS	GRUPO B	05-24
SL BENFICA	A.RUGBY LINHA	GRUPO A	67-07
AEIS AGRONOMIA	CF BELENENSES	GRUPO A	36-12
GD DIREITO	AEIS TÉCNICO	GRUPO B	29-00

½ FINAIS

AEIS AGRONOMIA	GDS CASCAIS	½ Final Cup	21-00
GD DIREITO	SL BENFICA	½ Final Cup	26-12

FINAIS

CF BELENENSES	AEIS TÉCNICO	Final Bowl	19-12
GDS CASCAIS	SL BENFICA	Final Plate	12-19
AEIS AGRONOMIA	GD DIREITO	Final Cup	05-29

CLASSIFICAÇÃO

- 1º - GD DIREITO
2º - AEIS AGRONOMIA
3º - SL BENFICA
4º - GDS CASCAIS
5º - CF BELENENSES
6º - AEIS TÉCNICO
7º - A.RUGBY LINHA

2ª JORNADA – CASCAIS – 22/02/09**FASE DE GRUPOS**

GD DIREITO	CDUL	GRUPO A	20-00
AEIS AGRONOMIA	A.RUGBY LINHA	GRUPO B	40-07
GDS CASCAIS	CF BELENENSES	GRUPO A	00-54
SL BENFICA	CR TÉCNICO	GRUPO B	19-07
GD DIREITO	CF BELENENSES	GRUPO A	12-12
AEIS AGRONOMIA	AEIS TÉCNICO	GRUPO B	41-05
GDS CASCAIS	CDUL	GRUPO A	00-24
SL BENFICA	A.RUGBY LINHA	GRUPO B	36-14
GD DIREITO	GDS CASCAIS	GRUPO A	42-00
AEIS AGRONOMIA	SL BENFICA	GRUPO B	14-19
CF BELENENSES	CDUL	GRUPO A	21-22
AEIS TÉCNICO	A.RUGBY LINHA	GRUPO B	20-00

FINAIS

GDS CASCAIS	A.RUGBY LINHA	7º/8º Lugar	19-00
CF BELENENSES	AEIS TÉCNICO	Final Bowl	31-00
CDUL	AEIS AGRONOMIA	Final Plate	07-19
GD DIREITO	SL BENFICA	Final Cup	10-22

CLASSIFICAÇÃO

- 1º - SL BENFICA
2º - GD DIREITO
3º - AEIS AGRONOMIA
4º - CDUL
5º - CF BELENENSES
6º - AEIS TÉCNICO
7º - GDS CASCAIS
8º - A.RUGBY LINHA

3ª JORNADA – TAPADA – 14/03/09**FASE GRUPOS**

GD DIREITO	CDUL	GRUPO A	00-19
GDS CASCAIS	CF BELENENSES	GRUPO A	07-40
AEIS AGRONOMIA	AEIS TÉCNICO	GRUPO B	48-00
GD DIREITO	CF BELENENSES	GRUPO A	07-19
SL BENFICA	AEIS AGRONOMIA	GRUPO B	00-29
GDS CASCAIS	CDUL	GRUPO A	00-50
GD DIREITO	GDS CASCAIS	GRUPO A	17-24
SL BENFICA	AEIS TÉCNICO	GRUPO B	36-14
CF BELENENSES	CDUL	GRUPO A	07-17
RV MOITA	AAIS AGRONOMIA		00-64

FINAIS

GDS CASCAIS	AEIS TÉCNICO	Final Bowl	05-44
CF BELENENSES	SL BENFICA	Final Plate	05-28
CDUL	AEIS AGRONOMIA	Final Cup	19-38

CLASSIFICAÇÃO

- 1º - AEIS AGRONOMIA
2º - CDUL
3º - SL BENFICA
4º - CF BELENENSES
5º - AEIS TÉCNICO
6º - GDS CASCAIS
7º - GD DIREITO

CLASSIFICAÇÃO GERAL

Class.	CLUBE	1º-Direito	2º-Cascais	3º-Tapada	Pontos
1	AEIS AGRONOMIA	11	10	13	34
2	SL BENFICA	10	13	10	33
3	GD DIREITO	13	11	6	30
4	CF BELENENSES	8	8	9	25
5	GDS CASCAIS	9	9	7	22
6	AEIS TÉCNICO	7	7	8	22
7	CDUL	0	9	11	20

1.1.1.6 - CIRCUITO NACIONAL SEVENS

1.1.1.6.1 - TORNEIO NACIONAL SEVENS CASCAIS – 20-21/06/09

FASE GRUPOS

CF BELENENSES	A.RUGBY LINHA	GRUPO 1	50-00
AEIS TÉCNICO	CR FAMALICÃO	GRUPO 2	FC-V
CDUL	CRAV	GRUPO 3	35-00
GD DIREITO	AEESA COIMBRA	GRUPO 4	71-00
CF BELENENSES	GDS CASCAIS	GRUPO 1	64-00
AEIS TÉCNICO	AA COIMBRA	GRUPO 2	FC-V
CDUL	SL BENFICA	GRUPO 3	40-07
GD DIREITO	CDUP	GRUPO 4	56-00
GDS CASCAIS	A.RUGBY LINHA	GRUPO 1	24-00
AA COIMBRA	CR FAMALICÃO	GRUPO 2	52-00
SL BENFICA	CRAV	GRUPO 3	38-00
CDUP	AEESA COIMBRA	GRUPO 4	24-10

1/4 FINAL

CF BELENENSES	SL BENFICA	54-07
AA COIMBRA	CDUP	31-00
CDUL	GDS CASCAIS	48-05
GD DIREITO	CR FAMALICÃO	46-00

1/2 FINAL

A.RUGBY LINHA	CRAV	24-12
SL BENFICA	CDUP	26-00
CF BELENENSES	AA COIMBRA	26-10
GD DIREITO	CDUL	14-00

FINAIS

A.RUGBY LINHA	AEESA COIMBRA	FINAL – 3ª TAÇA	24-00
SL BENFICA	GDS CASCAIS	FINAL – 2ª TAÇA	31-17
AA COIMBRA	CDUL	3º/4º Lugar	22-17
CF BELENENSES	GD DIREITO	Taça Principal	22-17

1.1.2 – SUB-20

1.1.2.1 - CAMPEONATO NACIONAL DE SUB-20

CLASSIFICAÇÃO – FASE APURAMENTO – (Até 14ª Jornada)

Class.	CLUBE	Nº jog	Vit.	Emp.	Derr.	FC	Pontos	Bónus	Pontuação
1º	CDUP	14	11	--	3	--	44	8	52
2º	GD DIREITO	14	10	--	4	--	40	10	50
3º	CDUL	14	10	--	4	--	40	10	50
4º	CF BELENENSES	14	10	--	4	--	40	9	49
5º	GDS CASCAIS	14	5	--	9	--	20	3	23
6º	AEIS TÉCNICO	13	4	--	9	--	16	6	22
7º	AEIS AGRONOMIA	13	4	--	9	--	16	3	19
8º	AA COIMBRA	14	1	--	13	--	4	0	4

CLASSIFICAÇÃO – FASE FINAL - APURADOS – (Até 6ª Jornada)

Class.	CLUBE	Nº jog	Vit.	Emp.	Derr.	FC	Pontos	Bónus	Pontuação
1º	CDUP	6	5	--	1	--	20	4	24
2º	GD DIREITO	6	4	--	2	--	16	2	18
3º	CF BELENENSES	6	2	--	4	--	8	2	10
4º	CDUL	6	1	--	5	--	4	3	7

CLASSIFICAÇÃO – FASE FINAL – NÃO APURADOS – (Até 6ª Jornada)

Class.	CLUBE	Nº jog	Vit.	Emp.	Derr.	FC	Pontos	Bónus	Pontuação
1º	AEIS TÉCNICO	4	3	--	1	--	12	1	13
2º	AEIS AGRONOMIA	4	2	--	2	--	8	1	9
3º	GDS CASCAIS	4	1	--	3	--	4	1	5

A equipa da AA Coimbra desistiu desta competição

CLASSIFICAÇÃO FINAL

- 1º - CDUP
- 2º - GD DIREITO
- 3º - CF BELENENSES
- 4º - CDUL
- 5º - AEIS TÉCNICO
- 6º - AEIS AGRONOMIA
- 7º - GDS CASCAIS

A equipa da AA Coimbra desistiu desta competição

1.1.2.2 - TAÇA DE PORTUGAL SUB-20

1/4 FINAL

CDUL	AEIS AGRONOMIA	40-00
AEIS TÉCNICO	GDS CASCAIS	33-17
GD DIREITO	CF BELENENSES	40-06

Isento - CDUP

1/2 FINAL		
AEIS TÉCNICO	CDUL	08-45
CDUP	GD DIREITO	45-10
FINAL		
CDUL	CDUP	20-24

1.1.3 – SUB-18

1.1.3.1 - CAMPEONATO NACIONAL SUB-18

CLASSIFICAÇÃO – GRUPO A – APURADOS – (Até à 10ª Jornada)									
Class	CLUBE	Nº jog.	Vit.	Emp	Derr	FC	Pontos	Bónus	Pontuação
1º	CDUL	10	6	--	4	--	24	4	28
2º	GD DIREITO	10	6	--	4	--	24	4	28
3º	CR ÉVORA	10	6	--	4	--	24	2	26
4º	AAIS AGRONOMIA	10	5	--	5	--	20	3	23
5º	CF BELENENSES	10	5	--	5	--	20	3	23
6º	AA COIMBRA	10	2	--	8	--	8	0	8
CLASSIFICAÇÃO – GRUPO A – NÃO APURADOS – (Até à 6ª Jornada)									
Class	CLUBE	Nº jog.	Vit.	Emp	Derr	FC	Pontos	Bónus	Pontuação
1º	CR TÉCNICO	6	5	--	1	--	20	2	22
2º	CDUP	5	3	1	1	--	14	2	16
3º	GDS CASCAIS	6	2	1	3	--	10	3	13
4º	SL BENFICA	5	--	--	5	--	0	0	0
CLASSIFICAÇÃO – FASE FINAL - GRUPO A – (1º ao 4º lugares)									
Class	CLUBE	Nº jog.	Vit.	Emp	Derr	FC	Pontos	Bónus	Pontuação
1º	AAIS AGRONOMIA	3	3	--	--	--	12	2	14
2º	CDUL	3	2	--	1	--	8	3	11
3º	GD DIREITO	3	1	--	2	--	4	1	5
4º	CR ÉVORA	3	--	--	3	--	0	0	0
CLASSIFICAÇÃO – FASE FINAL - GRUPO A – (5º ao 8º lugares)									
Class	CLUBE	Nº jog.	Vit.	Emp	Derr	FC	Pontos	Bónus	Pontuação
1º	CR TÉCNICO	3	2	--	1	--	8	2	10
2º	CDUP	2	2	--	--	--	9	0	9
3º	CF BELENENSES	2	1	--	1	--	4	2	6
4º	AA COIMBRA	3	--	--	3	--	0	1	1
CLASSIFICAÇÃO – FASE FINAL - GRUPO A – (9º ao 10º lugares)									
Class	CLUBE	Nº jog.	Vit.	Emp	Derr	FC	Pontos	Bónus	Pontuação
1º	GDS CASCAIS	2	2	--	--	--	8	2	10
2º	SL BENFICA	2	--	--	2	--	0	0	0

CLASSIFICAÇÃO – GRUPO B – APURADOS – NORTE/CENTRO/LISBOA – 2ª FASE

Class.	CLUBE	Nº jog.	Vit.	Emp.	Derr.	FC	Pontos	Bónus	Pontuação
1º	BELAS RC	4	3	--	1	--	13	3	15
2º	RC LOUSÃ	4	2	--	2	--	8	1	9
3º	CRAV	4	1	--	3	--	4	2	6

A equipa do GDS Cascais “B” desistiu desta competição

CLASSIFICAÇÃO – GRUPO B – APURADOS – LISBOA/SUL – 2ª FASE

Class.	CLUBE	Nº jog.	Vit.	Emp.	Derr.	FC	Pontos	Bónus	Pontuação
1º	VITÓRIA FC	6	4	--	2	--	16	5	21
2º	RC LOULÉ	5	4	--	1	--	16	3	19
3º	CF BELENENSES “B”	6	2	--	4	--	8	3	11
4º	RC ELVAS	5	1	--	4	--	4	1	5

CLASSIFICAÇÃO – GRUPO B – NÃO APURADOS – NORTE/CENTRO/LISBOA - 2ª FASE

Class.	CLUBE	Nº jog.	Vit.	Emp.	Derr.	FC	Pontos	Bónus	Pontuação
1º	RC SANTARÉM	3	2	--	1	--	8	3	11
2º	CALDAS RC	3	2	--	1	--	8	2	10
3º	CR FAMILICÃO	3	1	--	2	--	4	0	4
4º	AA UTAD	3	1	--	2	--	4	0	4

A equipa da AAIS Agronomia “B” desistiu desta competição

CLASSIFICAÇÃO – GRUPO B – NÃO APURADOS – LISBOA/SUL - 2ª FASE

Class.	CLUBE	Nº jog.	Vit.	Emp.	Derr.	FC	Pontos	Bónus	Pontuação
1º	RC MONTEMOR	4	4	--	--	--	16	2	18
2º	CRUP	4	2	--	2	--	8	2	10
3º	CDUL “B”	4	2	--	2	--	8	2	10
4º	VILAMOURA XV RC	4	1	1	2	--	6	3	9
5º	CD BEJA	4	--	1	3	--	2	0	2

A equipa do Rugby Estremoz Clube foi desclassificada por ter averbado 2 faltas de comparência

FASE FINAL – GRUPO B

CLUBE	RESULTADOS
RC LOULÉ-BELAS RC (1º/2º lugar)	15-18
VITÓRIA FC-RC LOUSÃ (<i>desistiu</i>) (3º/4º lugar)	-----
CF BELENENSES “B”-CRAV (<i>desistiu</i>) (5º/6º lugar)	-----
RC ELVAS-GDS CASCAIS “B” (<i>desistiu</i>) (7º/8º lugar)	-----
RC MONTEMOR-RC SANTARÉM (9º/10º lugar)	18-08
CALDAS RC-CRUP (11º/12º lugar)	19-25
VILAMOURA XV RC-AA UTAD (<i>desistiu</i>) (13º/14º lugar)	-----
CD BEJA-CR FAMALICÃO (<i>desistiu</i>) (15º/16º lugar)	-----
R. ESTREMOZ C (<i>desclassificado</i>)-CDUL “B” (<i>desistiu</i>) (17º/18º lugar)	-----

CLASSIFICAÇÃO FINAL

- 1º - AAIS AGRONOMIA
- 2º - CDUL
- 3º - GD DIREITO
- 4º - CR ÉVORA
- 5º - CR TÉCNICO
- 6º - CDUP
- 7º - CF BELENENSES
- 8º - AA COIMBRA
- 9º - GDS CASCAIS
- 10º - SL BENFICA
- 11º - BELAS RC
- 12º - RC LOULÉ
- 13º - VITÓRIA FC
- 14º - RC LOUSÃ
- 15º - CF BELENENSES “B”
- 16º - CRAV (*desistiu*)
- 17º - RC ELVAS
- 18º - GDS CASCAIS “B” (*desistiu*)
- 19º - RC MONTEMOR
- 20º - RC SANTARÉM
- 21º - CRUP
- 22º - CALDAS RC
- 23º - VILAMOURA XV RC
- 24º - AA UTAD (*desistiu*)
- 25º - CD BEJA
- 26º - CR FAMALICÃO
- 27º - CDUL “B” (*DESISTIU*)
- 28º - R UGBY. ESTREMOZ CLUBE (*desclassificado*)

1.1.3.2 - TAÇA DE PORTUGAL SUB-18**1/16 FINAL**

BELAS RC	GDS CASCAIS “B”	20-03
CF BELENENSES “B”	SL BENFICA	19-26
CR TÉCNICO	CDUL “A”	17-41
CALDAS RC	GDS CASCAIS “A”	00-55
VITÓRIA FC	CDUL “B”	V-FC
RC SANTARÉM	AAIS AGRONOMIA “A”	FC-V
AA COIMBRA	RC LOUSÃ	22-03
CRAV	CR FAMALICÃO	29-00
CDUP	AA UTAD	V-FC
CD BEJA	E.ESTREMOZ C	15-05
CRUP	RC ELVAS	FC-V
VILAMOURA XV RC (<i>desistiu</i>)	CR ÉVORA	FC-V
RC LOULÉ	RC MONTEMOR	33-19

Isentos: AAIS Agronomia “B”, CF Belenenses “A” e GD Direito “A”

1/8 FINAL

CRAV	AAIS AGRONOMIA “A”	05-06
AA COIMBRA	AAIS AGRONOMIA “B” (<i>desistiu</i>)	V-FC
VITÓRIA FC	GD DIREITO	07-27
BELAS RC	RC ELVAS (<i>desistiu</i>)	V-FC
RC LOULÉ	CDUP	06-12
CF BELENENSES “A”	CD BEJA (<i>desistiu</i>)	V-FC
GDS CASCAIS “A”	CR ÉVORA	23-03
SL BENFICA	CDUL “A”	00-41

1/4 FINAL

AAIS AGRONOMIA “A”	GD DIREITO	03-12
CDUP	AA COIMBRA	25-23
BELAS RC	GDS CASCAIS	03-33
CDUL “A”	CF BELENENSES “A”	39-00

1/2 FINAL

CDUP	GDS CASCAIS	25-12
GD DIREITO	CDUL	08-07

FINAL

CDUP	GD DIREITO	09-15
------	------------	-------

1.1.3.3 - CIRCUITO NACIONAL SEVENS

TORNEIO SEVENS – 10/06/09			
CDUL “A”	SL BENFICA	GRUPO 1	17-05
GDS CASCAIS	CR TÉCNICO	GRUPO 1	17-00
GD DIREITO	CDUL “B”	GRUPO 2	24-14
BELAS RC	CF BELENENSES	GRUPO 2	FC-VT
CDUL “A”	CR TÉCNICO	GRUPO 1	12-07
SL BENFICA	GDS CASCAIS	GRUPO 1	00-32
GD DIREITO	CF BELENENSES	GRUPO 2	19-05
CDUL “B”	BELAS RC	GRUPO 2	V-FC
CDUL “A”	GDS CASCAIS	GRUPO 1	31-07
SL BENFICA	CR TÉCNICO	GRUPO 1	17-26
GD DIREITO	BELAS RC	GRUPO 2	V-FC
CDUL “B”	CF BELENENSES	GRUPO 2	00-17
FINAIS			
CDUL “A”	CF BELENENSES	½ FINAL 1	28-05
GD DIREITO	GDS CASCAIS	½ FINAL 2	26-31
CR TÉCNICO	CDUL “B”	5º/6º LUGAR	15-07
CF BELENENSES	GD DIREITO	3º/4º LUGAR	19-21
CDUL “A”	GDS CASCAIS	FINAL	26-07

1.1.4 – SUB-16**1.1.4.1 - CAMPEONATO NACIONAL SUB-16**

CLASSIFICAÇÃO – GRUPO A (Até à 18ª Jornada)									
Class	CLUBE	Nº jog.	Vit.	Emp	Derr	FC	Pontos	Bónus	Pontuação
1º	GDS CASCAIS	16	14	--	2	--	56	16	72
2º	GD DIREITO	16	13	1	2	--	54	13	67
3º	CF BELENENSES	16	12	--	4	--	48	11	59
4º	CDUL	16	9	1	6	--	36	7	43
5º	CR TÉCNICO	16	8	--	8	--	32	7	39
6º	CDUP	16	6	--	10	--	24	8	32
7º	AAIS AGRONOMIA	15	6	--	9	--	24	6	30
8º	VITÓRIA FC	16	1	--	15	--	4	2	6
9º	CR ÉVORA	15	1	--	14	--	4	1	5

CLASSIFICAÇÃO FINAL
1º - GDS CASCAIS
2º - GD DIREITO
3º - CF BELENENSES
4º - CDUL
5º - CR TÉCNICO
6º - CDUP
7º - AAIS AGRONOMIA
8º - VTÓRIA FC
9º - CR ÉVORA

CLASSIFICAÇÃO – GRUPO B – NORTE/CENTRO (Até à 10ª Jornada)

Class	CLUBE	Nº jog.	Vit.	Emp	Derr	FC	Pontos	Bónus	Pontuação
1º	AA COIMBRA	6	4	1	1	--	18	5	23
2º	RC SANTARÉM	6	5	--	1	--	20	3	23
3º	A.PRAZER JOGAR	6	1	1	4	--	6	1	7
4º	CDUP “B”	6	1	--	5	--	4	2	6

A equipa da RC Lousã desistiu desta competição

CLASSIFICAÇÃO – GRUPO B – CENTRO/LISBOA (Até à 10ª Jornada)

Class	CLUBE	Nº jog.	Vit.	Emp	Derr	FC	Pontos	Bónus	Pontuação
1º	BELAS RC	5	4	--	1	--	16	4	20
2º	GDS CASCAIS “B”	6	3	--	3	--	12	3	15
3º	CR TÉCNICO “B”	6	3	1	3	--	12	2	14
4º	AAIS AGRONOMIA “B”	5	1	--	4	--	4	0	4

A equipa do Caldas RC desistiu desta competição

CLASSIFICAÇÃO – GRUPO B – APURADOS – NORTE/CENTRO/LISBOA -2ª FASE

Class	CLUBE	Nº jog.	Vit.	Emp	Derr	FC	Pontos	Bónus	Pontuação
1º	AA COIMBRA	6	5	--	1	--	20	3	23
2º	BELAS RC	6	4	--	2	--	16	5	21
3º	RC SANTARÉM	6	3	--	3	--	12	4	16
4º	GDS CASCAIS “B”	6	--	--	6	--	0	0	0

CLASSIFICAÇÃO – GRUPO B – APURADOS – LISBOA/SUL -2ª FASE

Class	CLUBE	Nº jog.	Vit.	Emp	Derr	FC	Pontos	Bónus	Pontuação
1º	ST. JULIANS	6	6	--	--	--	24	6	30
2º	CF BELENENSES “B”	6	3	1	2	--	14	3	17
3º	RC LOULÉ	4	--	1	3	--	2	0	2
4º	RC ELVAS	4	--	--	4	--	0	0	0

CLASSIFICAÇÃO – GRUPO B – NÃO APURADOS – NORTE/CENTRO/LISBOA -2ª FASE

Class	CLUBE	Nº jog.	Vit.	Emp	Derr	FC	Pontos	Bónus	Pontuação
1º	CDUP “B”	4	3	--	1	--	12	3	15
2º	CR TÉCNICO “B”	4	2	--	2	--	8	2	10
3º	A.PRAZER JOGAR	4	1	--	3	--	4	3	7

A equipa da AAIS Agronomia “B” desistiu desta competição

CLASSIFICAÇÃO – GRUPO B – NÃO APURADOS – LISBOA/SUL -2ª FASE

Class	CLUBE	Nº jog.	Vit.	Emp	Derr	FC	Pontos	Bónus	Pontuação
1º	GD DIREITO “B”	2	1	1	--	--	6	0	6
2º	CDUL “B”	2	--	1	1	--	2	1	3

A equipa do Vilamoura XV RC desistiu desta competição

FINAIS – GRUPO B

CLUBE	RESULTADOS
ST. JULIANS-AA COIMBRA (10º/11º lugar)	43-21
BELAS RC-CF BELENENSES “B” (12º/13º lugar)	34-05
RC SANTARÉM-RC LOULÉ (14º/15º lugar)	84-05
GDS CASCAIS “B”-RC ELVAS (<i>desistiu</i>) (16º/17º lugar)	-----
CDUP “B”-GD DIREITO “B” (<i>desistiu</i>) (18º/19º lugar)	-----
CR TÉCNICO “B”-CDUL “B” (20º/21º Lugares)	03-00
A.PRAZER JOGAR-VILAMOURA XV RC (22º/23º lugar)	----- *

As equipas de A.Prazer de Jogar e Vilamoura XV RC desistiram da competição

CLASSIFICAÇÃO FINAL

- 10º - ST. JULIANS
- 11º - AA COIMBRA
- 12º - BELAS RC
- 13º - CF BELENENSES “B”
- 14º - RC SANTARÉM
- 15º - RC LOULÉ
- 16º - GDS CASCAIS “B”
- 17º - RC ELVAS (*desistiu*)
- 18º - CDUP “B”
- 19º - CR TÉCNICO “B”
- 20º - CDUL “B”

GD DIREITO (*desistiu*)
A.PRAZER JOGAR (*desistiu*)
VILAMOURA XV RC (*desistiu*)

1.1.4.2 - TAÇA DE PORTUGAL SUB-16

1/16 FINAL

BELAS RC	GDS CASCAIS “B”	22-07
CF BELENENSES “B”	ST. JULIANS	05-36
CR TÉCNICO “A”	CDUL “A”	29-05
GDS CASCAIS “A”	CR TÉCNICO “B”	91-00
VITÓRIA FC	CDUL “B”	V-FC
RC SANTARÉM	AAIS AGRONOMIA “A”	05-41
AA COIMBRA	A.PRAZER JOGAR	17-00
VILAMOURA XV RC (<i>desistiu</i>)	CR ÉVORA	-----
CDUP “B”	SL BENFICA *	-----

Isentos: AAIS Agronomia “B”, CF Belenenses “A”, GD Direito “A”, GD Direito “B”, CDUP “B”, CDUP “A”, RC ELVAS e RC LOULÉ

1/8 FINAL

VITÓRIA FC (<i>desistiu</i>)	CF BELENENSES "A"	-----
RC ELVAS (<i>desistiu</i>)	CDUL "A"	-----
AAIS AGRONOMIA "A"	GDS CASCAIS "A"	05-22
AA COIMBRA	RC LOULÉ (<i>desistiu</i>)	-----
ST. JULIANS	CDUP "B"	75-07
AAIS AGRONOMIA "B"	GD DIREITO "A"	-----
BELAS RC	GD DIREITO "B"	22-06
CDUP "A"	CR ÉVORA (<i>desistiu</i>)	-----

1/4 FINAL

AA COIMBRA	CDUL "A"	13-10
CDUP "A"	ST. JULIANS	18-07
GD DIREITO "A"	GDS CASCAIS "A"	08-17
BELAS RC	CF BELENENSES "A"	05-62

1/2 FINAL

CF BELENENSES "A"	CDUP "A"	50-13
GDS CASCAIS "A"	AA COIMBRA	38-00

FINAL

CF BELENENSES "A"	GDS CASCAIS "A"	05-03
-------------------	-----------------	-------

1.1.4.3 - CIRCUITO NACIONAL SEVENS

TORNEIO SEVENS – 13/06/09

CF BELENENSES	RC SANTARÉM	GRUPO 1	16-07
CDUL "B"	GDS CASCAIS C	GRUPO 1	14-12
CR TÉCNICO	CDUP "A"	GRUPO 2	00-20
BELAS RC	GDS CASCAIS "B"	GRUPO 2	12-07
GDS CASCAIS "A"	CR ÉVORA	GRUPO 3	38-00
SL BENFICA "A"	CF BELENENSES "C"	GRUPO 3	V-FC
CDUL "A"	CDUP "B"	GRUPO 4	33-00
ESC.RUGBY GALIZA	SL BENFICA "B"	GRUPO 4	24-05
CF BELENENSES	GDS CASCAIS "C"	GRUPO 1	17-05
RC SANTARÉM	CDUL "B"	GRUPO 1	05-28
CR TÉCNICO	GDS CASCAIS "B"	GRUPO 2	07-38
CDUP "A"	BELAS RC	GRUPO 2	28-07
GDS CASCAIS "A"	CF BELENENSES "C"	GRUPO 3	V-FC
CR ÉVORA	SL BENFICA "A"	GRUPO 3	05-22
CDUL "A"	SL BENFICA "B"	GRUPO 4	42-00
CDUP "B"	ESC.RUGBY GALIZA	GRUPO 4	17-07
CF BELENENSES "A"	CDUL "B"	GRUPO 1	24-14
RC SANTARÉM	GDS CASCAIS "C"	GRUPO 1	12-22
CR TÉCNICO	BELAS RC	GRUPO 2	12-24
CDUP "A"	GDS CASCAIS "B"	GRUPO 2	33-05
GDS CASCAIS "A"	SL BENFICA "A"	GRUPO 3	56-00
CR ÉVORA	CF BELENENSES "C"	GRUPO 3	V-FC
CDUL "A"	ESC.RUGBY GALIZA	GRUPO 4	36-00
CDUP "B"	SL BENFICA "B"	GRUPO 4	40-00

1/4 FINAL

CF BELENENSES "A"	BELAS RC	1/4 FINAL 1	05-28
CDUP "A"	CDUL "B"	1/4 FINAL 2	36-00
GDS CASCAIS "A"	CDUP "B"	1/4 FINAL 3	24-00
CDUL "A"	SL BENFICA "A"	1/4 FINAL 4	40-14

1/2 FINAL

BELAS RC	CDUP "A"	1/2 FINAL 1	00-19
GDS CASCAIS "A"	CDUL "A"	1/2 FINAL 2	47-00

3º/4º LUGAR

BELAS RC	CDUL "A"	3º/4º LUGAR	14-19
----------	----------	-------------	-------

FINAL

CDUP "A"	GDS CASCAIS "A"	FINAL	05-41
----------	-----------------	-------	-------

1.1.5 - SUB-8, SUB-10 e SUB-12

1.1.5.1 – CONVÍVIOS NACIONAIS

CLUBES	EVENTO	Nacional	Nacional	Nacional	Nacional
	Local	EUI	EUI	EUI	EN
	Escalão	07/02/2009	21/02/2009	14/03/2009	06/06/2009
AA COIMBRA	SUB 8	1	1	1	1
	SUB 10	1	1	1	1
	SUB 12	1	1	1	1
AAIS AGRONOMIA	SUB 8	2	2	2	2
	SUB 10	2	2	2	2
	SUB 12	2	2	2	2
BELAS RC	SUB 8	0	0	0	1
	SUB 10	0	0	0	0
	SUB 12	0	1	1	1
CF BELENENSES "A"	SUB 8	2	2	2	1
	SUB 10	2	2	2	1
	SUB 12	2	2	2	1
SL BENFICA	SUB 8	0	0	0	0
	SUB 10	0	0	0	0
	SUB 12	1	1	1	1
CALDAS RC	SUB 8	0	0	0	0
	SUB 10	0	0	0	0
	SUB 12	1	1	1	0
GDS CASCAIS	SUB 8	1	1	1	1
	SUB 10	1	1	1	1
	SUB 12	1	1	2	1
CDUL	SUB 8	2	2	2	2
	SUB 10	2	2	2	2
	SUB 12	2	2	2	2
CDUP	SUB 8	1	1	1	1
	SUB 10	1	1	1	2
	SUB 12	1	2	2	1
CRAV	SUB 8	0	0	1	0
	SUB 10	0	0	1	0
	SUB 12	0	0	1	0
GD DIREITO	SUB 8	2	1	2	1
	SUB 10	2	2	2	2
	SUB 12	2	2	2	2
CR ÉVORA	SUB 8	1	1	1	0
	SUB 10	1	1	1	0
	SUB 12	1	1	1	1
RC ELVAS	SUB 8	0	0	0	0
	SUB 10	0	0	0	0
	SUB 12	0	0	0	0
RC LOULÉ	SUB 8	1	1	1	1
	SUB 10	1	1	1	1
	SUB 12	1	1	1	1

(CONTINUAÇÃO)

CLUBES	EVENTO	Nacional	Nacional	Nacional	Nacional
	Local	EUL	EUL	EUL	EN
	Escalão	07/02/2009	21/02/2009	14/03/2009	06/06/2009
RC LOUSÃ	SUB 8	1	0	0	0
	SUB 10	1	0	1	0
	SUB 12	1	0	1	0
RC MONTEMOR	SUB 8	1	1	1	0
	SUB 10	1	1	1	0
	SUB 12	1	1	1	0
MOITA	SUB 8	1	1	1	1
	SUB 10	0	0	0	0
	SUB 12	1	1	1	1
RC SANTARÉM	SUB 8	1	1	1	1
	SUB 10	1	2	2	2
	SUB 12	1	1	1	1
CR TÉCNICO	SUB 8	1	1	1	1
	SUB 10	0	0	0	1
	SUB 12	1	1	1	2
VITÓRIA FC	SUB 8	0	0	0	0
	SUB 10	1	1	1	1
	SUB 12	0	0	0	0
ESCOLINHA DA GALIZA	SUB 8	1	1	1	1
	SUB 10	1	1	1	1
	SUB 12	1	1	1	1
COL. ST. JULIANS	SUB 8	1	0	1	0
	SUB 10	1	0	1	0
	SUB 12	1	0	1	0
SALESIANOS/OSJ	SUB 8	0	0	0	0
	SUB 10	0	0	0	0
	SUB 12	1	0	1	1
ERICEIRENSE	SUB 8	0	0	0	0
	SUB 10	0	0	0	0
	SUB 12	0	1	1	1
COLÉGIO MODERNO	SUB 8	0	0	0	0
	SUB 10	0	0	0	0
	SUB 12	1	0	1	0
PORTALEGRE	SUB 8	0	0	0	0
	SUB 10	0	0	0	0
	SUB 12	1	0	1	0
ESTREMOZ	SUB 8	0	0	0	0
	SUB 10	0	0	0	0
	SUB 12	0	0	0	0
BAIRRADA	SUB 8	0	0	1	0
	SUB 10	0	0	1	0
	SUB 12	0	0	1	0

(CONTINUAÇÃO)

CLUBES	EVENTO	Nacional	Nacional	Nacional	Nacional
	Local	EUL	EUL	EUL	EN
	Escalão	07/02/2009	21/02/2009	14/03/2009	06/06/2009
BORBA	SUB 8	0	0	0	0
	SUB 10	0	0	0	0
	SUB 12	1	0	1	0
ESCOLINHA BOAVISTA	SUB 8	0	0	0	0
	SUB 10	0	0	0	1
	SUB 12	0	0	0	1
ESCOLINHA PENICHE	SUB 8	0	0	0	0
	SUB 10	0	0	0	0
	SUB 12	0	0	0	1
ESCOLINHA CAXIAS	SUB 8	0	0	0	0
	SUB 10	0	0	0	1
	SUB 12	0	0	0	0
COMPANHIA DO RUGBY	SUB 8	0	0	0	0
	SUB 10	0	0	0	0
	SUB 12	0	1	0	0
SÃO MIGUEL	SUB 8	0	0	0	0
	SUB 10	0	0	0	0
	SUB 12	0	0	0	0
AGRÁRIA COIMBRA	SUB 8	0	0	0	0
	SUB 10	0	0	0	0
	SUB 12	0	0	0	0
GUIMARÃES	SUB 8	0	0	0	0
	SUB 10	0	0	0	0
	SUB 12	0	0	0	0
MORISQUENSE	SUB 8	0	0	0	0
	SUB 10	0	0	0	0
Total Equinas		65	59	75	57

1.1.5.2 – TORNEIO INTER – REGIONAL SUB-14**SÉRIE A - CLASSIFICAÇÃO FINAL**

Class.	Equipa	Nº Jog.	Vit.	Emp	Derr	Penal.	Marc.	Sof.	Marc. / Sof.	Pont.
1º	GD DIREITO	10	9	1	0	0	320	25	295	29
2º	CF BELENENSES	10	8	2	0	0	335	55	280	28
3º	CDUP	10	8	0	2	0	235	65	170	26
4º	AAIS AGRONOMIA	10	6	1	3	0	195	100	95	23
5º	GDS CASCAIS	10	5	0	5	0	115	170	-55	20
6º	RC SANTARÉM	10	5	0	5	0	145	210	-65	20
7º	CDUL	10	4	0	6	0	65	200	-135	18
8º	R. VILA MOITA	10	3	1	6	0	105	250	-145	17
9º	ST. JULIANS	10	1	2	7	0	70	255	-185	14
10º	SL BENFICA	10	1	1	8	0	125	280	-155	13
11º	CR TÉCNICO	10	1	0	9	0	90	195	-105	12

SÉRIE B - CLASSIFICAÇÃO FINAL

Class.	Equipa	Nº Jog.	Vit.	Emp	Derr	Penal.	Marc.	Sof.	Marc. / Sof.	Pont.
1º	AA COIMBRA	12	12	0	0	0	335	45	290	36
2º	RC LOUSÃ	12	10	0	2	0	360	140	220	32
3º	RC LOULÉ	12	9	0	3	0	230	130	100	30
4º	GD DIREITO	12	7	1	4	0	235	240	-5	27
5º	ESCOLA AGRÁRIA	12	6	1	5	0	200	175	25	25
6º	ER GALIZA	12	5	1	6	0	185	245	-60	23
7º	AGRONOMIA	12	5	0	7	0	160	230	-70	22
8º	CR ÉVORA	12	6	0	6	-3	145	185	-40	21
9º	CDUP	12	3	3	6	0	145	250	-105	21
10º	RC MONTEMOR	12	4	0	8	0	235	220	15	20
11º	CF BELENENSES	12	4	0	8	0	125	205	-80	20
12º	VITÓRIA FC	12	3	1	8	0	170	260	-90	19
13º	CDUL	12	0	1	11	-2	60	270	-210	11

1.1.6 – RUGBY FEMININO

1.1.6.1 - CAMPEONATO NACIONAL DE RUGBY FEMININO

I DIVISÃO NORTE – CLASSIFICAÇÃO FINAL

Class.	CLUBE	Nº jog.	Vit.	Emp.	Derr.	FC	Pontuação
1º	SL BENFICA	10	10	--	1	--	30
2º	AEESA COIMBRA	10	6	1	3	--	23
3º	CR TÉCNICO	10	6	--	4	--	22
4º	CDUP	10	4	1	4	1	18
5º	AAIS AGRONOMIA	10	2	--	8	--	14
6º	RC LOULÉ	10	1	--	7	2	10

CLASSIFICAÇÃO FINAL

- 1º - SL BENFICA
 2º - AEESA COIMBRA
 3º - CR TÉCNICO
 4º - CDUP
 5º - AAIS AGRONOMIA
 6º - RC LOULÉ (desce à II Divisão)

II DIVISÃO – CLASSIFICAÇÃO FINAL

Class.	CLUBE	Nº jog.	Vit.	Emp.	Derr.	FC	Pontuação
1º	CRAV	16	14	1	1	--	45
2º	RC LOUSÃ	16	11	--	5	--	38
3º	GDS CASCAIS	16	8	1	7	--	33
4º	CALDAS RC/RC SANTAREM	16	7	2	7	--	32
5º	BEIRA MAR FCG	16	1	1	13	1	18

A equipa do Vilamoura XV RC suspendeu a sua participação

CLASSIFICAÇÃO FINAL

- 1º - CRAV (ascende à I Divisão)
 2º - RC LOUSÃ
 3º - GDS CASCAIS
 4º - CALDAS RC/RC SANTARÉM
 5º - BEIRA MAR FCG

1.1.6.2 - TAÇA PORTUGAL FEMININO

1/4 FINAIS

RC LOULÉ (<i>desistiu</i>)	CDUP	-----
AEESA COIMBRA	CR TÉCNICO	41-03
AAIS AGRONOMIA	SL BENFICA	00-34

1/2 FINAIS

CDUP	AAIS AGRONOMIA (<i>desistiu</i>)	-----
AEESA COIMBRA	SL BENFICA	19-28

FINAL

CDUP	SL BENFICA	00-11
------	------------	-------

1.1.6.3 - CIRCUITO DE SEVENS FEMININO

1ª JORNADA – AGRÁRIA COIMBRA – 09/05/09

1ª FASE DE GRUPOS

AEESA COIMBRA	AAIS AGRONOMIA	31-00
SL BENFICA	RC LOUSÃ	41-00
CDUP	ISMAI	17-07
CR TÉCNICO	GDS CASCAIS	22-00
CRAV	AAIS AGRONOMIA	10-12
RC LOULÉ	RC LOUSÃ	10-07
ISMAI	GDS CASCAIS	07-05
CDUP	CR TÉCNICO	17-00
AEESA COIMBRA	CRAV	33-00
SL BENFICA	RC LOULÉ	36-00

2ª FASE DE GRUPOS – FASE FINAL

CRAV	GDS CASCAIS	05-00
RC LOUSÃ	ISMAI	00-21
AAIS AGRONOMIA	CR TÉCNICO	05-12
AEESA COIMBRA	CDUP	00-00
GDS CASCAIS	RC LOUSÃ	15-10
RC LOULÉ	CR TÉCNICO	00-24
SL BENFICA	CDUP	14-05
CRAV	ISMAI	FC-FC
AAIS AGRONOMIA	RC LOULÉ	17-00
AEESA COIMBRA	SL BENFICA	12-00

CLASSIFICAÇÃO

- 1º - AEESA COIMBRA
- 2º - SL BENFICA
- 3º - CDUP
- 4º - CR TÉCNICO
- 5º - AAIS AGRONOMIA
- 6º - RC LOULÉ
- 7º - ISMAI
- 8º - GDS CASCAIS
- 9º - CRAV
- 10º - RC LOUSÃ

2ª JORNADA – MOITA (RIBATEJO) – 16/05/09

FASE QUALIFICAÇÃO

AEESA COIMBRA	ISMAI	41-0
SL BENFICA	U. SEVILHA	36-00
CDUP	RC SANTARÉM	31-00
AAIS AGRONOMIA	GDS CASCAIS	17-00
CR TÉCNICO	BEIRA MAR FCG	40-05
RC LOULÉ	ISMAI	05-12
RC SANTARÉM	BEIRA MAR FCG	07-10
U. SEVILHA	GDS CASCAIS	15-00
AEESA COIMBRA	RC LOULÉ	29-00
CDUP	CR TÉCNICO	19-12
SL BENFICA	AAIS AGRONOMIA	24-0

CLASSIFICAÇÃO

- 1º - AEESA COIMBRA – 5 Pontos
- 2º - SL BENFICA – 3 Pontos
- 3º - CDUP – 2 Pontos
- 4º - CR TÉCNICO – 1 Ponto
- 5º - AAIS AGRONOMIA
- 6º - ISMAI
- 7º - RC LOULÉ
- 8º - GDS CASCAIS
- 9º - BEIRA MAR FCG
- 10º - RC SANTARÉM

FASE FINAL

RC LOULÉ	GDS CASCAIS	21-05
U. SEVILHA	RC SANTARÉM	22-00
ISMAI	CR TÉCNICO	00-24
AEESA COIMBRA	CDUP	31-00
GDS CASCAIS	RC SANTARÉM	29-00
AAIS AGRONOMIA	CR TÉCNICO	10-12
BEIRA MAR FCG	RC LOULÉ	07-27
SL BENFICA	CDUP	22-00
BEIRA MAR FCG	U. SEVILHA	00-34
ISMAI	AAIS AGRONOMIA	FC-V
AEESA COIMBRA	SL BENFICA	12-10

3ª JORNADA – OLAIAS – 30/05/10

FASE QUALIFICAÇÃO

AEESA COIMBRA	ISMAI	36-00
SL BENFICA	GDS CASCAIS	34-00
CDUP	RC SANTARÉM	41-00
RC LOULÉ	ISMAI	05-19
AAIS AGRONOMIA	GDS CASCAIS	17-07
CR TÉCNICO	RC SANTARÉM	42-00
AEESA COIMBRA	RC LOULÉ	45-00
SL BENFICA	AAIS AGRONOMIA	31-12
CDUP	CR TÉCNICO	21-10
RV MOITA	AAIS AGRONOMIA	00-64

FASE FINAL

RC LOULÉ	RC SANTARÉM	12-05
ISMAI	CR TÉCNICO	15-19
SL BENFICA	CDUP	34-05
RC LOULÉ	GDS CASCAIS	12-07
AAIS AGRONOMIA	CR TÉCNICO	07-12
AEESA COIMBRA	CDUP	05-05
GDS CASCAIS	RC SANTARÉM	V-FC
ISMAI	AAIS AGRONOMIA	15-05
AEESA COIMBRA	SL BENFICA	26-00

CLASSIFICAÇÃO

1º - AEESA COIMBRA	- 5 Pontos
2º - SL BENFICA	- 3 Pontos
3º - CDUP	- 2 Pontos
4º - CR TÉCNICO	- 1 Ponto
5º - ISMAI	
6º - AAIS AGRONOMIA	
7º - RC LOULÉ	
8º - RC SANTARÉM	
9º - GDS CASCAIS	

CLASSIFICAÇÃO GERAL DO CAMPEONATO

Class.	CLUBE	1º-Agrária	2º-Gaio	3º-Olaidas	Pontos
1	AEESA COIMBRA	5	5	5	15
2	SL BENFICA	3	3	3	9
3	CDUP	2	2	2	6
4	CR TÉCNICO	1	1	1	3
5	AAIS AGRONOMIA	--	--	--	--
6	RC LOULÉ	--	--	--	--
7	ISMAI	--	--	--	--
8	GDS CASCAIS	--	--	--	--
9	RC SANTARÉM/RC LOUSÃ/BEIRA MAR FCG/CRAV	--	--	--	--

1.2 – ÉPOCA 2009/10

1.2.1 – SENIORES

1.2.1.1 - SUPER TAÇA DE PORTUGAL SENIORES

Jogo	Datas	Local	Resultados
GD DIREITO-AEIS AGRONOMIA	05/10/09	Estádio Nacional	16-06

1.2.1.2 - CAMPEONATO NACIONAL DE HONRA

CLASSIFICAÇÃO – ATÉ A 10ª JORNADA

Class.	CLUBE	Nº jog.	Vit.	Emp.	Derr.	FC	Pontos	Bónus	Pontuação
1º	GD DIREITO	10	8	1	1	--	34	8	42
2º	AEIS AGRONOMIA	10	8	1	1	--	34	7	41
3º	CDUL	10	8	--	2	--	32	5	37
4º	CF BELENENSES	10	6	--	4	--	24	5	29
5º	SL BENFICA	10	4	--	6	--	16	1	17
6º	AA COIMBRA	10	3	--	7	--	12	1	13
7º	AEIS TÉCNICO	10	2	--	8	--	8	1	9
8º	CDUP	10	--	--	10	--	--	3	3

1.2.1.3 - CAMPEONATO NACIONAL DA I DIVISÃO

CLASSIFICAÇÃO – ATÉ À 10ª JORNADA

Class.	CLUBE	Nº jog.	Vit.	Emp.	Derr.	FC	Pontos	Bónus	Pontuação
1º	CRAV	10	7	1	2	--	34	8	38
2º	CR ÉVORA	10	7	--	3	--	28	5	33
3º	RC LOUSÃ	9	6	2	1	--	28	4	32
4º	GDS CASCAIS	9	6	1	2	--	26	5	31
5º	VITÓRIA FC	9	3	2	4	--	16	6	22
6º	A.RUGBY LINHA	10	4	--	6	--	16	4	20
7º	AEESA COIMBRA	9	2	--	7	--	8	0	8
8º	AA UTAD	10	--	--	10	--	0	1	1

1.2.1.4 - CAMPEONATO NACIONAL II DIVISÃO**CLASSIFICAÇÃO – NORTE – ATÉ À 6ª JORNADA**

Class.	CLUBE	Nº jog.	Vit.	Emp.	Derr.	FC	Pontos	Bónus	Pontuação
1º	CR FAMILICÃO	4	4	--	--	--	16	3	19
2º	A.PRAZER JOGAR	4	2	--	2	--	8	4	12
3º	GUIMARÃES RUFC	4	--	--	4	--	0	0	0

A equipa do CRAV "B" desistiu da competição

CLASSIFICAÇÃO – CENTRO – ATÉ À 10ª JORNADA

Class.	CLUBE	Nº jog.	Vit.	Emp.	Derr.	FC	Pontos	Bónus	Pontuação
1º	CALDAS RC	8	7	--	1	--	28	5	33
2º	RC BAIRRADA	8	6	--	2	--	24	4	28
3º	RC LOUSÃ "B"	8	5	--	3	--	20	3	23
4º	AA TOMAR	8	2	--	6	--	8	3	11
5º	AC MARINHENSE	8	--	--	8	--	0	0	0

CLASSIFICAÇÃO – LISBOA – ATÉ À 6ª JORNADA

Class.	CLUBE	Nº jog.	Vit.	Emp.	Derr.	FC	Pontos	Bónus	Pontuação
1º	RC SANTARÉM	6	5	--	1	--	20	3	23
2º	BELAS RC	6	4	--	2	--	16	2	18
3º	AEFC TECNOLOGIA	6	3	--	3	--	12	3	15
4º	RC OEIRAS	6	--	--	6	--	0	2	2

CLASSIFICAÇÃO – SUL – ATÉ À 10ª JORNADA

Class.	CLUBE	Nº jog.	Vit.	Emp.	Derr.	FC	Pontos	Bónus	Pontuação
1º	RC MONTEMOR	6	6	--	--	--	24	6	30
2º	RC ELVAS	6	4	--	2	--	16	1	17
3º	RC LOULÉ	6	1	--	5	--	4	3	7
4º	BEIRA MAR FCG	6	1	--	5	--	4	1	5

A equipa do CD BEJA desistiu da competição

1.2.2 – SUB-21

1.2.2.1 - SUPER TAÇA DE PORTUGAL SUB-20

Jogo	Datas	Local	Resultados
CDUP-CDUL	05/10/09	Est. Sérgio Conceição	09-03

1.2.2.2 - CAMPEONATO NACIONAL SUB-20

CLASSIFICAÇÃO – GRUPO A – ATÉ À 6ª JORNADA									
Class.	CLUBE	Nº jog.	Vit.	Emp.	Derr.	FC	Pontos	Bónus	Pontuação
1º	GD DIREITO	5	4	1	--	--	18	4	22
2º	CDUP	5	3	2	--	--	16	2	18
3º	AEIS TÉCNICO	5	3	--	2	--	12	2	14
4º	CDUL	5	2	1	2	--	10	3	13
5º	AEIS AGRONOMIA	5	2	--	3	--	8	3	11
6º	CF BELENENSES	4	1	--	3	--	4	1	5
7º	AA COIMBRA	5	--	--	5	--	0	1	1

1.2.3 – SUB-18

1.2.3.1 - SUPER TAÇA DE PORTUGAL SUB-18

Jogo	Datas	Local	Resultados
GD DIREITO-AAIS AGRONOMIA	05/10/09	Estádio Nacional	17-03

1.2.3.2 - CAMPEONATO NACIONAL SUB-18

GRUPO A – CLASSIFICAÇÃO – ATÉ À 8ª JORNADA									
Class.	CLUBE	Nº jog.	Vit.	Emp.	Derr.	FC	Pontos	Bónus	Pontuação
1º	GD DIREITO	8	8	--	--	--	32	6	38
2º	AAIS AGRONOMIA	8	5	--	3	--	20	5	25
3º	GDS CASCAIS	8	5	--	3	--	20	3	23
4º	CDUP	7	5	--	2	--	20	2	22
5º	CDUL	8	5	--	3	--	20	2	22
6º	CR TÉCNICO	8	4	--	4	--	16	5	21
7º	CF BELENENSES	8	4	--	4	--	16	3	19
8º	CR ÉVORA	7	1	--	6	--	4	3	7
9º	AA COIMBRA	7	1	--	6	--	4	1	5
10º	BELAS RC	7	--	--	7	--	0	0	0

CLASSIFICAÇÃO GRUPO B – NORTE – ATÉ À 6ª JORNADA

Class.	CLUBE	Nº jog.	Vit.	Emp.	Derr.	FC	Pontos	Bónus	Pontuação
1º	RC LOUSÃ	3	3	--	--	--	12	3	15
2º	CRAV	3	2	--	1	--	8	1	9
3º	GUIMARÃES RUFC	3	1	--	2	--	4	2	6
4º	A.PRAZER JOGAR	3	--	--	3	--	0	0	0

As equipas CR FAMALICÃO e AA UTAD desistiram desta competição

CLASSIFICAÇÃO GRUPO B – CENTRO – ATÉ À 8ª JORNADA

Class.	CLUBE	Nº jog.	Vit.	Emp.	Derr.	FC	Pontos	Bónus	Pontuação
1º	VITÓRIA FC	6	6	--	--	--	24	6	30
2º	SL BENFICA	6	5	--	1	--	20	3	23
3º	ST. JULIANS	5	3	--	2	--	12	4	16
4º	RC SANTARÉM	5	2	--	3	--	8	1	9
5º	CALDAS RC	6	1	--	5	--	4	1	5
6º	BEIRA MAR FCG	6	--	--	6	--	0	0	0

A equipa RC OEIRAS desistiu desta competição

CLASSIFICAÇÃO – LISBOA – ATÉ À 6ª JORNADA

Class.	CLUBE	Nº jog.	Vit.	Emp.	Derr.	FC	Pontos	Bónus	Pontuação
1º	GD DIREITO “B”	3	3	--	--	--	12	2	14
2º	GDS CASCAIS “B”	4	2	--	2	--	8	1	9
3º	CDUL “B”	2	1	--	1	--	4	1	5
4º	CR TÉCNICO “B”	3	--	--	3	--	0	0	0
5º	AAIS AGRONOMIA “B”	--	--	--	--	--	--	--	-- *

* A equipa da AAIS AGRONOMIA “B” ainda não realizou nenhum jogo

CLASSIFICAÇÃO – SUL – ATÉ À 6ª JORNADA

Class.	CLUBE	Nº jog.	Vit.	Emp.	Derr.	FC	Pontos	Bónus	Pontuação
1º	RC MONTEMOR	5	5	--	--	--	20	4	24
2º	RC ELVAS	5	3	1	1	--	14	2	16
3º	CRUP	4	1	1	2	--	6	2	8
4º	RC LOULÉ	5	1	--	4	--	4	1	5
5º	VILAMOURA XV RC	3	--	--	3	--	0	1	1

1.2.4 – SUB-16

1.2.4.1 – CAMPEONATO NACIONAL SUB-16

GRUPO A – CLASSIFICAÇÃO – ATÉ À 8ª JORNADA

Class.	CLUBE	Nº jog.	Vit.	Emp.	Derr.	FC	Pontos	Bónus	Pontuação
1º	GD DIREITO	7	7	--	--	--	28	6	34
2º	AA COIMBRA	7	6	--	1	--	24	3	27
3º	CDUP	6	5	--	1	--	20	5	25
4º	CF BELENENSES	7	3	1	3	--	14	4	18
5º	GDS CASCAIS	8	4	--	4	--	16	2	18
6º	CR TÉCNICO	7	3	--	4	--	12	2	14
7º	CR ÉVORA	6	1	1	4	--	6	0	6
8º	CDUL	7	1	--	6	--	4	0	4
9º	AAIS AGRONOMIA	7	--	--	7	--	0	2	2

A equipa do BELAS RC desistiu desta competição

GRUPO B – NORTE – CLASSIFICAÇÃO – ATÉ À 6ª JORNADA

Class.	CLUBE	Nº jog.	Vit.	Emp.	Derr.	FC	Pontos	Bónus	Pontuação
1º	A.PRAZER JOGAR	5	4	--	--	--	16	4	20
2º	RC LOUSÃ	4	3	--	1	--	12	3	15
3º	CDUP “B”	5	3	--	2	--	12	0	12
4º	AEESA COIMBRA	4	1	--	3	--	4	3	7
5º	CRAV	4	--	--	4	--	0	1	1

A equipa do GUIMARÃES RUFC desistiu desta competição

GRUPO B – CENTRO – CLASSIFICAÇÃO – ATÉ À 6ª JORNADA

Class.	CLUBE	Nº jog.	Vit.	Emp.	Derr.	FC	Pontos	Bónus	Pontuação
1º	RC SANTARÉM	5	5	--	--	--	20	3	23
2º	ST. JULIANS	5	4	--	1	--	16	4	20
3º	VITÓRIA FC	4	2	--	2	--	8	2	10
4º	SL BENFICA	5	1	--	4	--	4	1	5
5º	RC MONTEMOR	5	--	--	5	--	0	0	0

A equipa do BEIRA MAR FCG desistiu desta competição

A equipa do N.SPORTINGUISTA foi substituída por RC Montemor

GRUPO B – LISBOA – CLASSIFICAÇÃO – ATÉ À 6ª JORNADA

Class.	CLUBE	Nº jog.	Vit.	Emp.	Derr.	FC	Pontos	Bónus	Pontuação
1º	GD DIREITO “B”	6	6	--	--	--	24	4	28
2º	CF BELENENSES “B”	6	4	--	2	--	16	4	20
3º	GDS CASCAIS “B”	6	3	--	3	--	12	2	14
4º	CR TÉCNICO	5	2	--	2	--	8	1	9
5º	CDUL “B”	6	1	--	5	--	4	4	8
6º	AAIS AGRONOMIA “B”	5	1	--	4	--	4	1	5

1.2.5 – SUB-8 – SUB-10 – SUB-12

1.2.5.1 – CONVÍVIOS NACIONAIS

CLUBES	EVENTO	Nacional	Nacional	Nacional	Nacional	Nacional	Nacional
	Local	EUI	EUI	EUI	CASCAIS	MONTEMOR	CALDAS
	Escalão	07/11/2009	21/11/2009	28/11/2009	19/12/2009	19/12/2009	19/12/2009
AA COIMBRA	SUB 8	0	0	1	0	0	0
	SUB 10	0	0	2	0	0	0
	SUB 12	0	0	1	0	0	0
AAIS AGRONOMIA	SUB 8	2	2	2	0	0	0
	SUB 10	2	2	2	0	0	0
	SUB 12	2	2	2	0	0	0
BELAS RC	SUB 8	0	0	0	0	0	0
	SUB 10	1	1	1	1	0	0
	SUB 12	1	1	1	1	0	0
CF BELENENSES	SUB 8	1	1	2	2	0	0
	SUB 10	2	2	2	2	0	0
	SUB 12	2	2	2	2	0	0
SL BENFICA	SUB 8	1	0	0	0	0	0
	SUB 10	0	0	0	0	0	0
	SUB 12	1	1	1	1	0	0
CALDAS RC	SUB 8	0	0	0	0	0	0
	SUB 10	0	0	0	0	0	0
	SUB 12	1	1	1	0	0	0
GDS CASCAIS	SUB 8	1	1	1	1	0	0
	SUB 10	1	1	1	1	0	0
	SUB 12	2	2	2	2	0	1
CDUL	SUB 8	2	2	2	0	0	2
	SUB 10	2	2	2	0	0	2
	SUB 12	2	2	2	0	0	2
CDUP	SUB 8	0	0	1	0	0	0
	SUB 10	0	0	2	0	0	0
	SUB 12	0	0	1	0	0	0
CRAV	SUB 8	0	0	0	0	0	0
	SUB 10	0	0	0	0	0	0
	SUB 12	0	0	0	0	0	0
GD DIREITO	SUB 8	1	1	2	0	0	0
	SUB 10	2	2	2	0	0	0
	SUB 12	2	1	2	0	0	0
CR ÉVORA	SUB 8	1	1	1	0	1	0
	SUB 10	1	1	1	0	1	0
	SUB 12	1	1	1	0	1	0
RC ELVAS	SUB 8	0	0	0	0	0	0
	SUB 10	0	0	0	0	0	0
	SUB 12	0	0	0	0	0	0
RC LOULÉ	SUB 8	1	0	1	0	1	0
	SUB 10	1	0	1	0	1	0
	SUB 12	1	0	1	0	1	0

(CONTINUAÇÃO)

CLUBES	EVENTO	Nacional	Nacional	Nacional	Nacional	Nacional	Nacional
	Local	EUL	EUL	EUL	CASCAIS	MONTEMOR	CALDAS
	Escalão	07/11/2009	21/11/2009	28/11/2009	19/12/2009	19/12/2009	19/12/2009
LOUSÃ	SUB 8	0	0	0	0	0	0
	SUB 10	0	0	0	0	0	0
	SUB 12	0	0	0	0	0	0
MONTEMOR	SUB 8	0	1	1	0	0	0
	SUB 10	0	1	1	0	0	0
	SUB 12	1	1	1	0	0	0
MOITA	SUB 8	0	0	1	0	1	0
	SUB 10	1	1	1	0	1	0
	SUB 12	0	0	0	0	0	0
SANTARÉM	SUB 8	1	1	1	0	0	1
	SUB 10	1	1	1	0	0	1
	SUB 12	1	1	1	0	0	1
TÉCNICO	SUB 8	1	1	1	0	0	1
	SUB 10	1	1	1	0	0	1
	SUB 12	1	1	1	0	0	1
VITÓRIA	SUB 8	0	0	0	0	0	0
	SUB 10	0	0	0	0	0	0
	SUB 12	1	1	1	0	1	0
ESCOLINHA DA GALIZA	SUB 8	1	1	1	0	0	0
	SUB 10	1	1	1	0	0	0
	SUB 12	1	1	1	0	0	0
St. JULIANS	SUB 8	1	0	1	1	0	0
	SUB 10	2	0	2	1	0	0
	SUB 12	1	0	1	1	0	0
SALESIANOS	SUB 8	0	0	0	0	0	0
	SUB 10	0	0	0	0	0	0
	SUB 12	1	1	0	0	0	0
ERICEIRENSE	SUB 8	0	0	0	0	0	0
	SUB 10	0	0	0	0	0	0
	SUB 12	1	1	1	0	0	0
COLÉGIO MODERNO	SUB 8	0	0	0	0	0	0
	SUB 10	0	0	0	0	0	0
	SUB 12	0	0	1	0	0	0
PORTALEGRE	SUB 8	0	0	0	0	0	0
	SUB 10	0	0	0	0	0	0
	SUB 12	1	0	1	0	1	0
ESTREMOZ	SUB 8	0	0	0	0	0	0
	SUB 10	0	0	0	0	0	0
	SUB 12	0	0	0	0	0	0
BAIRRADA	SUB 8	0	0	1	0	0	0
	SUB 10	0	0	1	0	0	0
	SUB 12	0	0	1	0	0	0

(CONTINUAÇÃO)

CLUBES	EVENTO	Nacional	Nacional	Nacional	Nacional	Nacional	nacional
	Local	EUL	EUL	EUL	CASCAIS	MONTEMOR	CALDAS
	Escalão	07/11/2009	21/11/2009	28/11/2009	19/12/2009	19/12/2009	19/12/2009
BORBA	SUB 8	0	0	0	0	0	0
	SUB 10	0	0	0	0	0	0
	SUB 12	0	0	1	0	1	0
ESCOLINHA BOAVISTA	SUB 8	0	0	0	0	0	0
	SUB 10	0	0	0	0	0	0
	SUB 12	1	1	1	0	0	0
ESCOLINHA PENICHE	SUB 8	0	0	0	0	0	0
	SUB 10	0	0	0	0	0	0
	SUB 12	1	1	1	0	0	0
ESCOLINHA CAXIAS	SUB 8	0	0	0	0	0	0
	SUB 10	0	0	1	0	0	0
	SUB 12	0	0	0	0	0	0
COMPANHIA DO RUGBY	SUB 8	0	0	0	0	0	0
	SUB 10	0	0	0	0	0	0
	SUB 12	0	0	0	0	0	0
SÃO MIGUEL	SUB 8	1	0	1	1	0	0
	SUB 10	1	0	1	1	0	0
	SUB 12	0	0	0	0	0	0
AGRÀRIA COIMBRA	SUB 8	0	0	1	0	0	0
	SUB 10	0	0	1	0	0	0
	SUB 12	0	0	1	0	0	0
GUIMARÃES	SUB 8	0	0	1	0	0	0
	SUB 10	0	0	0	0	0	0
	SUB 12	0	0	1	0	0	0
MOURINQUENSE	SUB 8	1	0	1	0	0	0
	SUB 10	0	0	0	0	0	0
	SUB 12	0	0	0	0	0	0
Total equipas		61	50	83	18	11	13

1.2.6 – RUGBY FEMININO

1.2.6.1 – SUPER TAÇA DE PORTUGAL FEMININOS

Jogo	Datas	Local	Resultados
CDUP-SL BENFICA	05/10/09	Est. Sérgio Conceição	00-26

1.2.6.2 – TORNEIO REGIONAL I DIVISÃO

NORTE/CENTRO - CLASSIFICAÇÃO – Até à 2ª Jornada							
Class.	CLUBE	Nº jog.	Vit.	Emp.	Derr.	FC	Pontuação
1º	AEESA COIMBRA	2	2	--	--	--	6
2º	CDUP	2	--	--	2	--	2

SUL - CLASSIFICAÇÃO – Até à 2ª Jornada							
Class.	CLUBE	Nº jog.	Vit.	Emp.	Derr.	FC	Pontuação
1º	SL BENFICA	4	3	1	--	--	11
2º	CR TÉCNICO	4	1	1	2	--	7
3º	AAIS AGRONOMIA	4	1	--	3	--	6

1.2.6.3 – TORNEIO REGIONAL II DIVISÃO

NORTE/CENTRO - CLASSIFICAÇÃO – Até à 2ª Jornada							
Class.	CLUBE	Nº jog.	Vit.	Emp.	Derr.	FC	Pontuação
1º	RC LOUSÃ	2	2	--	--	--	6
2º	RC BAIRRADA	2	--	--	2	--	2

SUL - CLASSIFICAÇÃO – Até à 2ª Jornada							
Class.	CLUBE	Nº jog.	Vit.	Emp.	Derr.	FC	Pontuação
1º	RC LOULÉ	4	3	--	1	--	10
2º	VITÓRIA FC	4	2	--	2	--	8
3º	GDS CASCAIS	3	2	--	1	--	7
4º	RC SANTARÉM	3	--	--	3	--	3

As equipas do RC SANTARÉM e do GDS CASCAIS não participaram na 2ª Jornada

1.2.6.4 – CAMPEONATO NACIONAL I DIVISÃO

CLASSIFICAÇÃO – Até à 5ª Jornada									
Class.	CLUBE	Nº jog.	Vit.	Emp.	Derr.	FC	Pontos	Bónus	Pontuação
1º	CR TÉCNICO	4	3	1	--	--	14	0	14
2º	SL BENFICA	4	2	1	1	--	10	2	12
3º	AEESA COIMBRA	4	1	2	1	--	8	2	10
4º	CDUP	4	2	--	2	--	8	1	9
5º	AAIS AGRONOMIA	4	--	--	4	--	0	0	0

1.2.6.5 – CAMPEONATO NACIONAL II DIVISÃO

NORTE/CENTRO - CLASSIFICAÇÃO – Até à 3ª Jornada							
Class.	CLUBE	Nº jog.	Vit.	Emp.	Derr.	FC	Pontuação
1º	CRAV	6	6	1	--	--	18
2º	RC LOUSÃ	6	2	--	4	--	10
3º	RC BAIRRADA	6	--	--	6	--	8

SUL - CLASSIFICAÇÃO – Até à 3ª Jornada							
Class.	CLUBE	Nº jog.	Vit.	Emp.	Derr.	FC	Pontuação
1º	RC LOULÉ	9	7	--	2	--	23
2º	VITÓRIA FC	9	6	--	3	--	21
3º	GDS CASCAIS	9	3	1	5	--	16
4º	RC SANTARÉM	9	1	1	7	--	12

ANEXO II

2 - ACTIVIDADE DESPORTIVA INTERNACIONAL

2.1 – ÉPOCA 2008/09

2.1.1 - SENIORES

2.1.1.1 - TORNEIO EUROPEU DAS NAÇÕES – FIRA/AER

2.1.1.1.1 – PORTUGAL vs. RUSSIA

Lisboa, 07 de Fevereiro de 2009			Resultado: 14-18 (0-15 ao intervalo)
1	Jorge Segurado	GD Direito	(sub. Juan Murre)
2	João Correia	GD Direito	
3	Cristian Spachuk	FC Auch Gers	(sub. João Júnior)
4	David Penalva	FC Auch Gers	(sub. Juan Severino)
5	Gonçalo Uva	Montpellier RC	
6	Vasco Uva	GD Direito	
7	João Uva	CF Belenenses	(sub. Tiago Girão)
8	Eduardo Acosta	AEIS Agronomia	
9	José Pinto	Rugby Roma Olympic	
10	Duarte Pinto	AEIS Agronomia	(sub. Pedro Cabral)
11	Gonçalo Foro	CDUL (5)	
12	Diogo Mateus	CF Belenenses	
13	Pedro Silva	CF Belenenses (5)	
14	David Mateus	CF Belenenses	
15	Pedro Leal	GD Direito (2+2)	
Suplentes			
16	Juan Murre	S. Nazairien R. Sporting	
17	João Júnior	CDUL	
18	Juan Severino	AEIS Agronomia	
19	Tiago Girão	CRC Madrid	
20	Salvador Palha	GD Direito	
21	Pedro Cabral	CRC Madrid	
22	Francisco Mira	AEIS Agronomia	

2.1.1.1.2 – GEÓRGIA vs. PORTUGAL

Lisboa, 14 de Fevereiro de 2009			Resultado: 20-20 (03-10 ao intervalo)
1	Jorge Segurado	GD Direito	
2	João Correia	GD Direito	
3	Cristian Spachuk	FC Auch Gers	
4	David Penalva	FC Auch Gers	(sub. Juan Severino)
5	Gonçalo Uva	Montpellier RC	
6	Vasco Uva	GD Direito	
7	Salvador Palha	GD Direito	
8	Tiago Girão	CRC Madrid	
9	José Pinto	Rugby Roma Olympic	
10	Pedro Cabral	CRC Madrid	(sub. Duarte Pinto)
11	Gonçalo Foro	CDUL	(sub. Diogo Gama)
12	Diogo Mateus	CF Belenenses	
13	Pedro Silva	CF Belenenses (5)	
14	David Mateus	CF Belenenses (5)	
15	Pedro Leal	GD Direito (2+2+3+3)	
Suplentes			
16	Juan Murre	S. Nazairien R. Sporting	
17	Bernardo Duarte	AEIS Agronomia	
18	Juan Severino	AEIS Agronomia	
19	Valter Ferreira	CF Belenenses	
20			
21	Duarte Pinto	AEIS Agronomia	
22	Diogo Gama	CRC Madrid	

2.1.1.1.3 - PORTUGAL vs. ALEMANHA

Lisboa, 21 de Fevereiro de 2009		Resultado: 44-06 (20-03 ao intervalo)	
1	Jorge Segurado	GD Direito	(sub. Juan Murre)
2	João Correia	GD Direito	(sub. Bernardo Duarte)
3	Cristian Spachuk	FC Auch Gers (5)	
4	David Reis	Nimes	(sub. Juan Severino)
5	Gonçalo Uva	Montpellier RC	
6	Vasco Uva	GD Direito (5)	
7	Salvador Palha	GD Direito	(sub. Valter Ferreira)
8	Tiago Girão	CRC Madrid	
9	José Pinto	Rugby Roma Olimpic	(sub. António Aguilar)
10	Pedro Cabral	CRC Madrid (2+2+2+2+3+3)	(sub. Duarte Pinto)
11	Gonçalo Forro	CDUL (5)	
12	Diogo Mateus	CF Belenenses (5)	
13	Pedro Silva	CF Belenenses (5)	
14	David Mateus	CF Belenenses	(sub. David Mateus)
15	Pedro Leal	GD Direito (2+3)	
Suplentes			
16	Juan Murre	S. Nazairien R. Sporting	
17	Bernardo Duarte	AEIS Agronomia	
18	Juan Severino	AEIS Agronomia	
19	Valter Ferreira	CF Belenenses	
20	Duarte Pinto	AEIS Agronomia	
21	Diogo Gama	CRC Madrid	
22	António Aguilar	GD Direito	

2.1.1.1.4 – PORTUGAL vs. ESPANHA

Lisboa, 15 de Março de 2009		Resultado: 24-19 (18-06 ao intervalo)	
1	Juan Murre	S. Nazairien R. Sporting (5)	(sub. João Júnior)
2	João Correia	GD Direito	
3	Cristian Spachuk	FC Auch Gers	
4	David Penalva	FC Auch Gers	(sub. Juan Severino)
5	Gonçalo Uva	Montpellier RC	
6	Vasco Uva	GD Direito	
7	Salvador Palha	GD Direito	(sub. João Uva)
8	Tiago Girão	CRC Madrid (5)	
9	José Pinto	Rugby Roma Olympic	
10	Pedro Cabral	CRC Madrid (2+3+3)	(sub. Duarte Pinto)
11	Gonçalo Foro	CDUL	
12	Diogo Mateus	CF Belenenses	(sub. Adérito Esteves)
13	Pedro Silva	CF Belenenses	
14	David Mateus	CF Belenenses	
15	Pedro Leal	GD Direito (3)	
Suplentes			
16	João Júnior	CDUL	
17	Nuno Tافل	AEIS Técnico	
18	Juan Severino	AEIS Agronomia	
19	Julien Bardy	ASM Clermont	
20	João Uva	CF Belenenses	
21	Duarte Pinto	AEIS Agronomia (3)	
22	Adérito Esteves	GD Direito	

2.1.1.1.5 – ROMÉLIA vs. PORTUGAL

Bucareste, 21 de Março de 2009		Resultado: 21-22 (18-06 ao intervalo)	
1	Juan Murré	S. Nazairien R. Sporting	(sub. João Júnior)
2	João Correia	GD Direito	
3	Cristian Spachuk	FC Auch Gers	
4	David Penalva	FC Auch Gers	
5	Eduardo Acosta	GD Direito	(sub. Juan Severino)
6	Vasco Uva	GD Direito	
7	João Uva	CF Belenenses	(sub. Salvador Palha)
8	Tiago Girão	CRC Madrid (5)	(sub. Julian Bardy)
9	José Pinto	Rugby Roma Olympic (3)	
10	Pedro Cabral	CRC Madrid (2+3+2))	
11	Gonçalo Foro	CDUL	
12	Diogo Mateus	CF Belenenses	
13	Pedro Silva	CF Belenenses	
14	David Mateus	CF Belenenses (5)	(sub. Adérito Esteves)
15	António Aguilar	GD Direito	(sub. Pedro Leal)
Suplentes			
16	João Júnior	CDUL	
17	Juan Severino	AEIS Agronomia	
18	Bernardo Duarte	AEIS Agronomia	
19	Julien Bardy	ASM Clermont	
20	Salvador Palha	GD Direito	
21	Pedro Leal	GD Direito	
22	Adérito Esteves	GD Direito	
23	Diogo Gama	CRC Madrid	

2.1.1.2 – JOGO PARTICULAR**2.1.1.2.1 – XV PRESIDENTE vs. XV DOS ESTRANGEIROS**

Lisboa, 21 de Janeiro de 2009		Resultado: 36-05 (17-05 ao intervalo)	
1	Jorge Júnior	CDUL	
2	João Correia	GD Direito	
3	Diogo Fialho	CDUL	
4	David Reis	Nimes	
5	Juan Severino	AEIS Agronomia	
6	Sebastião Cunha	CF Belenenses	
7	Salvador Palha	GD Direito (5)	
8	Vasco Uva	GD Direito	
9	José Pinto	Rugby Roma Olympic	
10	Duarte Pinto	AEIS Agronomia (5)	
11	Gonçalo Foro	CDUL	
12	Francisco Mira	AEIS Agronomia	
13	Pedro Silva	CF Belenenses (5)	
14	Adérito Esteves	GD Direito (5)	
15	Pedro Cabral	CRC Madrid (11)	
Suplentes			
16	Pedro Leal	GD Direito (5)	
17	Tiago Girão	CRC Madrid	
18	Jorge Segurado	GD Direito	
19	Bernardo Duarte	AEIS Agronomia	
20	Nuno Taful	AEIS Técnico	
21	Rui D'Orey	GD Direito	
22	Miguel Leal	GD Direito	
23	António Duarte	AEIS Agronomia	
24	Lourenço Kadosh	AEIS Agronomia	
25	Yannick Ricardo	Vallence d'Agen	

2.1.1.2.2 – ENGLAND SAXONS vs. PORTUGAL

Lisboa, 30 de Janeiro de 2009			Resultado: 66-00 (32-00 ao intervalo)
1	Jorge Segurado	GD Direito	(sub. João Júnior)
2	João Correia	GD Direito	(sub. Nuno Taful)
3	Juan Murre	S. Nazairien R. Sporting	
4	Juan Severino	AEIS Agronomia	
5	Gonçalo Uva	Montpellier RC	
6	Eduardo Acosta	AEIS Agronomia	
7	Salvador Palha	GD Direito	(sub. António Duarte)
8	Vasco Uva	GD Direito	(sub. David Reis)
9	José Pinto	Rugby Roma Olympic	(sub. Pedro Leal)
10	Duarte Pinto	AEIS Agronomia	
11	Gonçalo Foro	CDUL	
12	Francisco Mira	AEIS Agronomia	(sub. António Aguilar)
13	David Mateus	CF Belenenses	
14	Adérito Esteves	GD Direito	(sub. Pedro Silva)
15	Pedro Cabral	CRC Madrid	
Suplentes			
16	João Júnior	CDUL	
17	Nuno Taful	AEIS Técnico	
18	David Reis	Nimes	
19	António Duarte	AEIS Agronomia	
20	Pedro Leal	GD Direito	
21	Pedro Silva	CF Belenenses	
22	António Aguilar	GD Direito	

2.1.1.3 - IRB SEVENS SERIES 2009**2.1.1.3.1 – HONG KONG SEVENS – 27-29/03/09****1º DIA**

PORTUGAL	TONGA	05-17
----------	-------	-------

2º DIA

PORTUGAL	HONG KONG	07-24
ARGENTINA	PORTUGAL	22-14

1/4 FINAL TAÇA BOWL

CHINA	PORTUGAL	05-33
-------	----------	-------

1/2 FINAL TAÇA BOWL

PORTUGAL	JAPÃO	26-10
----------	-------	-------

FINAL TAÇA BOWL

PORTUGAL	URUGUAY	14-12
----------	---------	-------

Manager: Francisco Martins

Treinador: Tomaz Morais

Fisioterapeuta: Luis Ramusga

JOGADORES

Adérito Esteves	- GD Direito
Diogo Mateus	- CF Belenenses
David Mateus	- CF Belenenses
Pedro Leal	- GD Direito
João Mirra	- CF Belenenses
Pedro Silva	- CF Belenenses
Gonçalo Foro	- CDUL
Frederico Oliveira	- CDUL
Diogo Miranda	- CF Belenenses
Duarte Moreira	- CF Belenenses
Salvador Cunha	- CF Belenenses
Bernardo Silveira	- CDUL

2.1.1.2.2 – AUSTRÁLIA SEVENS – 03-05/04/09**1º DIA**

SAMOA	PORTUGAL	26-05
-------	----------	-------

2º DIA

INGLATERRA	PORTUGAL	29-00
AUSTRÁLIA	PORTUGAL	31-05

1/4 FINAL TAÇA BOWL

FRANÇA	PORTUGAL	27-12
--------	----------	-------

1/2 FINAL TAÇA SHIELD

ESTÁDOS UNIDOS	PORTUGAL	29-14
----------------	----------	-------

Manager: Francisco Martins

Treinador: Tomaz Morais

Fisioterapeuta: Luis Ramusga

JOGADORES

Adérito Esteves	- GD Direito
Diogo Mateus	- CF Belenenses
David Mateus	- CF Belenenses
Pedro Leal	- GD Direito
João Mirra	- CF Belenenses
Pedro Silva	- CF Belenenses
Gonçalo Foro	- CDUL
Frederico Oliveira	- CDUL
Diogo Miranda	- CF Belenenses
Duarte Moreira	- CF Belenenses
Salvador Cunha	- CF Belenenses
Bernardo Silveira	- CDUL

2.1.1.2.3 - LONDRES SEVENS – 23-24/05/09**1º DIA**

ARGENTINA	PORTUGAL	21-21
NOVA ZELÂNDIA	PORTUGAL	43-07
PORTUGAL	CANADÁ	24-07

1/4 FINAL TAÇA CUP

ESCÓCIA	PORTUGAL	22-21
---------	----------	-------

1/2 FINAL TAÇA PLATE

PORTUGAL	AUSTRÁLIA	19-10
----------	-----------	-------

FINAL TAÇA PLATE

FIJI	PORTUGAL	24-10
------	----------	-------

Manager: Francisco Martins

Treinador: Tomaz Morais

Fisioterapeuta: José Rodrigues

JOGADORES

Adérito Esteves	- GD Direito
Pedro Leal	- GD Direito
António Aguilar	- GD Direito
Sebastião Cunha	- CF Belenenses
Diogo Mateus	- CF Belenenses
Pedro Silva	- CF Belenenses
Duarte Moreira	- CF Belenenses
António V. Almeida	- CF Belenenses
Sérgio Franco	- AA Coimbra
Gonçalo Foro	- CDUL
Frederico Oliveira	- CDUL
Francisco Mira	- AEIS Agronomia

2.1.1.2.4 - ESCÓCIA SEVENS – 30-31/05/09**1º DIA**

FIJI	PORTUGAL	41-07
AUSTRÁLIA	PORTUGAL	29-00
PORTUGAL	ESPANHA	33-10

1/4 FINAL TAÇA BOWL

PORUGAL	ESTÁDOS UNIDOS	26-05
---------	----------------	-------

1/2 FINAL TAÇA BOWL

INGLATERRA	PORTUGAL	31-07
------------	----------	-------

Manager: Francisco Martins

Treinador: Tomaz Morais

Fisioterapeuta: José Rodrigues

JOGADORES

Adérito Esteves	- GD Direito
Pedro Leal	- GD Direito
António Aguilar	- GD Direito
Sebastião Cunha	- CF Belenenses
Diogo Mateus	- CF Belenenses
Pedro Silva	- CF Belenenses
Duarte Moreira	- CF Belenenses
António V. Almeida	- CF Belenenses
Sérgio Franco	- AA Coimbra
Gonçalo Foro	- CDUL
Frederico Oliveira	- CDUL
Francisco Mira	- AEIS Agronomia

2.1.1.3 - CIRCUITO EUROPEU SEVENS – FIRA/AER 2009**2.1.1.3.1 - SOPOT SEVENS – 16-17/05/09****1º DIA**

HUNGRIA	PORTUGAL	00-82
PORTUGAL	LUXEMBURGO	56-00
PORTUGAL	SUÉCIA	26-05
PORTUGAL	LETÓNIA	52-00

Manager: Francisco Martins

Treinador: Tomaz Morais

Fisioterapeuta: Luis Ramusga

1/2 FINAL TAÇA CUP

PORTUGAL	GEÓRGIA	22-07
----------	---------	-------

FINAL TAÇA CUP

PORTUGAL	POLÓNIA	57-14
----------	---------	-------

JOGADORES:

Adérito Esteves	- GD Direito
Sebastião Cunha	- CF Belenenses
Pedro Silva	- CF Belenenses
Duarte Moreira	- CF Belenenses
Diogo Miranda	- CF Belenenses
António V. Almeida	- CF Belenenses
Sérgio Franco	- AA Coimbra
Gonçalo Foro	- CDUL
Bernardo Silveira	- CDUL
Francisco Mira	- AEIS Agronomia

2.1.1.3.2 - OSTRAVA SEVENS – 06-07/06/09**1º DIA**

REPÚBLICA CHECA	PORTUGAL	21-52
PORTUGAL	MONACO	21-05
PORTUGAL	BÉLGICA	55-00
PORTUGAL	HOLANDA	24-05

Manager: Francisco Martins

Treinador: Tomaz Morais

Fisioterapeuta: Luis Ramusga

1/2 FINAL TAÇA CUP

PORTUGAL	ALEMANHA	33-05
----------	----------	-------

FINAL TAÇA CUP

PORTUGAL	ESPANHA	19-12
----------	---------	-------

JOGADORES:

António Aguilar	- GD Direito
Adérito Esteves	- GD Direito
Pedro Leal	- GD Direito
Luis Portela	- GD Direito
Diogo Miranda	- CF Belenenses
Sebastião Cunha	- CF Belenenses
Duarte Moreira	- CF Belenenses
Francisco Serra	- AA Coimbra
Gonçalo Foro	- CDUL
Frederico Oliveira	- CDUL

2.1.1.3.3 - HANNOVER SEVENS – 11-12/07/09**1º DIA**

POLÓNIA	PORTUGAL	00-19
PORTUGAL	GEÓRGIA	07-12
PORTUGAL	ITÁLIA	22-14
PORTUGAL	ESPAÑA	07-14

Manager: Francisco Martins

Treinador: Tomaz Morais

Fisioterapeuta: José Rodrigues

1/2 FINAL TAÇA PLATE

MOLDÁVIA	PORTUGAL	17-12
----------	----------	-------

FINAL PLATE – 7º/8º LUGAR

ROMÉNIA	PORTUGAL	00-69
---------	----------	-------

JOGADORES:

Sebastião Cunha	- CF Belenenses
Ricardo Dias	- AA Coimbra
Gonçalo Foro	- CDUL
Francisco Serra	- AA Coimbra
Diogo Mateus	- CF Belenenses
Adérito Esteves	- GD Direito
António Aguilar	- GD Direito
Frederico Oliveira	- CDUL
Pedro Silva	- CF Belenenses
Pedro Leal	- GD Direito

2.1.1.4 – CAMPEONATO MUNDO SEVENS – IRB 2009**2.1.1.4.1 - DUBAI – 05-07/03/2009****1º DIA**

AUSTRÁLIA	PORTUGAL	24-12
PORTUGAL	IRLANDA	17-05
SAMOA	PORTUGAL	20-07

Manager: Francisco Martins

Treinador: Tomaz Morais

Fisioterapeuta: Luis Ramusga

1/4 FINAL TAÇA PLATE

PORTUGAL	CANADÁ	12-05
----------	--------	-------

1/2 FINAL TAÇA PLATE

ESCÓCIA	PORTUGAL	29-07
---------	----------	-------

JOGADORES:

Vasco Uva	- GD Direito
Tiago Girão	- CRC Madrid
António Aguilar	- GD Direito
Diogo Mateus	- CF Belenenses
Pedro Leal	- GD Direito
João Mira	- CF Belenenses
Pedro Cabral	- CRC Madrid
Pedro Silva	- CF Belenenses
David Mateus	- CF Belenenses
Frederico Oliveira	- CDUL
Adérito Esteves	- GD Direito
Gonçalo Foro	- CDUL

2.1.1.5 – JOGOS MUNDIAIS 2009**2.1.1.5.1 – CHINA TAIPE´ – 24-25/07/09****1º DIA**

PORTUGAL	ESTÁDOS UNIDOS	22-07
PORTUGAL	ÁFRICA DO SUL	05-07
PORUGAL	CHINA-TAIPE´	19-05

Manager: Francisco Martins

Treinador: Tomaz Morais

Fisioterapeuta: Luis Ramusga

1/4 FINAL

JAPÃO	PORTUGAL	00-17
-------	----------	-------

1/2 FINAL

PORTUGAL	ARGENTINA	19-12
----------	-----------	-------

FINAL

FIJI	PORTUGAL	43-10
------	----------	-------

Portugal conquistou a Medalha de Prata

JOGADORES:

Sebastião Cunha	- CF Belenenses
Diogo Mateus	- CF Belenenses
Bernardo Silveira	- CDUL
Pedro Leal	- GD Direito
Pedro Silva	- CF Belenenses
Gonçalo Foro	- CDUL
Veltioven Tavares	- CF Belenenses
Frederico Oliveira	- CDUL
Francisco Serra	- AA Coimbra
Ricardo Dias	- AA Coimbra
Hugo Valente	- CF Belenenses
Manuel Costa	- CF Belenenses

2.1.2 – SUB 21

2.1.2.1 – CAMPEONATO EUROPEU FIRA/AER – 2009

2.1.2.1.1 - PORTUGAL SUB.21 vs ALEMANHA SUB.21

Madrid, 3 de Maio de 2009			Resultado 33-03 (12-03 ao intervalo)
1	Luis Bento	AEIS Técnico	
2	Francisco Tavares	GD Direito	(sub. Vasco Marques)
3	Anthony Alves	Bourg-en-Bresse	(sub. Diogo Santos)
4	João Pratas	AEIS Agronomia	(sub. João Paiva)
5	Simon Cruz	RC Massy Essonne (5)	
6	Duarte Moreira	CF Belenenses	
7	Laurent Balague	Colomiers Rugby (5+5)	
8	Martin Ávila	CDUP	(sub. Diogo Dória)
9	Acácio Sousa	SL Benfica	
10	Manuel Costa	CF Belenenses (2+2+2)	(sub. Afonso Vareta)
11	João Mestre	SL Benfica	(sub. Luis Sousa)
12	Luis Salema	GD Direito	(sub. Rodrigo Ribeiro)
13	Bernardo Silveira	CDUL	
14	Henrique Morato	CF Belenenses	
15	Diogo Miranda	CF Belenenses (2)	
Suplentes			
16	Diogo Santos	CF Belenenses	
17	Vasco Marques	CDUP	
18	João Paiva	AEIS Agronomia	
19	Luis Sousa	GD Direito	
20	Miguel Freire	AEIS Agronomia	
21	Diogo Dória	AEIS Técnico	
22	Rodrigo Ribeiro	GDS Cascais (5)	
23	Veltioven Tavares	CF Belenenses	
24	Tomás Toulson	CF Belenenses	
25	Afonso Vareta	A.Prazer Jogar (5)	
26	Manuel Dentinho	AEIS Agronomia	

2.1.2.1.2 - ROMENIA SUB.21 vs PORTUGAL SUB.21

Madrid, 6 de Maio de 2009			Resultado 31-15 (14-08 ao intervalo)
1	Luis Bento	AEIS Técnico	(sub. Diogo Santos)
2	Francisco Tavares	GD Direito	
3	Anthony Alves	Bourg-en-Bresse	
4	João Pratas	AEIS Agronomia	(sub. João Paiva)
5	Simon Cruz	RC Massy Essonne	
6	Duarte Moreira	CF Belenenses	(sub. Veltioven Tavares)
7	Laurent Balangue	Colomiers Rugby	
8	Martin Ávila	CDUP	
9	Acácio Sousa	SL Benfica	
10	Manuel Costa	CF Belenenses (3)	(sub. Luis Salema)
11	Luis Sousa	GD Direito	
12	Afonso Vareta	A.Prazer Jogar (5+2)	(sub. Rodrigo Ribeiro)
13	Bernardo Silveira	CDUL (5)	
14	Henrique Morato	CF Belenenses	
15	Diogo Miranda	CF Belenenses	
Suplentes			
16	Diogo Santos	CF Belenenses	
17	Vasco Marques	CDUP	
18	João Paiva	AEIS Agronomia	
19	João Mestre	SL Benfica	
20	Miguel Freire	AEIS Agronomia	
21	Diogo Dória	AEIS Técnico	
22	Rodrigo Ribeiro	GDS Cascais	
23	Veltioven Tavares	CF Belenenses	
24	Tomás Toulson	CF Belenenses	
25	Luis Salema	GD Direito (2)	
26	Manuel Dentinho	AEIS Agronomia	

2.1.2.1.3 - PORTUGAL SUB.21 vs RUSSIA SUB.21

Madrid, 9 de Maio de 2009			Resultado 23-13 (10-13 ao intervalo)
1	Luis Bento	AEIS Técnico	
2	Vasco Marques	CDUP	(sub. Francisco Tavares)
3	Anthony Alves	Bourg-en-Bresse	
4	Diogo Dória	AEIS Técnico	
5	Simon Cruz	RC Massy Essonne	(sub. João Paiva)
6	Veltioven Tavares	CF Belenenses	
7	Laurent Balangue	Colomiers Rugby	(sub. Luis Sousa)
8	Martin Ávila	CDUP	(sub. Duate Moreira)
9	Tomás Toulson	CF Belenenses	(sub. Acácio Sousa)
10	Luis Salema	GD Direito	(sub. Manuel Costa)
11	Manuel Dentinho	AEIS Agronomia	
12	Afonso Vareta	A.Prazer Jogar	(sub. Rodrigo Ribeiro)
13	Bernardo Silveira	CDUL (5)	
14	Henrique Morato	CF Belenenses (5)	
15	Diogo Miranda	CF Belenenses	
Suplentes			
16	Diogo Santos	CF Belenenses	
17	Francisco Tavares	GD Direito	
18	João Pratas	AEIS Agronomia	
19	João Paiva	AEIS Agronomia	
20	Duarte Moreira	CF Belenenses	
21	Acácio Sousa	SL Benfica	
22	Rodrigo Ribeiro	GDS Cascais (5)	
23	Luis Sousa	GD Direito	
24	Manuel Costa	CF Belenenses (3+2+3)	
25	João Mestre	SL Benfica	
26	Miguel Freire	AEIS Agronomia	

2.1.2.2 – JOGO PARTICULAR**2.1.2.2.1 – ESPANHA SUB 21 vs. PORTUGAL SUB 21**

Orcasitas, 11 de Abril de 2009	Resultado 32-27
JOGADORES Ricardo Ferreira, Henrique Ribeiro, Frederico Dias e Diogo Morais (AA Coimbra); João Paiva, João Pratas e Gonçalo Marques (AEIS Agronomia); Veltioven Tavares, Tomás Toulson, Manuel Costa e Henrique Morato (CF Belenenses); Rodrigo Ribeiro (GDS Cascais); Bernardo Silveira (CDUL); Vasco marques e Martim Ávila (CDUP); Francisco Tavares, Luis Sousa e Luis Salema (GD Direito); Luis Bento, Diogo Dória e Tomás Brandão (AEIS Técnico); Thomas Vaz (ASM Clermont Auver); Miguel Fernandes (Kingsnton URS); Jason Sargent (Campbell College); Simon da Cruz (RC Massy Essonne); Anthony Alves (Bourg-en-Bresse)	

2.1.3 – SUB 18

2.1.3.1 – CAMPEONATO EUROPEU FIRA/AER – 2009

2.1.3.1.1 - PORTUGAL SUB.18 vs UCRANIA SUB.18

Saint Raphael, 4 de Abril de 2009			Resultado 39-00 (12-00 ao intervalo)
1	Bernardo Câncio	CR Técnico (5)	
2	Sebastião Roxo	AAIS Agronomia	(sub. José Carracho)
3	José Costa	CR Évora	
4	Rafael Simões	CF Belenenses	(sub. José Freire)
5	Fernando Almeida	Vitória FC	
6	Bruno Morais	CDUL	(sub. Eduardo Macedo)
7	Filipe Pereira	Belas RC (5)	(sub. Sebastião Villax)
8	João Almeida	CDUL	(sub. Guilherme Ribeiro)
9	José Ferrão	AA Coimbra	
10	Rodrigo Figueiredo	CDUP (2)	(sub. Francisco Almeida)
11	Francisco Correia	GD Direito (5)	
12	João Macedo	GD Direito	(sub. Duarte Sousa)
13	José Poppe	CF Belenenses (5+5)	
14	Manuel Brandão	CDUP	(sub. Duarte Valente)
15	José Lima	CR Évora (2)	
Suplentes			
16	Francisco Amaral	CDUL	
17	José Carracho	CF Belenenses	
18	Duarte Gil	CDUL	
19	Guilherme Ribeiro	AA Coimbra	
20	Eduardo Macedo	CDUP	
21	Sebastião Villax	CDUL	
22	José Freire	CF Belenenses (5)	
23	Francisco Almeida	CDUL	
24	Duarte Sousa	CF Belenenses	
25	Francisco Otto	CDUP	
26	Duarte Valente	GD Direito (5)	

2.1.3.1.2 - ESPANHA SUB.18 vs PORTUGAL SUB.18

La Valette, 7 de Abril de 2009		Resultado 14-15 (08-05 ao intervalo)	
1	Francisco Amaral	CDUL	
2	Sebastião Roxo	AAIS Agronomia	
3	José Costa	CR Évora	
4	Rafael Simões	CF Belenenses	
5	Duarte Gil	CDUL	
6	Bruno Morais	CDUL (5)	
7	Filipe Pereira	Belas RC	(sub. Sebastião Villax)
8	João Almeida	CDUL	(sub. Bernardo Câncio)
9	José Freire	CF Belenenses	
10	Francisco Almeida	CDUL	(sub. Rodrigo Figueiredo)
11	Francisco Correia	GD Direito	(sub. Duarte Valente)
12	Francisco Otto	CDUP	
13	José Poppe	CF Belenenses	
14	Manuel Brandão	CDUP (5)	
15	José Lima	CR Évora (2)	
Suplentes			
16	José Carracho	CF Belenenses	
17	Bernardo Câncio	CR Técnico	
18	Fernando Almeida	Vitória FC	
19	Guilherme Ribeiro	AA Coimbra	
20	Eduardo Macedo	CDUP	
21	Sebastião Villax	CDUL	
22	José Ferrão	AA Coimbra	
23	Rodrigo Figueiredo	CDUP (3)	
24	Duarte Sousa	CF Belenenses	
25	João Macedo	GD Direito	
26	Duarte Valente	GD Direito	

2.1.3.1.3 - PORTUGAL SUB.18 vs ALEMANHA SUB.18

La Seyne, 10 de Abril de 2009			Resultado 03-11 (03-03 ao intervalo)
1	Francisco Amaral	CDUL	
2	Sebastião Roxo	AAIS Agronomia	(sub. Bernardo Câncio)
3	José Costa	CR Évora	(sub. José Carracho)
4	Rafael Simões	CF Belenenses	
5	Duarte Gil	CDUL	(sub. Guilherme Ribeiro)
6	Bruno Morais	CDUL	
7	Filipe Pereira	Belas RC	(sub. Eduardo Macedo)
8	João Almeida	CDUL	(sub. Sebastião Villax)
9	José Freire	CF Belenenses	
10	Rodrigo Figueiredo	CDUP (3)	
11	Francisco Correia	GD Direito	(sub. João Macedo)
12	Francisco Otto	CDUP	
13	José Poppe	CF Belenenses	
14	Francisco Almeida	CDUL	
15	Manuel Brandão	CDUP	
Suplentes			
16	José Carracho	CF Belenenses	
17	Bernardo Câncio	CR Técnico	
18	Fernando Almeida	Vitória FC	
19	Guilherme Ribeiro	AA Coimbra	
20	Eduardo Macedo	CDUP	
21	Sebastião Villax	CDUL	
22	José Ferrão	AA Coimbra	
23	José Lima	CR Évora	
24	Duarte Sousa	CF Belenenses	
25	João Macedo	GD Direito	
26	Duarte Valente	GD Direito	

2.1.4 – SUB 17

2.1.4.1 - ESTÁGIO FIRA-AER

A Selecção Nacional de SUB 17 participou no Estágio da FIRA-AER que se realizou em Abrantes de 3 a 7 de Abril 2009 com a participação da Selecção de Espanha.

A Comitativa foi chefiada por Henrique Rocha – formador FIRA-AER; Treinador – Mário Vital, Marcelo Afonso e Pedro Vital; Treinadores adjuntos – Nuno Damasceno, Nuno Hipólito, Joaquim Santos, João Vaz Pinto e Tarciano Tarrozo Caldeira; Fisioterapeuta – Duarte Galvão; Dirigente – Delfim Barreira; Árbitros – Bruno Caldeira, João Erse, Paulo Duarte e Pedro Graça.

Estiveram presentes neste estágio os seguintes jogadores:

Martim Eiró (CDUL); Tomás Negrão, Henrique Jordão, Carlos Sottomayor, José Pinto e António Silva (CDUP); Henrique Cordovil, Gonçalo Arruda e Rogério Proença (CF Belenenses); Eduardo Dunões e João Peralta (CR Évora); Sean Combs e Tomás Jardim (CR Técnico); João Cabral e Luis Alvim (GD Direito); Francisco Espinheira (AAIS Agronomia); Miguel Lucas e José Conde (GDS Cascais); Bruno Pinheiro, Francisco Reis e Daniel Carvalho (RC Lousã); Marco Alves e Diogo Gonzaga (Vitória FC); Rui Sequeira (Vilamoura XV RC); Frederico D'Orey, Alex Isidro e David Bárbara (St. Julians RC); João Diogo Silva (AA Coimbra); Tiago Vieira (Belas RC); Eduardo Veloso (CRAV)

2.1.4.1.1 – PORTUGAL “A” vs. ESPANHA “A”

Abrantes, 5 de Abril de 2009	Resultado 00-22
-------------------------------------	------------------------

2.1.4.1.2 – PORTUGAL “B” vs. ESPANHA “B”

Zaragoza, 7 de Abril de 2009	Resultado 24-00
-------------------------------------	------------------------

2.1.4.2 - TORNEIO INTERNACIONAL MILLFIELD

A Selecção Nacional de SUB 17 participou no festival Internacional de Millfield de 7 a 12 de Abril de 2009.

Participaram nestes jogos os seguintes jogadores: Diogo Ramos e Gustavo Rodrigues (CDUL); Lourenço Thomaz, Frederico Andrade, Vasco Mendes, Francisco Campos, e Miguel Costa (GD Direito); José Costa, Tiago Antunes, João Oliveira e Francisco Borges (CR Évora); Bruno Rocha e Pedro Castro (CR Técnico); Manuel Lima, João Matos, José Branco, João Barreto e Jaime Freire (CF Belenenses); Lourenço Matalonga, Manuel Janeira e Francisco Vieira (CDUP); Salvador Vassalo, João Saraiva e Manuel Pereira (GDS Cascais); Francisco Onofre (AAIS Agronomia); Nuno Campos e José Gomes (Vitória FC).

2.1.4.2.1 – BÉLGICA U.17 vs. PORTUGAL U.17

Millfield, 7 de Abril de 2009	Resultado 13-10
--------------------------------------	------------------------

2.1.4.2.2 - PORTUGAL U.17 vs. INGLATERRA U.17

Millfield, 9 de Abril de 2009	Resultado 03-32
--------------------------------------	------------------------

2.1.4.2.3 - CANADÁ U.17 vs. PORTUGAL U.17

Millfield, 12 de Abril de 2009	Resultado 16-28
---------------------------------------	------------------------

2.1.3.4 – EURO RUGBY CUP – BRIVE

A Selecção Nacional de SUB 17 participou e venceu o Euro Rugby CUP de Brive, em França nos dias 28 e 29 de Agosto de 2009, contando com a participação de Portugal, Espanha, República Checa, Polónia, Bélgica, Ormskirk RUFC, A.S. Clermont, C.A. Brive e A.S. Beziere.

Participaram nestes jogos os seguintes jogadores: Diogo Ramos e Gustavo Rodrigues (CDUL); Lourenço Thomaz Frederico Andrade, Vasco Mendes e Miguel Costa (GD Direito); José Costa, Tiago Antunes, João Olivera e Francisco Borges (CR Évora); Bruno Rocha, Francisco Dias e Pedro Castro (CR Técnico); Manuel Lima, João Matos, José Branco, João Barreto e Jaime Freire (CF Belenenses); Manuel Janeira e Francisco Vieira (CDUP); Salvador Vassalo e João Saraiva (GDS Cascais); Francisco Onofre, Guilherme Covas e Francisco Espinheira (AAIS Agronomia); Albertino Santos (RC Lousã); Nuno Campos (Vitória FC).

2.1.3.4.1 – PORTUGAL U.17 vs. POLÓNIA U.17

Brive, 28 de Agosto de 2009	Resultado 22-00
------------------------------------	------------------------

2.1.3.4.2 - PORTUGAL U.17 vs. BÉLGICA U.17

Brive, 28 de Agosto de 2009	Resultado 03-06
------------------------------------	------------------------

2.1.3.4.3 - PORTUGAL U.17 vs. BEZIERS U.17

Brive, 28 de Agosto de 2009	Resultado 05-03
------------------------------------	------------------------

2.1.3.4.4 - PORTUGAL U.17 vs. BÉLGICA U.17 - ½ FINAL

Brive, 29 de Agosto de 2009	Resultado 08-03
------------------------------------	------------------------

2.1.3.4.5 - PORTUGAL U.17 vs. BRIVE U.17 - 1º/2º LUGARES

Brive, 29 de Agosto de 2009	Resultado 07-13 * (após prolongamento)
------------------------------------	---

2.1.3.5 – JOGOS PARTICULARES

Integrado nos planos de preparação, a Selecção Nacional de SUB 17 deslocou-se ao País Basco para realizar 3 jogos.

Participaram nestes jogos os seguintes jogadores: Francisco Onofre, Guilherme Covas, Diogo Ramos, Gustavo Rodrigues, José Pinto, Lourenço Matalonga, Francisco Vieira,

Manuel Janeira, António Silva, João matos, José Maria C. Branco, Manuel Ferreira Lima, Miguel Duarte Silva, Vasco Poppe, Francisco Borges, José Leal da Costa, Tiago Antunes, Bruno Rocha, Francisco Dias, Pedro Castro, Francisco Campos, Frederico Andrade, Lourenço Thomaz, Miguel Costa, Manuel Castro Pereira, Salvador Vassalo, Albertino Santos, José Gomes e Nuno Campos.

2.1.3.5.1 – PORTUGAL U.17 vs. SEL. REGIONAL EUSKADY U.18

Arraste, 22 de Fevereiro de 2009	Resultado 00-15
---	------------------------

2.1.3.5.2 - PORTUGAL U.17 vs. BÉLGICA U.17

St. Jaen Luz Olympic, 24 de Agosto de 2009	Resultado 11-07
---	------------------------

2.1.3.5.3 - PORTUGAL U.17 vs. ST. JEAN DE LUZ U.17

St. Jaen Luz Olympic, 24 de Agosto de 2009	Resultado 06-05
---	------------------------

2.1.4 – FEMININOS

2.1.4.1 - CAMPEONATO EUROPA SEVENS FIRA/AER – HANNOVER 11 e 12/07/09

1º DIA			Manager: Miguel Carmo Seleccionador: Rui Carvoeira Treinador – João Catulo Fisioterapeuta: Gonçalo Ramos
PORTUGAL	INGLATERRA	00-34	
ESPAÑA	PORTUGAL	12-00	
FRANÇA	PORTUGAL	12-12	
SUÉCIA	PORTUGAL	05-24	
½ FINAL PLATE			
PORTUGAL	RUSSIA	17-07	
5º/6º LUGAR			
FRANÇA	PORTUGAL	19-00	
JOGADORAS			
Isa Ribeiro, Elsa Varela e Joana Borlido, (AEESA Coimbra); Isabel Ozório (CDUP); Marta Ferreira e Joana Vieira (CR Técnico); Maria Vasquez, Ana Antunes, Arlete Gonçalves e Catarina Antunes(SL Benfica);			

2.1.4.2 – TORNEIO INTERNACIONAL SEVENS MUGIA – MUGIA 27 e 28/06/09**1º DIA**

PORTUGAL VERMELHO	PAÍS BASCO	35-00
PORTUGAL VERMELHO	HERM	40-00
PORTUGAL BRANCO	MUGIA	30-00
PORTUGAL BRANCO	SCRUM	50-00
PORTUGAL VERMELHO	CISNEROS	20-05
PORTUGAL BRANCO	CISNEROS	25-00
PORTUGAL VERMELHO	PORTUGAL BRANCO	15-15

Manager: Miguel Carmo
 Treinadores: Rui Carvoeira e João Catulo

Fisioterapeuta: Gonçalo Ramos

FINAL

PORTUGAL BRANCO	PAÍS BASCO	20-15
-----------------	------------	-------

JOGADORAS

PORTUGAL VERMELHO: Maria Heitor (AAIS Agronomia); Raquel Castro, Joana Carvalho e Elsa Varela (AEESA Coimbra); Maria João Mamede e Benedita Abreu (CDUP); Vera Nascimento e Leonor Amaral (CR Técnico); Arlete Gonçalves e Solange Varela (SL Benfica).

PORTUGAL BRANCO: Isa Ribeiro e Joana Borlido (AEESA Coimbra); Isabel Ozorio e Francisca Campos (CDUP); Marta Ferreira e Joana Vieira (CR Técnico); Maria Vasquez, Ana Antunes, Catarina Antunes e Cátia João (SL Benfica);

2.2 – ÉPOCA 2009/10

2.2.1 - SENIORES

2.2.1.1 – JOGOS PREPARAÇÃO

2.2.1.1.1 – PORTUGAL vs. NAMÍBIA

Lisboa, 7 de Novembro de 2009			Resultado 09-12 (06-06 ao intervalo)
1	Jorge Segurado	GD Direito	(sub. Nuno Taful)
2	João Correia	GD Direito	
3	Thomaz da Costa	Lourdes	(sub. João Júnior)
4	Eduardo Acosta	GD Direito	(sub. Tiago Girão)
5	Gonçalo Uva	GD Direito	
6	Vasco Uva	GD Direito	
7	Salvador Palha	GD Direito	(sub. Sebastião Cunha)
8	Juan Severino	AEIS Agronomia	
9	Pedro Leal	GD Direito (3+3+3)	
10	Duarte Pinto	AEIS Agronomia	(sub. Pedro Cabral)
11	Gonçalo Foro	CDUL	
12	Diogo Mateus	CF Belenenses	
13	Pedro Silva	CF Belenenses	
14	David Mateus	CF Belenenses	
15	António Aguilar	GD Direito	(sub. Francisco Serra)
Suplentes			
16	João Júnior	CDUL	
17	Nuno Taful	GD Direito	
18	Tiago Girão	CDUL	
19	Sebastião Cunha	CF Belenenses	
20	Emmanuel Rebelo	Dijon	
21	Pedro Cabral	CDUL	
22	Francisco Serra	AA Coimbra	

2.2.1.1.2 – PORTUGAL vs. ARGENTINA JAGUARES

Lisboa, 21 de Novembro de 2009			Resultado 13-24 (10-08 ao intervalo)
1	Jorge Segurado	GD Direito	
2	João Correia	GD Direito	(sub. Thomas Costa)
3	Juan Murre	Auch	(sub. João Júnior)
4	Eduardo Acosta	GD Direito (5)	
5	Gonçalo Uva	GD Direito	
6	Vasco Uva	GD Direito	
7	Salvador Palha	GD Direito	(sub. Aurelien Beco)
8	Juan Severino	AEIS Agronomia	(sub. Tiago Girão)
9	Pedro Leal	GD Direito (2+3)	
10	Duarte Pinto	AEIS Agronomia	(sub. Pedro Cabral)
11	Gonçalo Foro	CDUL	(sub. Pedro Silva)
12	Diogo Mateus	CF Belenenses	
13	Miguel Portela	GD Direito	
14	David Mateus	CF Belenenses	
15	Francisco Serra	AA Coimbra	(sub. Emmanuel Rebelo)
Suplentes			
16	João Júnior	CDUL	
17	Thomas Costa	Lourdes	
18	Tiago Girão	CDUL	
19	Aurelien Beco	Limoges	
20	Emmanuel Rebelo	Dijon	
21	Pedro Cabral	CDUL (3)	
22	Pedro Silva	CF Belenenses	

2.2.1.1.3 - PORTUGAL vs. TONGA

Lisboa, 28 de Novembro de 2009		Resultado 19-24 (19-08 ao intervalo)	
1	João Júnior	CDUL	(sub. Jorge Segurado)
2	João Correia	GD Direito	
3	Juan Murre	Auch	
	Eduardo Acosta	GD Direito	
5	Gonçalo Uva	GD Direito	
6	Aurelien Beco	Limoges	(sub. Vasco Uva)
7	Salvador Palha	GD Direito	(sub. Tiago Girão)
8	Juan Severino	AEIS Agronomia	
9	Emmanuel Rebelo	Dijon	
10	Pedro Cabral	CDUL	(sub. Duarte Pinto)
11	António Aguilar	GD Direito	
12	Diogo Mateus	CF Belenenses	
13	Miguel Portela	GD Direito	
14	David Mateus	CF Belenenses	(sub. Pedro Silva)
15	Pedro Leal	GD Direito	Sub. Gonçalo Foro)
Suplentes			
16	Jorge Segurado	GD Direito	
17	Nuno Tافل	GD Direito	
18	Tiago Girão	CDUL	
19	Vasco Uva	GD Direito	
20	Duarte Pinto	AEIS Agronomia	
21	Pedro Silva	CF Belenenses	
22	Gonçalo Foro	CDUL	

2.2.1.2 – NAMIBIA SEVENS 2009**2.2.1.2.1 – NAMIBIA SEVENS – 25 e 26/09/2009****1º DIA**

PORTUGAL	SAMOA	19-14
PORTUGAL	BOTSWANA	22-05

1/4 FINAL TAÇA CUP

ZIMBABWÉ	PORTUGAL	27-07
----------	----------	-------

1/2 FINAL TAÇA PLATE

SAMOA	PORTUGAL	28-07
-------	----------	-------

FINAL TAÇA BOWL

PORTUGAL	FRANÇA	24-00
----------	--------	-------

Manager: Francisco Martins

Treinador: Pedro Fernandes

Fisioterapeuta: Luis Ramusga

JOGADORES

Ricardo Dias	- AA Coimbra
Veltioven Tavares	- CF Belenenses
Frederico Oliveira	- CDUL
Diogo Miranda	- CF Belenenses
Francisco Serra	- AA Coimbra
Hugo Valente	- CF Belenenses
Francisco Mira	- AEIS Agronomia
Bernardo Silveira	- CDUL
Afonso Vareta	- A.Prazer Jogar
Diogo Gama	- SL Benfica

2.2.1.3 - IRB SEVENS SERIES 2009**2.2.1.3.1 – DUBAI SEVENS– 04-05/12/09****1º DIA**

NOVA ZELÂNDIA	PORTUGAL	34-00
ARGENTINA	PORTUGAL	40-07
PORTUGAL	FRANÇA	24-14

1/4 FINAL TAÇA BOWL

PORTUGAL	ESTADOS UNIDOS	00-05
----------	----------------	-------

1/2 FINAL TAÇA SHIELD

ESCÓCIA	PORTUGAL	05-29
---------	----------	-------

FINAL TAÇA SHIELD

PORTUGAL	RUSSIA	14-17
----------	--------	-------

Manager: Francisco Martins

Treinador: Pedro Fernandes

Fisioterapeuta: José Rodrigues

JOGADORES

Veltioven Tavares	- CDUL
Bernardo Silveira	- CDUL
Frederico Oliveira	- CDUL
Francisco Magalhães	- CDUL
Diogo Miranda	- CF Belenenses
Francisco Serra	- AA Coimbra
Gonçalo Foro	- CDUL
Ricardo Dias	- AA Coimbra
Sebastião Cunha	- CF Belenenses
Manuel Costa	- CF Belenenses
Diogo Gama	- SL Benfica
Hugo Valente	- CF Belenenses

2.2.1.2.2 – AFRICA SUL SEVENS – 11 e 12/12/09**1º DIA**

FIJI	PORTUGAL	50-07
AUSTRÁLIA	PORTUGAL	21-05
PORTUGAL	RUSSIA	21-12

1/4 FINAL TAÇA BOWL

PORTUGAL	FRANÇA	28-17
----------	--------	-------

1/2 FINAL TAÇA BOWL

GALES	PORTUGAL	24-07
-------	----------	-------

Manager: Francisco Martins

Treinador: Pedro Fernandes

Fisioterapeuta: Luis Ramusga

JOGADORES

Veltioven Tavares	- CDUL
Bernardo Silveira	- CDUL
Frederico Oliveira	- CDUL
Francisco Magalhães	- CDUL
Diogo Miranda	- CF Belenenses
Francisco Serra	- AA Coimbra
Gonçalo Foro	- CDUL
Ricardo Dias	- AA Coimbra
Sebastião Cunha	- CF Belenenses
Manuel Costa	- CF Belenenses
Diogo Gama	- SL Benfica
Hugo Valente	- CF Belenenses

2.2.2 – SUB – 19

2.2.2.1 – CAMPEONATO DA EUROPA SUB-19 – FIRA/AER

2.2.2.1.1 - PORTUGAL SUB.21 vs ITÁLIA SUB.21

Coimbra, 25 de Outubro de 2009			Resultado 05-45 (00-21 ao intervalo)
1	Miguel Vilaça	CDUL	(sub. Jeremias Pereira)
2	Hugo Santos	GD Direito	(sub. Diogo Santos)
3	João Mateus	AA Coimbra	
4	Duarte Gil	CDUL	
5	Rafael Simões	CF Belenenses	(sub. João Lino)
6	Filipe Pereira	SL Benfica	(sub. Manuel Santos)
7	João Melim	CDUL	(sub. Bruno Morais)
8	Veltioven Tavares	CDUL	
9	António Almeida	CF Belenenses	
10	Manuel Costa	CF Belenenses	(sub. Tomás Rosado)
11	Francisco Appleton	CDUL	
12	José Almeida	AA Coimbra	
13	Nelson Gomes	Biarritz	(sub. Manuel Machado)
14	João Ventosa	SL Benfica	
15	Pedro Melo	CF Belenenses	
Suplentes			
16	Jeremias	Bobigny 93	
17	Diogo Santos	CF Belenenses	
18	Francisco Amaral	CDUL	
19	Francisco Paralta	AEIS Agronomia	
20	Manuel Santos	GD Direito (5)	
21	Rodrigo Ruiz	CDUL	
22	Bruno Morais	CDUL	
23	João Lino	CDUL	
24	Francisco Otto	CDUP	
25	Tomás Rosado	CDUP	
26	Manuel Machado	CF Belenenses	

2.2.2.1.2 - PORTUGAL SUB.21 vs BÉLGICA SUB.21

Lousã, 28 de Outubro de 2009			Resultado 12-12 (03-06 ao intervalo)
1	Jeremias Pereira	Bobigny 93	
2	Hugo Santos	GD Direito	(sub. Francisco Paralta)
3	João Mateus	AA Coimbra	(sub. Diogo Santos)
4	Miguel Vilaça	CDUL	
5	Rafael Simões	CF Belenenses	
6	Manuel Santos	GD Direito	(sub. Filipe Pereira)
7	Veltioven Tavares	CDUL	
8	João Lino	CDUL	
9	Manuel Machado	CF Belenenses	
10	Manuel Costa	CF Belenenses (3+3)	
11	Francisco Appleton	CDUL	
12	Francisco Otto	CDUP	(sub. José Almeida)
13	António Almeida	CF Belenenses	
14	João Ventosa	SL Benfica	
15	Pedro Melo	CF Belenenses	
Suplentes			
16	Diogo Santos	CF Belenenses	
17	Francisco Amaral	CDUL	
18	Francisco Paralta	AEIS Agronomia	
19	Filipe Pereira	SL Benfica	
20	João Melim	CDUL	
21	Nelson Gomes	Biarritz	
22	José Almeida	AA Coimbra (3+3)	
23	Bruno Morais	CDUL	
24	Rodrigo Ruiz	CDUL	
25	Tomás Rosado	CDUP	

Para apuramento do vencedor realizaram-se pontapés aos postes, tendo Portugal vencido por 4-2, sendo os pontapés de Portugal transformados por Francisco Paralta, José Almeida, Pedro Melo e Francisco Appleton.

2.2.2.1.1 - PORTUGAL SUB.21 vs POLÓNIA SUB.21

Moita (Anadia), 31 de Outubro de 2009		Resultado 22-10 (03-10 ao intervalo)	
1	Jeremias Pereira	Bobigny 93	(sub. Francisco Amaral)
2	Hugo Santos	GD Direito	
3	João Mateus	AA Coimbra	(sub. Diogo Santos)
4	Miguel Vilaça	CDUL	
5	Rafael Simões	CF Belenenses	
6	Bruno Morais	CDUL	
7	Veltioven Tavares	CDUL	
8	João Lino	CDUL (5)	(sub. Filipe Pereira)
9	Manuel Machado	CF Belenenses	
10	Tomás Rosado	CDUP	(sub. Manuel Costa)
11	Francisco Appleton	CDUL	(sub. Rodrigo Ruiz)
12	António Almeida	CF Belenenses	
13	José Almeida	AA Coimbra (3+2+2)	
14	Nelson Gomes	Biarritz	(sub. João Ventosa)
15	Pedro Melo	CF Belenenses (5)	
Suplentes			
16	Diogo Santos	CF Belenenses (5)	
17	Francisco Amaral	CDUL	
18	Francisco Paralta	AEIS Agronomia	
19	Filipe Pereira	SL Benfica	
20	João Melim	CDUL	
21			
22	Francisco Otto	CDUP	
23			
24	Rodrigo Ruiz	CDUL	
25	Manuel Costa	CF Belenenses	
26	João Ventosa	SL Benfica	

2.2.3 – SUB – 19

2.2.3.1 – ESTÁGIO / JOGO PARTICULAR SUB-19

2.2.3.1.1 - PORTUGAL SUB.19 vs ACADEMIA MARCOUSSIS (PARIS) SUB.19

Lisboa, 24 de Setembro de 2009

Resultado 03-62 (03-22 ao intervalo)

JOGADORES

Jeremias Pereira (AC Bobigny Rugby 93); João Francisco Mateus, José Miguel Almeida e José Ferrão (AA Coimbra); Francisco Paralta (AEIS Agronomia); Ricardo Marques e Bernardo Câncio (AEIS Técnico); Filipe Pereira, João Mestre e João Ventosa (SL Benfica); Bruno Morais, Duarte Gil, Francisco Amaral, Francisco Appleton, João Almeida, João Lino, Miguel Vilaça, Rodrigo Ruiz e João Melim (CDUL); Duarte Barros, Francisco Otto, Tomás Rosado e Manuel Brandão (CDUP); António Poppe Almeida, Diogo Rocha Santos, Henrique Morato, Manuel Costa, Manuel Machado, Pedro Rocha Melo, Rafael Simões e Veltioven Tavares (CF Belenenses); Fernando Miguel Amorim Pereira Araújo (CRAV); Marc Simões (Creteil RC); Hugo Santos e Manuel Santos 8GD Direito); Arnaud Inês (RC Toulon); Nelson Gomes Biarritz Oly).

2.2.4 – SUB – 18

2.2.4.1 – JOGOS PARTICULARES SUB-18 - DIGRESSÃO A CÓRDOBA

2.2.4.1.1 - PORTUGAL SUB.18 vs MADRID SUB.18

Córdoba, 19 de Dezembro de 2009

Resultado 08-03

2.2.4.1.2 - PORTUGAL SUB.18 vs ANDALUZIA SUB.18

Córdoba, 19 de Dezembro de 2009

Resultado 05-00

2.2.4.1.3 - PORTUGAL SUB.18 vs MADRID SUB.18

Córdoba, 20 de Dezembro de 2009

Resultado 10-11

2.2.4.1.2 - PORTUGAL SUB.18 vs ANDALUZIA SUB.18

Córdoba, 20 de Dezembro de 2009

Resultado 03-05

JOGADORES

Eduardo Macedo, Rodrigo Figueiredo e Lourenço Matalonga (CDUP); José Ferrão, Guilherme Ribeiro, Alexandre Cisneiro e Ricardo Gonçalves (AA Coimbra); Albertino Santos (RC Lousã); Guilherme Megre, Pedro Ventura e Francisco Onofre (AAIS Agronomia); Francisco Vieira Almeida (CF Belenenses); Salvador Vassalo Santos (GDS Cascais); Sebastião Villax (CDUL); Lourenço Thomaz, Francisco Pio Correia, André Menezes, Vasco Fragoço Mendes, Miguel Costa e Frederico Andrade (GD Direito); Bruno Rocha (CR Técnico); Fernando Almeida (Vitória FC); José Francisco Leal da Costa, José Lima e João Oliveira (CR Évora).

2.2.5 – SUB – 17

3.6.2.5.1 – JOGO PARTICULAR SUB-17 - DIGRESSÃO A CÓRDOBA

A Selecção Nacional de SUB 17 estagiou de 19 a 20 de Dezembro 2009.

ANEXO III

Relatório de Actividades 2009

(art.º 20º dos estatutos da ARS)

→ Enquadramento

As contas referem-se ao ano civil de 2009 em conformidade com os Estatutos. Quanto ao relatório das actividades, continua-se a preferir uma análise em termos de época desportiva, neste caso 2008/09.

Para além do presente relatório, desta feita apresentado de forma sumaria, remetemos em anexo os relatórios específicos da actividade que deverão ser lidos como parte integrante do presente documento e que podem ser consultados no sítio da ARS:

- Balanço época 2007/08 - <http://www.arugbysul.pt/docs/579.pdf>
- Relatório Nestum Rugby nas Escolas 2008/09 - <http://www.arugbysul.pt/docs/576.pdf>

→ Nota prévia

Na talvez mais turbulenta época da ARS, em termos de equipas de gestão e infra-estruturas (a saber: despejo das antigas instalações; saída do anterior Presidente; Eleições para órgãos sociais, Saída anunciada do Director Técnico Regional, entre outros) constata-se que a actividade desportiva aumentou em quantidade e, estamos em crer, a qualidade manteve-se inalterada: a bom exemplo disso, a Festa Final do *Nestum Rugby nas Escolas* com a participação de mais de 1.100 alunos oriundos de todo o País, de Viana do Castelo a Borba, foi provavelmente o momento desportivo mais elevado que esta Associação algum dia almejou.

Em contraste com todos os obstáculos anunciados, à data de hoje, a ARS tem uma nova sede rejuvenescida e funcional; A actual Direcção conseguiu estabilidade e irá cumprir o seu mandato até 2011; A equipa técnica renovou-se e cumpriu os seus objectivos de forma meritória; E a ARS está maior em tamanho e recursos.

Se há alguma moral a retirar, é que a ARS é muito mais do que a soma dos contributos e vontades de cada um que nela participa: é um projecto focado numa visão forte, que vive por si só.

Sobre a actividade propriamente dita, o Rugby Juvenil continuou como tónica dominante das acções da ARS, continuando a sua vocação e especialização no Rugby de Desenvolvimento e Formação.



→ Resumo Actividade Desportiva

Inscrições

Após o arrefecimento do “efeito Mundial” e de algum esgotamento da capacidade dos Clubes, sobretudo na região de Lisboa, o crescimento estagnou nos aproximadamente 1250 atletas até aos sub-14 na região sul do País. Esta estabilização carece de uma análise na especialidade que levanta a problemática a vários níveis exógenos à actividade da ARS, como as infra-estruturas desportivas, políticas de utilização das mesmas, novas forma de crescimento dos clubes, políticas desportivas, *gap* entre inscritos e praticantes, entre outros. A reflexão e o debate urgem e desejam-se.

Por Escalões:

	n.º atletas	variação (%)
total Inscrições	1.268	0%
Inscrições sub-8	149	8%
Inscrições sub-10	256	-7%
Inscrições sub-12	397	10%
Inscrições sub-14	484	-9%

Por região:

	n.º atletas	variação (%)
Lisboa	672	-3%
Periferia Lisboa	379	-5%
Alentejo	170	27%
Algarve	47	-38%

Sub 8, Sub 10 e Sub 12

Foram organizados 14 convívios na região sul: ARS:

- 4 grandes convívios de apoio à selecção nacional;
- 2 regionais (Loulé e Elvas);
- 1 convívio de Natal (Cascais, Montemor e Setúbal);
- 1 convívio Festa Final da ARS.
- 6 convívios de Clubes.

Sub 14

Foram organizadas 8 competições de Sub-14

- Festa de abertura;
- Torneio Regional de Inverno A;
- Torneio Regional de Inverno B;
- Torneio Regional de Inverno C;
- Torneio Inter-regional A;
- Torneio Inter-regional B;



- Torneio Inter-regional C;
- Circuito AR'Sevens com 3 etapas:
 - Porto (co-organização ARN);
 - Luso (co-organização CRRC);
 - Lisboa

→ Formação

Curso de Treinadores de Rugby nível 1 - 2 cursos:

- Cascais: 60 participantes;
- Oeiras: 30 participantes.

Estágios de aperfeiçoamento – 8 estágios:

- 4 Alentejo: média 35 atletas por estágio;
- 4 Lisboa: média 31 atletas por estágio.

Ação Formação RFU – Formação treinadores de jovens

- 20 participantes.

Escola de Jovens Árbitros

- Formação a 69 participantes ao longo da época;
- 4 árbitros propostos para o Conselho de Arbitragem da FPR;
- 19 acções desenvolvidas: Convívios, Estágios Aperfeiçoamento, Rugby Escolar, AR'Sevens e Curso Treinadores nível 1.

→ Desenvolvimento

Nestum Rugby nas Escolas

Pela primeira vez com o protocolo de cooperação assinado com o Gabinete do Desporto Escolar, o *Nestum Rugby nas Escolas* assumiu-se de forma oficial no ensino escolar por todo o país. Projecto operacionalizado pela ARS com o envolvimento da Associação Rugby do Norte (ARN) e do Comité Regional de Rugby do Centro (CRRC). Em números:

- 17 distritos;
- 195 escolas;
- 1.168 professores receberam formação;
- 15.000 alunos praticaram rugby pela 1ª vez;
- 17 torneios regionais;
- **Festa final (Estádio Nacional):** 59 escolas; 110 equipas; 90 professores; 1160 alunos.



Novas Escolas de formação:

- Grupo Desportivo União Ericeirence;
- Belas R.C.;
- Clube de Rugby de Borba;
- Clube de Rugby de Estremoz.

Rugby de Integração Social

Programa Escolhas:

- Escolinha de Rugby de Peniche, com participação de 15 jovens;
- Escolinha de Rugby de Setúbal, com participação de 20 jovens;
- Escolinha de Rugby de Batoto Yetu, com participação de 25 jovens.

Protocolos com C.M.Lisboa:

- Escolinha de Rugby do Bairro da Boavista;

→ Promoção e Eventos

Expo-criança (CNEMA – Santarém)

- 4º ano consecutivo;
- 25.000 crianças visitam;
- 2.000 experimentaram;

Youth Rugby Festival: ARS foi a responsável pela operacionalização do evento, quer do ponto de vista do modelo competitivo, quer da gestão da equipa técnica e de apoio no evento.

→ Contas (ano civil 2009)

A maior variação reporta-se aos custos com a Sede da ARS, que após despejo das antigas instalações, as obras para os actuais espaços da ARS implicaram um investimento na ordem dos 26.000€. Além disso, foi necessária a aquisição de novo mobiliário quer para a Sede, quer para o Armazém, uma vez que o anterior não se ajustava às novas instalações. A celebração dos contratos com os serviços básicos (água, electricidade), respectivos projectos e instalação de alarme, estão também incluídos nestes aumentos. Tendo em conta os 100€/mês de renda para as duas lojas e a média do valor de uma renda para espaço semelhante em Lisboa, prevê-se um *break even* deste investimento em menos de 3 anos.

Nos custos com o projecto *Nestum Rugby nas Escolas*, existe uma redução significativa derivado ao patrocínio relativo à época posterior (neste caso 2009/10 – época actual), que pela primeira vez não se reflecte neste balanço, uma vez que a aquisição da grande maioria dos equipamentos passou para a responsabilidade do patrocinador, sendo que o final o nível de apoio até aumentou.

Face ao ano anterior, as despesas e as receitas mantiveram-se, embora devido aos custos provocado pela nova Sede, foi necessário um esforço acrescido no sentido de se fazer mais com menos. No próximo ano ainda se reflectirá.



→ Agradecimentos

Graças à Nestlé Portugal, com especial referência ao seu Director-Geral Dr. António Reffóios, que através da marca **Nestum** partilhou o sonho de semear uma bola de rugby em cada escola do país, permitindo a sua concretização. Por isso o primeiro agradecimento cabe a esta marca pelo seu papel activo no Rugby e na comunidade estimulando os valores do bem-estar, saúde e desporto.

Ao Gabinete Coordenador do Desporto Escolar, na pessoa do Professor João Graça, que acreditou no projecto *Nestum Rugby nas Escolas*, acarinho-o e disponibilizou a informação e os meios para que o projecto tivesse o sucesso que teve.

Ainda no âmbito do *Nestum Rugby nas Escolas*, às nossas congéneres Associação de Rugby do Norte (ARN) e Comité Regional de Rugby do Centro (CRRC), que operacionalizaram em parceria com a ARS uma acção de formação e divulgação à escala nacional nunca antes imaginada na modalidade.

Aos nossos parceiros **Nestlé Waters** e **Europcar** que se revelaram apoios fulcrais com a disponibilização dos seus produtos e serviços nos momentos chave.

Ao **ILSA**, que de forma regular e apaixonada, tem apoiado o trabalho da ARS no que concerne ao escalão dos Sub 14.

A toda a equipa técnica e de apoio, que numa época difícil para a ARS, conseguiram ultrapassar todos os obstáculos e gerar mais e melhor actividade. Especial palavra ao Prof. Mário Pato, que nos emprestou mais uma vez o seu profissionalismo incansável que o distingue.

A todos os dirigentes e treinadores dos nossos associados que trabalham com uma paixão desmedida para manter e fazer crescer este fantástico desporto que é o Rugby.

→ Nota final especial

Desde 2004 na ARS, o Prof. Henrique Garcia deixou esta casa no último dia a que se refere este relatório (31 Dezembro 2009). Deixa também uma marca que o tempo se encarregará de recordar. Capacidade, dinâmica e profissionalismo são atributos pessoais que hoje coexistem em todas as actividades que semeou e nos deixou. Felizmente, para bem do Rugby Juvenil, continuará ligado a nós, ao serviço da FPR. Obrigado Henrique!

Lisboa, 05 de Março de 2009

Pela Direcção,

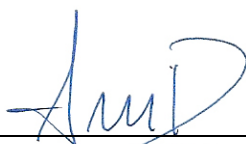

Artur de La Peña
Presidente





RELATÓRIO DE ACTIVIDADES

2009

SÍNTESE

ARBITRAGEM

Foram realizadas **13 acções** da *Escola de Árbitros Manuel da Quinta*:

10.01.2009

Moita (Anadia) (4ª Jornada Torneio Inter-Regional Sub-14)

Formador: Álvaro Oliveira

Formandos (3):

Pedro Alegre

Adelino Coelho

Ricardo Rodrigues

31.01.2009

Mourisca do Vouga (Águeda) (5ª Jornada Torneio Inter-Regional Sub-14)

Formadores: Álvaro Oliveira e Tiago Gonçalves

Formandos (2):

Pedro Alegre

Ricardo Rodrigues

21.02.2009

Moita (Anadia) (Convívio Inter-Regional Sub-8/10/12)

Formador: Álvaro Oliveira

Formandos (4):

Bruno Rodrigues

Pedro Alegre

Adelino Coelho

Afonso Machado

28.02.2009

Aveiro (2ª Jornada Torneio de Emergentes)

Formadores: Carlos Oliveira e Arsénio Tomás

Formandos (4):

Pedro Alegre

Álvaro Oliveira

Rui França

Adelino Coelho

28.02.2009

ESAC (Coimbra) (Convívio Nacional Sub-16)

Formador – Tiago Gonçalves

Formandos (3):

Luís Almeida

António Consciência

Bernardo Franco

21.03.2009

Mourisca do Vouga (Águeda) (3ª Jornada de Equipas Emergentes)

Formador – Jorge Mendes Silva

Formandos (5):

Adelino Coelho

Álvaro Oliveira

Bruno Rodrigues

Pedro Alegre

Pedro André

26.04.2009

Abrantes (4ª Jornada de Equipas Emergentes)

Formador: Álvaro Oliveira

Formandos (2):

Adelino Coelho

Pedro Alegre

16.05.2009

ESAC (Coimbra) (Convívio Inter-Regional Sub-8/10/12)

Formadores: Álvaro Oliveira e Tiago Gonçalves

Formandos (7):

Pedro Alegre

João Alberty

Ana Bagagem

António Consciência

Luís Almeida

Luís Carvalho

Afonso Machado

23.05.2009

Viseu (5ª Jornada de Equipas Emergentes)

Formador: Tiago Gonçalves

Formando (1):

Pedro Alegre

06.06.2009

Marinha Grande (5ª Jornada de Equipas Emergentes)

Formador: Tiago Gonçalves

Formandos (2):

Afonso Machado

Pedro Alegre

04 e 05.07.2009

Anadia (Estágio Nacional de Arbitragem de Final de Época – apoio)

31.10.2009

ESAC – Coimbra (Convívio Inter-Regional Sub-8, Sub-10, Sub-12)

Formador: Rui Carvoeira

Formandos (3):

João Alberty

Ana Bagagem

Guilherme Almeida

12.12.2009

EUC – Coimbra (Convívio Regional Sub-8, Sub-10, Sub-12)

Formadores: Álvaro Oliveira e Tiago Gonçalves

Formandos (3):

Afonso Machado

Guilherme Almeida

Pedro Santos

PROJECTO NESTUM – TAG RUGBY

2008/2009

- Escolas aderentes: 54
 - EAE Aveiro: 10 escolas
 - EAE Estarreja: 8 escolas
 - EAE Castelo Branco: 2 escolas
 - EAE Coimbra: 8 escolas
 - EAE Tábua: 2 escolas
 - EAE Guarda: 2 escolas
 - EAE Leiria: 6 escolas
 - EAE Viseu: 10 escolas
 - EAE Mangualde: 6 escolas

- Acções de Acompanhamento: 54

- Acções de Formação: 26

- Convívios Inter-Escolas: 6

- Protocolos com autarquias para desenvolvimento do Tag Rugby nos conteúdos das Actividades de Enriquecimento Curricular do 1º ciclo do ensino básico:
 - Câmara Municipal da Lousã
 - Câmara Municipal de Coimbra
 - Câmara Municipal de Anadia
 - Câmara Municipal de Águeda

- Protocolo com a APPEFIS para desenvolvimento de acções de formação de Professores de Educação Física creditadas, no âmbito da formação contínua.

APOIO TÉCNICO A CLUBES

Depois de divulgado o procedimento de candidatura aos créditos de apoio técnico, 5 clubes solicitaram-no. Com esses clubes foram realizadas **7 acções** em 2009, assim distribuídas:

- AA Universidade de Aveiro (22.01.2009, 29.01.2009)
- Rugby Clube de Viseu (18.05.2009; 03.06.2009)
- Atlético Clube Marinhense (07.05.2009; 14.05.2009)
- Agrária de Coimbra (25.11.2009) – Supervisão técnica e pedagógica com treinadores dos escalões de formação

ORGANIZAÇÃO DE EVENTOS

Em 2009, o CRRC organizou e/ou participou na organização de **25 eventos**:

4ª jornada do Torneio Inter-Regional de Inverno de Sub-14 2008/2009

- 10 de Janeiro de 2009
- Moita de Anadia – Campo de Rugby da Moita de Anadia

5ª jornada do Torneio Inter-Regional de Inverno de Sub-14 2008/2009

- 31 de Janeiro de 2009
- Mourisca do Vouga – Campo da União Desportiva Mourisqueuse

Convívio Inter-Regional Sub-8, Sub-10, Sub-12 2008/2009

- 21 de Fevereiro de 2009
- Anadia – campo do M-RCB

2ª jornada do Circuito Nacional de Equipas Emergentes 2008/2009

- 28 de Fevereiro de 2009
- Aveiro – Campo da Universidade de Aveiro

3ª jornada do Circuito Nacional de Equipas Emergentes 2008/2009

- 21 de Março de 2009
- Águeda – Campo da União Desportiva Mourisqueuse

Divulgação do Projecto Bitoque Rugby

- 27 e 28 de Março de 2009
- Lousã – Nave de Exposições da Lousã

Férias Desportivas da Páscoa – Câmara Municipal de Coimbra

- 30 de Março, 1 6 e 8 de Abril de 2009
- Coimbra – Estádio Municipal

4ª jornada do Circuito Nacional de Equipas Emergentes / Convívio Nacional Sub-16 2008/2009

- 26 de Abril de 2009
- Abrantes – Estádio Municipal

Convívio Inter-Regional Sub-8, Sub-10, Sub-12 2008/2009

- 16 de Maio de 2009
- Coimbra – Campo da ESAC

5ª jornada do Circuito Nacional de Equipas Emergentes 2008/2009

- 23 de Maio de 2009
- Viseu – Estádio Municipal

Estágio da Selecção Nacional de Rugby Feminino

- 23 e 24 de Maio de 2009
- Luso – Centro de Estágios do Luso

Final da Taça de Portugal Sub-20 2008/2009

- 30 de Maio de 2009
- Coimbra – Estádio Universitário de Coimbra

2ª Jornada do Torneio Associações Regionais Seven's – Sub14 2008/2009

- 31 de Maio de 2009
- Luso – Centro de Estágios do Luso

Dia da Criança com Rugby

- 1 de Junho de 2009
- Lousã – Campo do RCL

Divulgação do Bitoque Rugby

- 5 de Junho de 2009
- Águeda – Parque Bela Vista

4ª jornada do Circuito Nacional de Equipas Emergentes / Convívio Nacional Sub-16 2008/2009

- 6 de Junho de 2009
- Marinha Grande – Estádio Municipal

Estágio da Selecção Nacional de Rugby Feminino

- 20 e 21 de Junho de 2009
- Luso – Centro de Estágios do Luso

Campeonato Europeu de Rugby Sub-19

- 25 a 31 de Outubro de 2009
- Região Centro – Anadia, Coimbra e Lousã

Convívio Inter-Regional Sub-8, Sub-10, Sub-12 2009/2010

- 31 de Outubro de 2009
- Coimbra – Campo da ESAC

1ª jornada do Torneio Inter-Regional de Inverno Sub-14 2009/2010

- 31 de Outubro de 2009
- Coimbra – Campo Sta. Cruz

3ª jornada do Torneio Inter-Regional de Inverno Sub-14 2009/2010

- 5 de Dezembro de 2009
- Coimbra – Campo da ESAC

Convívio Regional Sub-8, Sub-10, Sub-12 2009/2010

- 12 de Dezembro de 2009
- Coimbra – Estádio Universitário

1º Estágio de Aperfeiçoamento Técnico Sub-16 2009/2010

- 1 de Dezembro de 2009
- Coimbra – Campo da ESAC

2º Estágio de Aperfeiçoamento Técnico Sub-16 2009/2010

- 8 de Dezembro de 2009
- Coimbra – Campo da ESAC

Participação da Selecção Regional Sub-16 no Torneio Inter-Regional

- 19 de Dezembro de 2009
- Couço/Montemor-o-Novo

1ª jornada do Circuito Nacional de Equipas Emergentes 2009/2010 (Séniiores e Feminino)

20 de Dezembro de 2009

Viseu – Campo do Instituto Politécnico

SELECÇÃO REGIONAL DE SUB-14

2º estágio de aperfeiçoamento técnico (atletas e treinadores) 2008/2009

- 3 de Janeiro de 2009
- Coimbra – Estádio Universitário
- 36 atletas presentes

3º estágio de aperfeiçoamento técnico (atletas e treinadores) 2008/2009

- 17 de Janeiro de 2009
- Lousã – Campo de Rugby de Sta. Rita e Campo Sintético da EB23 da Lousã
- 26 atletas presentes

Participação no Gran Torneo para las Escuelas 2009, em Valladolid

- 23, 24 e 25 de Janeiro de 2009
- Valladolid – Campos de Pepe Rojo
- 20 atletas presentes
- 6 jogos disputados

4º estágio de aperfeiçoamento técnico (atletas e treinadores) 2008/2009

- 21 e 22 de Março de 2009
- Coimbra – Escola Agrária e Estádio Universitário
- 40 atletas presentes

5º estágio de aperfeiçoamento técnico (atletas e treinadores) 2008/2009

- 2 de Abril de 2009
- Coimbra – Estádio Sérgio Conceição
- 30 atletas presentes

Participação no Rugby Youth Festival

- 4 e 5 de Abril de 2009
- Lisboa – Estádio Nacional
- 22 atletas presentes
- 5 jogos disputados

6º estágio de aperfeiçoamento técnico (atletas e treinadores) 2008/2009

- 10 de Maio de 2009
- Coimbra – Escola Agrária
- 40 atletas presentes

Participação no Torneio J.P. (Equipa do Centro)

- 16 e 17 de Maio de 2009
- Coimbra – Estádio Universitário
- 22 atletas presentes
- 6 jogos disputados

1º Estágio de Aperfeiçoamento Técnico (atletas e treinadores) 2009/2010

1 de Dezembro

Coimbra – Campo Sta. Cruz/Coimbra

2º Estágio de Aperfeiçoamento Técnico (atletas e treinadores) 2009/2010

20 de Dezembro

Coimbra – Campo Sta. Cruz/Coimbra

NOTA: *a Selecção Regional do Centro não participou no Torneio Petit Isards, em Andorra – Junho de 2009, conforme estava previsto, uma vez que a idade dos Escalões Português e Espanhol/Francês não coincidem, facto que levou a organização do evento a impedir a nossa participação.*

FORMAÇÃO

- Acção de Bitoque e Tag Rugby para 16 alunos estagiários e 5 professores orientadores de estágio, da Faculdade Ciências do Desporto e Educação Física da Universidade de Coimbra, no dia 16 de Janeiro de 2009
- Acção de Bitoque Rugby para os Professores de Educação Física – Actividades de Enriquecimento Curricular da Lousã – 25 de Março de 2009
- Apoio ao Estágio Nacional de Arbitragem – Final de Época 2008/2009
- Curso de Treinadores Nível 1 (instalações da Escola Superior Agrária de Coimbra) – época 2008/2009

ASSOCIAÇÃO DE
RUGBY
DO NORTE



BALANÇO

2009



1.Introdução	3
2.Competições ARN	3
2.1 Convívios	3
2.2 ARSevens.....	5
2.3 Torneio Inter-Regional Sub14.....	5
2.4 Beach Rugby ARN.....	6
3.Formação	6
3.1 Estágios de Aperfeiçoamento Técnico.....	6
3.2 Curso de Treinadores Nível I.....	7
3.3 Acção de Formação para Jovens Árbitros.....	8
4.Desenvolvimento	9
4.1 Projecto Nestum.....	9
4.2 Projecto Porto de Futuro.....	10
4.3 Rugby como meio de integração social.....	11
5.NotasFinais	11

1. INTRODUÇÃO

Terminado o ano de 2009, está então na altura de fazer uma revisão de tudo aquilo que se fez durante este ano em que a Associação de Rugby do Norte deu continuidade a um forte trabalho de expansão do Rugby na Região.

Começaremos por analisar as Competições organizadas pela ARN, tanto ao nível dos Convívios Regionais, Inter-Regionais e Nacionais, como dos Torneios organizados para o escalão de Sub14.

Daremos também ênfase á continua formação de jogadores, árbitros e treinadores que tem vindo a ser realizada pela ARN, nomeadamente nos Estágios de Aperfeiçoamento Técnico.

Para finalizar, vamos abordar os aspectos ligados ao desenvolvimento, tais como a criação do Projecto Porto de Futuro, o Rugby como meio de Integração Social e o Projecto Nestum Rugby – Desporto Escolar.

2. COMPETIÇÕES ARN

2.1 – Convívios Regionais / Inter-Regionais / Nacionais

Durante o ano de 2009 a ARN organizou 4 Convívios divididos pelas seguintes categorias:

- 1 Convívio Regional – Viana do Castelo, 20/12/2009
- 1 Convívio Inter-Regional - Arcos de Valdevez, 17/01/2009
- 2 Convívios Nacionais – Lousada, 26/04/2009
- Guimarães, 17/10/2009

Aspectos a realçar:

- Grande adesão das equipas da Região a todos os convívios
- Presença de Fisioterapeuta em todos os convívios.
- Aparecimento de novas equipas a competir com bastante regularidade (U.Minho, CªRugby, R.Viana, GRUFC)
- Comportamentos exemplares por parte dos treinadores, pais e assistentes
- Não participação das equipas de Lisboa nos Convívios Nacionais (apenas Técnico e Belenenses estiveram presentes num convívio cada equipa)



2.2 – ARSevens

Pela segunda vez esta época a ARN organizou em conjunto com a ARS e o CRRC, o circuito ARSevens para o escalão Sub14.

Este circuito consistiu tal como em 2008 num conjunto de 3 jornadas, em que as equipas eram distribuídas por duas competições distintas, grupo A e grupo B.

No final das 3 jornadas as equipas que conseguissem um maior número de pontos venciam as respectivas provas.

A Jornada realizada pela ARN, que contou com a presença de 12 equipas de todo o país, decorreu na Pista de Atletismo Gémeos Castro, em Guimarães, no dia 23 de Maio de 2009.

2.3 – Torneio Inter-Regional de Inverno

Sub14

A ARN organizou durante a parte final do ano de 2009 em conjunto com o Comité Regional de Rugby do Centro, o 2º Torneio Inter-Regional de Inverno.

O Torneio foi disputado em Rugby de 7, envolvendo os clubes da Associação de Rugby do Norte e do Comité Regional de Rugby do Centro.

Decorreu em 5 jornadas com inscrição facultativa, no sistema de “todos contra todos”.

Nas jornadas que apresentaram 6 ou mais equipas participantes, constituíram-se 2 grupos, cruzando-se depois de uma Fase Inicial, para a ordenação da classificação final.

Os pontos foram obtidos apenas através da marcação de ensaios, não havendo transformações.

No final a vitória no torneio pertenceu á Lousã que terminou a prova com os mesmos pontos que a equipa da Académica de Coimbra, tendo no entanto vantagem devido ao confronto directo.

2.4 - Beach Rugby

A Associação de Rugby do Norte organizou no dia 14 de Junho, o 1º Torneio Inter-Regional de Beach-Rugby para os Escalões de sub12 e sub14.

Este evento decorreu na Praia do Homem do Leme, no Porto, e contou com a presença de 14 equipas em representação de 4 Clubes da Região Norte.

3.FORMAÇÃO

3.1 – Estágios de Aperfeiçoamento Técnico

Este foi um ano em que a ARN decidiu inovar e ampliar a participação nos Estágios de Aperfeiçoamento Técnico. Idealizamos um plano anual com workshops e treinos para jogadores e treinadores.

Um dos factores mais importantes a apontar foi o número de clubes que contribuíram com jogadores para os estágios, 7 no total, sendo estes o CDUP, ERP, CRAV, CRFamalicão, GRUFC, Companhia do Rugby e LousadaRC.

Foram realizados 7 estágios ao longo da época, e em todos eles tivemos sempre uma média de 20 a 30 jogadores. Os primeiros estágios serviram para observar alguns dos comportamentos que já tinham sido vistos no torneio de Inverno. Após a avaliação das principais lacunas técnicas e tácticas a preencher, elaboramos um plano que nos permitisse uma evolução rápida e consistente dos jogadores presentes nos estágios.



Dos estágios foram seleccionados 20 jogadores para participarem no torneio Youth Festival 2009 em Lisboa. Um torneio em estreia que foi vencido pela equipa ARN. Os jogadores mostraram que os estágios ARN estão a dar frutos e que com eles o norte poderá evoluir mais.

No Torneio Jêpê, já não correu da melhor forma, pois, apesar de terem conseguido chegar à final, o rugby que apresentaram, não permitiu vencer.

No entanto, os resultados desta experiência foram a todos os Níveis satisfatórios.

3.2 – Curso de Treinadores Nível I

A Associação de Rugby do Norte organizou, pela primeira vez, o Curso de Treinadores de Nível I.

O Curso decorreu nas excelentes instalações do Vitalis Park, antigo Campo da Constituição, e contou com a presença de 21 formandos.

O Director do Curso foi o DTR, Francisco Branco e o Secretário do Curso foi o Técnico ARN, Nuno Damasceno. Como prelectores contam-se:

- Miguel Costa
- Marcelo Afonso
- Joaquim Ferreira
- Pedro Passos
- Francisco Rocha
- Nuno Principe

O curso foi dividido em 2 Módulos, sendo o 1º no fim de semana de 04 e 05 de Julho, e o 2º Módulo, no fim de semana de 11 e 12 de Julho.

3.3 – Acção de Formação para jovens Árbitros

A ARN, o Conselho de Arbitragem e Director Técnico de Arbitragem organizaram duas Acções de Iniciação de Arbitragem que decorreram em simultâneo com dois Convívios, sendo o 1º em Lousada – Convívio Nacional, no dia 25 de Abril, e o 2º em Viana – Convívio Regional, no dia 20 de Dezembro.

Foram duas excelentes iniciativas que contaram com a presença de cerca de 25 formandos desde jogadores, ex-jogadores, treinadores a simples amantes da modalidade que aqui aproveitaram para refrescar o seu conhecimento sobre a modalidade, mais concretamente sobre as leis de jogo.

Após uma sessão teórica, os formandos foram convidados a arbitrar os jogos dos Convívios, sendo assim divididos pelos diferentes escalões em prova.

As Acções foram dirigidas pelo Director Técnico da Arbitragem, Ferdinando Sousa, que no final de ambos os dias se mostrou bastante agradado com os resultados obtidos.



4. DESENVOLVIMENTO

A ARN centrou-se neste último ano em 3 aspectos fundamentais para o desenvolvimento do Rugby na Região. A divulgação da modalidade perante a comunidade escolar através do Projecto Nestum Rugby e Projecto Porto de Futuro, a criação e manutenção de novos clubes, e o Rugby como meio de integração social.

4.1 – Projecto Nestum Rugby – Desporto Escolar

O Projecto Nestum Rugby tem como principais objectivos a divulgação e a promoção da modalidade no meio escolar, a ligação entre as escolas e os clubes locais e a captação de atletas para a prática do rugby.

A introdução do Rugby na Escola foi realizada através de acções de formação/sensibilização de Tag Rugby – variante de rugby adaptada a pisos duros.

Assim sendo, no primeiro semestre de 2009, a ARN trabalhou directamente com 64 Escolas do Norte do País, num total de cerca de 190 em todo o País.

Foram organizados 6 Torneios Inter-Regionais, sendo estes no Porto (7 de Março), Arcos de Valdevez (22 de Abril), S. João da Madeira (29 de Abril), Guimarães (20 de Maio), Lousada (23 de Maio) e Lamego (27 de Maio).

Este 1º ano do projecto ficou concluído com a Festa Final, realizada no dia 30 de Maio no Estádio Nacional em Lisboa, e que contou com cerca de 1200 alunos de todo o País.



Já no 2º semestre do ano 2009, a ARN deu início ao 2º ano do Projecto Nestum Rugby, marcando com os Coordenadores Locais de Desporto Escolar a 1ª Fase do Projecto, ou seja, a Acção de Formação para Professores.

4.2- Projecto Porto de Futuro

Já no 2º semestre do ano 2009, a Associação de Rugby do Norte em parceria com a Câmara Municipal do Porto apresentou um plano de formação e competição destinado a equipas dos 18 agrupamentos de escolas da cidade do Porto.

A UNICER apoiou este projecto, assegurando, que em todas as escolas que aderiram ao projecto fosse entregue um “kit lobos”, contendo bolas, cintos “Tag Rugby” e Coletes, necessários para a prática da modalidade em pisos duros.

O projecto tem como principal objectivo divulgar e promover o desporto no meio escolar, e que este contribua para a formação das crianças e jovens.

Este projecto é composto por 3 Jornadas de competição, distribuídas ao longo do 2º e 3º período. Durante o primeiro período todos os professores das escolas aderentes ao projecto terão a oportunidade de receber formação em rugby e de desenvolver a fase de apuramento das equipas que representarão a sua escola na competição.

As equipas participantes nos torneios/convívios são obrigatoriamente compostas por alunos de ambos os sexos.

Estas acções destinam-se a alunos nascidos entre 1995 e 1998, sendo estes divididos por 2 Escalões. Infantis(1997/1998) e Iniciados (1995/1996).

A introdução do Rugby na Escola será realizada através de acções de formação/sensibilização de Tag Rugby - Rugby adaptado a pisos duros.

As Formações/Acções de Sensibilização ficarão ao cargo de um Técnico ARN.

4.3 – Rugby como meio de Integração Social

Tendo consciência que o desporto poderá ser um meio privilegiado para a inclusão social, a ARN, em parceria com o Programa Escolhas, promoveu a constituição de uma nova escola de Rugby dirigida a crianças/jovens dos 6 aos 14 anos, maioritariamente oriundas do projecto do Programa Escolhas, “Projecto Raiz”, à semelhança da “Companhia de Rugby – Escola de Formação”, criada em Março de 2008 no Porto (Bairro do Cerco do Porto – Freguesia de Campanhã).

A Escola de Formação iniciou os seus treinos em meados de Março, tendo inclusive participado no torneio de Beach Rugby organizado pela ARN no dia 14 de Junho de 2009.

5. NOTAS FINAIS

Mais uma vez é com bastante satisfação que chegamos ao final do ano com os nossos objectivos cumpridos.

Para o próximo ano teremos certamente de dar um forte apoio aos projectos que este ano iniciamos, mas não nos podemos esquecer daquele que será o nosso maior desafio – aumentar exponencialmente o número de jogadores inscritos na FPR, através da campanha 250 que lançámos em Novembro. Os clubes existem e participam nos convívios e torneios organizados pela ARN. Os jogadores também. Resta-nos, fazer o esforço de organização que nos vai permitir afirmarmo-nos como uma grande região do país!

ANEXO IV

RECEITAS (Análitica Classe 91)	ORÇ 2009		Execução	
	Rectificativo	Dezembro	Dezembro	
1-DESENVOLVIMENTO E PRÁTICA DESPORTIVA	599.416,50	582.301,20		
1.1-IDP - DPD	420.000,00	420.000,00		
1.2-IRB - DEVELOPMENT GRANT	131.056,50	131.056,50		
1.3-FIRA-AER	3.360,00	3.188,00		
1.4-RECEBIMENTOS DE ASSOCIADOS	25.000,00	16.443,50		
1.5-REEMBOLSOS	10.000,00	4.888,12		
1.6-OUTROS	10.000,00	6.725,08		
2-FORMAÇÃO	30.500,00	28.635,00		
2.1-IDP - FORM	18.000,00	18.000,00		
2.2-INSCRIÇÕES CURSOS	12.000,00	10.635,00		
2.3-OUTROS	500,00	0,00		
3-ENQUADRAMENTO TÉCNICO	180.745,35	175.698,40		
4-ALTA COMPETIÇÃO	1.453.834,00	1.542.820,70		
4.1.-IDP - AC	490.000,00	478.000,00		
4.2.1-IRB - HP GRANT	165.000,00	164.771,25		
4.2.2-IRB - OUTROS	0,00	44.123,72		
4.3-FIRA-AER	56.334,00	76.530,00		
4.3.1-FIRA-AER - 6 NAÇÕES	31.174,00	31.174,00		
4.3.2-FIRA-AER - SEVENS	3.848,00	3.848,00		
4.3.3-FIRA-AER - U19	11.556,00	36.288,00		
4.3.4-FIRA-AER - U18	9.756,00	5.220,00		
4.3.5-FIRA-AER - FEMININOS VII	0,00	0,00		
4.4-PATROCÍNIOS	700.000,00	706.601,57		
4.5-DIVERSOS	42.500,00	72.794,16		
4.5.1-BILHETEIRA	15.000,00	12.790,05		
4.5.2-REEMBOLSOS	25.000,00	12.488,76		
4.5.3-OUTROS	2.500,00	47.515,35		
	2.264.495,85	2.329.455,30		

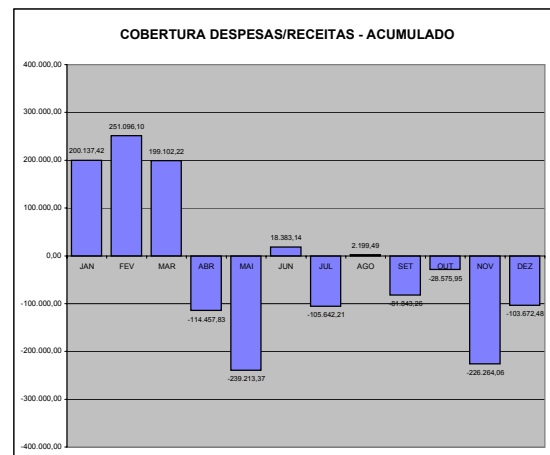
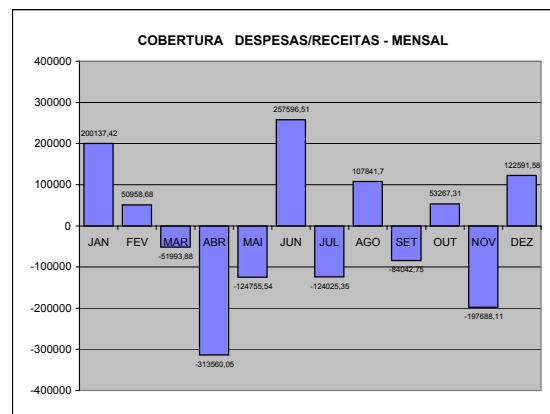

DESPESAS (Análitica Classe 92)	ORÇ 2009		Execução	
	Rectificativo	Dezembro	Dezembro	
1-ADMINISTRATIVAS	294.116,05	318.950,69		
1.1-CEO	50.779,00	50.227,33		
1.2-ENQUADRAMENTO ADMINISTRATIVO	156.037,05	152.579,41		
1.2.1-PESSOAL ADMINISTRATIVO	127.828,05	128.405,45		
1.2.2-ENCARGOS OBRIGATORIOS	28.209,00	24.173,96		
1.3-CONSUMOS ADMINISTRATIVOS	72.300,00	92.561,91		
1.3.1-RENDAS E CONDOMÍNIO	9.000,00	1.934,10		
1.3.2-AGUA	500,00	656,83		
1.3.3-ELECTRICIDADE	2.500,00	3.257,12		
1.3.4-EQUIP.MÁQ.UTENSÍLIOS	500,00	1.000,00		
1.3.5-CONSERVAÇÃO REPARAÇÃO	2.000,00	2.635,31		
1.3.6-TRABALHOS ESPECIALIZADOS	3.000,00	22.016,42		
1.3.7-LIMPEZA HIGIENE CONFORTO	800,00	1.147,76		
1.3.8-SEGUROS	1.000,00	808,17		
1.3.9-MAT. ESCRITÓRIO E CONSUMÍVEIS	7.500,00	10.947,17		
1.3.10-DESPESAS POSTAIS	2.500,00	3.647,83		
1.3.11-COMUNICAÇÃO	12.000,00	10.354,78		
1.3.12-QUOTIZAÇÕES	1.500,00	565,80		
1.3.13-DESLOCAÇÕES	3.000,00	4.015,29		
1.3.14-REPRESENTAÇÃO	1.000,00	1.682,36		
1.3.15-SERVIÇOS ESPECIALIZADOS	9.000,00	8.405,57		
1.3.16-ALUGUER INSTALAÇÕES/EQUIPMT*	0,00	422,47		
1.3.17-SEGUROS AUTO	8.000,00	11.708,43		
1.3.18-DIVERSOS	500,00	156,50		
1.3.19-APOIO JURÍDICO E CONTENCIOSO	8.000,00	7.200,00		
1.4-DIRIGENTES ORG. INTERNACIONAIS	9.000,00	13.300,22		
1.5-CUSTOS FINANCEIROS	6.000,00	10.281,82		
1.5.1-JUROS FINANCIAMENTO	3.000,00	3.456,06		
1.5.2-OUTROS CUSTOS FINANC.	1.500,00	3.365,90		
1.5.3-DIVERSOS	1.500,00	3.459,86		
2-DESENVOLVIMENTO	563.500,00	474.826,22		
2.1-PROVAS	135.000,00	105.852,31		
2.1.1-CONCENTRAÇÃO/CIRCUITO	5.000,00	12.002,87		
2.1.2-JORNADAS	130.000,00	93.849,44		
2.1.2.1-ORGANIZ. EVENTOS	12.000,00	21.921,13		
2.1.2.2-CUSTOS.ARBITRAGEM	118.000,00	71.928,31		
2.1.2.2.1-COMPETIÇÕES	110.000,00	62.042,66		
2.1.2.2.2-ARB. ESTRANGEIROS	1.500,00	130,50		
2.1.2.2.3-ARB. INTERNACIONAIS	1.500,00	2.378,31		
2.1.2.3.4-DIVERSOS	5.000,00	7.376,84		
2.2-APOIOS	270.000,00	172.554,00		
2.2.1-APOIO.AGRUP. CLUBES	150.000,00	135.750,00		
2.2.2-APOIO A CLUBES	120.000,00	36.804,00		
2.2.2.1-SEGUROS DESPORTIVOS	40.000,00	11.034,00		
2.2.2.2-APOIOS DIRECTOS	70.000,00	25.770,00		
2.2.2.3-CLUBES EMERGENTES	10.000,00	0,00		
2.3-PROJECTOS DE DESENVOLVIMENTO	106.000,00	91.786,23		
2.3.1-CONVÍNIOS	7.500,00	13.902,50		
2.3.2-ESTÁGIOS APERFEIÇOAMENTO U15	7.500,00	1.565,10		
2.3.3-ESTÁGIOS APERFEIÇOAMENTO U17	15.000,00	13.640,24		
2.3.4-RUGBY FEMININO	10.000,00	7.150,48		
2.3.4.1-COMPETIÇÕES NACIONAIS	5.000,00	5.248,38		
2.3.4.2-TREINOS E ESTÁGIOS	5.000,00	1.902,10		
2.3.5-ACÇÕES VERÃO	1.000,00	0,00		
2.3.6-RUGBY DE 8 E TENS	7.500,00	10.925,50		
2.3.7-EQUIPAMENTOS E MATERIAIS DE TREINO	10.000,00	3.373,86		
2.3.8-DEPARTAMENTO ARBITRAGEM	10.000,00	2.815,56		
2.3.8.1-TREINO E EQUIPAMENTOS	2.500,00	2.815,56		
2.3.8.2-ACÇÕES PROMOÇÃO EM CLUBES	2.500,00	0,00		
2.3.8.4-OBSERVADORES E AVALIADORES	2.500,00	0,00		
2.3.8.5-DOCUMENTAÇÃO TÉCNICA	2.500,00	0,00		
2.3.9-OUTRAS ACÇÕES	37.500,00	38.412,99		
2.3.9.1-ESTÁGIO FIRA-AER	5.000,00	7.111,41		
2.3.9.2-TORNEIO MILLFIELD	30.000,00	28.866,02		
2.3.9.3-OUTROS ESTÁGIOS E COMPETIÇÕES	2.500,00	2.435,56		
2.4-PROMOÇÃO.DIVULG.IMAGEM	52.500,00	104.633,68		
2.4.1-MATERIAIS DE DIVULGAÇÃO E OFERTAS	5.000,00	3.962,74		
2.4.2-COMEMORAÇÕES OFICIAIS	2.500,00	3.556,52		
2.4.3-REPRESENTAÇÃO	2.500,00	19.474,94		
2.4.4-WEBSITE	10.000,00	10.007,68		
2.4.5-ACÇÕES DE PROMOÇÃO	2.500,00	4.855,36		
2.4.6-CUSTOS COM ORGANIZAÇÃO DE EVENTOS	30.000,00	62.776,44		
3-FORMAÇÃO	30.500,00	46.594,32		
3.1-FORMAÇÃO DE ARBITROS	15.000,00	11.773,38		
3.1.1-CURSOS E SEMINÁRIOS	14.384,25	7.224,31		
3.1.2-OUTRAS DESPESAS	615,75	4.549,07		
3.2-FORMAÇÃO DE TREINADORES/MONITORES	13.500,00	25.374,99		
3.2.1-CURSOS E SEMINÁRIOS	12.500,00	16.068,29		
3.2.2-OUTRAS DESPESAS	1.000,00	9.306,70		
3.3-OUTROS CURSOS	2.000,00	9.445,95		
4-ENQUADRAMENTO TÉCNICO	521.250,74	525.769,19		
4.1-ET.APOIO.DESENVOLVT*	138.513,00	141.988,00		
4.1.1-DIRECTOR DE ARBITRAGEM	12.960,00	18.725,27		
4.1.2-DIRECTOR DE COMPETIÇÕES	16.800,00	20.220,24		
4.1.3-QUADRO PERMANENTE APOIO	12.000,00	12.634,08		
4.1.4-TREINADOR RUGBY FEMININO	10.800,00	2.611,08		
4.1.5-DIRECTORES TÉCNICOS REGIONAIS	22.140,00	27.785,63		
4.1.6-TÉCNICOS LOCAIS	35.580,00	25.168,02		
4.1.7-OUTROS	28.233,00	34.843,68		
4.2-ET.APOIO ALTA COMP.	272.617,74	260.582,26		
4.2.1-PROGRAMAS IDP	164.637,74	151.939,11		
4.2.2-PROJECTOS IRB	97.300,00	100.412,65		
4.2.3-OUTROS	10.680,00	8.230,50		
4.3-ET. APOIO FORMAÇÃO	2.520,00	9.935,80		
4.4-ET. DOCENTES REQ.	107.600,00	113.263,13		
5-ALTA COMPETIÇÃO	836.827,50	1.066.987,36		
5.1-SENIOR XV	190.000,00	272.879,96		
5.1.1-TORNEIO EUROPEU CASA	65.000,00	68.655,53		
5.1.2-TORNEIO EUROPEU FORA	125.000,00	137.291,43		
5.1.3-OUTRAS COMPETIÇÕES SENIOR XV	0,00	66.933,00		
5.2-SEVENS	60.000,00	80.736,36		
5.2.1-SEVENS FIRA-AER	20.000,00	30.057,72		
5.2.2-SEVENS IRB	26.148,50	36.728,10		
5.2.3-SEVENS.FEMININO	13.851,50	13.950,54		
5.2.3.1-COMPETIÇÃO E PREPARAÇÃO (IRB)	13.851,50	13.950,54		
5.3-U21	129.000,00	135.198,90		
5.3.1-ACADEMIA (IRB)	90.000,00	90.393,42		
5.3.2-TREINOS E ESTÁGIOS	7.200,00	12.405,46		
5.3.3-COMPETIÇÃO	31.800,00	32.400,02		
5.4-U19	45.000,00	55.085,85		
5.4.1-TREINOS E ESTÁGIOS	15.000,00	20.471,77		
5.4.2-COMPETIÇÃO	30.000,00	34.614,08		
5.5-U18	45.000,00	54.126,59		
5.5.1-ACADEMIA (IRB)	10.000,00	14.266,90		
5.5.2-TREINOS E ESTÁGIOS (OUTROS)	5.000,00	5.843,29		
5.5.3-COMPETIÇÃO	30.000,00	34.016,40		
5.6-XV FEMININO	5.327,50	5,00		
5.6.1-COMPETIÇÃO	5.327,50	0,00		
5.6.2-OUTROS CUSTOS	0,00	5,00		
5.7-DESPESAS COMUNS	362.500,00	468.954,70		
5.7.1-INSTALAÇÕES DESPORTIVAS	2.500,00	6.719,43		
5.7.2-CUSTOS.C.JOGADORES	295.000,00	382.615,70		
5.7.2.1-ENQ.MEDICO.FISIO	25.000,00	54.090,70		
5.7.2.2-MEDIC.SUPLEMENTOS	15.000,00	10.290,00		
5.7.2.3-TRAT.DIAGNOSTICOS	20.000,00	51.378,90		
5.7.2.4-AJUDAS.CUSTO.PREMIO	220.000,00	249.311,54		
5.7.2.4.1-PROJECTOS IRB	31.525,57	49.065,22		
5.7.2.4.2-OUTROS	188.474,43	200.246,32		
5.7.2.5-SEGUROS.DESPORTIVOS	15.000,00	17.544,56		
5.7.3-DIRECTORES SELECÇÕES (IRB)	9.000,00	9.672,24		
5.7.4-EQUIP.DESPORTIVOS	56.000,00	69.947,33		
5.7.4.1-VESTUÁRIO E OUTROS	35.000,00	53.763,35		
5.7.4.2-PROJECTOS IRB	1.000,00	1.890,40		
5.7.4.3-OUTROS.EQUIPAMENTOS	20.000,00	14.293,58		
	2.246.194,29	2.433.127,78		

SALDO OPERACIONAL	18.301,56	-103.672,48
Proveitos diferidos		12.342,58
Amortizações do exercício		-34.389,17
SALDO FINAL		-125.719,07

FEDERAÇÃO PORTUGUESA DE RUGBY

Balço em 31 de Dezembro de 2009
(Valores expressos em Euros)

POC	ACTIVO	2009			2008
		Activo Bruto	Amortizações e Provisões	Activo Líquido	Activo Líquido
	IMOBILIZADO				
43+441/6+449	Imobilizado incorpóreo			0,00	0,00
42+441/6+448	Imobilizado corpóreo	703.769,29	242.154,64	461.614,65	359.105,13
41+441/6+447	Investimentos financeiros			0,00	0,00
		703.769,29	242.154,64	461.614,65	359.105,13
	CIRCULANTE				
32	Existências	6.362,33	0,00	6.362,33	6.362,33
21+22+24+25+26	Dívidas de terceiros				
	Médio e longo prazo		0,00	0,00	0,00
	Curto prazo	53.508,72	0,00	53.508,72	43.162,56
15+18	Titulos negociáveis		0,00	0,00	0,00
11 a 14	Depósitos bancários e caixa	500,00	0,00	500,00	500,00
		60.371,05	0,00	60.371,05	50.024,89
271 + 272	ACRÉSCIMOS E DIFERIMENTOS	2.757,62		2.757,62	14.251,28
	Total do activo	766.897,96	242.154,64	524.743,32	423.381,30

POC	CAPITAL PRÓPRIO E PASSIVO	2009	2008
	CAPITAL PRÓPRIO		
51	Fundo social	-83.693,56	-192.597,74
56	Reservas de reavaliação		
571	Reservas legais		
572 a 9	Restantes reservas	76.383,53	
	Subtotal	-7.310,03	-192.597,74
88	Resultado líquido do exercício	-125.719,07	108.904,18
	Total do capital próprio	-133.029,10	-83.693,56
	PASSIVO		
29	Provisões para riscos e encargos	0,00	0,00
12/21 a 26	Dívidas a terceiros		
	Médio e longo prazo	42.605,09	55.983,62
	Curto prazo	467.658,18	253.063,69
		510.263,27	309.047,31
273 + 274	ACRÉSCIMOS E DIFERIMENTOS	147.509,15	198.027,55
	Total do passivo	657.772,42	507.074,86
	Total do capital próprio e passivo	524.743,32	423.381,30

O Técnico Oficial de Contas

O Presidente

Demonstração dos resultados do exercício findo em 31 de Dezembro de 2009
(Valores expressos em Euros)

POC	CUSTOS E PERDAS	2009		2008	
61	Custo mercadorias V.M.Consumidas / Materiais de Consumo	79.624,15		69.387,77	
62	Fornecimentos e serviços externos	1.474.585,66	1.554.209,81	1.365.367,70	1.434.755,47
642 643 a 648	Custos com o pessoal Remunerações Encargos sociais e outros	165.270,45 36.111,35	201.381,80	112.834,67 33.944,23	146.778,90
66 67	Amortizações do imobilizado corpóreo e incorpóreo Provisões	34.389,17 0,00	34.389,17	38.426,12 0,00	38.426,12
63 65	Impostos Outros custos operacionais	283,95 661.901,03	662.184,98	139,07 542.715,34	542.854,41
	(A)		2.452.165,76		2.162.814,90
683+684 681/5/6/7/8	Amortizações e prov.aplic.e investimentos financeiros Juros e custos similares		0,00 10.784,20		0,00 8.750,97
	(C)		2.462.949,96		2.171.565,87
69	Custos e perdas extraordinários		4.566,99		20.544,85
	(E)		2.467.516,95		2.192.110,72
86	Imposto sobre o rendimento do exercício		0,00		0,00
	(G)		2.467.516,95		2.192.110,72
88	Resultado líquido do exercício		(125.719,07)		108.904,18
			2.341.797,88		2.301.014,90
POC	PROVEITOS E GANHOS	2009		2008	
71 72	Vendas e prestações de serviços Proveitos associativos	7.040,05 400,00	7.440,05	11.511,00 21.075,00	32.586,00
75 74 73+76	Trabalhos para a própria entidade Subsídios à exploração Outros proveitos e ganhos operacionais		0,00		0,00
	(B)	1.029.954,31 1.255.917,15	2.285.871,46	1.542.896,74 707.971,50	2.250.868,24
783 787 781/4/5/6/8	Rendimentos Imóveis Ganhos na alienação de aplicações de tesouraria Outros juros e proveitos similares		178,95		1.087,02
	(D)		2.293.490,46		2.284.541,26
79	Proveitos e ganhos extraordinários		48.307,42		16.473,64
	(F)		2.341.797,88		2.301.014,90
RESUMO		2009		2008	
	Resultados operacionais B - A		(158.854,25)		120.639,34
	Resultados financeiros (D - B) - (C - A)		(10.605,25)		(7.663,95)
	Resultados correntes D - C		(169.459,50)		112.975,39
	Resultados antes de impostos F - E		(125.719,07)		108.904,18
	Resultado líquido do exercício F - G		(125.719,07)		108.904,18

Anexo ao Balanço e à Demonstração dos Resultados em 31 de Dezembro de 2009

(Valores expressos em euros)

INTRODUÇÃO

A FEDERAÇÃO PORTUGUESA DE RUGBY, que usa a sigla FPR é uma pessoa colectiva de direito privado e de utilidade pública desportiva, constituída em 23 de Setembro de 1957 sob forma associativa sem fins lucrativos, tem por finalidade regulamentar, organizar e dirigir todas as competições oficiais de âmbito nacional, entre outros, cujo reconhecimento foi publicado no Diário da República de 11/12/93.

As demonstrações financeiras anexas foram preparadas a partir dos livros e registos contabilísticos da empresa, mantidos de acordo com os princípios de contabilidade geralmente aceites em Portugal.

NOTA 1 – APLICAÇÃO NO POC - FAAC

As notas que se seguem respeitam à numeração sequencial definida no Plano Oficial de Contabilidade para as Federações Desportivas, Associações e Agrupamentos de Clubes (POC-FAAC). As notas não mencionadas não são aplicáveis à Federação.

NOTA 2 - VALORES COMPARATIVOS

O conteúdo das contas relativas ao exercício de 2009 é comparável, em todos os aspectos significativos, com o do exercício anterior.

NOTA 3-PRINCIPIOS CONTABILÍSTICOS E CRITÉRIOS VALORIMÉTRICOS

As Demonstrações Financeiras anexas foram preparadas no pressuposto da continuidade das operações e a partir dos livros e registos contabilísticos da federação, mantidos de acordo com os Princípios de Contabilidade Geralmente Aceites.

Os principais critérios valorimétricos utilizados foram os seguintes:

a) *Transacções em moeda estrangeira*

As transacções em moeda estrangeira são convertidas em euros aos câmbios em vigor no 1º dia útil de cada mês a que as operações respeitam.

b) *Imobilizações corpóreas e depreciações*

As imobilizações corpóreas estão valorizadas ao custo de aquisição.

As depreciações são calculadas pelo método das quotas constantes, contabilizadas a partir do ano de aquisição. As taxas utilizadas foram as constantes do Decreto Regulamentar 2/90 de 12 de Janeiro.

c) *Imposto sobre o rendimento*

A FPR tendo sido reconhecida ministerialmente como pessoa colectiva de utilidade pública desportiva através do Despacho 54/93 publicado no Diário da República a 11/12/1993, encontra-se isenta definitivamente de imposto sobre o rendimento (IRC) ao abrigo do artigo 10º do CIRC.

Por não existirem, não são reconhecidas contabilisticamente situações de diferimento de impostos.

d) *Especialização dos exercícios*

A Federação segue o princípio da especialização dos exercícios relativamente à generalidade das rubricas das demonstrações financeiras.

e) *Subsídios para investimentos*

Em 1997 foi concedido pelo Instituto do Desporto à FPR um subsídio para aquisição da sua sede no montante de 134.675,43 €, o qual foi contabilizado nos capitais próprios.

Com base na Norma Internacional de Contabilidade nº 20 e Directriz Contabilística nº 26, procedeu-se à transferência do anterior montante para a conta 2745, “Proveitos diferidos – subsídios para investimentos” no exercício de 2000.

Em 2000 e 2001 foi recebido um suplemento ao subsídio de aquisição da sede no montante de 29.927,87 €, 28.680,88 € e 1.246,99 €, respectivamente, o qual foi contabilizado de acordo com a norma e directriz acima mencionadas.

RUBRICAS	Terrenos e Recursos Naturais	Edifícios e Outras Construções	TOTAL
Subsídios para Investimento			
Saldo inicial	31.299,54	93.898,70	125.198,24
Aumentos	0,00	0,00	0,00
Alienações	0,00	0,00	0,00
Proveito do exercício	823,02	2.469,05	3.292,07
Saldo final	30.476,52	91.429,65	121.906,17
Amortizações			
Saldo inicial	0,00	65.990,98	65.990,98
Reforço	0,00	6.645,00	6.645,00
Regularizações	0,00	0,00	0,00
Saldo final	0,00	72.635,98	72.635,98

f) Férias, subsídio de férias e respectivos encargos sociais

De acordo com a legislação de trabalho, as férias e subsídio de férias vencidas no 1º dia de cada ano civil são referentes ao ano anterior ao do seu pagamento.

Os encargos com férias e subsídio de férias a pagar no próximo ano, referente aos trabalhadores à data de 31/12/09 foram incluídos na rubrica de “Acréscimos de Custos”.

NOTA 5 – VOLUME DE EMPREGO

Durante o exercício de 2009 a Federação manteve os níveis de emprego do ano anterior.

NOTA 6 – MOVIMENTOS NO ACTIVO IMOBILIZADO

Durante o exercício de 2009, os movimentos ocorridos no Activo Imobilizado foram os seguintes:

RUBRICAS	Imobilizações Incorpóreas	Imobilizações Corpóreas	Investimentos Financeiros
Activo bruto			
Saldo inicial	0,00	566.870,60	0,00
Reavaliação	0,00	0,00	0,00
Aumentos	0,00	136.898,69	0,00
Alienações	0,00	0,00	0,00
Transferências e abates	0,00	0,00	0,00
Saldo final	0,00	703.769,29	0,00
Amortizações e provisões			
Saldo inicial	0,00	207.765,47	0,00
Reforço	0,00	34.389,17	0,00
Regularizações	0,00	0,00	0,00
Saldo final	0,00	242.154,64	0,00

NOTA 21 – VALOR DAS DÍVIDAS A TERCEIROS A MAIS DE CINCO ANOS

O valor de 42.605,09 € constante na rubrica do Balanço “Dívidas a terceiros – médio e longo prazo” resulta de um empréstimo bancário concedido pela CGD, por quinze anos iniciado em 25 de Novembro de 1997. Este empréstimo destinou-se ao financiamento da aquisição da Sede da FPR.

NOTA 22 – DÍVIDAS COM GARANTIAS

O empréstimo concedido à FPR pela CGD em 1997 para aquisição da sede têm como garantia, do capital emprestado, a hipoteca do imóvel adquirido. O saldo a 31 de Dezembro de 2009 é de 42.605,09 €.

A 5 de Dezembro de 2001 foi celebrado um novo contrato com a CGD, abertura de crédito em conta-corrente de utilização simples até ao montante de 74.819,69 €, tendo como garantia 2ª hipoteca sobre o imóvel da sua sede. A 31/12/2009 a mesma não está a ser utilizada.

Em 17 de Novembro de 2003 foi efectuada uma alteração ao contrato de abertura de crédito em conta-corrente, da qual resultou essencialmente em estipular como limite o montante de 75.000,00 €. Porém á data de 31 de Dezembro de 2005 deixou de ter qualquer utilização.

NOTA 26 - FUNDO SOCIAL

Durante o exercício de 2009, os movimentos ocorridos nas Contas de Fundo Social foram os seguintes:

Contas	Saldo inicial	Aumento	Redução	Saldo final
512 – Resultado do ano anterior	204.161,78	108.904,18	204.161,78	108.904,18
513 – Resultados transitados	(396.759,52)	204.161,78	0,00	(192.597,74)
Total	(192.597,74)	313.065,96	204.161,78	(83.693,56)

NOTA 28 - MOVIMENTOS NOS CAPITAIS PRÓPRIOS

Durante o exercício de 2009, os movimentos ocorridos nos Capitais Próprios foram os seguintes:

Contas	Saldo inicial	Aumento	Redução	Saldo final
Fundo social	(192.597,74)	108.904,18	0,00	(83.693,56)
Reservas de reavaliação	0,00	0,00	0,00	0,00
Reservas legais	0,00	0,00	0,00	0,00
Restantes reservas	0,00	76.383,53	0,00	76.383,53
Resultados líquidos do exercício	108.904,18	0,00	234.623,25	(125.719,07)
Total	(83.693,56)	185.287,71	234.623,25	(133.029,10)

NOTA 32 – DEMONSTRAÇÃO DOS RESULTADOS FINANCEIROS

Os resultados financeiros têm a seguinte composição:

Custos e perdas	Exercícios		Proveitos e ganhos	Exercícios	
	2008	2008		2008	2008
681-Juros suportados	4.481,28	1.720,41	781-Juros obtidos	151,67	1.087,02
683-Amortizações de investimentos em imóveis	0,00	0,00	783-Rendimentos de imóveis	0,00	0,00
684-Provisões para aplicações financeiras	0,00	0,00	784-Rendimentos de participação de capital	0,00	0,00
685-Diferenças de câmbio desfavoráveis	0,00	811,50	785-Diferenças de câmbio favoráveis	27,28	0,00
686-Descontos de pronto pagamento concedidos	0,00	0,00	786-Descontos de pronto pagamento obtidos	0,00	0,00
687-Perdas na alienação de aplicações de tesouraria	0,00	0,00	787-Ganhos na alienação de aplicações de tesouraria		
688-Outros custos e perdas financeiros	6.302,92	6.219,06	788-Outros proveitos e ganhos financeiros		
Resultados financeiros	(10.605,25)	(7.663,95)			
Total	178,95	1.087,02	Total	178,95	1.087,02

NOTA 33 - DEMONSTRAÇÃO DOS RESULTADOS EXTRAORDINÁRIOS

Os resultados extraordinários têm a seguinte composição:

Custos e perdas	Exercícios		Proveitos e ganhos	Exercícios	
	2009	2008		2009	2008
691-Donativos	4.315,33	2.500,00	791-Restituição de imposto	0,00	0,00
692-Dívidas incobráveis	0,00	0,00	792-Recuperação de dívidas	0,00	0,00
693-Perdas em existência	0,00	0,00	793-Ganhos em existências	0,00	0,00
694-Perdas em imobilizações	0,00	0,00	794-Ganhos em imobilizações	0,00	7.442,86
695-Multas e penalidades	0,00	0,00	795-Benefícios de penalidades contratuais	0,00	0,00
696-Aumentos de amortizações e provisões	0,00	0,00	796-Reduções de amortização e de provisões	0,00	0,00
697-Correcções relativas a exercícios anteriores	251,66	17.997,06	797-Correcções relativas a exercícios anteriores	39.150,00	563,52
698-Outros custos e perdas extraordinários	0,00	47,79	798-Outros proveitos e ganhos extraordinários	9.157,42	8.467,26
Resultados extraordinários	43.740,43	(4.071,18)	799-Donativos	0,00	0,00
Total	48.307,42	16.473,64	Total	48.307,42	16.473,64

NOTA 35 – OUTROS

A FPR em 23/09/03 entregou requerimento na Direcção Geral dos Impostos a solicitar confirmação de isenção de IRC definitivamente, atendendo às actividades desenvolvidas no âmbito dos fins estipulados nos seus Estatutos, incluindo subsídios à exploração concedidos principalmente por ministérios e institutos, aguardando-se ainda a esta data uma resposta.

O Técnico Oficial de Contas

O Presidente

BALANCETE GERAL (Período[Fim - Fim] e Acumulado) - 2009

Data Contab. : 31-15-2009

(Valores em EUR)

Data Emissão: 10-03-2010

-

Acumulado

Pág. 1

Conta	Descrição	Mov. Débito	Mov. Crédito	Saldo	Mov. Débito	Mov. Crédito	Saldo
11	Caixa	0,00	0,00	0,00	500,00	0,00	500,00 D
111	Caixa Fixo	0,00	0,00	0,00	500,00	0,00	500,00 D
12	Depósitos à Ordem	0,00	0,00	0,00	2.969.212,84	2.985.957,31	16.744,47 C
1201	CGD - 0278 005559 4 31	0,00	0,00	0,00	2.962.638,69	2.979.383,16	16.744,47 C
1202	CGD - 0278 00021590230 2	0,00	0,00	0,00	6.313,65	6.313,65	0,00
12101	CGD	0,00	0,00	0,00	260,50	260,50	0,00
13	Depósitos a Prazo	0,00	0,00	0,00	70.000,00	70.000,00	0,00
1301	Caixa Geral de Depósitos	0,00	0,00	0,00	70.000,00	70.000,00	0,00
	Soma Líquida	0,00	0,00	0,00	3.039.712,84	3.055.957,31	16.244,47 C
21	Clientes	0,00	0,00	0,00	1.188.476,04	1.155.591,83	32.884,21 D
211	Clientes - c/c	0,00	0,00	0,00	1.188.476,04	1.155.591,83	32.884,21 D
2111	Clientes - c/c - M. Nacional	0,00	0,00	0,00	968.208,68	964.584,68	3.624,00 D
2111003	Caixa Geral de Depósitos	0,00	0,00	0,00	348.000,00	348.000,00	0,00
2111007	Unicer - Cervejas SA	0,00	0,00	0,00	593.921,88	593.921,88	0,00
2111009	Sport Lisboa e Benfica	0,00	0,00	0,00	3.724,00	0,00	3.724,00 D
2111012	Grunenthalisa	0,00	0,00	0,00	5.000,00	5.000,00	0,00
2111013	PLMJ- Sociedade de Advoga	0,00	0,00	0,00	1.000,00	1.000,00	0,00
2111015	Promoseven Sports Marketin	0,00	0,00	0,00	5.865,00	5.865,00	0,00
2111016	Programa Escolhas	0,00	0,00	0,00	6.000,00	6.000,00	0,00
2111017	Ingreme - Serviços Audivisu	0,00	0,00	0,00	1.200,00	1.200,00	0,00
2111018	Lusitania Companhia de Seg	0,00	0,00	0,00	500,00	500,00	0,00
2111019	Sys Value, SA	0,00	0,00	0,00	1.000,00	1.000,00	0,00
2111020	Costa Duarte Corrector de Sc	0,00	0,00	0,00	497,80	497,80	0,00
2111021	Sociedade Agrícola D. Diniz	0,00	0,00	0,00	1.500,00	1.600,00	100,00 C
2112	Clientes - c/c - M. Intrac.	0,00	0,00	0,00	220.267,36	191.007,15	29.260,21 D
2112001	IRB	0,00	0,00	0,00	189.438,36	160.178,15	29.260,21 D
2112002	IRFB Services (Ireland) Ltd	0,00	0,00	0,00	30.829,00	30.829,00	0,00
22	Fornecedores	0,00	0,00	0,00	1.147.181,80	1.582.164,64	434.982,84 C
221	Fornecedores - c/c	0,00	0,00	0,00	1.147.181,80	1.582.164,64	434.982,84 C
2211	Fornecedores - c/c - M.Nacic	0,00	0,00	0,00	1.110.902,06	1.546.659,80	435.757,74 C
2211001	PT Comunicações,SA	0,00	0,00	0,00	3.415,96	3.679,82	263,86 C
2211002	EPAL, SA	0,00	0,00	0,00	368,21	368,21	0,00
2211003	SMAS - Municipio de Almac	0,00	0,00	0,00	356,13	356,13	0,00
2211004	PT Prime, SA	0,00	0,00	0,00	1.886,82	1.886,82	0,00
2211005	Confederação do Desporto	0,00	0,00	0,00	0,00	3.117,00	3.117,00 C
2211006	RTP Meios de Produção, SA	0,00	0,00	0,00	0,00	17.276,44	17.276,44 C
2211007	Alto Print, Lda	0,00	0,00	0,00	35,59	35,59	0,00
2211008	Companhia Segurança Privac	0,00	0,00	0,00	1.118,04	1.118,04	0,00
2211009	STAR - Viagens e Turismo, !	0,00	0,00	0,00	169.756,79	317.236,16	147.479,37 C
2211012	Euromodulo, Lda	0,00	0,00	0,00	600,00	1.786,48	1.186,48 C
2211013	Hotel Praia Mar	0,00	0,00	0,00	2.482,60	52.512,00	50.029,40 C
2211016	SOV Expresso, Lda	0,00	0,00	0,00	3.117,84	5.023,73	1.905,89 C
2211017	Sérgio Fonseca	0,00	0,00	0,00	0,00	231,00	231,00 C
2211018	VT - Viagens e Turismo, Lda	0,00	0,00	0,00	22.157,78	19.490,00	2.667,78 D
2211019	Wolfcare	0,00	0,00	0,00	1.755,47	7.257,59	5.502,12 C
2211020	Hotel Vila Galé Opera	0,00	0,00	0,00	0,00	10.631,49	10.631,49 C
2211021	O Trem da Roupa - Maria Er	0,00	0,00	0,00	2.784,09	2.784,09	0,00
2211022	GC Design, Lda	0,00	0,00	0,00	3.854,40	6.281,30	2.426,90 C
2211023	Villas Boas - Corretor de Seg	0,00	0,00	0,00	9.160,52	9.707,29	546,77 C
2211024	TMN - Telecomunicações M	0,00	0,00	0,00	38.477,36	40.812,05	2.334,69 C
2211025	Transportes Augusto Moscov	0,00	0,00	0,00	1.673,04	2.228,04	555,00 C
2211026	Copigés, SA	0,00	0,00	0,00	799,19	799,19	0,00
2211027	EDP - Serviço Universal, SA	0,00	0,00	0,00	3.224,67	3.776,88	552,21 C
2211028	Duck in the Ice Cube	0,00	0,00	0,00	11.108,08	11.713,18	605,10 C
2211029	JSP Papelaria, Lda	0,00	0,00	0,00	6.079,27	7.186,75	1.107,48 C
2211030	Nespresso	0,00	0,00	0,00	761,50	761,50	0,00
2211031	Estádio Universitário de List	0,00	0,00	0,00	17.179,52	21.898,81	4.719,29 C
2211033	Centro Hospitalar de Lisboa	0,00	0,00	0,00	886,30	1.063,20	176,90 C

BALANCETE GERAL (Período[Fim - Fim] e Acumulado) - 2009

Data Contab. : 31-15-2009

(Valores em EUR)

Data Emissão: 10-03-2010

-

Acumulado

Pág. 2

Conta	Descrição	Mov. Débito	Mov. Crédito	Saldo	Mov. Débito	Mov. Crédito	Saldo
2211034	Impossivel Companhia de Tr	0,00	0,00	0,00	8.612,00	12.269,18	3.657,18 C
2211035	Assoc. de Bombeiros Volunt	0,00	0,00	0,00	4.474,80	6.138,85	1.664,05 C
2211036	Casa Sórios, Lda	0,00	0,00	0,00	1.824,40	1.824,40	0,00
2211038	Clinica CUF - Alvalade	0,00	0,00	0,00	78,50	78,50	0,00
2211039	Ressonancia Magnetica - Ca	0,00	0,00	0,00	800,00	800,00	0,00
2211040	Hotel Vila Galé Estoril	0,00	0,00	0,00	6.123,31	31.090,01	24.966,70 C
2211043	Assoc. H. Bombeiros Vol. Li	0,00	0,00	0,00	3.855,00	5.002,50	1.147,50 C
2211046	Grupo Desportivo de Direito	0,00	0,00	0,00	5.694,00	5.894,00	200,00 C
2211047	Hospital da Cuf - Infante Sar	0,00	0,00	0,00	0,00	3.768,27	3.768,27 C
2211048	Hotel Abrantur	0,00	0,00	0,00	17,79	17,79	0,00
2211049	Worldjuice	0,00	0,00	0,00	0,00	4.621,96	4.621,96 C
2211050	Terra Mítica, SA	0,00	0,00	0,00	0,00	6.547,96	6.547,96 C
2211051	Cruz Vermelha Portuguesa	0,00	0,00	0,00	935,50	1.200,50	265,00 C
2211053	Regimento Artilharia Antiaer	0,00	0,00	0,00	30,00	30,00	0,00
2211055	Dominios.pt	0,00	0,00	0,00	2.268,00	2.268,00	0,00
2211056	Movijovem	0,00	0,00	0,00	6.174,70	9.318,30	3.143,60 C
2211059	J.M. Seguro	0,00	0,00	0,00	574,51	574,51	0,00
2211060	TURCOCEL - Construção C	0,00	0,00	0,00	6.612,00	14.649,00	8.037,00 C
2211062	Europcar Internacional	0,00	0,00	0,00	2.375,72	3.539,66	1.163,94 C
2211066	SPORT TV Portugal, SA	0,00	0,00	0,00	9.000,00	21.600,00	12.600,00 C
2211068	Areaserve - Informática de G	0,00	0,00	0,00	423,37	0,00	423,37 D
2211069	O Casarão - António Carlos c	0,00	0,00	0,00	703,80	703,80	0,00
2211070	Medicar Lisboa, Lda	0,00	0,00	0,00	512,48	512,48	0,00
2211071	ProSport - Rocha, Moreira, F	0,00	0,00	0,00	3.633,62	14.769,14	11.135,52 C
2211078	Hotel Zurique Vip Executive	0,00	0,00	0,00	68,00	68,00	0,00
2211080	Cálculo Mais, Lda	0,00	0,00	0,00	357.137,48	358.491,78	1.354,30 C
2211083	Centro Estégio da Cruz Quet	0,00	0,00	0,00	0,00	9.561,28	9.561,28 C
2211084	Vista Alegre Atlantis, SA	0,00	0,00	0,00	29,65	1.016,65	987,00 C
2211090	Fórmula P	0,00	0,00	0,00	14.333,13	17.036,76	2.703,63 C
2211092	Hospital da Cruz Vermelha F	0,00	0,00	0,00	82,00	150,00	68,00 C
2211093	Clube de Rugby do Técnico	0,00	0,00	0,00	0,00	200,00	200,00 C
2211096	Helena Kendall, Lda	0,00	0,00	0,00	7.856,40	8.156,40	300,00 C
2211097	BROWNS Centro Desp. Squ	0,00	0,00	0,00	0,00	270,00	270,00 C
2211102	IDP - Instituto do Desporto d	0,00	0,00	0,00	0,00	13.520,82	13.520,82 C
2211110	Hotel Berna	0,00	0,00	0,00	0,00	61,50	61,50 C
2211111	Inatel Oeiras	0,00	0,00	0,00	8.382,69	7.689,70	692,99 D
2211112	Vila galé Village Cascais	0,00	0,00	0,00	420,00	863,00	443,00 C
2211113	Oliveira, Reis & Associados,	0,00	0,00	0,00	4.200,00	4.200,00	0,00
2211120	Alpuim, Lda	0,00	0,00	0,00	9.301,00	9.301,00	0,00
2211125	Facesport	0,00	0,00	0,00	600,94	600,94	0,00
2211129	Gravarte	0,00	0,00	0,00	0,00	16,70	16,70 C
2211139	Estádio Universitário de Coi	0,00	0,00	0,00	4.050,00	4.050,00	0,00
2211142	Clube de Futebol Os Belenen	0,00	0,00	0,00	4.370,00	4.370,00	0,00
2211143	Gravymedal - Sociedade Cor	0,00	0,00	0,00	4.036,55	6.273,46	2.236,91 C
2211144	Crocodilo Azul, Unipessoal,	0,00	0,00	0,00	16.885,45	24.657,18	7.771,73 C
2211146	Canon Portugal,SA	0,00	0,00	0,00	5.641,27	6.438,06	796,79 C
2211147	Fidelidade Mundial, SA	0,00	0,00	0,00	385,36	0,00	385,36 D
2211148	Totto Mondo	0,00	0,00	0,00	0,00	758,49	758,49 C
2211149	Hospital da Luz	0,00	0,00	0,00	24.855,23	35.491,42	10.636,19 C
2211153	CTT- Correios de Portugal, S	0,00	0,00	0,00	1.000,00	1.000,00	0,00
2211156	MR. ELECTRIC- Especialist	0,00	0,00	0,00	469,82	469,82	0,00
2211157	Clinique Mutualiste	0,00	0,00	0,00	0,00	22,00	22,00 C
2211160	SLB RUGBY- Gestão de Rec	0,00	0,00	0,00	1.740,00	1.740,00	0,00
2211161	Hospitais da Universidade de	0,00	0,00	0,00	143,50	2.571,39	2.427,89 C
2211165	Barraqueiro Transportes, SA	0,00	0,00	0,00	2.110,00	2.110,00	0,00
2211169	CDUL	0,00	0,00	0,00	5.800,00	5.800,00	0,00
2211170	CDUP	0,00	0,00	0,00	1.210,00	1.510,00	300,00 C
2211174	GDS Cascais	0,00	0,00	0,00	250,00	250,00	0,00
2211175	RC Bairrada	0,00	0,00	0,00	0,00	113,21	113,21 C

BALANCETE GERAL (Período[Fim - Fim] e Acumulado) - 2009

Data Contab. : 31-15-2009

(Valores em EUR)

Data Emissão: 10-03-2010

Acumulado

Pág. 3

Conta	Descrição	Mov. Débito	Mov. Crédito	Saldo	Mov. Débito	Mov. Crédito	Saldo
2211176	RC Elvas	0,00	0,00	0,00	25,00	25,00	0,00
2211184	RC Bairrada	0,00	0,00	0,00	113,21	113,21	0,00
2211185	Urban Preview, Lda	0,00	0,00	0,00	0,00	726,00	726,00 C
2211186	zetesburótica	0,00	0,00	0,00	2.685,00	3.563,24	878,24 C
2211187	Expobrigada	0,00	0,00	0,00	8.760,00	13.974,72	5.214,72 C
2211188	Formula P Pub.Prod.Promoç	0,00	0,00	0,00	11.342,16	11.342,16	0,00
2211189	Star - Companhia de Segurar	0,00	0,00	0,00	46.767,23	47.464,67	697,44 C
2211190	Adecco	0,00	0,00	0,00	6,30	6,30	0,00
2211192	Medigab - Serviços de Saúde	0,00	0,00	0,00	0,00	1.050,91	1.050,91 C
2211193	RM - Caselas	0,00	0,00	0,00	0,00	400,00	400,00 C
2211194	AEEA Coimbra	0,00	0,00	0,00	305,66	305,66	0,00
2211195	TIM - Transportes Ideal da A	0,00	0,00	0,00	1.200,00	1.200,00	0,00
2211196	Electro Audio	0,00	0,00	0,00	180,00	180,00	0,00
2211197	Município da Lousada	0,00	0,00	0,00	0,00	240,00	240,00 C
2211201	VIP Executive Zurique	0,00	0,00	0,00	340,00	340,00	0,00
2211204	2045 Empresa de Segurança,	0,00	0,00	0,00	900,00	900,00	0,00
2211207	Serviços Acção Social Inst. F	0,00	0,00	0,00	24,00	24,00	0,00
2211208	Miranda - Correia Amendoei	0,00	0,00	0,00	0,00	2.400,00	2.400,00 C
2211210	Francisco Sequeira, Unipesso	0,00	0,00	0,00	108.376,32	108.376,32	0,00
2211211	Melia Porto Gaia	0,00	0,00	0,00	235,00	235,00	0,00
2211214	Sociedade Portuguesa de Res	0,00	0,00	0,00	0,00	750,00	750,00 C
2211215	IPCOM - Telecomunicações	0,00	0,00	0,00	945,72	945,72	0,00
2211216	Eco Natraceuticos	0,00	0,00	0,00	1.605,19	1.605,19	0,00
2211217	Nivel - Soluções Geográficas	0,00	0,00	0,00	280,00	280,00	0,00
2211219	Serviços de Acção Social do	0,00	0,00	0,00	0,00	4.293,71	4.293,71 C
2211220	VPSM & Associados, Soc. A	0,00	0,00	0,00	427,49	0,00	427,49 D
2211221	Carlar	0,00	0,00	0,00	0,00	204,00	204,00 C
2211222	Altis Park Hotel	0,00	0,00	0,00	694,00	4.007,50	3.313,50 C
2211224	Solução - Correctores e Cons	0,00	0,00	0,00	15.716,00	15.716,00	0,00
2211225	Ester Lopes Afonso-Unipesso	0,00	0,00	0,00	2.061,06	1.960,38	100,68 D
2211226	Hospedaria D. Fernando	0,00	0,00	0,00	1.430,00	1.430,00	0,00
2211227	FP7 Emirates Airline Rugby	0,00	0,00	0,00	3.416,76	3.416,76	0,00
2211228	Reborn- Harmonia & Elegan	0,00	0,00	0,00	1.848,42	2.454,42	606,00 C
2211229	Wesetit-Unipessoal, Lda.	0,00	0,00	0,00	1.158,00	1.158,00	0,00
2211230	Mitsubishi Motors de Portug	0,00	0,00	0,00	3.347,34	3.546,22	198,88 C
2211231	Ministério Adm. Int.PSP - C	0,00	0,00	0,00	620,80	620,80	0,00
2211232	Clinica CUF - Belém	0,00	0,00	0,00	0,00	657,16	657,16 C
2211233	O Trem da Roupa - Pessoa &	0,00	0,00	0,00	5.012,67	5.838,24	825,57 C
2211234	Joalto Mondego - Etac Emp.	0,00	0,00	0,00	0,00	3.500,00	3.500,00 C
2211235	ROCALDAS - Emp. Transp.	0,00	0,00	0,00	385,00	385,00	0,00
2211236	Agência de Viagens e Transp	0,00	0,00	0,00	750,00	750,00	0,00
2211237	Arriva Portugal - Transportes	0,00	0,00	0,00	850,00	850,00	0,00
2211238	AVIC -Manuel Pacheco & C	0,00	0,00	0,00	850,00	850,00	0,00
2211239	A.V. Reis, Lda	0,00	0,00	0,00	590,00	590,00	0,00
2211240	TARSIBUS - Transporte Pas	0,00	0,00	0,00	0,00	750,00	750,00 C
2211241	Táxi Longra - António da Co	0,00	0,00	0,00	80,00	80,00	0,00
2211242	Assoc. Portuguesa Antigos A	0,00	0,00	0,00	900,00	900,00	0,00
2211243	Pousada de Juventude Catala	0,00	0,00	0,00	440,80	440,80	0,00
2211244	Escola E.B. 2,3 Ciclos dde A	0,00	0,00	0,00	148,95	148,95	0,00
2211245	Long Drive Bus- Transporte	0,00	0,00	0,00	0,00	520,00	520,00 C
2211246	Inácio Jorge Mendes da Silv	0,00	0,00	0,00	938,88	938,88	0,00
2211247	Alisegur - Mediadores de Seg	0,00	0,00	0,00	152,60	152,60	0,00
2211248	Hospital da Ordem Terceira	0,00	0,00	0,00	5.379,78	5.379,78	0,00
2211249	Paixão Sublime -Unipessoal,	0,00	0,00	0,00	850,80	850,80	0,00
2211250	Staples	0,00	0,00	0,00	777,00	777,00	0,00
2211251	Divisao de Oeiras	0,00	0,00	0,00	63,26	63,26	0,00
2211252	AISA-Assoc dos Antigos Alt	0,00	0,00	0,00	320,00	320,00	0,00
2211253	Atlas Sports Nutrition Lda	0,00	0,00	0,00	0,00	1.555,58	1.555,58 C
2211254	Comfort Inn Almedina-Coim	0,00	0,00	0,00	4.536,00	4.536,00	0,00

BALANCETE GERAL (Período[Fim - Fim] e Acumulado) - 2009

Data Contab. : 31-15-2009

(Valores em EUR)

Data Emissão: 10-03-2010

-

Acumulado

Pág. 4

Conta	Descrição	Mov. Débito	Mov. Crédito	Saldo	Mov. Débito	Mov. Crédito	Saldo
2211255	Hotel D. Luis	0,00	0,00	0,00	4.536,00	4.536,00	0,00
2211256	Restaurante Magistrado	0,00	0,00	0,00	4.536,00	4.536,00	0,00
2211257	Hotel Astória	0,00	0,00	0,00	9.072,00	9.072,00	0,00
2211258	Serra da Lousã,SA	0,00	0,00	0,00	4.536,00	4.536,00	0,00
2211259	AASTRA Telecom Portugal,	0,00	0,00	0,00	882,88	882,88	0,00
2211260	Hotel Jeronimos 8,Lisboa	0,00	0,00	0,00	0,00	1.978,00	1.978,00 C
2211261	Curia Palace-hotel,Spa & Go	0,00	0,00	0,00	0,00	14.225,40	14.225,40 C
2211262	Manufactura Silver Riber-Ou	0,00	0,00	0,00	0,00	1.945,20	1.945,20 C
2211263	WPSYSS-World Phychology	0,00	0,00	0,00	2.880,00	2.880,00	0,00
2211265	Miguel Acasusi Diaz	0,00	0,00	0,00	3.080,00	3.080,00	0,00
2211266	Comité Regional do Rugby d	0,00	0,00	0,00	421,64	421,64	0,00
2211267	Cerger- Sociedade de Activic	0,00	0,00	0,00	0,00	3.249,09	3.249,09 C
2211268	Tivoli- Coimbra City Center	0,00	0,00	0,00	0,00	2.160,50	2.160,50 C
2212	Fornecedores - c/c - M. Intra	0,00	0,00	0,00	36.279,74	35.504,84	774,90 D
2212003	A.D.F	0,00	0,00	0,00	2.392,00	2.392,00	0,00
2212004	England Rugby Football Sch	0,00	0,00	0,00	10.891,38	9.698,79	1.192,59 D
2212005	Hannover Sevens GmbH - H	0,00	0,00	0,00	1.080,00	1.080,00	0,00
2212006	Belfast Bus Company L.T.D	0,00	0,00	0,00	564,72	564,72	0,00
2212007	Kukri Sports Spain	0,00	0,00	0,00	5.631,12	5.631,12	0,00
2212019	Lakemarsh Holdings Days H	0,00	0,00	0,00	4.643,60	4.643,60	0,00
2212022	PTH Lapielisko Morskies Soj	0,00	0,00	0,00	0,00	417,69	417,69 C
2212023	Mike Burton	0,00	0,00	0,00	185,54	185,54	0,00
2212024	Rugby Football Developmen	0,00	0,00	0,00	10.891,38	10.891,38	0,00
23	Empréstimos Obtidos	0,00	0,00	0,00	434.731,15	477.336,24	42.605,09 C
231	Empréstimos Bancários	0,00	0,00	0,00	434.731,15	477.336,24	42.605,09 C
2311	Empréstimos Bancários-Med	0,00	0,00	0,00	434.731,15	477.336,24	42.605,09 C
23111	Conta Caucionada - Caixa G	0,00	0,00	0,00	421.352,62	421.352,62	0,00
23112	Emp. Bancários-CP- s/garanj	0,00	0,00	0,00	13.378,53	55.983,62	42.605,09 C
24	Estados e Outros Entes Públi	0,00	0,00	0,00	602.337,54	617.859,21	15.521,67 C
242	Retenção de Impostos sobre l	0,00	0,00	0,00	117.729,90	129.921,41	12.191,51 C
2421	RIR-Trabalho dependente	0,00	0,00	0,00	55.216,00	59.529,00	4.313,00 C
24211	RIR-TD-Suj.Pas.do Continer	0,00	0,00	0,00	55.216,00	59.529,00	4.313,00 C
2422	RIR-Rendimentos Profission	0,00	0,00	0,00	62.140,81	69.997,31	7.856,50 C
24221	RIR-RP-Suj.Pas.do Contime	0,00	0,00	0,00	62.140,81	69.997,31	7.856,50 C
2424	RIR-Prediais	0,00	0,00	0,00	373,09	395,10	22,01 C
24241	RIR-Prediais de Suj.Pas.em I	0,00	0,00	0,00	373,09	395,10	22,01 C
242411	RIR-PD-IRS-Suj.Pas.do Con	0,00	0,00	0,00	373,09	395,10	22,01 C
243	Imposto S/Valor Acrescentac	0,00	0,00	0,00	426.561,46	426.561,46	0,00
2433	Iva - Liquidado	0,00	0,00	0,00	141.520,32	141.520,32	0,00
24331	Operacoes Gerais	0,00	0,00	0,00	141.520,32	141.520,32	0,00
243311	Iva Liq. - Vendas	0,00	0,00	0,00	41.160,16	41.160,16	0,00
2433111	Iva Liq. - Vendas-Continente	0,00	0,00	0,00	41.160,16	41.160,16	0,00
24331113	Iva Liq. - Taxa Normal	0,00	0,00	0,00	41.160,16	41.160,16	0,00
2433111321	Iva Liq. - Taxa Normal-Tx.2	0,00	0,00	0,00	41.160,16	41.160,16	0,00
24331113211	Iva Liq. - Tx. Nm.- Mercado l	0,00	0,00	0,00	41.160,16	41.160,16	0,00
243312	Iva Liq. - Prestações de Servi	0,00	0,00	0,00	100.360,16	100.360,16	0,00
2433121	Iva Liq. - Prest. de Serviços-(0,00	0,00	0,00	100.360,16	100.360,16	0,00
24331213	Iva Liq. - Ps - Taxa Normal	0,00	0,00	0,00	100.360,16	100.360,16	0,00
2433121320	Iva Liq. - Ps - Taxa Normal-7	0,00	0,00	0,00	100.360,16	100.360,16	0,00
24331213201	Iva Liq. - Ps - Taxa Normal M	0,00	0,00	0,00	100.360,16	100.360,16	0,00
2435	Iva - Apuramento	0,00	0,00	0,00	141.520,32	141.520,32	0,00
2436	Iva - A Pagar	0,00	0,00	0,00	143.520,82	143.520,82	0,00
245	Contribuição p/ Segurança S	0,00	0,00	0,00	58.046,18	61.376,34	3.330,16 C
2451	Segurança Social	0,00	0,00	0,00	55.485,09	58.687,83	3.202,74 C
2453	ADSE	0,00	0,00	0,00	2.561,09	2.688,51	127,42 C
26	Outros Devedores e Credores	0,00	0,00	0,00	2.186.694,81	2.166.479,50	20.215,31 D
261	Fornecedores de Imobilizado	0,00	0,00	0,00	13.020,99	13.430,19	409,20 C
2611	Fornec. de Imob.- c/c	0,00	0,00	0,00	13.020,99	13.430,19	409,20 C
26111	Fornec. de Imob.- c/c - Merc.	0,00	0,00	0,00	13.020,99	13.430,19	409,20 C

BALANCETE GERAL (Período[Fim - Fim] e Acumulado) - 2009

Data Contab. : 31-15-2009

(Valores em EUR)

Data Emissão: 10-03-2010

-

Acumulado

Pág. 5

Conta	Descrição	Mov. Débito	Mov. Crédito	Saldo	Mov. Débito	Mov. Crédito	Saldo
26111007	ZetezBurótica	0,00	0,00	0,00	0,03	0,03	0,00
26111009	Grays of Cambridge, Ltd	0,00	0,00	0,00	5.298,96	5.298,96	0,00
26111010	AreaGest- Centro Int.Serv.G.	0,00	0,00	0,00	7.722,00	8.131,20	409,20 C
262	Pessoal	0,00	0,00	0,00	293.316,11	291.036,21	2.279,90 D
2622	Remunerações a Pagar ao Pe:	0,00	0,00	0,00	112.491,31	112.491,31	0,00
2623	Adiantamentos ao Pessoal	0,00	0,00	0,00	40.746,72	34.696,72	6.050,00 D
2624	Remunerações a Pagar aos Pi	0,00	0,00	0,00	118.332,92	121.302,72	2.969,80 C
2625	Penhora de Vencimento	0,00	0,00	0,00	6.029,50	6.829,80	800,30 C
2629	Outras Operações com o Pes:	0,00	0,00	0,00	15.715,66	15.715,66	0,00
267	Consultores, Assesores e Int	0,00	0,00	0,00	5.270,00	5.270,00	0,00
2671	Cons., Ass. e Int.-Merc. Nac.	0,00	0,00	0,00	5.270,00	5.270,00	0,00
267101	Nadia Isabel Fialho	0,00	0,00	0,00	5.270,00	5.270,00	0,00
268	Devedores e Credores Divers	0,00	0,00	0,00	1.875.087,71	1.856.743,10	18.344,61 D
2681	Devedores Diversos	0,00	0,00	0,00	77.441,16	77.441,16	0,00
26811	Devedores Diversos - Merc. l	0,00	0,00	0,00	77.441,16	77.441,16	0,00
2681101	Bilheteira Portugal/Alemanh:	0,00	0,00	0,00	1.765,00	1.765,00	0,00
2681102	Bilheteira Portugal/Espanha	0,00	0,00	0,00	2.900,00	2.900,00	0,00
2681103	Bilheteira Portugal/Russia	0,00	0,00	0,00	2.375,00	2.375,00	0,00
2681104	António Pinto	0,00	0,00	0,00	50,00	50,00	0,00
2681105	Fernando Manso	0,00	0,00	0,00	172,00	172,00	0,00
2681106	ADESIL	0,00	0,00	0,00	350,00	350,00	0,00
2681107	Casa Pia de Lisboa	0,00	0,00	0,00	1.168,50	1.168,50	0,00
2681108	Casimiro Ribeiro	0,00	0,00	0,00	50,00	50,00	0,00
2681109	FIRA-AER	0,00	0,00	0,00	50.117,86	50.117,86	0,00
2681110	Marco Cruz Andrade	0,00	0,00	0,00	150,00	150,00	0,00
2681111	José Maria Soares	0,00	0,00	0,00	25,00	25,00	0,00
2681112	João Paulo Pereira	0,00	0,00	0,00	25,00	25,00	0,00
2681113	Rui Ferreira Rodrigues	0,00	0,00	0,00	50,00	50,00	0,00
2681114	Maria Gavão	0,00	0,00	0,00	50,00	50,00	0,00
2681115	Antonio Gomes	0,00	0,00	0,00	50,00	50,00	0,00
2681116	Paulo Jorge Nobre Lacerda	0,00	0,00	0,00	50,00	50,00	0,00
2681117	Simon William Mount	0,00	0,00	0,00	150,00	150,00	0,00
2681118	Maria Helena Mayer	0,00	0,00	0,00	200,00	200,00	0,00
2681119	Paulo Daniel Santiago	0,00	0,00	0,00	50,00	50,00	0,00
2681120	Luis Barata	0,00	0,00	0,00	175,00	175,00	0,00
2681121	Pedro Soares	0,00	0,00	0,00	50,00	50,00	0,00
2681122	Fabio Pacheco Gonçalves	0,00	0,00	0,00	50,00	50,00	0,00
2681123	Filipe Antonio Faria	0,00	0,00	0,00	50,00	50,00	0,00
2681124	Internatioanl Rugby Board	0,00	0,00	0,00	449,30	449,30	0,00
2681125	Bernardo Rosmaninho	0,00	0,00	0,00	25,00	25,00	0,00
2681126	Albertino Soares Minhoto	0,00	0,00	0,00	250,00	250,00	0,00
2681127	Nuno Miguel Araujo Reboch	0,00	0,00	0,00	150,00	150,00	0,00
2681128	Ana Maria Camarate Campo	0,00	0,00	0,00	25,00	25,00	0,00
2681129	João Manuel Rodrigues	0,00	0,00	0,00	25,00	25,00	0,00
2681130	Leonardo Melo Falcão Trigo:	0,00	0,00	0,00	25,00	25,00	0,00
2681131	Eduardo Manuel Veiga Cunl	0,00	0,00	0,00	25,00	25,00	0,00
2681132	Carlos Alberto Leite da Silva	0,00	0,00	0,00	25,00	25,00	0,00
2681133	Paulo Guilherme Reynaud Si	0,00	0,00	0,00	25,00	25,00	0,00
2681134	Diogo Silva	0,00	0,00	0,00	25,00	25,00	0,00
2681135	Diamantina Carmo Roque B.	0,00	0,00	0,00	25,00	25,00	0,00
2681136	Luis Bota Luz	0,00	0,00	0,00	25,00	25,00	0,00
2681137	Maria Assis Teixeira Pereira	0,00	0,00	0,00	100,00	100,00	0,00
2681138	Jorge Bravo	0,00	0,00	0,00	650,00	650,00	0,00
2681139	Antonio Manueel Marques B	0,00	0,00	0,00	50,00	50,00	0,00
2681141	Mario Vital	0,00	0,00	0,00	50,00	50,00	0,00
2681142	Pedro Frederico Aguilar Mor	0,00	0,00	0,00	250,00	250,00	0,00
2681143	Isabel Brandao Correia	0,00	0,00	0,00	25,00	25,00	0,00
2681144	Antonio Guilherme Vidigal	0,00	0,00	0,00	25,00	25,00	0,00
2681145	Jose Pedro Fernandes	0,00	0,00	0,00	50,00	50,00	0,00

BALANCETE GERAL (Período[Fim - Fim] e Acumulado) - 2009

Data Contab. : 31-15-2009

(Valores em EUR)

Data Emissão: 10-03-2010

-

Acumulado

Pág. 6

Conta	Descrição	Mov. Débito	Mov. Crédito	Saldo	Mov. Débito	Mov. Crédito	Saldo
2681146	Luis Supico	0,00	0,00	0,00	1.850,00	1.850,00	0,00
2681147	Carla Susana Barros	0,00	0,00	0,00	25,00	25,00	0,00
2681148	Eduardo Cunha Guimarães	0,00	0,00	0,00	50,00	50,00	0,00
2681149	Jose Peixoto	0,00	0,00	0,00	250,00	250,00	0,00
2681150	Francisco Espinheira e Cª, Lda	0,00	0,00	0,00	1.000,00	1.000,00	0,00
2681151	Associação Amigos Selecção	0,00	0,00	0,00	1.350,00	1.350,00	0,00
2681152	Tecnico Rugby	0,00	0,00	0,00	2.050,00	2.050,00	0,00
2681153	Joao Alberty	0,00	0,00	0,00	250,00	250,00	0,00
2681154	Manuel Vicente Castelo Brar	0,00	0,00	0,00	100,00	100,00	0,00
2681155	Joªo Catulo	0,00	0,00	0,00	250,00	250,00	0,00
2681156	Jose Luis Fernandes quintino	0,00	0,00	0,00	150,00	150,00	0,00
2681157	RC Loulé	0,00	0,00	0,00	125,00	125,00	0,00
2681158	Aletico Clube Marinheso	0,00	0,00	0,00	600,00	600,00	0,00
2681159	Guimarães Rugby Union Foc	0,00	0,00	0,00	750,00	750,00	0,00
2681160	Polski Zwiizek Rugby Mary	0,00	0,00	0,00	518,50	518,50	0,00
2681161	Bilhetes Portugal VS Argenti	0,00	0,00	0,00	4.060,00	4.060,00	0,00
2681162	Bilhetes Portugal VS Namíbi	0,00	0,00	0,00	1.690,00	1.690,00	0,00
2682	Credores Diversos	0,00	0,00	0,00	1.781.356,24	1.765.490,73	15.865,51 D
26821	Credores Diversos - Merc. N	0,00	0,00	0,00	1.779.701,35	1.763.835,84	15.865,51 D
26821001	Pedro José M. Passos-14721'	0,00	0,00	0,00	396,00	396,00	0,00
26821002	Daniel Hourcade -248944111	0,00	0,00	0,00	520,45	520,45	0,00
26821003	Henrique Garcia Santos - 20	0,00	0,00	0,00	19.910,16	19.910,16	0,00
26821005	Delfim Barreira	0,00	0,00	0,00	20.871,50	21.871,50	1.000,00 C
26821007	Josué Lopes da Cruz	0,00	0,00	0,00	1.778,66	1.778,66	0,00
26821009	Nuno Santana Pestana Aguiã	0,00	0,00	0,00	14.204,00	14.204,00	0,00
26821010	Tomaz Eduardo Carvalho M	0,00	0,00	0,00	75.787,21	72.550,49	3.236,72 D
26821011	Rui Alberto Fonseca Luzio-I	0,00	0,00	0,00	1.180,00	920,00	260,00 D
26821013	César Filipe Rodrigues Corte	0,00	0,00	0,00	3.074,72	3.074,72	0,00
26821014	Manuel Barros	0,00	0,00	0,00	4.822,10	4.822,10	0,00
26821016	José Carlos Rodrigues - 1975	0,00	0,00	0,00	14.093,93	14.039,19	54,74 D
26821017	Filipe Xavier de Sousa-1289	0,00	0,00	0,00	987,50	2.447,50	1.460,00 C
26821018	Henrique Rocha-179838253	0,00	0,00	0,00	57.887,65	41.544,50	16.343,15 D
26821019	João Fernandes Mirra -14328	0,00	0,00	0,00	6.281,33	6.281,33	0,00
26821022	Henrique Assunção Caleia R	0,00	0,00	0,00	17.892,99	17.642,99	250,00 D
26821024	Luis Filipe Ramusga - 18399	0,00	0,00	0,00	21.406,18	22.087,26	681,08 C
26821025	Rui Alberto Lima Macedo de	0,00	0,00	0,00	870,81	870,81	0,00
26821026	Rui Alvarez	0,00	0,00	0,00	16.286,19	16.286,19	0,00
26821028	Bruno Caldeira	0,00	0,00	0,00	1.707,25	1.707,25	0,00
26821029	Rui França	0,00	0,00	0,00	120,00	120,00	0,00
26821031	Bernardo Caupers	0,00	0,00	0,00	1.573,70	1.573,70	0,00
26821032	Pedro Queimado	0,00	0,00	0,00	1.665,60	1.665,60	0,00
26821033	João Erse	0,00	0,00	0,00	3.510,22	3.510,22	0,00
26821034	Tito Correia	0,00	0,00	0,00	3.588,55	3.588,55	0,00
26821037	António Moita	0,00	0,00	0,00	5.586,93	6.016,28	429,35 C
26821038	Peter Rohan Hoffman	0,00	0,00	0,00	1.886,35	1.886,35	0,00
26821039	Arsénio Tomás	0,00	0,00	0,00	2.495,35	2.495,35	0,00
26821041	Nuno Miranda Coelho	0,00	0,00	0,00	1.234,90	1.234,90	0,00
26821042	Oleg Dudcó	0,00	0,00	0,00	4.428,77	3.018,85	1.409,92 D
26821043	João Mourinha	0,00	0,00	0,00	1.063,95	1.063,95	0,00
26821044	Tiago Sousa e Silva	0,00	0,00	0,00	4.297,13	4.024,40	272,73 D
26821045	Pedro Filipe Doningues Vital	0,00	0,00	0,00	240,00	240,00	0,00
26821046	Rui Pedro Godinho Cordeiro	0,00	0,00	0,00	2.413,10	1.300,00	1.113,10 D
26821048	Pedro Miguel Leal	0,00	0,00	0,00	9.803,33	10.600,00	796,67 C
26821050	Crrc - Comite Regional Rugt	0,00	0,00	0,00	0,00	305,66	305,66 C
26821051	Associação Rugby Norte	0,00	0,00	0,00	41.373,96	40.985,96	388,00 D
26821052	Diogo Mateus	0,00	0,00	0,00	9.090,00	1.923,00	7.167,00 D
26821054	António Ferreira Pinto	0,00	0,00	0,00	300,00	0,00	300,00 D
26821055	Iva Regularizar	0,00	0,00	0,00	1.000,00	1.000,00	0,00
26821056	João Uva	0,00	0,00	0,00	1.795,45	1.250,00	545,45 D

BALANCETE GERAL (Período[Fim - Fim] e Acumulado) - 2009

Data Contab. : 31-15-2009

(Valores em EUR)

Data Emissão: 10-03-2010

Acumulado

Pág. 7

Conta	Descrição	Mov. Débito	Mov. Crédito	Saldo	Mov. Débito	Mov. Crédito	Saldo
26821059	Yanick Ricardo	0,00	0,00	0,00	0,00	350,00	350,00 C
26821060	Associação Inst. Agronomia	0,00	0,00	0,00	3.596,01	3.032,87	563,14 D
26821064	Gonçalo Francisco Marquite	0,00	0,00	0,00	10.550,00	12.173,00	1.623,00 C
26821065	Pedro Maria Cabral	0,00	0,00	0,00	1.750,00	1.273,00	477,00 D
26821067	Comité Regional de Rugby d	0,00	0,00	0,00	29.000,00	29.000,00	0,00
26821068	António Manuel Batista da S	0,00	0,00	0,00	21.927,50	25.497,65	3.570,15 C
26821070	Pedro Netto Fernandes-1660'	0,00	0,00	0,00	10.286,98	10.381,06	94,08 C
26821071	Rui Muralha	0,00	0,00	0,00	1.672,72	1.672,72	0,00
26821072	António Leonel Afonso Rapc	0,00	0,00	0,00	0,00	1.100,00	1.100,00 C
26821073	Oscar Caridade	0,00	0,00	0,00	53,00	0,00	53,00 D
26821074	Fernanda Assis	0,00	0,00	0,00	3.535,00	3.576,71	41,71 C
26821079	Gonçalo de Brito Ramos - 20	0,00	0,00	0,00	1.565,00	1.565,00	0,00
26821080	Associação Acad Univ. Trás-	0,00	0,00	0,00	636,24	0,00	636,24 D
26821081	Clube de Rugby de Famalicã	0,00	0,00	0,00	954,36	0,00	954,36 D
26821082	Associação Estud Escola Sup	0,00	0,00	0,00	1.725,13	650,00	1.075,13 D
26821083	CDUP	0,00	0,00	0,00	1.783,37	0,00	1.783,37 D
26821084	Associação Prazer de Jogar F	0,00	0,00	0,00	636,24	0,00	636,24 D
26821085	SLB- Rugby Gestão Recurso	0,00	0,00	0,00	916,07	0,00	916,07 D
26821086	CDUL	0,00	0,00	0,00	1.940,14	0,00	1.940,14 D
26821087	Clube Futebol Os Belenenses	0,00	0,00	0,00	1.940,14	0,00	1.940,14 D
26821088	Grupo Desportivo de Direito	0,00	0,00	0,00	1.793,85	0,00	1.793,85 D
26821089	IDP - Contrato Programa 317	0,00	0,00	0,00	73,25	73,25	0,00
26821090	Instituto Desporto Portugal	0,00	0,00	0,00	4.424,90	22.619,33	18.194,43 C
26821091	Didio Aguiar	0,00	0,00	0,00	11.965,19	11.965,19	0,00
26821092	Pedro Murinello	0,00	0,00	0,00	2.558,90	3.968,82	1.409,92 C
26821093	Francisco Martins-18496637	0,00	0,00	0,00	57.991,79	66.224,21	8.232,42 C
26821094	Salvador Palha	0,00	0,00	0,00	11.906,12	11.896,12	10,00 D
26821096	Nuno Gonçalo	0,00	0,00	0,00	60,00	60,00	0,00
26821097	Rugby Clube de Loulé	0,00	0,00	0,00	1.894,49	450,00	1.444,49 D
26821098	Francisco Mesquita	0,00	0,00	0,00	261,25	261,25	0,00
26821099	Fernando Araujo Manso	0,00	0,00	0,00	59,00	59,00	0,00
26821102	Paulo Murinello	0,00	0,00	0,00	100,00	0,00	100,00 D
26821103	Frederico Adolfo Abreu de S	0,00	0,00	0,00	10.800,00	10.800,00	0,00
26821104	Duarte Pinto	0,00	0,00	0,00	6.551,25	7.651,25	1.100,00 C
26821106	Associação de Rugby do Sul	0,00	0,00	0,00	80.771,33	80.771,33	0,00
26821107	Francisco Branco-22560004:	0,00	0,00	0,00	18.096,53	16.996,53	1.100,00 D
26821108	José Costa Dias - 159250641	0,00	0,00	0,00	32.160,54	26.660,54	5.500,00 D
26821110	Jorge Mendes Silva	0,00	0,00	0,00	808,50	808,50	0,00
26821112	João Carlos Coelho	0,00	0,00	0,00	0,00	750,00	750,00 C
26821113	Afonso Nogueira-217582982	0,00	0,00	0,00	4.538,29	4.208,29	330,00 D
26821114	Pedro Graça	0,00	0,00	0,00	2.859,31	2.859,31	0,00
26821115	David Mateus	0,00	0,00	0,00	6.872,65	1.975,00	4.897,65 D
26821117	Joaquim Clemente Bezerra L	0,00	0,00	0,00	10.872,96	10.872,96	0,00
26821118	João Correia	0,00	0,00	0,00	7.933,12	9.703,32	1.770,20 C
26821119	Gustavo Duarte	0,00	0,00	0,00	0,00	600,00	600,00 C
26821120	Gonçalo Uva	0,00	0,00	0,00	2.313,81	2.813,81	500,00 C
26821122	Duarte Figueiredo	0,00	0,00	0,00	421,88	1.523,00	1.101,12 C
26821123	Vasco Uva	0,00	0,00	0,00	9.006,68	9.060,64	53,96 C
26821124	David Penalva	0,00	0,00	0,00	750,00	500,00	250,00 D
26821125	Diogo Coutinho	0,00	0,00	0,00	2.515,22	0,00	2.515,22 D
26821127	José Pinto	0,00	0,00	0,00	750,00	0,00	750,00 D
26821128	Diogo Gama	0,00	0,00	0,00	2.750,00	3.015,22	265,22 C
26821131	Rugby Clube de Évora	0,00	0,00	0,00	1.577,12	0,00	1.577,12 D
26821140	Ruben Cristian Spachuk	0,00	0,00	0,00	750,00	500,00	250,00 D
26821141	Juan Manuel Murré	0,00	0,00	0,00	750,00	500,00	250,00 D
26821144	Ruy Afonso Branco	0,00	0,00	0,00	1.299,61	1.649,42	349,81 C
26821146	Juan Andres Severino Somoz	0,00	0,00	0,00	8.856,25	9.800,00	943,75 C
26821147	Tiago Maria Menezes V. Gir	0,00	0,00	0,00	3.633,37	3.283,37	350,00 D
26821148	Eduardo David Acosta	0,00	0,00	0,00	9.763,76	12.128,43	2.364,67 C

BALANCETE GERAL (Período[Fim - Fim] e Acumulado) - 2009

Data Contab. : 31-15-2009

(Valores em EUR)

Data Emissão: 10-03-2010

-

Acumulado

Pág. 8

Conta	Descrição	Mov. Débito	Mov. Crédito	Saldo	Mov. Débito	Mov. Crédito	Saldo
26821149	Francisco Xavier Fragateiro	0,00	0,00	0,00	2.629,85	0,00	2.629,85 D
26821150	Adérito Assunção Tiny Estev	0,00	0,00	0,00	8.982,92	10.375,46	1.392,54 C
26821151	Francisco Falcão Trigofo F. I	0,00	0,00	0,00	5.407,50	7.282,50	1.875,00 C
26821152	António Maria Mauricio de z	0,00	0,00	0,00	11.376,66	11.909,99	533,33 C
26821154	Rui Silveira	0,00	0,00	0,00	1.113,10	1.113,10	0,00
26821155	Move Sports-Organização Dc	0,00	0,00	0,00	4.000,00	4.000,00	0,00
26821157	Pedro Matos Chaves	0,00	0,00	0,00	520,00	520,00	0,00
26821158	Lopo de Carvalho	0,00	0,00	0,00	733,33	0,00	733,33 D
26821165	Patricia Machado	0,00	0,00	0,00	1.200,00	1.200,00	0,00
26821166	Antonio Vieira de Almeida	0,00	0,00	0,00	514,00	514,00	0,00
26821168	João Luis Freixo Pinto - 1879	0,00	0,00	0,00	10.066,30	10.766,30	700,00 C
26821178	José V. Carvalho - 22791336	0,00	0,00	0,00	25.250,00	25.250,00	0,00
26821179	Gustavo Pinto	0,00	0,00	0,00	50,00	50,00	0,00
26821186	António Miguel R. Garcia P.	0,00	0,00	0,00	300,00	300,00	0,00
26821188	Roham Hoffmann	0,00	0,00	0,00	1.540,36	1.457,45	82,91 D
26821189	Carlos Oliveira	0,00	0,00	0,00	2.058,00	2.058,00	0,00
26821190	Paulo Duarte	0,00	0,00	0,00	2.867,42	2.210,57	656,85 D
26821195	Ferdinando Emanuel de Sou	0,00	0,00	0,00	20.661,27	20.567,82	93,45 D
26821196	João Júnior	0,00	0,00	0,00	5.682,57	8.136,92	2.454,35 C
26821197	Maria Heitor	0,00	0,00	0,00	1.088,90	1.188,90	100,00 C
26821198	Carlos Gomes	0,00	0,00	0,00	50,00	0,00	50,00 D
26821199	Jorge Adelino Pereira Soares	0,00	0,00	0,00	120,00	120,00	0,00
26821200	Jorge Roig-236562959	0,00	0,00	0,00	0,00	200,00	200,00 C
26821201	Helena Margarida Calheiros	0,00	0,00	0,00	0,05	0,00	0,05 D
26821204	João Paulo Bessa	0,00	0,00	0,00	0,05	0,05	0,00
26821205	Pedro Sabido	0,00	0,00	0,00	0,00	600,00	600,00 C
26821207	Rodrigo Nuno Castelo Branc	0,00	0,00	0,00	0,00	1.260,00	1.260,00 C
26821208	Alvaro Oliveira	0,00	0,00	0,00	2.922,50	2.922,50	0,00
26821210	João Manuel Hipólito Firmin	0,00	0,00	0,00	13,32	13,32	0,00
26821212	Luis Marcelo Fernandes Afor	0,00	0,00	0,00	750,00	750,00	0,00
26821213	João Costa	0,00	0,00	0,00	3.428,57	3.402,85	25,72 D
26821214	José Nicolau	0,00	0,00	0,00	0,00	184,40	184,40 C
26821216	Mario João Costa - 2049972:	0,00	0,00	0,00	16.794,08	16.794,08	0,00
26821217	Pedro Mendes da Silva	0,00	0,00	0,00	7.046,20	4.332,83	2.713,37 D
26821219	Luis Miranda	0,00	0,00	0,00	2.270,55	1.955,15	315,40 D
26821222	Nuno Maria Hipolito Amado	0,00	0,00	0,00	330,00	330,00	0,00
26821223	Luis Queirós de Barros Cassi	0,00	0,00	0,00	4.200,00	4.805,00	605,00 C
26821224	Tiago Costa Gonçalves-2173	0,00	0,00	0,00	3.266,75	3.266,75	0,00
26821226	Inácio Mendes Silva	0,00	0,00	0,00	175,00	175,00	0,00
26821231	Rui Gomes	0,00	0,00	0,00	3.111,85	3.111,85	0,00
26821232	Rui Paiva	0,00	0,00	0,00	1.370,30	1.370,30	0,00
26821233	Afonso Barreiros Cardoso Sc	0,00	0,00	0,00	1.516,15	2.134,90	618,75 C
26821234	António Alexandre Tomé M&	0,00	0,00	0,00	978,41	1.550,00	571,59 C
26821235	António Hipolito Carreira Du	0,00	0,00	0,00	0,00	600,00	600,00 C
26821236	Bernardo Carvalho Silva Cos	0,00	0,00	0,00	4.005,00	5.122,50	1.117,50 C
26821237	David Maria Hacke	0,00	0,00	0,00	0,00	600,00	600,00 C
26821238	Diogo Maria Fialho	0,00	0,00	0,00	2.143,75	3.362,50	1.218,75 C
26821239	Diogo Nave Miranda	0,00	0,00	0,00	1.408,33	2.095,83	687,50 C
26821240	Lourenço Vaz Carvalho Coh	0,00	0,00	0,00	4.422,82	5.591,57	1.168,75 C
26821241	Sebastião Nascimento da Cu	0,00	0,00	0,00	2.200,00	3.970,00	1.770,00 C
26821242	Vasco Lino Lobo Gaspar	0,00	0,00	0,00	0,00	880,00	880,00 C
26821244	João Matos Lima Alves de M	0,00	0,00	0,00	2.104,75	2.104,75	0,00
26821245	Pedro de Sousa Gomes-2144	0,00	0,00	0,00	1.911,00	3.576,23	1.665,23 C
26821250	Duarte Miguel Candeias Pim	0,00	0,00	0,00	2.155,00	2.155,00	0,00
26821251	Diogo Pereira da Silva - 232'	0,00	0,00	0,00	1.650,00	1.972,50	322,50 C
26821252	Carlos Polainas	0,00	0,00	0,00	5.537,76	8.131,13	2.593,37 C
26821253	Rui de Sá Carvoeira - 17567:	0,00	0,00	0,00	15.317,90	15.317,90	0,00
26821254	Miguel Figueirinhas Costa - :	0,00	0,00	0,00	530,00	530,00	0,00
26821256	Rodrigo Arriaga Cunha Cabr	0,00	0,00	0,00	600,00	0,00	600,00 D

BALANCETE GERAL (Período[Fim - Fim] e Acumulado) - 2009

Data Contab. : 31-15-2009

(Valores em EUR)

Data Emissão: 10-03-2010

-

Acumulado

Pág. 9

Conta	Descrição	Mov. Débito	Mov. Crédito	Saldo	Mov. Débito	Mov. Crédito	Saldo
26821258	Diogo Santos	0,00	0,00	0,00	593,50	443,50	150,00 D
26821261	João Almeida	0,00	0,00	0,00	406,50	406,50	0,00
26821262	João Ventosa	0,00	0,00	0,00	90,00	90,00	0,00
26821263	José Almeida	0,00	0,00	0,00	240,00	240,00	0,00
26821264	Luis Bento	0,00	0,00	0,00	150,00	150,00	0,00
26821268	Manuel Santos	0,00	0,00	0,00	212,00	212,00	0,00
26821269	Manuel Silva	0,00	0,00	0,00	219,50	219,50	0,00
26821270	Martim Bettencourt	0,00	0,00	0,00	360,00	360,00	0,00
26821274	Bernardo Aguiar	0,00	0,00	0,00	531,35	531,35	0,00
26821275	João Pedro Santos Catulo-19	0,00	0,00	0,00	2.558,32	2.558,32	0,00
26821276	João Mateus	0,00	0,00	0,00	260,00	260,00	0,00
26821277	Manuel Godinho	0,00	0,00	0,00	0,00	760,00	760,00 C
26821280	Henrique Morato	0,00	0,00	0,00	637,50	637,50	0,00
26821282	Francisco Sousa	0,00	0,00	0,00	90,00	90,00	0,00
26821283	Pedro Alegre	0,00	0,00	0,00	1.053,80	1.141,49	87,69 C
26821284	Michael Walker	0,00	0,00	0,00	3.646,19	3.646,19	0,00
26821285	João Serra e Moura	0,00	0,00	0,00	1.277,55	1.277,55	0,00
26821286	Filipa Jales	0,00	0,00	0,00	1.669,60	1.669,60	0,00
26821287	Nuno Mourão	0,00	0,00	0,00	910,00	0,00	910,00 D
26821288	António Miguel Cunha More	0,00	0,00	0,00	120,00	240,00	120,00 C
26821289	Rugby Clube de Montemor-c	0,00	0,00	0,00	2.179,36	1.225,00	954,36 D
26821291	Murray Henderson	0,00	0,00	0,00	15.495,67	15.495,67	0,00
26821292	Valter Jorge Ferreira	0,00	0,00	0,00	4.082,50	5.120,00	1.037,50 C
26821293	Joe Garnerd	0,00	0,00	0,00	880,00	3.125,22	2.245,22 C
26821294	Joana Fernandes Barlide	0,00	0,00	0,00	40,00	0,00	40,00 D
26821295	Mário João de Carvalho Pato	0,00	0,00	0,00	577,90	517,90	60,00 D
26821296	Nuno Lobo	0,00	0,00	0,00	480,00	0,00	480,00 D
26821297	Pedro Tiago Lopes Lois Gor	0,00	0,00	0,00	320,00	400,00	80,00 C
26821298	Gonçalo Branquinho	0,00	0,00	0,00	40,00	40,00	0,00
26821299	Francisco Alexandre Amaral	0,00	0,00	0,00	600,00	750,00	150,00 C
26821300	Kichouna Unipessoal, Lda	0,00	0,00	0,00	76.850,00	76.850,00	0,00
26821301	João Pedro Sousa Uva	0,00	0,00	0,00	4.500,02	6.862,13	2.362,11 C
26821302	Nuno Filipe Oliveira Almeid	0,00	0,00	0,00	1.350,00	1.350,00	0,00
26821305	Bernardo Maria Campos Vas	0,00	0,00	0,00	580,00	580,00	0,00
26821329	Manuel Nita	0,00	0,00	0,00	150,00	150,00	0,00
26821334	Clube de Rugby Arcos de Va	0,00	0,00	0,00	1.198,19	0,00	1.198,19 D
26821335	Francisco Fragateiro	0,00	0,00	0,00	903,41	3.829,85	2.926,44 C
26821336	Vital Luz	0,00	0,00	0,00	500,00	500,00	0,00
26821369	Belas R. Clube	0,00	0,00	0,00	954,36	0,00	954,36 D
26821370	RugBY Clube de Santarem	0,00	0,00	0,00	2.044,49	650,00	1.394,49 D
26821373	Rugby Clube Lousã	0,00	0,00	0,00	2.798,19	1.600,00	1.198,19 D
26821374	Pedro Carlos Silva Midões-2	0,00	0,00	0,00	144,00	144,00	0,00
26821376	Lionel Parvalvas da Silva	0,00	0,00	0,00	2.117,05	2.117,05	0,00
26821377	Associação Académica de Cc	0,00	0,00	0,00	1.344,49	0,00	1.344,49 D
26821379	João Luis Krus Ferreira	0,00	0,00	0,00	0,00	50,00	50,00 C
26821392	Antonio Manuel Cordeiro Cc	0,00	0,00	0,00	876,00	876,00	0,00
26821393	Pedro Maria Macedo Santos	0,00	0,00	0,00	300,00	150,00	150,00 D
26821398	Luis Miguel Ferreira Costa	0,00	0,00	0,00	150,00	150,00	0,00
26821401	Telmo Valentim	0,00	0,00	0,00	50,00	50,00	0,00
26821404	Antonio Maco	0,00	0,00	0,00	460,00	0,00	460,00 D
26821407	Antonio Camarate Campos	0,00	0,00	0,00	25,00	25,00	0,00
26821408	Helio da Conceição Gonçalv	0,00	0,00	0,00	180,00	695,00	515,00 C
26821409	Jose Luis Vareta	0,00	0,00	0,00	1.009,15	1.469,15	460,00 C
26821410	Joao Pedro Serra e Moura	0,00	0,00	0,00	175,00	175,00	0,00
26821411	Pedro Cardigos Bastos Mend	0,00	0,00	0,00	1.477,30	1.477,30	0,00
26821412	IDP- Cont Prog44/2009	0,00	0,00	0,00	252.734,50	252.734,50	0,00
26821413	Carla Maria Nunes Tomaz d	0,00	0,00	0,00	1.500,00	1.500,00	0,00
26821414	Rui Pinto	0,00	0,00	0,00	60,00	60,00	0,00
26821415	Eduardo Rui V. Perfeito de l	0,00	0,00	0,00	4.595,62	4.095,62	500,00 D

BALANCETE GERAL (Período[Fim - Fim] e Acumulado) - 2009

Data Contab. : 31-15-2009

(Valores em EUR)

Data Emissão: 10-03-2010

-

Acumulado

Pág. 10

Conta	Descrição	Mov. Débito	Mov. Crédito	Saldo	Mov. Débito	Mov. Crédito	Saldo
26821416	João Filipe Sousa Pinto	0,00	0,00	0,00	335,00	210,00	125,00 D
26821417	Sofia Mª. Sousa Morais	0,00	0,00	0,00	1.714,91	1.714,91	0,00
26821418	Ocidem, lda	0,00	0,00	0,00	6.000,00	6.000,00	0,00
26821419	Centro Residências complej	0,00	0,00	0,00	491,02	491,02	0,00
26821420	Atlantis the palm dubai	0,00	0,00	0,00	2.272,69	0,00	2.272,69 D
26821421	frederico lage oliveira	0,00	0,00	0,00	3.624,07	4.277,40	653,33 C
26821422	jorge Rafael seguroado	0,00	0,00	0,00	5.550,00	6.650,00	1.100,00 C
26821423	luis miguel leal	0,00	0,00	0,00	1.079,16	1.399,99	320,83 C
26821424	salvador nascimento cunha	0,00	0,00	0,00	4.764,20	4.522,53	241,67 D
26821425	João Fernando Mirra	0,00	0,00	0,00	3.020,84	4.070,84	1.050,00 C
26821426	Bruno Lourenço rodrigues	0,00	0,00	0,00	1.066,50	1.066,50	0,00
26821427	Jason Arnold	0,00	0,00	0,00	1.215,90	1.215,90	0,00
26821428	pedro rui costa fonseca	0,00	0,00	0,00	472,00	122,00	350,00 D
26821429	PEP Cepa Socoa	0,00	0,00	0,00	1.216,00	1.216,00	0,00
26821430	Rapido e Claro - Comunicaç	0,00	0,00	0,00	2.190,00	2.190,00	0,00
26821431	Diogo Miguel S. Coelho	0,00	0,00	0,00	0,00	600,00	600,00 C
26821432	Francisco Maria Magalhães	0,00	0,00	0,00	0,00	300,00	300,00 C
26821433	Escola Secundaria de Penich	0,00	0,00	0,00	125,00	0,00	125,00 D
26821434	José Carlos Botelho	0,00	0,00	0,00	1.000,00	1.000,00	0,00
26821435	Arte de arcos - Quadros e mc	0,00	0,00	0,00	780,00	780,00	0,00
26821436	Assoc. Rugby Linha	0,00	0,00	0,00	1.204,36	250,00	954,36 D
26821437	ASSOC. EST. INSTITUTO S	0,00	0,00	0,00	1.204,36	250,00	954,36 D
26821438	Alvaro Graça	0,00	0,00	0,00	144,11	144,11	0,00
26821439	Pedro Fonseca	0,00	0,00	0,00	2.591,50	2.591,50	0,00
26821440	Manuel Chicharro Rodriguez	0,00	0,00	0,00	164,00	164,00	0,00
26821441	IRB. - Intern. Rugby Board	0,00	0,00	0,00	190,62	190,62	0,00
26821442	Bernardo Mª R. Almeida Silv	0,00	0,00	0,00	960,00	960,00	0,00
26821443	Bruno Saraiva de morais	0,00	0,00	0,00	163,50	163,50	0,00
26821444	Duarte Monteiro Gil	0,00	0,00	0,00	75,00	75,00	0,00
26821445	Musqueba Djata	0,00	0,00	0,00	212,50	212,50	0,00
26821446	Francisco Mª Amaral	0,00	0,00	0,00	50,00	50,00	0,00
26821447	Francisco otto	0,00	0,00	0,00	375,00	375,00	0,00
26821448	Francisco Mega Appleton	0,00	0,00	0,00	270,00	270,00	0,00
26821449	joão mª mira delgado	0,00	0,00	0,00	75,00	75,00	0,00
26821450	João Mª Sousa Macedo	0,00	0,00	0,00	75,00	75,00	0,00
26821451	josé cortesão poppe	0,00	0,00	0,00	165,00	75,00	90,00 D
26821452	luis xavier lobo salema	0,00	0,00	0,00	118,75	208,75	90,00 C
26821453	luis Mª rodrigues sousa	0,00	0,00	0,00	90,00	90,00	0,00
26821454	manuel joão brandão	0,00	0,00	0,00	338,00	338,00	0,00
26821455	Manuel fonseca e costa	0,00	0,00	0,00	90,00	90,00	0,00
26821456	Manuel ferreira da silva	0,00	0,00	0,00	211,00	211,00	0,00
26821457	Rafael silva simões	0,00	0,00	0,00	112,50	112,50	0,00
26821458	Comite Territorial Cote DAz	0,00	0,00	0,00	12.194,20	12.194,20	0,00
26821459	Finderlon Holding LTD	0,00	0,00	0,00	2.800,00	2.800,00	0,00
26821460	Manuel Paisana	0,00	0,00	0,00	1.199,85	1.199,85	0,00
26821461	Esc. sec. 3º ciclo Madeira tor	0,00	0,00	0,00	125,00	0,00	125,00 D
26821462	Hospital Cuf - Descobertas	0,00	0,00	0,00	7.193,06	7.408,96	215,90 C
26821463	António Moita	0,00	0,00	0,00	429,35	0,00	429,35 D
26821464	Ruben J. Magariño Conchuel	0,00	0,00	0,00	427,90	427,90	0,00
26821465	Miguel Carmo	0,00	0,00	0,00	9.346,14	7.492,01	1.854,13 D
26821466	Joao F.M.M. Almeida	0,00	0,00	0,00	142,00	142,00	0,00
26821467	João Maria D.S.S. Macedo	0,00	0,00	0,00	67,00	67,00	0,00
26821468	João Francisco Jacob Mateus	0,00	0,00	0,00	465,00	465,00	0,00
26821469	João Francisco Lourenço L.V	0,00	0,00	0,00	609,00	609,00	0,00
26821470	Manuel Abecassis F. Costa	0,00	0,00	0,00	510,50	510,50	0,00
26821471	Manuel Antunes Silva Costa	0,00	0,00	0,00	138,65	138,65	0,00
26821472	Rafael Antunes P. Silva Som	0,00	0,00	0,00	251,50	251,50	0,00
26821473	Tomás Nestor R. Paiva Rosa	0,00	0,00	0,00	525,00	525,00	0,00
26821474	Vasco Afonso Castro Marqu	0,00	0,00	0,00	345,00	419,00	74,00 C

BALANCETE GERAL (Período[Fim - Fim] e Acumulado) - 2009

Data Contab. : 31-15-2009

(Valores em EUR)

Data Emissão: 10-03-2010

Acumulado

Pág. 11

Conta	Descrição	Mov. Débito	Mov. Crédito	Saldo	Mov. Débito	Mov. Crédito	Saldo
26821475	Veltioven Cassana Soares Ta	0,00	0,00	0,00	3.008,17	3.008,17	0,00
26821476	João Vasco Miranda F. Meli	0,00	0,00	0,00	55,00	55,00	0,00
26821477	David Pereira Mateus	0,00	0,00	0,00	4.029,56	8.790,21	4.760,65 C
26821478	Nuno Maria cunha nery taful	0,00	0,00	0,00	3.046,11	4.832,63	1.786,52 C
26821479	Julien Bardy	0,00	0,00	0,00	824,00	500,00	324,00 D
26821480	José manuel neves pinto	0,00	0,00	0,00	0,00	500,00	500,00 C
26821481	Diogo Pereira Mateus	0,00	0,00	0,00	1.459,99	9.049,99	7.590,00 C
26821482	Manuel M G Quintinpo Barr	0,00	0,00	0,00	2.000,00	2.000,00	0,00
26821483	Sebastiao Nascimento Cunha	0,00	0,00	0,00	6.573,83	7.373,83	800,00 C
26821484	Escola da Guarda Republica	0,00	0,00	0,00	1.183,20	1.183,20	0,00
26821485	João Miguel Garcia - 199245	0,00	0,00	0,00	2.100,00	3.000,00	900,00 C
26821486	Federação Espanhola Rugby	0,00	0,00	0,00	16.208,00	16.208,00	0,00
26821487	José Manuel Pereira Antune	0,00	0,00	0,00	5.852,53	5.852,53	0,00
26821488	Ana Ferreira Lourenço da Cu	0,00	0,00	0,00	600,00	600,00	0,00
26821489	Nuno Miguel Lourenço	0,00	0,00	0,00	310,00	310,00	0,00
26821490	Alexandre Jorje Alves dos R	0,00	0,00	0,00	200,00	200,00	0,00
26821491	Rugby de Viana	0,00	0,00	0,00	100,00	100,00	0,00
26821492	António Manuel Alves Pereir	0,00	0,00	0,00	75,00	75,00	0,00
26821493	Leonel Jorge Ribeiro Nunes	0,00	0,00	0,00	50,00	50,00	0,00
26821494	Ana Catarina Costa Amorim	0,00	0,00	0,00	50,00	50,00	0,00
26821495	Carlos Grácio	0,00	0,00	0,00	25,00	25,00	0,00
26821496	José Caetano Soares	0,00	0,00	0,00	150,00	150,00	0,00
26821497	Rui Miguel Rodrigues	0,00	0,00	0,00	300,00	300,00	0,00
26821498	Jorge Fernandes	0,00	0,00	0,00	50,00	50,00	0,00
26821499	Carlos Alexandre	0,00	0,00	0,00	25,00	25,00	0,00
26821500	Outros Dev e Credores	0,00	0,00	0,00	6.350,12	11.280,12	4.930,00 C
26821500	Orlando Rodrigues Pires	0,00	0,00	0,00	75,00	75,00	0,00
26821501	Pedro Sarmento	0,00	0,00	0,00	390,00	390,00	0,00
26821502	Valter Pereira Rodrigues	0,00	0,00	0,00	110,00	110,00	0,00
26821503	Lino António Salema Noronl	0,00	0,00	0,00	25,00	25,00	0,00
26821504	António Poppe Vieira de Aln	0,00	0,00	0,00	503,50	503,50	0,00
26821505	José de Jesus Ferreira	0,00	0,00	0,00	378,00	378,00	0,00
26821506	Martim Van Zeller Ávila	0,00	0,00	0,00	335,90	335,90	0,00
26821507	João Pedro Nora Mestre	0,00	0,00	0,00	67,50	67,50	0,00
26821508	Ana Paula Montagne Barbos	0,00	0,00	0,00	500,00	500,00	0,00
26821509	Pedro José Almas Silva	0,00	0,00	0,00	3.965,22	8.895,22	4.930,00 C
26821510	Fundação Univ. Coimbra	0,00	0,00	0,00	285,50	0,00	285,50 D
26821511	Filipe Olegario Lopes Pereira	0,00	0,00	0,00	356,50	356,50	0,00
26821512	Nuno Damasceno Moreira de	0,00	0,00	0,00	451,05	469,05	18,00 C
26821513	Francisco José de Abreu C. l	0,00	0,00	0,00	4.853,00	4.853,00	0,00
26821515	Acacio de Sousa	0,00	0,00	0,00	980,00	980,00	0,00
26821516	Conrad Sickling	0,00	0,00	0,00	2.400,00	2.400,00	0,00
26821517	Joseph Kenneth Gardener	0,00	0,00	0,00	2.675,22	0,00	2.675,22 D
26821518	João Mussolo	0,00	0,00	0,00	1.050,00	1.050,00	0,00
26821519	Luis Miguel Teixeira Vaz	0,00	0,00	0,00	628,04	628,04	0,00
26821520	Luis Cassiano Neves-223842	0,00	0,00	0,00	1.800,00	1.800,00	0,00
26821522	Duarte Miguel Horta Costa	0,00	0,00	0,00	276,47	276,47	0,00
26821523	Joaquim Paulo Rodrigues Fc	0,00	0,00	0,00	80,00	80,00	0,00
26821524	Fernando Jorge Rodrigues R	0,00	0,00	0,00	150,00	150,00	0,00
26821525	Manuel Cunha e Sá	0,00	0,00	0,00	3.500,00	3.500,00	0,00
26821526	M.A. Marcos Gonçalves Ines	0,00	0,00	0,00	373,18	373,18	0,00
26821527	Mariana Ortiz Rosa-2207135	0,00	0,00	0,00	500,00	1.000,00	500,00 C
26821528	Hotel Villa Rica-Selectiva H	0,00	0,00	0,00	3.084,00	3.084,00	0,00
26821529	Adelino Coelho	0,00	0,00	0,00	1.616,58	410,70	1.205,88 D
26821530	Cesar Pegado	0,00	0,00	0,00	2.500,00	2.500,00	0,00
26821531	Afonso Mamede Vareta	0,00	0,00	0,00	150,00	150,00	0,00
26821532	Francisco Mourato Vermelho	0,00	0,00	0,00	253,50	253,50	0,00
26821533	Pedro Cabral	0,00	0,00	0,00	1.552,94	0,00	1.552,94 D
26821534	Francisco Serra	0,00	0,00	0,00	200,00	200,00	0,00

BALANCETE GERAL (Período[Fim - Fim] e Acumulado) - 2009

Data Contab. : 31-15-2009

(Valores em EUR)

Data Emissão: 10-03-2010

-

Acumulado

Pág. 12

Conta	Descrição	Mov. Débito	Mov. Crédito	Saldo	Mov. Débito	Mov. Crédito	Saldo
26821535	Helena Margarida Crespo Fo	0,00	0,00	0,00	150,00	150,00	0,00
26821536	Maria Vásquez Leal Félix de	0,00	0,00	0,00	150,00	150,00	0,00
26821538	Maria do Céu Gomes R. Jacc	0,00	0,00	0,00	900,00	900,00	0,00
26821539	Ana Paula Silva Nunes Graç	0,00	0,00	0,00	1.342,30	1.342,30	0,00
26821540	Associação Antigos Alunos I	0,00	0,00	0,00	2.080,25	1.300,00	780,25 D
26821541	Clube de Rugby do Técnico	0,00	0,00	0,00	682,72	0,00	682,72 D
26821542	Grupo Dramático Sportivo d	0,00	0,00	0,00	3.359,08	1.650,00	1.709,08 D
26821543	Vilamoura XC Rugby Clube	0,00	0,00	0,00	636,24	0,00	636,24 D
26821544	Rugby Clube Elvas	0,00	0,00	0,00	243,83	0,00	243,83 D
26821545	Clube de Rugby de Juromenl	0,00	0,00	0,00	954,36	0,00	954,36 D
26821546	Caldas Rugby Clube	0,00	0,00	0,00	1.136,24	500,00	636,24 D
26821547	Associação Estudantes Fac C	0,00	0,00	0,00	954,36	0,00	954,36 D
26821548	Vitória Futebol Clube	0,00	0,00	0,00	954,36	0,00	954,36 D
26821549	Rugby Clube de Oeiras	0,00	0,00	0,00	1.554,36	600,00	954,36 D
26821550	ST Julians Rugby Club	0,00	0,00	0,00	688,89	250,00	438,89 D
26821551	Escolinha de Rugby da Galiz	0,00	0,00	0,00	243,83	0,00	243,83 D
26821552	Beira-Mar-Futebol Clube Ga	0,00	0,00	0,00	636,24	0,00	636,24 D
26821553	Rugby Clube de Bairrada	0,00	0,00	0,00	954,36	2.552,94	1.598,58 C
26821554	Associação Académica de Tc	0,00	0,00	0,00	1.236,24	600,00	636,24 D
26821555	Alberto soares da Silva-1524	0,00	0,00	0,00	105,00	105,00	0,00
26821556	Jorge Vidal	0,00	0,00	0,00	250,00	250,00	0,00
26821557	Armando Raimundo	0,00	0,00	0,00	75,00	75,00	0,00
26821558	Socidem-Rita	0,00	0,00	0,00	0,00	150,00	150,00 C
26821999	DOC. DESPESAS A APRES	0,00	0,00	0,00	204.000,54	181.752,58	22.247,96 D
2682999	Custos a Regularizar 2008	0,00	0,00	0,00	1.654,89	1.654,89	0,00
26832658	Olgario Borges	0,00	0,00	0,00	515,30	0,00	515,30 D
2685	Regularizações anos anterior	0,00	0,00	0,00	15.775,01	13.811,21	1.963,80 D
27	Acréscimos e Diferimentos	0,00	0,00	0,00	107.381,61	252.133,14	144.751,53 C
272	Custos Diferidos	0,00	0,00	0,00	31.260,21	28.502,59	2.757,62 D
2721	Seguros	0,00	0,00	0,00	29.715,13	28.502,59	1.212,54 D
2722	Renda/condominio	0,00	0,00	0,00	147,00	0,00	147,00 D
2729	Outros Custos Diferidos	0,00	0,00	0,00	1.398,08	0,00	1.398,08 D
273	Acréscimos de Custos	0,00	0,00	0,00	24.628,81	50.231,79	25.602,98 C
2732	Remunerações a Liquidar	0,00	0,00	0,00	24.628,81	50.231,79	25.602,98 C
27321	Férias e Sub.Férias Empregar	0,00	0,00	0,00	20.421,90	41.873,94	21.452,04 C
27322	Encargos S/Remunerações	0,00	0,00	0,00	4.206,91	8.357,85	4.150,94 C
274	Proveitos Diferidos	0,00	0,00	0,00	51.492,59	173.398,76	121.906,17 C
2745	Subsídios para Investimentos	0,00	0,00	0,00	12.342,58	134.248,75	121.906,17 C
27451	Terrenos e Recursos Naturais	0,00	0,00	0,00	823,02	31.299,54	30.476,52 C
27452	Edifícios e outras Construções	0,00	0,00	0,00	2.469,05	93.898,70	91.429,65 C
27453	Contratos Programa	0,00	0,00	0,00	9.050,51	9.050,51	0,00
274531	IDP - Contrato Programa 317	0,00	0,00	0,00	9.050,51	9.050,51	0,00
2746	Venda Merchandising	0,00	0,00	0,00	0,01	0,01	0,00
2747	Inscrições de Clubes	0,00	0,00	0,00	39.150,00	39.150,00	0,00
	Soma Líquida	0,00	0,00	0,00	5.666.802,95	6.251.564,56	584.761,61 C
32	Mercadorias	0,00	0,00	0,00	6.362,33	0,00	6.362,33 D
323	Diversos	0,00	0,00	0,00	6.362,33	0,00	6.362,33 D
	Soma Líquida	0,00	0,00	0,00	6.362,33	0,00	6.362,33 D
42	Imobilizações Corpóreas	0,00	0,00	0,00	725.581,13	76.000,00	649.581,13 D
421	Terrenos e Recursos Naturais	0,00	0,00	0,00	110.750,00	0,00	110.750,00 D
4211	Terrenos e Recursos Naturais	0,00	0,00	0,00	91.654,12	0,00	91.654,12 D
4212	Terrenos -Avaliação sede	0,00	0,00	0,00	19.095,88	0,00	19.095,88 D
422	Edifícios e Outras Construções	0,00	0,00	0,00	408.250,00	76.000,00	332.250,00 D
42201	Sede - R.Julieta Ferrão	0,00	0,00	0,00	274.962,35	0,00	274.962,35 D
42202	Sede - R.Julieta Ferrão-reava	0,00	0,00	0,00	133.287,65	76.000,00	57.287,65 D
423	Equipamento Básico	0,00	0,00	0,00	52.047,43	0,00	52.047,43 D
4231	Equip. Básico - Mercado Nat	0,00	0,00	0,00	52.047,43	0,00	52.047,43 D

BALANCETE GERAL (Período[Fim - Fim] e Acumulado) - 2009

Data Contab. : 31-15-2009

(Valores em EUR)

Data Emissão: 10-03-2010

-

Acumulado

Pág. 13

Conta	Descrição	Mov. Débito	Mov. Crédito	Saldo	Mov. Débito	Mov. Crédito	Saldo
425	Ferramentas e Utensílios	0,00	0,00	0,00	5.241,70	0,00	5.241,70 D
4251	Ferr. e Utens. - Mercado Nac	0,00	0,00	0,00	5.241,70	0,00	5.241,70 D
426	Equipamento Administrativo	0,00	0,00	0,00	147.792,42	0,00	147.792,42 D
4261	Equip. Admin. - Mercado Na	0,00	0,00	0,00	147.792,42	0,00	147.792,42 D
429	Outras Imobilizações Corpór	0,00	0,00	0,00	1.499,58	0,00	1.499,58 D
4291	Out. Imobi. Corp.- Mercado	0,00	0,00	0,00	1.499,58	0,00	1.499,58 D
44	Imobilizações em Curso	0,00	0,00	0,00	54.188,16	0,00	54.188,16 D
443	Im. em Curso-Im. Financeiro	0,00	0,00	0,00	54.188,16	0,00	54.188,16 D
4431	Im. em Curso-Im. Fin.-Merc	0,00	0,00	0,00	54.188,16	0,00	54.188,16 D
48	Amortizações Acumuladas	0,00	0,00	0,00	0,00	242.154,64	242.154,64 C
482	De Imobilizações Corpóreas	0,00	0,00	0,00	0,00	242.154,64	242.154,64 C
4822	Edifícios e Outras Construções	0,00	0,00	0,00	0,00	72.635,98	72.635,98 C
4823	Equipamento Básico	0,00	0,00	0,00	0,00	32.670,16	32.670,16 C
4825	Ferramentas e Utensílios	0,00	0,00	0,00	0,00	2.077,86	2.077,86 C
4826	Equipamento Administrativo	0,00	0,00	0,00	0,00	133.314,24	133.314,24 C
4829	Outras Imobilizações Corpór	0,00	0,00	0,00	0,00	1.456,40	1.456,40 C
	Soma Líquida	0,00	0,00	0,00	779.769,29	318.154,64	461.614,65 D
51	Capital	0,00	0,00	0,00	600.921,30	517.227,74	83.693,56 D
512	Resultado do Ano Anterior	0,00	0,00	0,00	204.161,78	313.065,96	108.904,18 C
513	Resultados Transitados	0,00	0,00	0,00	396.759,52	204.161,78	192.597,74 D
57	Reservas	0,00	0,00	0,00	76.000,00	152.383,53	76.383,53 C
574	Reservas Livres	0,00	0,00	0,00	76.000,00	152.383,53	76.383,53 C
5741	Reservas Livres-edifício-200	0,00	0,00	0,00	76.000,00	152.383,53	76.383,53 C
59	Resultados Transitados	0,00	0,00	0,00	108.904,18	108.904,18	0,00
591	Resultados Transitados	0,00	0,00	0,00	108.904,18	108.904,18	0,00
	Soma Líquida	0,00	0,00	0,00	785.825,48	778.515,45	7.310,03 D
61	Custo das Merc. Vend. e Ma	0,00	0,00	0,00	79.624,15	79.624,15	0,00
616	Materiais de Consumo	0,00	0,00	0,00	79.624,15	79.624,15	0,00
61621	Medicamentos e Artigos de S	0,00	0,00	0,00	16.550,99	16.550,99	0,00
61631	Vestuário e Estampagens	0,00	0,00	0,00	50.263,32	50.263,32	0,00
61641	Trofêus e Outros	0,00	0,00	0,00	12.809,84	12.809,84	0,00
62	Fornecimentos e Serviços Ex	0,00	0,00	0,00	1.646.372,58	1.646.372,58	0,00
622	Fornecimentos e Serviços	0,00	0,00	0,00	1.646.372,58	1.646.372,58	0,00
62211	Electricidade	0,00	0,00	0,00	3.283,13	3.283,13	0,00
62213	Água	0,00	0,00	0,00	656,83	656,83	0,00
62215	Ferr. e Utensílios Desg. Rápi	0,00	0,00	0,00	2.162,98	2.162,98	0,00
62217	Material de Escritorio	0,00	0,00	0,00	10.608,34	10.608,34	0,00
62218	Artigos para Oferta	0,00	0,00	0,00	2.013,75	2.013,75	0,00
62219	Rendas e Alugueres	0,00	0,00	0,00	46.291,23	46.291,23	0,00
622191	Rendas de Imóveis	0,00	0,00	0,00	1.764,56	1.764,56	0,00
622192	Aluguer Campo	0,00	0,00	0,00	23.160,47	23.160,47	0,00
622193	Aluguer Auditório	0,00	0,00	0,00	1.814,70	1.814,70	0,00
622195	Aluguer de Veículos	0,00	0,00	0,00	16.904,02	16.904,02	0,00
622196	Outros Alugueres	0,00	0,00	0,00	2.647,48	2.647,48	0,00
62221	Despesas de Representacao	0,00	0,00	0,00	2.259,49	2.259,49	0,00
622212	Desp. de Rep.	0,00	0,00	0,00	2.259,49	2.259,49	0,00
62222	Comunicação	0,00	0,00	0,00	46.953,48	46.953,48	0,00
622221	Comunicação-Despesas Post	0,00	0,00	0,00	4.165,68	4.165,68	0,00
622222	Comunicação-Telefones e Ot	0,00	0,00	0,00	42.787,80	42.787,80	0,00
62223	Seguros	0,00	0,00	0,00	50.584,65	50.584,65	0,00
622231	Seguros - Ramo Viagens	0,00	0,00	0,00	9.755,59	9.755,59	0,00
622232	Seguros - Ramo Acidentes Pt	0,00	0,00	0,00	9.743,57	9.743,57	0,00
6222321	Seguros - R.A.P. - Aceite pel	0,00	0,00	0,00	9.386,00	9.386,00	0,00
6222322	Seguros- R.A.P. -N/Aceite pe	0,00	0,00	0,00	357,57	357,57	0,00
622235	Seguros - Ramo Viaturas	0,00	0,00	0,00	18.752,32	18.752,32	0,00
6222351	Seguros - R. Viat.-Aceite pel	0,00	0,00	0,00	18.752,32	18.752,32	0,00
622238	Seguro Desportivo	0,00	0,00	0,00	12.333,17	12.333,17	0,00

BALANCETE GERAL (Período[Fim - Fim] e Acumulado) - 2009

Data Contab. : 31-15-2009

(Valores em EUR)

Data Emissão: 10-03-2010

-

Acumulado

Pág. 14

Conta	Descrição	Mov. Débito	Mov. Crédito	Saldo	Mov. Débito	Mov. Crédito	Saldo
62225	Transp de Mercadorias e Pro	0,00	0,00	0,00	1.283,04	1.283,04	0,00
62227	Deslocações e Estadas	0,00	0,00	0,00	663.344,05	663.344,05	0,00
622271	Desloc. e Estadas	0,00	0,00	0,00	662.082,35	662.082,35	0,00
622272	Desloc. e Estadas	0,00	0,00	0,00	1.261,70	1.261,70	0,00
62229	Honorários	0,00	0,00	0,00	364.218,99	364.218,99	0,00
622291	Honorários com Retenção	0,00	0,00	0,00	259.745,96	259.745,96	0,00
622292	Honorários sem Retenção	0,00	0,00	0,00	104.473,03	104.473,03	0,00
62231	Contencioso e Notariado	0,00	0,00	0,00	1.009,75	1.009,75	0,00
62232	Conservação e Reparação	0,00	0,00	0,00	24.342,68	24.342,68	0,00
622324	Conservação-Equip. Transpo	0,00	0,00	0,00	23.902,71	23.902,71	0,00
6223241	Cons.-Equip. Transp.-Aceite	0,00	0,00	0,00	23.902,71	23.902,71	0,00
622326	Conservação - Equip. Admin	0,00	0,00	0,00	158,40	158,40	0,00
622329	Conservação - Outras Imob. t	0,00	0,00	0,00	281,57	281,57	0,00
62233	Publicidade e Propaganda	0,00	0,00	0,00	29.031,99	29.031,99	0,00
62234	Limpeza Higiene e Conforto	0,00	0,00	0,00	9.597,92	9.597,92	0,00
62235	Vigilância e Segurança	0,00	0,00	0,00	1.550,74	1.550,74	0,00
622351	Prevenção Sanitária e Policia	0,00	0,00	0,00	1.550,74	1.550,74	0,00
62236	Trabalhos Especializados	0,00	0,00	0,00	221.184,46	221.184,46	0,00
62271	62	0,00	0,00	0,00	442,50	442,50	0,00
62298	Outros Fornecimentos e Serv	0,00	0,00	0,00	165.552,58	165.552,58	0,00
622981	Médicos e Fisioterapia	0,00	0,00	0,00	50.670,74	50.670,74	0,00
622982	Outras despesas	0,00	0,00	0,00	39.061,10	39.061,10	0,00
622983	Prevenção Sanitária e Outras	0,00	0,00	0,00	6.309,50	6.309,50	0,00
622984	Reconstrução CNT	0,00	0,00	0,00	54.188,16	54.188,16	0,00
622985	Despesas com jogadores e te	0,00	0,00	0,00	10.534,20	10.534,20	0,00
622986	Associações de Rugby	0,00	0,00	0,00	2.208,88	2.208,88	0,00
622987	Venda de Bilhetes	0,00	0,00	0,00	2.580,00	2.580,00	0,00
63	Impostos	0,00	0,00	0,00	283,95	283,95	0,00
631	Impostos Indirectos	0,00	0,00	0,00	283,95	283,95	0,00
6313	Imposto do Selo	0,00	0,00	0,00	68,35	68,35	0,00
63131	Imp Selo- Outros	0,00	0,00	0,00	68,35	68,35	0,00
6317	Taxas	0,00	0,00	0,00	215,60	215,60	0,00
64	Custos com o Pessoal	0,00	0,00	0,00	229.525,39	229.525,39	0,00
642	Remunerações do Pessoal	0,00	0,00	0,00	187.442,35	187.442,35	0,00
6421	Remunerações do Pessoal - V	0,00	0,00	0,00	153.048,30	153.048,30	0,00
6423	Rem. do Pessoal - S. Férias	0,00	0,00	0,00	9.656,02	9.656,02	0,00
6424	Rem. do Pessoal - S. Natal	0,00	0,00	0,00	10.476,02	10.476,02	0,00
6425	Rem. do Pessoa - S. Aliment	0,00	0,00	0,00	10.006,00	10.006,00	0,00
6426	Rem. do Pessoal - Diuturnid	0,00	0,00	0,00	4.256,01	4.256,01	0,00
645	Encargos sobre Remuneraçõe	0,00	0,00	0,00	35.052,43	35.052,43	0,00
6451	Enc. s/Rem.-Orgãos Sociais	0,00	0,00	0,00	1.689,20	1.689,20	0,00
6452	Enc. s/Rem.-Pessoal	0,00	0,00	0,00	33.363,23	33.363,23	0,00
646	Seg. Acid. Trab. e Doenças F	0,00	0,00	0,00	5.216,48	5.216,48	0,00
6462	Seg.Ac.Trb - Pessoal	0,00	0,00	0,00	4.704,00	4.704,00	0,00
6463	Medicina do trabalho	0,00	0,00	0,00	512,48	512,48	0,00
648	Outros Custos c/Pessoal	0,00	0,00	0,00	1.814,13	1.814,13	0,00
6482	OCP- Pessoal	0,00	0,00	0,00	1.814,13	1.814,13	0,00
648201	PPR-Manuel Paisana	0,00	0,00	0,00	1.812,77	1.812,77	0,00
648202	Outros Custos C/ Pessoal	0,00	0,00	0,00	1,36	1,36	0,00
65	Outros Custos e Perdas Oper	0,00	0,00	0,00	676.739,70	676.739,70	0,00
651	Apoios Monetários Concedic	0,00	0,00	0,00	676.189,70	676.189,70	0,00
6511	Jogadores	0,00	0,00	0,00	210.345,33	210.345,33	0,00
65112	Prémios de Jogo	0,00	0,00	0,00	54.384,82	54.384,82	0,00
65114	Diversos	0,00	0,00	0,00	55.471,05	55.471,05	0,00
65115	Ajudas de Custo	0,00	0,00	0,00	100.489,46	100.489,46	0,00
6512	Treinadores	0,00	0,00	0,00	166.731,05	166.731,05	0,00
65121	Vencimentos - Professores	0,00	0,00	0,00	131.634,46	131.634,46	0,00
65122	sub.férias	0,00	0,00	0,00	8.272,93	8.272,93	0,00
65123	Subsídios Natal	0,00	0,00	0,00	8.495,04	8.495,04	0,00

BALANCETE GERAL (Período[Fim - Fim] e Acumulado) - 2009

Data Contab. : 31-15-2009

(Valores em EUR)

Data Emissão: 10-03-2010

-

Acumulado

Pág. 15

Conta	Descrição	Mov. Débito	Mov. Crédito	Saldo	Mov. Débito	Mov. Crédito	Saldo
65124	Subsídio Alimentação	0,00	0,00	0,00	4.431,90	4.431,90	0,00
65126	CGA - Professores	0,00	0,00	0,00	12.571,12	12.571,12	0,00
65127	Formação de Treinadores	0,00	0,00	0,00	1.325,60	1.325,60	0,00
6513	Árbitros	0,00	0,00	0,00	115.974,68	115.974,68	0,00
65131	Compensação de Venciment	0,00	0,00	0,00	21.456,31	21.456,31	0,00
65134	Diversos	0,00	0,00	0,00	9.701,65	9.701,65	0,00
65135	Deslocações	0,00	0,00	0,00	84.816,72	84.816,72	0,00
6514	Clubes	0,00	0,00	0,00	34.520,00	34.520,00	0,00
65141	Prémios	0,00	0,00	0,00	8.750,00	8.750,00	0,00
65145	Comparticipação	0,00	0,00	0,00	25.770,00	25.770,00	0,00
6515	Agrupamentos de Clubes	0,00	0,00	0,00	148.618,64	148.618,64	0,00
652	Quotizações	0,00	0,00	0,00	550,00	550,00	0,00
66	Amortizações e Ajust.do Exe	0,00	0,00	0,00	34.389,17	34.389,17	0,00
662	Amort-Imobilizações Corpór	0,00	0,00	0,00	34.389,17	34.389,17	0,00
6622	Amort-Edifícios Outras Cons	0,00	0,00	0,00	6.645,00	6.645,00	0,00
6623	Amort-Equipamento Básico	0,00	0,00	0,00	11.679,64	11.679,64	0,00
6625	Amort-Ferramentas e Utensíl	0,00	0,00	0,00	692,62	692,62	0,00
6626	Amort-Equipamento Admini	0,00	0,00	0,00	15.328,76	15.328,76	0,00
6628	Amort-Outras Imob. Corpóre	0,00	0,00	0,00	43,15	43,15	0,00
68	Custos e Perdas Financeiras	0,00	0,00	0,00	10.844,20	10.844,20	0,00
681	Juros Suportados	0,00	0,00	0,00	4.481,28	4.481,28	0,00
6811	Empréstimos Bancários	0,00	0,00	0,00	4.447,35	4.447,35	0,00
6813	Outros Empréstimos Obtidos	0,00	0,00	0,00	32,50	32,50	0,00
6815	Juros de Mora e Compensató	0,00	0,00	0,00	1,43	1,43	0,00
68151	Juros de Mora	0,00	0,00	0,00	1,43	1,43	0,00
688	Outros Custos e Perdas Finar	0,00	0,00	0,00	6.362,92	6.362,92	0,00
6881	Serviços Bancários	0,00	0,00	0,00	6.198,61	6.198,61	0,00
68811	Livros de Cheques	0,00	0,00	0,00	146,32	146,32	0,00
68813	Comissões Nacionais	0,00	0,00	0,00	5.530,89	5.530,89	0,00
68814	Comissões Transf do Estrang	0,00	0,00	0,00	521,40	521,40	0,00
6888	Outras	0,00	0,00	0,00	164,31	164,31	0,00
69	Custos e Perdas Extraordinár	0,00	0,00	0,00	5.613,66	5.613,66	0,00
691	Donativos	0,00	0,00	0,00	4.315,33	4.315,33	0,00
6912	Donativos Apoios Desportivo	0,00	0,00	0,00	4.315,33	4.315,33	0,00
695	Multas e Penalidades	0,00	0,00	0,00	1.046,67	1.046,67	0,00
6951	Multas Fiscais	0,00	0,00	0,00	1.046,67	1.046,67	0,00
697	Correcções Relat. Exercícios	0,00	0,00	0,00	251,66	251,66	0,00
	Soma Líquida	0,00	0,00	0,00	2.683.392,80	2.683.392,80	0,00
71	Vendas	0,00	0,00	0,00	7.040,05	7.040,05	0,00
711	Vendas-Mercadorias	0,00	0,00	0,00	7.040,05	7.040,05	0,00
7114	Bilhetes para Espectaculos D	0,00	0,00	0,00	7.040,05	7.040,05	0,00
72	Proveitos Associativos	0,00	0,00	0,00	400,00	400,00	0,00
721	Quotizações de filiação e insc	0,00	0,00	0,00	400,00	400,00	0,00
7212	Clubes	0,00	0,00	0,00	400,00	400,00	0,00
73	Proveitos Suplementares	0,00	0,00	0,00	1.256.042,15	1.256.042,15	0,00
739	Prov. Supl.-Outros	0,00	0,00	0,00	1.256.042,15	1.256.042,15	0,00
7391	Patrocínios	0,00	0,00	0,00	630.726,57	630.726,57	0,00
7392	Cursos	0,00	0,00	0,00	15.960,00	15.960,00	0,00
7393	Reembolso Seguros	0,00	0,00	0,00	250,00	250,00	0,00
7395	Outros proveitos suplementar	0,00	0,00	0,00	609.105,58	609.105,58	0,00
74	Subsídios à Exploração	0,00	0,00	0,00	1.031.954,31	1.031.954,31	0,00
742	Subs. Exp. - De entidades De	0,00	0,00	0,00	955.079,31	955.079,31	0,00
7421	Federações	0,00	0,00	0,00	36.394,00	36.394,00	0,00
7428	Outras Entidades Desportiva	0,00	0,00	0,00	918.685,31	918.685,31	0,00
748	Subs. Exp. - Outras Ent-Unic	0,00	0,00	0,00	76.875,00	76.875,00	0,00
78	Proveitos e Ganhos Financeir	0,00	0,00	0,00	178,95	178,95	0,00
781	Juros Obtidos	0,00	0,00	0,00	151,67	151,67	0,00
7818	Outros Juros	0,00	0,00	0,00	151,67	151,67	0,00

BALANCETE GERAL (Período[Fim - Fim] e Acumulado) - 2009

Data Contab. : 31-15-2009

(Valores em EUR)

Data Emissão: 10-03-2010

-

Acumulado

Pág. 16

Conta	Descrição	Mov. Débito	Mov. Crédito	Saldo	Mov. Débito	Mov. Crédito	Saldo
785	Diferenças de Câmbio Favor:	0,00	0,00	0,00	27,28	27,28	0,00
79	Proveitos e Ganhos Extraordi:	0,00	0,00	0,00	54.172,77	54.172,77	0,00
797	Correcções Rel. Exerc. Anter	0,00	0,00	0,00	39.150,00	39.150,00	0,00
798	Outros Proveitos e Ganhos E	0,00	0,00	0,00	15.022,77	15.022,77	0,00
7983	OPG-Em subsídios para inve	0,00	0,00	0,00	9.157,42	9.157,42	0,00
7989	Indemnizações Comp. de Seç	0,00	0,00	0,00	5.865,35	5.865,35	0,00
	Soma Líquida	0,00	0,00	0,00	2.349.788,23	2.349.788,23	0,00
81	Resultados Operacionais	0,00	0,00	0,00	2.452.165,76	2.452.165,76	0,00
811	Resultados Operacionais	0,00	0,00	0,00	2.452.165,76	2.452.165,76	0,00
82	Resultados Financeiros	0,00	0,00	0,00	10.784,20	10.784,20	0,00
821	Resultados Financeiros	0,00	0,00	0,00	10.784,20	10.784,20	0,00
83	Resultados Correntes	0,00	0,00	0,00	169.459,50	169.459,50	0,00
831	Resultados Correntes	0,00	0,00	0,00	169.459,50	169.459,50	0,00
84	Resultados Extraordinários	0,00	0,00	0,00	48.307,42	48.307,42	0,00
841	Resultados Extraordinários	0,00	0,00	0,00	48.307,42	48.307,42	0,00
85	Resultados Antes de Imposto	0,00	125.719,07	125.719,07 C	169.459,50	169.459,50	0,00
851	Resultados Antes de Imposto	0,00	125.719,07	125.719,07 C	169.459,50	169.459,50	0,00
88	Resultado Líquido do Exercí	125.719,07	0,00	125.719,07 D	234.623,25	108.904,18	125.719,07 D
881	Resultado Líquido do Exercí	125.719,07	0,00	125.719,07 D	234.623,25	108.904,18	125.719,07 D
	Soma Líquida	125.719,07	125.719,07	0,00	3.084.799,63	2.959.080,56	125.719,07 D
	Soma Líquida	125.719,07	125.719,07	0,00	18.396.453,55	18.396.453,55	0,00

BALANCETE GERAL (Período[Fim - Fim] e Acumulado) - 2009

Data Contab. : 31-15-2009

(Valores em EUR)

Data Emissão: 10-03-2010

-

Acumulado

Pág. 1

Conta	Descrição	Mov. Débito	Mov. Crédito	Saldo	Mov. Débito	Mov. Crédito	Saldo
91	Receitas	0,00	0,00	0,00	7.990,35	2.349.788,23	2.341.797,88 C
9101	DESENVOLVIMENTO DA	0,00	0,00	0,00	2.000,00	593.351,71	591.351,71 C
910101	IDP / DPD-CP	0,00	0,00	0,00	0,00	420.000,00	420.000,00 C
910102	IRB - Development Grant	0,00	0,00	0,00	0,00	131.056,50	131.056,50 C
910103	FIRA - AER	0,00	0,00	0,00	0,00	3.188,00	3.188,00 C
91010301	FIRA - Sub17	0,00	0,00	0,00	0,00	2.688,00	2.688,00 C
91010399	FIRA - Outros	0,00	0,00	0,00	0,00	500,00	500,00 C
910104	Recebimentos de Associados	0,00	0,00	0,00	0,00	15.275,00	15.275,00 C
910105	Reembolsos	0,00	0,00	0,00	0,00	4.736,45	4.736,45 C
910109	Contrato Programa 317/2006	0,00	0,00	0,00	0,00	9.050,51	9.050,51 C
910199	Outros	0,00	0,00	0,00	2.000,00	10.045,25	8.045,25 C
91019901	Recebimentos de Associados	0,00	0,00	0,00	0,00	1.168,50	1.168,50 C
91019902	Reembolsos	0,00	0,00	0,00	0,00	151,67	151,67 C
91019999	Outros	0,00	0,00	0,00	2.000,00	8.725,08	6.725,08 C
9102	FORMAÇÃO	0,00	0,00	0,00	125,00	28.760,00	28.635,00 C
910201	IDP - FORM	0,00	0,00	0,00	0,00	18.000,00	18.000,00 C
910202	Inscrições Cursos	0,00	0,00	0,00	125,00	10.760,00	10.635,00 C
9103	ENQUADRAMENTO TÉCN	0,00	0,00	0,00	0,00	175.698,40	175.698,40 C
910301	IDP /EP-CP	0,00	0,00	0,00	0,00	175.698,40	175.698,40 C
9104	ALTA COMPETIÇÃO	0,00	0,00	0,00	5.865,35	1.551.978,12	1.546.112,77 C
910401	IDP/AC-CP	0,00	0,00	0,00	0,00	478.000,00	478.000,00 C
910402	IRB	0,00	0,00	0,00	0,00	208.894,97	208.894,97 C
91040201	IRB - HP GRANT	0,00	0,00	0,00	0,00	82.233,75	82.233,75 C
91040202	IRB - Sevens	0,00	0,00	0,00	0,00	44.123,72	44.123,72 C
91040206	IRB - AC	0,00	0,00	0,00	0,00	82.537,50	82.537,50 C
910403	FIRA - AER	0,00	0,00	0,00	0,00	76.530,00	76.530,00 C
91040301	FIRA - AER - 6 Nações	0,00	0,00	0,00	0,00	31.174,00	31.174,00 C
91040302	FIRA - AER - Sevens	0,00	0,00	0,00	0,00	3.848,00	3.848,00 C
91040303	FIRA - AER - U19	0,00	0,00	0,00	0,00	36.288,00	36.288,00 C
91040304	FIRA - AER - U18	0,00	0,00	0,00	0,00	5.220,00	5.220,00 C
910404	PATROCINIOS	0,00	0,00	0,00	0,00	706.601,57	706.601,57 C
91040402	CGD	0,00	0,00	0,00	0,00	290.000,00	290.000,00 C
91040406	Unicer	0,00	0,00	0,00	0,00	334.726,57	334.726,57 C
91040407	Unicer - Projecto CTreino	0,00	0,00	0,00	0,00	76.875,00	76.875,00 C
91040499	Outros	0,00	0,00	0,00	0,00	5.000,00	5.000,00 C
910406	ALTA COMPETIÇÃO SELF	0,00	0,00	0,00	5.865,35	17.645,11	11.779,76 C
9104061	Billheteira	0,00	0,00	0,00	0,00	5.750,00	5.750,00 C
9104062	Reembolsos	0,00	0,00	0,00	5.865,35	11.895,11	6.029,76 C
9104099	DIVERSOS	0,00	0,00	0,00	0,00	61.014,40	61.014,40 C
910409901	Bilheteira	0,00	0,00	0,00	0,00	7.040,05	7.040,05 C
910409902	Reembolsos	0,00	0,00	0,00	0,00	6.459,00	6.459,00 C
910409999	Outros	0,00	0,00	0,00	0,00	47.515,35	47.515,35 C
9104999905	Diferimento Aquisição Terre	0,00	0,00	0,00	0,00	3.292,07	3.292,07 C
92	DESPESAS	0,00	0,00	0,00	3.088.057,92	620.540,97	2.467.516,95 D
9201	ADMINISTRATIVAS	0,00	0,00	0,00	503.442,13	150.102,27	353.339,86 D
920101	CEO	0,00	0,00	0,00	51.977,33	1.750,00	50.227,33 D
920102	Enquadramento Administrati	0,00	0,00	0,00	181.682,63	29.103,22	152.579,41 D
92010201	Pessoal Administrativo	0,00	0,00	0,00	148.827,35	20.421,90	128.405,45 D
9201020101	Vencimento	0,00	0,00	0,00	129.230,32	20.421,90	108.808,42 D
9201020102	Subs. Alimentação	0,00	0,00	0,00	7.980,00	0,00	7.980,00 D
9201020103	Diuturnidades	0,00	0,00	0,00	4.256,01	0,00	4.256,01 D
9201020104	Subs. Férias	0,00	0,00	0,00	7.126,02	0,00	7.126,02 D
920102013	Deslocações	0,00	0,00	0,00	235,00	0,00	235,00 D
92010202	Encargos obrigatórios	0,00	0,00	0,00	32.855,28	8.681,32	24.173,96 D
920103	CONSUMOS ADMINISTRAT	0,00	0,00	0,00	211.546,96	118.985,05	92.561,91 D
92010301	Rendas e Condomínio	0,00	0,00	0,00	2.081,10	147,00	1.934,10 D
92010302	Água	0,00	0,00	0,00	656,83	0,00	656,83 D
92010303	Electricidade	0,00	0,00	0,00	3.257,12	0,00	3.257,12 D
92010304	Equipamentos Máquinas e U	0,00	0,00	0,00	1.000,00	0,00	1.000,00 D

BALANCETE GERAL (Período[Fim - Fim] e Acumulado) - 2009

Data Contab. : 31-15-2009

(Valores em EUR)

Data Emissão: 10-03-2010

-

Acumulado

Pág. 2

Conta	Descrição	Mov. Débito	Mov. Crédito	Saldo	Mov. Débito	Mov. Crédito	Saldo
92010305	Conservação e Reparação	0,00	0,00	0,00	5.113,31	2.478,00	2.635,31 D
92010306	Trabalhos Especializados	0,00	0,00	0,00	76.204,58	54.188,16	22.016,42 D
92010307	Limpeza Higiene e Conforto	0,00	0,00	0,00	1.147,76	0,00	1.147,76 D
92010308	Seguros	0,00	0,00	0,00	808,17	0,00	808,17 D
92010309	Material de Escritório e Cons	0,00	0,00	0,00	10.947,17	0,00	10.947,17 D
92010310	Despesas Postais	0,00	0,00	0,00	3.650,29	2,46	3.647,83 D
92010311	Comunicação	0,00	0,00	0,00	10.354,78	0,00	10.354,78 D
92010312	Quotizações	0,00	0,00	0,00	565,80	0,00	565,80 D
92010313	Deslocações	0,00	0,00	0,00	4.015,29	0,00	4.015,29 D
92010314	Representação	0,00	0,00	0,00	1.682,36	0,00	1.682,36 D
92010315	Serviços Especializados	0,00	0,00	0,00	8.405,57	0,00	8.405,57 D
92010316	Aluguer Instalação Equipam	0,00	0,00	0,00	422,47	0,00	422,47 D
92010317	Seguros Auto	0,00	0,00	0,00	18.643,03	6.934,60	11.708,43 D
92010318	Acompanhamento Juridico e	0,00	0,00	0,00	7.200,00	0,00	7.200,00 D
92010319	Reconstrução do CNT	0,00	0,00	0,00	54.188,16	54.188,16	0,00
92010399	Diversos	0,00	0,00	0,00	1.203,17	1.046,67	156,50 D
920104	Divig. Org. Internacionais	0,00	0,00	0,00	13.504,22	204,00	13.300,22 D
920105	CUSTOS FINANCEIROS	0,00	0,00	0,00	10.341,82	60,00	10.281,82 D
92010501	Juros Financiamento	0,00	0,00	0,00	3.456,06	0,00	3.456,06 D
92010502	Comissão	0,00	0,00	0,00	2.113,53	0,00	2.113,53 D
92010503	Comissão Teis	0,00	0,00	0,00	4.686,47	60,00	4.626,47 D
92010509	Outros Custos Financeiros	0,00	0,00	0,00	82,26	0,00	82,26 D
92010599	DIVERSOS	0,00	0,00	0,00	3,50	0,00	3,50 D
920106	Amortizações	0,00	0,00	0,00	34.389,17	0,00	34.389,17 D
9202	DESENVOLVIMENTO	0,00	0,00	0,00	503.082,47	28.256,25	474.826,22 D
920201	Provas	0,00	0,00	0,00	112.508,56	6.656,25	105.852,31 D
92020101	Contração / Circuito	0,00	0,00	0,00	8.782,76	0,00	8.782,76 D
9202010101	Sevens	0,00	0,00	0,00	4.572,36	0,00	4.572,36 D
9202010102	Inicial Juvenis	0,00	0,00	0,00	510,40	0,00	510,40 D
9202010104	Diversos	0,00	0,00	0,00	3.700,00	0,00	3.700,00 D
92020102	Jornadas	0,00	0,00	0,00	100.505,69	6.656,25	93.849,44 D
9202010201	Organização Eventos	0,00	0,00	0,00	21.936,13	15,00	21.921,13 D
920201020101	Campeonato Nacional	0,00	0,00	0,00	11.604,45	15,00	11.589,45 D
920201020102	Taça Portugal	0,00	0,00	0,00	50,00	0,00	50,00 D
920201020103	Diversos	0,00	0,00	0,00	10.281,68	0,00	10.281,68 D
9202010202	Custos Arbitragem	0,00	0,00	0,00	78.569,56	6.641,25	71.928,31 D
920201020201	Competições	0,00	0,00	0,00	58.464,56	6.641,25	51.823,31 D
920201020202	Arb. Estrangeiros	0,00	0,00	0,00	130,50	0,00	130,50 D
920201020203	Arb. Internacionais	0,00	0,00	0,00	2.378,31	0,00	2.378,31 D
920201020299	Diversos	0,00	0,00	0,00	17.596,19	0,00	17.596,19 D
920201050401	Seguros	0,00	0,00	0,00	152,60	0,00	152,60 D
92020105070101	Custos Organização Eventos	0,00	0,00	0,00	3.067,51	0,00	3.067,51 D
920202	APOIOS	0,00	0,00	0,00	172.554,00	0,00	172.554,00 D
92020201	Apoio Agrup. Clubes	0,00	0,00	0,00	135.750,00	0,00	135.750,00 D
9202020101	Verbas programadas	0,00	0,00	0,00	115.250,00	0,00	115.250,00 D
9202020102	Outros	0,00	0,00	0,00	18.000,00	0,00	18.000,00 D
9202020103	Deslocações	0,00	0,00	0,00	2.500,00	0,00	2.500,00 D
92020202	Apoio a Clubes	0,00	0,00	0,00	36.804,00	0,00	36.804,00 D
9202020201	Seguros desportivos	0,00	0,00	0,00	11.034,00	0,00	11.034,00 D
9202020202	Apoios Directos	0,00	0,00	0,00	25.770,00	0,00	25.770,00 D
920203	Projectos de Desenvolvement	0,00	0,00	0,00	91.786,23	0,00	91.786,23 D
92020301	Convívios	0,00	0,00	0,00	13.902,50	0,00	13.902,50 D
92020302	Estágios de Aperfeiç. U15	0,00	0,00	0,00	1.565,10	0,00	1.565,10 D
92020303	Estágios de Aperfeiç. U17	0,00	0,00	0,00	13.640,24	0,00	13.640,24 D
92020304	Rugby Feminino	0,00	0,00	0,00	7.150,48	0,00	7.150,48 D
9202030401	Competições Nacionais	0,00	0,00	0,00	5.248,38	0,00	5.248,38 D
9202030402	Treinos e Estágios	0,00	0,00	0,00	1.902,10	0,00	1.902,10 D
92020306	Rugby de 8	0,00	0,00	0,00	10.925,50	0,00	10.925,50 D
92020307	Equipamentos e Materiais de	0,00	0,00	0,00	3.373,86	0,00	3.373,86 D

BALANCETE GERAL (Período[Fim - Fim] e Acumulado) - 2009

Data Contab. : 31-15-2009

(Valores em EUR)

Data Emissão: 10-03-2010

-

Acumulado

Pág. 3

Conta	Descrição	Mov. Débito	Mov. Crédito	Saldo	Mov. Débito	Mov. Crédito	Saldo
92020308	Departamento de Arbitragem	0,00	0,00	0,00	2.815,56	0,00	2.815,56 D
9202030801	Treino e Equipamentos	0,00	0,00	0,00	2.815,56	0,00	2.815,56 D
92020309	Outras Acções	0,00	0,00	0,00	38.412,99	0,00	38.412,99 D
9202030901	Estágio FIRA - AER	0,00	0,00	0,00	7.111,41	0,00	7.111,41 D
920203090101	Alojamento	0,00	0,00	0,00	3.864,80	0,00	3.864,80 D
920203090103	Deslocações	0,00	0,00	0,00	3.107,83	0,00	3.107,83 D
920203090105	Clubes Outros	0,00	0,00	0,00	138,78	0,00	138,78 D
9202030902	Torneio Millfield	0,00	0,00	0,00	28.866,02	0,00	28.866,02 D
920203090201	Alojamento	0,00	0,00	0,00	10.891,38	0,00	10.891,38 D
920203090202	Alimentação	0,00	0,00	0,00	1.550,40	0,00	1.550,40 D
920203090203	Deslocações	0,00	0,00	0,00	13.001,95	0,00	13.001,95 D
920203090299	Diversos	0,00	0,00	0,00	3.422,29	0,00	3.422,29 D
9202030903	Outros Estágios e Competiçõ	0,00	0,00	0,00	2.435,56	0,00	2.435,56 D
920203090302	Alimentação	0,00	0,00	0,00	2.278,26	0,00	2.278,26 D
920203090303	Deslocações	0,00	0,00	0,00	157,30	0,00	157,30 D
920204	Promoção e Divulgação de Ir	0,00	0,00	0,00	126.233,68	21.600,00	104.633,68 D
92020401	Materiais de Divulgação e O	0,00	0,00	0,00	3.962,74	0,00	3.962,74 D
92020402	Comemorações Oficiais	0,00	0,00	0,00	3.556,52	0,00	3.556,52 D
92020403	Representação	0,00	0,00	0,00	19.474,94	0,00	19.474,94 D
92020404	Website	0,00	0,00	0,00	10.007,68	0,00	10.007,68 D
92020405	Acções de Promoção	0,00	0,00	0,00	4.855,36	0,00	4.855,36 D
92020406	Custos com Organização de l	0,00	0,00	0,00	84.376,44	21.600,00	62.776,44 D
9203	Formação	0,00	0,00	0,00	47.014,32	420,00	46.594,32 D
920301	Formação de Arbitros	0,00	0,00	0,00	12.193,38	420,00	11.773,38 D
92030101	Cursos e Seminários	0,00	0,00	0,00	7.224,31	0,00	7.224,31 D
92030103	Deslocações	0,00	0,00	0,00	1.711,73	420,00	1.291,73 D
92030199	Outras despesas	0,00	0,00	0,00	3.257,34	0,00	3.257,34 D
920302	Formação de Treinadores / N	0,00	0,00	0,00	25.374,99	0,00	25.374,99 D
92030201	Cursos e Seminários	0,00	0,00	0,00	16.068,29	0,00	16.068,29 D
92030203	Deslocações	0,00	0,00	0,00	5.285,03	0,00	5.285,03 D
92030299	Outras Despesas	0,00	0,00	0,00	4.021,67	0,00	4.021,67 D
92030399	Outros Cursos -Curso do IRE	0,00	0,00	0,00	8.025,51	0,00	8.025,51 D
920304	Formação de Dirigentes	0,00	0,00	0,00	1.269,15	0,00	1.269,15 D
920399	Outros Cursos	0,00	0,00	0,00	151,29	0,00	151,29 D
9204	Enquadramento Técnico	0,00	0,00	0,00	549.274,06	23.504,87	525.769,19 D
920401	ET. Apoio Desenvolvimento	0,00	0,00	0,00	157.895,45	15.907,45	141.988,00 D
92040101	Director de Arbitragem	0,00	0,00	0,00	18.725,27	0,00	18.725,27 D
92040102	Director de Competições	0,00	0,00	0,00	20.220,24	0,00	20.220,24 D
92040103	Quadro Permanente Apoio	0,00	0,00	0,00	12.634,08	0,00	12.634,08 D
92040104	Treinador Rugby Feminino	0,00	0,00	0,00	2.611,08	0,00	2.611,08 D
92040105	Directores Tecnicos Regiona	0,00	0,00	0,00	27.785,63	0,00	27.785,63 D
92040106	Técnicos Locais	0,00	0,00	0,00	25.168,02	0,00	25.168,02 D
92040199	Outros	0,00	0,00	0,00	50.751,13	15.907,45	34.843,68 D
920402	ET. Apoio Alta Competição	0,00	0,00	0,00	260.582,26	0,00	260.582,26 D
92040201	Programas IDP	0,00	0,00	0,00	151.939,11	0,00	151.939,11 D
92040202	Programas IRB	0,00	0,00	0,00	100.412,65	0,00	100.412,65 D
92040299	Outros	0,00	0,00	0,00	8.230,50	0,00	8.230,50 D
920403	ET. Apoio Formação	0,00	0,00	0,00	9.935,80	0,00	9.935,80 D
920404	ET. Docentes Requisitados	0,00	0,00	0,00	120.860,55	7.597,42	113.263,13 D
9205	ALTA COMPETIÇÃO	0,00	0,00	0,00	1.485.244,94	418.257,58	1.066.987,36 D
920501	Senior XV	0,00	0,00	0,00	378.361,37	105.481,41	272.879,96 D
92050101	Torneio Europeu Casa	0,00	0,00	0,00	166.328,53	97.673,00	68.655,53 D
9205010101	Alojamento	0,00	0,00	0,00	81.174,36	72.433,00	8.741,36 D
9205010102	Alimentação	0,00	0,00	0,00	13.426,56	0,00	13.426,56 D
9205010103	Deslocações	0,00	0,00	0,00	38.593,27	240,00	38.353,27 D
9205010104	Comunicações	0,00	0,00	0,00	1.662,55	0,00	1.662,55 D
9205010106	Trofeus	0,00	0,00	0,00	1.716,44	0,00	1.716,44 D
9205010107	Audiovisuais	0,00	0,00	0,00	2.502,00	0,00	2.502,00 D
9205010108	Representação	0,00	0,00	0,00	435,85	0,00	435,85 D

BALANCETE GERAL (Período[Fim - Fim] e Acumulado) - 2009

Data Contab. : 31-15-2009

(Valores em EUR)

Data Emissão: 10-03-2010

-

Acumulado

Pág. 4

Conta	Descrição	Mov. Débito	Mov. Crédito	Saldo	Mov. Débito	Mov. Crédito	Saldo
9205010199	Diversos	0,00	0,00	0,00	26.817,50	25.000,00	1.817,50 D
92050102	Torneio Europeu Fora	0,00	0,00	0,00	137.794,84	503,41	137.291,43 D
9205010201	Alojamento	0,00	0,00	0,00	28.115,64	0,00	28.115,64 D
9205010202	Alimentação	0,00	0,00	0,00	16.940,90	0,00	16.940,90 D
9205010203	Deslocações	0,00	0,00	0,00	59.097,81	503,41	58.594,40 D
9205010204	Comunicações	0,00	0,00	0,00	2.486,78	0,00	2.486,78 D
9205010208	Representação	0,00	0,00	0,00	28.173,16	0,00	28.173,16 D
9205010299	Diversos	0,00	0,00	0,00	2.980,55	0,00	2.980,55 D
9205010303	Deslocações	0,00	0,00	0,00	1.545,00	1.545,00	0,00
9205010505	Outras Comp. SN XV	0,00	0,00	0,00	72.433,00	5.500,00	66.933,00 D
920501100303	Tratamentos Diagnosticos	0,00	0,00	0,00	260,00	260,00	0,00
920502	Sevens	0,00	0,00	0,00	141.599,24	60.862,88	80.736,36 D
92050201	Sevens FIRA - AER	0,00	0,00	0,00	80.057,72	50.000,00	30.057,72 D
9205020101	Alojamento	0,00	0,00	0,00	18.293,88	10.000,00	8.293,88 D
9205020102	Alimentação	0,00	0,00	0,00	6.078,75	3.000,00	3.078,75 D
9205020103	Deslocações	0,00	0,00	0,00	48.394,24	35.000,00	13.394,24 D
9205020104	Comunicações	0,00	0,00	0,00	2.668,33	0,00	2.668,33 D
9205020199	Diversos	0,00	0,00	0,00	4.622,52	2.000,00	2.622,52 D
92050202	Sevens IRB	0,00	0,00	0,00	36.728,10	0,00	36.728,10 D
9205020201	Alojamento	0,00	0,00	0,00	507,50	0,00	507,50 D
9205020202	Alimentação	0,00	0,00	0,00	4.521,58	0,00	4.521,58 D
9205020203	Deslocações	0,00	0,00	0,00	20.580,67	0,00	20.580,67 D
9205020204	Comunicações	0,00	0,00	0,00	3.466,13	0,00	3.466,13 D
9205020207	Audiovisuais	0,00	0,00	0,00	462,00	0,00	462,00 D
9205020299	Diversos	0,00	0,00	0,00	7.190,22	0,00	7.190,22 D
92050203	Sevens Femenino	0,00	0,00	0,00	24.813,42	10.862,88	13.950,54 D
9205020301	Competição e Preparação (IR)	0,00	0,00	0,00	16.871,84	2.921,30	13.950,54 D
9205020302	Competição e Preparação	0,00	0,00	0,00	7.941,58	7.941,58	0,00
920503	U20	0,00	0,00	0,00	148.277,37	13.078,47	135.198,90 D
92050301	Centro de Treino (IRB)	0,00	0,00	0,00	90.393,42	0,00	90.393,42 D
920503010	Despesas Postais	0,00	0,00	0,00	90.393,42	0,00	90.393,42 D
92050302	Treinos e Estágios	0,00	0,00	0,00	12.405,46	0,00	12.405,46 D
92050303	Competição	0,00	0,00	0,00	32.400,02	0,00	32.400,02 D
92050304	Deslocações	0,00	0,00	0,00	11.492,88	11.492,88	0,00
92050305	Academia	0,00	0,00	0,00	1.585,59	1.585,59	0,00
920504	U19	0,00	0,00	0,00	75.085,85	20.000,00	55.085,85 D
92050401	Treinos e Estágios	0,00	0,00	0,00	20.471,77	0,00	20.471,77 D
92050402	Competição	0,00	0,00	0,00	54.614,08	20.000,00	34.614,08 D
920505	U18	0,00	0,00	0,00	54.126,59	0,00	54.126,59 D
92050501	Treinos e Estágios (IRB)	0,00	0,00	0,00	14.266,90	0,00	14.266,90 D
92050502	Treinos e Estágios (Outros)	0,00	0,00	0,00	5.843,29	0,00	5.843,29 D
9205050201	Alojamento	0,00	0,00	0,00	563,97	0,00	563,97 D
9205050203	Deslocações	0,00	0,00	0,00	5.279,32	0,00	5.279,32 D
92050503	Competição	0,00	0,00	0,00	34.016,40	0,00	34.016,40 D
9205050301	Alojamento	0,00	0,00	0,00	15.115,15	0,00	15.115,15 D
9205050303	Deslocações	0,00	0,00	0,00	18.901,25	0,00	18.901,25 D
920506	XV Femenino	0,00	0,00	0,00	5,00	0,00	5,00 D
92050699	Outros Custos	0,00	0,00	0,00	5,00	0,00	5,00 D
920507	Despesas Comuns	0,00	0,00	0,00	687.789,52	218.834,82	468.954,70 D
92050701	Instalações Desportivas	0,00	0,00	0,00	13.219,43	6.500,00	6.719,43 D
92050702	Custos Com Jogadores	0,00	0,00	0,00	555.032,38	172.416,68	382.615,70 D
9205070201	Enquadramentos Médico e F	0,00	0,00	0,00	54.090,70	0,00	54.090,70 D
9205070202	Medicamentos e Suplemenet	0,00	0,00	0,00	10.290,00	0,00	10.290,00 D
9205070203	Tratamentos e Diagnosticos	0,00	0,00	0,00	51.378,90	0,00	51.378,90 D
9205070204	Ajudas de Custo e Premios	0,00	0,00	0,00	414.411,54	165.100,00	249.311,54 D
920507020401	Projectos IRB	0,00	0,00	0,00	214.165,22	165.100,00	49.065,22 D
920507020499	Outros	0,00	0,00	0,00	200.246,32	0,00	200.246,32 D
9205070205	Seguros Desportivos	0,00	0,00	0,00	24.861,24	7.316,68	17.544,56 D
92050703	Equipamentos Desportivos	0,00	0,00	0,00	115.511,57	35.892,00	79.619,57 D

BALANCETE GERAL (Período[Fim - Fim] e Acumulado) - 2009

Data Contab. : 31-15-2009

(Valores em EUR)

Data Emissão: 10-03-2010

-

Acumulado

Pág. 5

Conta	Descrição	Mov. Débito	Mov. Crédito	Saldo	Mov. Débito	Mov. Crédito	Saldo
9205070301	Equip. Desportivos	0,00	0,00	0,00	115.511,57	35.892,00	79.619,57 D
920507030101	Vestuário e Outros	0,00	0,00	0,00	71.763,35	18.000,00	53.763,35 D
920507030102	Projectos IRB	0,00	0,00	0,00	1.890,40	0,00	1.890,40 D
920507030103	Director Selecção	0,00	0,00	0,00	19.172,24	9.500,00	9.672,24 D
920507030199	Outros Equipamentos	0,00	0,00	0,00	22.685,58	8.392,00	14.293,58 D
92050704	Directores Selecções	0,00	0,00	0,00	4.026,14	4.026,14	0,00
9205070401	Comunicações	0,00	0,00	0,00	1.822,14	1.822,14	0,00
9205070402	Diversas Despesas	0,00	0,00	0,00	2.204,00	2.204,00	0,00
	Soma Líquida	0,00	0,00	0,00	3.096.048,27	2.970.329,20	125.719,07 D
	Soma Líquida	0,00	0,00	0,00	3.096.048,27	2.970.329,20	125.719,07 D