



Өвөрхангай аймгийн Засаг даргын
дэргэдэх Статистикийн хэлтэс
Statistical office in Uvurkhangai aimag

ӨВӨРХАНГАЙ АЙМГИЙН
СТАТИСТИКИЙН ЭМХТГЭЛ
UVURKHANGAI
STATISTICAL
YEARBOOK 2011

Арвайхээр хот
2012-01-12

АЙМГИЙН ЭДИЙН ЗАСАГ, НИЙГМИЙН ХӨГЖЛИЙН ҮЗҮҮЛЭЛТҮҮДИЙН ТАНИЛЦУУЛГА

Хүн ам

Өвөрхангай аймгийн суурин хүн амын тоо жилийн эцсийн байдлаар 112224 болж өмнөх оныхоос 0.1 хувь буюу 104 хүнээр өссөн байна.

Нийт хүн амын 49.6 хувь нь эрэгтэйчүүд, 50.4 хувь нь эмэгтэйчүүд байна. Хүйсийн харьцаа буюу 100 эмэгтэйд ноогдох эрэгтэйчүүдийн тоо 98 байна.

Нийт хүн амын 64.7 хувь нь залуу болон идэр насныхан, 29.2 хувь нь хүүхдүүд, 6.1 хувь нь хөгшид байна.

Нийт хүн амын 52.5 хувь нь буюу 58973 хүн сумын төвд, 47.5 хувь буюу 53251 хүн нь хөдөөд амьдарч байна.

Төрсөн 2600 хүүхдийг иргэний бүртгэлд бүртгэн, нас барсан 733 хүнийг иргэний бүртгэлээс хасч, 174 хос гэрлэлтээ бүртгүүлж, 60 гэр бүл гэрлэлтийг цуцалж, 100 хүүхэд үрчлэгдсэн байна. Гэрлэсэн эрэгтэйчүүдийн 37.8 хувь нь 20-24 насныхан, 36.8 хувь нь 25-29 насныхан, 2.9 хувь нь 18-19 насныхан эмэгтэйчүүдийн 44.2 хувь нь 20-24 насныхан, 31.6 хувь нь 25-29 насныхан, 7.5 хувь нь 18-19 насныхан байна.

Нийт гэр бүл цуцлалтын 33.3 хувь 4-6 жил гэр бүл байсан, үрчлэлтийн 61.0 хувь нь 3 хүртэл насны хүүхэд байна.

2011 онд 4821 хүн шилжин явсны 68.6 хувь буюу 3307 хүн УБ хот болон өөр аймагт явж, өмнөх онтой харьцуулахад 43.2 хувиар өссөн байна. Тус аймагт 1433 хүн шилжин ирсний 74.0 хувийг аймаг дотроо сумаас суманд шилжигсэд, 26.0 хувь нь УБ хот болон бусад аймгуудаас шилжин ирэгсэд эзэлж байна.

Өрх 32888 болж, өнгөрсөн оноос 0.7 хувь буюу 242 өрхөөр нэмэгджээ. Нийт өрхийн 25.6 хувь нь аймгийн төвд, 28.9 хувь нь сумын төвд, 45.5 хувь нь хөдөөд суурьшсан байна.

Хүн ам, нийгмийн зарим үзүүлэлт

Аймгийн хэмжээнд өнчин хүүхдийн тоо 1769 болж хүн амын 1.6 хувийг эзэлж байна. Нийт өнчин хүүхдийн 9.1 хувь буюу 161 нь бүтэн өнчин, 90.9 хувь буюу 1608 нь хагас өнчин хүүхдүүд байна. Өрх толгойлсон эмэгтэйчүүдийн тоо 2829 байгаа ба 37.1 хувь буюу 1050 нь 3 ам бүлтэй, 22.9 хувь буюу 649 нь 3-5 ам бүлтэй, 3.9 хувь буюу 109 нь 5 ба түүнээс дээш ам бүлтэй байна.

Аймгийн хэмжээнд 16 хүртэлх насны 4 ба түүнээс дээш насны хүүхэдтэй өрхийн тоо 1552 болж, нийт өрхийн 4.7 хувийг эзэлж байна.

Сумдуудын өөрсдийнх нь тодорхойлж ирүүлсэн мэдээгээр амьжиргааны баталгаажих доод төвшнөөс доогуур орлоготой 6759 өрхөд 23.9 мянган хүн амьдарч байгаа нь нийт өрхийн 20.6, нийт хүн амын 21.4 хувийг тус тус эзэлж байна. Амьжиргааны баталгаажих доод түвшнээс доогуур орлоготой өрхийн 36.5 хувь нь нэн ядуу өрх байна.

2011 оны байдлаар Хангайн бүсийн хэмжээнд амьжиргааны баталгаажих доод түвшин 105100 төгрөг байна.

Ажиллах хүч

Аймгийн хүн амын 64.8 хувь буюу 72675 нь хөдөлмөрийн насны хүн байна. Үүний 47702 ажиллагсад, 2175 ХХҮХэлтэст бүртгэлтэй ажилгүйчүүд,

8296 нь бүртгэлгүй ажил эрхлээгүй хүн ам, 10789 нь суралцагсад , 3713 нь хөдөлмөрийн чадваргүй хүн ам байна.

Ажиллагсадыг эдийн засгийн үйл ажиллагааны салбараар авч үзвэл : 63.6 хувь нь ХАА-н салбарт, 8.7 хувь нь бөөний болон жижиглэн худалдаанд, 11.1 хувь нь төсөвт байгууллагад, 16.6 хувь нь бусад салбаруудад ажиллаж байна. Ажиллагсадын тоо өмнөх оныхоос 0.7 хувиар нэмэгдсэн байна..

Энэ онд аймгийн хэмжээнд 1907 ажлын байр шинээр бий болж өмнөх оныхоос 10.5 хувь буюу 181-ээр илүү байна. Жижиг дунд үйлдвэрийг дэмжих бодлогын хүрээнд 842 ажлын байр бий болсон байна.

Ажлын байраар хангагдагсдын 7.8 хувь нь барилгад, 45.4 хувь нь хөдөө аж ахуйд, 10.0 хувь нь үйлдвэрлэлд, 4.2 хувь нь зочид буудал зоогийн газарт, 5.8 хувь нь бөөний болон жижиглэн худалдаанд , 0.5 хувь нь тээвэр, холбоонд, 10.4 хувь нь уул уурхайд, 2.6 төсөвт байгууллагад, 13.4 хувь нь хувийн үйлчилгээ эрхлэх чиглэлээр, төсөл хөтөлбөр хэрэгжүүлэх хүрээнд ажлын байртай болжээ.

Албан ёсны бус захиргааны мэдээгээр хөдөлмөр эрхлэгч 413 хүүхэд байгаагийн 62.7 хувь нь ХАА-н салбарт, 29.7 хувь нь уул уурхайн салбарт, 7.6 хувь нь албан бус секторт хөдөлмөр эрхэлж байна.

Хөдөлмөр халамжийн үйлчилгээний хэлтэст 2175 хүн ажил хайж бүртгүүлсний 54.1 хувь нь эмэгтэйчүүд байна. Бүртгүүлсэн ажилгүйчүүд өнгөрсөн онтой харьцуулахад 2.5 хувиар буурсан ба 33.6 хувь нь 25-34 насныхан, 26.2 хувь нь 35-44 насныхан, 21.5 хувь нь 16-24 насныхан, 18.7 хувь нь 45-60 насныхан , 75.8 хувь нь урьд нь ажил эрхэлж байсан, 24.2 хувь нь анх удаа ажил эрж байгаа хүмүүс байна.

Бүртгэлтэй ажилгүйчүүдийн 29.8 хувь нь бүрэн дунд, 14.9 хувь нь дээд, 37.8 хувь нь бүрэн бус дунд, 4.7 хувь нь тусгай дунд, 5.4 хувь нь мэргэжлийн анхан шатны, 6.7 хувь нь бага боловсролтой, 0.7 хувь нь боловсролгүй байна.

2011 оны байдлаар эдийн засгийн идэвхтэй хүн амд ажилгүйчүүдийн эзлэх хувийн жин 4.4 байна .

Үнэ

2011 оны эцсийн байдлаар хэрэглээний бараа, үйлчилгээний үнэ тарифын индекс 2010 оныхоос 8.3 хувиар , өмнөх 11 сартай харьцуулахад 1.0 хувиар тус тус өссөн байна. Хэрэглээний үнийн индексийн өсөлтөд хүнсний барааны үнэ бүлгийн дүнгээр 5.4 хувиар, хувцас гутал бөс барааны үнэ бүлгийн дүнгээр 10.2 хувиар, орон сууц, түлш, цахилгааны үнэ бүлгийн дүнгээр 26.5 хувиар, гэр ахуйн барааны үнэ бүлгийн дүнгээр 8.4 хувиар, тээврийн үйлчилгээний үнэ бүлгийн дүнгээр 13.9 хувиар, боловсролын үйлчилгээний үнэ бүлгийн дүнгээр 12.1 хувиар, зочид буудал нийтийн хоолны үйлчилгээний үнэ бүлгийн дүнгээр 17.4 хувиар, бусад бараа үйлчилгээний үнэ бүлгийн дүнгээр 1.0 хувиар нэмэгдсэн нь нөлөөлсөн байна.

Хүнсний барааны үнэ бүлгийн дүнгээр өмнөх оны мөн үеийнхээс 5.4 хувиар өссөний дотор мах махан бүтээгдэхүүний дэд бүлгийн үнэ дүнгээрээ 29.1 хувиар, талх, гурил, будааны дэд бүлгийн үнэ дүнгээрээ 2.8 хувиар, сахар зөгийн бал, чихрийн дэд бүлгийн үнэ дүнгээрээ 1.5 хувиар, согтууруулах бус ундааны дэд бүлгийн үнэ дүнгээрээ 0.9 хувиар, согтууруулах ундаа тамхины дэд бүлгийн үнэ дүнгээрээ 0.4 хувиар өссөн нь нөлөөлжээ.

Орон сууц, түлш, цахилгааны үнэ бүлгийн дүнгээрээ 26.5 хувиар өсөхөд цахилгаан, хий болон бусад түлшний дэд бүлгийн үнэ дүнгээрээ 42.7 хувиар, усан хангамж болон орон сууцны бусад үйлчилгээний дэд бүлгийн үнэ дүнгээрээ 3.2 хувиар, орон сууцны техникийн болон засвар үйлчилгээний дэд бүлгийн үнэ дүнгээрээ 1.1 хувиар өссөн нь нөлөөлжээ.

2010 онтой харьцуулахад үхрийн махны үнэ 42.4 хувиар, хонины махны үнэ 26.7 хувиар, адууны махны үнэ 45.8 хувиар, А-80 бензиний үнэ 18.9 хувиар, АИ-92 бензиний үнэ 16.2 хувиар, дизель түлшний үнэ 22.3 хувиар, орон сууцны цахилгааны үнэ 5.3 хувиар, гэр хорооллын цахилгааны үнэ 5.5 хувиар, орон сууцны 1метр.кв-ийн халаалтын үнэ 2.0 дахин өссөн нь хэрэглээний үнийн индекс өсөхөд нөлөөлөв.

Төсөв санхүү

Аймгийн төсөвт 2011 онд /урьдчилсан гүйцэтгэлээр/ 4.6 тэрбум төгрөгийн орлогыг төвлөрүүлж, төлөвлөгөөний биелэлт 118.1 хувьтай байгаа ба өнгөрсөн оноос орлого 9.5 хувиар нэмэгджээ.Татварын орлогын төлөвлөгөө 13.1 хувиар, татварын бус орлого 2.3 дахин давж биелэсэн байна. Улсын төсвөөс орон нутгийн төсөвт 3.4 тэрбум төгрөгийн санхүүгийн дэмжлэг үзүүлсэн нь өнгөрсөн оныхоос 36.0 хувь буюу 0.9 тэрбум .төгрөгөөр нэмэгдсэн байна.

Улс болон орон нутгийн төсвөөс 39.4 тэрбум төгрөгийн зарлага санхүүжилт хийсний 56.6 хувийг цалинд, 5.9 хувийг нийгмийн даатгалын шимтгэлд, 33.4 хувийг бараа үйлчилгээний зардалд, 4.0 хувийг татаас ба урсгал шилжүүлэгт, 0.1 хувийг хөрөнгийн зардалд зарцуулжээ.Санхүүжилтийн 19.5 хувийг орон нутгийн төсвийн санхүүжилт эзэлж байна.

2011 оны эцсийн байдлаар төсөвт газруудын өглөг 109.2 сая төгрөг болсон байна.

Өглөгийн 90.4 сая төгрөг буюу 82.8 хувь нь эмийнх, 8.7 сая төгрөг буюу 7.9 хувь нь тээврийнх, 8.6 сая төгрөг буюу 7.9 хувь нь цалингийнх, 0.3 сая төгрөг буюу 0.3 хувь нь нийгмийн даатгалын шимтгэлийнх, 0.5 сая төгрөг буюу 0.5 хувь нь хоолных, 0.6 сая төгрөг буюу 0.6 хувь нь бусад өглөг байна.

Нийт өглөгийн 12.8 сая төгрөг буюу 11.7 хувь нь тухайн сард үүссэн өглөг байна.

Банк, мөнгө, зээл

Арилжааны банкуудын дүнгээр 24012 зээлдэгчид 89.8 тэрбум төгрөгийн зээл олгосон нь өнгөрсөн оноос зээлдэгчдийн тоо 8.9 хувиар өсч, олгосон зээлийн хэмжээ 73.4 хувиар өсчээ.Оны эцэст зээлийн өрийн үлдэгдэл 64.0 тэрбум төгрөг байгаа ба хугацаа хэтэрсэн зээл 0.1 хувь буюу 72.8 сая.төгрөг, чанаргүй зээл 0.5 хувь буюу 0.3 сая.төгрөг байна.

Иргэд, байгууллагын мөнгөн хадгаламж 39.6 тэрбум.төгрөг болж өнгөрсөн оныхоос 63.5 хувь буюу 15.3 тэрбум.төгрөгөөр өсч,аймгийн нэг хүнд дунджаар 352.5 мян. төгрөгийн, нэг хадгаламж эзэмшигчид 713.3 мян. төгрөгийн хадгаламж ногдож байна. Өнгөрсөн оноос хадгаламж эзэмшигчийн тоо 6.4 хувиар буурсан хэдий ч хадгаламжийн хэмжээ нэмэгдсэн байна.

Банкуудын төгрөгийн хугацаагүй хадгаламжийн жилийн хүү 4.8-8.4 хувь, хугацаатай хадгаламжийн жилийн хүү 6.6-15.0 хувьтай байна.

Нийгмийн халамж, даатгал

Аймгийн дүнгээр давхардсан тоогоор 143.8 мянган хүнд 36.0 тэрбум төгрөгийн тэтгэвэр, тэтгэмж олгосон байна. Үүнд : 2400 хүнд 1511.9 сая төгрөгийн халамжийн тэтгэвэр, 2361 хүнд 758.9 сая төгрөгийн нөхцөлт мөнгөн тэтгэмж, нийгмийн халамжийн тусламж дэмжлэг шаардлагатай 2428 хүнд 245.8 сая. төгрөгийн тэтгэмж, тусламж, 7784 ахмад настан болон хөгжлийн бэрхшээлтэй иргэдэд 442.9 сая төгрөгийн тусламж, хөнгөлөлт,хүн амын хөгжлийг дэмжих хэлбэрээр 14184 хүнд 2375.3 сая.төгрөгийн дэмждэг, хүний

хөгжил сангаас 114648 хүнд /давхардсан тоогоор/ 30.7 тэрбум төгрөг тус тус олгожээ.

Нийгмийн даатгалын сангийн орлогод 20.7 тэрбум. төгрөг төвлөрүүлж, төлөвлөгөөг 102.8 хувиар биелүүлж, өнгөрсөн оноос сангийн нийт орлого 20.3 хувиар өссөн байна. Нийгмийн даатгалын сайн дурын орлого 177.3 хувь, эрүүл мэндийн даатгалын сангийн орлого 118.3 хувь, эрүүл мэндийн даатгалын хураамж 106.4 хувь, тус тус биелжээ. Нийт 18528 хүн даатгалд хамрагдсаны 77.2 хувь буюу 14312 нь заавал даатгуулагчид, 22.8 хувь буюу 4216 нь сайн дурын даатгуулагчид байна. Бүх төрлийн тэтгэвэр авагч 12297 хүнд 16.4 тэр.бум төгрөгийн тэтгэвэр, 2098 хүнд 679.8 сая.төгрөгийн тэтгэмж олгосон байна.

Хөрөнгө оруулалт

2011 онд аймгийн эдийн засаг, нийгмийн хөгжилд 33.5 тэрбум төгрөгийн хөрөнгө оруулалт хийснээс 58.8 хувь буюу 19.7 тэрбум нь улсын төсвийн хөрөнгө, 5.0 хувь буюу 1.7 тэрбум орон нутгийн төсвийн хөрөнгөөр, 14.1 хувь буюу 4.7 тэрбум. төгрөгийн хөрөнгө оруулалт нь нь гадаадын хөрөнгө оруулалт, 22.1 хувь буюу 7.4 тэрбум төгрөгийн хөрөнгө оруулалт нь сумын өөрийн хөрөнгө, иргэдийн хөрөнгөөр тус тус санхүүжигдсэн байна. 2010 онтой харьцуулахад хөрөнгө оруулалтын хэмжээ 57.3 хувь буюу 12.2 тэр.бум төгрөгөөр нэмэгдсэн байна.

Хөрөнгө оруулалтын ажлын 61.2 хувийг барилга угсралт, их засварын ажилд, 15.1 хувийг зам засвар, арчлалтад, 14.1 хувийг худаг шинээр гаргах болон засварлах, гэрэлтүүлэг, дулааны шугам засварт, 9.6 хувийг бусад үйл ажиллагаануудад зарцуулсан байна.

Хөдөө аж ахуй

2011 оны жилийн эцсийн тооллогын дүнгээр малын тоо 2425.6 мянган толгойд хүрч, 415.1 мянган толгойгоор өссөний дотор тэмээ 15.9 мянга, адуу 141.1 мянга, үхэр 90.6 мянга, хонь 1051.8 мянга, ямаа 1126.4 мянга болж, тэмээ 1.2 мянган толгой, адуу 27.3 мянган толгой, үхэр 14.3 мянган толгой, хонь 155.1 мянган толгой, ямаа 217.2 мянган толгойгоор тус тус өссөн байна.

Малтай өрх 17211, үүнээс нь малчин өрх 14775 байна. Эдгээр өрхийн тоо 2010 оныхоос малтай өрх 4.2 хувиар, малчин өрх 4.9 хувиар тус тус буурсан байна. Аймгийн нэг малтай өрхөд 141 толгой мал, нэг малчин өрхөд 164 толгой мал ноогдож байна.

1000 ба түүнээс дээш малтай 109 өрх байгаа нь өмнөх оныхоос 32.9 хувь буюу 27-оор нэмэгдсэн байна.

Оны эхний малын 179.4 мянган толгой малыг зах зээлд худалдан борлуулж, 180.2 мянган толгой малыг хүнсэнд хэрэглэж, 209.6 мянган толгой малыг бусдад шилжүүлсэн байна.

Нийт 968.9 мянган хээлтэгч мал тоологдсон нь нийт малын 39.9 хувийг эзэлж, өнгөрсөн оноос хээлтэгчийн тоо 3.8 хувиар буюу 35.7 мянган толгойгоор өсч, нийт малд эзлэх хувийн жин 6.5 пунктээр буурсан байна.

21775 толгой хээлтүүлэгчийн 66.2 хувийг хуц, ухна эзэлж байна. Нэг хээлтүүлэгчид 26 ингэ, 7 гүү, 25 үнээ, 59 эм хонь, 64 эм ямаа ногдож байгаа нь үржлийн нормт хэмжээнээс ингэ, гүү, үнээ нормын түвшинд, эм хонь, эм ямаа нормоос өндөр байна.

Аж ахуйн нэгж байгууллагууд 2280 толгой мал тоолуулсан байна.

Цэвэр, эрлийз, нутгийн шилмэл омгийн 404.9 мянган мал тоологдсоны 1.0 хувь буюу 4036 нь цэвэр үүлдэр, 77.2 хувь буюу 312641 нь эрлийз үүлдрийн,

0.5 хувь буюу 2055 нь нутгийн шилдэн омгийн, 21.3 хувь буюу 86200 нь нутгийн шилмэл отгоор сайжирсан мал байна.

Аймгийн дүнгээр 40 гахай, 2 илжиг, 1893 тахиа тоологдсон байна

Оны эхний төллөх эх малын 89.7 хувь буюу 837.4 мянган эх мал төллөж гарсан төлийн 97.5 хувь буюу 820.5 мянган төлийг бойжуулсан байна.

Оны эхний нийт малын 1.1 хувь буюу 21950 толгой мал зүй бусаар хорогдож, хорогдлын 91.8 хувийг бог мал эзэлж байна. Хорогдсон малын 2.5 хувь буюу 550 нь өвчнөөр хорогдсон байна.

Аймгийн хэмжээнд энэ онд шинээр 79 худаг гаргаж, 56 худаг засварласан байна.

Аймгийн дүнгээр хаврын тариалалтаар 2100 га-д үр тариа, 304.3 га-д төмс, 146.2 га-д хүнсний ногоо тариалж, намрын ургац хураалтаар 1620 га-аас 2057 тн үр тариа, 294.5 га-аас 3068.9 тн төмс, 144.0 га-аас 1648.2 тн хүнсний ногоо хураан авчээ. Өнгөрсөн оноос үр тариа 1355.0 тн-оор, төмс 413.9 тн-оор, хүнсний ногоо 189.2 тн-оор тус тус өссөн байна.

Аж ахуйн нэгж, иргэд 32989.5 тн хадлан, 6372.2 тн гар тэжээл бэлтгэжээ.

Аж үйлдвэр

Аж үйлдвэрийн салбарын нийт үйлдвэрлэл оны үнээр 2011 онд 10084.0 сая төгрөгт хүрч, 2010 оныхоос 3559.9 сая төгрөг буюу 54.6 хувиар өслөө. Өмнөх оны мөн үеийнхтэй харьцуулахад нүүрс олборлолт (43.5 %) боловсруулах үйлдвэрлэл (20.9 %), Үүнээс: хүнсний бүтээгдэхүүний үйлдвэрлэл (13.3 %), оёдол (46.8 %), хэвлэх үйлдвэрлэл (66.1 %), мод, модон эдлэлийн үйлдвэрлэл (1.5 %) , гутал үйлдвэрлэл (10.8 %) барилгын материалын үйлдвэрлэл (82.2 %), цахилгаан, дулаан, үйлдвэрлэл (83.1 %), ус ариутгал, усан хангамжийн үйлдвэрлэл (13.1 %), тус тус нэмэгджээ Нэр төрлийн хувьд нүүрс олборлолт, цэвэр ус, талх, нарийн боов, хэрчсэн гурил, мод, модон эдлэл үйлдвэрлэл, хэвлэх, оёдол зэрэг боловсруулах аж үйлдвэрийн салбарын үндсэн нэр төрлийн бүтээгдэхүүний үйлдвэрлэл 3.0-2.8 дахин нэмэгдсэн байна. 2011 оны бүтээгдхүүн үйлдвэрлэлтэд аймагт бүртгэлтэй уул уурхай эрхэлдэг аж ахуйн нэгжүүдийн алт олборлолтийн гүйцэтгэлийг орууллаа.

2011 онд жижиг, дунд үйлдвэр эрхлэгчдийг дэмжих зориулалтаар нийт 5681.1 сая төгрөгийн санхүүжүүлтийг хөнгөлөлттэй зээл хэлбэрээр олгож үйлдвэр эрхлэгчдийг дэмжсэн нь бүтээгдхүүний өсөлтөд зохих хэмжээгээр нөлөөлсөн.

Аж үйлдвэрийн салбарын борлуулсан бүтээгдэхүүн (оны үнээр) 9623.9 сая төгрөгт хүрч, үүнээс уул уурхай, олборлох аж үйлдвэрийн борлуулсан бүтээгдэхүүн 2514.4 сая. төгрөг, боловсруулах аж үйлдвэрийн салбарынх 5196.6 сая. төгрөг, цахилгаан, дулааны эрчим хүч үйлдвэрлэлт, усан хангамжийн салбарынх 1912.9 сая төгрөгт хүрчээ.

Аж үйлдвэрийн нийт борлуулалтад уул уурхай, олборлох аж үйлдвэрийн салбарын эзлэх хувь 2011 онд 26.1 хувь болж өмнөх оныхоос 14.6 пунктээр, цахилгаан, дулааны эрчим хүч үйлдвэрлэлт, усан хангамжийн салбарынх 19.9 хувь болж 1.2 пунктээр тус тус өсч, харин боловсруулах аж үйлдвэрийн салбарынх 54.0 хувь болж өмнөх оныхоос 15.8 пунктээр буурчээ.

Тээвэр, холбоо

Бүх төрлийн авто тээврээр 2011 онд 34.5 мянган тн ачаа, давхардсан тоогоор 198.5 мянган хүн тээвэрлэж, ачаа эргэлт 11699.3 мян т.км, зорчигч эргэлт 54260.1 мян хүн км-т хүрсэн байна. Тээсэн ачаа 2010 оныхоос 21.9 хувь буюу 6.2 мян.тонноор, зорчигчдын тоо 21.6 хувь буюу 35.3 мян.хүнээр тус тус өслөө.

Тээврийн үйлчилгээний орлого 1774.3 сая төгрөгт хүрч өмнөх оноос 445.2 сая төгрөг буюу 33.5 хувиар нэмэгдсэн байна.

Сүүлийн жилүүдэд үүрэн утасны хэрэглэгчдийн тоо нэмэгдэж, давхардсан тоогоор 55.7 мянгад хүрсэн нь өмнөх оныхоос 3.6 мянга буюу 7.0 хувиар өсчээ.

Суурин утасны цэгийн тоо 1022 болж, өмнөх оныхоос 369-өөр буурчээ. Кабелийн телевизийн хэрэглэгчдийн тоо 1104 болж өмнөх оноос 100 хэрэглэгчээр нэмэгдсэн байна.

Холбооны байгууллагууд 298.3 сая. төгрөгийн орлоготой ажилласны 20.0 хувийг хүн амын үйлчилгээний орлого эзэлж байна.Өнгөрсөн оноос нийт орлого 6.4 хувиар буюу 18.0 сая.төгрөгөөр өсчээ. Интернетээр үйлчлүүлэгчдийн тоо 6250 болж өнгөрсөн оныхоос 7.0 хувиар өссөн ба 90.5 сая.төгрөгийн орлоготой ажилласан байна.

Барилга

Барилгын гүйцэтгэгч байгууллагууд 25.6 тэрбум төгрөгийн барилга угсралт, их засварын ажлыг 109 объектод хийж гүйцэтгэсний 10.2 хувь буюу 2.6 тэрбум төгрөг нь их засварын ажил байна. Өнгөрсөн оноос гүйцэтгэсэн барилга угсралтын ажлын хэмжээ 48.8 хувь , их засварын ажил 73.3 хувиар тус тус өсчээ. Орон нутгийн төсвийн хөрөнгөөр 36 объектод 2.0 тэрбум төгрөгийн барилга угсралт, их засварын ажил гүйцэтгэсэн нь өнгөрсөн оноос 3 дахин өссөн байна.

Худалдаа, үйлчилгээ

Аймгийн худалдаа , нийтийн хоолны цэг салбарууд 31.0 тэрбум төгрөгийн бараа гүйлгээ хийсэн нь өмнөх оноос 21.2 хувиар өссөн байна.

Цайны газар, эм борлуулалт, бар ресторан, шатахууны худалдаа,хүнс,бараа, барилгын материалын дэлгүүр, авто сэлбэгийн борлуулалтын орлого 15.3-3.4 дахин өсч ,харин ТҮЦ-ний гүйлгээ 15.3 хувиар буурчээ.

Боловсрол

2011-2012 оны хичээлийн жилд ерөнхий боловсролын 29 сургуулийн 748 бүлэгт 22.0 мянган хүүхэд суралцаж, 31 цэцэрлэгийн 119 бүлэгт 3.8 мянган хүүхэд хүмүүжиж, эдгээрт 1214 багш сурган хүмүүжүүлэгч ажиллаж байна. Өнгөрсөн оноос суралцагсад 3.5 хувиар буурч, хүмүүжиж байгаа хүүхэд 8.6 хувиар, багш сурган хүмүүжүүлэгчийн тоо 2-оор тус тус нэмэгдсэн байна.

2010-2011 оны хичээлийн жилд 3535 хүүхэд 9, 11-р ангийг төгссөнөөс 66.2 хувь нь суурь боловсролыг, 33.8 хувь нь бүрэн дунд боловсролыг эзэмшсэн байна.

СӨБоловсролд хамрагдвал зохих хүүхдийн (2-5 насны) 74.0 хувь нь хамрагдсан байна.

Аймгийн хэмжээнд энэ хичээлийн жилд сургуулийн дотуур байранд 2257 сурагч амьдарч,дотуур байранд орохоор хүсэлт гаргасан хүүхдийн 92.2 хувь нь хамрагдсан байна.

Эрүүл мэнд

Эмнэлгүүдэд 2731 эх амаржиж , 2510 амьд хүүхэд төрж, төрөхийн улмаас 4 эх эндсэн байна. Эмнэлэгт 686 хүн нас барсны 9.9 хувь буюу 68 нь 1 хүртэлх насны, 2.2 хувь буюу 15 нь 1-5 хүртэлх насны хүүхдийн нас баралт эзэлж ,0-5 хүртэлх насны хүүхдийн эндэгдэл өнгөрсөн оноос 8.8 хувь буюу 8-аар буурсан байна.

Халдварт өвчнөөр өвчилсөн 1306 тохиолдол гарсан нь өнгөрсөн оноос 23.9 хувиар нэмэгдсэн байна. Нийт өвчлөлтийн 54.7 хувийг халдварт шар, 5.6 хувийг сүрьеэ, 19.9 хувийг заг,тэмбүү,трихоминиазаар өвчлөгсөд эзэлж байна.Арвайхээр,Уянга,Богд сумдад халдварт өвчний 64.6 хувь нь гарсан байна.

Гэмт хэрэг

Цагдаагийн газрын мэдээгээр 473 хэргийг 478 хүн үйлдсэн байна. Өмнөх оноос бүртгэгдсэн хэрэг 7.7 хувиар буюу 34-өөр, холбогдогч 1.3 хувь буюу 6-аар өссөн байна.

Нийт бүртгэгдсэн хэргийн 2.3 хувь нь бусдыг алсан /санаатай-10,болгоомжгүйгээс-1/, 32.6 хувь нь иргэдийн өмчийн хулгай, 31.7 хувь нь ББМГУ хэрэг, 6.4 хувь нь танхай,дээрэм булаалт,хүчингийн хэрэг, 17.5 хувь нь бусад хэрэг байна. Гэмт хэргийн 9.5 хувь буюу 45 нь эзэнгүй хэрэг байна.

Гэмт хэргийн улмаас иргэд, байгууллага, аж ахуйн нэгжид 448.0 сая төгрөгийн хохирол учирч, нийт хохирлын 61.0 хувийг нь нөхөн төлүүлсэн байна. 200 хүн гэмтэж бэртэн үүнээс 30 хүн нас барсан байна.

Гэмт хэрэгт холбогдсон 478 хүний 39.1 хувь нь эрхэлсэн ажил хөдөлмөргүй, 28.2 хувь нь бүлэглэн, 33.3 хувь нь согтуугаар гэмт хэрэг үйлдсэн ба 60.9 хувь нь 18-35 хүртэл насны хүмүүс байна.Хэрэг үйлдэгчдийн 8.3 хувьд нь эмэгтэйчүүд ,10.0 хувьд нь хүүхдүүд оролцсон байна.Гэмт хэргийн 66.6 хувь нь Арвайхээр,Хархорин,Уянга,Батэлзий сумдад гарсан байна.

Орон сууц,нийтийн аж ахуй

Энэ онд аж ахуйн нэгж,иргэдийн хөрөнгөөр 17214.5 м.кв талбай бүхий 249 айлын нийтийн орон сууц болон хувийн байшингууд ашиглалтанд орж, 982 хүн оршин сууж, амьдарч байна.

Ус түгээх байрны тоо 2011 онд 71 болж, өмнөх оноос 4.4 хувиар, зөөврийн ус хэрэглэдэг өрхийн тоо 16.4 мянгад хүрч, өмнөх оныхоос 8.6 хувиар нэмэгдсэн байна.

Хог устгалын цэгийн тоо 26 болж, өмнөх оныхоос 1 цэгээр нэмэгдсэн байна.Аймгийн хэмжээнд 2010 онд 34 хүний багтаамжтай 7 халуун усны цэг үйл ажиллагаа явуулж байсан бол 2011 онд 52 хүний багтаамжтай болж өргөжсөн байна.

Бусад

Аймгийн татварын албанд бүртгэлтэй аж ахуйн нэгжийн тоо 1023 байгаагийн төсөвт байгууллага 197, ХК 13, ХХК 470, салбарууд 91, хоршоо 90, ЗБН, ББН 79, төрийн бус байгууллага 44, ОНБайгууллага 15, хадгаламж зээлийн хоршоо 12 , шашны байгууллага 8 байна.

Аймгийн хэмжээнд 16 сүм хийд үйл ажиллагаа явуулж байгаа ба тэдгээрт 223 хүн ажилладгаас 169 нь хурлын лам нар байна.

ГАРЧИГ

Танилцуулга	1-7
Эдийн засаг, нийгмийн үндсэн үзүүлэлтүүд	8
Бүлэг 1: Засаг захиргааны нэгж, нутаг дэвсгэр	9-11
Засаг захиргааны нэгж	9
Сум хоорондун замын урт	10
Газрын нэгдмэл сангийн ангилал	11
	12-
Бүлэг 2: Аймгийн хүн амын тоо	24
	12-
Суурин хүн амын тоо /байршил, насны бүлгээр/	15
	16-
Өрх, хүн амын нийгмийн статистикийн зарим үзүүлэлтүүд	22
Хүн амын шилжилт хөдөлгөөн	23
Амжиргааны доод түвшин, доогуур орлоготой өрх, хүн ам	24
	25-
Бүлэг 3: Ажиллах хүч	31
Ажиллах хүчний зах зээл	25
Эдийн засгийн идэвхитэй хүн ам, ажиллагсдын тоо	26
Хөдөлмөрийн насны хүн ам	27
	28-
Ажилгүйчүүдийн мэдээ	29
Шинээр бий болсон ажлын байр	30
Хөдөлмөр эрхлэгч хүүхдийн судалгаа	31
	32-
Бүлэг 4: Хэрэглээний үнийн индекс	33
Хэрэглээний үнийн индекс	32
Хэрэглээний бараа, үйлчилгээний үнэ	33
	34-
Бүлэг 5: Төсөв санхүү, банк	47
Төсвийн орлого	34
	35-
Төсвийн орлого /сумдаар/	37
	38-
Төсвийн зарлага	39
Төсвийн зарлага /сумдаар/	40
Төсөвт газруудын өглөг	41
	42-
Банкны үндсэн үзүүлэлтүүд	43
Хөрөнгө оруулалт	44
	45-
Нийгмийн даатгалын зарим үзүүлэлтүүд	46
Нийгмийн халамжийн мэдээ	47
	48-
Бүлэг 6: Хөдөө аж ахуй	67
	48-
Малын тоо, төрөл, сумаар	53
	54-
Хээлтэгч малын тоо	55
	56-
Мал төллөлт, төл бойжилт	57
Том малын зүй бусын хорогдол	58
	59-
Амины малын бүлэглэлт	61
Сарлаг, Хайнагийн тоо	62
Сумдын мянгат малчид	63
Малчдын ахуй, соёлын зарим үзүүлэлтүүд	64

	Ургац хураалт	65
	Хадлан тэжээл бэлтгэлт	66
	ХАА-н зарим бүтээгдэхүүний зах зээлийн дундаж үнэ	67
Бүлэг 7: Аж үйлдвэр		68-69
	Аж үйлдвэрийн нийт бүтээгдэхүүн	68
	Аж үйлдвэрийн бүтээгдэхүүн борлуулалт, гол нэр төрлийн бүтээгдэхүүн үйлдвэрлэлт	69
Бүлэг 8: Дэд бүтэц	Үйлдвэр, үйлчилгээ	70-76
	Барилга угсралт, их засварын ажил	70
	Авто зам засвар, арчлалтын ажил	71
	Тээвэр	72
		73-
	Холбоо	74
	Нийт бараа гүйлгээ	75
	Хот, нийтийн аж ахуйн үйлчилгээний зарим үзүүлэлт	76
Бүлэг 9: Соёл боловсрол		77-81
	Боловсролын салбарын зарим үзүүлэлт	77
	Дотуур байр	78
	Сургуулийн өмнөх боловсрол	79
Бүлэг 10: Эрүүл мэндийн үндсэн үзүүлэлтүүд		73
	Төрөлт, эх хүүхдийн эндэгдлийн тоо	80
	Халдварт өвчнөөр өвчлөгчдийн тоо	81
Бүлэг 11: Гэмт хэрэг		82-83
	Гэмт хэрэг /төрлөөр/	82
	Гэмт хэрэг /сумдаар/	83
Бүлэг 12: Бусад		84-85
	Татварын хэлтэст бүртгэлтэй аж ахуйн нэгжүүд	84
	Сүм хийдийн үйл ажиллагааны үзүүлэлтүүд	85

АЙМГИЙН ЭДИЙН ЗАСАГ НИЙГМИЙН ХӨГЖЛИЙН ҮНДСЭН ҮЗҮҮЛЭЛТҮҮД

№	Үзүүлэлт	х/н	2008	2009	2010	2011
1	Газрын сан	га	6289.5	6289.5	6289.5	6289.5
2	ХАА-н эдэлбэр газар	га	5767.8	5767.8	5767.4	5767.4
3	Нийт өрх	тоо	30782	32349	32646	32888
4	Бүх хүн ам	тоо	110440	111977	112120	112224
5	Хөдөлмөрийн насны хүн ам	тоо	68629	68804	69805	72675
6	Эдийн засгийн идэвхитэй хүн ам	тоо	51991	52117	49614	49877
	үүнээс: - ажиллагсад	тоо	49876	49549	47384	47702
	-бүртгэлтэй ажилгүйчүүд	тоо	2115	2568	2230	2175
7	Хөдөлмөрийн чадваргүй хүн ам	тоо	4057	3248	3839	3713
8	Бүртгэлгүй ажил эрхлээгүй хүн ам	тоо	5618	5814	8323	8296
9	Ажилгүйдлийн түвшин / бүртгэлтэй ажилгүйчүүдээр тооцсон/	хувь	4.1	4.9	4.5	4.4
10	Эдийн засгийн өсөлтийн түвшин	хувь	28.1	8.2	-10.1	30.8
11	Дотоодын нийт бүтээгдэхүүн	тэр. бум	105	113.6	102.1	
12	Нэг хүнд ногдох ДНБ /жилийн дундаж хүнээр/	мян.төг	993.2	1081	910.9	
13	Хэрэглээний үнийн индекс/ өмнөх онуудтай харьцуулснаар/	хувь	112.8	109	113.6	108.3
14	Инфляцын хурд	хувь	-15.4	-3.8	4.6	-5.3
15	Орон нутгийн төсвийн нийт орлого	сая.төг	5164.6	5357.1	6773.9	8017.8
	Үүнээс: улсын төсвөөс олгосон санхүүгийн дэмжлэг	сая.төг	2223.3	1503.8	2520.9	3411.0
16	улсын төсөвт төвлөрүүлсэн орлого	сая.төг	1316.2	468.1	583.1	837.2
17	Зарлага санхүүжилт	сая.төг	26189.5	27641.1	32097.4	39433.2
	Үүнээс : улсын төсвийн байгууллага	сая.төг	20806.8	22859.5	25940.8	31712.1
	орон нутгийн төсвийн байгууллага	сая.төг	5382.7	4781.6	6156.5	7721.1
18	Хөрөнгө оруулалт	тэрбум.төг	9.8	12.1	21.8	33.5
19	ЕБ-ийн сургуульд суралцагсад	тоо	24307	23668	22785	21988
20	Бүх шатны сургуулийн багш нар	тоо	1041	1083	1212	1214
21	Хүн амд худалдаалсан нийт бараа гүйлгээ	сая.төг	21050.7	22087.4	23981.8	30995.8
22	Аж үйлдвэрийн нийт бүтээгдэхүүн	сая.төг	3487.4	4649.9	6524.1	10084.0
23	Аж үйлдвэрийн бүтээгдэхүүн борлуулалт	сая.төг	3341.7	4356.6	5619.2	9623.9
24	Барилга угсралт, их засварын ажил	сая.төг	9842.8	9405.9	17193.8	25582.4
25	Малын тоо	толгой	3449746	3620174	2010557	2425649
26	Тариалсан талбай	га	1010.7	1365.2	2140.1	2550.5
27	Хураасан ургац	тонн	3708	4540.4	5202	6774.1
28	Бүртгэлтэй аж ахуйн нэгж байгууллага	тоо	865	872	923	1026

БҮЛЭГ 1

ЗАСАГ ЗАХИРГААНЫ НЭГЖ,НУТАГ ДЭВСГЭР

**1.1 ЗАСАГ ЗАХИРГААНЫ
НЭГЖ**

1.1 ADMINISTRATIVE UNITS

СУМДЫН НЭР	Багийн тоо	Нутаг дэвсгэр км.кв	Хүн амын нягтшил
БҮГД	106	62895	1.8
Баян-Өндөр	5	3248	1.3
Бүрд	5	2581	1.2
Бат-өлзий	4	2428	2.8
Баруунбаян-Улаан	4	3941	0.7
Баянгол	6	3543	1.2
Гучин-Ус	4	4753	0.5
Есөнзүйл	4	2211	1.5
Өлзийт	4	1797	1.5
Зүүнбаян-Улаан	6	2701	1.5
Богд	7	10155	0.5
Нарийнтээл	4	2702	1.4
Сант	5	2564	1.2
Тарагт	6	3395	0.9
Төгрөг	5	5467	0.5
Уянга	8	3139	3.1
Хайрхандулаан	6	4138	0.8
Хужирт	5	1718	3.9
Хархорин	8	2241	5.6
Арвайхээр	10	173	166.7

1.2 АЙМГИЙН ТӨВӨӨС СУМЫН ТӨВ ХҮРТЭЛХ ЗАЙ

1.2 DISTANCE BETWEEN AIMAG AND COM CENTER

Сумдын нэр	Сумын төв	Хоорондох зай /км/
Баян-Өндөр	Бумбат	122
Бүрд	Онгон	136
Бат-өлзий	Өвт	124
Баруунбаян-Улаан	Хөөвөр	175
Баянгол	Ширээ	80
Гучин-Ус	Аргуут	104
Есөнзүйл	Мөнхбулаг	100
Өлзийт	Сангийн далай	88
Зүүнбаян-Улаан	Баяндулаан	47
Богд	Ховдын гол	197
Нарийнтээл	Цагаан овоо	135
Сант	Майхан	100
Тарагт	Хүрэмт	35
Төгрөг	Хоолт	95
Уянга	Онги	61
Хайрхандулаан	Марзат	72
Хужирт	Халуун ус	84
Хархорин	Хархорин	138

БҮЛЭГ 1

1.4 ГАЗРЫН НЭГДМЭЛ САНГИЙН ҮНДСЭН АНГИЛАЛ /га/

1.4 LAND CLASSIFICATION /hectar/

Сумын нэр	Нийт газар	үүнээс:											
		ХАА-Газар	үүнээс:					ХАА-н барилга байгууламжийн дэвсгэр газар	Хот тосгон бусад суурины газар	Зам шугам сүлжээний газар	Ойн сан	Усан сан	Улсын тусгай хэрэгцээний газар
			Бэлчээр	Хадлан	Тариалан	Атаршсан талбай							
Бүгд	6289533.0	5767398.1	5716191.7	5821.8	11666.9	32464.7	1253.0	19072.0	10161.6	192278.0	3318.3	297305.0	
Баян-Өндөр	324832.0	323696.4	323664.4	0.0	6.8		25.2	510	543.6	0	81.0	1	
Бүрд	258138.0	223765.0	220372.0	280.0	2.0	3111	0	589	465	300.0	88.0	32931	
Бат-Өлзий	242820.0	4000.4	3999.0	0.0	1.4		0	1794.9	33	61061.0	271.0	175659.7	
ББ-Улаан	394111.0	389956.9	389646.5	89.0	23.9	11	186.51	590	450.1	3100.0	13.0	1	
Баянгол	354257.0	353009.3	352949.6	0.0	12.5		47.2	291.7	826	0.0	129.0	1	
Гучин-Ус	475250.0	464642.0	464582.4	0.0	8.6		51.03	1099	501	8800.0	207.0	1	
Есөнзүйл	221088.0	219856.4	215680.4	1175.0	120.0	2880	1	273.5	265.1	650.0	42.0	1	
Өлзийт	179705.0	178628.0	176356.8	129.0	100.0	2030	12.19	655	228	0.0	194.0	0	
ЗБ-Улаан	270098.0	255074.2	253406.2	1310.0	8.0	350	0	322.7	369.1	13951.0	380.0	1	
Богд	1015519.0	962299.8	962025.2	0.0	33.2		241.4	902.7	908.5	51350.0	57.0	1	
Нарийнтээл	270170.0	268783.2	268660.7	30.8	24.2	28.2	39.34	552	692.8	0.0	140.0	2	
Сант	256406.0	255666.4	255666.4	0.0	0.0		0	102.4	454.2	0.0	182.0	1	
Тарагт	339544.0	338291.8	337223.7	0.0	24.8	1020	23.26	887	142.2	0.0	223.0	0	
Төгрөг	546688.0	532746.0	532698.3	3.0	18.0	17	9.7	905.5	513.5	12500.0	22.0	1	
Уянга	313936.0	274292.0	273416.3	221.0	1.5	548	105.21	1564.7	1236	24419.0	353.3	12071	
Х-дулаан	413770.0	410996.5	410450.9	19.0	21.6	491	14	774.3	1002.2	437.0	559.0	1	
Хужирт	171782.0	128850.9	126105.5	1129.0	42.4	1407	167.05	1069.7	513.1	11041.0	116.0	30191.3	
Хархорин	224116.0	176471.6	142925.8	1436.0	11208.4	20571.5	329.91	2048.4	828	4669.0	261.0	39838	
Арвайхээр	17303.0	6371.3	6361.7	0	9.6		0	4139.5	190.2	0	0.0	6602	

БҮЛЭГ 2

ХҮН АМ

2.1 ХҮН АМ, байршилаар
2.1 POPULATION , by location

Сумын нэр	Бүх хүн ам			Бүх хүн амаас		Өрх бүгд	үүнээс	
	бүгд	эр	эм	Сумын төвд	хөдөөд		сумын төвд	хөдөөд
БҮГД	112224	55614	56610	58973	53251	32888	17453	15435
Баян - Өндөр	4141	2045	2096	1016	3125	1245	367	878
Бүрд	3033	1567	1466	535	2498	820	135	685
Бат - Өлзий	6794	3377	3417	4616	2178	2141	1443	698
ББ- Улаан	2728	1370	1358	1308	1420	707	249	458
Баянгол	4101	2053	2048	776	3325	1171	217	954
Гүчин - Ус	2236	1101	1135	516	1720	599	141	458
Есөнзүйл	3262	1640	1622	858	2404	921	252	669
Өлзийт	2608	1296	1312	540	2068	806	162	644
ЗБ - Улаан	4141	2073	2068	837	3304	1264	247	1017
Богд	5346	2720	2626	1016	4330	1407	308	1099
Нарийнтээл	3698	1843	1855	896	2802	1053	246	807
Сант	3143	1522	1621	648	2495	1089	208	881
Тарагт	3208	1620	1588	734	2474	998	280	718
Төгрөг	2611	1298	1313	767	1844	808	249	559
Уянга	9593	4815	4778	4703	4890	2784	1381	1403
Хайрхандулаан	3396	1721	1675	637	2759	1033	230	803
Хужирт	6734	3343	3391	2887	3847	1887	799	1088
Хархорин	12613	6325	6288	8859	3754	3726	2601	1125
Арвайхээр	28838	13885	14953	26824	2014	8429	7938	491

2.2 СУУРИН ХҮН АМЫН ТОО, насны бүлгээр

2.2 RESIDENT POPULATION, by age group

Насны бүлэг	2008			2009			2010			2011		
	Бүгд	Эр	Эм	Бүгд	Эр	Эм	Бүгд	Эр	Эм	Бүгд	Эр	Эм
Бүгд	110440	54470	55970	111977	55450	56527	112120	55609	56511	112224	55614	56610
0-4	10458	5351	5107	11103	5751	5352	11648	6002	5646	11802	6140	5662
5-9	10558	5417	5141	10337	5302	5035	9971	5092	4879	9625	4889	4736
10-14	11843	6047	5796	11840	6128	5712	11488	5913	5575	11247	5770	5477
15-19	12744	6342	6402	12367	6153	6214	11737	5909	5828	11242	5687	5555
20-24	12052	5968	6084	12354	6105	6249	12353	6139	6214	12430	6214	6216
25-29	9656	4793	4863	9809	4958	4851	9994	5015	4979	10178	5065	5113
30-34	8931	4383	4548	9174	4494	4680	9092	4512	4580	8927	4506	4421
35-39	8000	3937	4063	8250	4046	4204	8261	4052	4209	8302	4069	4233
40-44	7085	3403	3682	7188	3441	3747	7331	3549	3782	7434	3592	3842
45-49	5833	2821	3012	5938	2885	3053	6048	2971	3077	6407	3107	3300
50-54	3882	1805	2077	4139	1963	2176	4483	2101	2382	4658	2189	2469
55-59	2694	1280	1414	2803	1321	1482	2887	1358	1529	3143	1438	1705
60-64	1916	850	1066	1877	819	1058	2021	903	1118	2042	919	1123
65-69	1870	881	989	1926	901	1025	1814	828	986	1722	758	964
70+	2918	1192	1726	2872	1183	1689	2992	1265	1727	3065	1271	1794

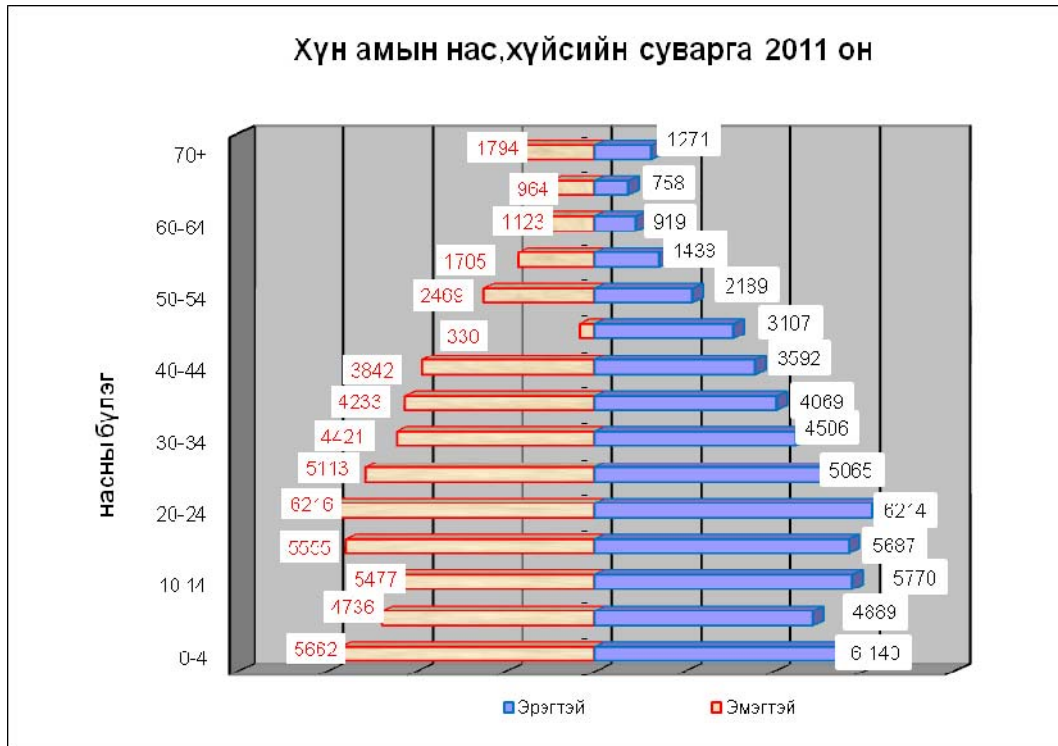

БҮЛЭГ 2

ХҮН АМ

2.3 СУУРИН ХҮН АМЫН ТОО, сумдаар

2.3 RESIDENT POPULATION, by soms

	2009			2010			2011		
	Бүгд	Эр	Эм	Бүгд	Эр	Эм	Бүгд	Эр	Эм
Бүгд	111977	55450	56527	112120	55608	56512	112224	55614	56610
Баян-Өндөр	4335	2149	2186	4262	2120	2142	4141	2045	2096
Бүрд	3118	1590	1528	3041	1566	1475	3033	1567	1466
Бат-Өлзий	6318	3197	3121	6381	3213	3168	6794	3377	3417
ББ-Улаан	2560	1279	1281	2638	1332	1306	2728	1370	1358
Баянгол	4617	2272	2345	4423	2197	2226	4101	2053	2048
Гучин-Ус	2326	1144	1182	2238	1101	1137	2236	1101	1135
Есөнзүйл	3442	1773	1669	3242	1649	1593	3262	1640	1622
Өлзийт	2748	1372	1376	2739	1367	1372	2608	1296	1312
Зүүнбаян-Улаан	4205	2122	2083	4166	2092	2074	4141	2073	2068
Богд	5413	2713	2700	5363	2688	2675	5346	2720	2626
Нарийнтээл	3764	1878	1886	3719	1829	1890	3698	1843	1855
Сант	3640	1789	1851	3434	1672	1762	3143	1522	1621
Тарагт	3214	1645	1569	3272	1659	1613	3208	1620	1588
Төгрөг	2740	1355	1385	2766	1381	1385	2611	1298	1313
Уянга	9498	4693	4805	9659	4852	4807	9593	4815	4778
Хайрхандулаан	3519	1768	1751	3473	1758	1715	3396	1721	1675
Хужирт	6716	3316	3400	6811	3396	3415	6734	3343	3391
Хархорин	12882	6402	6480	12933	6491	6442	12613	6325	6288
Арвайхээр	26922	12993	13929	27560	13245	14315	28838	13885	14953

2.4 ӨРХИЙН ТОО, сумдаар

2.4 NUMBER OF HOUSEHOLDS, by soms

	2009			2010			2011		
	Бүгд	Сумын төв	Хөдөө	Бүгд	Сумын төв	Хөдөө	Бүгд	Сумын төв	Хөдөө
Бүгд	32334	15089	17245	32451	15891	16560	32888	17453	15435
Баян-Өндөр	1268	223	1045	1260	338	922	1245	367	878
Бүрд	822	123	699	825	135	690	820	135	685
Бат-Өлзий	2077	1197	880	2103	1328	775	2141	1443	698
ББ-Улаан	690	125	565	704	191	513	707	249	458
Баянгол	1305	228	1077	1270	227	1043	1171	217	954
Гучин-Ус	620	146	474	600	200	400	599	141	458
Есөнзүйл	956	236	720	962	253	709	921	252	669
Өлзийт	838	76	762	834	171	663	806	162	644
Зүүнбаян-Улаан	1268	194	1074	1292	227	1065	1264	247	1017
Богд	1407	241	1166	1407	195	1212	1407	308	1099
Нарийнтээл	1041	118	923	1040	225	815	1053	246	807
Сант	1131	212	919	1101	215	886	1089	208	881
Тарагт	1036	207	829	829		829	998	280	718
Төгрөг	835	250	585	831	252	579	808	249	559
Уянга	2769	1044	1725	2823	842	1981	2784	1381	1403
Хайрхандулаан	1060	224	836	1050	223	827	1033	230	803
Хужирт	1941	780	1161	1932	812	1120	1887	799	1088
Хархорин	3764	2513	1251	3800	2735	1065	3726	2601	1125
Арвайхээр	7506	6952	554	7788	7322	466	8429	7938	491

2.5 СУУРИН ХҮН АМЫН ТОО, насны бүлгээр, сумдаар

2.5 RESIDENT POPULATION, by age group and soms

	Баян-Өндөр			Бүрд			Бат-Өлзий			ББ-Улаан			Баянгол			Гучин-Ус			Есөнзүйл			Өлзийт			ЗБ-Улаан			Богд
	Бүгд	Эр	Эм	Бүгд	Эр	Эм	Бүгд	Эр	Эм	Бүгд	Эр	Эм	Бүгд	Эр	Эм	Бүгд	Эр	Эм	Бүгд	Эр	Эм	Бүгд	Эр	Эм	Бүгд	Эр	Эм	Бүгд
Бүгд	4141	2045	2096	3033	1567	1466	6794	3377	3417	2728	1370	1358	4101	2053	2048	2236	1101	1135	3262	1640	1622	2608	1296	1312	4141	2073	2068	5346
0-4	468	235	233	333	180	153	761	366	395	323	175	148	438	218	220	262	132	130	359	186	173	314	165	149	407	209	198	675
5-9	376	202	174	253	120	133	659	326	333	217	118	99	362	191	171	210	109	101	291	142	149	215	104	111	391	191	200	503
10-14	388	200	188	291	156	135	745	392	353	321	153	168	442	213	229	255	132	123	325	167	158	234	113	121	364	195	169	622
15-19	410	198	212	335	185	150	644	318	326	303	149	154	420	209	211	237	129	108	362	187	175	237	122	115	383	180	203	621
20-24	427	203	224	332	183	149	735	362	373	297	145	152	465	232	233	244	120	124	351	186	165	278	139	139	510	260	250	561
25-29	395	192	203	268	139	129	619	311	308	248	143	105	306	155	151	192	94	98	268	133	135	243	113	130	413	213	200	448
30-34	342	189	153	227	122	105	551	286	265	226	104	122	352	187	165	186	95	91	248	127	121	233	126	107	343	172	171	432
35-39	278	131	147	225	108	117	521	255	266	165	88	77	293	145	148	170	78	92	229	106	123	172	83	89	286	144	142	365
40-44	239	125	114	163	84	79	462	216	246	183	97	86	282	142	140	119	56	63	200	100	100	163	80	83	253	128	125	317
45-49	213	109	104	163	87	76	393	206	187	116	61	55	233	129	104	110	52	58	179	88	91	143	77	66	251	118	133	260
50-54	161	74	87	125	60	65	256	126	130	96	39	57	186	95	91	86	35	51	136	69	67	90	45	45	205	105	100	181
55-59	129	53	76	87	38	49	166	81	85	78	33	45	114	50	64	64	32	32	83	37	46	80	37	43	134	61	73	124
60-64	74	31	43	72	36	36	84	40	44	41	22	19	72	41	31	34	12	22	82	43	39	69	27	42	73	41	32	72
65-69	60	30	30	47	20	27	79	33	46	50	19	31	45	18	27	15	7	8	53	29	24	51	23	28	52	25	27	65
70+	181	73	108	112	49	63	119	59	60	64	24	40	91	28	63	52	18	34	96	40	56	86	42	44	76	31	45	100

	Богд		Нарийнтээл			Сант			Тарагт			Төгрөг			Уянга			Х-дулаан			Хужирт			Хархорин			Арвайхээр		
	Эр	Эм	Бүгд	Эр	Эм	Бүгд	Эр	Эм	Бүгд	Эр	Эм	Бүгд	Эр	Эм	Бүгд	Эр	Эм	Бүгд	Эр	Эм	Бүгд	Эр	Эм	Бүгд	Эр	Эм	Бүгд	Эр	Эм
Бүгд	2720	2626	3698	1843	1855	3143	1522	1621	3208	1620	1588	2611	1298	1313	9593	4815	4778	3396	1721	1675	6734	3343	3391	12613	6325	6288	28838	13885	14953
0-4	383	292	381	197	184	374	195	179	334	153	181	294	169	125	1035	548	487	341	181	160	717	383	334	1118	596	522	2868	1469	1399
5-9	256	247	286	140	146	315	160	155	282	146	136	247	121	126	972	515	457	278	140	138	554	271	283	932	496	436	2282	1141	1141
10-14	333	289	411	206	205	413	206	207	279	138	141	293	142	151	1027	527	500	349	187	162	664	355	309	1149	578	571	2675	1377	1298
15-19	311	310	415	204	211	291	141	150	338	176	162	225	118	107	942	498	444	350	168	182	581	280	301	1306	680	626	2842	1434	1408
20-24	292	269	388	197	191	199	91	108	363	183	180	232	110	122	1052	514	538	364	202	162	714	363	351	1459	765	694	3459	1667	1792
25-29	236	212	335	168	167	231	114	117	269	147	122	228	122	106	916	441	475	326	162	164	642	341	301	1175	581	594	2656	1260	1396
30-34	216	216	289	147	142	236	118	118	254	134	120	221	109	112	862	466	396	276	144	132	499	234	265	900	433	467	2250	1097	1153
35-39	170	195	265	137	128	244	111	133	261	133	128	218	102	116	711	364	347	257	136	121	477	254	223	993	487	506	2172	1037	1135
40-44	156	161	261	134	127	215	101	114	212	113	99	171	82	89	618	292	326	232	120	112	432	205	227	861	407	454	2051	954	1097
45-49	127	133	230	108	122	180	89	91	197	96	101	139	64	75	479	235	244	174	78	96	394	183	211	791	391	400	1762	809	953
50-54	89	92	157	72	85	142	63	79	123	58	65	114	57	57	353	162	191	133	60	73	335	141	194	571	284	287	1208	555	653
55-59	58	66	99	57	42	82	39	43	103	50	53	75	40	35	234	110	124	110	49	61	228	114	114	402	187	215	751	312	439
60-64	39	33	53	17	36	68	26	42	56	26	30	35	17	18	129	48	81	73	31	42	141	63	78	294	131	163	520	228	292
65-69	21	44	52	26	26	54	24	30	55	24	31	33	10	23	104	45	59	53	22	31	122	55	67	251	118	133	481	209	272
70+	33	67	76	33	43	99	44	55	82	43	39	86	35	51	159	50	109	80	41	39	234	101	133	411	191	220	861	336	525

2.6 БҮТЭН ӨНЧИН ХҮҮХДИЙН ТОО, сумдаар
2.6 NUMBER OF ORPHAN CHILDREN , by soms

	2007		2008		2009		2010		2011	
	Бүгд	Эмэгтэй	Бүгд	Эмэгтэй	Бүгд	Эмэгтэй	Бүгд	Эмэгтэй	Бүгд	Эмэгтэй
Бүгд	201	103	199	105	180	90	194	88	161	77
Баян-Өндөр	2	0	4	1	8	6	3	1	3	2
Бүрд	2	1	2	1					2	2
Бат-Өлзий	8	4	9	4	5	2	6	1	5	1
ББ-Улаан	4	2	5	2	2	2	2	2	2	1
Баянгол	10	5	9	6	9	4	9	5	6	4
Гучин-Ус	10	3	6	0	6	1	3	1	3	1
Есөнзүйл	12	8	8	5	8	3	8	3	9	5
Өлзийт	3	3	4	3	2	2	3	2	1	0
ЗБ-Улаан	3	1	4	2	9	4	6	2	4	2
Богд	7	5	9	4	5	3	4	2	4	2
Нарийнтээл	3	2	5	4	7	4	3	1	4	2
Сант	7	3	8	3	7	2	6	3	5	2
Тарагт	7	3	7	3	3	3	3		5	2
төгрөг	7	5	5	4	3	2	6	2	5	2
Уянга	14	9	18	11	19	10	16	8	21	9
Х-дулаан	5	3	4	1	3	3	3		3	0
Хужирт	12	4	9	3	9	5	9	6	8	5
Хархорин	12	4	13	7	10	3	11	5	12	5
Арвайхээр	73	38	70	41	65	31	93	44	59	30

2.7 ХАГАС ӨНЧИН ХҮҮХДИЙН ТОО, сумдаар
2.7 NUMBER OF SINGLE PARENT CHILDREN , by soms

	2007		2008		2009		2010		2011	
	Бүгд	Эмэгтэй	Бүгд	Эмэгтэй	Бүгд	Эмэгтэй	Бүгд	Эмэгтэй	Бүгд	Эмэгтэй
Бүгд	1965	987	1912	978	1796	920	1642	825	1608	868
Баян-Өндөр	97	46	84	44	75	34	59	28	65	31
Бүрд	45	16	43	30	51	20	48	18	52	21
Бат-Өлзий	104	41	113	49	108	46	80	42	86	46
ББ-Улаан	43	20	80	38	17	10	15	6	19	7
Баянгол	66	43	56	33	53	30	47	28	45	20
Гучин-Ус	55	23	44	18	33	18	35	20	43	26
Есөнзүйл	74	34	81	43	81	43	72	38	58	34
Өлзийт	51	26	38	20	40	19	32	18	30	16
ЗБ-Улаан	78	46	77	45	75	39	75	39	68	35
Богд	116	65	126	68	82	44	76	38	81	47
Нарийнтээл	66	30	37	21	62	34	54	27	56	27
Сант	66	32	57	26	50	25	86	35	59	27
Тарагт	67	26	74	25	48	21	43	14	44	17
төгрөг	81	41	47	24	51	26	48	25	45	24
Уянга	231	121	240	128	234	130	221	107	249	131
Х-дулаан	41	27	37	19	50	25	59	32	52	27
Хужирт	161	74	167	83	131	76	92	48	89	54
Хархорин	152	78	152	78	196	88	201	105	157	88
Арвайхээр	371	198	359	186	359	192	299	157	310	190

2.8 16 ХҮРТЭЛХ НАСНЫ 4-ӨӨС ДЭЭШ ХҮҮХЭДТЭЙ ӨРХИЙН ТОО
2.8 NUMBER OF HOUSEHOLDS WITH 4 AND MORE CHILDREN AGED BELOW 16

	2008	2009	2010	2011
Бүгд	1593	1592	1224	1591
Баян-Өндөр	45	43	26	20
Бүрд	40	40	40	34
Бат-Өлзий	90	107	73	76
ББ-Улаан	63	56	20	108
Баянгол	28	42	40	37
Гучин-Ус	40	30		26
Есөнзүйл	56	56	39	49
Өлзийт	32	33	32	30
ЗБ-Улаан	40	43	23	40
Богд	93	68	68	84
Нарийнтээл	42	75	71	56
Сант	66	42	75	51
Тарагт	51	75	17	25
Төгрөг	34	31	33	42
Уянга	78	70	90	248
Х-дулаан	28	23	23	40
Хужирт	204	152	36	35
Хархорин	120	143	149	120
Арвайхээр	443	463	369	470

2.9 ЭМЭГТЭЙ ТЭРГҮҮЛЭГЧТЭЙ ӨРХИЙН ТОО
2.9 NUMBER OF FEMALE HEADED HOUSEHOLDS

	2008	2009	2010	2011
Бүгд	2759	2792	2856	2829
Баян-Өндөр	133	119	182	172
Бүрд	101	125	96	98
Бат-Өлзий	118	116	141	275
ББ-Улаан	50	77	53	71
Баянгол	63	75	86	51
Гучин-Ус	100	79	67	91
Есөнзүйл	79	79	121	88
Өлзийт	50	52	51	51
ЗБ-Улаан	56	117	121	128
Богд	145	157	126	174
Нарийнтээл	54	116	109	116
Сант	90	94	110	94
Тарагт	98	95	93	91
төгрөг	70	67	65	64
Уянга	314	341	320	274
Х-дулаан	94	119	114	134
Хужирт	275	83	91	93
Хархорин	298	321	272	254
Арвайхээр	571	560	638	510

2.10 ХҮҮХЭДТЭЙ, ГЭР БҮЛГҮЙ ХҮНИЙ ТОО

2.10 SINGLE PEOPLE, WITH CHILDREN

	2007	2008	2009	2010	2011
Бүгд	2121	2065	2088	2123	2172
Баян-Өндөр	74	88	75	74	62
Бүрд	28	26	26	32	35
Бат-Өлзий	120	219	174	250	253
ББ-Улаан	75	37	22	14	14
Баянгол	81	71	78	71	65
Гучин-Ус	58	45	58	53	46
Есөнзүйл	71	61	61	42	58
Өлзийт	56	50	42	39	38
ЗБ-Улаан	80	82	68	38	42
Богд	118	96	57	80	86
Нарийнтээл	77	59	41	47	42
Сант	77	74	26	73	44
Тарагт	101	114	61	28	35
Төгрөг	60	77	72	74	71
Уянга	94	100	184	89	351
Х-дулаан	55	58	65	66	50
Хужирт	131	96	94	78	79
Хархорин	142	145	328	321	248
Арвайхээр	623	567	556	654	553

2.11 НАЙМ БА ТҮҮНЭЭС ДЭЭШ АМ БҮЛТЭЙ

ӨРХ

2.11 NUMBER OF HOUSEHOLDS WITH CHILDREN OVER 8

	2007	2008	2009	2010	2011
Бүгд	715	604	592	458	325
Баян-Өндөр	27	6	5	3	6
Бүрд	26	15	15	11	8
Бат-Өлзий	15	10	14	15	16
ББ-Улаан	8	21	20	9	32
Баянгол	16	15	10	11	9
Гучин-Ус	15	17	5	7	9
Есөнзүйл	16	7	7	5	5
Өлзийт	8	10	9	9	9
ЗБ-Улаан	12	8	20	3	2
Богд	45	36	37	26	24
Нарийнтээл	32	12	18	13	14
Сант	22	12	16	14	7
Тарагт	9	12	2	5	12
төгрөг	14	8	6	5	5
Уянга	51	46	22	4	26
Х-дулаан	19	5	6	5	4
Хужирт	14	7	2	9	10
Хархорин	250	205	232	236	71
Арвайхээр	116	152	146	68	56

БҮЛЭГ 2**2.12 ХҮН АМЫН ЗАРИМ ҮЗҮҮЛЭЛТҮҮД**

		2010	2011	2011/2010=%
ИБүртгэлд бүртгүүлсэн шинээр төрсөн хүүхэд - бүгд		2714	2600	95.8
Үүнээс:	~эрэгтэй	1355	1267	93.5
	~эмэгтэй	1359	1333	98.1
ИБүртгэлд бүртгүүлсэн нас баралт - бүгд		752	733	97.5
Үүнээс:	~эрэгтэй	452	451	99.8
	~эмэгтэй	300	282	94.0
Бүгдээс:	~нялхас	13	9	69.2
Эзлэх хувь	~нялхас	1.7	1.2	70.6
Гэрлэлт		301	174	57.8
Цуцлалт		72	60	83.3
Үрчлэлт		160	100	62.5

2.13 ГЭР БҮЛ ЦУЦЛАЛТ

		2010	2011	2011/2010=%
БҮГД		72	60	83.3
Гэр бүл байсан хугацаагаар (жилээр)	1 хүртэл	7	0	50.0
	1-3	21	14	66.7
	4-6	16	20	125.0
	7-9	8	7	87.5
	10-14	10	9	90.0
	15-19	9	5	55.6
	20 ба дээш	1	5	500.0

2.14 ХҮҮХЭД ҮРЧЛЭЛТ

		2010	2011	2011/2010=%
БҮГД		160	100	62.5
Насаар:	3 хүртэл	56	61	108.9
	3-6	39	22	56.4
	7-9	31	10	32.3
	10 ба дээш	34	7	20.6

2.15 ХҮН АМЫН ЗАРИМ ҮЗҮҮЛЭЛТҮҮД

		2010	2011	2011/ 2010=%
Бүртгүүлсэн гэр бүлийн тоо		301	174	57.8
Үүнээс:	<i>тайлант онд гэр бүл болсон</i>	206	113	54.9
	<i>тайлант оноос өмнө гэр бүл болсон</i>	95	61	64.2
Үүнээс:	~жилийн өмнө	72	45	62.5
	~2-3 жилийн өмнө	13	3	23.1
	~4 ба түүнээс дээш жил. өмнө	10	8	80.0

2.16 ГЭРЛЭЛТИЙН ТОО

	ЭРЭГТЭЙ		ЭМЭГТЭЙ	
	2010	2011	2010	2011
БҮГД	301	174	301	174
18-19 насны	7	5	23	13
20-24 насны	116	66	128	77
25-29 насны	87	64	62	55
30-34 насны	22	17	30	14
35-39 насны	20	13	24	8
40-44 насны	19	3	18	5
45-49 насны	21	6	16	2
50 ба дээш насны	9	0	0	0

2.17 БҮРТГҮҮЛСЭН ГЭР БҮЛҮҮДИЙН ТОО

	ДҮНД ЭЗЛЭХ ХУВЬ			
	ЭРЭГТЭЙ		ЭМЭГТЭЙ	
	2010	2011	2010	2011
БҮГД	100.0	100.0	100.0	100.0
18-19 насны	2.3	2.9	7.6	7.5
20-24 насны	38.5	37.9	42.5	44.3
25-29 насны	28.9	36.8	20.6	31.6
30-34 насны	7.3	9.8	10.0	8.0
35-39 насны	6.6	7.5	8.0	4.6
40-44 насны	6.3	1.7	6.0	2.9
45-49 насны	7.0	3.4	5.3	1.1
50 ба дээш насны	3.0	0.0	0.0	0.0

2.18 ТӨРСӨН ЭХЧҮҮД, ХҮҮХДҮҮД /боловсрол, гэр бүлийн байдлаар

	2010	2011	2011/2010=%
1. Төрсөн эхчүүд	2652	2596	97.9
~ дээд	499	413	82.8
үүнээс: ~ тусгай,тех мэргэжлийн	165	143	86.7
боловсро- ~ бүрэн дунд	660	854	129.4
лоор ~ бүрэн бус дунд	747	744	99.6
~ бага	544	416	76.5
~ боловсролгүй	37	26	70.3
Гэр бүлийн Гэр бүлгүй	409	500	122.2
байдал Гэр бүлтэй	2358	2096	88.9
үүнээс: ~ баталгаатай	2192	1754	80.0
2. Төрсөн хүүхэд - бүгд	2714	2600	95.8
15 хүртэлх	1	1	100.0
15 - 19	154	155	100.6
20 - 24	1009	1013	100.4
25 - 29	789	780	98.9
үүнээс: насны ангиллаар	30 - 34	387	87.0
35 - 39	261	216	82.8
40 - 44	49	47	95.9
45 - 49	5	1	20.0
50 +	1	0	0.0

2.19 НАС БАРСАН ХҮН (боловсролоор)

	2010	2011	2011/2010=%
Нас барсан нийт хүн	752	733	97.5
үүнээс:			
эрэгтэй	452	451	99.8
эмэгтэй	300	282	94.0

2.20 ХҮН АМЫН ШИЛЖИЛТ ХӨДӨЛГӨӨН, сумдаар

2.20 INTERNAL MIGRATION, by soms

	Шилжиж ирсэн								Шилжиж явсан													
	Бүгд		УБ хот		Өөрийн аймгаас		Бусад аймаг		Бүгд		УБ хот		Өөрийн аймагт		Бусад аймаг		Хөдөл-н насны хүн		0-14 насны хүүхэд		Өндөр настан	
	2010	2011	2010	2011	2010	2011	2010	2011	2010	2011	2010	2011	2010	2011	2010	2011	2010	2011	2010	2011	2010	2011
Бүгд	2076	1433	361	187	1378	1060	337	186	3785	4821	1785	2574	1476	1514	524	733	2778	3464	712	1073	295	293
Баян-Өндөр	11	2	3	1	6		2	1	108	172	39	92	25	21	44	59	69	117	34	52	5	3
Бүрд	44	18	20	1	14	14	10	3	95	85	44	58	17	7	34	20	66	73	20	5	9	7
Бат-Өлзий	92	38	16	9	61	19	15	10	129	88	63	45	39	24	27	19	86	70	32	14	11	4
ББ-Улаан	24	20		1	21	18	3	1	40	90	17	20	17	50	6	20	24	58	11	26	5	6
Баянгол	25	15			21	14	4	1	139	214		21	129	182	10	11	93	121	26	65	20	28
Гучин-Ус	20	19	2	1	18	18			145	63	51	17	81	45	13	1	94	37	42	24	9	2
Есөнзүйл	0	17		2		10		5	0	170		67		58		45		105		49		16
Өлзийт	37	33	7		24	30	6	3	92	220	29	57	39	135	24	28	62	138	24	72	6	10
ЗБ-Улаан	94	23	1	1	89	18	4	4	208	132	54	41	140	87	14	4	188	100	7	25	13	7
Богд	48	34	6	2	35	28	7	4	177	186	49	30	100	124	28	32	111	115	46	58	20	12
Нарийнтээл	66	32	8	3	42	27	16	2	130	100	63	25	57	60	10	15	82	65	37	25	11	10
Сант	49	8	13	1	23	6	13	1	154	167	98	82	49	69	7	16	108	113	30	44	16	10
Тарагт	65	70	5	4	56	59	4	7	67	179	5	29	62	127		23	35	118	26	50	6	11
Төгрөг	23	19	2	1	19	18	2		100	173	7	48	89	112	4	13	69	104	24	60	7	9
Уянга	84	69	16	6	53	49	15	14	230	214	83	78	123	112	24	24	148	147	72	56	10	21
Х-дулаан	78	28	7	6	66	19	5	3	151	167	34	35	101	123	16	9	100	116	38	44	13	7
Хужирт	114	66	46	15	48	43	20	8	235	242	135	153	74	45	26	44	159	164	53	70	23	8
Хархорин	168	142	54	23	37	103	77	16	314	385	205	309	43	26	66	50	273	267	5	107	36	11
<u>Арвайхээр</u>	1034	780	155	110	745	567	134	103	1271	1774	809	1367	291	107	171	300	<u>1011</u>	<u>1436</u>	185	227	75	111

БҮЛЭГ

ХҮН АМ

2.21 АМЬЖИРГААНЫ ТҮВШИНГЭЭС ДООГУУР ОРЛОГОТой ӨРХ, ХҮН АМ

№	Сумд	Ядуу өрх	Үүнээс	Хүн ам	Үүнээс	Нийт өрхөд эзлэх хувь	Хүн амд эзлэх хувь
			Нэн ядуу		Нэн ядуу хүн ам		
1	Баянөндөр	247	113	784	324	19.8	18.9
2	Бүрд	116	63	603	229	14.1	19.9
3	Батөлзий	272	225	1220	1013	12.7	18.0
4	ББ-Улаан	163	27	542	121	23.1	19.9
5	Баянгол	557	121	2110	422	47.6	51.5
6	Гучинус	189	42	785	212	31.6	35.1
7	Есөнзүйл	244	94	924	302	26.5	28.3
8	Өлзийт	133	2	550	13	16.5	21.1
9	Зүүнбаянулаан	284	145	1116	576	22.5	27.0
10	Богд	240	131	1108	650	17.1	20.7
11	Нарийнтээл	202	94	563	269	19.2	15.2
12	Сант	348	75	834	194	32.0	26.5
13	Тарагт	210	83	773	231	21.0	24.1
14	Төгрөг	354	229	1260	790	43.8	48.3
15	Уянга	670	337	2671	1999	24.1	27.8
16	Хайрхандулаан	181	56	624	221	17.5	18.4
17	Хужирт	510	231	1869	931	27.0	27.8
18	Хархорин	1385	725	4708	2870	37.2	37.3
19	Арвайхээр	2242	356	7913	1571	26.6	27.4
	Дүн	6759	2464	23989	10315	20.6	21.4

ХҮН АМЫН АМЬЖИРГААНЫ ДООД ТҮВШИН, нэг хүнд сард ногдохоор, бүс нутгаар
 MINIMUM SUBSISTANCE LEVEL OF POPULATION, per capita a month, by regions

Бүс	Region	2007	2008	2009	2010	2011
Баруун	West	54700	94300	96100	97000	104300
Зүүн	East	51800	89000	86300	90900	103500
Төв	Central	56700	90800	91200	91700	106600
Хангайн	Khangai	54600	85100	90600	91500	105100
Улаанбаатар	Ulaanbaatar	60100	94800	101100	101600	118100

3.1 АЖИЛЛАХ ХҮЧНИЙ ЗАХ ЗЭЭЛ

Үзүүлэлт	2010	2011	хувь
Нийт хүн ам	112120	112224	100.1
Хөдөлмөрийн насны хүн ам	69805	72721	104.2
Нийт хүн амд хөдөлмөрийн насны хүн амын эзлэх хувь	62.3	64.7	103.9
Эдийн засгийн идэвхитэй хүн ам	49614	49877	100.5
Ажиллагсад	47384	47702	100.7
Бүртгэлтэй ажилгүйчүүд	2230	2175	97.5
Ажиллах хүчний оролцооны түвшин	71.1	68.6	96.5
Ажилгүйдлийн түвшин	4.5	4.4	97.8

3.2 ХӨДӨЛМӨРИЙН НАСНЫ ХҮН АМ

Үзүүлэлт	2010	2011	хувь
Хөдөлмөрийн насны нийт хүн ам	69805	72675	104.1
Ажиллагсад	49614	47702	96.1
ХЭА-нд бүртгэлтэй ажилгүйчүүд	2230	2175	97.5
Ажил эрхлээгүй хүн ам	8323	8296	99.7
Суралцагчид	8029	10789	134.4
Хөдөлмөрийн чадваргүй хүн ам	3839	3713	96.7

3.3 АЖИЛ ЭРХЛЭДЭГ ХҮН АМ, салбараар

Эдийн засгийн салбараар	2010	2011	хувь
Бүгд	47384	47702	100.7
Хөдөө аж ахуй, ан агнуур, ойн аж ахуй	30702	30332	98.8
Уул уурхайн, олборлох үйлдвэр	1133	1059	93.5
Боловсруулах үйлдвэр	594	694	116.8
Барилга	1082	1273	117.7
Цахилгаан, хий үйлдвэрлэл, ус хангамж	434	501	115.4
Бөөний болон жижиглэн худалдаа, гэр ахуйн барааны засварлах үйл ажиллагаа	4449	4130	92.8
Зочид буудал зоогийн газар	1021	1087	106.5
Тээвэр, Агуулахын аж ахуй, холбоо	1097	1110	101.2
Санхүүгийн гүйлгээ хийх үйл ажиллагаа	352	374	106.3
Үл хөдлөх хөрөнгө, түрээс, бизнесийн бусад үйл ажиллагаа	56	46	82.1
Төрийн удирдлага батлан хамгаалах, албан журмын нийгмийн даатгалын үйл ажиллагаа	1558	1621	104.0
Боловсрол	2249	2466	109.6
Эрүүл мэнд, нийгмийн халамж	1193	1208	101.3
Нийгэм бие хүнд үзүүлэх бусад үйлчилгээ	1131	1112	98.3
бусад	333	689	206.9

3.4 ЭДИЙН ЗАСГИЙН ИДЭВХТЭЙ ХҮН АМ, сумдаар
3.4 ECONOMICALLY ACTIVE POPULATION, by soms

	2009	2010	2011	Өөрчлөлт /хувиар/
Бүгд	52117	49614	49877	100.5
Баян-Өндөр	2212	2159	2166	100.3
Бүрд	1713	1611	1411	87.6
Бат-Өлзий	3168	3101	3306	106.6
Баруунбаян-Улаан	1263	1387	1202	86.7
Баянгол	2419	2024	2097	103.6
Гучин-Ус	1094	1013	1019	100.6
Есөнзүйл	1713	1611	1661	103.1
Өлзийт	1362	1329	1312	98.7
Зүүнбаян-Улаан	2242	2218	2236	100.8
Богд	2685	2741	2694	98.3
Нарийнтээл	1918	1763	1795	101.8
Сант	1633	1633	1516	92.8
Тарагт	1696	1669	1365	81.8
төгрөг	1318	1303	1360	104.4
Уянга	5348	4722	4772	101.1
Хайрхандулаан	1679	1641	1720	104.8
Хужирт	2993	2499	2782	111.3
Хархорин	4874	4869	4699	96.5
Арвайхээр	10787	10321	10764	104.3

3.5 АЖИЛЛАГСДЫН ТОО, сумдаар
3.5 EMPLOYEES, by soms

	2009	2010	2011	Өөрчлөлт /хувиар/
Бүгд	49549	47384	47702	100.7
Баян-Өндөр	2156	2055	2081	101.3
Бүрд	1650	1567	1378	87.9
Бат-Өлзий	3129	3054	3224	105.6
Баруунбаян-Улаан	1230	1360	1159	85.2
Баянгол	2379	1949	2046	105.0
Гучин-Ус	1039	967	978	101.1
Есөнзүйл	1672	1585	1613	101.8
Өлзийт	1318	1288	1267	98.4
Зүүнбаян-Улаан	2195	2162	2161	100.0
Богд	2613	2608	2542	97.5
Нарийнтээл	1869	1702	1719	101.0
Сант	1587	1569	1428	91.0
Тарагт	1639	1606	1315	81.9
төгрөг	1234	1199	1236	103.1
Уянга	5247	4619	4720	102.2
Хайрхандулаан	1639	1561	1654	106.0
Хужирт	2765	2280	2635	115.6
Хархорин	4581	4600	4461	97.0
Арвайхээр	9607	9653	10085	104.5

БҮЛЭГ 3

3.6 ХӨДӨЛМӨРИЙН НАСНЫ 1000 ХҮНД НООГДОХ ТЭЖЭЭВЭР ХҮНИЙ ТОО, оны эцэст

	Хөдөлмөрийн насны хүн ам	Тэжээвэр хүний тоо			Хөд.насны 1000 хүнд ноогдох		
		Хүүхэд	Өндөр настан	Бүгд	Хүүхэд	Өндөр настан	Бүгд
Бүгд	72675	32722	6829	39551	450.3	94.0	544.2
Баян-Өндөр	2594	1232	315	1547	474.9	121.4	596.4
Бүрд	1925	877	231	1108	455.6	120.0	575.6
Бат-Өлзий	4347	2165	282	2447	498.0	64.9	562.9
Баруунбаян-Улаан	1712	861	155	1016	502.9	90.5	593.5
Баянгол	2651	1242	208	1450	468.5	78.5	547.0
Гучин-Ус	1362	775	101	876	569.0	74.2	643.2
Есөнзүйл	2056	975	231	1206	474.2	112.4	586.6
Өлзийт	1639	763	206	969	465.5	125.7	591.2
Зүүнбаян-Улаан	2778	1162	201	1363	418.3	72.4	490.6
Богд	3309	1800	237	2037	544.0	71.6	615.6
Нарийнтээл	2439	1078	181	1259	442.0	74.2	516.2
Сант	1820	1102	221	1323	605.5	121.4	726.9
Тарагт	2120	895	193	1088	422.2	91.0	513.2
төгрөг	1623	834	154	988	513.9	94.9	608.7
Уянга	6167	3034	392	3426	492.0	63.6	555.5
Хайрхандулаан	2222	968	206	1174	435.6	92.7	528.4
Хужирт	4302	1935	497	2432	449.8	115.5	565.3
Хархорин	8458	3199	956	4155	378.2	113.0	491.3
Арвайхээр	19151	7825	1862	9687	408.6	97.2	505.8

3.7 ХӨДӨЛМӨРИЙН НАСНЫ 1000 ХҮНД НООГДОХ АЖИЛГҮЙЧҮҮД БОЛОН АЖИЛ ЭРХЛЭЭГҮЙ ХӨДӨЛМӨРИЙН ЧАДВАРГҮЙ ХҮНИЙ ТОО, оны эцэст

	Хөдөлмөрийн насны хүн ам	Хөд, насны ажил эрхлээгүй хүний тоо			Хөд.насны 1000 хүнд ноогдох		
		Бүртгэлтэй Ажилгүйчүүд	Бүртгэлгүй Ажил эрхлээгүй	Хөдөл, чадваргүй	Ажилгүй -чүүд	Ажил эрхлээгүй	Хөдөл, чадваргүй
Бүгд	72675	2175	8296	3713	29.9	114.2	51.1
Баян-Өндөр	2594	85	88	143	32.8	9.6	55.1
Бүрд	1925	33	89	71	17.1	46.2	36.9
Бат-Өлзий	4347	82	264	190	18.9	60.7	43.7
Баруунбаян-Улаан	1712	43	180	46	25.1	105.1	26.9
Баянгол	2651	51	116	132	19.2	43.8	49.8
Гучин-Ус	1362	41	151	52	30.1	110.9	38.2
Есөнзүйл	2056	48	80	97	23.3	38.9	47.2
Өлзийт	1639	45	68	81	27.5	41.5	49.4
Зүүнбаян-Улаан	2778	75	164	158	27.0	59.0	56.9
Богд	3309	152	250	105	45.9	75.6	31.7
Нарийнтээл	2439	76	177	106	31.2	72.6	43.5
Сант	1820	88	77	127	48.4	42.3	69.8
Тарагт	2120	50	98	91	23.6	46.2	42.9
төгрөг	1623	124	43	84	76.4	26.5	51.8
Уянга	6167	52	864	152	8.4	140.1	24.6
Хайрхандулаан	2222	66	55	111	29.7	24.8	50.0
Хужирт	4302	147	684	285	34.2	159.0	66.2
Хархорин	8458	238	1820	649	28.1	215.2	76.7
Арвайхээр	19151	679	3028	1033	35.5	158.1	53.9

3.8 АЖИЛГҮЙДЭЛ
3.8 UNEMPLOYMENT

	Бүгд	Үүнээс: эмэгтэй
1. Тайлангийн эхэнд байсан ажилгүйчүүд	2351	1274
2. Тайлант хугацаанд нэмэгдсэн ажилгүйчүүд	213	125
Үүнээс: Орон тооны цомхтголоос	6	5
Байгууллага татан буугдсанаас	1	1
Өөр газраас шилжин ирсэн	6	4
Сургууль төгссөн	9	6
Цэргээс халагдсан	0	
Мэргэжлийн ажил олдохгүй	1	1
Цалин багатайгаас	0	0
Бусад	190	108
3. Ажилгүйчүүдээс тайлант хугацаанд ажилд орсон	217	436
Үүнээс: Улсын үйлдвэрийн газар	0	
Төрийн болон төсвөт байгууллага	3	1
Нөхөрлөл, компани	30	14
Хоршоо	0	0
Бусад	184	111
4. Тайлант хугацаанд бүртгэлээс хасагдсан	172	96
5. Тайлант хугацааны эцэст байгаа ажилгүйчүүд	2175	1177
Үүнээс: Урьд ажил хийж байсан	1649	880
Анх удаа ажил эрж байгаа	526	297
6. Тайлант хугацааны эцэст байгаа ажилгүйчүүд, насны бүлгээр		
16-24	467	241
25-34	732	424
35-44	570	321
45 +	406	191

3.9 АЖИЛГҮЙЧҮҮД, сумдаар
3.9 UNEMPLOYMENT, by soms

Сумд	Бүртгэлтэй ажилгүйчүүд	Дунд эзлэх хувь	Эмэгтэй	Бүгдээс:Боловсролоор						Боловсролгүй	Ажилгүйдлийн Түвшин
				Дээд	Тусгай дунд	Мэргэжлийн анхан шатны	Бүрэн дунд	Бүрэн бус дунд	Бага		
Бүгд	2175	96.0	1177	325	102	117	649	822	146	14	4.4
Баян-Өндөр	85	3.8	44	16	5	10	12	36	6		3.9
Бүрд	33	1.5	16	4	0	4	5	12	8	0	2.3
Бат-Өлзий	82	3.6	54	34	4	5	15	17	6	1	2.5
Баруунбаян-Улаан	43	1.9	27	2	0	8	21	9	3		3.6
Баянгол	51	2.3	27	8	0	4	4	31	4		2.4
Гучин-Ус	41	1.8	17	6	0	3	21	0	11		4.0
Есөнзүйл	48	2.1	23	10	1	10	23	4	0		2.9
Өлзийт	45	2.0	23	13	0	7	14	10	1		3.4
Зүүнбаян-Улаан	75	3.3	37	11	1	4	5	54	0		3.4
Богд	152	6.7	84	20	5	4	47	61	14	1	5.6
Нарийнтээл	76	3.4	26	14	2	2	8	34	16		4.2
Сант	88	3.9	43	5	0	11	53	15	4		5.8
Тарагт	50	2.2	28	9	1	0	10	21	9		3.7
төгрөг	124	5.5	60	24	2	9	43	33	13		9.1
Уянга	52	2.3	22	2	1	0	25	23	1		1.1
Хайрхандулаан	66	2.9	36	1	0	0	29	23	9	4	3.8
Хужирт	147	6.5	58	18	14	6	37	51	16	5	5.3
Хархорин	238	10.5	108	54	40	12	24	99	6	3	5.1
Арвайхээр	679	30.0	444	74	26	18	253	289	19	0	6.3

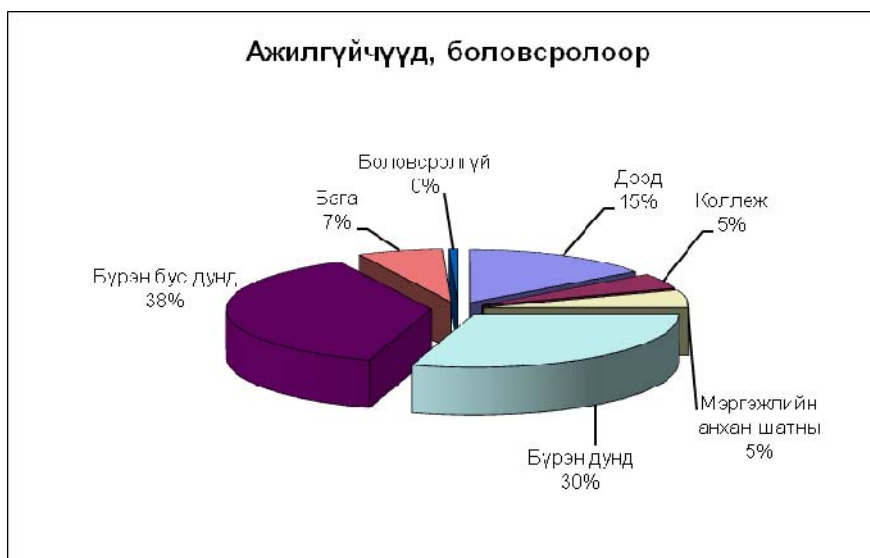

3.10 ШИНЭЭР БИЙ БОЛСОН АЖЛЫН БАЙР

Сумын нэр	2010	2011	Үүнээс: Эдийн засгийн үйл ажиллагааны салбараар													
			ХАА, ан агнуур, ойн аж ахуй, загас агнуур	Уул уурхай, олборлох үйлдвэр	Боловсруулах үйлдвэр	Цахилгаан, дулааны үйлдвэрлэл, усан хангамж	Барилга	Бөөний болон жижиглэн худалдаа, гэр ахуйн барааны засварлах үйлчилгээ	Зочид буудал, зоогийн газар	Тээвэр, агуулахын аж ахуй, холбоо	Санхүүгийн гүйлгээ хийх үйл ажиллагаа	Үл хөдлөх хөрөнгө, түрээс, бизнесийн бусад үйл ажиллагаа	Төрийн удирдлага, баглан хамгаалах, албан журмын даатгал	Боловсрол	Эрүүл мэнд, нийгмийн халамж	Нийгэм, бие хүнд үзүүлэх бусад үйлчилгээ
БҮГД	1726	1907	865	199	179	11	148	111	80	9	9	1	17	22	10	246
Баян-өндөр	37	32	26		4		1							1		
Бүрд	35	30	16		4		1				2			3		4
Бат-өлзий	70	75	32		5		2	9						11	3	13
Баруунбаян-улаан	21	11	9		0					2						
Баянгол	62	40	18	1	7		1	2			1					10
Гучин-ус	28	33	18		4			5	3							3
Есөн-зүйл	43	56	41		3											12
Өлзийт	41	36	30													6
Зүүнбаян-Улаан	45	49	10	1	4		6	7	3		2		4			12
Богд	35	86	51		5		2	8	5					3	2	10
Нарийнтээл	89	138	102		9		5	4	6		1					11
Сант	45	33	11		3	2		4	2				6			5
Тарагт	45	70	44	8	7			1	0		3					7
Төгрөг	22	52	39		2				3				1			7
Уянга	115	233	26	135	19		24	8	6	1		1		1		12
Хайрхандулаан	44	66	53		2			3						1	1	6
Хужирт	98	137	56		30		23	3	16					1	1	7
Хархорин	300	312	134	10	23	3	27	37	25	4			2	1	2	44
Арвайхээр	551	418	149	44	48	6	56	20	11	2			4		1	77

Бүлэг 4

**Хэрэглээний
үнийн индекс**

4.1 ХЭРЭГЛЭЭНИЙ БАРАА ,ҮЙЛЧИЛГЭЭНИЙ ҮНЭ, ТАРИФЫН ИНДЕКС

4.1 CONSUMER PRICE INDEX OF CERTAIN GOODS AND SERVICES

Барааны бүлгээр	Commodities and services	Жин	2011-XII 2005-XII	2011-XII 2010-XII	2011-XII 2011-XI
ХҮНСНИЙ БАРАА	FOODSTUFFS	0.3526	232.5	105.4	102.4
Талх гурил, будаа	Flour and flour goods	0.135	221.1	102.8	100.0
Мах, махан бүтээгдэхүүн	Meat and meat products	0.0922	279.7	129.1	104.5
Сүү, сүүн бүтээгдэхүүн өндөг	Milk and diary products	0.0472	220.2	84.0	106.3
Төрөл бүрийн өөх тос	Sugar tea fruits	0.021	158.5	91.4	100.0
Жимс жимсгэнэ	Potato and vegetables	0.0046	282.3	95.5	114.3
Хүнсний ногоо	Other foodstuffs	0.0256	215.1	97.8	100.0
Сахар зөгийн бал, чихэр	Alcohol and tobacco	0.0228	222.0	101.5	100.0
Хүнсний бусад бүтээгдэхүүн	Other foodstuffs	0.0041	180.1	100.0	100.0
Согтууруулах бус ундаа		0.0216	187.4	100.9	100.0
Согтууруулах ундаа, тамхи	Alcoholic beverages tobacco	0.523	170.9	100.4	100.0
ХУВЦАС, ГУТАЛ,БӨС БАРАА	CLOTHING FOOTWEAR	0.1915	154.1	110.2	100.0
Хөвөн ,бөс бараа	Cloth	0.0313	124.9	105.9	100.0
Эрэгтэй хүний хувцас	Mans winter jacket	0.033	136.5	106.7	100.0
Эмэгтэй хүний хувцас	Womens clothing	0.0227	130.0	100.8	100.0
Хүүхдийн хувцас	Children's clothing	0.0728	141.2	92.1	100.0
Гутал	Footwear	0.0066	185.1	123.1	100.0
Жижиг эдлэл хэрэгсэл		0.0186	172.0	100.0	100.0
ОРОН СУУЦ, ТҮЛШ, ЦАХИЛГААН	HOUSING HEATING ELECTRICITY	0.0771	233.5	126.5	100.0
ГЭР АХУЙН БАРАА	HOUSEHOLD GOODS	0.0656	162.6	108.4	100.0
ЭМ ТАРИА, ЭМНЭЛГИЙН ҮЙЛЧИЛГЭЭ	MEDICAL CARE	0.0263	180.2	93.7	100.0
ТЭЭВЭР	TRANSPORT	0.0884	181.7	113.9	100.0
ХОЛБОО,ШУУДАНГИЙН ҮЙЛЧИЛГЭЭ	COMMUNICATION	0	95.4	100.0	100.0
АМРАЛТ ЧӨЛӨӨТ ЦАГ СОЁЛ БАРАА ҮЙЛЧИЛГЭЭ	EDUCATION AND RECREATION	0.0085	116.0	100.0	100.0
БОЛОВСРОЛЫН ҮЙЛЧИЛГЭЭ	EDUCATION	0.0595	277.8	112.1	100.0
ЗОЧИД БУУДАЛ, НИЙТИЙН ХООЛНЫ ҮЙЛЧИЛГЭЭ	RESTAURANTS AND HOTELS	0.0067	122.7	117.4	100.0
БУСАД БАРАА ҮЙЛЧИЛГЭЭ	OTHER GOODS AND SERVICES	0.024	159.4	101.0	100.0
ЕРӨНХИЙ ИНДЕКС	OVERALL INDEX		198.9	108.3	101.0



4.2 ХЭРЭГЛЭЭНИЙ БАРАА, ҮЙЛЧИЛГЭЭНИЙ ҮНЭ
4.2 CONSUMER PRICE OF CERTAIN GOODS AND SERVICES

(Жижиглэн худалдаалах үнээр, төгрөг)						
Д/д	Гол нэрийн бүтээгдэхүүн, үйлчилгээний нэр	Хэмжих нэгж	2008 12-р сар	2009 12-р сар	2010 12-р сар	2011 12-р сар
1	Гурил, 1-р зэрэг	кг	900	700	800	800
2	Талх	ш	700	650	650	650
3	Цагаан будаа	кг	1000	1200	1600	1700
4	Шар будаа	кг	1200	1100	1200	1800
5	Хонины мах,ястай	кг	1800	1600	3300	3800
6	Үхрийн мах, ястай	кг	2600	2000	3500	4700
7	Шингэн сүү	л	1000	2000	2000	1600
8	Элсэн чихэр	кг	900	1500	1800	1800
9	Ногоон цай	кг	3000	4500	4500	4500
10	Төмс	кг	600	600	800	800
11	Байцаа	кг	600	700	900	800
12	Лууван	кг	600	700	800	800
13	Манжин	кг	600	700	1000	800
14	Йоджуулсан давс	кг	400	400	400	400
15	Ургамлын тос	л	2800	2500	2500	2800
16	Халаалт	м2	330	330	330	660
17	Цэвэр усны үнэ	м3	700	700	1000	1000
18	Цахилгаан гэр хороолол 101-150 квт	квт	72.6	72.6	79.2	86.9
19	Нүүрс	тн	15000	15000	15400	22000
20	Түлшний мод	м ³		43000	47500	56250
21	Ампциллин, уухаар	ш	1500	1500	1800	1700
22	Аспирин	ш	200	250	300	250
23	Пенициллин, тариагаар	ш	250	250	250	250
24	Витамин "С", үрлээр	ш	250	250	250	250
25	Нийслэлээс аймаг орох автотээврийн хөлс	1 хүн	15000	15000	14000	18000
27	Бензин, А-80	л	1175	1260	1245	1480
32	Бензин, АИ-92	ш	1275	1470	1445	1680
33	Дизель түлш	ш	1520	1430	1415	1730
35	Таксины хөлс	ш	1500	1500	1500	2000
36	Эдийн саван	ш	350	400	400	450

5.1 ТӨСВИЙН ОРЛОГО, оны үнээр, мянган төгрөг

5.1 LOCAL BUDGET INCOME, at current price, thous.tug

	Төлөвлөгөө	Гүйцэтгэл	Хувь
I.Нийт орлого/ II+V/	3900604.7	4606805.8	118.1
II.Урсгал орлого/III+IV/	3842392.7	4497076.0	117.0
III.Татварын орлого	3673116.7	4154591.8	113.1
1.Орлогын албан татвар	2178268.4	2335160.2	107.2
1.1 ХАОАТ/6-11/	2178268.4	2335160.2	107.2
Цалин суутган	2403861.1	2541035.5	105.7
Хүн амын орлогын буцаан олголт	-310000.0	-310000.0	0.0
ОТБИОАТ	22381.0	29015.2	129.6
Мал бүхий иргэний татвар	15.0	1146.7	7.6 дах
АА эрхэлсэний ОАТатвар	58875.3	69077.4	117.3
Бусад	3136.0	4885.4	155.8
2.Өмчийн татвар	80454.0	109072.6	135.6
Үл хөдлөх хөрөнгийн татвар	75000.0	103468.6	138.0
Бууны албан татвар	5454.0	5604.0	102.8
4.Тусгай зориулалтын орлого/21/	322000.0	325365.8	101.0
Авто тээврийн хэрэгслийн татвар	322000.0	325365.8	101.0
5.Бусад татвар/төлбөр ,хураамж/	1092394.3	1384993.2	126.8
Улсын тэмдэгтийн хураамж	66583.5	92172.7	138.4
АМ нөөц ашигласны төлбөр	260553.0	458763.9	176.1
Газрын төлбөр	123798.5	164206.3	132.6
Ойгоос мод түлээ ашигласны	58023.5	69529.3	119.8
Усны төлбөр	302463.8	299909.7	99.2
Лицензийн төлбөр	259200.0	259260.1	100.0
Агнуурын нөөц ашигласны	13200.0	24418.5	185.0
Бусад төлбөр хураамж	8572.0	16732.7	195.2
Татварын бус орлого/35-37/	169276.0	342484.2	202.3
Ноогдол ашиг	0.0	0.0	0.0
хүү торгууль	155954.7	326352.8	209.3
Нэр заагаагүй бусад хөрөнгө	13321.3	16131.4	121.1
Хөрөнгийн орлого	58212.0	109729.8	188.5
төрийн өмч худалдсаны орлого	58212.0	109729.8	188.5

5.2 ТӨСВИЙН ОРЛОГЫН ГҮЙЦЭТГЭЛ, сумдаар, мян.төг
5.2 LOCAL BUDGET REVENUE, at thous.tug, by soms

	Сумдын дүн		Аймгийн шууд		Баян-Өндөр		Бүрд		Бат-Өлзий		ББ-Улаан		Баянгол	
	төл	Гүйц	төл	Гүйц	төл	Гүйц	төл	Гүйц	төл	Гүйц	төл	Гүйц	төл	Гүйц
I.Нийт орлого/ II+V/	3900604.7	4606805.8	446338.3	659792.4	60271.8	57264.9	45081.2	54304.2	156986	179762	51396.1	55366.6	47847.7	58670.6
II.Урсгал орлого/III+IV/	3842392.7	4497076	446338.3	659792.4	60271.8	57264.9	45081.2	54304.2	156986	179762	51396.1	55366.6	47241.7	58064.6
III.Татварын орлого /4+13+16+19+21/	3673116.7	4154591.8	315138.3	365389	59971.8	55463.5	44881.2	54104.2	154486	175857	50896.1	54066.4	46598.2	57421.1
1.Орлогын албан татвар/5+13/	2178268.4	2335160.2	-241439	-310000	53360	45517.6	36318	42398.1	81000	73909.2	40432.1	40052.1	37924.5	49529.6
1.1 ХАОАТ/6-11/	2178268.4	2335160.2	-241439	-310000	53360	45517.6	36318	42398.1	81000	73909.2	40432.1	40052.1	37924.5	49529.6
Цалин суутган	2403861.1	2541035.5	68561.5		52620	44100.3	34800	40346.9	78000	69009.6	38832.1	37854.2	33761.8	45366.9
Хувь хүний ОАТ-ын буцаан олголт	-310000		-310000	-310000										
ОТБИОАТ	22381	29015.2			740	1194.1	218	376	500	1141.2	300	469.9	919	919
Мал бүхий иргэний татвар	15	1146.7			0	223.2	0	0	0	0	0	72.6	15	15
АА эрхэлсэний ОАТатвар	58875.3	69077.4			0	0	1300	1675.2	2500	3758.4	1300	1655.4	3228.7	3228.7
Бусад	3136	4885.4						0	0	0				
2.Өмчийн татвар/15+16/	80454	109072.6	445.9	0	462	914.4	510.1	530	1088	2743.2	328	341.9	550	563.8
Үл хөдлөх хөрөнгийн татвар	75000	103468.6	445.9		230	656.4	210.1	230	800	2429.2	112	117.9	490	503.8
Бууны албан татвар	5454	5604			232	258	300	300	288	314	216	224	60	60
4.Тусгай зориулалтын орлого/21/	322000	325365.8	43730.9	0	4500	6194.1	5100	7088.9	11000	18881.3	5600	5708.2	5300	4614.8
Авто тээврийн хэрэгслийн татвар	322000	325365.8	43730.9		4500	6194.1	5100	7088.9	11000	18881.3	5600	5708.2	5300	4614.8
5.Бусад татвар/төлбөр ,хураамж/	1092394.3	1384993.2	512400	675389	1649.8	2837.4	2953.1	4087.2	61398.3	80322.8	4536	7964.2	2823.7	2712.9
Улсын тэмдэгтийн хураамж	66583.5	92172.7			815	1838.6	450	1031.4	550	4528	400	1089.4	898.3	898.3
АМ нөөц ашигласны төлбөр	260553	458763.9	253200	416128.9	0	0		0	360		0	0	0	0
Газрын төлбөр	123798.5	164206.3			834.8	998.8	2031.1	2065.6	9739.8	10749.6	1236	1033.7	1875.4	1764.6
Ойгоос мод түлээ ашигласны	58023.5	69529.3			0	0	0	0	34248.5	46781.3	0	0	0	0
Усны төлбөр	302463.8	299909.7			0	0	300	300	16000	17393.6	0	0	50	50
Лицензийн төлбөр	259200	259260.1	259200	259260.1										
Агнуурын нөөц ашигласны	13200	24418.5							0	0	2200	4951.1	0	0
Бусад төлбөр хураамж	8572	16732.7					172	690.2	500	870.3	700	890	0	0
Татварын бус орлого/35-37/	169276	342484.2	131200	294403.4	300	1801.4	200	200	2500	3905.4	500	1300.2	643.5	643.5
Бусад нэр заагдаагүй	13321.3	16131.4			200	1801.4		0	0	0	0	0	0	0
хүү торгууль	155954.7	326352.8	131200	294403.4	100		200	200	2500	3905.4	500	1300.2	643.5	643.5
Хөрөнгийн орлого	58212	109729.8	0	0	0	0	0	0	0	0	0	0	606	606
төрийн өмч худалдсаны орлого	58212	109729.8			0	0							606	606

ХҮСНЭГТ 5.2 үргэлжлэл
continue of TABLE 5.2

	Тарагт		Төгрөг		Уянга		Хайрхандулаан		Хужирт		Хархорин		Арвайхээр	
	төл	Гүйц	төл	Гүйц	төл	Гүйц	төл	Гүйц	төл	Гүйц	төл	Гүйц	төл	Гүйц
I.Нийт орлого/ II+V/	41501.6	45566.8	51726.9	46919.5	426031	465668	39926.9	50392.7	181407.3	182763.4	423217.3	513068.6	1509345.8	1776793
II.Урсгал орлого/III+IV/	41501.6	45566.8	51726.9	46919.5	426031	465668	39320.9	50392.7	181407.3	182763.4	420517.3	506782.6	1455045.8	1673955.2
III.Татварын орлого /4+13+16+19+21/	41501.6	45016.8	51726.9	46689.1	423095	462732	39270.9	50342.7	179807.3	179406.1	413741.3	498321.4	1437845.8	1655565.5
1.Орлогын албан татвар/5+13/	33860	39280.5	44740	38613.6	119786	113732	30370	40960.5	137416	126569.5	332500	374619.6	1155634.7	1332582.8
1.1 ХАОАТ/6-11/	33860	39280.5	44740	38613.6	119786	113732	30370	40960.5	137416	126569.5	332500	374619.6	1155634.7	1332582.8
Цалин суутган	32160	37430.6	43200	37352.5	113320	106398	28800	39336.5	130416	117824	318500	359349.5	1130034.7	1302827.5
ОТБИОАТ	720	764	900	230.4	512	736	250	250	7000	8745.5	4700	5544.1	4000	5732
Мал бүхий иргэний татвар	0	0	0	214.5	0	0	0	0	0	0	0	54.7	0	5.5
АА эрхэлсэний ОАТатвар	780	825.2	490	810.8	4827.6	5421.4	1320	1374	0	0	9300	9671.3	21600	24017.8
Бусад	200	260.7	150	5.4	1126	1176	0	0	0	0	0	0	0	0
2.Өмчийн татвар/15+16/	274	326	72	470.3	1792	2086.9	508	504	6848	12391.5	15999	19783.3	47400	62813.2
Үл хөдлөх хөрөнгийн татвар	150	202	-88	312.3	1310	1528.9	250	250	6500	12043.5	15509	19255.3	47000	62343.2
Бууны албан татвар	124	124	160	158	482	558	258	254	348	348	490	528	400	470
4.Тусгай зориулалтын орлого/21/	5000	63.2	4800	4967.4	26700	34387.6	5000	5272.5	7500	10705.7	26000	42373.8	127619.1	132891.5
Авто тээврийн хэрэгслийн татвар	5000	63.2	4800	4967.4	26700	34387.6	5000	5272.5	7500	10705.7	26000	42373.8	127619.1	132891.5
5.Бусад татвар/төлбөр ,хураамж/	2367.6	5347.1	2114.9	2637.8	274817	312526	3392.9	3605.7	28043.3	29739.4	39242.3	61544.7	107192	127278
Улсын тэмдэгтийн хураамж	300	1283.3	600	1272.8	3245.3	4023.6	617.4	730.2	2225.9	5001.1	8100	14376.2	42224	44583.6
АМ нөөц ашигласны төлбөр	500	1119.6	0	0	0	34934.4	0	0	1400	1488	0	0	0	0
Газрын төлбөр	1487.6	1877.2	1214.9	1058.8	10303.2	13188.8	1575.5	1675.5	4442.4	4764.8	22072.3	33911.5	54573	79255.7
Ойгоос мод түлээ ашигласны	0	0	0	0	6880	6990	0	0	6025	4509.5	6270	6316	0	0
Усны төлбөр	80	1067	0	0	250389	250389	0	0	13950	13976	1800	1800	10395	3438.7
Лицензийн төлбөр														
Агнуурын нөөц ашигласны	0	0	0	0	0	0	0	0	0	0	0	0	0	0
Бусад төлбөр хураамж	0	0	300	306.2	4000	3000	1200	1200	0	0	1000	5141	0	0
Татварын бус орлого/35-37/	0	550	0	230.4	2935.8	2935.8	50	50	1600	3357.3	6776	8461.2	17200	18389.7
Бусад нэр заагдаагүй	0	0	0	0	0	0	0	0	0	0	0	0	13000	13920
хүү торгууль	0	550	0	230.4	2935.8	2935.8	50	50	1600	3357.3	6776	8461.2	4200	4469.7
Хөрөнгийн орлого	0	0	0	0	0	0	606	0	0	0	2700	6286	54300	102837.8
төрийн өмч худалдсаны орлого		0					606				2700	6286	54300	102837.8

5.3 ТӨСВИЙН ЗАРЛАГА, сумдаар оны үнээр, мян.төг

5.3 LOCAL BYDGET EXPENDITURE, soms,at current price, thous.tug

	2011		
	Төлөв	Гүйц	Хувь
Баян-Өндөр	900757.6	926348.6	102.8
Бүрд	765420.1	782299.3	102.2
Бат-Өлзий	1437650.5	1433630.8	99.7
ББ-Улаан	847001.3	835169.2	98.6
Баянгол	947438.1	947289.0	100.0
Гучин-Ус	776805.5	770358.2	99.2
Есөнзүйл	968170.4	957426.8	98.9
Өлзийт	734134.7	728027.8	99.2
ЗБ-Улаан	791750.7	818116.3	103.3
Богд	1316665.5	1318827.0	100.2
Нарийн тээл	1076653.3	1061947.4	98.6
Сант	968825.9	971089.6	100.2
Тарагт	829655.2	829655.2	100.0
Төгрөг	814043.3	804451.5	98.8
Уянга	1902167.4	1896636.3	99.7
Хайрхандулаан	867516.3	819221.1	94.4
Хужирт	1519499.4	1524904.0	100.4
Хархорин	2991629.3	2939480.7	98.3
Арвайхээр	5774722.3	5733892.9	99.3
Сумын дүн	26230506.8	26098771.7	99.5
Аймгийн шууд	13813061.4	13334421.7	96.5
Бүгд дүн	40043568.2	39433193.4	98.5

Нийт зарлага

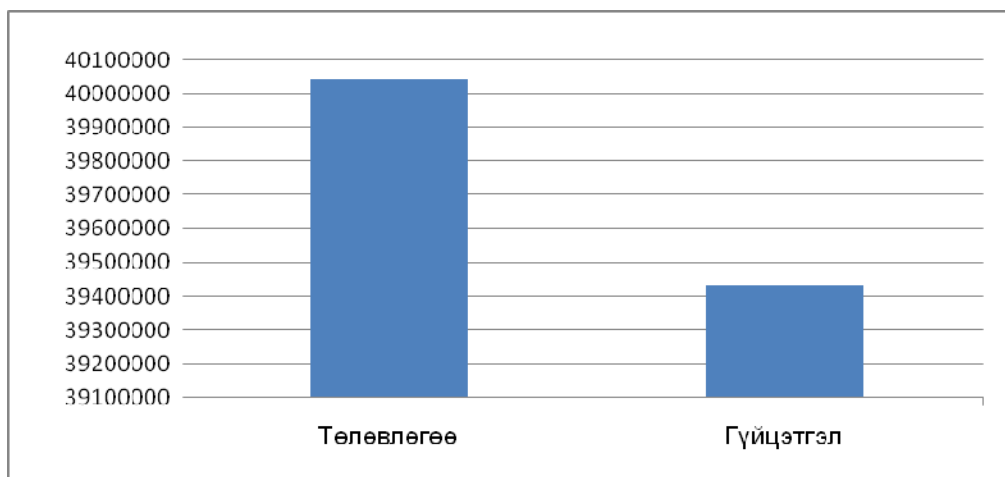

5.4 ТӨСВИЙН ЗАРЛАГА, оны үнээр, мян.төг

5.4 LOCAL BUDGET EXPENDITURE, by at current price, thous.tug

	2010		2011	
	Төлөв	Гүйцэтгэл	Төлөв	Гүйцэтгэл
Нийт зарлага	31713593.4	32097350.6	40043568.2	39433193.4
1. Цалин хөлс болон нэмэгдэл урамшил	17662479.6	17661078.3	22553762.9	22338535.9
Үндсэн цалин	16936127.8	16946804.7	21079976.9	20919840.7
Гэрээт ажлын цалин	684703.5	680060.0	774875.1	720878.1
Нэмэгдэл цалин				
Үр дүнгийн урамшуулал				
Унаа, хоолны хөнгөлөлт	41648.3	34213.6	58560.3	57375.3
2. Ажил олгогчоос нийгмийн даатгалд төлөх шимтгэл	1916416.0	1913028.2	2349844.0	2310610.1
Тэтгэвэр, тэтгэмжийн д.шимтгэл	1915382.7	1911290.7	2127267.2	2016865.4
ЭМДаатгалын хураамж	1033.3	1737.5	222576.8	293744.7
3. Бараа, үйлчилгээний бусад зардал	9781592.0	9914586.1	13364378.7	13159071.6
Бичиг хэрэг	90206.3	92759.1	128689.8	125821.3
Гэрэл цахилгаан	749628.2	662617.1	824049.9	791812.8
Түлш халаалт	2434142.6	2460485.1	2914585.2	2860407.7
Тээвэр шатахуун	786049.7	826788.6	971890.7	992680.3
Шуудан, холбоо	132579.5	135589.9	188706.4	180223.2
Цэвэр, бохир ус	150165.1	145878.8	210874.8	205176.9
Дотоод албан томилолт	218785.8	216888.0	263554.2	261780.6
Гадаад албан томилолт	0.0	0.0	10634.4	9900.0
Ном хэвлэл авах	35084.6	35476.5	59146.7	59033.6
Хичээл, үйлдвэрлэлийн дадлага	160094.9	168367.5	216134.8	216260.8
Эд хогшил худалдан авах	127328.4	155330.2	185522.0	170501.8
Нормын хувьцас зөөлөн эдлэл	91346.9	91333.5	115590.7	115960.5
Хоол	1646302.6	1623546.6	2009208.3	2007205.6
Үдийн цай хөтөлбөр	806269.5	805015.5	546265.9	468816.7
Эм	682807.4	674986.8	1059484.6	916521.7
Урсгал засвар	197926.5	213401.9	300059.8	307778.9
Урлагийн уран бүтээлийн зардал	27000.0	17662.4	54483.9	51110.4
Биеийн тамирын уралдаан, тэмцээн	46281.4	44692.0	51196.2	50374.9
Холбооны суваг ашигласаны хөлс	19616.6	19616.5	15262.3	15262.3
Маягт хэвлэх зардал	0.0	0.0	5601.2	6576.2
Байрны түрээсийн хөлс	17822.1	18445.2	36350.1	36942.3
Орон нутгийн хуваарилагдаагүй зардал	6300.0	55610.7	18701.2	30176.2
Хөтөлбөр болон төслийн дотоод урсгал зардал	104611.4	105163.4	102993.7	103264.4
Сургалт, хурал зөвлөгөөний зардал	118824.1	119077.9	20324.5	20020.8
Нэг иргэнд ноогдох нормативаар тооцсон зардал	273209.2	221509.7	118859.5	302709.5
Бусдаар гүйцэтгүүлсэн ажил үйлчилгээний хөлс	124132.4	125283.5	1716423.1	1621465.2
Төрийн нэрийн өмнөөс гүйцэтгүүлсэн ажил	112670.5	113894.9	1705504.5	1705207.6
Аудит баталгаажуулалт зэрэглэл тогтоох үйлчилгээний хөлс, гадаадад	3683.3	5436.8	3652.0	3531.3
Банк санхүүгийн байгууллагын үйлчилгээний хураамж	2209.1	2841.9	2140.9	2042.9

5.4 ТӨСВИЙН ЗАРЛАГА, оны үнээр, мян.төг

5.4 LOCAL BUDGET EXPENDITURE, by at current price, thous.tug

	2010		2011	
	Төлөв	Гүйцэтгэл	Төлөв	Гүйцэтгэл
Аудит баталгаажуулалт зэрэглэл тогтоох үйлчилгээний хөлс, дотоодод	1219.5	449.4	410.5	165.6
Тээврийн хэрэгсэлийн даатгал	3354.1	1958.3	4320.0	3612.2
Тээврийн хэрэгсэлийн оношлогоо	294.0	137.2	395.2	367.1
Мэдээлэл сурталчилгааны зардал	12102.0	13311.5	31575.8	30799.4
Хог хаягдал устгах цэвэрлэх	4792.5	2820.7	18734.7	17054.3
Газрын төлбөр	1478.6	1085.2	500.0	531.1
Урьд оны төсвийн хэмнэлт	110043.2	164895.2	21414.0	43460.7
Төлбөр хураамж, бусад зардал	0.0	0.0	1114827.4	1107470.6
Татаас ба урсгал шилжүүлэг	1394532.9	1396911.5	1721812.6	1578415.5
Өрх гэрт олгох шилжүүлэг	772719.6	783081.0	919421.5	849501.4
Нэг удаагийн тэтгэмж урамшуулал	179196.3	190182.9	112349.7	110542.5
Ажил олгогчоос олгох тэтгэмж, нэг удаагийн урамшуулал	593523.3	592898.1	807071.8	738958.9
Тэтгэвэрт гарахад нь олгох нэг удаагийн мөнгөн тэтгэмж	298724.9	303740.3	443713.4	413770.2
нэг удаагийн буцалтгүй тусламж	28908.7	28454.3	73326.9	72273.8
Шагнал урамшил	3816.7	2983.3	4744.7	5221.3
Хөдөө орон нутагт тогтвор сууршилтай ажилласан албан хаагчид олгох тэтгэмж	261773.0	257420.2	284986.8	247393.6
Хүн амын тодорхой бүлэгт үзүүлэх дэмжлэг	613000.0	606743.6	800321.3	727240.3
Суралцагсадад олгох амжиргааны тэтгэлэг	613000.0	606743.6	578685.2	505604.2
Төлбөр хураамж, бусад зардал	8813.3	7086.9	2069.8	1673.8
Газрын төлбөр	64.8	0.0	1348.4	1148.4
Тээврийн хэрэгсэлийн татвар	1188.5	393.2	721.4	525.4
Төвлөрсөн арга хэмжээ	26725.7	27414.8	378168.5	363857.2
Орон нутгийн нөөц хөрөнгө	233296.8	333376.0	340890.6	343694.0
ИТХ-д суудалтай намд төсвөөс өгөх дэмжлэг	15144.3	15144.3	14000.0	13999.9
Бусад зардал	0.0	0.0	0.0	0.0
Хөрөнгийн зардал	958572.9	1211746.5	53770.0	46560.3
Өөрийн хөрөнгөөр санхүүжүүлэх хөрөнгө оруулалт	33570.6	35975.5	42500.0	45290.3

БҮЛЭГ 5

БАНК, САНХҮҮ ТӨСӨВ

**5.5 ТӨСВИЙН ГАЗРУУДЫН ӨГЛӨГ,
мян.төг**

		Нийт өглөг	Үүнээс:								
			Ажиллагсд ад олгох цалин	Нийгмийн даатгалын шимтгэл	Гэрэл цахилгаан	Түлш халаалт	Тээвэр	Шуудан холбоо	Хоол	Эм	Бусад
Эхний үлдэгдэл		650429.0	36091.3	12450.8	24520.8	63939.0	89436.9	1100.5	67728.3	253802.1	101359.3
Тухайн сард төлөгдсөн өглөг		553983.5	36091.3	12093.1	24520.8	63939.0	83760.9	1100.5	67728.3	163390.3	101359.3
Тухайн сард шинээр үүсэн өглөг		12770.2	8593.2	0.0	0.0	0.0	3000.0	0.0	532.0	0.0	645.0
Эцсийн үлдэгдэл		109215.7	8593.2	357.7	0.0	0.0	8676.0	0.0	532.0	90411.8	645.0
өглөг үүсэн хугацаа	31-60 өдөр	109215.7	8593.2	357.7	0.0	0.0	8676.0	0.0	532.0	90411.8	645.0
	61-120 өдөр	88.0	0.0	88.0	0.0	0.0	0.0	0.0	0.0	0.0	0.0
	121 өдрөөс дээш	0.0				0	0	0.0	0	0	0

БҮЛЭГ 5**5.5 БАНКНЫ ҮНДСЭН ҮЗҮҮЛЭЛТҮҮД, банкуудаар, сая.төг**
5.5 MAIN INDICATORS OF BANK, by bank name, thous.tug

			2010	2011
Зээлийн өрийн үлдэгдэл			36145.9	64036.5
Үүнээс:	хугацаа хэтэрсэн зээл		131.7	72.8
	зээлийн өрийн үлдэгдэлд эзлэх хувь		0.4	0.1
	чанаргүй зээл		1149.9	339.4
	зээлийн өрийн үлдэгдэлд эзлэх хувь		3.2	0.5
Хөдөлмөрчдийн мөнгөн хадгаламжийн үлдэгдэл			24182.4	39562.3
1 хүнд ногдох хадгаламж (мян.төг)			215.7	352.5
1 хадгаламж эзэмшигчид ногдох хадгаламж (мян.төг)			707.0	713.3

Олгосон зээлийн хэмжээ, салбараар

Салбарууд	Олгосон зээл	Дүнд эзлэх хувь
ХАА, ан агнуур ойн аж ахуй	4003062.0	4.5
Боловсруулах үйлдвэр	198906.0	0.2
Барилга	5583777.7	6.2
Худалдаа	28905781.4	32.2
Тээвэр	2964738.0	3.3
Аялал жуулчлал	0.0	0.0
Бусад	48149337.1	53.6
Нийт дүн	89805602.2	100.0

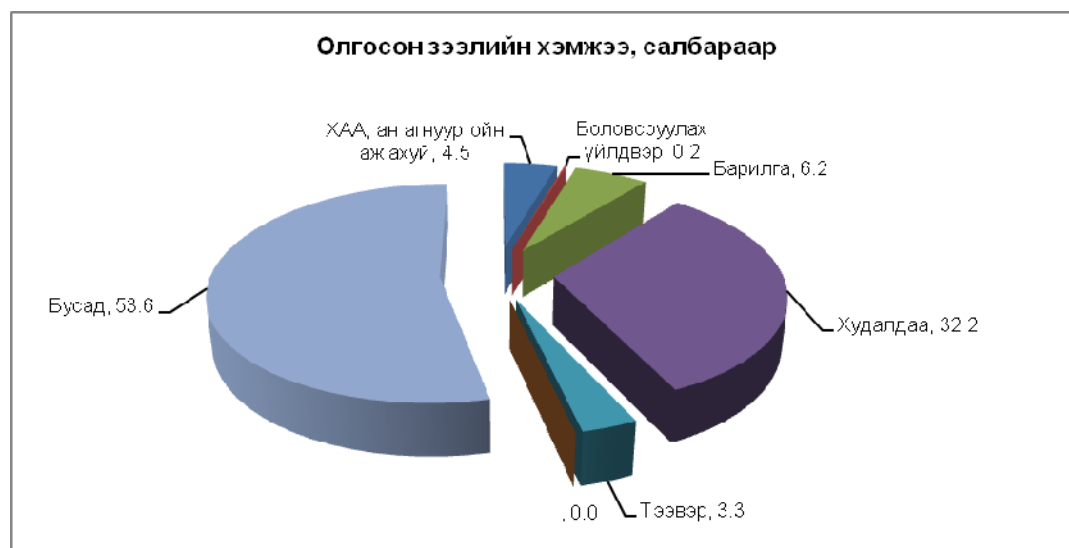

5.6 АРИЛЖААНЫ БАНКУУДЫН ҮНДСЭН ҮЗҮҮЛЭЛТ

мян.төг

Банкны байгууллагын нэр	Хадгаламж үлдэгдэл		Харилцахын үлдэгдэл		Зээлийн үлдэгдэл	
	2010	2011	2010	2011	2010	2011
ХААН банк	16293351.0	21367246.0	4280996.0	5680694.0	21709409.0	36200919.0
Хас банк	3426099.2	4418148.9	520051.9	248410.2	3379855.3	15346727.0
Төрийн банк	1558141.8	900696.0	26960.7	20701.6	548952.7	1308482.2
Хадгаламж банк	2904851.2	5898588.4	192585.3	1977901.8	10507760.6	11180337.0
Голомт		5439.8				
Капитал		7697.2				
Нийт дүн	24182443.2	32584679.3	5020593.9	7927707.6	36145977.6	64036465.2

5.7 АРИЛЖААНЫ БАНКУУДЫН ХАРИЛЦАГЧДЫН ТОО

Банкны байгууллагын нэр	2010			2011		
	Харилцагч ААН, иргэд	Хадгаламж эзэмшигчид	Зээлдэгчид	Харилцагч ААН, иргэд	Хадгаламж эзэмшигчид	Зээлдэгчид
ХААН банк	82463	34203	16280	117753	35276	13940
Хас банк	20988	15511	1753	4688	11278	4066
Төрийн банк	2255	511	120	2358	715	195
Хадгаламж банк	3214	8968	3902	52821	8188	5811
Голомт					17	
Капитал				3	21	
Нийт дүн	108920	59193	22055	177620	55457	24012

5.8 АРИЛЖААНЫ БАНКНЫ ХАДГАЛАМЖ БОЛОН ХАРИЛЦАХЫН ХҮҮ

	Хадгаламжийн хүүний жилийн дундаж хувь				Харилцахын дансанд төлж буй хүүний жилийн дундаж хувь	
	Төгрөгийн		Валютын			
	хугацаа-гүй	хугацаа-тай	хугацаа-гүй	хугацаа-тай	Төгрөгийн	Валютын
ХААН банк	4.8-8.0	6.6-16.0	1.20		3.6-4.8	
Хадгаламж банк	6.3-6.80	15.0	4.8	10.8	3.6	
Төрийн банк	8.4	10.8-15.0		8.4	7.2	
Хас банк	6.3-6.8	6.8-13.8	2.3-2.5	2.4-6.4	3.6-5.4	

5.11 НИЙГМИЙН ДААТГАЛЫН САНГУУДЫН ҮНДСЭН ҮЗҮҮЛЭЛТҮҮД

мян.төг

Үзүүлэлтүүд				Өссөн дүнгээр			
1	Орлого	Нийгмийн даатгалын сангуудын нийт орлого		Төлөвлөгөө	20135150.1		
				Гүйцэтгэл	20698519.7		
				Хувь	102.8		
		Үүнээс	Төсвийн дотац		Төлөвлөгөө	12388500.0	
					Гүйцэтгэл	12388500.0	
					Хувь	100.0	
			Үүнээс	НДШ-ийн орлого		Төлөвлөгөө	7746650.1
						Гүйцэтгэл	8310019.7
						Хувь	107.3
				Нийгмийн даатгалын сайн дурын орлого		Төлөвлөгөө	355942.6
						Гүйцэтгэл	631019.6
						Хувь	177.3
		ЭМД-ын сангийн орлого		Төлөвлөгөө	1988341.8		
				Гүйцэтгэл	2352620.1		
				Хувь	118.3		
		Үүнээс	ЭМД хураамж		Төлөвлөгөө	380055.1	
Гүйцэтгэл	404565.0						
Хувь	106.4						
2	Зарлага	Тэтгэвэр		Хүний тоо	12297.0		
				Олгосон нь	16430393.4		
		Үүнээс	Өндөр насны		Хүний тоо	9392.0	
					Олгосон нь	13183864.4	
			Тахир дутуугийн		Хүний тоо	1929.0	
					Олгосон нь	2145586.0	
			Тэжээгчээ алдсаны		Хүний тоо	976.0	
					Олгосон нь	110943.0	
		Тэтгэмж		Хүний тоо	1961.0		
				Олгосон нь	607096.9		
		Эмнэлгийн санхүүжилт		Олговол зохих	2002797.4		
				Олгосон нь	2002797.4		
		Ажилгүйдлийн тэтгэмжид олгосон		Хүний тоо	137.0		
				Олгосон нь	72696.1		
		4	НДШ-ийн авлага		Бүгд		4999.7
Үүнээс	аж ахуйн нэгж				4999.7		
	төсвийн				0.0		

5.12 НИЙГМИЙН ДААТГАЛЫН САНГУУДЫН ЗАРЦУУЛАЛТ, сумдаар

	НДСангуудын орлого			Зарлага							
				Тэтгэвэр		Тэтгэмж		Эмнэлгийн санхүүжилт		Ажилгүйдлийн тэтгэмж	
	Төлөвлөгөө	Гүйцэтгэл	Хувь	Хүний тоо	Олгосон	Хүний тоо	Олгосон	Олговол зохих	Олгосон	Хүний тоо	Олгосон
БҮГД	7746650.1	8310019.6	107.3	12297	13868172.0	1961	607096.8	2002797.4	2002797.4	137	72695.8
БаянӨндөр	139362.4	164345.6	117.9	558	596927.6	32	8338.5	0.0	0.0	6	3149.5
Бүрд	128018.0	142674.7	111.4	358	378577.9	50	12803.1	0.0	0.0	3	1426.6
БатӨлзий	196721.9	244412.4	124.2	532	572689.7	43	23123.0	0.0	0.0	7	2028.3
ББ-Улаан	113313.2	133545.6	117.9	252	265218.8	27	10890.3	0.0	0.0	1	762.9
Баянгол	154927.3	176738.9	114.1	413	468149.0	52	16343.5	0.0	0.0	3	832.9
Гучин-Ус	121600.5	135987.1	111.8	199	213828.9	23	12031.2	0.0	0.0	2	1823.0
Есөнзүйл	145264.0	158442.5	109.1	402	449375.9	9	19727.3	0.0	0.0	4	2058.0
Өлзийт	110124.4	124864.2	113.4	326	353850.7	22	6634.5	0.0	0.0	5	1184.9
ЗБ-Улаан	128364.6	145620.5	113.4	427	426586.7	40	12542.7	0.0	0.0	4	2130.6
Богд	169790.3	195071.3	114.9	394	432780.1	39	21529.4	0.0	0.0	6	1600.1
Нарийнтээл	240334.4	250471.2	104.2	330	421893.9	58	17989.0	0.0	0.0	5	1818.0
Сант	172818.7	181315.2	104.9	448	488068.4	38	15160.7	0.0	0.0	2	493.6
Тарагт	130390.2	137064.8	105.1	299	331200.3	27	10707.5	0.0	0.0	5	2034.5
Төгрөг	146746.3	152421.7	103.9	272	289714.6	37	11391.9	0.0	0.0	2	837.3
Уянга	338215.4	367165.9	108.6	711	748331.8	91	36687.4	0.0	0.0	4	1894.8
Х-дулаан	147753.4	154874.7	104.8	370	388729.9	43	14475.0	0.0	0.0	4	1287.3
Хужирт	414182.5	434890.8	105.0	921	1020100.3	180	33609.2	0.0	0.0	6	1403.2
Хархорин	1083464.7	1129852.2	104.3	1804	2115300.2	378	85004.0	0.0	0.0	17	19372.8
Арвайхээр	3665257.9	3880260.3	105.9	3281	3906847.3	772	238108.6	2002797.4	2002797.4	51	26557.5

БҮЛЭГ 5**5.13 НИЙГМИЙН ХАЛАМЖИЙН ТЭТГЭВЭР, ТЭТГЭМЖ, ХӨНГӨЛӨЛТИЙН МЭДЭЭ**

үзүүлэлт	2011	
	Хамрагдсан хүн	Дүн
зарлага	144533	36118623.5
Халамжийн тэтгэвэр	2400	1511998.7
Нөхцөлт мөнгөн тэтгэмж	2361	758948.2
Ахмад настныг асарч буй иргэнд НМТ	1148	394121.6
ХБ-тэй иргэнийг асарч буй иргэнд НМТ	1059	314657.6
Бүтэн өнчин хүүхэд үрчилж авсны тэтгэмж	112	40270.3
Бусад	42	9898.7
Олон нийтийн оролцоонд түшиглэсэн халамжийн үйлчилгээ	728	64977.2
Нийгмийн халамжийн дэмжлэг туслалцаа шаардлагатай иргэнд үзүүлэх НМТ	2428	245866
3 хүртэл насны ихэр хүүхдэд жилд 1 удаа	100	6060.0
Байнгын асаргаа шаардлагатай иргэнд улиралд нэг удаа	2169	202979.6
3 ба түүнээс дээш тооны хүүхэдтэй өрх толгойлсон эх эцэгт олгосонӨрх толгойлсон	93	5580.0
18 нас хүрээгүй байхдаа бүтэн өнчин болсон иргэнд олгосон	33	16500.0
Бусад	33	14746.4
Ахмад настанд нийгмийн хамгаалалын тухай хуулийн дагуу олгогдож байгаа 1 удаагийн хөнгөлөлт тусламж	7122	324807.6
ХБИргэний нийгмийн хамгааллын тухай хуулийн дагуу олгогдож байгаа хөнгөлөлт тусламж	662	118139.0
Хүн амын хөгжлийг дэмжих чиглэлийн улсын төсвийн санхүүжилтийн гүйцэтгэл	14184	2375334.7
Жирэмсэн болон нярай хөхүүл хүүхэдтэй эхчүүдийн мөнгөн тэтгэмж	4076	817439.3
Алдарт эхийн одонтой эхчүүдэд олгосон тусламж	10022.0	1442720.0
Алдар цолтой ахмадуудад үзүүлсэн хөнгөлөлт тусламж	86	115175.4
Хүний хөгжил сангийн хишиг хувь / хүний тоо давхардсан тоогоор/	114648	30710082.2
Банкны шимтгэл		8469.9

6.1 МАЛЫН ТОО, төрөл, сумаар
6.1 NUMBER OF LIVESTOCK, by type, soums

Сумыг нэр	2006	2007	2008	2009	2010	2011
БҮГД ДҮН/TOTAL						
БҮГД	2623263	3190190	3449746	3620174	2010557	2425649
Баян-Өндөр	190822	232412	218736	232930	163063	198700
Бүрд	146366	180431	192439	215199	182044	203186
Бат-Өлзий	101950	116092	138365	154014	87354	110596
ББ-Улаан	94767	117855	135970	149423	105856	119055
Баянгол	238838	276918	304429	288294	97922	130896
Гучин-Ус	115092	143407	155822	150471	86172	99922
Есөнзүйл	135199	158743	128173	141884	92932	114216
Өлзийт	131419	156857	151802	160133	87766	103299
ЗБ-Улаан	98061	119797	129510	149284	61458	78203
Богд	184091	218072	245319	281995	178658	218475
Нарийнтээл	123059	154933	176387	174106	146605	153858
Сант	193065	221710	236784	215335	67098	89175
Тарагт	121857	146704	165149	161724	55280	82282
Төгрөг	107255	131221	152618	148386	43071	57210
Уянга	155288	187560	212162	225887	124692	158161
Х-дулаан	136536	172356	194563	188222	122213	145630
Хужирт	139103	168782	187569	218510	100878	120366
Хархорин	149155	190673	198886	238170	153852	163279
Арвайхээр	61340	95667	125063	126207	53643	79140

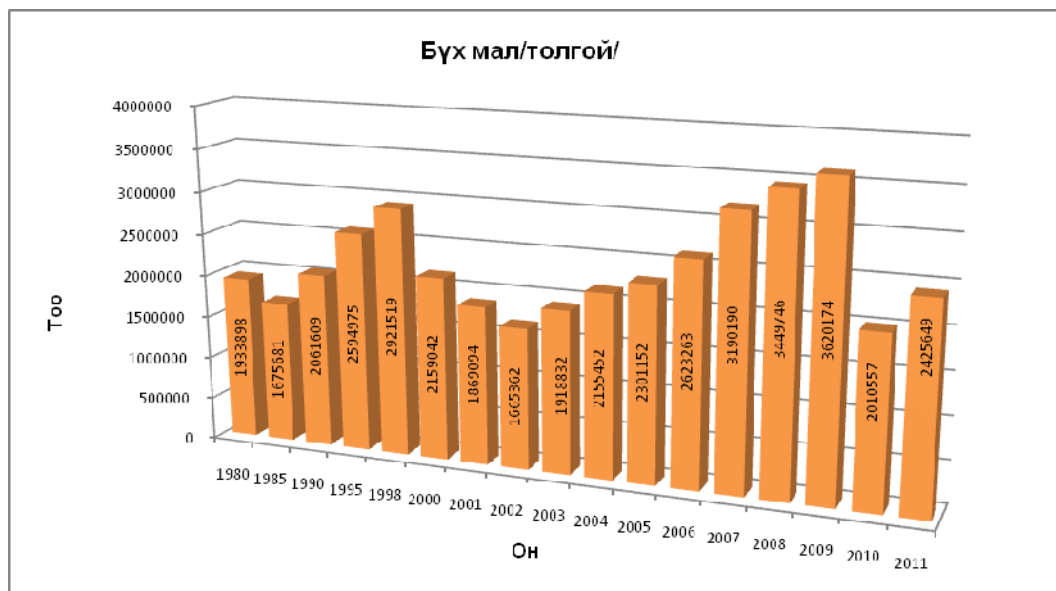

6.1 МАЛЫН ТОО, төрөл, сумаар
6.1 NUMBER OF LIVESTOCK, by type, soums

Сумыг нэр	2006	2007	2008	2009	2010	2011
ТЭМЭЭ/CAMEL						
БҮГД	13011	13543	14119	15172	14707	15873
Баян-Өндөр	479	482	383	408	362	377
Бүрд	160	179	184	228	252	276
Бат-Өлзий	0	0	0			
ББ-Улаан	1580	1665	1721	1846	2107	2162
Баянгол	1452	1503	1632	1673	1367	1476
Гучин-Ус	1727	1873	1977	2229	2115	2470
Есөнзүйл	153	157	143	163	127	149
Өлзийт	145	153	168	161	148	161
ЗБ-Улаан	14	15	6	13	6	7
Богд	3801	3804	4080	4618	5070	5473
Нарийнтээл	14	27	32	30	40	50
Сант	770	821	735	701	494	495
Тарагт	28	30	30	43	44	55
Төгрөг	2462	2571	2749	2749	2276	2295
Уянга	3	2	0	8	0	0
Х-дулаан	34	28	20	18	16	49
Хужирт	46	47	47	53	43	48
Хархорин	114	152	181	201	190	253
Арвайхээр	29	34	31	30	50	77

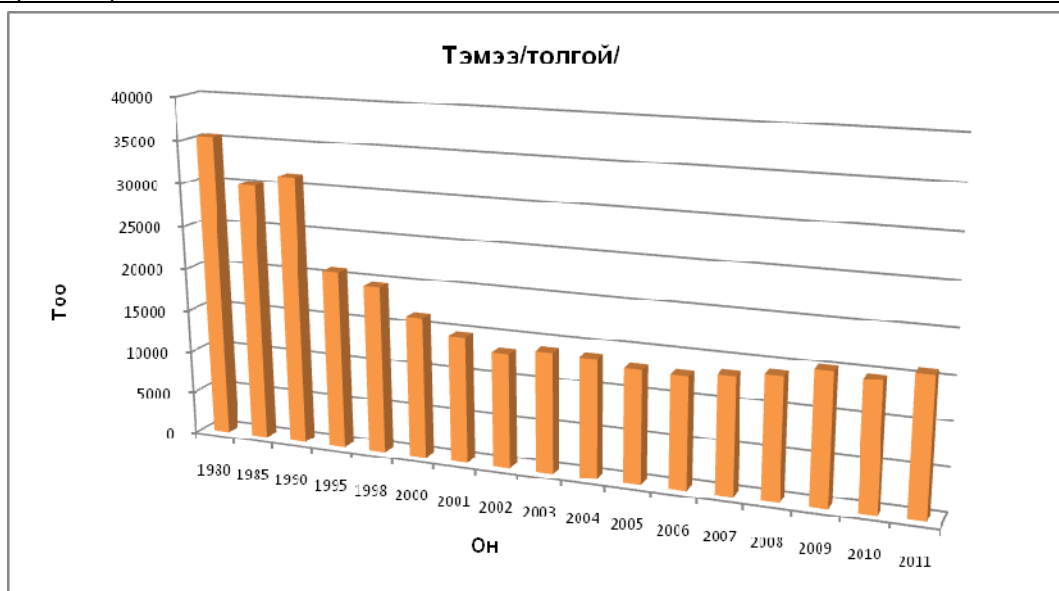

6.1 МАЛЫН ТОО, төрөл, сумаар
6.1 NUMBER OF LIVESTOCK, by type, soums

Сумыг нэр	2006	2007	2008	2009	2010	2011
АДУУ/HORSE						
БҮГД	151319	174947	172981	183419	113800	141099
Баян-Өндөр	15294	17951	13649	14633	11103	13253
Бүрд	9917	12350	12637	13773	11789	14036
Бат-Өлзий	11303	11238	12803	14010	7958	10049
ББ-Улаан	2687	3115	3539	3706	3454	3820
Баянгол	9051	9953	11416	9822	2944	3932
Гучин-Ус	5010	6000	6406	6668	2891	3522
Есөнзүйл	10321	12094	7460	8681	6299	8099
Өлзийт	9037	10646	9413	9987	6357	8194
ЗБ-Улаан	7526	8808	8619	10286	5053	6450
Богд	5794	6286	7083	7881	6234	7197
Нарийнтээл	3946	4484	5022	5385	5339	5898
Сант	6988	7884	7821	6662	2431	3163
Тарагт	7329	8249	8978	8643	3086	4363
Төгрөг	5044	5757	6736	6287	2047	2504
Уянга	9123	10170	10643	11498	8575	10952
Х-дулаан	5441	6541	7435	7195	4798	5942
Хужирт	13456	15662	16175	18628	9891	12946
Хархорин	11756	14265	12635	15253	11485	13440
Арвайхээр	2296	3494	4511	4421	2066	3339

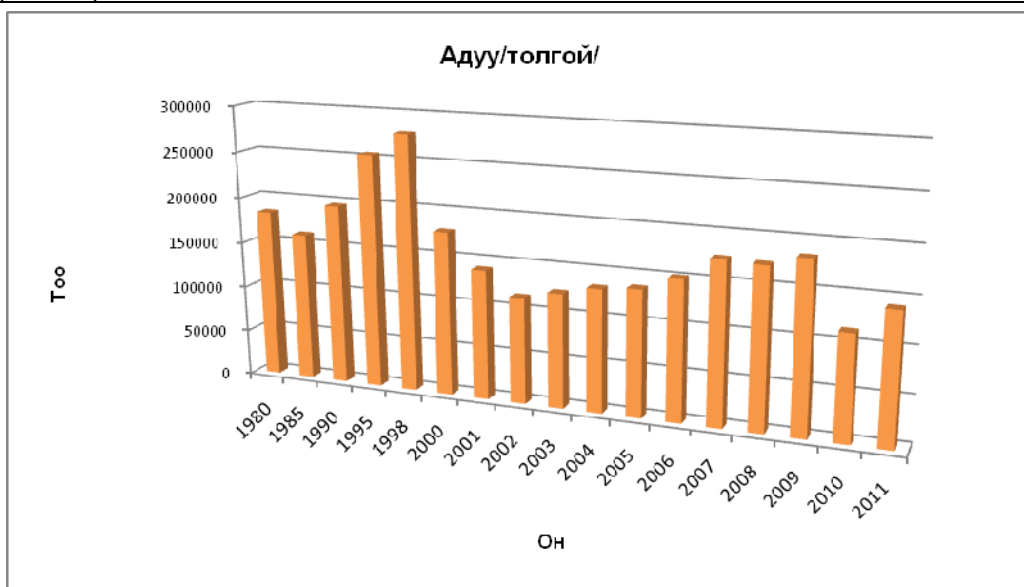

6.1 МАЛЫН ТОО, төрөл, сумаар
6.1 NUMBER OF LIVESTOCK, by type, soums

Сумыг нэр	2006	2007	2008	2009	2010	2011
ҮХЭР/CATTLE						
БҮГД	111112	133467	134763	141053	76230	90567
Баян-Өндөр	8461	10429	8250	7869	5679	6511
Бүрд	3235	4164	4165	4919	4063	4769
Бат-Өлзий	16877	20169	21780	24572	11053	14034
ББ-Улаан	877	1164	1404	1572	1439	1625
Баянгол	2814	3295	3965	3359	1040	1339
Гучин-Ус	1532	1931	2226	1883	986	1108
Есөнзүйл	3733	4690	3190	3380	2424	2863
Өлзийт	3833	4804	4356	4443	2839	3268
ЗБ-Улаан	7928	9186	8669	10013	3306	4402
Богд	1479	1720	1883	2155	1785	1986
Нарийнтээл	3167	4097	4721	4696	4677	4749
Сант	4751	5457	6090	5027	2008	2366
Тарагт	4762	5558	5555	5190	1062	1705
Төгрөг	975	1238	1514	1470	357	446
Уянга	26617	30553	30863	32419	17693	20749
Х-дулаан	3535	4418	5057	4947	2259	2827
Хужирт	8145	9430	9715	10875	4994	5848
Хархорин	6778	8430	8020	9347	7305	7874
Арвайхээр	1613	2734	3340	2917	1261	2098

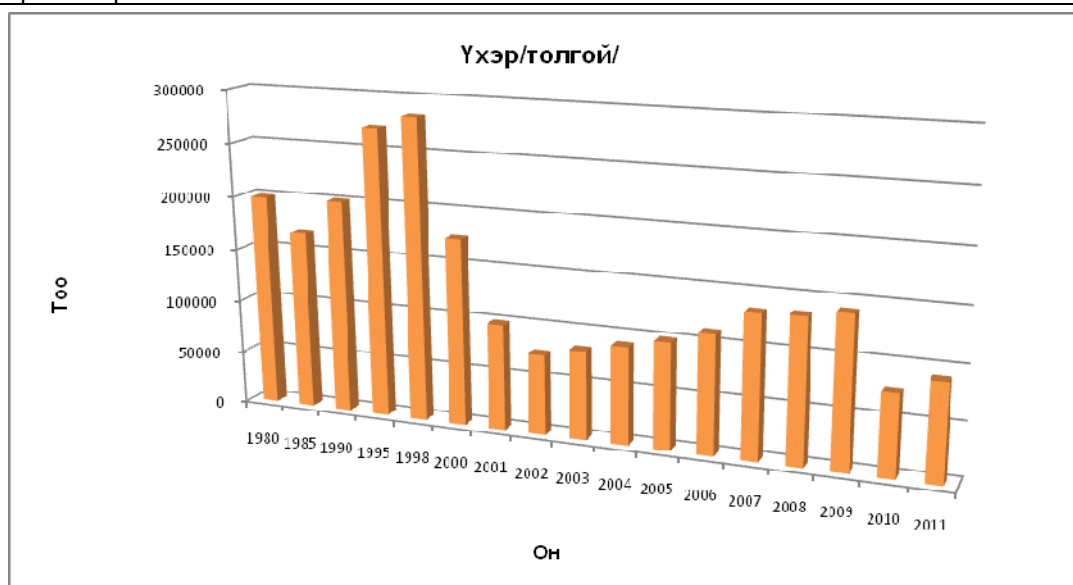

8.1 МАЛЫН ТОО, төрөл, сумаар
8.1 NUMBER OF LIVESTOCK, by type, soums

Сумыг нэр	2006	2007	2008	2009	2010	2011
ХОНЬ/SHEEP						
БҮГД	1213396	1462105	1569200	1691440	896623	1051754
Баян-Өндөр	97810	118685	114670	125591	88891	107444
Бүрд	80075	98951	107048	122349	105978	118106
Бат-Өлзий	39836	44273	52473	60010	33033	41352
ББ-Улаан	26967	32980	38459	44223	33542	37121
Баянгол	135314	153104	166657	164388	56210	71495
Гучин-Ус	52167	63309	68785	68874	38710	41748
Есөнзүйл	72846	83020	69063	76362	49264	59577
Өлзийт	79222	93599	91636	97530	49888	57586
ЗБ-Улаан	51505	62229	67005	77209	26235	32572
Богд	43107	49669	53672	61921	40521	47002
Нарийнтээл	37832	47411	54066	58667	49001	51373
Сант	96067	107845	114507	106763	29215	36542
Тарагт	69251	84219	93023	93014	29193	39916
Төгрөг	48705	57967	67597	68809	21159	26100
Уянга	55078	68024	78257	88532	42566	54029
Х-дулаан	56941	74142	80031	81064	50070	57242
Хужирт	70197	85493	94035	112797	50374	57568
Хархорин	69138	88957	97195	116850	77666	79155
Арвайхээр	31338	48228	61021	66487	25107	35826

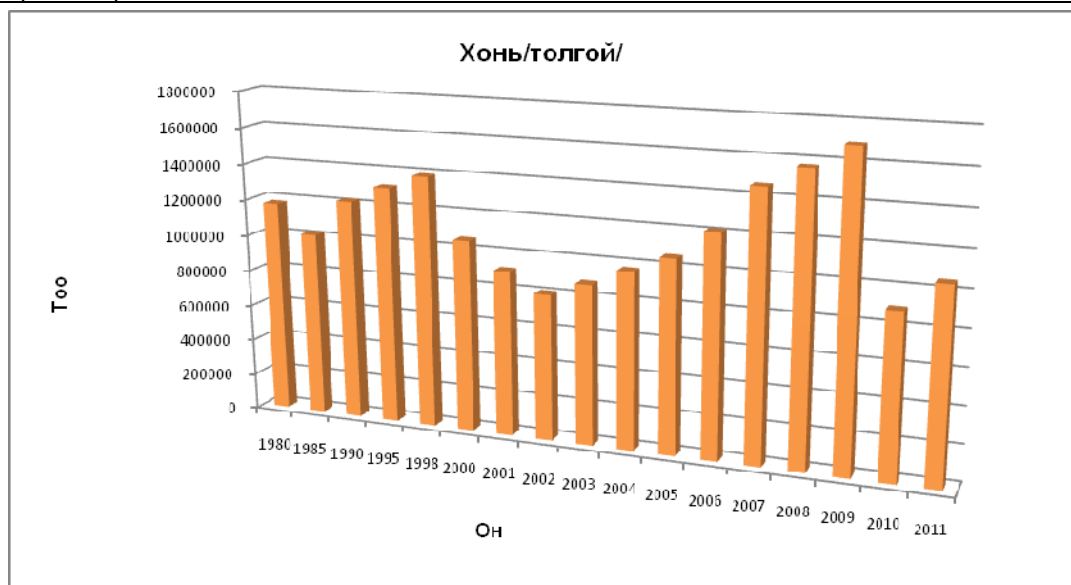

8.1 МАЛЫН ТОО, төрөл, сумаар
8.1 NUMBER OF LIVESTOCK, by type, soums

Сумыг нэр	2006	2007	2008	2009	2010	2011
ХОНЬ/SHEEP						
БҮГД	1213396	1462105	1569200	1691440	896623	1051754
Баян-Өндөр	97810	118685	114670	125591	88891	107444
Бүрд	80075	98951	107048	122349	105978	118106
Бат-Өлзий	39836	44273	52473	60010	33033	41352
ББ-Улаан	26967	32980	38459	44223	33542	37121
Баянгол	135314	153104	166657	164388	56210	71495
Гучин-Ус	52167	63309	68785	68874	38710	41748
Есөнзүйл	72846	83020	69063	76362	49264	59577
Өлзийт	79222	93599	91636	97530	49888	57586
ЗБ-Улаан	51505	62229	67005	77209	26235	32572
Богд	43107	49669	53672	61921	40521	47002
Нарийнтээл	37832	47411	54066	58667	49001	51373
Сант	96067	107845	114507	106763	29215	36542
Тарагт	69251	84219	93023	93014	29193	39916
Төгрөг	48705	57967	67597	68809	21159	26100
Уянга	55078	68024	78257	88532	42566	54029
Х-дулаан	56941	74142	80031	81064	50070	57242
Хужирт	70197	85493	94035	112797	50374	57568
Хархорин	69138	88957	97195	116850	77666	79155
Арвайхээр	31338	48228	61021	66487	25107	35826

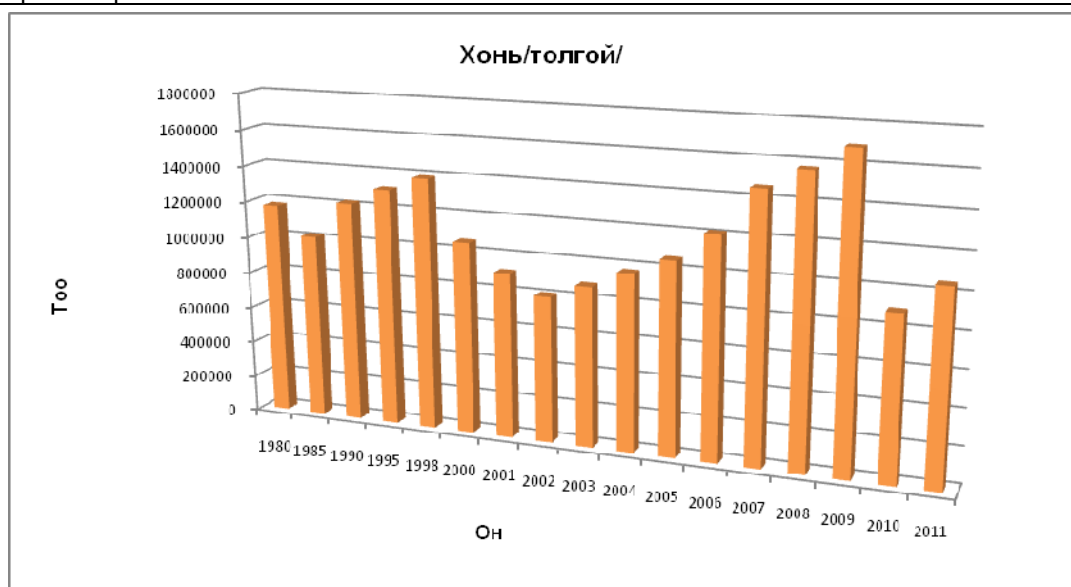

6.2 ХЭЭЛТЭГЧ МАЛЫН ТОО, төрлөөр, сумаар
6.2 NUMBER OF BREEDING LIVESTOCK, by type and soums

	Хээлтэгч мал бүгд						Ингэ						Гүү					
	2010		2011		өсөлт, бууралт		2010		2011		өсөлт, бууралт		2010		2011		өсөлт, бууралт	
	тоо	хувь	тоо	хувь	тоо	хувь	тоо	хувь	тоо	хувь	тоо	хувь	тоо	хувь	тоо	хувь	тоо	хувь
БҮГД	933279	100	968930	100	35651	103.8	4950	100	5629	100	679	113.7	35876	100	42009	100	6133	117.1
Баян-Өндөр	76693	8.2	85133	8.8	8440	111.0	119	2.4	136	2.4	17	114.3	3658	10.2	4024	9.6	366	110.0
Бүрд	87003	9.3	90306	9.3	3303	103.8	56	1.1	73	1.3	17	130.4	3478	9.7	4019	9.6	541	115.6
Бат-Өлзий	34137	3.7	41474	4.3	7337	121.5	0	0.0		0.0	0		2040	5.7	2539	6.0	499	124.5
ББ-Улаан	47506	5.1	45447	4.7	-2059	95.7	782	15.8	804	14.3	22	102.8	1004	2.8	1131	2.7	127	112.6
Баянгол	51259	5.5	52601	5.4	1342	102.6	429	8.7	485	8.6	56	113.1	1135	3.2	1372	3.3	237	120.9
Гучин-Ус	38056	4.1	39283	4.1	1227	103.2	685	13.8	851	15.1	166	124.2	828	2.3	1052	2.5	224	127.1
Есөнзүйл	43678	4.7	44575	4.6	897	102.1	44	0.9	46	0.8	2	104.5	2100	5.9	2438	5.8	338	116.1
Өлзийт	39766	4.3	41890	4.3	2124	105.3	53	1.1	50	0.9	-3	94.3	2217	6.2	2383	5.7	166	107.5
ЗБ-Улаан	27432	2.9	30356	3.1	2924	110.7	0	0.0		0.0	0		1697	4.7	1990	4.7	293	117.3
Богд	82801	8.9	79189	8.2	-3612	95.6	1728	34.9	1944	34.5	216	112.5	1823	5.1	2144	5.1	321	117.6
Нарийнтээл	60524	6.5	61028	6.3	504	100.8	7	0.1	13	0.2	6	185.7	1458	4.1	1777	4.2	319	121.9
Сант	36673	3.9	36591	3.8	-82	99.8	166	3.4	169	3.0	3	101.8	960	2.7	1086	2.6	126	113.1
Тарагт	29262	3.1	34283	3.5	5021	117.2	16	0.3	16	0.3	0	100.0	1149	3.2	1469	3.5	320	127.9
Төгрөг	21903	2.3	21743	2.2	-160	99.3	783	15.8	917	16.3	134	117.1	741	2.1	835	2.0	94	112.7
Уянга	55287	5.9	59327	6.1	4040	107.3	0	0.0	0	0.0	0	0.0	2492	6.9	2924	7.0	432	117.3
Х-дулаан	53862	5.8	55339	5.7	1477	102.7	4	0.1	14	0.2	10	350.0	1427	4.0	1677	4.0	250	117.5
Хужирт	48441	5.2	49165	5.1	724	101.5	7	0.1	8	0.1	1	114.3	3164	8.8	3961	9.4	797	125.2
Хархорин	69740	7.5	67715	7.0	-2025	97.1	52	1.1	72	1.3	20	138.5	3674	10.2	4019	9.6	345	109.4
Арвайхээр	29256	3.1	33485	3.5	4229	114.5	19	0.4	31	0.6	12	163.2	831	2.3	1169	2.8	338	140.7

ХҮСНЭГТ 6.2-ийн үргэлжлэл
continue of TABLE 6.2

	Үнээ						Эм хонь						Эм ямаа					
	2010		2011		өсөлт, бууралт		2010		2011		өсөлт, бууралт		2010		2011		өсөлт, бууралт	
	тоо	хувь	тоо	хувь	тоо	хувь	тоо	хувь	тоо	хувь	тоо	хувь	тоо	хувь	тоо	хувь	тоо	хувь
БҮГД	30183	100	34622	100	4439	114.7	423705	100	438216	100	14511	103.4	438565	100	448454	100	9889	102.3
Баян-Өндөр	2405	8.0	2678	7.7	273	111.4	43045	10.2	48188	11.0	5143	111.9	27466	6.3	30107	6.7	2641	109.6
Бүрд	1534	5.1	1794	5.2	260	116.9	52311	12.3	54347	12.4	2036	103.9	29624	6.8	30073	6.7	449	101.5
Бат-Өлзий	3865	12.8	4727	13.7	862	122.3	13488	3.2	16452	3.8	2964	122.0	14744	3.4	17756	4.0	3012	120.4
ББ-Улаан	576	1.9	647	1.9	71	112.3	14630	3.5	14553	3.3	-77	99.5	30514	7.0	28312	6.3	-2202	92.8
Баянгол	556	1.8	671	1.9	115	120.7	29005	6.8	29469	6.7	464	101.6	20134	4.6	20604	4.6	470	102.3
Гучин-Ус	411	1.4	487	1.4	76	118.5	16850	4.0	16761	3.8	-89	99.5	19282	4.4	20132	4.5	850	104.4
Есөнзүйл	993	3.3	1115	3.2	122	112.3	23374	5.5	23532	5.4	158	100.7	17167	3.9	17444	3.9	277	101.6
Өлзийт	1176	3.9	1308	3.8	132	111.2	22329	5.3	23866	5.4	1537	106.9	13991	3.2	14283	3.2	292	102.1
ЗБ-Улаан	1433	4.7	1716	5.0	283	119.7	11675	2.8	12811	2.9	1136	109.7	12627	2.9	13839	3.1	1212	109.6
Богд	689	2.3	763	2.2	74	110.7	18432	4.4	17471	4.0	-961	94.8	60129	13.7	56867	12.7	-3262	94.6
Нарийнтээл	1729	5.7	1819	5.3	90	105.2	20368	4.8	21350	4.9	982	104.8	36962	8.4	36069	8.0	-893	97.6
Сант	1008	3.3	1160	3.4	152	115.1	15493	3.7	15299	3.5	-194	98.7	19046	4.3	18877	4.2	-169	99.1
Тарагт	558	1.8	775	2.2	217	138.9	15068	3.6	16730	3.8	1662	111.0	12471	2.8	15293	3.4	2822	122.6
төгрөг	166	0.5	220	0.6	54	132.5	10267	2.4	9980	2.3	-287	97.2	9946	2.3	9791	2.2	-155	98.4
Уянга	6583	21.8	7389	21.3	806	112.2	20320	4.8	21480	4.9	1160	105.7	25892	5.9	27534	6.1	1642	106.3
Х-дулаан	922	3.1	1091	3.2	169	118.3	22553	5.3	22569	5.2	16	100.1	28956	6.6	29988	6.7	1032	103.6
Хужирт	2103	7.0	2295	6.6	192	109.1	25044	5.9	24598	5.6	-446	98.2	18123	4.1	18303	4.1	180	101.0
Хархорин	2830	9.4	2972	8.6	142	105.0	35719	8.4	33485	7.6	-2234	93.7	27465	6.3	27167	6.1	-298	98.9
Арвайхээр	646	2.1	995	2.9	349	154.0	13734	3.2	15275	3.5	1541	111.2	14026	3.2	16015	3.6	1989	114.2

6.3 МАЛ ТӨЛЛӨЛТ, ТӨЛ БОЙЖИЛТ, малын төрлөөр, сумаар
6.3 REARING OF YOUNG ANIMALS, by type and soums

	Төллөсөн эх						Төл хувь	Гарсан төл						Хорогдсон төл		
	Бүгд	Ингэ	Гүү	Үнээ	Эм хонь	Эм ямаа		Бүгд	Ингэ	Гүү	Үнээ	Эм хонь	Эм ямаа	Бүгд	Ботго	Унага
БҮГД	837427	3006	31042	24884	378811	399684	89.7	841119	3006	31047	24892	380530	401644	20669	52	743
Баян-Өндөр	69396	51	2808	1494	38968	26075	90.5	69816	51	2808	1494	39158	26305	863	5	32
Бүрд	78176	38	3236	1396	44240	29266	89.9	78278	38	3236	1396	44271	29337	5088	0	43
Бат-Өлзий	31628	0	1805	3138	12429	13474	92.7	30846	0	1805	3138	12429	13474	1	0	0
ББ-Улаан	44121	782	713	443	13439	29173	92.9	44600	782	713	443	13439	29223	385	1	12
Баянгол	49609	353	1013	417	27974	19834	96.8	49591	353	1013	417	27974	19834	39	17	12
Гучин-Ус	29405	371	688	270	14013	14409	77.3	29835	371	688	270	14036	14470	1126	7	51
Есөнзүйл	41355	25	1970	841	22205	16318	94.7	41359	25	1970	841	22205	16318	329	0	0
Өлзийт	35229	21	2019	911	21466	10833	88.6	35250	21	2019	911	21466	10833	452	0	10
ЗБ-Улаан	28221	0	1698	1429	11668	12618	102.9	27929	0	1698	1430	11925	12876	74	0	5
Богд	74310	808	1377	517	17012	55397	89.7	75778	808	1377	517	17323	55753	721	17	18
Нарийнтээл	54364	7	1144	1487	18118	33545	89.8	54301	7	1144	1487	18118	33545	1408	0	100
Сант	34020	70	824	873	14718	17602	92.8	34345	70	824	873	14808	17770	39	0	0
Тарагт	29631	3	1161	528	14165	13346	101.3	29298	3	1166	534	14212	13383	499	0	24
Төгрөг	18875	431	571	115	9122	9067	86.2	19391	431	571	115	9160	9114	5	3	0
Уянга	47687	0	2076	5827	17650	22132	86.3	47685	0	2076	5827	17650	22132	2784	0	287
Х-дулаан	49183	2	993	624	20993	26571	91.3	49183	2	993	624	20993	26571	1739	0	24
Хужирт	40275	2	3047	1768	20597	14834	83.1	40250	2	3047	1768	20598	14835	289	0	25
Хархорин	53811	29	2994	2145	27027	21632	77.2	54341	29	2994	2145	27243	21930	4651	0	94
Арвайхээр	28131	13	905	661	13007	13558	96.2	29043	13	905	662	13522	13941	177	2	6

ХҮСНЭГТ 6.3-ИЙН ҮРГЭЛЖЛЭЛ
CONTINUE OF TABLE 6.3

	Хорогдсон төл			Бойжсон төл						Төл бойжилт %	100 эхээс бойжуулсан төл					
	Тугал	Хурга	Ишиг	Бүгд	Ботго	Унага	Тугал	Хурга	Ишиг		Бүгд	Ботго	Унага	Тугал	Хурга	Ишиг
Бүгд	526	8092	11256	820450	2954	30304	24366	372438	390388	97.5	87.9	59.7	84.5	80.7	87.9	89.0
Баян-Өндөр	12	170	644	68953	46	2776	1482	38988	25661	98.8	89.9	38.7	75.9	61.6	90.6	93.4
Бүрд	6	1915	3124	73190	38	3193	1390	42356	26213	93.5	84.1	67.9	91.8	90.6	81.0	88.5
Бат-Өлзий	0	0	1	30845	0	1805	3138	12429	13473	100.0	90.4		88.5	81.2	92.1	91.4
ББ-Улаан	17	188	167	44215	781	701	426	13251	29056	99.1	93.1	99.9	69.8	74.0	90.6	95.2
Баянгол	5	0	5	49552	336	1001	412	27974	19829	99.9	96.7	78.3	88.2	74.1	96.4	98.5
Гучин-Ус	13	563	492	28709	364	637	257	13473	13978	96.2	75.4	53.1	76.9	62.5	80.0	72.5
Есөнзүйл	3	195	131	41030	25	1970	838	22010	16187	99.2	93.9	56.8	93.8	84.4	94.2	94.3
Өлзийт	6	195	241	34798	21	2009	905	21271	10592	98.7	87.5	39.6	90.6	77.0	95.3	75.7
ЗБ-Улаан	10	27	32	27855	0	1693	1420	11898	12844	99.7	101.5		99.8	99.1	101.9	101.7
Богд	6	274	406	75057	791	1359	511	17049	55347	99.0	90.6	45.8	74.5	74.2	92.5	92.0
Нарийнтээл	32	287	989	52893	7	1044	1455	17831	32556	97.4	87.4	100.0	71.6	84.2	87.5	88.1
Сант	0	16	23	34306	70	824	873	14792	17747	99.9	93.5	42.2	85.8	86.6	95.5	93.2
Тарагт	12	226	237	28799	3	1142	522	13986	13146	98.3	98.4	18.8	99.4	93.5	92.8	105.4
Төгрөг	0	0	2	19386	428	571	115	9160	9112	100.0	88.5	54.7	77.1	69.3	89.2	91.6
Уянга	268	1117	1112	44901	0	1789	5559	16533	21020	94.2	81.2		71.8	84.4	81.4	81.2
Х-дулаан	19	704	992	47444	2	969	605	20289	25579	96.5	88.1	50.0	67.9	65.6	90.0	88.3
Хужирт	11	134	119	39961	2	3022	1757	20464	14716	99.3	82.5	28.6	95.5	83.5	81.7	81.2
Хархорин	100	2034	2423	49690	29	2900	2045	25209	19507	91.4	71.3	55.8	78.9	72.3	70.6	71.0
Арвайхээр	6	47	116	28866	11	899	656	13475	13825	99.4	98.7	57.9	108.2	101.5	98.1	98.6

БҮЛЭГ 6

ХӨДӨӨ АЖ АХУЙ

6.4 ТОМ МАЛЫН ЗҮЙ БУСЫН ХОРОГДОЛ
6.4 NATURAL LOSSES OF ADULT ANIMALS, by head

	2009	2010	2011						2011/ 2010	Толгойн зөрүү /2011- 2010/	2011/2009	Толгойн зөрүү /2011- 2009/	Оны эхний малд	Өвчнөөр хорогдсон
			Бүгд	Тэмээ	Адуу	Үхэр	Хонь	Ямаа						
БҮГД	111317	1664338	21950	15	882	894	9983	10176	-98.7	1642388	-80.3	-89367	1.1	550
Баян-Өндөр	7684	74432	453	0	0	5	210	238	-99.4	-73979	-94.1	-7231	0.3	0
Бүрд	621	68792	5195	0	185	70	2529	2411	-92.4	-63597	736.6	4574	2.9	0
Бат-Өлзий	131	73962	2	2	0	0	0	0	-100.0	-73960	-98.5	-129	0.0	0
ББ-Улаан	6383	35326	439	0	23	4	135	277	-98.8	-34887	-93.1	-5944	0.4	1
Баянгол	16264	178918	132	2	5	4	85	36	-99.9	-178786	-99.2	-16132	0.1	25
Гучин-Ус	6790	54815	1008	0	19	20	445	524	-98.2	-53807	-85.2	-5782	1.2	2
Есөнзүйл	2068	55850	1209	0	50	20	693	446	-97.8	-54641	-41.5	-859	1.3	0
Өлзийт	2274	78820	1064	0	33	23	610	398	-98.7	-77756	-53.2	-1210	1.2	77
ЗБ-Улаан	5435	101975	461	10	37	29	178	207	-99.5	-101514	-91.5	-4974	0.8	34
Богд	1323	94988	542	0	18	36	196	292	-99.4	-94446	-59.0	-781	0.3	16
Нарийнтээл	7708	25974	2270	0	79	134	460	1597	-91.3	-23704	-70.6	-5438	1.5	13
Сант	20421	140961	13	0	0	0	6	7	-100.0	-140948	-99.9	-20408	0.0	13
Тарагт	4024	114180	823	0	31	20	395	377	-99.3	-113357	-79.5	-3201	1.5	35
Төгрөг	3405	95522	16	0	0	0	7	9	-100.0	-95506	-99.5	-3389	0.0	0
Уянга	1807	111259	1928	0	173	301	600	854	-98.3	-109331	6.7	121	1.5	0
Х-дулаан	16480	65991	929	0	16	22	425	466	-98.6	-65062	-94.4	-15551	0.8	4
Хужирт	1282	114118	1315	0	91	71	637	516	-98.8	-112803	2.6	33	1.3	325
Хархорин	864	89779	3738	0	106	124	2119	1389	-95.8	-86041	332.6	2874	2.4	0
Арвайхээр	6353	88676	413	1	16	11	253	132	-99.5	-88263	-93.5	-5940	0.8	5

6.5 АМИНЫ МАЛЫН БҮЛЭГЛЭЛТ, толгойгоор

6.5 GROUPING OF HOUSEHOLDS BY NUMBER OF PRIVATE LIVESTOCK, by head

	10 хүртэл малтай							11-30 хүртэл малтай						
	Өрх	Малын тоо	Үүнээс					Өрх	Малын тоо	Үүнээс				
			Тэмээ	Адуу	Үхэр	Хонь	Ямаа			Тэмээ	Адуу	Үхэр	Хонь	Ямаа
БҮГД	1031	6666	33	431	1566	1493	3143	2490	49530	77	2720	3646	16342	26745
Баян-Өндөр	6	47	0	3	8	8	28	80	1501	0	65	52	700	684
Бүрд	10	78	0	6	0	20	52	54	1187	0	56	14	485	632
Батэлзий	138	802	0	96	411	92	203	248	4412	0	362	952	1186	1912
ББ-Улаан	16	100	2	5	4	11	78	39	813	0	83	2	172	556
Баянгол	34	250	0	3	5	52	190	121	2498	0	55	26	868	1549
Гучин-Ус	17	123	0	5	31	24	63	38	791	8	15	21	194	553
Есөнзүйл	30	215	0	42	20	79	74	101	2035	0	133	67	916	919
Өлзийт	7	46	0	3	4	10	29	55	1232	0	57	46	628	501
ЗБ-Улаан	87	607	0	41	58	158	350	197	4013	0	266	244	1316	2187
Богд	21	144	14	13	19	24	74	74	1585	15	32	46	260	1232
Нарийнтээл	26	187	0	7	17	29	134	66	1456	0	14	66	277	1099
Сант	30	212	2	0	9	40	161	145	3086	3	44	78	972	1989
Тарагт	77	538	0	25	14	207	292	143	2912	0	105	47	1147	1613
Төгрөг	61	421	11	2	5	140	263	119	2340	50	76	24	840	1350
Уянга	200	1251	0	62	461	215	513	333	5751	0	551	1032	1331	2837
Х-дулаан	30	210	0	2	13	25	170	86	1806	0	47	19	597	1143
Хужирт	104	680	4	52	139	198	287	273	5458	1	455	380	1996	2626
Хархорин	95	473	0	51	263	87	72	161	3235	0	156	283	1186	1610
Арвайхээр	42	282	0	13	85	74	110	157	3419	0	148	247	1271	1753

	31-50 хүртэл малтай							51-100 хүртэл малтай						
	Өрх	Малын тоо	Үүнээс					Өрх	Малын тоо	Үүнээс				
			Тэмээ	Адуу	Үхэр	Хонь	Ямаа			Тэмээ	Адуу	Үхэр	Хонь	Ямаа
БҮГД	1949	78670	203	4285	4189	28517	41476	3407	250962	855	16018	12871	94790	126428
Баян-Өндөр	89	3645	2	245	129	1536	1733	197	14592	13	1001	460	6859	6259
Бүрд	47	1920	0	139	28	777	976	107	7832	3	603	269	3391	3566
Бат-Өлзий	147	5963	0	500	859	2050	2554	244	17755	0	1499	2615	6316	7325
ББ-Улаан	46	1837	3	41	13	397	1383	68	5227	74	156	101	1259	3637
Баянгол	93	3798	14	81	36	1714	1953	178	12805	110	208	99	5646	6742
Гучин-Ус	33	1319	0	14	4	469	832	78	5859	73	170	56	1841	3719
Есөнзүйл	72	2856	0	201	75	1316	1264	138	9673	4	817	320	4440	4092
Өлзийт	67	2669	3	142	76	1246	1202	161	12106	13	831	406	5752	5104
ЗБ-Улаан	128	5207	0	408	334	1907	2558	298	22135	0	2096	1520	8400	10119
Богд	93	3743	35	82	12	775	2839	164	12503	250	378	76	2129	9670
Нарийнтээл	61	2504	0	21	68	568	1847	155	11310	0	296	330	2494	8190
Сант	136	5439	15	103	163	1777	3381	208	15312	43	522	456	5568	8723
Тарагт	100	4019	0	146	60	1824	1989	160	12013	2	531	278	5241	5961
Төгрөг	70	2848	131	115	14	994	1594	100	7244	253	257	58	3006	3670
Уянга	209	8284	0	749	1236	2028	4271	326	24150	0	1915	3348	7396	11491
Х-дулаан	81	3393	0	122	58	979	2234	136	10329	0	470	182	3403	6274
Хужирт	187	7593	0	655	421	3253	3264	276	19978	0	2333	1039	8998	7608
Хархорин	146	5913	0	352	318	2581	2662	210	15668	6	1236	852	6666	6908
Арвайхээр	144	5720	0	169	285	2326	2940	203	14471	11	699	406	5985	7370

ХҮСНЭГТ 8.5-ИЙН ҮРГЭЛЖЛЭЛ
CONTINUE OF TABLE 8.5

	101-200 хүртэл малтай							201-500 хүртэл малтай						
	Өрх	Малын тоо	Үүнээс					Өрх	Малын тоо	Үүнээс				
			Тэмээ	Адуу	Үхэр	Хонь	Ямаа			Тэмээ	Адуу	Үхэр	Хонь	Ямаа
БҮГД	4585	654147	3270	41883	26826	264035	318133	3141	929893	7686	51334	28478	404336	438059
Баян-Өндөр	349	51035	44	3761	1832	25599	19799	272	82830	129	5385	2643	44327	30346
Бүрд	168	25061	41	2078	625	12066	10251	231	73317	131	5177	1529	40194	26286
Бат-Өлзий	291	41006	0	3900	4612	15258	17236	108	30810	0	2911	3430	12673	11796
ББ-Улаан	156	22914	442	723	201	5538	16010	207	61721	1362	1961	885	18712	38801
Баянгол	211	30334	335	828	395	14640	14136	162	49661	485	1596	443	28075	19062
Гучин-Ус	104	15205	282	478	73	5416	8956	147	46576	1449	1755	491	19517	23364
Есөнзүйл	219	30662	34	2567	841	14485	12735	152	42110	91	3050	1022	22164	15783
Өлзийт	223	31888	56	2520	1051	17230	11031	149	41794	83	3205	1329	23693	13484
ЗБ-Улаан	250	32234	6	2635	1543	14168	13882	51	13422	1	971	671	6313	5466
Богд	319	46573	913	1646	314	8996	34704	359	108873	2484	3546	815	23702	78326
Нарийнтээл	217	32822	3	1109	734	9383	21593	256	78711	47	3144	2308	26652	46560
Сант	241	33220	241	1250	791	13126	17812	83	23001	126	822	617	10018	11418
Тарагт	200	27276	17	1501	577	12936	12245	99	27638	36	1773	601	14112	11116
Төгрөг	121	16975	683	723	102	7377	8090	72	21568	1105	1086	151	10799	8427
Уянга	382	53897	0	4316	7372	17823	24386	146	41232	0	2453	5441	15833	17505
Х-дулаан	291	43496	33	1870	865	15697	25031	219	64397	16	2485	1165	25608	35123
Хужирт	338	47354	42	5168	2163	22011	17970	118	31609	0	3506	1481	16694	9928
Хархорин	303	44880	74	3576	2175	20360	18695	232	68237	99	5698	3001	34333	25106
Арвайхээр	202	27315	24	1234	560	11926	13571	78	22386	42	810	455	10917	10162

	501-999 хүртэл малтай							1000-1499 хүртэл малтай						
	Өрх	Малын тоо	Үүнээс					Өрх	Малын тоо	Үүнээс				
			Тэмээ	Адуу	Үхэр	Хонь	Ямаа			Тэмээ	Адуу	Үхэр	Хонь	Ямаа
БҮГД	498	315495	2459	16036	8761	159748	128491	93	104351	1194	6573	3162	57380	36042
Баян-Өндөр	49	31572	167	1842	926	19586	9051	7	7646	3	527	313	4861	1942
Бүрд	65	42023	83	2677	842	25297	13124	26	30113	6	2163	752	20154	7038
Бат-Өлзий	11	7723	0	651	1030	2977	3065	2	2125	0	130	125	800	1070
ББ-Улаан	35	19976	133	633	349	8580	10281	6	6467	146	218	70	2452	3581
Баянгол	40	24982	384	865	232	16374	7127	4	4387	111	200	54	2754	1268
Гучин-Ус	37	24853	469	898	358	11737	11391	5	5163	189	187	74	2544	2169
Есөнзүйл	32	21553	14	881	355	13016	7287	3	3590	3	355	122	2306	804
Өлзийт	14	8711	6	883	194	5670	1958	4	4853	0	553	162	3357	781
ЗБ-Улаан	1	585	0	33	32	310	210	0	6757	0	0			
Богд	61	37391	1049	1307	562	9544	24929	7	7473	713	193	142	1572	5043
Нарийнтээл	32	19907	0	1033	933	8070	9871	6	3506	0	274	293	3900	2374
Сант	8	5421	42	193	159	2947	2080	3	11021	23	229	93	2094	1045
Тарагт	13	7886	0	282	128	4449	3027	0	5098	0	0			
Төгрөг	9	5814	62	245	92	2944	2471	0	944	0	0			
Уянга	18	12273	0	352	1101	4127	6693	10	3308	0	554	758	5276	4735
Х-дулаан	23	14156	0	645	330	6881	6300	5	1139	0	229	97	2496	2505
Хужирт	11	6638	1	665	190	3982	1800	1	112	0	112	35	436	473
Хархорин	33	20955	49	1787	891	11708	6520	3	547	0	547	69	1841	844
Арвайхээр	6	3076	0	164	57	1549	1306	1	102	0	102	3	537	370

ХҮСНЭГТ 8.5-ИЙН ҮРГЭЛЖЛЭЛ
CONTINUE OF TABLE 8.5

	1500-2000 хүртэл малтай							2001-ээс дээш малтай						
	Өрх	Малын тоо	Үүнээс					Өрх	Малын тоо	Үүнээс				
			Тэмээ	Адуу	Үхэр	Хонь	Ямаа			Тэмээ	Адуу	Үхэр	Хонь	Ямаа
БҮГД	9	14388	19	815	317	10189	3048	8	19267	52	967	729	13238	4281
Баян-Өндөр	2	3254	11	284	84	2310	565	1		8	140	64	1658	708
Бүрд	6	9612	5	478	192	7024	1913	5	12043	7	659	518	8698	2161
Бат-Өлзий														
ББ-Улаан														
Баянгол								1	2130	37	96	49	1326	622
Гучин-Ус														
Есөнзүйл	1	1522	3	53	41	855	570							
Өлзийт														
ЗБ-Улаан														
Богд														
Нарийнтээл														
Сант														
Тарагт														
Төгрөг														
Уянга														
Х-дулаан								1	2516	0	72	98	1556	790
Хужирт														
Хархорин														
Арвайхээр														

Өрх	БҮГД ДҮН						
	Өрхийн тоо	Малын тоо	Үүнээс				
			Тэмээ	Адуу	Үхэр	Хонь	Ямаа
БҮГД	17211	2423369	15848	141062	90545	1050068	1125846
Баян-Өндөр	1052	198700	377	13253	6511	107444	71115
Бүрд	719	203186	276	14036	4769	118106	65999
Бат-Өлзий	1189	110596	0	10049	14034	41352	45161
ББ-Улаан	573	119055	2162	3820	1625	37121	74327
Баянгол	844	130845	1476	3932	1339	71449	52649
Гучин-Ус	459	99889	2470	3522	1108	41742	51047
Есөнзүйл	748	114216	149	8099	2863	59577	43528
Өлзийт	680	103299	161	8194	3268	57586	34090
ЗБ-Улаан	1012	78203	7	6450	4402	32572	34772
Богд	1098	218475	5473	7197	1986	47002	156817
Нарийнтээл	819	153738	50	5898	4749	51373	91668
Сант	854	89175	495	3163	2366	36542	46609
Тарагт	792	82282	55	4363	1705	39916	36243
Төгрөг	552	57210	2295	2504	446	26100	25865
Уянга	1624	158161	0	10952	20749	54029	72431
Х-дулаан	872	145630	49	5942	2827	57242	79570
Хужирт	1308	120366	48	12946	5848	57568	43956
Хархорин	1183	162662	228	13403	7852	78762	62417
Арвайхээр	833	77681	77	3339	2098	34585	37582

6.6 САРЛАГ, ХАЙНАГИЙН ТОО, СУМААР
6.6 SARLAG AND KHAINAG, by soums

№	Сумдын нэрс	2010		2011			
		Сарлаг бүгд	Хайнаг бүгд	Сарлаг		Хайнаг	
				Бүгд	Үнээ	Бүгд	Үнээ
1	Бүрд						
2	Бат-Өлзий	10355	698	13431	3957	154	49
3	Баянгол						
4	Есөнзүйл						
5	Зүүнбаян-Улаан	2045	427	2951	1100	85	41
6	Богд	707		713	260		
7	Нарийнтээл						
8	Тарагт	340	8	832	433	13	7
9	Уянга	16882		18357	6248	9	7
10	Хайрхандулаан	938		1356	0	508	
11	Хужирт	2083	788	2479	1204	474	212
12	Хархорин						
13	Арвайхээр	133	18	47	34		
ДҮН		33483	1939	40166	13236	1243	316

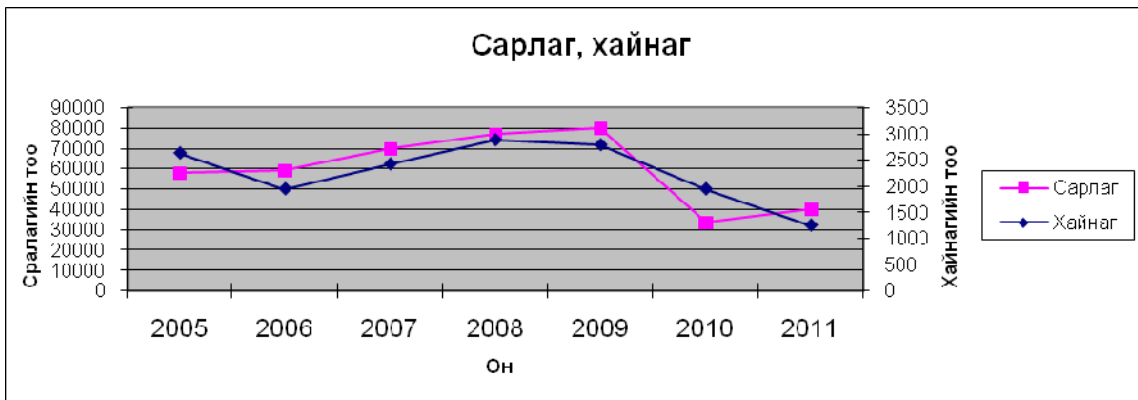

БҮЛЭГ 6

6.7 1000-ААС ДЭЭШ МАЛ ТООЛУУЛСАН ӨРХ, сумдаар, өрхөөр

6.7 THE NUMBER OF HOUSEHOLDS WHICH OWN OVER 1000 LIVESTOCKS, by name

№	Сумдын нэр	Мянгаас дээш мал тоолуулсан малчин өрхийн тоо	Малын тоо	үүнээс:				
				Тэмээ	Адуу	Үхэр	Хонь	Ямаа
1	Баян-Өндөр	11	14486	28	1017	514	9484	3443
2	Бүрд	37	51768	18	3300	1462	35876	11112
3	Бат-Өлзий	2	2125	0	130	125	800	1070
4	ББ-Улаан	6	6467	146	218	70	2513	3520
5	Баянгол	5	6517	148	296	103	4080	1890
6	Гучин-Ус	5	5073	188	187	74	2455	2169
7	Есөнзүйл	4	5112	6	408	163	3161	1374
8	Өлзийт	4	4852	0	553	161	3357	781
9	ЗБ-Улаан	0	0					
10	Богд	7	7663	713	193	142	1572	5043
11	Нарийнтээл	6	6841	0	274	293	3900	2374
12	Сант	3	3484	23	229	93	2094	1045
13	Тарагт		0					
14	Төгрөг		0					
15	Уянга	9	10479	0	599	771	3937	5172
16	Х-дулаан	6	7843	0	305	191	4052	3295
17	Хужирт	1	1056	0	112	35	436	473
18	Хархорин	3	3291		547	59	1841	844
19	Арвайхээр		0					
ДҮН		109	137057	1270	8368	4256	79558	43605
Урьд он		82	104580	1126	6200	3644	63209	30401

6.8 МАЛЧДЫН АХУЙ, СОЁЛЫН ЗАРИМ ҮЗҮҮЛЭЛТҮҮД, өрхийн тоогоор

6.8 SOCIAL INDICATORS OF HERDSMEN HOUSEHOLDS

Сумын нэр	Цах.эх үүсвэртэй өрх	Үүнээс				Теле- тэй өрх	Малын хашаатай өрх	Худагтай өрх	Автомашинтай		Мотоцикльтэй		Трактортой		Хийсэн эсгий метр
		Нарны	Салхины	Бага оврын цахилгаан үүсгүүр /мотор/	Бусад				өрхийн тоо	машинны тоо	өрхийн тоо	мотоцик-лийн тоо	өрхийн тоо	тракторийн тоо	
БҮГД	11995	11520	268	149	58	11330	9412	2444	3530	3616	7905	7973	37	37	19517
Баян-Өндөр	835	813	22			822	441	245	195	199	424	431	2	2	210
Бүрд	472	429	36	7		537	565	184	226	238	428	433	2	2	492
Бат-Өлзий	776	728		48		728	441	19	320	320	505	507	6	6	200
ББ-Улаан	490	467	3	6	14	444	401	88	125	126	395	395	2	2	731
Баянгол	757	750	1	6	0	650	530	230	154	154	406	406	1	1	1028
Гучин-Ус	329	320	6	3		280	314	118	115	118	264	268			1251
Есөнзүйл	473	454	17	2		382	362	105	113	118	253	253	1	1	5900
Өлзийт	550	539	3	8		522	330	167	115	120	353	353	1	1	677
ЗБ-Улаан	931	904	10	2	15	798	480	110	210	217	420	453	3	3	520
Богд	956	933	17	6		1030	1008	204	325	338	759	759	4	4	3460
Нарийнтээл	572	554	8	10		462	376	43	178	191	350	363	0	0	470
Сант	507	503	4			452	296	252	145	145	430	430	1	1	302
Тарагт	526	495	23	0	8	577	287	84	119	121	379	379	2	2	453
Төгрөг	342	334	4	3	1	253	293	92	84	99	231	235	1	1	184
Уянга	863	785	45	33		918	458	18	283	284	666	666	2	2	2156
Х-дулаан	539	535	2	2	0	473	574	38	119	120	345	345	0	0	0
Хужирт	1001	915	59	7	20	750	1061	110	255	259	520	520	4	4	310
Хархорин	688	681	5	2	0	828	809	123	355	355	452	452	4	4	425
Арвайхээр	388	381	3	4	0	424	386	214	94	94	325	325	1	1	748
Урьд он	11892	10830	280	128	654	9962	9521	2232	3247	3388	7583	7649	43	45	12435

6.9 УРГАЦ ХУРААЛТ, тн-оор, сумдаар
6.9 TOTAL CROPS, by tons and soums

Сумын нэр	Үр тариа							2011/2010 %
	2009	2010	2011					
			Тариалсан талбай	Хураасан талбай	Авсан ургац	га-гаас авсан ургац		
БҮГД	150.3	702	2100	1620	2057	1.3	293.0	
Баян-Өндөр								
Бүрд								
Бат-Өлзий								
ББ-Улаан								
Баянгол								
Гучин-Ус								
Есөнзүйл								
Өлзийт								
ЗБ-Улаан								
Богд								
Нарийнтээл								
Сант								
Тарагт								
Төгрөг								
Уянга								
Х-дулаан								
Хужирт								
Хархорин	702	1088	2100	1620	2057	1.3	189.1	
Арвайхээр								

Сумын нэр	Төмс							Хүнсний ногоо						
	2009	2010	2011			Ургац /тн-р/		2009	2010	2011			Ургац /тн-р/	
			Тариалсан талбай	Хураасан талбай	Авсан ургац	2010-2009	2011-2010			Тариалсан талбай	Хураасан талбай	Авсан ургац	2010-2009	2011-2010
БҮГД	2392.0	2655.0	304.3	294.5	3068.9	263.0	413.9	1446	1459	146.2	144.0	1648.2	12.1	189.7
Баян-Өндөр	22.5	15	5.0	5	48	-7.5	33	11	4	1.5	1.5	3.5	-7	-0.5
Бүрд	7.5	32	4.0	4	36	24.5	4	5	14.2	1.5	1.5	12	9.2	-2.2
Бат-Өлзий	50.4	90	11.4	11.4	130	39.6	40	18	8	2.1	2.1	21	-10	13
ББ-Улаан	38	27	4.0	4	39	-11.0	12	16	6	2	2	20	-10	14
Баянгол	30	52.5	10.0	10	110.4	22.5	57.9	5	6	2	2	18	1	12
Гучин-Ус	9.8	8	3	3	18	-1.8	10	2.2	2.5	2	2	5	0.3	2.5
Есөнзүйл	64	69	12.0	12	121	5.0	52	21	20.4	4.2	4.2	28.2	-0.6	7.8
Өлзийт	25.3	30.2	6.5	6	39.5	4.9	9.3	5	2.8	2	1.85	12.3	-2.2	9.5
ЗБ-Улаан	80	82	11.0	11	88	2.0	6	44.5	71	3.6	3.6	33.5	26.5	-37.5
Богд	30.2	32.5	6.2	6.2	34.8	2.3	2.3	13	6	1.5	1.51	13.1	-7	7.1
Нарийнтээл	252	330	16.0	18.7	336	78.0	6	405	340	18.0	18	414	-65	74
Сант	8.8	10.5	2.0	2	18	1.7	7.5	5	1.7	1.5	1.5	12	-3.3	10.3
Тарагт	161.7	298.1	22.7	22.7	291.4	136.4	-6.7	48.2	148.8	9.1	8	81	100.6	-67.8
Төгрөг	106	48.1	15.5	15.5	153.1	-57.9	105	18.5	12.5	2.5	2.1	25.3	-6	12.8
Уянга	66.4	66.6	6.0	6	60	0.2	-6.6	11	24	0.4	0.4	6	13	-18
Х-дулаан	32	41	5.0	5	55.5	9.0	14.5	12	15	1.18	1.18	7.3	3	-7.7
Хужирт	47.4	45	9.0	9	90	-2.4	45	18	7	3	2.5	7	-11	0
Хархорин	700	697.5	87.0	75	727	-2.5	29.5	395	368.6	49.2	49.17	497	-26.4	128.4
Арвайхээр	660	680	68.0	68	673.2	20.0	-6.8	393	400	38.9	38.9	432	7	32

6.10 ХАДЛАН, ТЭЖЭЭЛ БЭЛТГЭЛ, тн
6.10 GROSS HAY HARVEST AND LAYING-IN OF FODDER

	Бэлтгэсэн өвс			Эзлэх хувь		Гар тэжээл			Эзлэх хувь	
	2009	2010	2011	2011/2009	2011/2010	2009	2010	2011	2011/2009	2011/2010
БҮГД	14491.9	31346.1	32990.0	227.6	105.2	5221.8	5330.2	6372.2	122.0	119.5
Баян-Өндөр	365.0	1100.0	635	174.0	57.7	310	335	300	96.8	89.6
Бүрд	750.0	1012.0	1315	175.3	129.9	400	625	290	72.5	46.4
Бат-Өлзий	655.0	5000.0	3200	488.5	64.0	21.5	60	180	837.2	300.0
Б.Б-улаан	320.1	792.0	1232	384.9	155.6	59.4	170	569	957.9	334.7
Баянгол	180.0	560.0	1373	762.8	245.2	100	600	610	610.0	101.7
Гучин-Ус	51.5	150.0	700	1359.2	466.7	18.1	100	350	1933.7	350.0
Есөнзүйл	712.3	1610.0	2014	282.7	125.1	801.6	400	415	51.8	103.8
Өлзийт	1375.0	1300.0	2005	145.8	154.2	421.5	220	352	83.5	160.0
ЗБ-Улаан	1350.0	4150.0	2560	189.6	61.7	530	620	187	35.3	30.2
Богд Нарийнтгээл	230.0	520.0	528	229.6	101.5	168.2	250	312	185.5	124.8
Сант	1058.7	1066.0	1699	160.5	159.4	484.6	459.7	534	110.2	116.2
Тарагт	541.0	1744.2	780	144.2	44.7	652.2	269	232.2	35.6	86.3
Төгрөг	81.7	118.5	545	667.1	459.9	6	33.5	251	4183.3	749.3
Уянга	41.2	3800.0	2500	6068.0	65.8	79.7	110	200	250.9	181.8
Х-дулаан	48.3	600.0	1866	3863.4	311.0	12.3	110	350	2845.5	318.2
Хужирт	1850.0	3200.0	2150	116.2	67.2	250	315	250	100.0	79.4
Хархорин	3850.2	3000.0	4100	106.5	136.7	291.7	240	300	102.8	125.0
Арвайхээр	471.9	1143.4	2000	423.8	174.9	15	163	350	2333.3	214.7



6.11 ХАА-Н ЗАРИМ БҮТЭЭГДЭХҮҮНИЙ ЗАХ ЗЭЭЛИЙН ДУНДАЖ ҮНЭ
6.11 AVERAGE MARKET PRICE OF SOME AGRICULTURAL PRODUCTS

МЯН.ТӨГ

д/д	Бүтээгдэхүүний нэр		хэмжих нэгж	Нэгжийн дундаж үнэ				2011/2010%
				2008	2009	2010	2011	
1	Тэмээ /нас гүйцсэн/	эр	толгой	525.0	373.0	506.0	600.0	118.6
2		эм	толгой	395.5	285.3	422.0	480.0	113.7
3	Адуу /нас гүйцсэн/	эр	толгой	212.4	169.0	265.0	325.0	122.6
4		эм	толгой	190.0	169.0	260.0	289.0	111.2
5	Үхэр /нас гүйцсэн/	эр	толгой	428.6	296.8	432.0	505.0	116.9
6		эм	толгой	336.8	243.3	347.0	442.0	127.4
7	Хонь /нас гүйцсэн/	эр	толгой	56.2	41.0	64.0	94.5	147.7
8		эм	толгой	39.2	30.0	48.0	72.0	150.0
9	Ямаа /нас гүйцсэн/	эр	толгой	38.4	29.8	46.0	66.0	143.5
10		эм	толгой	28.8	22.4	36.0	53.0	147.2
11	Гахай		толгой	200.0	120.0	200.0	180.0	90.0
12	Тахиа		толгой	12.0	12.0	12.0	13.0	108.3
13	Ямааны ноолуур		Кг	15.0	26.0	47.7	55.3	115.9
14	Адууны шир		ш	8.0	15.0	19.0	26.5	139.5
15	Үхрийн шир		ш	9.0	8.0	13.0	19.6	150.8
16	Хонины арьс		ш	2.0	3.5	10.0	14.0	140.0
17	Ямааны арьс		ш	4.0	11.0	17.0	18.0	105.9

Малын гаралтай түүхий эдийн үнэ, 2006-2011 онд

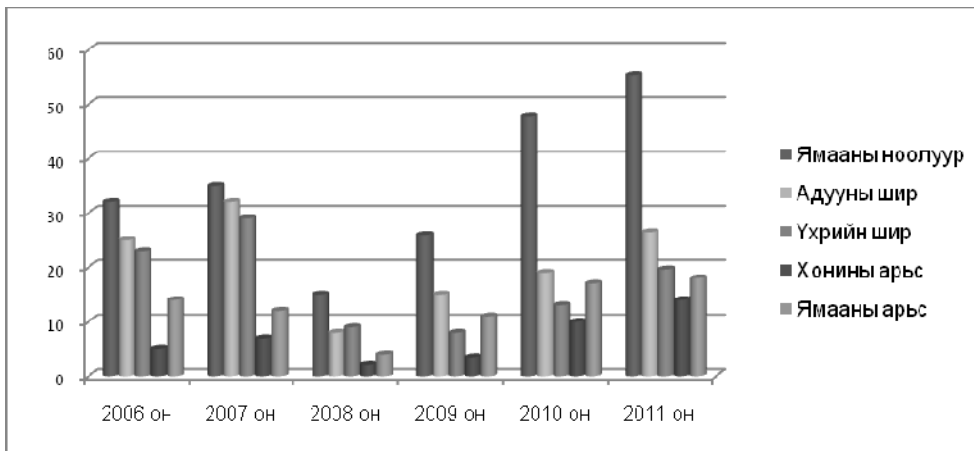

**7.1 АЖ ҮЙЛДВЭРИЙН НИЙТ БҮТЭЭГДЭХҮҮН, оны үнээр,
мян.төг**
7.1 GROSS INDUSTRIAL PRODUCT, at current price,thuos.tug

Бүтээгдхүүний төрөл	2010	2011	2011/2010 %
БҮГД	6524127.3	10084029.3	154.6
Уул уурхай, олборлох аж үйлдвэр	702007.8	2514412.7	3.6 дахин
Нүүрс олборлолт	702007.8	1007593.2	143.5
Алт олборлолт	0.0	1506819.5	-
Боловсруулах аж үйлдвэр	4678167.5	5656669.2	120.9
Хүнсний бүтээгдэхүүн	2945115.5	3336657.4	113.3
Үүнээс: Талх	565475.6	567867.5	100.4
Нарийн боов, бялуу	1132580.1	1206400.0	106.5
Архи	319979.0	327739.3	102.4
Ундаа	25953.7	24707.9	95.2
Зайрмаг	980.0	2625.0	2.7 дахин
Цэвэр ус	625382.0	909596.5	145.4
Сүү	71151.8	77720.2	109.2
Тараг, хоормог	52500.0	56320.0	107.3
Ааруул	2930.0	4400.0	150.2
Даршилсан ногоо	0.0	10000.0	-
Хэрчсэн гурил, банш, бууз	12650.0	56000.0	4.4 дахин
Гурил	130230.0	85191.0	65.4
Хиам	3403.3	6390.0	187.8
Хүнсний давс	1900.0	1700.0	89.5
Мод модон эдлэлийн дүн	1009746.0	1024454.7	101.5
Үүнээс: Гэрийн мод	640000.0	708680.0	110.7
Зүсвэр	155560.0	99510.0	64.0
Бусад модон тавилга	214186.0	216264.7	101.0
Хэвлэлийн дүн	21183.2	35190.8	166.1
Хүснэгт, маягт	21183.2	35190.8	166.1
Гутал үйлдвэрлэл	56483.0	62599.1	110.8
Оёдол	60305.0	88530.2	146.8
Тоосго	372713.0	524200.0	140.6
Блок	151538.8	430930.0	2.6 дахин
Эсгий	0.0	83690.0	-
Бусад/ нүдний шил, ариун цэврийн цаас, шахмал түлш гэх мэт/	61083.0	70417.0	115.3
Цахилгаан, дулааны эрчим хүч үйлдвэрлэлт, усан хангамж дүн	1143952.0	1912947.4	167.2
Цахилгаан	42000.0	28670.0	68.3
Дулаан	842715.0	1591186.0	188.8
Ус ариутгал, усан хангамж	259237.0	293091.4	113.1

7.2 АЖ ҮЙЛДВЭРИЙН БҮТЭЭГДЭХҮҮНИЙ БОРЛУУЛАЛТ, оны үнээр, мян.төг
7.2 OUTPUT OF SELECTED INDUSTRIAL COMMODITIES

Бүтээгдхүүний төрөл	2010	2011	2011/2010 %
БҮГД	6112518.3	9623949.4	157.4
Уул уурхай, олборлох аж үйлдвэр	702007.8	2514412.7	3.6 дахин
Нүүрс олборлолт	702007.8	1007593.2	143.5
Алт олборлолт	0.0	1506819.5	-
Боловсруулах аж үйлдвэр	4266558.5	5196589.3	121.8
Хүнсний бүтээгдэхүүн	2650603.9	3083130.8	116.3
Үүнээс: сүү, сүүн бүтээгдэхүүн	126581.8	138440.2	109.4
Талх, нарийн боов, бялуу	1596172.3	1687659.7	105.7
Ундаа, ус, архи	778686.5	1095124.9	140.6
Зайрмаг	980.0	2625.0	267.9
Хиам	3403.3	6390.0	187.8
Даршилсан ногоо	0.0	10000.0	-
Хэрчсэн гурил, банш, бууз	12650.0	56000.0	442.7
Гурил	130230.0	85191.0	65.4
Хүнсний давс	1900.0	1700.0	89.5
Мод модон эдлэл, тавилга	986746.0	994745.5	100.8
Хэвлэх	20725.8	35061.6	169.2
Гутал үйлдвэрлэл	56483.0	62599.1	110.8
Оёдол	60305.0	88530.2	146.8
Тоосго	287103.0	486440.0	169.4
Блок	144608.8	379324.0	262.3
Бусад/ нүдний шил, ариун цэврийн цаас, шахмал түлш гэх мэт/	59983	66758.1	111.3
Цахилгаан, дулааны эрчим хүч үйлдвэрлэлт, усан хангамж дүн	1143952.0	1912947.4	167.2
Цахилгаан, дулаан	884715.0	1619856.0	183.1
Ус ариутгал, усан хангамж	259237.0	293091.4	113.1

7.3 Гол нэрийн бүтээгдэхүүний үйлдвэрлэлт
7.3 OUTPUT OF SELECTED INDUSTRIAL COMMODITIES

Бүтээгдэхүүн	Хэмжих нэгж	2010	2011	Харьцуулсан хувь
Талх	тн	550	552.4	100.4
Нарийн боов	тн	751.6	754.0	100.3
Архи	мян.л	54.6	55.5	101.6
Бялуу	тн	5.6	6.3	112.5
Ундаа	мян.л	56.9	53.8	94.6
Зайрмаг	мян.ш	4.9	14.0	2.8 дахин
Цэвэр ус	мян.л	694.8	1033.3	148.7
Сүү	мян. л	47.7	54.3	113.8
Тараг, хоормог	мян.л	35.0	37.5	107.1
Хэрчсэн гурил, банш, бууз	тн	18.1	30.0	165.7
Гурил	тн	219.5	141.9	64.6
Ааруул	мян.тн	0.9	1.4	155.6
Хиам	тн	0.9	1.4	155.6
Даршилсан ногоо	тн	0	3.3	-
Цахилгаан	мян.квт	182.4	124.6	68.3
Дулаан	мян.гкал	48.2	48.9	101.5
Ус ариутгал усан хангамж	мян мЗ	246.8	267.7	108.5
Нүүрс олборлолт	мян.тн	46.6	55.4	118.9
Алт олборлолт	кг	0	21.5	-
Гэрийн мод	шир	2470	2500	101.2
Хүснэгт, маягт	мян .ш	64.9	93.2	143.6
Гутал	хос	1563	1482	94.8
Тоосго	мян. ш	2336.1	2766.5	118.4
Блок	мян.ш	192.3	511.9	2.6 дахин
Эсгий	мян.м	0.0	11.0	-
Ариун цэврийн цаас	мян.ш	78.0	64.7	82.9

8.1 БАРИЛГА УГСРАЛТ, ИХ ЗАСВАРЫН АЖИЛ

	Мян төг	
	2010 он	2011 он
Нийт барилга угсралт, их засварын ажил	17193800.0	25582400.0
Үүнээс		
Барилга угсралт	11417700.0	17893411.4
Их засвар	1483600.0	2625388.6
Авто зам засвар, арчлалтын ажил	4292500.0	5063600.0

8.2 БАРИЛГА УГСРАЛТ, ИХ ЗАСВАРЫН АЖИЛ, объектоор

	Мян төг	
	2011 он	Санхүүжилт
Барилга угсралтын ажил		
Хайрхандулаан сумын соёлын төвийн барилга	200000.0	Улс төсөв
Уянга сумын соёлын төвийн барилга	350000.0	Улсын төсөв
Сант сумын соёлын төвийн барилга өргөтгөл	170000.0	Улсын төсөв
Тарагт сумын эмнэлэгийн барилга	300000.0	Улсын төсөв
Хархорин сумын шүүхийн барилга	205000.0	Улсын төсөв
ББУлаан сумын цагдаагийн кабон байр	56000.0	Улсын төсөв
ББУлаан сумын цаг уурын барилга	65000.0	Улсын төсөв
Хужирт сумын 3-р багийн төвийн барилга	35000.0	Улсын төсөв
Эрүүл мэндийн газрын барилгын өргөтгөл	190000.0	Улсын төсөв
Арвайхээр сумын багийн нэгдсэн төв	400000.0	Улсын төсөв
Төгрөг сумын цагдаагийн кабон байр	52631.5	Улсын төсөв
Төгрөг сумын холбооны барилга	205000.0	Улсын төсөв
Батэлзий сумын эмнэлэгийн барилга	170200.0	Гадаад төслөөр
Их засварын ажил		
Арвайхээр сумын ЗДТГазрын засвар	97000.0	Улсын төсөв
Богд сумын 8 айлын орон сууцны засвар	130000.0	Орон нутаг
Богд сумын хүн эмнэлэгийн засвар	78000.0	Орон нутаг
Баян-өндөр сумын хүн эмнэлэгийн засвар	40000.0	ОН төсөв
Гучин ус сумын ЗДТГ-ын засвар	20000.0	Улсын төсөв
Сант сумын соёлын төвийн засварт	22000.0	Улсын төсөв
ЗБУлаан сумын ЗДТГ-ын засвар	30000.0	Орон нутаг
ББУлаан сумын ЗДТГ-ын засвар	20000.0	Улсын төсөв
Арвайхээр сумын 2-р цэцэрлэгийн засвар	90000.0	Улсын төсөв
ББУлаан сумын бизнес хөгжлийн төвийн засвар	30000.0	Улсын төсөв

8.3 Авто зам засвар, арчлалтын ажил

		Мян төг
		2011 он
Улсын төсвийн санхүүжилтээр		
Арвайхээр сумын төв дундах замын шинэчлэл		220000.0
2,7-р багийн дундах авто зам		200000.0
Хархорин сумын өргөн чөлөөний авто замын далан		50000.0
Хархорин , Хужиртын 16.4км хатуу хучилттай автозам		3280000.0
Хужирт сумын төв доторх 1 км авто зам		108000.0
	Дүн	3858000.0
Орон нутгийн төсвийн санхүүжилтээр		
Арвайхээр сумын төв захын автозам, орон нутгийн зорчигч тээвэр, таксины зогсоол		90000.0
ТИС-ийн гүүрний засварт		7300.0
Авто вокзалын өмнөх авто машины зогсоол		20500.0
Гэндэнгийн нэрэмжит гудамжны баруун талын уулзвараас 1- хорооны аюулгүй тойрог хүртэлх замын засвар		45000.0
Орд өргөө техникийн зах хүрэх 310 м авто замын шинэчлэл		36000.0
Өндөрлөгийн 80 м хатуу хучилттай авто зам		41000.0
Гэндэнгийн нэрэмжит гудамжны 1.8 км авто замын шинэчлэл		20000.0
Хархорин сумын төв замын нөхөөс		6000.0
	Дүн	265800.0

8.4 Шугам сүлжээний засвар, шинэчлэлт

		Мян төг
		2011 он
Улсын төсвийн санхүүжилтээр		
Хархорин сумын инженерийн шугам сүлжээ		2064000.0
Хархорин сумын 10 квт дэд станцийн шугам		50000.0
Баянгол сумын ЕБС-ийн сантехникийн засвар		54000.0
	Дүн	2118000.0

8.5 ТЭЭВЭР

Авто тээврийн үндсэн үзүүлэлт

Үзүүлэлт	ХЭМЖИХ НЭГЖ	2010	2011	2011/2010 %
Тээсэн ачаа	мян.тн	28.3	34.5	121.9
Ачаа эргэлт	мян/тн/.км	11320.0	11699.3	103.4
Тээсэн зорчигч	хүн	163174	198474	121.6
Зорчигч эргэлт	мян/хүн/км	41812.3	54260.1	129.8
Тээврийн орлого	мян.төг	1 329 097.3	1 774 255.6	133.5
Тээврийн үйлчилгээнд гарсан				
Автобус	тоо	8	8	100.0
Микро автобус	тоо	138	140	101.4
Такси	тоо	49	60	122.4
	ААН	2	2	100.0
Тээврийн үйлчилгээ эрхэлж буй	үүнд ажиллаж буй хүн	34	34	100.0

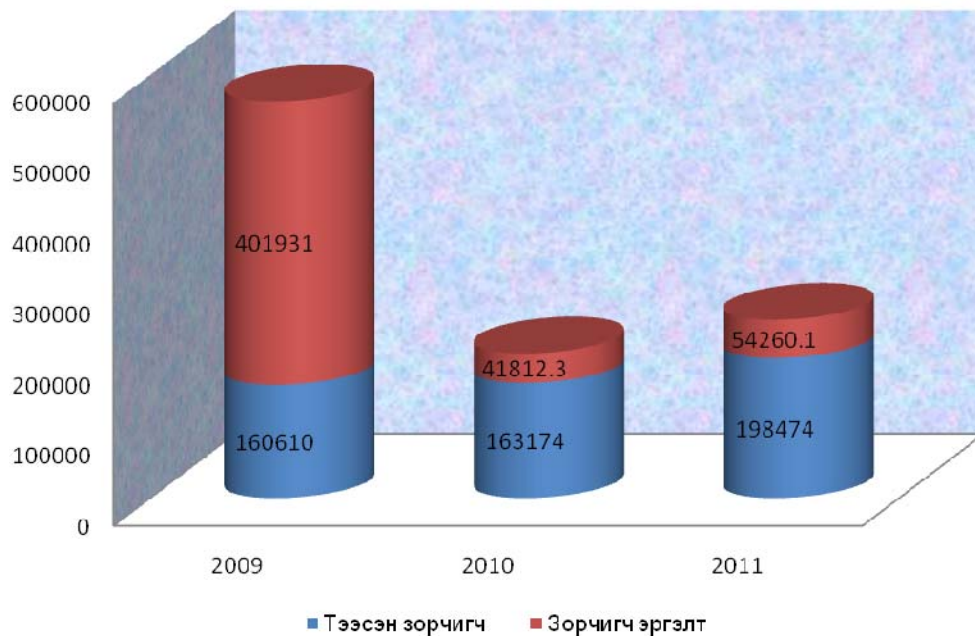

8.6 Холбоо

8.6 COMMUNICATIONS

Харилцаа холбооны салбарын үндсэн үзүүлэлт

Үзүүлэлт	2010	2011	2011/2010 %
Харилцаа холбооны салбарын тоо	6	6	100.0
Харилцаа холбооны үйлчилгээний орлого, мян төг	280274.7	298291.4	106.4
Үүнээс: Хүн амаас орсон орлого, мян төг	56054.9	59600.0	106.3
Суурин утасны цэг	1391	1022	73.5
Үүнээс айл өрхийн	939	560	59.6
Цахилгаан мэдээ, ш	11954	9678	81.0
1000 хүнд ногдох цахилгаан мэдээ, ш	106	86	81.1
Утасны яриа*, мин	158882	121358	76.4
1000 хүнд ногдох яриа, мин	1417	1081	76.3
Телевизийн нэвтрүүлэх, дахин дамжуулах станцын тоо	20	20	100.0
Үүрэн утас хэрэглэгчийн тоо, (давхардсан тоогоор)	52081	55737	107.0
Кабелийн телевизийн хэрэглэгчдийн тоо	1004	1104	110.0
Таксоны тоо	8	8	100.0
Интернэтээр үйлчлүүлэгчдийн тоо	5843	6250	107.0
Үүнээс: Албан байгууллага	100	126	126.0
Айл өрх	168	222	132.1
Интернэтийн орлого	88978.8	90500.0	101.7

Тайлбар: *Зөвхөн суурин утасны яриагаар тооцов.

БҮЛЭГ 8

8.9 НИЙТ БАРАА ГҮЙЛГЭЭ, мян.төг 8.9 TOTAL GOODS TURNOVER, thous.tug

	2010 он	2011 он	2011/2010
БҮГД ДҮН	23981792.4	30995837.8	129.2
Барааны дэлгүүр	721932.7	990122.9	137.1
Хүнсний дэлгүүр	3985559.5	5162651.2	129.5
Үүнээс: согтууруулах ундааны гүйлгээ	2525360.5	2922873.8	115.7
Авто сэлбэгийн дэлгүүр	1521362	1874094.7	123.2
Барилгын материалын дэлгүүр	195562	239750.1	122.6
Ресторан бар	1022562	1280175.7	125.2
Цайны газар	482635	556365	115.3
ТҮЦ	58421.5	49462.9	84.7
Контейнер	1126535	973850.9	86.4
Авто засварын газар	185623.5	638752.3	344.1
Шатахууны борлуулалт	14156235.4	18198511.5	128.6
Эм борлуулалт	525363.8	1032100.6	196.5



БҮЛЭГ 8

8.10 Хот, нийтийн аж ахуйн үйлчилгээний зарим үзүүлэлт, сумаар

Сум	Цэвэр усны хангамж						Хог цэвэрлэгээ, тээвэрлэлт				Халуун усны үйлчилгээ			
	Ус түгээх байр		Ус тээврийн автомашин		Зөөврийн ус хэргэлдэг өрхийн тоо		Хог устгах цэгийн тоо		Хог тээврийн машины тоо		Цэгийн тоо		Багтаамж (хүн)	
	2010	2011	2010	2011	2010	2011	2010	2011	2010	2011	2010	2011	2010	2011
БҮГД	68	71	11	12	15117	16394	25	26	28	30	33	32	135	149
Баянөндөр	1	1	1	1	338	367	1	1	1	1	2	1	8	4
Бүрд	1	1			135	161	1	1	1	1	1	1	4	3
Батөлзий	4	4			1328	1438	1	1	1	1	1	2	4	8
Баруунбаян Улаан	-				191	249	1	1		1	1	1	5	5
Баянгол	1	1			227	236	1	1	1	1	1	1	5	5
Гучинус					260	275	1	1	1	1	1	1	4	4
Зүйл	1	1	1	1	253	313	1	1	1	1	1	1	4	4
Өлзийт	1	1			171	180	1	1	1	1	1	1	4	4
Зүүнбаян Улаан	1	1			227	247	2	2	1	1	1	1	2	2
Богд	1	1	1	1	195	236	1	1	1	1	2	1	6	4
Нарийнтээл	2	2			225	246	2	2	1	2	2	2	5	6
Сант	4	4			215	220	1	1	1	1	1	1	12	8
Тарагт	1	1		1	182	280	1	1	1	1	1	1	6	8
Төгрөг	1	1			250	260	1	1	1	1	1	1	2	2
Уянга	5	5			842	1181	5	5	3	3	1	1	5	5
Хайрхандулаан	2	2	1	1	223	230	1	1	2	2	1	1	4	4
Хужирт	2	2	1	1	755	785	1	2	1	1	1	1	12	12
Хархорин	5	7	2	2	3100	2966	1	1	2	2	6	6	9	9
Арвайхээр	35	36	4	4	6000	6524	1	1	7	7	7	7	34	52

БҮЛЭГ 9

СОЁЛ, БОЛОВСРОЛ

9.1 БОЛОВСРОЛЫН САЛБАРЫН ЗАРИМ ҮЗҮҮЛЭЛТҮҮД, сумдаар

2011-2012 оны хичээлийн жилд

Сумдын нэр	ЕБСургуулийн тоо	Бүлгийн тоо	Багш нарын тоо-Бүгд	үүнээс:			ЕБС-д өдрөөр суралцагсад	үүнээс:			1-р ангид элсэгчдийн тоо	Төгсөгчдийн тоо /2010-2011/	
				Бага анги	Дунд анги	Ахлах анги		Бага боловсрол	Суурь боловсрол	Бүрэн дунд боловсрол		Суурь	Бүрэн дунд
БҮГД	29	748	1081	391	418	272	21988	11255	7815	2918	1884	2340	1195
Баян-Өндөр	1	23	34	12	17	5	602	294	232	76	53	77	32
Бүрд	1	14	23	7	10	6	367	181	123	63	36	49	21
Бат-Өлзий	1	48	65	27	24	14	1466	805	517	144	141	115	60
ББ-Улаан	1	22	29	12	10	7	519	249	219	51	34	53	21
Баянгол	1	22	31	11	5	15	547	247	234	66	39	62	30
Гучин-Ус	1	19	28	11	10	7	468	248	170	50	33	60	25
Есөнзүйл	1	18	28	9	11	8	502	253	193	56	45	67	31
Өлзийт	1	11	19	5	2	12	261	128	82	51	23	30	15
ЗБ-Улаан	1	16	23	9	10	4	374	220	121	33	40	43	15
Богд	1	36	48	18	11	19	1078	542	380	156	94	120	47
Нарийнтээл	2	24	34	14	14	6	557	284	209	64	54	55	31
Сант	1	27	37	14	15	8	734	359	267	108	44	106	37
Тарагт	2	16	21	10	6	5	334	189	97	48	32	36	17
Төгрөг	1	18	27	8	13	6	463	234	154	75	32	57	21
Уянга	2	62	85	36	34	15	1801	1049	611	141	195	158	45
Х-дулаан	1	18	27	9	11	7	503	251	192	60	35	60	31
Хужирт	1	45	61	22	22	17	1338	723	453	162	117	122	72
Хархорин	3	88	137	42	66	29	2545	1226	896	423	191	303	188
Арвайхээр	6	221	324	115	127	82	7529	3773	2665	1091	646	767	456

9.2 БОЛОВСРОЛЫН САЛБАРЫН ЗАРИМ ҮЗҮҮЛЭЛТҮҮД, сумдаар

9.2 MAIN INDICATORS OF EDUCATION, by soums

Сургуулийн нэр	Дотуур байр				Сургуулиас гадуур байгаа 6-14 насны хүүхдийн тоо	Үүнээс	
	Нийт тоо	Амьдрах хүсэлт гаргасан-сурагчид	Амьдарч буй сурагчид	үүнээс:		Сургуульд ороогүй	Сургуульд ороод завсардсан
Малчдын хүүхэд							
БҮГД	29	2447	2257	2130	251	129	122
Баян-Өндөр	2	183	183	183	0	0	0
Бүрд	1	61	61	61	1	0	1
Бат-Өлзий	3	145	145	145	41	38	3
ББ-Улаан	1	120	118	118	34	6	28
Баянгол	1	101	101	101	6	5	1
Гучин-Ус	1	126	126	126	0	0	0
Есөнзүйл	1	101	100	96	0	0	0
Өлзийт	2	96	96	96	1	0	1
ЗБ-Улаан	1	80	80	80	8	6	2
Богд	2	159	136	136	72	28	44
Нарийнтээл	1	123	122	122	8	7	1
Сант	2	184	116	116	5	4	1
Тарагт	2	116	111	111	5	3	2
Төгрөг	2	177	177	177	4	3	1
Уянга	2	239	149	113	6	2	4
Х-дулаан	1	54	54	54	3	1	2
Хужирт	2	160	160	153	9	2	7
Хархорин	1	126	126	90	1	1	0
Арвайхээр	1	96	96	52	47	23	24

Үзүүлэлт	Нийт суралцагчид	Нийт суралцагчдаас		
		Малчдын хүүхэд	Бүтэн өнчин хүүхэд	Хөгжлийн бэрхшээлтэй бүгд
БҮГД	21988	9526	108	759
	Бүгд	11255	5106	311
Бага боловсрол	I анги	1916	824	3
	II анги	2016	870	4
	III анги	1961	967	3
	IV анги	2833	1315	9
	V анги	2529	1130	14
	Бүгд	7815	3390	45
Суурь боловсрол	VII анги	2231	960	8
	VIII анги	2216	979	15
	IX /12/ анги	1232	546	5
	IX анги	2136	905	17
	Бүгд	2918	1030	30
Бүрэн дунд боловсрол	X анги	1477	564	13
	XI анги	1441	466	17
	XII анги	-	-	-

9.3 БОЛОВСРОЛЫН САЛБАРЫН ЗАРИМ ҮЗҮҮЛЭЛТҮҮД, сумдаар
9.3 PRE-SCHOOL INSTITUTION

2011-2012 оны хичээлийн жилд

Сумдын нэр	СӨБ-д хамрагдвал зохих 2-5 насны хүүхдийн тоо	СӨБ-д хамрагдаж байгаа хүүхдийн тоо	үүнээс:	Цэцэрлэг		
			Цэцэрлэгт хамрагдаж байгаа хүүхдийн тоо	Цэцэрлэгийн тоо	Бүлгийн тоо	Багш нарын тоо
БҮГД	9396	6955	3792	31	119	133
Баян-Өндөр	376	256	84	1	3	3
Бүрд	254	183	81	1	3	3
Бат-Өлзий	615	511	289	1	9	10
ББ-Улаан	218	155	60	1	2	2
Баянгол	394	391	110	1	4	5
Гучин-Ус	199	155	86	1	3	3
Есөнзүйл	325	199	82	1	3	3
Өлзийт	304	189	51	1	2	2
ЗБ-Улаан	303	137	87	1	3	3
Богд	502	239	100	1	3	3
Нарийнтээл	261	279	150	2	5	5
Сант	349	265	87	1	3	3
Тарагт	252	178	69	1	3	3
Төгрөг	239	165	112	1	4	5
Уянга	887	545	224	2	7	7
Х-дулаан	266	193	89	1	3	3
Хужирт	563	452	290	2	9	10
Хархорин	938	626	402	3	13	16
Арвайхээр	2151	1837	1339	8	37	44

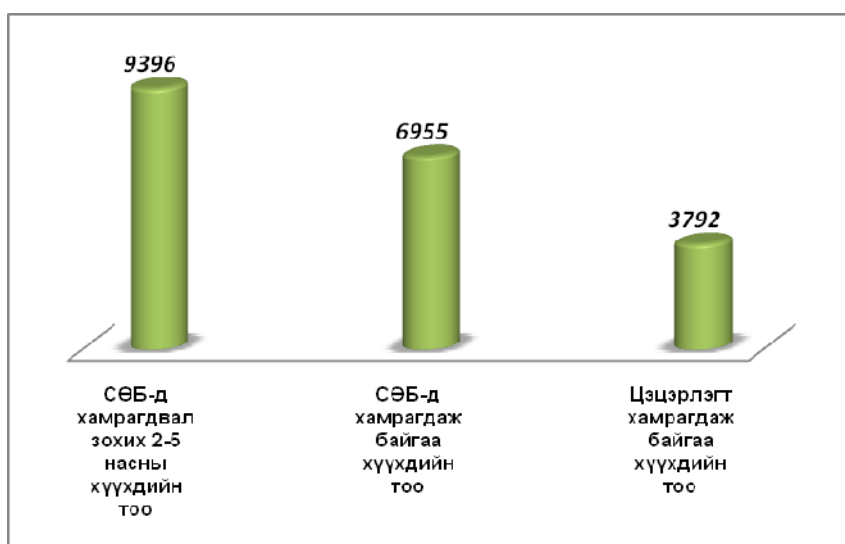

10.1 ТӨРӨЛТ, ЭХ ХҮҮХДИЙН ЭНДЭГДЛИЙН ТОО

10.1 NUMBER OF BIRTHS, MATERNAL AND INFANT DEATHS

Хугацаа Periods	Амаржсан эх Number of mothers delivered	Амьд төрсөн хүүхэд Live birts	Төрөхийн улмаас эндсэн эх Maternal deaths	Нийт нас баралт	Үүнээс:	
					1хүртэл насандаа эндсэн хүүхэд Infant deaths under age of 1 year	1-5 хүртэл насны эндсэн хүүхэд Infant deaths at age of 1-5 years
2010	2752	2752	0	712	78	13
2011	2511	2510	4	686	68	15

10.2 ТӨРӨЛТ, ЭХ ХҮҮХЭДИЙН ЭНДЭГДЛИЙН ТОО, сумдаар

10.2 NUMBER OF BIRTHS, MATERNAL AND INFANT DEATHS, by soums

Сумд	Амаржсан эх Number of mothers delivered	Амьд төрсөн хүүхэд Live births	Төрөхийн улмаас эндсэн эх Maternal deaths	Нийт нас баралт	Үүнээс:	
					1хүртэл насандаа эндсэн хүүхэд Infant deaths under age of 1 year	1-5 хүртэл насны эндсэн хүүхэд Infant deaths at age of 1-5 years
ББ-Улаан	21	21		17	1	0
Бат-Өлзий	91	89		36	7	2
Баянгол	9	9		25	0	1
Баян-Өндөр	12	12		16	0	0
Богд	17	18		33	3	0
Бүрд	30	30		13	2	1
Гучин-Ус	13	13		6	0	0
Есөнзүйл	24	24		24	3	0
ЗБ-Улаан	30	29		19	0	1
Нарийнтээл	46	45		23	0	1
Өлзийт	8	8		9	0	0
Сант	33	34		19	1	1
Тарагт	7	7		18	1	0
Төгрөг	27	27		14	3	0
Уянга	110	110	1	59	2	1
Хайрхандулаан	32	32		18	2	0
Хархорин	246	248		40	6	1
Хужирт	96	95		46	2	1
Арвайхээр	1659	1659	3	251	35	5
Дүн Total	2511	2510	4	686	68	15

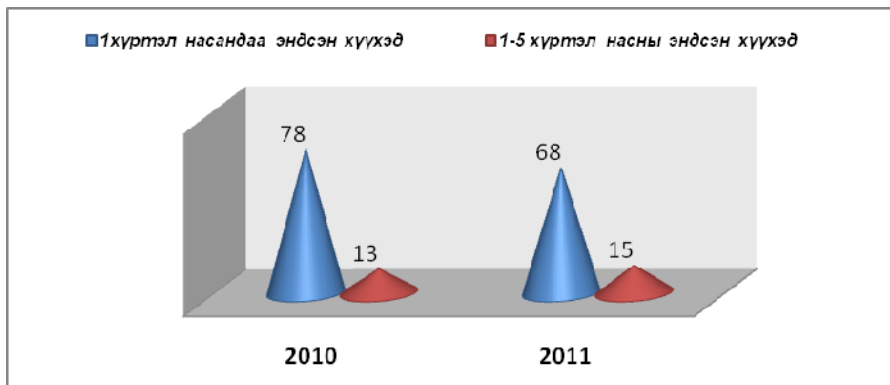

10.3 ХАЛДВАРТ ӨВЧНӨӨР ӨВЧЛӨГЧДИЙН ТОО

10.3 Number of infectious disease cases

Хугацаа Periods	Халдварт өвчнөөр өвчлөгчид-бүгд Infectious disease cases-total	ҮҮНЭЭС:									
		Вируст гепатит Viral hepatitis	Цусан суулга Dysentery	Бруцеллёз Brucellosis	Заг Gonorrhoea	Тэмбүү Syphilis	Трихомониаз Trichomoniasis	Сүрьеэ Tuberculosis	Салхин цэцэг	Гахайн хавдар	Бусад
2010	1054	372	85	2	134	123	117	88	100	1	32
2011	1306	715	18	0	79	137	44	74	211	0	28

10.4 ХАЛДВАРТ ӨВЧНӨӨР ӨВЧЛӨГЧИД, сумдаар

10.4 INFECTIONOUS DISEASE, by soums

Сумд	Халдварт өвчнөөр өвчлөгчид-бүгд Infectious disease cases-total		ҮҮНЭЭС:									
			Вируст гепатит Viral hepatitis	Цусан суулга Dysentery	Бруцеллёз Brucellosis	Заг Gonorrhoea	Тэмбүү Syphilis	Трихомониаз Trichomoniasis	Сүрьеэ Tuberculosis	Салхин цэцэг	Гахайн хавдар	Бусад
	2010	2011										
ББаян-Улаан	16	3	2	0		0	0	1	0			
Бат-Өлзий	44	24	16	0		0	3	2	0			
Баянгол	33	23	14	1		1	4	3	0			
Баян-Өндөр	27	15	7	0		1	5	1				
Богд	22	78	55	1		1	10	1	3			2
Бүрд	3	2	1	1		0	0	0	0			
Гучин-Ус	10	62	46	0		1	0	1	11			
Есөнзүйл	28	21	16	0		2	1	1	0			
ЗБ-Улаан	22	17	4	0		6	3	1	1			
Нарийнтээл	15	64	42	0		3	4	1	2			10
Өлзийт	10	24	15	0		2	1	2	3			
Сант	15	27	15	0		8	2	1	0			
Тарагт	20	35	23	2		1	4	1	2			
Төгрөг	32	41	33	0		1	4	1	0			1
Уянга	142	162	100	0		4	20	8	19			2
Хайрхандулаан	21	33	24	1		1	1	2	0			4
Хархорин	26	31	9	0		5	1	13	0			3
Хужирт	45	40	28	0		1	5	5	0			
Арвайхээр	523	604	265	12		41	69	28	170			6
Дүн /Total	1054	1306	715	18	0	79	137	44	74	211	0	28

11.1 ГЭМТ ХЭРЭГ, төрлөөр

11.1 THE CRIME, by type

Гэмт хэргийн төрөл	2009	2010	2011	Зөрүү /Тоо/	
				2011/2009	2011/2010
Үйлдэгдсэн бүх хэрэг	355	439	473	118	34
Бусдыг санаатай алсан	5	9	11	6	2
ББМГУ	103	149	150	47	1
Албан тушаалын хэрэг	0	0	2	2	2
Танхай	32	20	14	-18	-6
Хүчин	6	10	10	4	0
Дээрэм булаалт	6	4	6	0	2
Иргэдийн өмчийн хулгай	126	153	154	28	1
Үүнээс: Малын	45	53	62	17	9
Орон байрны	61	78	82	21	4
ХАБЭсрэг	30	37	55	25	18
Бусад хэрэг	47	57	71	24	14

11.2 ГЭМТ ХЭРЭГ ҮЙЛДЭГЧДИЙН ТОО

11.2 NUMBER OF OFFENDERS

Хэрэг үйлдэгчид бүгд	430	472	478	48	6
Үүнээс : Хүүхэд оролцсон	18	12	48	30	36
18-35 насны	247	312	291	44	-21
35-аас дээш	110	142	139	29	-3
Нийгмийн байдлаар				0	0
Ажилгүй	160	170	187	27	17
Ажилчин, малчин	188	213	162	-26	-51
Албан хаагч	14	25	28	14	3
Бусад	5	2	6	1	4
Бүлэглэсэн	106	151	135	29	-16
Согтуу	143	206	159	16	-47
Эмэгтэй оролцсон	14	16	40	26	24

11.3 ГЭМТ ХЭРГИЙН УЛМААС УЧИРСАН ХОХИРОЛ

11.3 TOTAL AMOUNT OF DAMAGE BY CRIME

Гэмтэж осолдсон хүн бүгд	111	197	200	89	3
Үүнээс: Нас барсан	69	86	30	-39	-56
Нийт хохирол /сая.төг/	251.8	571.3	448	196.2	-123.3
Үүнээс: нөхөн төлүүлсэн	163.1	286.3	273.5	110.4	-12.8
Иргэдэд учруулсан хохирол	207.5	537.5	376.5	169	-161

БҮЛЭГ 11

ГЭМТ ХЭРЭГ

11.4 ГЭМТ ХЭРЭГ, сумдаар
11.4 THE CRIME, by soms

Сумын нэр	Бүх хэрэг		Эзэнгүй хэрэг		Хүн амь		Хүчин		Дээрэм, булаалт		Танхай		Малын хулгай		ББМГУ		Иргэдийн орон байрны хулгай		ХАБЭ		Согтуугаар үйлдэгдсэн хэрэг		Ашиглалт залилан		Бусад		Бүх хэрэгт эзлэх хувь		
	2010	2011	2010	2011	2010	2011	2010	2011	2010	2011	2010	2011	2010	2011	2010	2011	2010	2011	2010	2011	2010	2011	2010	2011	2010	2011	2010	2011	
Бүгд	439	473	35	45	7	11	10	10	4	6	20	14	53	64	149	150	78	80	37	55	283	156	4	6	39	42	100	100	
Баян-Өндөр	7	6		1							1		4	3	1	2				1	2	2				1		1.6	1.3
Бүрд	8	15	1	2									3	2	3	9	1	1		2	3	8			1	1	1.8	3.2	
Баянгол	2	7	1								1						2	4		1		1			1		0.5	1.5	
Бат-Өлзий	29	34	1		2	2					3	3	2	6	14	7	1			4	18	8			3	1	6.6	7.2	
ББ-Улаан	8	4			1	1					1		1		2	2	1		1	1	3	2			1		1.8	0.8	
Гучин-Ус	14	4					1						3	1	1		5	1	1		3	3			3	2	3.2	0.8	
Есөнзүйл	8	8	1										2	1	1	7	2		1		4	6	1		1		1.8	1.7	
Өлзийт	7	10	1	1			1				1	1	1		1	3	1	3	2	2	3	2			1	1	1.6	2.1	
ЗБ-Улаан	17	18		1		1					1	4	6	5	3	3	3	1		3	7	4			1	2	3.9	3.8	
Богд	8	11			1								2	1		6	2	2	1	1	1	5			1		1.8	2.3	
Нарийнтээл	13	8	1	2			1	1		1			1		5		3	2	2	2	3	1			1		3.0	1.7	
Сант	6	7		1							1		2	2	2	2	1	1			2	2			2	1	1.4	1.5	
Тарагт	16	25	3	4	1						2		6	10	2	7	3	1	2	3	8	8				2	3.6	5.3	
Төгрөг	15	8		1							1		2	3	8	1			1	2	7	2		1	2	1	3.4	1.7	
Уянга	56	51	4	1	1	2	1	3		1	1	2	4	2	35	26	6	5	2	2	29	26			4	5	12.8	10.8	
Х-дулаан	5	6		1			1						1	2	2			1		1	2				1	2	1.1	1.3	
Хужирт	18	21		2	1	1		1			1		6	8	2			3	2	1	5	3			2	2	4.1	4.4	
Хархорин	57	66	4	7			1	1			3	2	9	13	25	27	10	13	6	4	25	21	1	1	1	1	13.0	14.0	
Арвайхээр	145	164	18	21		4	4	4	4	4	6	4	2	4	40	48	37	42	16	25	158	52	2	4	15	18	33.0	34.7	

12.2 СҮМ ХИЙДИЙН ҮЙЛ АЖИЛЛАГААНЫ ҮЗҮҮЛЭЛТҮҮД

2011 он

Сумын нэр	Сүм хийдийн нэр	Нийт ажиллагсад			Үүнээс			Шашны сургууль дацанд сурдаг	Гэрээр шашны ном заалгадаг хүүхдийн тоо	Шашны сургууль дацанг төгсөгчид
		2010	2011	Харьцуулсан хувь	Захиргаа аж ахуйн	Хурал, цуглааны лам нар	Үйлчилгээ аж ахуй			
БҮГД	16	222	223	100.5	24	169	30	37	30	8
Баян-Өндөр	Гэдэн даржаалан	5	4	80.0		3	1			
Бүрд	Дашравжайлин	4	3	75.0		2	1	1		
	Төвхөн хийд	26	26	100.0	2	22	2			
Бат-Өлзий	Дэчин чойнхорлин	5	4	80.0	1	3				
Баруун баян-Улаан	Өлзий хутаг давхарласан хийд	4	4	100.0	1	2	1		2	
Есөн Зүйл	Ганданчоймпэлин	2	6	300.0		5	1	1	3	
	Дашгунгаадэжид	3	3	100.0		2	1			
Өлзийт	Ганданлэгшид дамиранлон	5	5	100.0	1	3	1	2		1
Нарийнтээл	Гивачойлин	5	5	100.0	1	4				
Уянга	Гандан цэмпилэн	29	26	89.7	2	20	4			1
Хужирт	Ганданпэлжээлэн	13	14	107.7	1	11	2		6	1
Хархорин	Бат-Эрдэнэ зуу	33	33	100.0	3	26	4	28	2	2
	Баруун хүрээ	23	26	113.0	2	21	3	1	17	2
	Ганданпунцоглин хийд	45	46	102.2	8	31	7	2		
Арвайхээр	Номын өргөө хийд	16	14	87.5	1	12	1			
	Намдол дэданлин хийд	4	4	100.0	1	2	1	2		1