

Reseña Municipal

Alcalde: Diego Ivan Aristizabal Hoyos

Fecha de censo:
26/01/06-06/03/06

Director Departamento
Dr. Ernesto Rojas Morales

Subdirector
Dr. Pedro José Fernández Ayala

Directora de Censos y Demografía
Dra. Carmela Serna Ríos

Coordinador General
Dr. Luis Hernando Páez Carrero

Equipo de Coordinadores
Edgar Sardi Perea
Francisco Arboleda H
Wilinton Buriticá Macías
Carlos Sánchez Rave
Luis Guillermo Ramirez
Luz Maritza Medina
Claudia Helen González
Amadeo Rodríguez C.

ICONTEC
En el mes de julio de 2005, el Instituto Colombiano de Normas Técnicas –ICONTEC– le renovó al DANE la certificación de gestión de la calidad a su Sistema, evaluado y aprobado con base en la norma internacional ISO 9001:2000

Para mayor información visite nuestra página web
www.dane.gov.co

1. Módulo de Viviendas

Tipo de vivienda

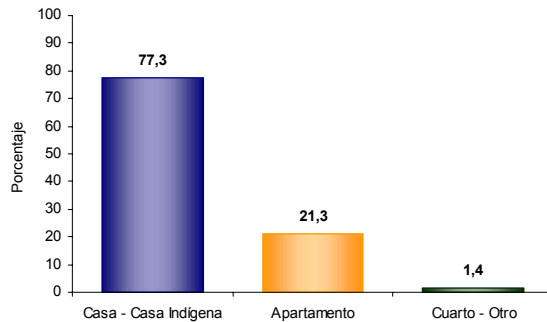

El 77,3% de las viviendas de Granada son casas.

Servicios con que cuenta la vivienda

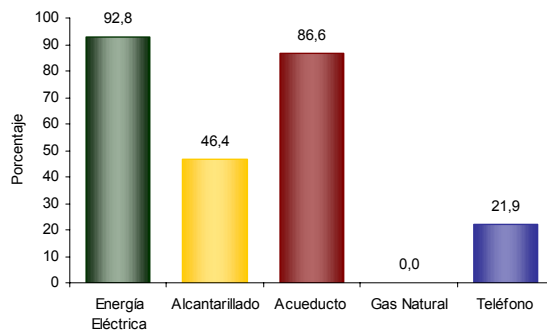

En Granada:

- El 92,8% de las viviendas tiene conexión a Energía Eléctrica.
- No tiene conexión a Gas Natural.

2. Módulo de Hogares

Número de personas por hogar

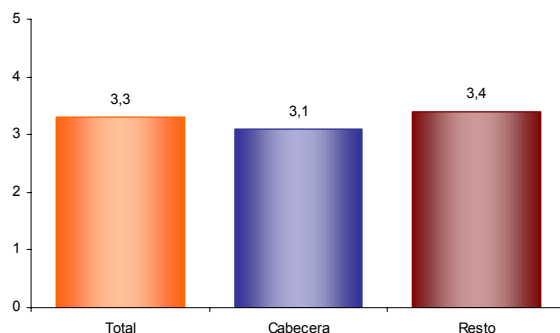

El número de personas por hogar en Granada es de 3,3.

Hogares con actividad económica.

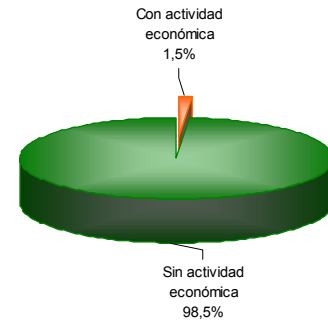

El 1,5% de los hogares de Granada tienen actividad económica en sus viviendas.

Hogares según número de personas

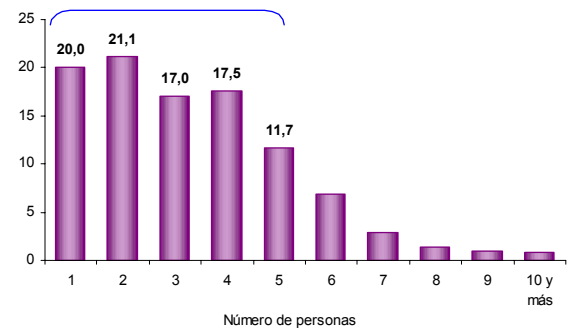

Aproximadamente el 75,6% de los hogares de Granada tiene 4 o menos personas.

Personas viviendo en el exterior

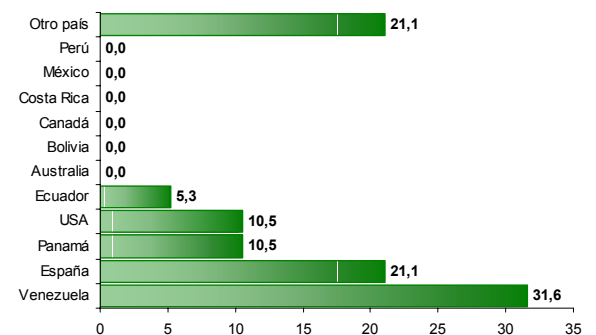

Se evidencia:

- Del total de hogares de Granada el 0,7% tiene experiencia emigratoria internacional.
- Del total de personas de estos hogares residentes de forma permanente en el exterior el 31,6% está en Venezuela, el 21,1% en España y el 10,5% en Panamá.

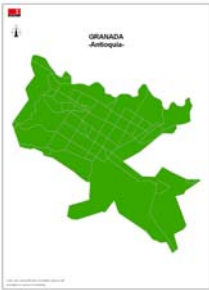

Reseña Municipal

Alcalde: Diego Ivan Aristizabal Hoyos

Fecha de censo:
26/01/06-06/03/06

Director Departamento
Dr. Ernesto Rojas Morales

Subdirector
Dr. Pedro José Fernández Ayala

Directora de Censos y Demografía
Dra. Carmela Serna Ríos

Coordinador General
Dr. Luis Hernando Páez Carrero

Equipo de Coordinadores
Edgar Sardi Perea
Francisco Arboleda H.
Wilinton Buriticá Macías
Carlos Sánchez Rave
Luis Guillermo Ramirez
Luz Maritza Medina
Claudia Helen González
Amadeo Rodríguez C.

ICONTEC
En el mes de julio de 2005, el Instituto Colombiano de Normas Técnicas –ICONTEC– le renovó al DANE la certificación de gestión de la calidad a su Sistema, evaluado y aprobado con base en la norma internacional ISO 9001:2000

Para mayor información visite nuestra página web
www.dane.gov.co

3. Módulo de Personas

Población por sexo

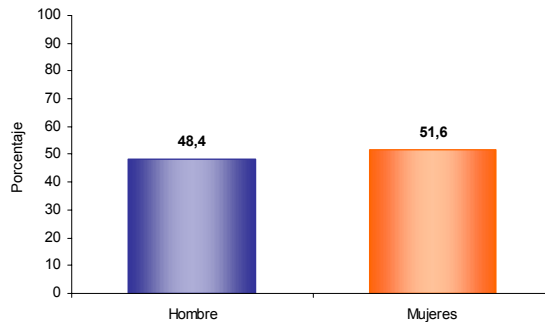

Del total de la población de Granada el 48,4% son hombres y el 51,6% mujeres.

Estructura de la población por sexo y grupos de edad

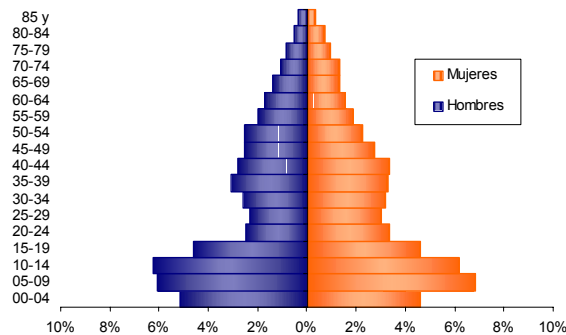

Se evidencia:
• Efecto de la migración por sexo y edad y sobre mortalidad masculina.

Pertenencia étnica

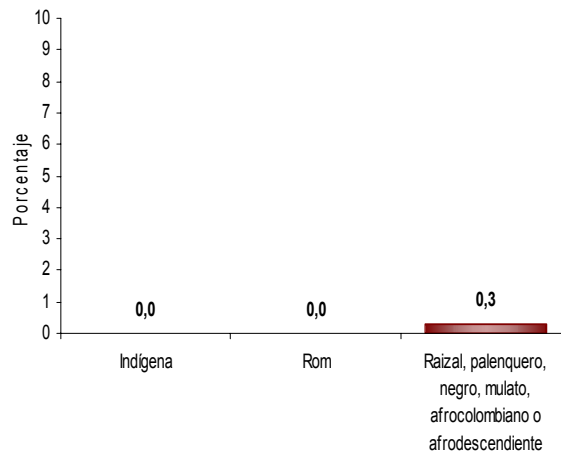

El 0,3% de la población residente en Granada se autorreconoce como Raizal, palenquero, negro, mulato, afrocolombiano o afrodescendiente.

Tasa de alfabetismo de la población, cabecera resto

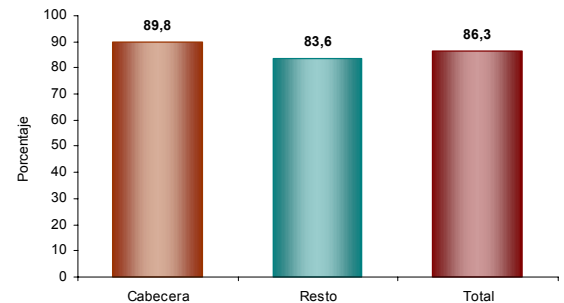

El 86,3% de la población de 5 años y más de Granada sabe leer y escribir.

Asistencia escolar

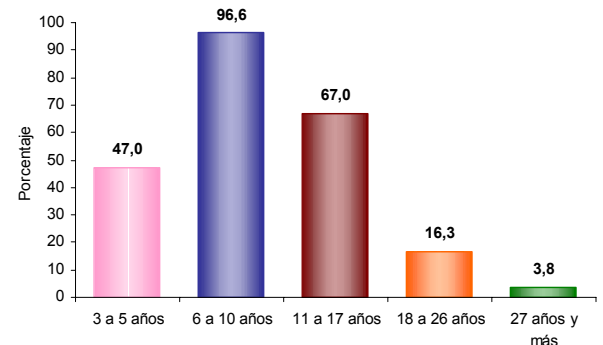

El 47,0% de la población de 3 a 5 años asiste a un establecimiento educativo formal; el 96,6% de la población de 6 a 10 años y el 67,0% de la población de 11 a 17 años.

Nivel educativo

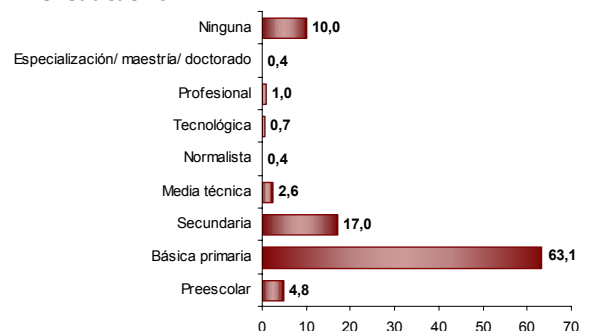

El 63,1% de la población residente en Granada, ha alcanzado el nivel básica primaria y el 17,0% secundaria; el 1,0% ha alcanzado el nivel profesional y el 0,4% ha realizado estudios de especialización, maestría o doctorado. La población residente sin ningún nivel educativo es el 10,0%.

La información de población corresponde a la censada en hogares particulares

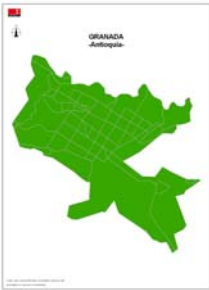

Reseña Municipal

Alcalde: Diego Ivan Aristizabal Hoyos

Fecha de censo: 26/01/06-06/03/06

Director Departamento
Dr. Ernesto Rojas Morales

Subdirector
Dr. Pedro José Fernández Ayala

Directora de Censos y Demografía
Dra. Carmela Serna Ríos

Coordinador General
Dr. Luis Hernando Pérez Carrero

Equipo de Coordinadores
Edgar Sardi Perea
Francisco Arboleda H.
Wilinton Buriticá Macías
Carlos Sánchez Rave
Luis Guillermo Ramirez
Luz Maritza Medina
Claudia Helen González
Amadeo Rodríguez C.

ICONTEC
En el mes de julio de 2005, el Instituto Colombiano de Normas Técnicas –ICONTEC– le renovó al DANE la certificación de gestión de la calidad a su Sistema, evaluado y aprobado con base en la norma internacional ISO 9001:2000

Para mayor información visite nuestra página web www.dane.gov.co

Estado conyugal

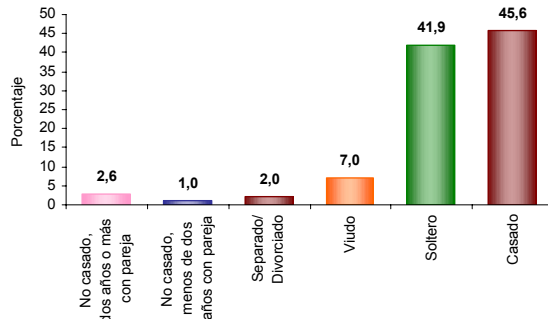

El 3,6% de las personas de 10 años y más de Granada viven en unión libre.

Prevalencia de limitaciones permanentes por sexo

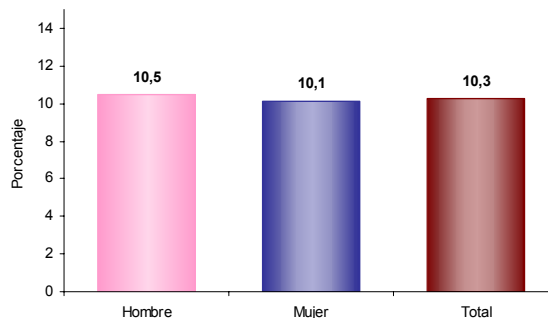

El 10,3% de la población de Granada presenta alguna limitación permanente. El 10,5% en los hombres y el 10,1% en las mujeres.

Prevalencia de limitaciones permanentes por grupos de edad y sexo

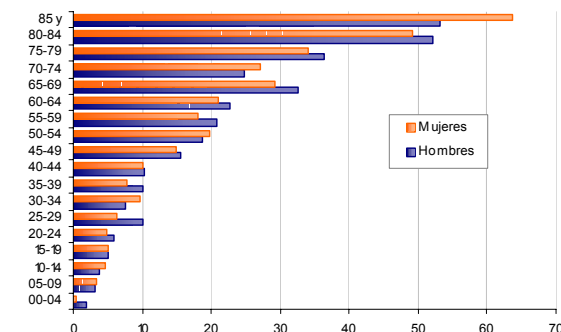

Las limitaciones permanentes aumentan con la edad. El 60% de la población en esta condición se presenta a partir de los 45 años.

Distribución de la población según lugar de nacimiento

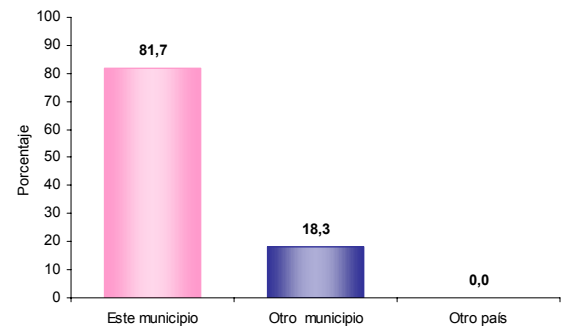

El 18,3% de la población de Granada nació en otro municipio.

Residencia de 5 años antes (población de 5 años o más)

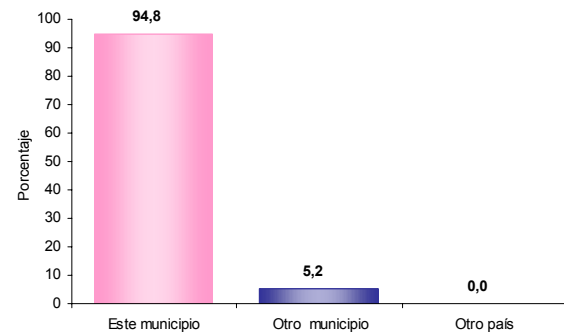

El 5,2% de la población mayor de 4 años residente actualmente en Granada procede de otro municipio y el 0,0% de otro país.

Causa cambio de residencia

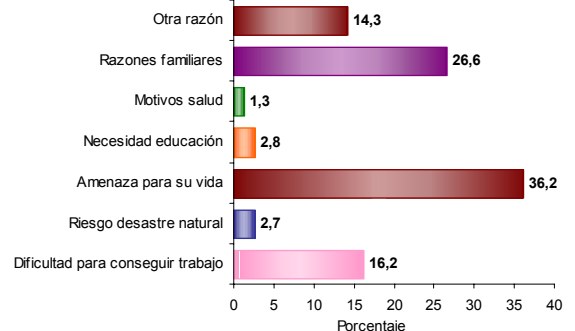

El 36,2% de la población de Granada que cambió de residencia en los últimos cinco años lo hizo por amenaza para su vida. El 26,6% por razones familiares; el 16,2% por dificultad para conseguir trabajo y el 36,2% por amenaza para su vida.

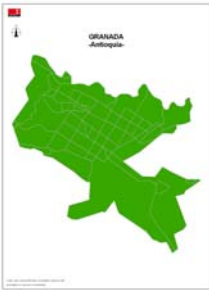

Reseña Municipal

Alcalde: Diego Ivan Aristizabal Hoyos

Fecha de censo:
26/01/06-06/03/06

Director Departamento
Dr. Ernesto Rojas Morales

Subdirector
Dr. Pedro José Fernández Ayala

Directora de Censos y Demografía
Dra. Carmela Serna Ríos

Coordinador General
Dr. Luis Hernando Pérez Carrero

Equipo de Coordinadores
Edgar Sardi Perea
Francisco Arboleda H.
Winton Buriticá Macías
Carlos Sánchez Rave
Luis Guillermo Ramirez
Luz Maritza Medina
Claudia Helen González
Amadeo Rodríguez C.

ICONTEC
En el mes de julio de 2005, el Instituto Colombiano de Normas Técnicas –ICONTEC– le renovó al DANE la certificación de gestión de la calidad a su Sistema, evaluado y aprobado con base en la norma internacional ISO 9001:2000

Para mayor información visite nuestra página web
www.dane.gov.co

4. Módulo de Económicas

Establecimientos según actividad

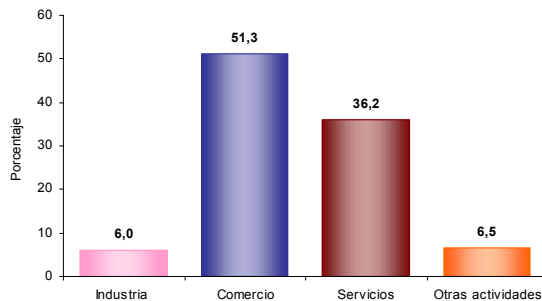

El 6,0% de los establecimientos se dedican a la industria; el 51,3% a comercio; el 36,2% a servicios y el 6,5% a otra actividad.

Establecimientos según escala de personas ocupadas el mes anterior al censo

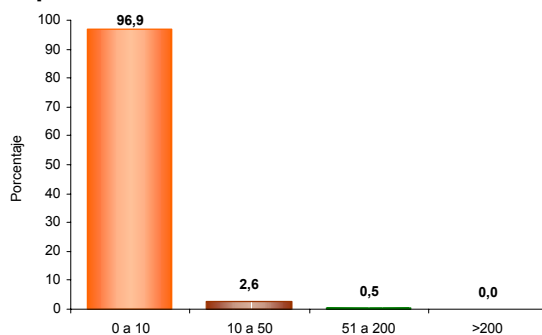

El 96,9% de los establecimientos ocupó entre 1 y 10 empleos el mes anterior al censo.

Establecimientos según escala de personal por actividad económica

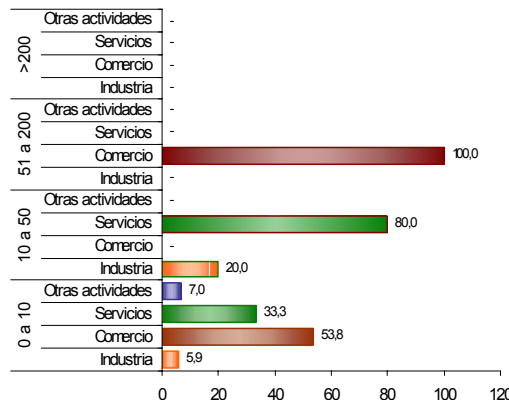

En los establecimientos con mayor número (0 a 10 empleos) el Comercio (53,8%) es la actividad más frecuente y en el grupo de 10 a 50 personas la actividad principal es Servicios (80,0 %).

La información de población corresponde a la censada en hogares particulares