

Distrito de Lisboa  
Concelho de Oeiras

**AQUÁRIO VASCO DA GAMA**



HISTORIAL

**Data da Fundação:**

20 de Maio de 1898

**Breve Historial:**

Inaugurado em 1898, sob impulso do rei D. Carlos I e integrado nas Comemorações do IV Centenário da Descoberta do Caminho Marítimo para a Índia, o A.V.G. tem como principal objectivo a divulgação da Vida Aquática.

Entre 1910 e 1950 foi um importante centro de investigação do mar, integrando uma Estação de Biologia Marítima.

Inclui um Museu com uma grande variedade de exemplares conservados e naturalizados (grande parte da Colecção Oceanográfica do Rei D.Carlos I) e um Aquário com mais de 4000 espécimes, distribuídos por 92 aquários de água doce e salgada.

## INFORMAÇÃO GERAL

Director: Eng. (CMG EMQ RES) Óscar Edgar Rodrigues Santos Valente

Endereço: R. Direita do Dafundo s/ nº  
Dafundo  
1495 - 718 CRUZ QUEBRADA-DAFUNDO



### Contactos:

Tif : 21 419 63 37 , 21 415 16 10  
Fax: 21 4193911 .  
e-mail: [aquariovgama@mail.telepac.pt](mailto:aquariovgama@mail.telepac.pt)  
Home Page: [www.aquariovgama.pt](http://www.aquariovgama.pt)

### Horário:

Aberto ao público: Não. / Se Sim - todo ao ano das 10h às 18h  
Verão e Inverno:  
De 2ª feira a domingo:  
Das 10h00 às 18h00.

### Bilhete de entrada (2002):

Inteiro - Adulto - 3 €  
50% - Dos 6 aos 17 anos e maiores de 65 anos.  
Grátis - Menores de 6 anos, até 5 e se acompanhados por adultos, Militares e militarizados, Cíveis da Marinha, sócios do Grupo de Amigos do Museu da Marinha e da Liga dos Combatentes  
Grupos - Grupos escolares até 25 alunos, menores, acompanhados por 2 professores - 25 €.

### Acessos e transportes públicos:

#### Rodoviários:

Estradas: Av. Marginal – saída Algés, A5 – saída Algés  
Autocarros : Carris; 23, 29, 50, 51 e 76

#### Ferrovários:

Carro eléctrico: Carris; 15, paragem em Algés  
Comboio

Suburbano: CP; Linha de Cascais – Algés

## ACERVO

### Colecções:

#### Polo Aquariológico:

Caracterização das colecções com peças de temática relativa ao Mar  
(Por ordem decrescente do número de peças de temática relativa ao Mar):

- 1- Fauna Marinha da Costa Portuguesa
- 2- Fauna de Água Doce

3- Fauna Tropical de Água Salgada

4- Otárias da África do sul

Peças de valor mais representativo:

1- Tartarugas Marinhas

2- Peixe-cão (*Bodianus scrofa*)

Polo Museológico:

Caracterização das colecções com peças de temática relativa ao Mar  
(Por ordem decrescente do número de peças de temática relativa ao Mar):

1- Colecções de Invertebrados Marinhos

2- Colecções Malacológicas

3- Colecções Ictiológicas

4- Colecções Ornitológicas

5- Colecções de Mamíferos marinhos e Tartarugas





**Peças de valor mais representativo:**

- 1- Coleção Oceanográfica de D.Carlos I
- 2- Lula gigante – *Architeutis* sp.
- 3- Cachalote-pigmeu – *Kogia breviceps* – 3 exemplares
- 4- Baleia-de-bico *Mesoplodon europaeus* – 2 réplicas

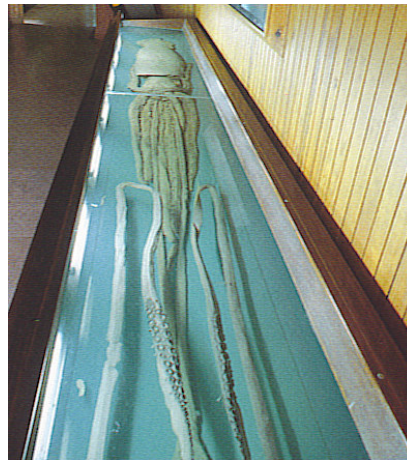
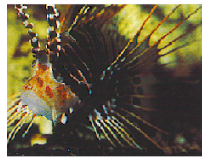
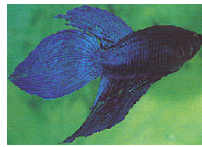

**Inventário:**

**Informatizado (Base de Dados): Museu 75 % ; Aquário 100%**

**Catálogo / Roteiro das colecções da exposição:**

**Permanente: Sim**

**Temporárias: Todas.**

**Títulos (Dentre as mais recentes):**

“Anfíbios de Portugal”;

“Répteis e Anfíbios”;

“Tartarugas de água doce”;

“Parque Marinho Prof. Luiz Saldanha”;

“Kilis”;

“Reserva Natural Das Berlengas”;

“O Mar fonte de Vida, Herança a Preservar”.

**Reservas: Museu 70 % ; Aquário 10 %**

**Arquivos:**

**Documentos: Documentação da Actividade Científica do Rei D. Carlos - 231**

**Fotográfico: Não catalogado:**

**Papel – 1000**

**Diapositivos – 400**

Digital Foto CD - 400  
Vídeo: Não catalogado:  
VHS – 40  
8mm - 70

**Biblioteca:**

Nº de Títulos:  
Biblioteca Geral – 3250  
Biblioteca Rei D. Carlos - 427  
Nº Volumes: Não registado

**Publicações editadas:**

INÁCIO Aldina; LEANDRO Paula e GIL (3ªedição) Fátima, “Aquário Vasco da Gama”, Lisboa, Câmara Municipal de Oeiras, 1990, 1991 e 1998.

MADEIRA Maria Amélia, “Manual de Aquariologia”, Lisboa, Câmara Municipal de Oeiras, 1992.

LEANDRO (Texto) Paula; LAGES (Desenhos) Victor, “Viagem ao Mundo Aquático – Guia Ilustrado para crianças”, Lisboa, Câmara Municipal de Oeiras, 1987, 1992 e 1998.

LEANDRO (Texto) Paula; LAGES (Desenhos) Victor, “Explorando a Praia”, Lisboa, Câmara Municipal de Oeiras, 1991.

CASEIRO, Carlos, “A Casa Grande do Mar”, Lisboa, Estar Editora e Aquário Vasco da Gama, 1998.

BRAGANÇA, D. Carlos de; TEIXEIRA (Introdução e orientação científica) António, “Aves de Portugal” de “D. Carlos de Bragança”, Lisboa, Aquário Vasco da Gama e Lusitânia, Companhia de Seguros, 2002.

Periódicas: “Boletim Informativo do AVG” - semestral

**QUADRO DE PESSOAL**

**Quadro orgânico:**

Número dotação: 56  
Número actual: 52

**Chefias - Número total: 9**

**Pessoal:**

Administrativo - Número total: 12  
Técnico - Número total: 12  
Não especificado- Número total: 28  
23 Civis (4 TSUP. Chefes de serviço; 8 TPROF, 3 AS.ADM., 2 OP. E 6 AUX.SERV.); Director; Subdirector e Adjunto – 3 Oficiais Superiores da Armada, 1 Oficial TSN e 1 SARG.MOR, 13 Militares.

**Informação adicional:**

Conservador:  
Chefe : Museu – Assessor Principal Biólogo Aldina Inácio.  
Aquário – Assessor Biólogo Fátima Gil  
Adjuntos: Aquário: 6 técnicos profissionais

**Bibliotecário:**

**Chefe : Tec Sup Biologia Paula Leandro**

**Adjuntos : Téc.Adjunto Especialista Aquariologia Damiana Barros**

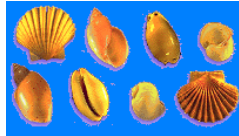

**SERVIÇOS:**

**Serviço de Educação:**

**Chefe : Tec. Sup. Assessor Biologia Paula Leandro**

**Adjuntos: Téc.Adjunto Especialista Aquariologia Damiana Barros**

**Visitas Guiadas:**

**Condições: Com marcação prévia**

**Actividades regulares:**

**Apoio às escolas e visitantes em geral, fichas e posters informativos, exposições temporárias, internet e quiosques multimédia**

**Actividades eventuais já realizadas:**

**Exposições temporárias, visitas guiadas e estágios**



**Oficinas de:**

**Preparação de exemplares - Sala de necrópsia e esfolação**

**Chefe: Assessor Principal Biólogo Aldina Inácio**

**Laboratórios:**

**Laboratório de Química e Plâncton**

**Chefe: Tec. Sup Assessor Principal Farmácia Maria Amélia Madeira**

**Número de técnicos: 1**

**Viveiros: Aquários, tanques, aquaterrários e salas de cultura de peixes ornamentais**  
**Chefe : Tec. Sup. Assessor Biólogo Fátima Gil**  
**Número de técnicos: 6**

### **RELAÇÕES EXTERNAS**

**Formais com:**

**Instituições congéneres:**

**Oceanário de Lisboa, Zoo de Lisboa, Museus Nacionais, Zoomarine e aquários europeus membros da EUAC**

**Universidades:**

**Faculdade de Ciências de Lisboa; ISPA, Inst. Piaget e Universidade Nova de Lisboa**

**Centros de Pesquisa:**

**Inst. Inv. Pescas e do Mar – IPIMAR e Lab. Mar. da Guia - FCUL**

**Biblioteca:**

**Média anual de:**

**Leitores: Cerca de 200**

**Consultas: 200**

**Voluntariado/Parcerias com a sociedade civil /ONG:**

**Individual:**

**O AVG recebe muitos voluntários, a maior parte estudantes não ligados a qualquer ONG;**

**Parceria:**

**Agência Ciência Viva para Ocupação Científica de Jovens nas férias.**

**Políticas de mecenato, aquisições, doações e permutas: Aquisições (colheitas e pescas), doações e permuta de exemplares quer para o Museu, quer para o Aquário. Aquisição de espécimes vivos a agentes autorizados.**

### **EDIFÍCIO E EQUIPAMENTOS**

**Edifício :**

**Construído de raiz:**

**Ano: 1898**

**Remodelado:**

**Anos das intervenções: 1978; 2000**

**Arquitecto / Gabinete de Arquitectura na última intervenção:**

**Arquitecto Eduardo David Liebermann**

**Condições/meios de segurança:**

**Edifício / instalações: Guarda permanente e alarme contra incêndios**

**Colecções / peças: Vigilância por circuito interno de vídeo**

**Exposição Permanente:**

**Área total Museu: 447 m<sup>2</sup>**

**Vitrines: O Museu dispõe de 46 vitrines de exposição, 4 grupos ecológicos/dioramas e 5 vitrines para exemplares individuais.**

**Volume total: 149,19 m<sup>3</sup>**

**Área de observação (h x c) m /: 447 m<sup>2</sup>**



**Exposições Temporárias**

Área total: 70 m<sup>2</sup>

N.º de Salas: 1

Condições de exposição: Sala climatizada. O AVG dispõe de painéis, vitrines, mesas, material para iluminação, DVD, TV, computador, vídeo, projector vídeo, computador e projector de slides.

**Viveiros:**

Aquários: N.º 92

Volume total dos aquários: 170 m<sup>3</sup>

Área total de observação (h x c) m<sup>2</sup> dos aquários: 537 m<sup>2</sup>

**Auditório:**

Capacidade: Lugares sentados em estudo

Equipamentos Audiovisuais: DVD, TV, computador, vídeo, projector vídeo, computador e projector de slides.

Condições de utilização: A estudar, caso a caso.

**Cafetaria:**

Capacidade: 50 lugares sentados

Loja do Museu: Sim.

**Facilidades para deficientes:**

Motores: Elevador e rampas para cadeiras de rodas

**OUTRAS INFORMAÇÕES :**

Desde 1979 que o AVG dispõe de uma embarcação, o “Albacora II”, com 17 metros de comprimento, equipada com quatro tanques de água em permanente circulação, especialmente concebidos para a manutenção e transporte de exemplares vivos.

A reprodução de peixes em cativeiro, actualmente um dos objectivos mais importantes de muitos aquários públicos, é uma actividade tradicional de há longa data no AVG.

Nas salas de cultura do AVG reproduzem-se cerca de 30 espécies de peixes, na sua maioria tropicais, cujos excedentes estão disponíveis na Loja do Museu.