



Universidade Federal do Rio Grande - FURG

12 Estatístico

Boletim

Base de Dados 2007 / 2011
22ª edição



UNIVERSIDADE FEDERAL DO RIO GRANDE – FURG

Reitor

JOÃO CARLOS BRAHM COUSIN

Vice-Reitor

ERNESTO CASARES PINTO

Chefe de Gabinete do Reitor

MARIA ROZANA RODRIGUES DE ALMEIDA

Pró-Reitora de Extensão e Cultura

RITA PATTA RACHE

Pró-Reitor de Planejamento e Administração

MOZART TAVARES MARTINS FILHO

Pró-Reitor de Infraestrutura

GUILHERME LERCH LUNARDI

Pró-Reitora de Graduação

CLEUZA MARIA SOBRAL DIAS

Pró-Reitora de Assuntos Estudantis

DARLENE TORRADA PEREIRA

Pró-Reitor de Gestão e Desenvolvimento de Pessoas

CLAUDIO PAZ DE LIMA

Pró-Reitor de Pesquisa e Pós-Graduação

DANILO GIROLDO

EQUIPE RESPONSÁVEL PELO TRABALHO

Diretor de Planejamento

PAULO RENATO THOMPSON CLARO

Diretoria de Planejamento

DIEGO D'AVILA DA ROSA

Filosofia

A FURG, com sua filosofia e vocação orientadas para os ecossistemas costeiros e oceânicos, expressa seu compromisso socioambiental com o desenvolvimento local, regional, nacional e global, envolvendo todas as áreas do conhecimento.

Missão

Promover o avanço do conhecimento e a educação plena com excelência, formando profissionais capazes de contribuir para o desenvolvimento humano e a melhoria da qualidade socioambiental.

Visão

A FURG consolidará sua imagem nacional e internacional como referência em educação, desenvolvimento tecnológico e estudo dos ecossistemas costeiros e oceânicos.

Apresentação

A Pró-Reitoria de Planejamento e Administração – PROPLAD apresenta a 22ª edição do Boletim Estatístico da FURG, contendo um elenco de dados e informações que ajudam a demonstrar, numericamente, a evolução da Instituição ao longo dos últimos vinte e dois anos. Concebido no âmbito da Diretoria de Planejamento – DIPLAN, o Boletim Estatístico foi publicado pela primeira vez em 1991, e vem sendo editado ininterruptamente desde então. As informações da 22ª edição contemplam os anos de 2007 a 2011, respeitando-se a série histórica de cinco anos adotada na elaboração do Boletim Estatístico.

Neste ano, o Boletim tem uma nova formatação em sintonia com o Plano de Desenvolvimento Institucional – PDI. As informações estão divididas em nove seções: 1. FURG em Números; 2. Ensino de Graduação; 3. Pesquisa e Pós Graduação; 4. Extensão; 5. Assuntos Estudantis; 6. Gestão de Pessoas; 7. Gestão Institucional; 8. Infraestrutura e 9. Ensino Profissionalizante.

Além das tradicionais tabelas, o Boletim Estatístico, nesta edição, apresenta novos indicadores, novos gráficos e tabelas que acompanham a evolução percentual da série histórica, facilitando a leitura e compreensão dos dados e informações aqui apresentados.

Lista de Siglas e Abreviaturas

CAIC – Centro de Atenção Integral à Criança e ao Adolescente
CAPES – Coordenação de Aperfeiçoamento de Pessoal de Nível Superior
C3 - Centro de Ciências Computacionais
EaD – Educação à Distância
EEnf – Escola de Enfermagem
EE – Escola de Engenharia
ENADE – Exame Nacional de Desempenho dos Estudantes
EPEM – Programa de Bolsas de Ensino, Pesquisa e Extensão e Monitoria Remunerada
EQA – Escola de Química e Alimentos
ESANTAR – Estação de Apoio Antártico
FADIR – Faculdade de Direito
FAMED - Faculdade de Medicina
HU – Hospital Universitário Dr. Miguel Riet Corrêa Jr.
ICB – Instituto de Ciências Biológicas
ICEAC – Instituto de Ciências Econômicas, Administrativas e Contábeis
ICHI – Instituto de Ciências Humanas e da Informação
IE – Instituto de Educação
ILA – Instituto de Letras e Artes
IMEF – Instituto de Matemática, Estatística e Física
IO – Instituto de Oceanografia
NTI – Núcleo de Tecnologia da Informação
PROGRAD – Pró-Reitoria de Graduação
PROPESP – Pró-Reitoria de Pesquisa e Pós-Graduação
PROEXC – Pró-Reitoria de Extensão e Cultura
PRAE – Pró-Reitoria de Assuntos Estudantis
PROINFRA – Pró-Reitoria de Infraestrutura
PROPLAD – Pró-Reitoria de Planejamento e Administração
PROGEP – Pró-Reitoria de Gestão e Desenvolvimento de Pessoas
SEaD – Secretaria de Educação a Distância
SiB – Sistema de Bibliotecas
SiSU – Sistema de Seleção Unificada
TAE – Técnico-Administrativo em Educação

Lista de Gráficos

Gráfico 1 – Candidatos e Vagas no Processo Seletivo 2011	28
Gráfico 2 – Relação Candidatos por Sexo – Processo Seletivo 2011	28
Gráfico 3 – Relação Ingressantes por Sexo – Processo Seletivo 2011	29
Gráfico 4 – Relação Candidatos / Ingressantes por Sexo – Processo Seletivo 2011	29
Gráfico 5 – Discentes Matriculados por Semestre	32
Gráfico 6 – Número de Alunos Diplomados por Semestre	38
Gráfico 7 – Detalhamento dos Afastamentos 2011	40
Gráfico 8 – Projetos de Ensino	41
Gráfico 9 – Nº de Alunos dos Cursos de Especialização	50
Gráfico 10 – Evolução do Quadro Discente do Mestrado	51
Gráfico 11 – Evolução do Quadro Discente do Doutorado	52
Gráfico 12 – Distribuição de Bolsas de Demanda Social	57
Gráfico 13 – Projetos de Pesquisa	58
Gráfico 14 – Número de Alunos Matriculados no CAIC	62
Gráfico 15 – Projetos de Extensão	63
Gráfico 16 – Número de Cursos de Extensão Oferecidos	64
Gráfico 17 – Publicações da EDGRAF	67
Gráfico 18 – Visitantes Museu Oceanográfico	68
Gráfico 19 – Distribuição de Bolsas	71
Gráfico 20 – Distribuição de Bolsas Voluntárias	72
Gráfico 21 – Auxílio ao Estudante	73
Gráfico 22 - Evolução dos Técnico-Administrativos em Educação	80
Gráfico 23 – Evolução do Grau de Instrução dos TAE	81
Gráfico 24 – Docentes por Carga Horária	83
Gráfico 25 – Docentes por Titulação	83
Gráfico 26 – Docentes por Classe	84
Gráfico 27 – Docentes por Classe e Titulação 2011	84
Gráfico 28 – Docentes por Classe e Carga Horária 2011	85
Gráfico 29 – Docentes por Titulação e Carga Horária 2011	85
Gráfico 30 - Número de Docentes por Titulação	87
Gráfico 31 – Percentual de Docentes por Titulação 2007	88
Gráfico 32 – Percentual de Docentes por Titulação 2008	88
Gráfico 33 – Percentual de Docentes por Titulação 2009	88
Gráfico 34 – Percentual de Docentes por Titulação 2010	89
Gráfico 35 – Percentual de Docentes por Titulação 2011	89
Gráfico 36 – Evolução dos Servidores Inativos	92
Gráfico 37 – Indicadores de Recursos Humanos	94
Gráfico 38 - Orçamento	104
Gráfico 39 – Participação dos Grupos na Execução da Despesa	104
Gráfico 40 – Custo Corrente / Aluno Equivalente	106
Gráfico 41 – Indicadores TCU	106
Gráfico 42 – Números da Contabilidade	107
Gráfico 43 – Acervo de livros do SiB	110
Gráfico 44 – Número de Embarcados para a Antártida	111
Gráfico 45 – Cirurgias	116
Gráfico 46 – Número de Exames Realizados através do HU	118
Gráfico 47 – Evolução da Área Construída	125
Gráfico 48 – Evolução do Corpo Docente por Titulação	133

Sumário

1. FURG em Números	13
1.1. Números da FURG em 2011	15
2. Ensino de Graduação	17
2.1. Cursos Oferecidos na FURG em 2011	19
2.2. Ingresso 2011	20
2.2.1. Relação Candidatos / Vagas	20
2.2.2. Evolução do Número de Candidatos por Curso	22
2.2.3. Discentes Ingressantes em 2011	24
2.2.3.1. Discentes Ingressantes em 2011 por Faixa Etária	26
2.2.4. Indicadores do Processo Seletivo e Ingressantes	28
2.2.4.1. Evolução Percentual do Número de Candidatos no Processo Seletivo	28
2.3. Matrículas	30
2.3.1. Discentes de Graduação Matriculados por Curso	30
2.3.1. Discentes de Graduação Matriculados por Curso - Continuação	32
2.3.1.1. Evolução do Número de Matriculados	33
2.3.2. Distribuição do Número de Matrículas por Unidade Acadêmica	34
2.4. Avaliações dos Cursos de Graduação	35
2.5. Diplomados	36
2.5.1. Diplomados por Curso de Graduação	36
2.5.1.1. Evolução do Número de Diplomados	38
2.6. Afastamentos	39
2.7. Atividades de Ensino	40
2.7.1. Atividades de Ensino por Unidade Acadêmica	40
2.7.2. Projetos de Ensino	41
2.7.2.1. Evolução Percentual do Número de Projetos de Ensino	41
2.7.3. Programa de Educação Tutorial – PET	42
2.8. Informações Discentes por Departamento	42
2.8.1. Distribuição do Número de Matrículas por Departamento	42
2.8.2. Atividades de Ensino por Departamento	43
3. Pesquisa e Pós-Graduação	45
3.1. Cursos de Pós Graduação oferecidos em 2011	47
3.2. Avaliação CAPES dos Cursos de Mestrado e Doutorado	48
3.3. Especialização	49
3.3.1. Evolução do Número de Alunos nos Cursos de Especialização	50
3.4. Mestrado	50
3.4.1. Evolução Percentual dos Cursos de Mestrado	51
3.5. Doutorado	52
3.5.1. Evolução Percentual dos Cursos de Doutorado	52
3.6. Bolsas de Iniciação Científica CNPq	54
3.7. Programa de Bolsas de Iniciação Científica da FURG	55
3.8. Programa Institucional de Iniciação Científica – PIBIC	56
3.9. Bolsas de Demanda Social – CAPES	57
3.10. Projetos de Pesquisa	58
3.11. Evolução Percentual dos Projetos de Pesquisa	58
4. Extensão	59
4.1. Ensino Fundamental	61
4.1.1. Centro de Atenção Integral à Criança e ao Adolescente – CAIC	61
4.2. Projetos de Extensão	62
4.2.1. Evolução Percentual dos Projetos de Extensão	63
4.3. Cursos de Extensão	64
4.4. Pessoas Envolvidas na Organização e Execução dos Cursos de Extensão	65
4.5. Serviço de Assistência Jurídica – SAJ	65
4.6. Serviço de Assistência à Construção Civil – SASCC	66
4.7. Centro de Prevenção e Recuperação –CENPRE	66
4.7.1. Cursos	66
4.7.2. Eventos	66
4.7.3. Prestação de Serviços	66
4.7.4. Página na Web	66
4.8. Editora e Gráfica - EDGRAF	67

4.8.1. Publicações Editadas	67
4.8.2. Outros Serviços	67
4.9. Museu Oceanográfico	68
4.9.1. Evolução Percentual do Número de Visitantes	68
5. Assuntos Estudantis	69
5.1. Bolsas de Trabalho, Monitoria e EPEM por Unidade Acadêmica	71
5.1.1. Evolução Percentual do Número Total de Bolsas Distribuídas	71
5.2. Distribuição de Bolsas Voluntárias por Unidade Acadêmica	72
5.2.1. Evolução Percentual da Distribuição de Bolsas Voluntárias	72
5.3. Auxílio ao Estudante	73
5.3.1. Evolução Percentual do Auxílio ao Estudante	73
5.4. Distribuição de Bolsas por Departamento	74
5.4.1. Distribuição de Bolsas de Trabalho	74
5.4.2. Distribuição de Bolsas de Monitoria	74
5.4.3. Distribuição de Bolsas Voluntárias	75
6. Gestão de Pessoas	77
6.1. Corpo Técnico-Administrativo em Educação	79
6.1.1. Distribuição por Local e Categoria Funcional em 2011	79
6.1.2. Técnico-Administrativos em Educação por Grupo Funcional	80
6.1.2.1. Evolução Percentual do Número de TAE por Grupo Funcional	80
6.1.2.2. Evolução Percentual da Participação dos Grupos Funcionais no Total de TAE	80
6.1.3. Técnico-Administrativos em Educação por Grau de Instrução	81
6.2. Corpo Docente da FURG	82
6.2.1. Corpo Docente por Titulação e Carga Horária	82
6.2.2. Corpo Docente por Titulação e Unidade Acadêmica	86
6.2.3. Corpo Docente por Titulação	87
6.2.3.1. Evolução Percentual do Número de Docentes por Titulação	87
6.2.4. Corpo Docente por Classe e Unidade Acadêmica	90
6.2.4.1. Evolução Percentual do Corpo Docente por Unidade	90
6.2.4.2. Evolução do Número de Docentes Visitantes e Substitutos	91
6.2.5. Corpo Docente por Regime de Trabalho e Unidade Acadêmica	91
6.2.5.1. Evolução Percentual do Corpo Docente por Unidade Acadêmica	92
6.3. Servidores Inativos	92
6.3.1. Servidores Técnico-Administrativos em Educação Inativos por Grupo	93
6.4. Qualificação e Capacitação dos Servidores	93
6.4.1. Qualificação dos Técnico-Administrativos em Educação	93
6.4.2. Capacitação dos Técnico-Administrativos em Educação	94
6.4.3. Técnico-Administrativos em Educação Afastados para Pós-Graduação	95
6.4.4. Docentes Afastados para Pós-Graduação	96
6.5. Servidores por Departamento	96
6.5.1. Corpo Docente por Titulação	96
6.5.1.1. Evolução Percentual do Corpo Docente	97
6.5.2. Corpo Docente por Classe	97
6.5.2.1. Evolução do Corpo Docentes	98
6.5.3. Corpo Docente por Regime de Trabalho e Unidade Acadêmica	98
6.5.3.1. Evolução Percentual do Corpo Docente	99
6.5.4. Técnico-Administrativos em Educação Afastados para Pós-Graduação	99
6.5.5. Docentes Afastados para Pós-Graduação	99
7. Gestão Institucional	101
7.1. Orçamento da Universidade	103
7.1.1. Orçamento de Abertura e Fechamento da FURG	103
7.1.2. Evolução das Fontes de Arrecadação do Orçamento da FURG	104
7.1.3. Evolução dos Orçamentos de Abertura e Fechamento	104
7.1.4. Variação Percentual do Orçamento	105
7.2. Indicadores de Gestão do TCU	105
7.2.1. Evolução Percentual dos Indicadores de Gestão do TCU	105
7.3. Diretoria de Administração Financeira e Contábil	107
7.4. Diretoria de Administração de Material	107
7.4.1. Divisão de Compras	107
7.4.2. Divisão de Almoxarifado	107
7.5. Núcleo de Tecnologia da Informação – NTI	108

7.5.1. Concertos Externos	108
7.5.2. Manutenção	108
7.5.3. Verificação de Especificações	108
7.5.4. Sistemas Desenvolvidos	108
7.6. Sistema de Bibliotecas – SiB	109
7.6.1. Livros – Empréstimos e Consulta Local	109
7.6.1.1. Evolução Percentual dos Empréstimos e Consultas	109
7.6.2. Periódicos – Consulta Local	109
7.6.3. Acervo Disponível	110
7.6.3.1. Evolução Percentual do Acervo Disponível	110
7.7. Estação de Apoio Antártico - ESANTAR	111
7.7.1. Tripulantes e Passageiros embarcados para a Antártida	111
7.7.2. ESANTAR – Divisão de Frota	112
7.7.2.1. Frota Oceanográfica	112
7.8. Hospital Universitário Dr. Miguel Riet Corrêa Jr. - HU	112
7.8.1. Quadro de Ocorrências do HU	113
7.8.2. Internações SIA-SUS e Convênios 2011	114
7.8.3. Cirurgias	115
7.8.4. Indicadores Físicos do HU	116
7.8.4.1. Evolução dos Indicadores Físicos do HU	116
7.8.5. Número de Consultas realizadas no SIA-SUS	117
7.8.5.1. Evolução Percentual do Número de Consultas realizadas no SIA-SUS	117
7.8.6. Consultas Convênios	117
7.8.7. Consultas Particulares	117
7.8.8. Consultas Cortesia	117
7.8.9. Consultas – Geral	118
7.8.10. Exames Realizados através do HU	118
7.9. Indicadores de Gestão	119
7.10. Evolução das Despesas da Universidade	120
8. Infraestrutura	123
8.1. Área Construída da FURG	125
8.1.1. Evolução Percentual da Área Construída	125
8.2. Demonstrativo das Áreas de Terreno da FURG	126
8.3. Prefeitura Universitária - PU	126
8.3.1. Evolução Percentual dos serviços prestados pela Prefeitura Universitária	126
8.4. Núcleo de Gestão Patrimonial – NGP	126
8.4.1. Evolução Percentual das atividades do NGP	127
9. Ensino Profissionalizante	129
9.1. Discentes de Ensino Médio e Profissional	131
9.1.1. Relação Candidatos / Vagas	131
9.1.2. Relação de Alunos Matriculados e Formados por Curso	131
9.2. Corpo Docente do Ensino Médio e Profissionalizante	132
9.2.1. Corpo Docente por Titulação, Regime de Trabalho e Classe	132
9.2.2. Titulação – Corpo Docente	133



Nesta seção são apresentados os principais números da Universidade. São resumos de números como candidatos e vagas no processo seletivo, cursos, comunidade universitária, acervo bibliográfico, área física, entre outras informações.

FURG em Números

1.1. Números da FURG em 2011

SiSU	
Candidatos inscritos	34.533
Vagas oferecidas	2.589

Ingressantes	
Por SiSU	2.694
Por outras vias	225
Total	2.919

Cursos	
Ensino Fundamental	1
Graduação (Presencial e à Distância)	57
Especialização (Presencial e à Distância)	28
Mestrado	18
Doutorado	9

Alunos Matriculados	
Ensino Fundamental	1.016
Graduação Presencial	9.016
Especialização	1.350
Mestrado	716
Doutorado	334

Alunos Diplomados	
Ensino Fundamental	88
Graduação (1º e 2º Semestre)	1.000
Especialização	203
Mestrado	173
Doutorado	36

Corpo Docente Efetivo				
Titulação	20h	40h	DE	TOTAL
Graduação	0	2	7	9
Especialização	6	15	17	38
Mestrado	11	28	163	202
Doutorado	1	15	408	424
Total	18	60	595	673

Corpo Técnico-Administrativo em Educação	
Classe E	339
Classe D	369
Classe C	241
Classe B	40
Classe A	48
PUC	3
Total	1.040

Consolidação da População Universitária					
Pós-Grad.	Discentes		Docentes Efetivos, Substitutos e Visitantes	TAE	Total
	Graduação	Ens.Fund.			
2.400	9.016	1.016	721	1.040	13.153

Acervo Bibliográfico	
Livros (nº de títulos)	50.645
Livros (nº de exemplares)	119.082
Periódicos (nº de títulos)	4.434

Títulos publicados pela Editora da FURG	
Livros	20
Periódicos	12
Edições diversas	7

Área física construída (m²)	
Campus Carreios	76.528,47
Unidade Saúde	20.666,87
Campus da Santo Antônio da Patrulha	1.807,44
Campus São Lourenço do Sul	710,26
Campus Santa Vitória do Palmar	784,20
Editora e Gráfica / Rádio Universidade	775,37
Complexo de Museus	3.249,95
Centro de Convívio dos Meninos do Mar	4.332,41
Estação Marinha de Aquacultura	3.173,63
Total	112.028,60



Nesta seção são apresentados todos os números relativos ao Ensino de Graduação. São informações relativas aos cursos oferecidos pela FURG, ingressantes, matriculados, diplomados, afastamentos, bolsas PET, atividades e projetos de ensino.

Ensino de Graduação

2.1. Cursos Oferecidos na FURG em 2011

Curso	Ato de Reconhecimento	Carga Horária Total	Integralização Curricular	
			Tempo mínimo	Tempo máximo
Administração - N	Portaria 309 de 02/08/2011	2.625	4 anos	7 anos
Arqueologia - Bacharelado - D	Delib./COEPE 013/2008 de 16/05/08	2.130	4 anos	9 anos
Arquivologia - Bacharelado - N	Delib./COEPE 014/2008 de 16/05/08	2.280	4 anos	9 anos
Artes Visuais - Licenciatura e Bacharelado - D	PM 56/1989 de 20/02/89	1.940	4 anos	7 anos
Biblioteconomia - D	DL 81.655 de 12/05/78	3.200	4 anos	7 anos
Ciências Biológicas - Bacharelado - D	Portaria 1.163 de 20/05/2011	3.485	4 anos	7 anos
Ciências Biológicas - Licenciatura - D	Portaria 281 de 20/07/2011	3.425	4 anos	7 anos
Ciências Contábeis - N	Portaria 311 de 19/08/2011	3.000	4 anos	7 anos
Ciências Econômicas - N	DL 61.401 de 22/09/67	3.000	5 anos	7 anos
Direito - D	DL 56.461 de 14/06/65	3.780	6 anos	8 anos
Direito - N	DL 56.461 de 14/06/65	3.780	6 anos	8 anos
Educação Física	Delib./COEPE 009/2005 de 17/06/05	3.595	3 anos	7,5 anos
Enfermagem - D	Portaria 952 de 25/11/2008	3.035	4,5 anos	7,5 anos
Engenharia Agroindustrial Indústrias Alimentícias - D	Delib. COEPE n° 030/2008 de 15/08/08	4.050	5 anos	8 anos
Engenharia Agroindustrial Agroquímica - D	Delib. COEPE n° 031/2008 de 15/08/08	3.630	5 anos	8 anos
Engenharia Bioquímica	Delib./COEPEA 064/2009 de 07/08/09	4.545	5 anos	9 anos
Engenharia Civil - D	Portaria 416 de 11/10/2011	4.110	5 anos	9 anos
Engenharia Civil Costeira e Portuária	Delib./COEPEA 066/2009 de 07/08/09	4.800	5 anos	9 anos
Engenharia Civil Empresarial - N	Portaria 284 de 22/07/2011	3.765	6 anos	11anos
Engenharia de Alimentos - D	PM 810 de 17/10/85	3.885	5 anos	9 anos
Engenharia de Automação - D	Delib. COEP n° 025/2008 de 18/07/08	3.795	5 anos	8 anos
Engenharia de Computação - D	Portaria 1.172 de 20/05/2011	3.780	5 anos	9 anos
Engenharia Mecânica - D	Portaria 238 de 30/06/2011	4.155	5 anos	9 anos
Engenharia Mecânica Empresarial - N	Portaria 1.037 de 09/05/2011	3.915	6 anos	11 anos
Engenharia Mecânica Naval	Delib./COEPEA 065/2009 de 07/08/09	3.895	5 anos	9 anos
Engenharia Química - D	Portaria 875 de 15/04/2011	3.675	5 anos	9 anos
Física - Licenciatura e Bacharelado - D	PM 1.011 de 02/10/96	2.940	4 anos	7 anos
Geografia - Bacharelado - N	Portaria 283 de 22/07/2011	3.245	5 anos	9 anos
Geografia - Licenciatura - N	Portaria 1.938 de 19/11/2010	3.185	5 anos	9 anos
História - Bacharelado - D	Portaria 276 de 28/01/2011	3.230	4 anos	7 anos
História - Licenciatura - D	Portaria 416 de 11/10/2011	2.405	4 anos	7 anos
Letras - Português - N	DL 61.617 de 03/11/67	2.600	4 anos	7 anos
Letras - Português / Espanhol - D	Portaria 420 de 11/10/2011	2.930	4 anos	7 anos
Letras - Português / Espanhol - N	Portaria 420 de 11/10/2011	2.930	4 anos	7 anos
Letras - Português / Francês - N	Portaria 1.083 de 13/05/2011	2.960	4 anos	7 anos
Letras - Português / Inglês - D	DL 61.617 de 03/11/67	3.020	4 anos	7 anos
Matemática Aplicada - D	Delib./COEPE 012/2008 de 16/05/08	2.715	4 anos	9 anos
Matemática - N	DL 73.818 de 12/03/74	2.800	4 anos	7 anos
Medicina - D/N	Portaria 1.179 de 23/12/2008	8.595	6 anos	9 anos
Oceanologia - D	DL 76.028 de 25/07/75	4.425	5 anos	9 anos
Pedagogia - São Lourenço do Sul EAD	Delib./COEPE 011/2007 de 25/04/07	3.345	4 anos	4 anos
Pedagogia - São José do Norte EAD	Delib./COEPE 011/2007 de 25/04/07	3.345	4 anos	4 anos
Pedagogia - Santa Vitória do Palmar/Chui EAD	Delib./COEPE 011/2007 de 25/04/07	3.345	4 anos	4 anos
Pedagogia - Santo Antônio da Patrulha EAD	Portaria 1.429 de 21/09/2009	3.345	4 anos	4 anos
Pedagogia - Licenciatura - D	Delib./COEPE 034/2006 de 10/11/06	3.355	4 anos	7 anos
Pedagogia - Licenciatura - N	Delib./COEPE 034/2006 de 10/11/06	3.355	4 anos	7 anos
Psicologia - N	PM 10.066 de 08/12/06	4.040	5 anos	9 anos
Química - Licenciatura - D	Portaria 1.204 de 20/05/2011	3.050	4 anos	7 anos
Química - Bacharelado	Delib./COEPEA 067/2009 de 07/08/09	2.670	4 anos	7 anos
Sistemas de Informação - D	Delib./COEPE 026/2008 de 16/07/08	3.150	3 anos	7 anos
Tecnologia em Análise e Desenv. de Sistemas - N	Delib./COEPE 015/2008 de 16/05/08	2.130	3 anos	7 anos
Tecnologia em Construção de Edifícios	Delib./COEPE 022/2008 de 18/07/08	2.890	3 anos	5 anos
Tecnologia em Gestão Ambiental - Rio Grande	Delib./COEPEA 084/2009 de 28/08/09	1.975	2,5 anos	4 anos
Tecnologia em Gestão Ambiental - São Lourenço do Sul	Delib./COEPEA 084/2009 de 28/08/09	1.975	2,5 anos	4 anos
Tecnologia em Refrigeração e Climatização - D	Delib./COEPE 022/2008 de 18/07/08	2.730	3 anos	5 anos
Tecnologia em Toxicologia - D	Delib./COEPE 020/2008 de 18/07/08	2.130	2,5 anos	4 anos
Turismo Binacional	Delib./COEPEA 063/2009 de 07/08/09	2.505	4 anos	7 anos

2.2. Ingresso 2011

2.2.1. Relação Candidatos / Vagas

Curso	2007		
	Cand.	Vagas	Cand/Vaga
Administração	571	55	10,38
Administração - Mostardas EAD	142	30	4,73
Administração - São Lourenço do Sul EAD	196	30	6,53
Administração - São José do Norte EAD	330	30	11,00
Administração - Santa Vitória do Palmar/Chuí EAD	346	30	11,53
Administração - Santo Antônio da Patrulha EAD	277	30	9,23
Arqueologia - Bacharelado	0	0	0,00
Arquivologia - Bacharelado	0	0	0,00
Artes Visuais - Licenciatura	54	30	1,80
Artes Visuais - Licenciatura e Bacharelado	0	0	0,00
Biblioteconomia	170	40	4,25
Ciências Biológicas - Bacharelado	222	20	11,10
Ciências Biológicas - Licenciatura	227	20	11,35
Ciências Contábeis - D	136	30	4,53
Ciências Contábeis - N	321	50	6,42
Ciências Econômicas	253	50	5,06
Direito - D	372	33	11,27
Direito - N	654	66	9,91
Educação Física - Licenciatura	392	30	13,07
Enfermagem	464	50	9,28
Engenharia Agroindustrial - Agroquímica	0	0	0,00
Engenharia Agroindustrial - Indústrias Alimentícias	0	0	0,00
Engenharia Bioquímica	0	0	0,00
Engenharia Civil Costeira e Portuária	0	0	0,00
Engenharia Civil	245	50	4,90
Engenharia Civil Empresarial	198	25	7,92
Engenharia de Alimentos	210	50	4,20
Engenharia de Automação	0	0	0,00
Engenharia de Computação	291	35	8,31
Engenharia Mecânica	370	50	7,40
Engenharia Mecânica Empresarial	174	25	6,96
Engenharia Mecânica Naval	0	0	0,00
Engenharia Química	285	50	5,70
Física - Licenciatura e Bacharelado	124	40	3,10
Geografia - Bacharelado	131	25	5,24
Geografia - Licenciatura	141	25	5,64
História - Bacharelado	132	22	6,00
História - Licenciatura	130	25	5,20
Letras - Português	189	50	3,78
Letras - Português/Espanhol - D	121	25	4,84
Letras - Português/Espanhol - N	122	25	4,88
Letras - Português/Francês	107	25	4,28
Letras - Português/Inglês	169	25	6,76
Matemática	197	40	4,93
Matemática Aplicada - Bacharelado	0	0	0,00
Medicina	2.176	66	32,97
Oceanologia	385	40	9,63
Pedagogia - Mostardas EAD	68	30	2,27
Pedagogia - São José do Norte EAD	188	30	6,27
Pedagogia - Santa Vitória do Palmar/Chuí EAD	210	30	7,00
Pedagogia - Santo Antônio da Patrulha EAD	124	30	4,13
Pedagogia - Licenciatura - D	201	45	4,47
Pedagogia - Licenciatura - N	280	45	6,22
Psicologia	577	35	16,49
Química - Licenciatura	83	25	3,32
Química - Bacharelado	0	0	0,00
Sistemas de Informação - Bacharelado	0	0	0,00
Tecnologia em Análise e Desenvolvimento de Sistemas	0	0	0,00
Tecnologia em Eficiência Energética em Edificações	0	0	0,00
Tecnologia em Construção de Edifícios	0	0	0,00
Tecnologia em Gestão Ambiental - Rio Grande	0	0	0,00
Tecnologia em Gestão Ambiental - São Lourenço do Sul	0	0	0,00
Tecnologia em Refrigeração e Climatização	0	0	0,00
Tecnologia em Toxicologia	0	0	0,00
Turismo Binacional	0	0	0,00
TOTAL	12.755	1.612	7,91

2008			2009			2010			2011		
Cand.	Vagas	Cand/Vaga	Cand.	Vagas	Cand/Vaga	Cand.	Vagas	Cand/Vaga	Cand.	Vagas	Cand/Vaga
472	55	8,58	525	80	6,56	552	100	5,52	1410	100	14,10
0	0	0,00	0	0	0,00	0	0	0,00	0	0	0,00
0	0	0,00	0	0	0,00	0	0	0,00	0	0	0,00
0	0	0,00	0	0	0,00	0	0	0,00	0	0	0,00
0	0	0,00	0	0	0,00	0	0	0,00	0	0	0,00
0	0	0,00	0	0	0,00	0	0	0,00	0	0	0,00
199	40	4,98	73	40	1,83	94	40	2,35	591	40	14,78
181	40	4,53	94	40	2,35	143	40	3,58	564	40	14,10
58	36	1,61	0	0	0,00	0	0	0,00	0	0	0,00
0	0	0,00	139	50	2,78	99	50	1,98	502	50	10,04
143	40	3,58	70	40	1,75	86	40	2,15	540	40	13,50
253	20	12,65	199	25	7,96	195	40	4,88	470	40	11,75
110	20	5,50	121	25	4,84	86	40	2,15	478	40	11,95
148	30	4,93	0	0	0,00	0	0	0,00	0	0	0,00
249	50	4,98	471	100	4,71	346	100	3,46	1304	100	13,04
212	50	4,24	245	100	2,45	246	100	2,46	1204	100	12,04
356	33	10,79	270	35	7,71	395	35	11,29	1413	54	26,17
657	66	9,95	620	70	8,86	587	70	8,39	584	54	10,81
328	30	10,93	294	30	9,80	336	30	11,20	532	30	17,73
360	50	7,20	401	50	8,02	359	55	6,53	942	60	15,70
0	0	0,00	55	50	1,10	35	50	0,70	657	50	13,14
0	0	0,00	68	50	1,36	29	50	0,58	392	50	7,84
0	0	0,00	0	0	0,00	154	50	3,08	708	50	14,16
0	0	0,00	0	0	0,00	65	25	2,60	378	25	15,12
290	50	5,80	370	60	6,17	303	60	5,05	930	75	12,40
111	25	4,44	160	35	4,57	159	35	4,54	714	50	14,28
288	50	5,76	195	50	3,90	132	50	2,64	556	50	11,12
0	0	0,00	128	40	3,20	116	40	2,90	446	40	11,15
290	40	7,25	218	50	4,36	192	50	3,84	476	50	9,52
334	50	6,68	350	60	5,83	293	60	4,88	764	75	10,19
179	25	7,16	192	35	5,49	174	35	4,97	732	50	14,64
0	0	0,00	0	0	0,00	121	25	4,84	264	25	10,56
285	50	5,70	293	50	5,86	198	50	3,96	488	50	9,76
113	40	2,83	51	60	0,85	67	70	0,96	1170	80	14,63
113	25	4,52	59	25	2,36	71	25	2,84	404	25	16,16
98	25	3,92	69	25	2,76	62	25	2,48	428	25	17,12
68	23	2,96	85	40	2,13	45	40	1,13	478	40	11,95
117	27	4,33	49	27	1,81	99	27	3,67	278	27	10,30
196	50	3,92	101	50	2,02	118	50	2,36	650	50	13,00
62	25	2,48	59	25	2,36	45	25	1,80	334	25	13,36
113	25	4,52	67	25	2,68	73	25	2,92	368	25	14,72
37	25	1,48	102	25	4,08	33	25	1,32	426	25	17,04
116	25	4,64	98	25	3,92	75	25	3,00	258	25	10,32
87	40	2,18	97	40	2,43	66	40	1,65	512	40	12,80
99	40	2,48	25	40	0,63	32	40	0,80	699	40	17,48
2.391	66	36,23	2.875	70	41,07	2.863	70	40,90	2.860	70	40,86
341	40	8,53	301	40	7,53	220	40	5,50	416	40	10,40
0	0	0,00	0	0	0,00	0	0	0,00	32	32	1,00
0	0	0,00	0	0	0,00	0	0	0,00	30	30	1,00
0	0	0,00	0	0	0,00	0	0	0,00	46	46	1,00
0	0	0,00	0	0	0,00	0	0	0,00	42	42	1,00
178	45	3,96	147	45	3,27	141	45	3,13	636	45	14,13
167	45	3,71	182	45	4,04	176	45	3,91	740	45	16,44
473	35	13,51	447	35	12,77	409	35	11,69	748	35	21,37
80	25	3,20	48	25	1,92	14	25	0,56	450	25	18,00
0	0	0,00	0	0	0,00	45	50	0,90	699	50	13,98
306	50	6,12	32	40	0,80	77	40	1,93	428	40	10,70
0	0	0,00	210	50	4,20	236	50	4,72	642	50	12,84
306	50	6,12	43	60	0,72	36	60	0,60	957	0	15,95
0	0	0,00	0	0	0,00	0	0	0,00	192	60	6,40
0	0	0,00	0	0	0,00	171	30	5,70	444	30	14,80
0	0	0,00	0	0	0,00	32	30	1,07	604	30	12,08
0	0	0,00	45	50	0,90	58	50	1,16	332	50	13,83
306	50	6,12	74	24	3,08	75	24	3,13	191	24	6,37
0	0	0,00	0	0	0,00	112	30	3,73	1410	30	14,10
11.270	1.626	6,93	10.817	2.056	5,26	10.946	2.361	4,64	34.533	2.589	13,34

2.2.2. Evolução do Número de Candidatos por Curso

Curso	2007	2008	2009	2010
Administração	571	472	525	552
Administração - Mostardas EAD	0	0	0	0
Administração - São Lourenço do Sul EAD	0	0	0	0
Administração - São José do Norte EAD	0	0	0	0
Administração - Santa Vitória do Palmar/Chui EAD	0	0	0	0
Administração - Santo Antônio da Patrulha EAD	0	0	0	0
Arqueologia - Bacharelado	0	0	73	94
Arquivologia - Bacharelado	0	0	94	143
Artes Visuais - Licenciatura e Bacharelado	54	58	139	99
Biblioteconomia	170	143	70	86
Ciências Biológicas - Bacharelado	222	253	199	195
Ciências Biológicas - Licenciatura	227	110	121	86
Ciências Contábeis - D	136	148	0	0
Ciências Contábeis - N	321	249	471	346
Ciências Econômicas	253	212	245	246
Direito - D	372	356	270	395
Direito - N	654	657	620	587
Educação Física - Licenciatura	0	577	294	336
Enfermagem	464	360	401	359
Engenharia Agroindustrial Indústrias Alimentícias	0	0	82	29
Engenharia Agroindustrial Agroquímica	0	0	55	35
Engenharia Bioquímica	0	0	0	154
Engenharia Civil	245	290	370	303
Engenharia Civil Empresarial	198	111	160	159
Engenharia Civil Costeira e Portuária	0	0	0	65
Engenharia de Alimentos	210	288	182	132
Engenharia de Automação	0	0	128	116
Engenharia da Computação	291	290	218	192
Engenharia Mecânica	370	334	350	293
Engenharia Mecânica Empresarial	174	179	192	174
Engenharia Mecânica Naval	0	0	0	121
Engenharia Química	285	285	292	198
Física - Licenciatura Bacharelado	124	113	51	67
Geografia - Bacharelado	131	113	59	71
Geografia - Licenciatura	141	98	69	62
História - Bacharelado	132	68	85	45
História - Licenciatura	130	117	49	99
Letras - Português	189	196	101	118
Letras - Português/Espanhol - D	121	62	59	45
Letras - Português/Espanhol - N	122	113	67	73
Letras - Português/Francês	107	37	102	33
Letras - Português/Inglês	169	116	98	75
Matemática	197	87	97	66
Matemática Aplicada	0	0	25	32
Medicina	2176	2391	2875	2863
Oceanologia	385	341	301	220
Pedagogia - Mostardas EAD	0	0	0	0
Pedagogia - São José do Norte EAD	0	0	0	0
Pedagogia - Santa Vitória do Palmar/Chui EAD	0	0	0	0
Pedagogia - Santo Antônio da Patrulha EAD	0	0	0	0
Pedagogia - Licenciatura - D	0	0	147	141
Pedagogia - Licenciatura - N	0	0	182	176
Psicologia	0	0	447	409
Química - Licenciatura	0	306	48	14
Química - Bacharelado	0	0	0	45
Sistemas de Informação - Bacharelado	0	0	32	77
Tecnologia em Análise e Desenvolvimento de Sistemas	0	0	210	236
Tecnologia em Eficiência Energética em Edificações	0	0	43	36
Tecnologia em Gestão Ambiental - Rio Grande	0	0	0	171
Tecnologia em Gestão Ambiental - São Lourenço do Sul	0	0	0	32
Tecnologia em Refrigeração e Climatização	0	0	45	58
Tecnologia em Toxicologia	0	0	74	75
Turismo Binacional	0	0	0	112
Total	12.755	11.270	10.817	10.946

2011		Total	Média	Desvio Padrão	Máximo	Mínimo
Masc.	Fem.					
698	712	3.530	706,00	395,31	1410	472
0	0	0	0,00	0,00	0	0
0	0	0	0,00	0,00	0	0
0	0	0	0,00	0,00	0	0
0	0	0	0,00	0,00	0	0
279	312	758	151,60	249,27	591	0
378	186	801	160,20	234,02	564	0
182	320	852	170,40	188,56	502	54
112	428	1.009	201,80	193,41	540	70
150	320	1.339	267,80	115,36	470	195
114	364	1.022	204,40	162,21	478	86
0	0	284	56,80	77,89	148	0
540	764	2.691	538,20	435,52	1304	249
674	530	2.160	432,00	431,85	1204	212
671	742	2.806	561,20	478,51	1413	270
285	299	3.102	620,40	35,03	657	584
296	236	1.739	347,80	229,38	577	0
152	790	2.526	505,20	247,89	942	359
154	238	503	100,60	166,30	392	0
330	327	747	149,40	284,74	657	0
252	456	862	172,40	306,75	708	0
582	348	2.138	427,60	284,40	930	245
502	212	1.342	268,40	251,00	714	111
226	152	443	88,60	164,21	378	0
142	414	1.368	273,60	167,66	556	132
396	50	690	138,00	182,71	446	0
408	68	1.467	293,40	111,05	476	192
674	90	2.111	422,20	193,16	764	293
642	90	1.451	290,20	247,08	732	174
196	68	385	77,00	116,93	264	0
172	316	1.548	309,60	107,01	488	198
726	444	1.525	305,00	484,51	1170	51
300	104	778	155,60	141,96	404	59
276	152	798	159,60	153,23	428	62
208	270	808	161,60	179,73	478	45
134	144	673	134,60	85,86	278	49
156	494	1.254	250,80	227,08	650	101
44	290	621	124,20	120,85	334	45
88	280	743	148,60	124,99	368	67
114	312	705	141,00	163,08	426	33
88	170	716	143,20	72,94	258	75
280	232	959	191,80	185,98	512	66
354	345	756	151,20	306,57	699	0
1012	1848	13.165	2633,00	328,03	2875	2176
156	260	1.663	332,60	76,57	416	220
2	30	32	6,40	14,31	32	0
2	28	30	6,00	13,42	30	0
1	45	46	9,20	20,57	46	0
0	42	42	8,40	18,78	42	0
52	584	924	184,80	262,31	636	0
102	638	1.098	219,60	304,38	740	0
154	594	1.604	320,80	320,95	748	0
304	146	818	163,60	202,98	450	0
477	222	744	148,80	308,19	699	0
326	102	537	107,40	181,98	428	0
500	142	1.088	217,60	262,30	642	0
621	336	1.036	207,20	419,62	957	0
60	132	363	72,60	99,69	192	0
291	153	476	95,20	195,48	444	0
464	140	707	141,40	259,92	604	0
118	214	481	96,20	136,98	332	0
65	126	303	60,60	87,55	191	0
16.682	17.851	80.321	13.387	3.106	17.851	10.817

2.2.3. Discentes Ingressantes em 2011

Curso	Ingressantes por SISU				Total
	1º Semestre		2º Semestre		
	Masculino	Feminino	Masculino	Feminino	
Administração	24	21	37	28	110
Arqueologia - Bacharelado	26	18	0	0	44
Arquivologia - Bacharelado	19	25	0	0	44
Artes Visuais - Licenciatura e Bacharelado	19	32	0	0	51
Biblioteconomia	9	31	0	0	40
Ciências Biológicas - Licenciatura	7	33	0	0	40
Ciências Biológicas - Bacharelado	19	25	0	0	44
Ciências Contábeis	21	21	26	39	107
Ciências Econômicas	28	13	38	24	103
Direito - D	25	33	0	0	58
Direito - N	35	25	0	0	60
Disciplinas Suplementares	0	0	0	0	0
Educação Física - Licenciatura	23	10	0	0	33
Enfermagem	2	27	2	33	64
Engenharia Agroindustrial Indústrias Alimentícias	18	23	0	0	41
Engenharia Agroindustrial Agroquímica	24	20	0	0	44
Engenharia Bioquímica	22	30	0	0	52
Engenharia Civil Costeira e Portuária	14	13	0	0	27
Engenharia Civil	49	29	0	0	78
Engenharia Civil Empresarial	38	15	0	0	53
Engenharia de Alimentos	16	34	0	0	50
Engenharia de Automação	39	4	0	0	43
Engenharia da Computação	46	4	0	0	50
Engenharia Mecânica	73	3	0	0	76
Engenharia Mecânica Empresarial	50	6	0	0	56
Engenharia Mecânica Naval	22	3	0	0	25
Engenharia Química	17	35	1	0	53
Física - Licenciatura e Bacharelado	63	19	0	0	82
Geografia - Bacharelado	21	5	0	0	26
Geografia - Licenciatura	21	4	0	0	25
História - Bacharelado	18	24	0	0	42
História - Licenciatura	12	18	0	0	30
Letras - Português	17	38	0	0	55
Letras - Português/Espanhol - D	3	22	0	0	25
Letras - Português/Espanhol - N	4	21	0	0	25
Letras - Português/Francês	9	17	0	0	26
Letras - Português/Inglês	9	17	0	0	26
Matemática Aplicada	22	18	0	0	40
Matemática	27	14	0	0	41
Medicina	28	44	0	0	72
Oceanologia	18	22	0	0	40
Pedagogia - Licenciatura - D	5	40	0	0	45
Pedagogia - Licenciatura - N	9	41	0	0	50
Pedagogia - Lic. UAB V2 - São José do Norte	0	0	1	29	30
Pedagogia - Lic. UAB V2 - São Lourenço do Sul	0	0	2	30	32
Pedagogia - Lic. UAB V2 - Sta Vitória/Chui	0	0	1	45	46
Pedagogia - Lic. UAB V2 - Sto. Antônio da Patrulha	0	0	0	42	42
Psicologia	9	26	0	0	35
Química - Licenciatura	11	15	0	0	26
Química - Bacharelado	14	35	0	0	49
Sistemas de Informação	29	11	0	0	40
Tecnologia em Análise e Desenvolvimento de Sistemas	19	4	26	3	52
Tecnologia em Construção de Edifícios	12	12	32	15	71
Tecnologia em Gestão Ambiental - Rio Grande	14	16	0	0	30
Tecnologia em Gestão Ambiental - São Lourenço do Sul	11	18	0	0	29
Tecnologia em Refrigeração e Climatização	22	2	27	7	58
Tecnologia em Toxologia	8	18	0	0	26
Turismo Binacional	13	19	0	0	32
Total	1133	1073	193	295	2694

Outras Formas de Ingresso					
1º Semestre		2º Semestre		Total	Total Geral
Masculino	Feminino	Masculino	Feminino		
3	1	0	0	4	114
5	6	0	0	11	55
2	9	0	0	11	55
7	3	0	0	10	61
0	0	0	0	0	40
1	0	0	0	1	41
0	0	0	0	0	44
1	1	0	0	2	109
2	0	0	0	2	105
1	2	0	0	3	61
3	4	0	0	7	67
2	26	0	0	28	28
0	0	0	0	0	33
0	1	0	0	1	65
0	0	0	0	0	41
0	0	0	0	0	44
2	2	0	0	4	56
0	0	0	0	0	27
3	0	0	0	3	81
0	0	0	0	0	53
1	2	0	0	3	53
0	0	0	0	0	43
1	0	0	0	1	51
6	0	0	0	6	82
7	0	0	0	7	63
0	0	0	0	0	25
0	0	0	0	0	53
4	7	0	0	11	93
2	3	0	0	5	31
3	2	0	0	5	30
6	3	0	0	9	51
1	4	0	0	5	35
0	2	0	0	2	57
1	5	0	0	6	31
1	8	0	0	9	34
0	4	0	0	4	30
1	3	0	0	4	30
2	1	0	0	3	43
0	4	1	0	5	46
1	2	0	0	3	75
2	1	0	0	3	43
0	1	0	0	1	46
4	10	0	0	14	64
0	0	0	0	0	30
0	0	0	0	0	32
0	0	0	0	0	46
0	0	0	0	0	42
1	7	0	0	8	43
0	0	0	0	0	26
0	4	0	0	4	53
0	0	0	0	0	40
4	0	0	0	4	56
0	0	0	0	0	71
1	2	0	0	3	33
0	0	0	0	0	29
1	0	0	0	1	59
2	6	0	0	8	34
2	2	0	0	4	36
86	138	1	0	225	2919

2.2.3.1. Discentes Ingressantes em 2011 por Faixa Etária

Cursos	Até 18		19 a 24		25 a 29		30 a 34		35 a 39	
	Masc.	Fem.	Masc.	Fem.	Masc.	Fem.	Masc.	Fem.	Masc.	Fem.
Administração	5	8	25	23	16	18	10	1	2	0
Arqueologia - Bacharelado	8	5	10	10	3	5	3	0	2	1
Arquivologia - Bacharelado	0	3	6	6	6	9	3	4	3	6
Artes Visuais - Licenciatura e Bacharelado	6	9	12	15	4	3	2	1	2	3
Biblioteconomia	2	5	0	8	3	6	2	3	0	2
Ciências Biológicas - Licenciatura	4	12	4	15	0	2	0	3	0	0
Ciências Biológicas - Bacharelado	8	12	9	10	1	2	0	1	0	0
Ciências Contábeis	5	11	16	29	10	13	8	6	8	1
Ciências Econômicas	7	10	35	13	14	5	6	5	3	2
Direito - D	12	17	8	11	2	5	2	1	0	1
Direito - N	8	5	13	15	6	5	4	2	3	2
Disciplinas Suplementares	0	0	0	8	2	8	0	6	0	1
Educação Física - Licenciatura	2	3	9	1	4	3	5	2	2	0
Enfermagem	1	15	2	26	1	12	0	5	0	3
Engenharia Agroindustrial Indústrias Alimentícias	5	14	2	6	7	2	3	1	0	0
Engenharia Agroindustrial Agroquímica	9	6	11	11	3	1	0	1	1	0
Engenharia Bioquímica	10	19	9	9	4	2	0	0	1	2
Engenharia Civil Costeira e Portuária	11	6	1	6	1	0	1	0	0	1
Engenharia Civil	32	15	16	13	4	1	0	0	0	0
Engenharia Civil Empresarial	10	3	15	10	8	2	0	0	1	0
Engenharia de Alimentos	7	19	10	14	0	2	0	0	0	0
Engenharia de Automação	21	2	12	1	4	0	1	1	0	0
Engenharia da Computação	30	1	13	1	1	2	2	0	1	0
Engenharia Mecânica	50	2	23	0	4	1	2	0	0	0
Engenharia Mecânica Empresarial	10	1	20	1	17	3	4	1	3	0
Engenharia Mecânica Naval	13	3	6	0	2	0	1	0	0	0
Engenharia Química	8	20	8	13	1	2	0	0	0	0
Física - Licenciatura e Bacharelado	24	11	33	8	5	5	3	1	2	0
Geografia - Bacharelado	1	2	8	2	6	3	3	0	3	0
Geografia - Licenciatura	1	0	6	2	7	0	4	3	1	0
História - Bacharelado	1	9	6	7	6	5	2	1	0	1
História - Licenciatura	5	6	4	10	2	5	1	1	0	0
Letras - Português	2	7	8	12	2	8	1	5	1	3
Letras - Português/Espanhol - D	2	8	0	9	1	3	0	3	1	1
Letras - Português/Espanhol - N	0	3	3	4	0	10	1	3	1	4
Letras - Português/Francês	0	3	5	11	3	5	1	1	0	1
Letras - Português/Inglês	1	3	5	9	4	4	0	3	0	0
Matemática Aplicada	9	8	8	4	5	3	2	1	0	2
Matemática	2	1	5	4	5	4	10	5	1	1
Medicina	5	13	20	27	4	3	0	3	0	0
Oceanologia	8	14	12	9	0	0	0	0	0	0
Pedagogia - Licenciatura - D	1	7	0	16	0	6	0	7	2	1
Pedagogia - Licenciatura - N	1	4	3	12	2	12	3	9	0	6
Pedagogia - Lic. UAB V2 - São José do Norte	0	0	0	0	0	2	0	11	0	3
Pedagogia - Lic. UAB V2 - São Lourenço do Sul	0	0	0	3	0	10	1	5	1	2
Pedagogia - Lic. UAB V2 - Sta Vitória/Chui	0	0	0	0	1	4	0	9	0	7
Pedagogia - Lic. UAB V2 - Sto. Ant. da Patrulha	0	0	0	8	0	4	0	7	0	9
Psicologia	3	10	2	10	2	9	0	3	1	0
Química - Licenciatura	5	5	4	5	2	3	0	0	0	1
Química - Bacharelado	8	19	4	14	0	4	1	1	1	0
Sistemas de Informação	10	7	13	2	1	0	4	1	1	1
Tec. em Análise e Desenvolvimento de Sistemas	6	0	12	4	17	1	6	1	2	1
Tecnologia em Construção de Edifícios	7	10	16	12	10	2	2	1	4	1
Tecnologia em Gestão Ambiental - Rio Grande	0	3	5	9	2	1	0	3	1	0
Tec. em Gestão Ambiental - São Lourenço do Sul	1	8	8	5	0	4	2	1	0	0
Tecnologia em Refrigeração e Climatização	11	3	19	3	11	1	6	0	0	1
Tecnologia em Toxicologia	2	3	3	9	1	5	2	4	1	1
Turismo Binacional	1	6	5	8	1	1	3	1	2	2
Total	401	399	512	513	228	241	117	138	58	74

40 a 44		45 a 49		50 a 54		55 a 59		60 a 64		Mais de 65		Total		Total
Masc.	Fem.	Masc.	Fem.	Masc.	Fem.	Masc.	Fem.	Masc.	Fem.	Masc.	Fem.	Masc.	Fem.	Geral
3	0	3	0	0	0	0	0	0	0	0	0	64	50	114
1	0	1	1	1	1	0	1	1	0	1	0	31	24	55
1	3	2	2	0	1	0	0	0	0	0	0	21	34	55
0	1	0	1	0	1	0	1	0	0	0	0	26	35	61
2	3	0	4	0	0	0	0	0	0	0	0	9	31	40
0	0	0	1	0	0	0	0	0	0	0	0	8	33	41
1	0	0	0	0	0	0	0	0	0	0	0	19	25	44
0	0	0	1	1	0	0	0	0	0	0	0	48	61	109
0	1	1	1	1	0	1	0	0	0	0	0	68	37	105
1	0	1	0	0	0	0	0	0	0	0	0	26	35	61
2	0	1	0	1	0	0	0	0	0	0	0	38	29	67
0	1	0	1	0	1	0	0	0	0	0	0	2	26	28
1	0	0	1	0	0	0	0	0	0	0	0	23	10	33
0	0	0	0	0	0	0	0	0	0	0	0	4	61	65
1	0	0	0	0	0	0	0	0	0	0	0	18	23	41
0	0	0	0	0	1	0	0	0	0	0	0	24	20	44
0	0	0	0	0	0	0	0	0	0	0	0	24	32	56
0	0	0	0	0	0	0	0	0	0	0	0	14	13	27
0	0	0	0	0	0	0	0	0	0	0	0	52	29	81
2	0	2	0	0	0	0	0	0	0	0	0	38	15	53
0	0	0	1	0	0	0	0	0	0	0	0	17	36	53
1	0	0	0	0	0	0	0	0	0	0	0	39	4	43
0	0	0	0	0	0	0	0	0	0	0	0	47	4	51
0	0	0	0	0	0	0	0	0	0	0	0	79	3	82
2	0	1	0	0	0	0	0	0	0	0	0	57	6	63
0	0	0	0	0	0	0	0	0	0	0	0	22	3	25
0	0	0	0	0	0	0	0	0	0	1	0	18	35	53
0	0	0	1	0	0	0	0	0	0	0	0	67	26	93
0	0	1	1	0	0	1	0	0	0	0	0	23	8	31
1	0	4	1	0	0	0	0	0	0	0	0	24	6	30
1	0	6	2	2	1	0	1	0	0	0	0	24	27	51
1	0	0	0	0	0	0	0	0	0	0	0	13	22	35
2	3	1	2	0	0	0	0	0	0	0	0	17	40	57
0	1	0	0	0	0	0	1	0	1	0	0	4	27	31
0	4	0	1	0	0	0	0	0	0	0	0	5	29	34
0	0	0	0	0	0	0	0	0	0	0	0	9	21	30
0	1	0	0	0	0	0	0	0	0	0	0	10	20	30
0	0	0	0	0	0	0	1	0	0	0	0	24	19	43
2	1	2	1	1	0	0	0	0	1	0	0	28	18	46
0	0	0	0	0	0	0	0	0	0	0	0	29	46	75
0	0	0	0	0	0	0	0	0	0	0	0	20	23	43
1	1	1	2	0	1	0	0	0	0	0	0	5	41	46
1	6	3	2	0	0	0	0	0	0	0	0	13	51	64
1	2	0	5	0	4	0	1	0	1	0	0	1	29	30
0	7	0	1	0	1	0	1	0	0	0	0	2	30	32
0	11	0	12	0	2	0	0	0	0	0	0	1	45	46
0	5	0	5	0	3	0	0	0	1	0	0	0	42	42
1	1	0	0	0	0	1	0	0	0	0	0	10	33	43
0	0	0	0	0	1	0	0	0	0	0	0	11	15	26
0	1	0	0	0	0	0	0	0	0	0	0	14	39	53
0	0	0	0	0	0	0	0	0	0	0	0	29	11	40
3	0	2	0	1	0	0	0	0	0	0	0	49	7	56
3	1	1	0	1	0	0	0	0	0	0	0	44	27	71
2	1	4	1	0	0	1	0	0	0	0	0	15	18	33
0	0	0	0	0	0	0	0	0	0	0	0	11	18	29
1	1	2	0	0	0	0	0	0	0	0	0	50	9	59
0	0	0	1	1	0	0	1	0	0	0	0	10	24	34
1	2	2	1	0	0	0	0	0	0	0	0	15	21	36
39	58	41	53	10	18	4	8	1	4	2	0	1413	1506	2919

2.2.4. Indicadores do Processo Seletivo e Ingressantes

2.2.4.1. Evolução Percentual do Número de Candidatos no Processo Seletivo

	2008/2007	2009/2008	2010/2009	2011/2010	2011/2007
Vagas	0,87%	26,45%	14,83%	9,66%	60,61%
Candidatos	-11,64%	-4,02%	1,19%	215,49%	170,74%

Obs.: a partir de 2011, a FURG passou a realizar seu processo seletivo exclusivamente pelo SiSU, o que justifica o significativo aumento no número de candidatos em relação aos anos anteriores.

Gráfico 1 – Candidatos e Vagas no Processo Seletivo 2011

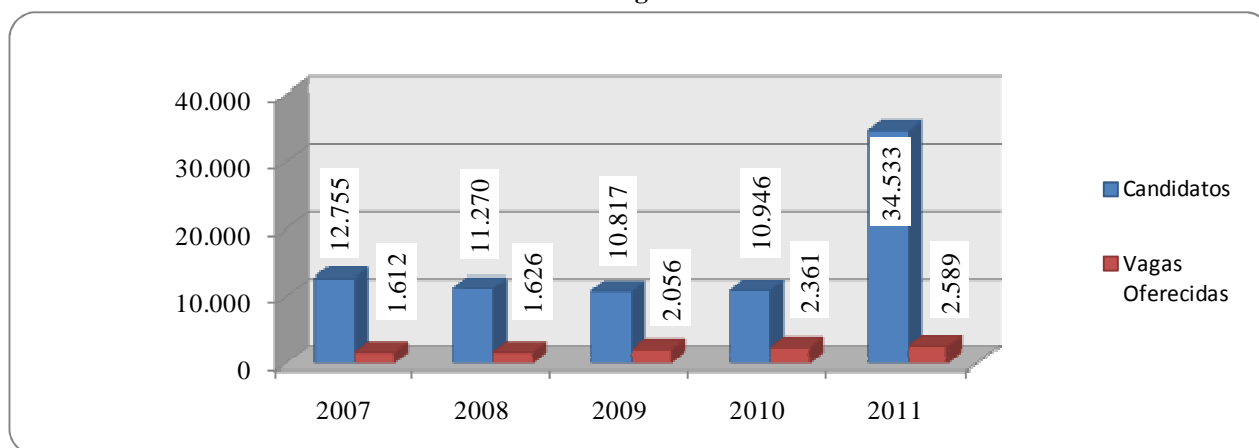

Elaboração: DIPLAN

Gráfico 2 – Relação Candidatos por Sexo – Processo Seletivo 2011

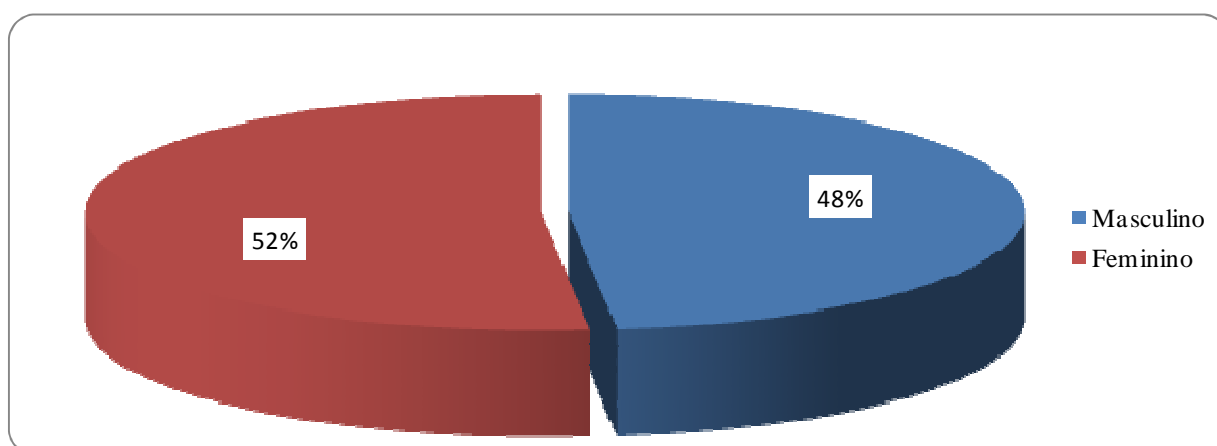

Elaboração: DIPLAN

Gráfico 3 – Relação Ingressantes por Sexo – Processo Seletivo 2011

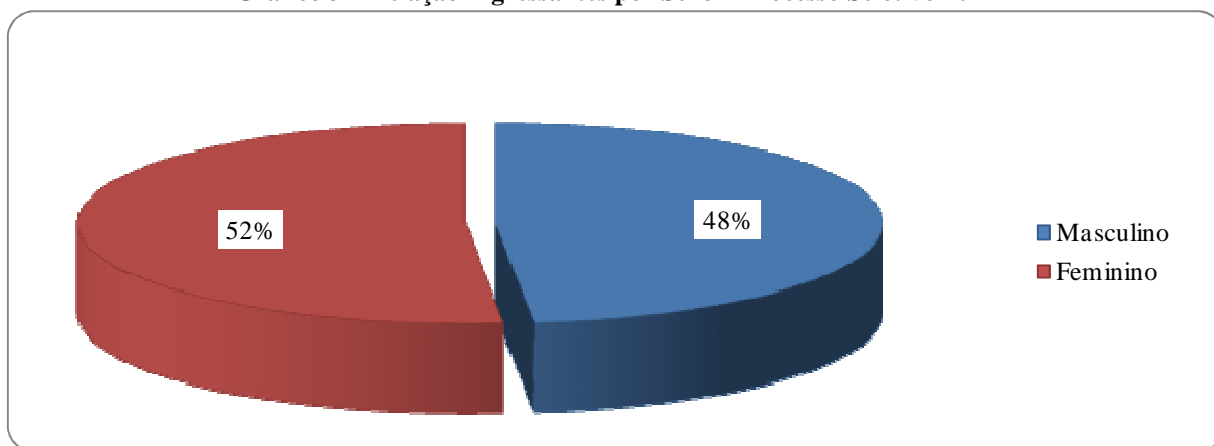

Elaboração: DIPLAN

Gráfico 4 – Relação Candidatos / Ingressantes por Sexo – Processo Seletivo 2011

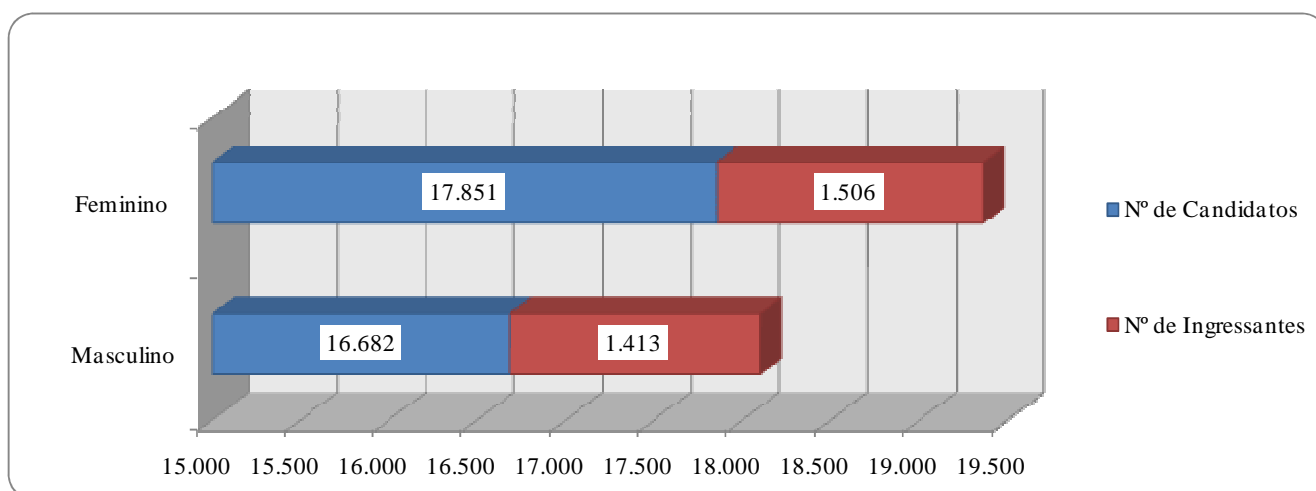

Elaboração: DIPLAN

2.3. Matrículas

2.3.1. Discentes de Graduação Matriculados por Curso

Curso	2007		2008		2009		2010	
	1º.Sem	2º. Sem.	1º.Sem	2º. Sem.	1º.Sem	2º. Sem.	1º.Sem	2º. Sem.
Administração	301	297	286	277	271	305	295	331
Administração - Mostardas EAD	0	30	30	17	10	10	9	8
Administração - São Lourenço do Sul EAD	0	30	28	17	15	15	15	15
Administração - São José do Norte EAD	0	30	30	17	13	13	13	10
Administração - Santa Vitória do Palmar/Chui EAD	0	30	30	23	17	17	16	14
Administração - Santo Antônio da Patrulha EAD	0	30	31	22	16	16	15	15
Arqueologia - Bacharelado	0	0	0	41	77	73	108	95
Arquivologia - Bahcarelado	0	0	0	40	80	76	117	111
Artes Visuais - Licenciatura e Bacharelado	128	127	118	116	141	141	166	166
Biblioteconomia	146	145	149	144	155	153	166	163
Ciências Biológicas - Licenciatura e Bacharelado	30	30	6	5	0	0	0	0
Ciências Biológicas - Bacharelado	71	71	77	74	94	94	111	111
Ciências Biológicas - Licenciatura	79	79	82	81	87	87	116	116
Ciências Contábeis - D	119	115	117	109	82	78	56	51
Ciências Contábeis - N	266	256	284	260	289	321	339	373
Ciências Econômicas	280	255	284	269	275	296	308	328
Cursos seqüenciais	0	0	0	0	0	0	0	0
Direito - D	180	180	193	189	199	199	186	186
Direito - N	367	367	390	383	384	384	386	386
Disciplinas suplementares	59	25	46	25	59	34	34	16
Educação Física - Licenciatura	55	55	93	91	121	117	134	130
Enfermagem	213	212	209	200	205	202	217	216
Engenharia Agroindustrial Indústrias Alimentícias	0	0	0	0	50	44	78	63
Engenharia Agroindustrial Agroquímica	0	0	0	0	34	30	62	49
Engenharia Bioquímica	0	0	0	0	0	0	50	47
Engenharia Civil Costeira e Portuária	0	0	0	0	0	0	25	25
Engenharia Civil	278	278	271	262	288	287	303	303
Engenharia Civil Empresarial	161	161	165	159	186	187	205	205
Engenharia de Alimentos	242	241	244	234	240	240	234	234
Engenharia de Automação	0	0	0	0	41	41	76	76
Engenharia de Computação	157	158	157	154	169	169	181	181
Engenharia Mecânica	268	268	267	262	281	281	307	307
Engenharia Mecânica Empresarial	155	155	150	146	179	179	202	203
Engenharia Mecânica Naval	0	0	0	0	0	0	27	27
Engenharia Química	263	262	275	264	275	275	282	282
Estudante especial	4	2	4	1	0	0	0	0
Física - Licenciatura e Bacharelado	158	158	169	159	155	150	181	169
Geografia - Bacharelado	115	109	113	106	117	111	121	121
Geografia - Licenciatura	122	116	124	119	128	128	127	125
História - Bacharelado	99	99	108	106	115	114	115	112
História - Licenciatura	106	104	103	98	96	97	100	98
Letras - Português	216	216	234	232	250	249	242	240
Letras - Português/Espanhol - D	104	104	106	104	106	106	107	107
Letras - Português/Espanhol - N	113	113	126	124	124	124	109	109
Letras - Português/Francês	122	121	109	108	112	112	114	114
Letras - Português/Inglês	105	104	106	106	108	108	102	102
Matemática - REGESD - Sapiranga	0	0	0	0	0	0	12	12
Matemática - REGESD - Sobradinho	0	0	0	0	0	0	8	8
Matemática - REGESD - Três de Maio	0	0	0	0	0	0	20	20
Matemática Aplicada	0	0	0	41	59	48	89	70
Matemática	190	191	191	184	186	186	173	173
Medicina	388	388	393	392	402	402	407	407
Oceanologia	213	212	216	213	217	213	222	218

2011					
1º Semestre			2º Semestre		
Masc.	Fem.	Total	Masc.	Fem.	Total
198	149	347	217	170	387
7	1	8	7	1	8
5	10	15	5	9	14
7	3	10	7	2	9
8	7	15	8	7	15
7	8	15	7	8	15
75	64	139	63	55	118
45	109	154	43	103	146
68	112	180	67	111	178
30	137	167	28	129	157
0	0	0	0	0	0
45	83	128	45	83	128
32	99	131	32	99	131
10	32	42	9	27	36
135	235	370	143	250	393
188	122	310	206	139	345
0	0	0	0	0	0
85	134	219	85	134	219
206	169	375	206	169	375
2	25	27	1	8	9
83	55	138	79	54	133
23	202	225	21	210	231
29	66	95	22	52	74
41	45	86	35	40	75
37	59	96	30	58	88
27	21	48	27	21	48
198	147	345	198	147	345
148	83	231	148	83	231
51	177	228	51	177	228
96	12	108	96	12	108
177	20	197	177	20	197
306	22	328	306	22	328
217	22	239	217	20	237
40	12	52	40	12	52
105	164	269	105	164	269
0	0	0	0	0	0
131	59	190	128	55	183
85	37	122	84	36	120
93	45	138	92	45	137
64	67	131	57	58	115
49	60	109	47	57	104
50	169	219	50	170	220
13	100	113	13	100	113
30	92	122	30	92	122
28	77	105	28	77	105
33	64	97	33	64	97
0	0	0	0	0	0
0	0	0	0	0	0
0	0	0	0	0	0
49	48	97	40	35	75
64	104	168	64	102	166
172	237	409	172	237	409
97	113	210	95	111	206

2.3.1. Discentes de Graduação Matriculados por Curso - Continuação

Curso	2007		2008		2009		2010	
	1º.Sem	2º. Sem.	1º.Sem	2º. Sem.	1º.Sem	2º. Sem.	1º.Sem	2º. Sem.
Pedagogia - Mostardas EAD	0	30	30	22	22	18	15	14
Pedagogia - São José do Norte EAD	0	30	30	14	14	14	12	12
Pedagogia - Santa Vitória do Palmar/Chui EAD	0	30	30	23	23	20	15	15
Pedagogia - Santo Antônio da Patrulha EAD	0	30	30	24	21	22	19	19
Pedagogia - Lic. UAB V2 - São José do Norte	0	0	0	0	0	0	0	0
Pedagogia - Lic. UAB V2 - São Lourenço do Sul	0	0	0	0	0	0	0	0
Pedagogia - Lic. UAB V2 - Sta Vitória/Chui	0	0	0	0	0	0	0	0
Pedagogia - Lic. UAB V2 - Sto. Antônio da Patrulha	0	0	0	0	0	0	0	0
Pedagogia - Magistério do Ens. Médio	7	5	3	3	1	1	0	0
Pedagogia - Educação Infantil*	89	85	60	59	39	38	4	2
Pedagogia - Anos Inic. do Ens. Fundamental - D	47	46	27	25	8	8	3	3
Pedagogia - Anos Inic. do Ens. Fundamental - N	125	123	84	80	42	40	6	4
Pedagogia - A. I. E. F. - Santo Antônio da Patrulha	66	66	65	0	0	0	0	0
Pedagogia - Licenciatura - D	45	45	87	87	125	125	169	170
Pedagogia - Licenciatura - N	45	45	88	86	125	125	173	174
Pedagogia - PARFOR	0	0	0	0	0	0	0	36
Psicologia	36	35	70	70	102	101	143	143
Química - Licenciatura	109	99	104	101	105	105	112	112
Química - Bacharelado	0	0	0	0	0	0	49	41
Sistemas de Informação	0	0	0	0	25	25	62	62
Tecnologia em Análise e Desenvolvimento de Sistemas	0	0	0	50	65	79	101	113
Tecnologia em Eficiência Energética em Edificações	0	0	0	0	34	26	50	71
Tecnologia em Construção de Edifícios	0	0	0	0	0	0	0	0
Tecnologia em Gestão Ambiental - Rio Grande	0	0	0	0	0	0	30	27
Tecnologia em Gestão Ambiental - São Lourenço do Sul	0	0	0	0	0	0	27	26
Tecnologia em Refrigeração e Climatização	0	0	0	0	32	28	45	53
Tecnologia em Toxicologia	0	0	0	0	24	22	45	43
Turismo Binacional	0	0	0	0	0	0	35	35
Total	6442	6593	6822	6618	7315	7309	8203	8223

Gráfico 5 – Discentes Matriculados por Semestre

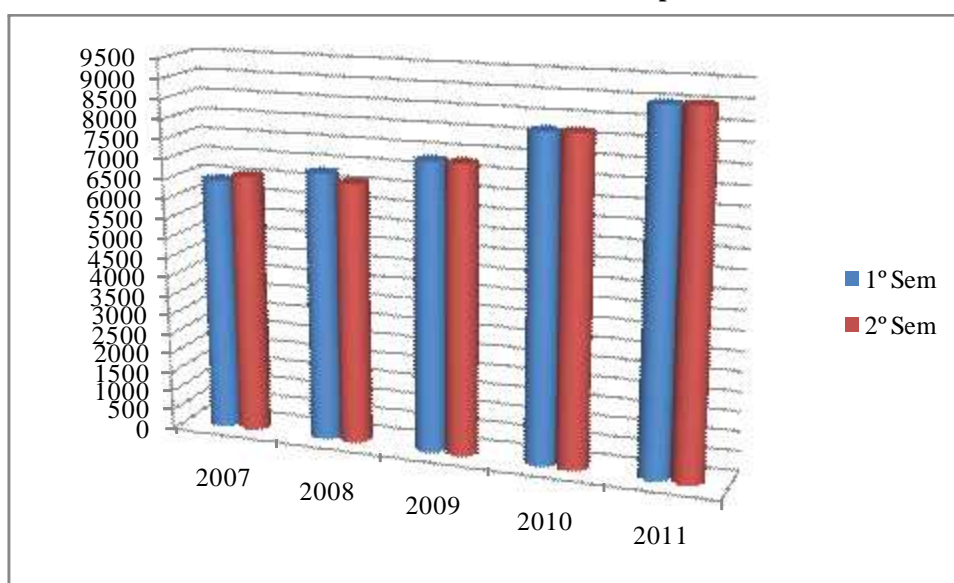

Elaboração: DIPLAN

2011					
1º Semestre			2º Semestre		
Masc.	Fem.	Total	Masc.	Fem.	Total
0	14	14	0	0	0
1	11	12	0	0	0
2	13	15	0	0	0
0	19	19	0	0	0
0	0	0	1	29	30
0	0	0	2	30	32
0	0	0	1	45	46
0	0	0	0	42	42
0	0	0	0	0	0
0	2	2	0	1	1
0	2	2	0	2	2
0	1	1	0	1	1
0	0	0	0	0	0
7	166	173	7	166	173
23	161	184	23	159	182
0	27	27	0	26	26
49	129	178	49	129	178
30	58	88	30	58	88
26	61	87	21	52	73
57	33	90	57	33	90
115	17	132	120	15	135
0	0	0	0	0	0
43	36	79	66	47	113
24	36	60	24	34	58
21	37	58	16	30	46
56	8	64	67	11	78
22	48	70	17	39	56
24	45	69	24	43	67
4189	4802	8991	4189	4827	9016

2.3.1.1. Evolução do Número de Matriculados

Ano	Matriculados	
	1º.Sem	2º. Sem.
2008/2007	5,90%	0,38%
2009/2008	7,23%	10,44%
2010/2009	12,14%	12,51%
2011/2010	9,61%	9,64%
2011/2007	39,57%	36,75%

2.3.2. Distribuição do Número de Matrículas por Unidade Acadêmica

Unidades	2008		2009		2010		2011	
	1º. Sem.	2º. Sem.	1º. Sem.	2º. Sem.	1º. Sem.	2º. Sem.	1º. Sem.	2º. Sem.
C3	1.142	1.147	1.326	1.304	1.928	1.739	2.031	2.035
EEenf	752	752	663	628	620	619	638	686
EE	3.347	3.350	4.621	4.171	5.007	4.516	5.604	5.106
EQA	2.340	2.346	2.674	2.616	3.009	2.911	3.329	3.369
FADIR	3.969	3.966	3.545	3.887	3.632	3.654	4.849	4.846
FAMED	2.017	2.018	2.092	2.042	1.978	2.043	2.018	2.008
ICB	1.678	1.677	1.861	1.969	2.035	2.124	2.431	2.442
ICEAC	3.114	3.166	3.758	3.357	4.053	3.575	4.031	3.905
ICHI	3.761	4.286	5.239	4.976	6.447	5.950	7.353	6.886
IE	2.959	3.499	4.326	4.287	4.719	4.615	4.704	4.507
ILA	5.131	5.352	6.071	5.793	6.442	5.833	6.206	5.671
IMEF	4.409	4.580	5.352	5.111	6.230	5.781	7.403	6.403
IO	1.184	1.177	1.281	1.328	1.502	1.514	1.719	2.001
Total	35.803	37.316	42.809	41.469	47.602	44.874	52.316	49.863
Média	2.754,08	2.870,46	3.293,00	3.189,92	3.661,69	3.451,85	4.024,28	3.835,62
Desvio padrão	5.420,31	1.464,84	6.484,00	1.659,85	7.175,08	1.794,24	7.892,38	1.923,10
Máximo	5.131	5.352	6.071	5.793	6.447	5.950	7.403	6.886
Mínimo	752	752	663	628	620	619	638	686

2.4. Avaliações dos Cursos de Graduação

Curso	ENADE				
	2007	2008	2009	2010	2011
Administração	-	-	5	-	-
Arquivologia - Bacharelado	-	-	s/c	-	-
Artes Visuais	-	-	-	-	*
Biblioteconomia	-	-	3	-	-
Ciências Biológicas - Licenciatura e Bacharelado	-	4	-	-	*
Ciências Contábeis	-	-	5	-	-
Ciências Econômicas	-	-	3	-	-
Direito	-	-	4	-	-
Educação Física	s/c	-	-	-	*
Enfermagem	4	-	-	4	-
Engenharia Agroindustrial Agroquímica	-	-	-	-	*
Engenharia Agroindustrial Ind. Alimentícias	-	-	-	-	*
Engenharia Bioquímica	-	-	-	-	*
Engenharia de Alimentos	-	2	-	-	*
Engenharia Civil	-	4	-	-	*
Engenharia Civil Empresarial	-	-	-	-	*
Engenharia Civil Costeira e Portuária	-	-	-	-	*
Engenharia de Automação	-	-	-	-	*
Engenharia de Computação	-	3	-	-	*
Engenharia Mecânica	-	3	-	-	*
Engenharia Mecânica Empresarial	-	-	-	-	*
Engenharia Mecânica Naval	-	-	-	-	*
Engenharia Química	-	3	-	-	*
Física	-	2	-	-	*
Geografia - Licenciatura e Bacharelado	-	4	-	-	*
História - Licenciatura e Bacharelado	-	5	-	-	*
Letras - Português	-	3	-	-	*
Letras - Português / Espanhol	-	3	-	-	*
Letras - Português / Francês	-	3	-	-	*
Letras - Português / Inglês	-	3	-	-	*
Matemática	-	2	-	-	*
Matemática Aplicada	-	-	-	-	*
Medicina	4	-	-	4	-
Pedagogia	-	4	-	-	*
Psicologia	-	-	s/c	-	-
Química - Bacharelado e Licenciatura	-	2	-	-	*
Sistemas de Informação	-	-	-	-	*
Tec. em Análise e Desenvolvimento de Sistemas	-	-	-	-	*
Tecnologia em Construção de Edifícios	-	-	-	-	*
Tecnologia em Gestão Ambiental	-	-	-	s/c	-

Obs.: os cursos marcados com “*” foram avaliados em 2011 mas ainda não tiveram sua avaliação divulgada.

2.5. Diplomados

2.5.1. Diplomados por Curso de Graduação

CURSO	2007		2008	
	1º. Sem.	2º. Sem.	1º. Sem.	2º. Sem.
Administração	2	47	2	27
Administração - Mostardas EAD	0	0	0	0
Administração - São Lourenço do Sul EAD	0	0	0	0
Administração - São José do Norte EAD	0	0	0	0
Administração - Santa Vitória do Palmar/Chui EAD	0	0	0	0
Administração - Santo Antônio da Patrulha EAD	0	0	0	0
Artes Visuais - Licenciatura e Bacharelado	0	29	0	18
Biblioteconomia	0	35	0	30
Ciências Biológicas - Licenciatura e Bacharelado	0	11	0	2
Ciências Biológicas - Bacharelado	0	16	1	12
Ciências Biológicas - Licenciatura	0	13	0	17
Ciências Contábeis - D	0	13	0	7
Ciências Contábeis - N	3	30	0	34
Ciências Econômicas	1	22	1	25
Direito - D	1	24	0	21
Direito - N	0	50	0	61
Educação Física	0	0	0	0
Enfermagem	23	23	31	23
Engenharia Civil	0	32	0	34
Engenharia Civil Empresarial	0	4	0	4
Engenharia de Alimentos	0	34	0	29
Engenharia de Computação	0	29	0	21
Engenharia Mecânica	0	37	1	35
Engenharia Mecânica Empresarial	0	14	0	7
Engenharia Química	1	29	0	36
Física - Licenciatura e Bacharelado	0	7	1	16
Geografia - Bacharelado	2	12	0	5
Geografia - Licenciatura	3	11	0	10
História - Bacharelado	0	14	0	24
História - Licenciatura	0	18	0	14
Letras - Português	1	43	0	42
Letras - Português/Espanhol - D	0	19	0	17
Letras - Português/Espanhol - N	0	15	0	24
Letras - Português/Francês	0	18	0	8
Letras - Português/Inglês	0	12	0	15
Matemática	0	9	0	22
Medicina	0	56	0	64
Oceanologia	0	34	1	34
Pedagogia - Mostardas EAD	0	0	0	0
Pedagogia - São José do Norte EAD	0	0	0	0
Pedagogia - Santa Vitória do Palmar/Chui EAD	0	0	0	0
Pedagogia - Santo Antônio da Patrulha EAD	0	0	0	0
Pedagogia - Hab. Magistério do Ens. Médio	2	2	0	1
Pedagogia - Educação Infantil	0	21	0	16
Pedagogia - A. I. E. F - D	0	17	1	17
Pedagogia - A. I. E. F - N	2	29	0	36
Pedagogia - A I E F - Santo Antônio da Patrulha	0	0	65	0
Pedagogia - Licenciatura - D	0	0	0	0
Pedagogia - Licenciatura - N	0	0	0	0
Psicologia	0	0	0	0
Química - Licenciatura	10	12	0	15
Tecnologia em Análise e Desenvolvimento de Sistemas	0	0	0	0
Tecnologia em Construção de Edifícios	0	0	0	0
Tecnologia em Toxicologia	0	0	0	0
Total	51	841	104	823

2009		2010		2011			
				1º Semestre		2º Semestre	
1º. Sem.	2º. Sem.	1º. Sem.	2º. Sem.	Masc.	Fem.	Masc.	Fem.
0	35	1	23	5	0	21	14
0	0	0	0	0	0	7	1
0	0	0	0	0	0	5	9
0	0	0	0	0	0	5	2
0	0	0	0	0	0	7	7
0	0	0	0	0	0	6	8
0	17	0	17	0	0	6	9
0	28	0	24	0	1	3	25
0	0	0	0	0	0	0	0
0	18	1	16	0	0	4	9
0	15	0	14	0	0	4	13
0	12	1	7	0	0	2	15
0	26	1	34	1	3	8	22
0	24	0	29	1	1	11	18
0	33	0	14	0	0	10	22
0	50	0	53	0	0	29	26
0	11	1	19	1	0	10	10
23	3	18	17	4	13	1	17
0	24	1	19	0	0	10	6
0	7	0	13	0	0	10	6
0	32	0	21	0	0	4	26
0	24	0	19	0	0	16	4
21	0	0	26	0	0	33	2
10	0	0	15	0	0	5	0
0	24	0	30	0	0	19	24
2	9	0	13	0	0	7	1
3	9	0	8	0	1	6	3
0	13	1	8	1	0	5	6
0	11	0	14	0	0	5	5
0	21	1	14	0	0	5	7
0	35	3	37	0	0	10	37
0	19	1	13	0	0	0	14
0	22	0	11	0	0	2	7
0	6	0	15	0	0	0	5
0	9	0	15	0	0	1	8
0	33	0	13	0	0	1	18
0	62	1	65	0	0	35	30
1	27	3	39	2	2	16	11
0	0	0	0	0	14	0	0
0	0	0	0	1	11	0	0
0	0	0	0	2	13	0	0
0	0	0	0	0	19	0	0
0	0	0	0	0	0	0	0
0	33	0	1	0	0	0	0
0	4	0	0	0	0	0	1
0	32	0	1	0	0	0	1
0	0	0	0	0	0	0	0
0	0	0	34	0	0	0	31
0	0	0	27	0	1	0	30
0	0	0	0	0	0	10	15
0	16	0	19	0	0	4	12
0	0	0	0	8	0	2	0
0	0	0	0	0	0	3	1
0	0	0	0	2	7	0	0
60	744	34	757	28	86	348	538

Gráfico 6 – Número de Alunos Diplomados por Semestre

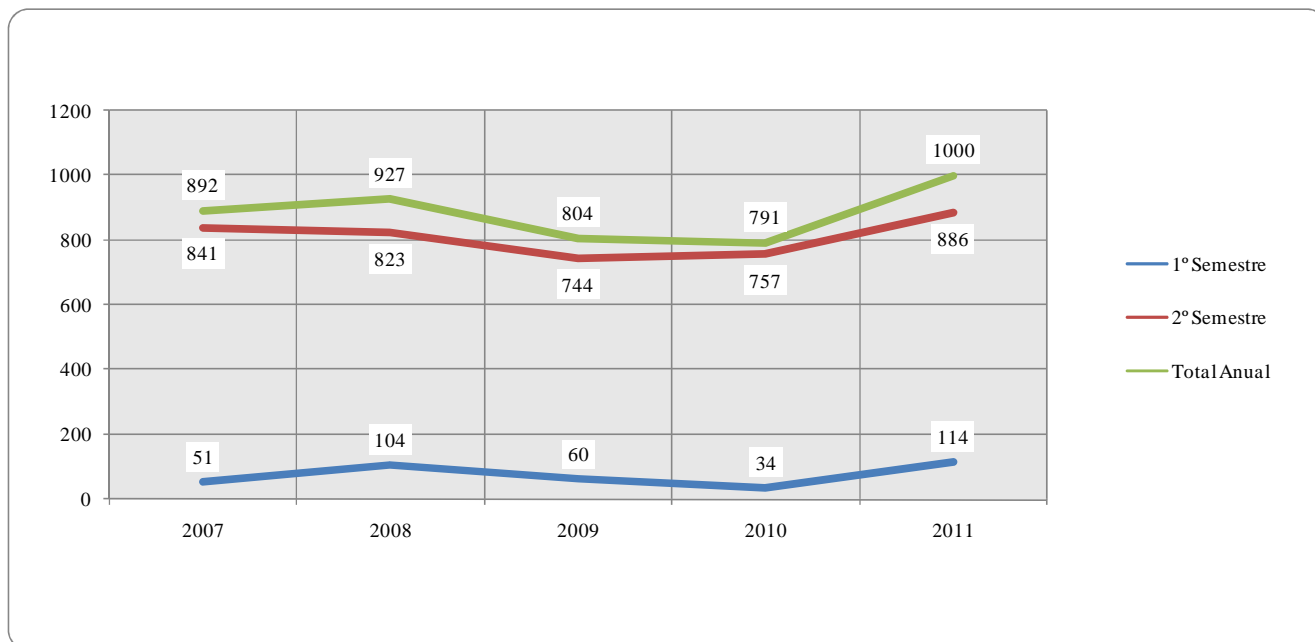

Elaboração: DIPLAN

2.5.1.1. Evolução do Número de Diplomados

Ano	Diplomados	
	1º.Sem	2º. Sem.
2008/2007	103,92%	-2,14%
2009/2008	-42,31%	-9,60%
2010/2009	-43,33%	1,75%
2011/2010	235,29%	17,04%
2011/2007	123,53%	5,35%

2.6. Afastamentos em 2011

Curso	Diplomados		Mudança curso		Transferência		Abandono curso		Jubilação		Outros		Total	
	1º S.	2º S.	1º S.	2º S.	1º S.	2º S.	1º S.	2º S.	1º S.	2º S.	1º S.	2º S.	1º S.	2º S.
Administração	1	23	0	0	3	1	14	9	6	0	6	1	30	34
Administração - Mostardas EAD	0	0	0	0	0	0	1	0	0	0	0	0	1	0
Administração - Santa Vitória do Palmar/Chui EAD	0	0	0	0	0	0	1	0	0	0	0	0	1	0
Administração - Santo Antônio da Patrulha EAD	0	0	0	0	0	0	1	0	0	0	0	0	1	0
Arqueologia - Bacharelado	0	0	0	0	0	1	10	9	0	0	5	3	15	13
Arquivologia - Bacharelado	0	0	0	0	3	0	4	3	0	0	1	0	8	3
Artes Visuais - Licenciatura e Bacharelado	0	17	0	0	0	0	12	0	0	0	1	2	13	19
Biblioteconomia	0	24	2	1	0	0	5	2	0	0	2	1	9	28
Ciências Biológicas - Bacharelado	1	16	1	0	0	0	4	0	0	0	1	0	7	16
Ciências Biológicas - Licenciatura	0	14	0	0	0	0	2	0	0	0	2	1	4	15
Ciências Contábeis - D	1	7	4	2	1	0	3	1	0	1	2	0	11	11
Ciências Contábeis - N	1	34	1	0	0	0	10	12	2	2	5	0	19	48
Ciências Econômicas	0	29	0	2	3	1	16	18	0	0	9	2	28	52
Direito - D	0	14	1	0	0	1	9	0	0	0	3	1	13	16
Direito - N	0	53	1	0	0	5	17	0	0	0	2	0	20	58
Disciplinas suplementares	0	0	0	0	0	0	0	0	0	0	34	18	34	18
Educação Física - Licenciatura	1	19	0	0	0	0	4	1	0	0	1	1	6	21
Enfermagem	18	17	0	0	4	0	4	10	0	0	4	1	30	28
Enfermagem o Obstetrícia - Hab. Enfermeiro	0	0	2	0	0	0	0	0	0	0	0	0	2	0
Engenharia Agroindustrial Indústrias Alimentícias	0	0	0	0	0	1	7	14	0	0	0	2	7	17
Engenharia Agroindustrial Agroquímica	0	0	0	0	0	0	5	12	0	0	1	0	6	12
Engenharia Bioquímica	0	0	0	0	0	0	0	1	0	0	3	1	3	2
Engenharia Civil	1	19	0	0	1	0	18	0	2	0	3	1	25	20
Engenharia Civil Empresarial	0	13	0	0	0	0	12	0	0	0	1	0	13	13
Engenharia de Alimentos	0	21	2	0	0	8	20	0	0	0	4	6	26	35
Engenharia de Automação	0	0	0	0	0	0	6	0	0	0	0	3	6	3
Engenharia de Computação	0	19	0	0	0	1	11	0	0	0	1	4	12	24
Engenharia Mecânica	0	26	4	0	0	2	12	0	1	1	3	4	20	33
Engenharia Mecânica Empresarial	0	15	0	0	0	0	7	0	0	0	0	1	7	16
Engenharia Química	0	30	0	0	0	1	17	0	4	0	2	3	23	34
Física - Licenciatura e Bacharelado	0	13	3	0	1	0	32	9	0	0	6	7	42	29
Geografia - Bacharelado	0	8	0	0	0	0	15	0	0	0	3	1	18	9
Geografia - Licenciatura	1	8	2	0	1	0	10	1	1	0	1	2	16	11
História - Bacharelado	0	14	1	1	1	2	21	2	0	0	4	2	27	21
História - Licenciatura	1	14	1	0	0	1	10	3	0	0	3	3	15	21
Letras - Português	3	37	2	0	2	3	22	1	0	0	0	1	29	42
Letras - Português/Espanhol - D	1	13	0	0	0	2	10	0	0	0	1	1	12	16
Letras - Português/Espanhol - N	0	11	3	0	0	1	19	0	0	0	0	0	22	12
Letras - Português/Francês	0	15	2	0	0	0	20	0	0	0	2	2	24	17
Letras - Português/Inglês	0	15	0	0	1	0	19	0	0	0	8	3	28	18
Matemática - REGESD - Sapiranga	0	0	0	0	0	0	0	0	0	0	0	1	0	1
Matemática - REGESD - Três de Maio	0	0	0	0	0	0	0	0	0	0	0	11	0	11
Matemática Aplicada	0	0	2	0	0	0	3	13	0	0	5	3	10	16
Matemática Licenciatura	0	13	0	0	1	0	22	0	0	0	4	1	27	14
Medicina	1	65	0	0	0	0	2	0	0	0	0	2	3	67
Oceanologia	3	39	1	2	0	0	6	0	0	0	1	1	11	42
Pedagogia - Mostardas EAD	0	0	0	0	0	0	0	0	3	1	0	0	3	1
Pedagogia - São José do Norte EAD	0	0	0	0	0	0	0	0	2	0	0	0	2	0
Pedagogia - Santa Vitória do Palmar/Chui EAD	0	0	0	0	0	0	0	0	5	0	0	0	5	0
Pedagogia - Santo Antônio da Patrulha EAD	0	0	0	0	0	0	0	0	3	0	0	0	3	0
Pedagogia - Anos Iniciais do Ens. Fund. D	0	0	0	0	0	0	1	0	0	0	0	0	1	0
Pedagogia - Anos Iniciais do Ens. Fund. N	0	1	1	0	0	0	1	0	0	0	0	1	2	2
Pedagogia - Educação Infantil	0	1	0	0	0	0	1	1	0	0	0	0	1	2
Pedagogia - Hab. Magistério do Ens. Médio	0	0	0	0	0	0	1	0	0	0	0	0	1	0
Pedagogia - Licenciatura - D	0	34	0	0	0	0	2	0	0	0	2	1	4	35
Pedagogia - Licenciatura - N	0	27	1	0	0	0	9	1	0	0	0	6	10	34
Pedagogia - PARFOR	0	0	0	0	0	0	0	0	0	0	0	1	0	1
Psicologia	0	0	0	0	0	1	2	0	0	0	1	3	3	4
Química - Licenciatura	0	19	0	0	0	0	7	0	0	0	3	4	10	23
Química - Bacharelado	0	0	0	0	0	2	0	6	0	0	0	2	0	10
Sistemas de Informação	0	0	1	0	0	0	3	0	0	0	0	2	4	2
Tec. em Análise e Desenvolvimento de Sistemas	0	0	0	0	1	1	3	12	0	0	4	0	8	13
Tecnologia em Construção de Edifícios	0	0	0	0	0	0	4	8	0	0	2	0	6	8
Tecnologia em Gestão Ambiental - Rio Grande	0	0	0	0	0	0	0	2	0	0	0	0	0	2
Tec. em Gestão Ambiental - São Lourenço do Sul	0	0	0	0	0	0	0	0	0	0	1	0	1	0
Tecnologia em Refrigeração e Climatização	0	0	0	0	0	0	7	11	0	0	2	1	9	12
Tecnologia em Toxicologia	0	0	0	0	0	0	1	1	0	0	1	1	2	2
Total	34	757	38	8	23	35	485	163	29	5	150	119	759	1.087

Gráfico 7 – Detalhamento dos Afastamentos 2011

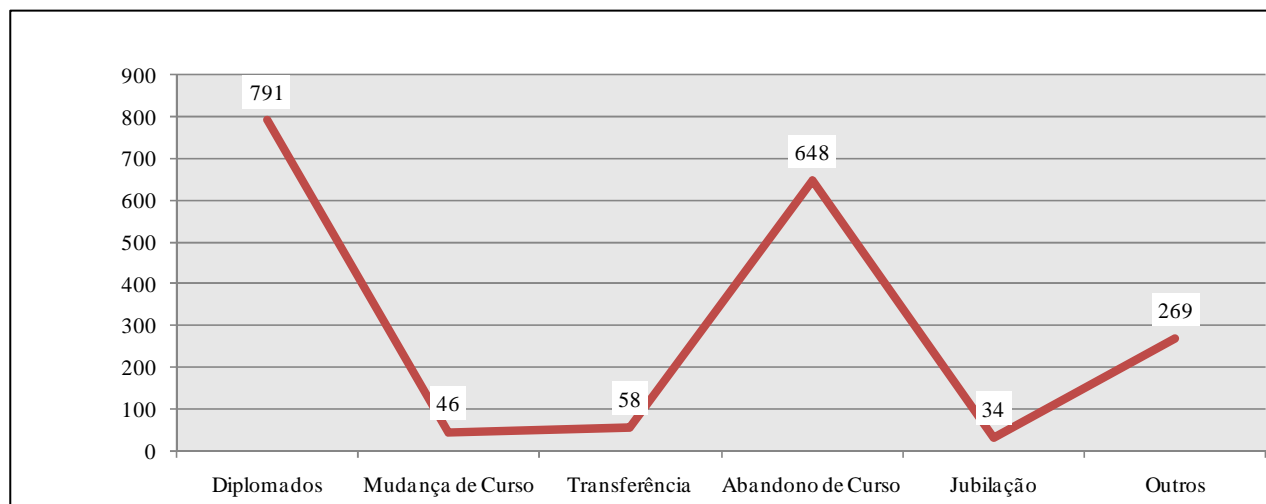

Elaboração: DIPLAN

2.7. Atividades de Ensino

2.7.1. Atividades de Ensino por Unidade Acadêmica

Unidade	2008			2009			2010			2011		
	CHT	NT	ND	CHT	NT	ND	CHT	NT	ND	CHT	NT	ND
C3	161	50	37	172	49	40	250	71	49	280	81	55
EEenf	532	76	34	586	79	32	563	73	29	613	77	29
EE	537	145	94	604	175	116	622	179	119	688	207	123
EQA	539	128	52	579	140	52	564	154	61	633	168	69
FADIR	350	121	43	357	117	46	340	125	51	350	138	59
FAMED	988	138	51	1211	150	55	1785	147	52	5319	142	50
ICB	418	93	63	512	102	73	549	111	74	516	122	80
ICEAC	464	102	75	506	118	77	592	130	86	498	123	100
ICHI	499	138	114	659	196	152	750	234	173	1066	290	200
IE	519	146	91	616	176	109	561	175	109	592	165	108
ILA	497	161	92	856	219	101	762	224	105	770	224	104
IMEF	546	132	91	604	146	97	693	165	108	801	197	122
IO	285	64	44	352	73	45	357	78	50	406	89	56
Total	6.335	1.494	881	7.614	1.740	995	8.388	1.866	1.066	12.531	2.023	1.155
Média	487,31	114,92	67,77	585,69	133,85	76,54	645,24	143,54	82,00	963,95	155,62	88,85
Desvio padrão	190,20	34,80	26,40	251,81	50,41	36,11	375,48	52,92	39,67	1.324,77	62,05	44,74
Máximo	988	161	114	1.211	219	152	1.785	234	173	5.319	290	200
Mínimo	161	50	34	172	49	32	250	71	29	280	77	29

2.7.2. Projetos de Ensino

Unidade	2008	2009	2010	2011	Total
Centro de Ciências Computacionais	8	5	1	2	16
Escola de Enfermagem	2	2	12	4	20
Escola de Engenharia	2	2	10	5	19
Escola de Química e Alimentos	7	5	16	7	35
Faculdade de Direito	14	7	0	0	21
Faculdade de Medicina	15	10	2	0	27
Instituto de Ciências Biológicas	8	6	6	1	21
Instituto de Ciências Econ., Administrativas e Contábeis	12	7	0	0	19
Instituto de Ciências Humanas e da Informação	9	6	4	6	25
Instituto de Educação	2	1	6	2	11
Instituto de Letras e Artes	2	1	0	1	4
Instituto de Matemática, Estatística e Física	14	11	18	6	49
Instituto de Oceanografia	1	2	1	1	5
Total	96	65	76	35	272

2.7.2.1. Evolução Percentual do Número de Projetos de Ensino

Unidade	2009/2008	2010/2009	2011/2010	2011/2008
Centro de Ciências Computacionais	-37,50%	-80,00%	100,00%	-75,00%
Escola de Enfermagem	0,00%	500,00%	-66,67%	100,00%
Escola de Engenharia	0,00%	400,00%	-50,00%	150,00%
Escola de Química e Alimentos	-28,57%	220,00%	-56,25%	0,00%
Faculdade de Direito	-50,00%	-100,00%	-100,00%	-100,00%
Faculdade de Medicina	-33,33%	-80,00%	-100,00%	-100,00%
Instituto de Ciências Biológicas	-25,00%	0,00%	-83,33%	-87,50%
Instituto de Ciências Econ., Adm e Contábeis	-41,67%	-100,00%	-100,00%	-100,00%
Instituto de Ciências Humanas e da Informação	-33,33%	-33,33%	50,00%	-33,33%
Instituto de Educação	-50,00%	500,00%	-66,67%	0,00%
Instituto de Letras e Artes	-50,00%	-100,00%	-100,00%	-50,00%
Instituto de Matemática, Estatística e Física	-21,43%	63,64%	-66,67%	-57,14%
Instituto de Oceanografia	100,00%	-50,00%	0,00%	0,00%
Total	-32,29%	16,92%	-53,95%	-63,54%

Gráfico 8 – Projetos de Ensino

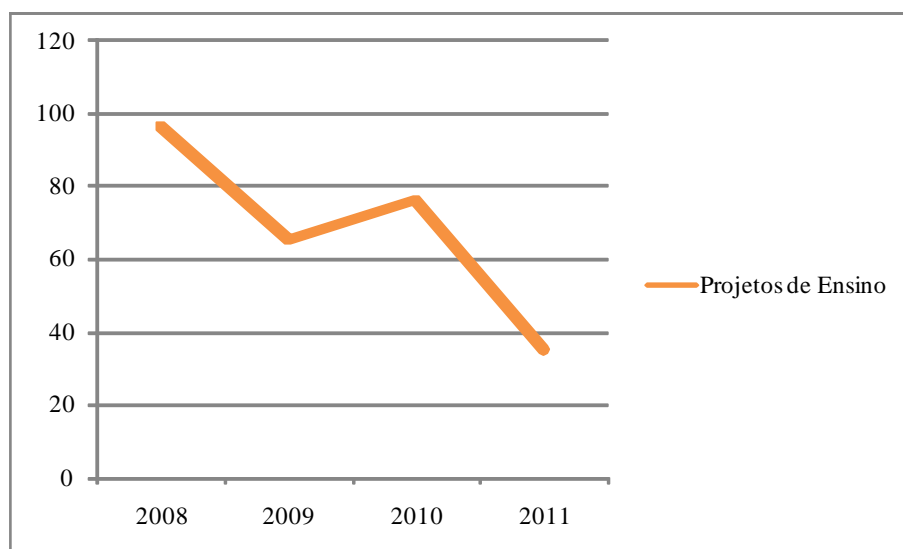

Elaboração: DIPLAN

2.7.3. Programa de Educação Tutorial – PET

Curso	Bolsistas				
	2007	2008	2009	2010	2011
Ciências Computacionais	-	-	-	-	12
Engenharia Civil	12	12	12	12	12
Engenharia Mecânica	-	-	-	4	12
Engenharia de Alimentos	12	12	12	12	12
Saberes Estatísticos	-	-	-	-	12
Saberes Populares	-	-	-	-	12
SAP/FURG	-	-	-	-	12
Turismo Binacional	-	-	-	-	12
Gestão Ambiental	-	-	-	-	12
Enfermagem	-	8	4	8	12
Psicologia	-	-	-	-	12
Total	24	32	28	36	132

2.8. Informações Discentes por Departamento

No ano de 2009, a estrutura da Universidade foi alterada, conforme a Resolução nº 015/2009, de 26/06/2009, do CONSUN. Os Departamentos foram divididos ou agrupados, passando a serem denominados Unidades Acadêmicas. As Pró-Reitorias também sofreram alterações, tendo suas estruturas e nomenclatura alteradas.

2.8.1. Distribuição do Número de Matrículas por Departamento

Departamento	2007		2008	
	1º Sem.	2º Sem.	1º Sem.	2º Sem.
Matemática	4.861	4.661	4.861	4.661
Química	2.219	2.327	2.219	2.327
Física	2.835	2.606	2.835	2.606
Materiais e Construção	1.938	1.778	1.938	1.778
Geociências	1.002	949	1.002	949
Letras e Artes	5.795	5.272	5.795	5.272
Ciências Econ., Administrativas e Contábeis	3.343	3.018	3.343	3.018
Ciências Jurídicas	3.417	3.321	3.417	3.321
Educ. e Ciência do Comportamento	5.582	5.099	5.582	5.099
Biblioteconomia e História	1.671	1.837	1.671	1.837
Oceanografia	489	523	489	523
Cirurgia	426	418	426	418
Medicina Interna	789	458	789	458
Materno-Infantil	297	300	297	300
Ciências Morfo-Biológicas	888	1.005	888	1.005
Ciências Fisiológicas	631	684	631	684
Patologia	450	447	450	447
Enfermagem	895	895	895	895
Total	37.528	35.598	37.528	35.598
Média	1.975,16	1.873,58	1.975,16	1.873,58
Desvio padrão	3.694,47	1.696,89	3.694,47	1.696,89
Máximo	5.795	5.272	5.795	5.272
Mínimo	297	300	297	300

2.8.2. Atividades de Ensino por Departamento

Departamento	2007			2008		
	CHT	NT	ND	CHT	NT	ND
Matemática	533	152	78	502	148	77
Química	506	146	52	517	144	48
Física	467	143	80	450	126	72
Materiais e Construção	308	131	63	278	110	54
Geociências	239	98	39	198	66	35
Letras e Artes	532	180	94	531	173	94
Ciências Econ., Adm. e Contábeis	388	94	66	439	95	68
Ciências Jurídicas	334	114	33	310	102	36
Educ. e Ciênc. do Comportamento	721	214	136	696	211	131
Biblioteconomia e História	217	107	48	210	90	54
Oceanografia	164	81	26	172	91	22
Cirurgia	131	118	13	156	110	11
Medicina Interna	316	292	15	320	244	5
Materno - Infantil	124	112	8	170	80	2
Ciências Morfo-Biológicas	224	97	42	206	98	41
Ciências Fisiológicas	182	93	28	160	91	25
Patologia	166	124	12	177	149	10
Enfermagem	405	137	38	496	165	33
Total	5.957	2.433	871	5.988	2.293	818
Média	313,53	128,05	45,84	315,16	120,68	43,05
Desvio padrão	180,85	58,72	34,24	179,66	54,70	34,40
Máximo	721	292	136	696	244	131
Mínimo	124	81	8	156	66	2



Esta seção traz os cursos oferecidos no âmbito da especialização, mestrado e doutorado oferecidos, conceitos CAPES dos cursos, ingressantes, matriculados e concluintes dos cursos de pós-graduação, bolsas dos programas de iniciação científica e projetos de pesquisa.

Pesquisa e PósGraduação

3.1. Cursos de Pós Graduação oferecidos em 2011

Curso	Nível
Abordagem Multidisciplinar em Dependência Química	Especialização
Agentes Infecto-Parasitários de Interesse Humano	Especialização
Aplicações pra Web – EAD	Especialização
Artes Visuais	Especialização
Ciência da Informação: Ênfase em Organização e Tratamento de Informação - EAD	Especialização
Ciências Contábeis	Especialização
Diversidade Vegetal	Especialização
Ecologia Aquática Costeira	Especialização
Educação Ambiental – EAD	Especialização
Educação de Jovens e Adultos na Diversidade – EAD	Especialização
Educação em Direitos Humanos – EAD	Especialização
Educação Física Escolar	Especialização
Engenharia de Planejamento	Especialização
Engenharia Naval	Especialização
Engenheiro de Campo - Construção e Montagem	Especialização
Ensino de Sociologia no Ensino Médio – EAD	Especialização
Especialização para Professores de Matemática - EAD	Especialização
Formação de Professores na Narrativa da Docência	Especialização
Gestão Ambiental em Municípios	Especialização
História do Rio Grande do Sul	Especialização
Linguagem, Cultura e Educação: uma interface teórico-prática na escola	Especialização
Linguística e Ensino da Língua Portuguesa	Especialização
Mídias na Educação – EAD	Especialização
Rio Grande do Sul: Sociedade, Política & Cultura - EAD	Especialização
Tecnologia da Informação e Comunicação na Educação - EAD	Especialização
Residência Médica	Especialização
Residência Multiprofissional em Saúde da Família	Especialização
Residência Integrada Multiprofissional Hospitalar com Ênfase na atenção à saúde Córdio-Metabólica do Adulto	Especialização
Biologia de Ambientes Aquáticos Continentais	Mestrado
Engenharia Oceânica	Mestrado
Física	Mestrado
Geografia	Mestrado
Gerenciamento Costeiro	Mestrado
História da Literatura	Mestrado
Mestrado Profissional em Matemática	Mestrado
Modelagem Computacional	Mestrado
Química Tecnológica e Ambiental	Mestrado
Aquicultura	Mestrado / Doutorado
Ciências da Saúde	Mestrado / Doutorado
Ciências Fisiológicas - Fisiologia Animal Comparada	Mestrado / Doutorado
Educação Ambiental	Mestrado / Doutorado
Educação em Ciências: Química da Vida e Saúde	Mestrado / Doutorado
Enfermagem	Mestrado / Doutorado
Engenharia e Ciência de Alimentos	Mestrado / Doutorado
Oceanografia Biológica	Mestrado / Doutorado
Oceanografia Física, Química e Geológica	Mestrado / Doutorado

3.2. Avaliação CAPES dos Cursos de Mestrado e Doutorado

Cursos	Nível	Avaliação
Biologia de Ambientes Aquáticos Continentais	Mestrado	3
Engenharia Oceânica	Mestrado	3
Física	Mestrado	3
Geografia	Mestrado	3
Gerenciamento Costeiro	Mestrado	3
História da Literatura	Mestrado	4
Mestrado Profissional em Matemática	Mestrado	3
Modelagem Computacional	Mestrado	3
Química Tecnológica e Ambiental	Mestrado	4
Aquicultura	Mestrado / Doutorado	4
Ciências da Saúde	Mestrado / Doutorado	4
Ciências Fisiológicas - Fisiologia Animal Comparada	Mestrado / Doutorado	4
Educação Ambiental	Mestrado / Doutorado	4
Educação em Ciências: Química da Vida e Saúde	Mestrado / Doutorado	4
Enfermagem	Mestrado / Doutorado	4
Engenharia e Ciência de Alimentos	Mestrado / Doutorado	5
Oceanografia Biológica	Mestrado / Doutorado	5
Oceanografia Física, Química e Geológica	Mestrado / Doutorado	5

3.3. Especialização

No ano de 2011, os cursos de pós-graduação *lato sensu* oferecidos pela FURG, em diferentes áreas do conhecimento, contaram com um total de 1350 alunos matriculados.

Cursos	2007		2008		2009		2010		2011	
	Nº de Alunos	Conclu- intes	Nº de Alunos	Conclu- intes	Nº de Alunos	Conclu- intes	Nº de Alunos	Conclu- intes	Nº de Alunos	Conclu- intes
Abordagem Multidisciplinar em Dependência	0	0	0	0	30	0	33	0	44	0
Agentes Infecto-Parasitários de Interesse Humano	22	12	21	5	18	4	21	6	22	6
Aplicações para Web – EAD	59	0	24	0	56	23	91	0	54	0
Artes Visuais	9	0	8	0	7	4	14	0	9	0
Ciências Contábeis	20	0	38	6	20	1	33	3	24	4
Comércio Exterior e Gestão Portuária	34	10	18	5	0	12	52	0	0	0
Diversidade Vegetal	0	0	0	0	0	0	6	0	16	0
Ecologia Aquática Costeira	21	7	23	10	11	6	19	3	17	5
Educação Ambiental – EAD	60	0	57	0	60	43	97	1	74	0
Educação em Direitos Humanos – EAD	0	0	0	0	0	0	151	0	108	0
Educ. de Jovens e Adultos na Diversidade – EAD	0	0	0	0	0	0	140	0	112	0
Educação Física Escolar	12	12	25	1	19	0	19	4	33	12
Esp. Para Professores de Matemática – EAD	0	0	0	0	100	0	46	0	30	29
Gestão Ambiental em Municípios	46	18	25	2	45	6	47	1	65	29
Gestão Empresarial	6	6	0	0	0	0	0	0	0	0
História do Rio Grande do Sul	0	0	0	0	0	0	18	8	0	0
Linguagem, Cultura e Educação	14	0	12	0	15	0	21	0	20	5
Linguística e Ensino da Língua Portuguesa	44	0	52	7	50	17	57	4	57	17
Matemática	14	14	0	0	0	0	0	0	0	0
Mídias na Educação – EAD	0	0	32	0	222	18	675	55	510	75
Multiprofissional em Saúde da Família	46	3	43	38	85	0	85	64	0	0
Residência Médica	38	19	61	16	43	17	45	19	43	18
Residência Multiprofissional em Saúde da Família	0	0	0	0	0	0	0	0	4	0
Residência Integrada Multiprofissional Hospitalar	0	0	0	0	0	0	0	0	6	0
Rio Grande do Sul: Sociedade, Política & Cultura	40	16	3	20	100	0	59	0	1	3
Tecn. da Inform. e Comunic. na Educação – EAD	60	0	54	0	60	42	123	0	101	0
Tecn. da Inform. e Comunicação na Educação	15	15	17	6	0	0	0	0	0	0
Total	560	132	513	116	941	193	1852	168	1350	203

3.3.1. Evolução do Número de Alunos nos Cursos de Especialização

	2008/2007	2009/2008	2010/2009	2011/2010	2011/2007
Nº de Alunos	-8,39%	83,43%	96,81%	-27,11%	141,07%
Concluïntes	-12,12%	66,38%	-12,95%	20,83%	53,79%

Gráfico 9 – Nº de Alunos dos Cursos de Especialização

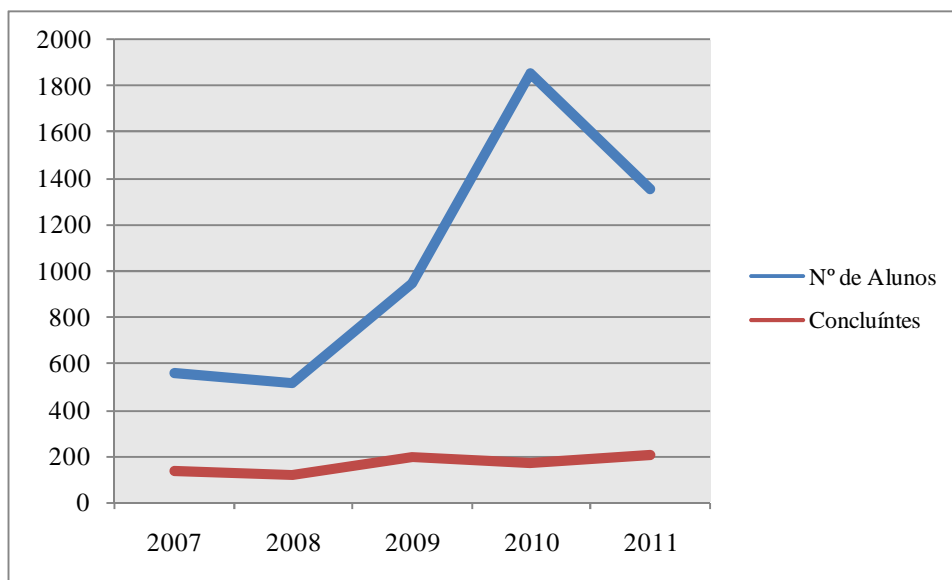

Elaboração: DIPLAN

3.4. Mestrado

Curso	2007				2008			
	Mat.	Ing.	Ab / Deslig	Dissert.	Mat.	Ing.	Ab / Deslig	Dissert.
Aqüicultura	35	10	0	10	20	6	0	13
Biologia dos Amb. Aq. e Continentais	17	9	0	2	19	8	0	10
Ciências da Saúde	42	12	0	12	41	27	0	9
Ciências Fisiológicas - F. A. C.	30	11	1	9	36	13	0	10
Educ. Ciência: Química da Vida e Saúde	0	0	0	0	15	15	0	0
Educação Ambiental	71	31	3	19	66	21	0	18
Enfermagem	36	10	1	10	35	13	0	22
Engenharia e Ciência de Alimentos	40	12	0	13	45	22	0	13
Engenharia Oceânica	39	13	6	6	38	11	5	5
Física	0	0	0	0	0	0	0	0
Geografia	12	12	0	0	19	7	1	0
Gerenciamento Costeiro	0	0	0	0	0	0	0	0
História da Literatura	44	15	1	14	43	15	0	11
Matemática (Mestrado Profissional)	0	0	0	0	0	0	0	0
Modelagem Computacional	9	4	3	0	17	16	0	3
Oceanogr. Fís., Química e Geológica	30	10	1	10	24	13	0	12
Oceanografia Biológica	40	11	0	10	42	18	0	12
Química Tecnológica e Ambiental	11	11	0	0	25	14	0	0
Total	456	171	16	115	485	219	6	138

3.4.1. Evolução Percentual dos Cursos de Mestrado

	2008/2007	2009/2008	2010/2009	2011/2010	2011/2007
Matriculados	6,36%	12,16%	27,94%	2,87%	57,02%
Ingressantes	28,07%	-0,91%	17,05%	20,08%	78,36%
Abandonos	-62,50%	216,67%	163,16%	-74,00%	-18,75%
Dissertações	20,00%	0,72%	22,30%	1,76%	50,43%

Gráfico 10 – Evolução do Quadro Discente do Mestrado

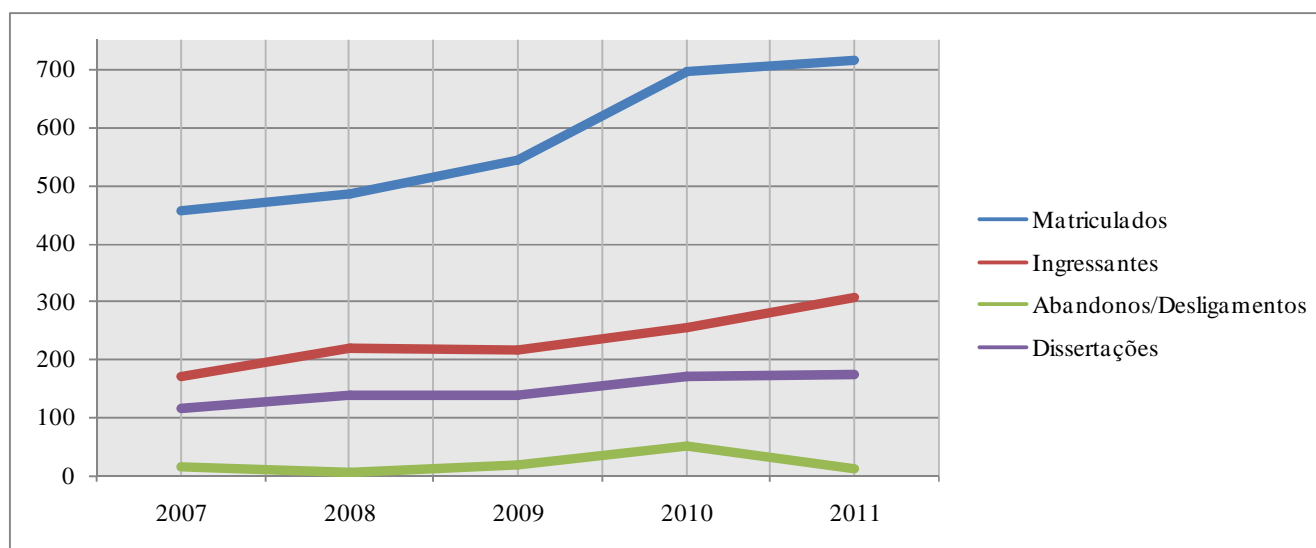

Elaboração: DIPLAN

2009				2010				2011			
Mat.	Ing.	Ab / Deslig	Dissert.	Mat.	Ing.	Ab / Deslig.	Dissert.	Mat.	Ing.	Ab / Deslig.	Dissert.
26	19	0	6	35	11	4	8	31	16	0	9
34	15	1	8	28	8	1	4	32	11	1	10
50	14	0	10	62	19	2	27	48	16	0	14
19	6	0	10	26	8	2	9	36	21	0	8
25	9	0	0	44	15	0	10	46	22	0	8
62	27	3	16	78	28	23	27	66	30	0	15
32	14	0	10	45	18	0	10	43	20	0	14
33	15	1	12	54	24	6	7	46	15	1	12
29	15	8	12	35	0	3	5	36	15	5	8
0	0	0	0	4	4	1	0	7	4	1	0
53	21	0	12	50	19	2	9	58	14	3	16
0	0	0	0	13	13	0	0	22	10	0	0
41	11	1	8	45	15	2	10	40	15	0	17
0	0	0	0	0	0	0	0	20	20	0	0
41	15	3	3	54	23	1	12	63	30	0	8
25	11	1	6	31	15	0	8	46	15	1	4
41	13	1	15	50	16	1	11	39	15	0	16
33	12	0	11	42	18	2	13	37	16	1	14
544	217	19	139	696	254	50	170	716	305	13	173

3.5. Doutorado

Curso	2007				2008			
	Mat.	Ing.	Ab / Deslig	Teses	Mat.	Ing.	Ab / Deslig.	Teses
Aqüicultura	7	7	0	0	14	7	0	0
Ciências da Saúde	0	0	0	0	0	0	0	0
Ciências Fisiológicas F. A . C.	17	4	1	0	31	4	1	1
Educ. Ciência: Química da Vida e Saúde	0	0	0	0	8	8	0	0
Educação Ambiental	25	14	0	0	38	13	0	0
Enfermagem	0	0	0	0	0	0	0	0
Engenharia e Ciência de Alimentos	20	11	0	0	30	7	0	3
Oceanogr. Fis., Quím.e Geológica	23	4	4	0	16	4	0	1
Oceanografia Biológica	43	13	0	6	45	10	1	8
Total	69	36	1	0	182	53	2	13

3.5.1. Evolução Percentual dos Cursos de Doutorado

	2008/2007	2009/2008	2010/2009	2011/2010	2011/2007
Matriculados	34,81%	11,54%	33,99%	22,79%	147,41%
Ingressantes	0,00%	33,96%	2,82%	53,42%	111,32%
Abandonos	-60,00%	50,00%	300,00%	-91,67%	-80,00%
Teses	116,67%	115,38%	-3,57%	33,33%	500,00%

Gráfico 11 – Evolução do Quadro Discente do Doutorado

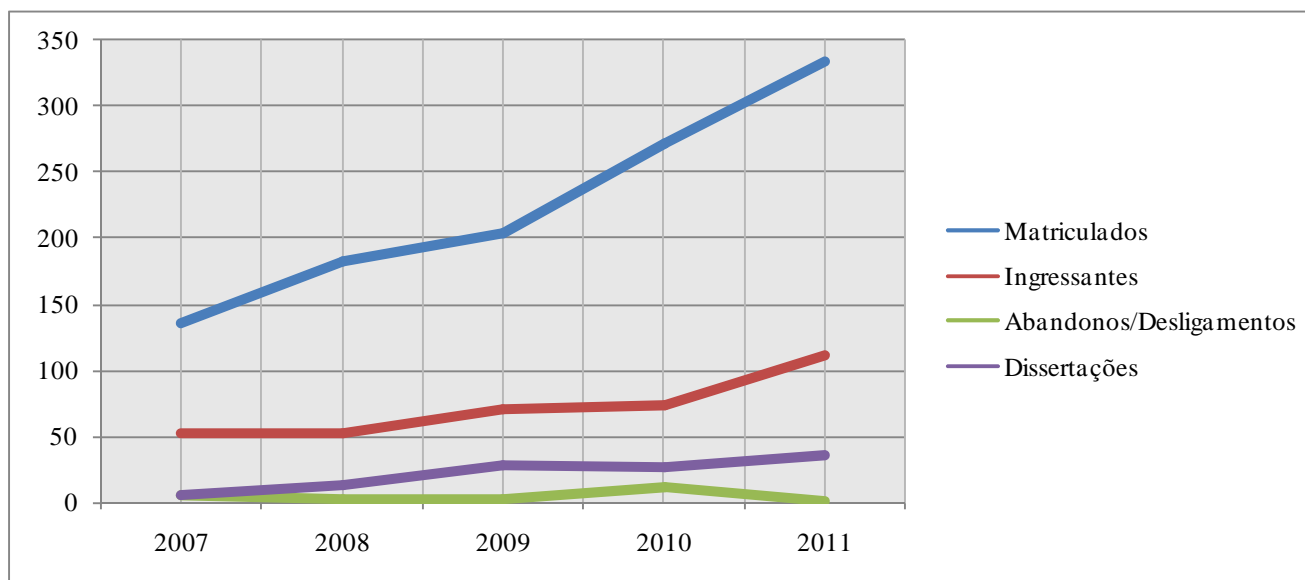

Elaboração: DIPLAN

2009				2010				2011			
Mat.	Ing.	Ab / Deslig.	Teses	Mat.	Ing.	Ab / Deslig.	Teses	Mat.	Ing.	Ab / Deslig.	Teses
24	8	0	0	23	3	2	8	36	14	0	4
0	0	0	0	0	0	0	0	8	15	0	0
27	11	0	3	34	8	2	6	41	15	1	2
17	12	1	0	31	11	0	0	41	16	0	0
40	8	0	6	55	9	4	8	54	12	0	11
9	9	0	0	20	12	0	0	28	9	0	2
32	12	0	6	48	19	1	3	57	12	0	7
16	2	0	6	18	2	0	2	23	6	0	4
38	9	2	7	43	9	3	0	46	13	0	6
203	71	3	28	272	73	12	27	334	112	1	36

3.6. Bolsas de Iniciação Científica CNPq

Cursos	Número de Bolsas				
	2007	2008	2009	2010	2011
Administração	2	3	2	3	7
Arqueologia - Bacharelado	0	0	3	0	3
Arquivologia - Bacharelado	0	0	0	1	0
Artes Visuais - Licenciatura	0	2	2	3	4
Biblioteconomia	0	0	0	0	1
Ciências Biológicas - Bacharelado	0	0	0	0	0
Ciências Biológicas - Lic. e Bacharelado	18	12	15	17	17
Ciências Biológicas - Licenciatura	0	0	0	0	0
Ciências Contábeis - D	0	1	0	0	0
Ciências Contábeis - N	1	1	0	0	0
Ciências Econômicas - N	2	1	1	0	1
Direito - D	0	1	1	2	3
Direito - N	3	0	3	2	1
Educação Física	0	1	1	1	1
Enfermagem	7	9	13	9	12
Engenharia Bioquímica	0	0	0	0	2
Engenharia Civil	0	0	2	3	3
Engenharia Civil Empresarial	1	1	0	0	0
Engenharia de Alimentos	8	9	4	4	3
Engenharia de Automação	0	0	0	1	4
Engenharia de Computação	3	1	4	10	5
Engenharia Mecânica	3	3	3	1	1
Engenharia Química	2	2	1	3	4
Física	3	1	1	0	0
Geografia - Bacharelado	1	2	3	1	3
Geografia - Licenciatura	1	3	3	4	3
História - Bacharelado	1	1	1	0	3
História - Licenciatura	0	1	0	2	0
Letras - Português	4	3	3	1	1
Letras - Português/Espanhol D	0	4	3	3	1
Letras - Português/Espanhol N	1	4	3	3	2
Letras - Português/Francês	2	2	3	3	3
Letras - Português/Inglês	2	1	2	6	4
Matemática	1	1	2	1	0
Matemática Aplicada	0	0	1	0	0
Medicina	2	3	4	2	3
Oceanologia	15	18	16	23	17
Pedagogia - Anos In. do Ens. Fund. - D	0	1	0	0	0
Pedagogia - Anos In. do Ens. Fund. - N	6	1	0	0	0
Pedagogia - Educação Infantil	0	0	0	0	0
Pedagogia - Licenciatura - D	0	0	1	2	0
Pedagogia - Licenciatura - N	0	0	3	5	3
Pedagogia - Mag. do Ens. Médio	0	1	1	0	0
Psicologia	0	2	1	1	3
Química - Licenciatura	3	6	4	5	4
Sistema de Informação	0	0	1	0	1
Tecnologia em Gestão Ambiental - Rio Grande	0	0	0	0	3
Tecnologia em Gestão Ambiental - São Lourenço do Sul	0	0	0	0	1
Tecnologia em Toxicologia	0	0	0	2	3
Total	92	102	111	124	130

3.7. Programa de Bolsas de Iniciação Científica da FURG

Cursos	Número de bolsas				
	2007	2008	2009	2010	2011
Artes Visuais	2	2	1	2	1
Arquivologia	0	0	0	1	0
Biblioteconomia	0	0	0	0	1
Ciências Biológicas	2	0	1	1	1
Ciências Contábeis	0	2	0	0	0
Ciências Econômicas	1	1	0	0	0
Direito	1	1	0	1	0
Engenharia Alimentos	0	0	0	1	0
Engenharia Civil	0	0	1	0	0
Engenharia de Computação	1	2	3	0	1
Engenharia Mecânica	1	0	0	1	1
Engenharia Mecânica Empresarial	1	0	0	0	0
Engenharia Bioquímica	0	0	0	0	1
Engenharia Química	1	0	0	0	1
Educação Física	0	0	1	0	0
Enfermagem	1	1	0	0	0
Física	0	0	0	1	1
Geografia - Bacharelado	0	1	0	0	0
Geografia - Licenciatura	0	0	0	1	0
História - Bacharelado	0	0	2	1	0
História - Licenciatura	0	0	3	1	1
Letras- Português	0	1	0	0	0
Letras - Português/Espanhol - D	1	0	0	0	1
Letras - Português/Francês	0	0	0	0	1
Letras - Português/Inglês	0	1	0	0	0
Matemática	0	0	1	1	1
Matemática Aplicada	0	0	1	1	2
Medicina	0	1	0	2	1
Oceanologia	1	1	1	2	3
Pedagogia - Licenciatura - D	0	0	4	0	0
Pedagogia - Licenciatura - N	0	0	1	1	0
Psicologia	1	1	1	2	1
Química	0	0	1	1	1
Sistemas de Informação	0	0	0	0	1
Tecnologia em Toxicologia	0	0	0	1	1
Total	14	15	22	21	22

3.8. Programa Institucional de Iniciação Científica – PIBIC

	Ciências Exatas e da Terra	Ciências Biológicas	Engenharias	Ciências da Saúde	Ciências Agrárias	Ciências Sociais e Aplicadas	Ciências Humanas	Linguística, Letras e Artes	Total Demandada da Qualificada
2007									
Demanda	28	18	17	14	12	8	22	15	134
Mestres	1	0	0	0	0	1	1	0	3
Doutores	27	18	17	14	12	7	21	15	131
Atendidos	20	13	10	9	8	8	14	10	92
Demanda	27	13	10	12	12	8	18	20	120
Mestres	2	0	0	0	0	1	0	1	4
Doutores	25	13	10	12	12	7	18	19	116
Atendidos	21	12	8	13	10	9	13	16	102
Demanda	32	17	13	30	5	7	20	17	141
Mestres	1	0	0	1	0	2	1	0	5
Doutores	31	17	13	29	5	5	19	17	136
Atendidos	22	15	10	10	8	5	12	10	92
Demanda	45	25	12	16	6	7	27	20	158
Mestres	1	0	0	0	0	1	0	0	2
Doutores	44	25	12	16	6	6	27	20	156
Atendidos	34	20	10	12	5	5	21	17	124
Demanda	43	19	11	17	6	10	17	18	141
Mestres	3	0	0	2	0	1	0	0	6
Doutores	40	19	11	15	6	9	17	18	135
Atendidos	35	18	10	16	6	10	17	18	130

3.9. Bolsas de Demanda Social – CAPES

Bolsas de Mestrado	2007	2008	2009	2010	2011
Oceanografia Biológica	10	10	10	18	14
Engenharia Oceanica	8	9	11	15	13
Engenharia de Alimentos	12	16	20	22	27
Oceanografia Física, Química e Geológica	8	9	10	16	19
Ciências Fisiológicas - Fisiologia Animal Comparada	5	9	10	15	18
Aqüicultura	4	4	7	11	17
Ciências da Saúde	4	3	6	7	14
Biologia de Ambientes Aquáticos Continentais	3	5	8	14	14
Enfermagem, Saúde e Qualidade de Vida	3	3	7	10	13
Letras: História da Literatura	3	6	11	12	14
Educação Ambiental	5	7	12	15	20
Educação em Ciências: Química da Vida e Saúde	0	3	7	11	18
Modelagem Computacional	3	5	9	11	18
Geografia	3	5	9	12	16
Física	0	0	0	2	3
Gerenciamento Costeiro	0	0	0	3	8
Química Tecnológica e Ambiental	3	5	9	13	22
Pró - Reitoria	0	0	0	8	0
Total	74	99	146	215	268

Bolsas de Doutorado	2007	2008	2009	2010	2011
Aquicultura	0	6	7	7	14
Ciências da Saúde	0	0	0	0	7
Engenharia e Ciências de Alimentos	4	7	14	15	19
Educação Ambiental	3	4	8	11	13
Ciências Fisiológicas - Fisiologia Animal Comparada	4	5	8	10	14
Educação em Ciências: Química da Vida e Saúde	0	1	3	2	10
Oceanografia Física, Química e Geológica	3	5	6	7	9
Oceanografia Biológica	17	19	19	25	20
Enfermagem, Saúde e Qualidade de Vida	0	0	3	1	4
Pró - Reitoria	0	0	0	3	0
Total	31	41	61	81	110

Gráfico 12 – Distribuição de Bolsas de Demanda Social

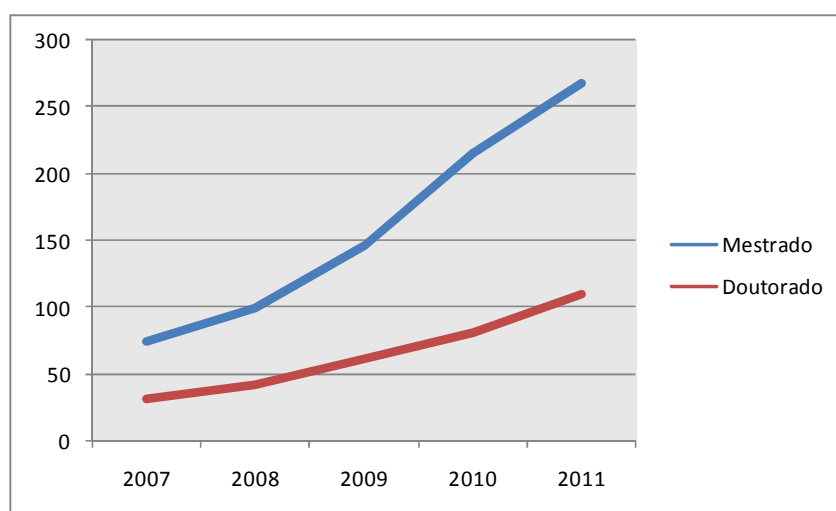

Elaboração: DIPLAN

3.10. Projetos de Pesquisa

Unidade	2008	2009	2010	2011	Total
Centro de Ciências Computacionais	8	27	55	50	140
Escola de Enfermagem	64	67	41	64	236
Escola de Engenharia	23	27	31	47	128
Escola de Química e Alimentos	56	32	61	81	230
Faculdade de Direito	6	11	22	26	65
Faculdade de Medicina	61	32	43	36	172
Instituto de Ciências Biológicas	85	71	117	150	423
Instituto de Ciências Econ., Adm e Contábeis	35	26	27	26	114
Instituto de Ciências Humanas e da Informação	29	43	95	97	264
Instituto de Educação	18	22	53	49	142
Instituto de Letras e Artes	51	40	57	54	202
Instituto de Matemática, Estatística e Física	11	34	41	66	152
Instituto de Oceanografia	91	66	105	120	382
Total	538	498	748	866	2650

3.11. Evolução Percentual dos Projetos de Pesquisa

Unidade	2009/2008	2010/2009	2011/2010	2011/2008
Centro de Ciências Computacionais	237,50%	103,70%	-9,09%	525,00%
Escola de Enfermagem	4,69%	-38,81%	56,10%	0,00%
Escola de Engenharia	17,39%	14,81%	51,61%	104,35%
Escola de Química e Alimentos	-42,86%	90,63%	32,79%	44,64%
Faculdade de Direito	83,33%	100,00%	18,18%	333,33%
Faculdade de Medicina	-47,54%	34,38%	-16,28%	-40,98%
Instituto de Ciências Biológicas	-16,47%	64,79%	28,21%	76,47%
Instituto de Ciências Econ., Adm e Contábeis	-25,71%	3,85%	-3,70%	-25,71%
Instituto de Ciências Humanas e da Informação	48,28%	120,93%	2,11%	234,48%
Instituto de Educação	22,22%	140,91%	-7,55%	172,22%
Instituto de Letras e Artes	-21,57%	42,50%	-5,26%	5,88%
Instituto de Matemática, Estatística e Física	209,09%	20,59%	60,98%	500,00%
Instituto de Oceanografia	-27,47%	59,09%	14,29%	31,87%
Total	-7,43%	50,20%	15,78%	60,97%

Gráfico 13 – Projetos de Pesquisa

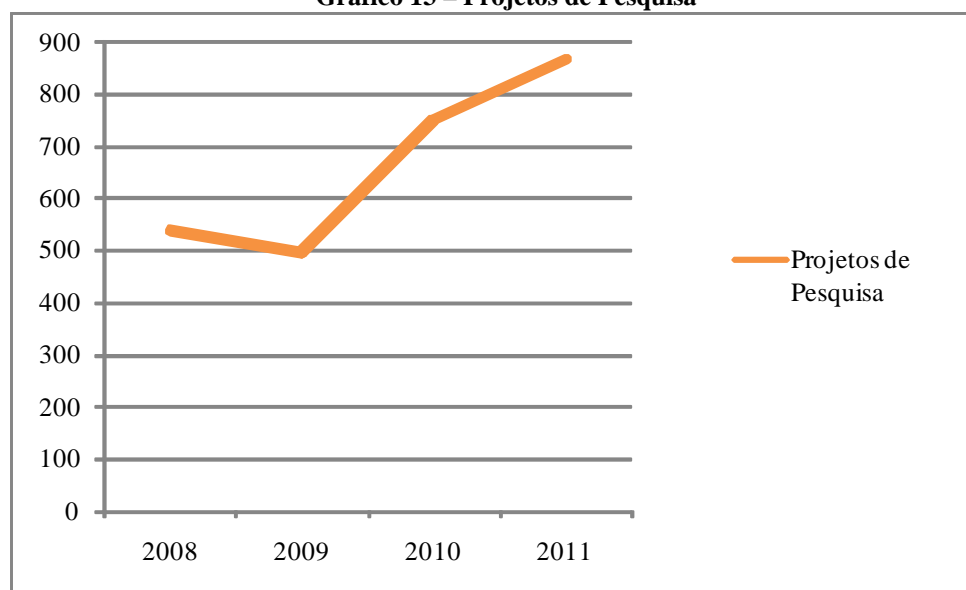

Elaboração: DIPLAN



Extensão

Nesta seção são encontradas informações relativas ao Centro de Atenção Integral à Criança e ao Adolescente – CAIC, a projetos e cursos de extensão, ao Serviço de Assistência Jurídica – SAJ, ao Serviço de Assistência à Construção Civil – SASCC, ao Centro de Prevenção e Recuperação – CENPRE, a Editora e Gráfica da FURG e ao Complexo de Museus da Universidade.

4.1. Ensino Fundamental

4.1.1. Centro de Atenção Integral à Criança e ao Adolescente – CAIC

Ens. Fundamental	2007	Ens. Fundamental	2008
Jardim A	46	Pré I	44
Jardim B	66	Pré II	47
1º Ano Ensino de 9 anos	80	1º Ano	80
2º Ano Ensino de 9 anos	100	2º Ano	118
2ª Série	77	3º Ano	67
3ª Série	77	3ª Série	82
4ª Série	79	4ª Série	47
5ª Série	108	5ª Série	95
6ª Série	103	6ª Série	101
7ª Série	46	7ª Série	49
8ª Série	48	8ª Série	47
Diplomados	23	Diplomados	41
Total	830	Total	777
Média	75,45	Média	70,64
Desvio padrão	22,44	Desvio padrão	26,16
Máximo	108	Máximo	118
Mínimo	46	Mínimo	44

Ens. Fundamental	2009	2010	2011
Maternal II	0	0	12
Pré I	30	30	30
Pré II	58	61	32
Estudos diferenciados	15	11	10
1º Ano	67	67	62
2º Ano	85	84	73
3º Ano	80	88	85
4º Ano	67	71	75
4ª Série	67	70	74
5ª Série	72	74	97
6ª Série	100	53	54
7ª Série	45	72	55
8ª Série	29	35	53
Classe de aceleração	21	0	0
1ª e 2ª etapa do EJA	9	28	55
3ª e 4ª etapa do EJA	32	101	249
Diplomados	26	75	88
Total	777	845	1016
Média	51,80	56,33	66,93
Desvio padrão	27,94	29,34	57,01
Máximo	100	101	249
Mínimo	9	0	0

Gráfico 14 – Número de Alunos Matriculados e Diplomados no CAIC

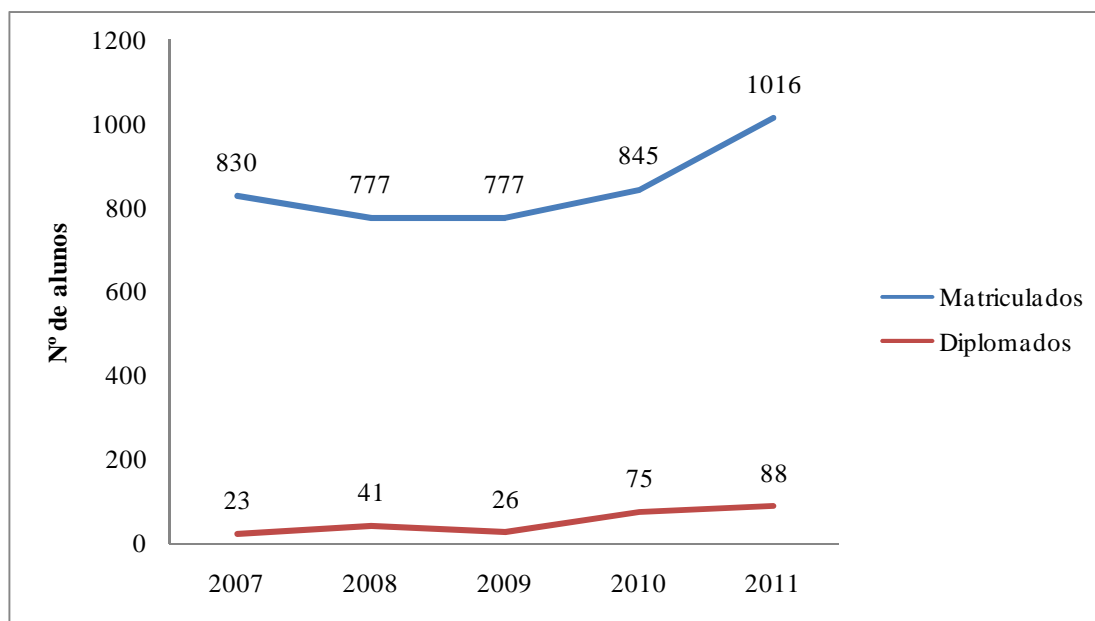

Elaboração: DIPLAN

4.2. Projetos de Extensão

UNIDADE	2008	2009	2010	2011	Total
Centro de Ciências Computacionais	5	7	7	16	35
Escola de Enfermagem	22	31	35	35	123
Escola de Engenharia	8	12	13	21	54
Escola de Química e Alimentos	19	17	18	11	65
Faculdade de Direito	28	28	28	20	104
Faculdade de Medicina	23	7	8	14	52
Instituto de Ciências Biológicas	25	40	45	27	137
Instituto de Ciências Econ., Adm e Contábeis	7	5	7	8	27
Instituto de Ciências Humanas e da Informação	33	106	110	84	333
Instituto de Educação	71	87	91	61	310
Instituto de Letras e Artes	75	70	72	35	252
Instituto de Matemática, Estatística e Física	23	19	19	11	72
Instituto de Oceanografia	7	22	22	20	71
TOTAL	346	451	475	363	1635

4.2.1. Evolução Percentual dos Projetos de Extensão

Unidade	2009/2008	2010/2009	2011/2010	2011/2008
Centro de Ciências Computacionais	40,00%	0,00%	128,57%	220,00%
Escola de Enfermagem	40,91%	12,90%	0,00%	59,09%
Escola de Engenharia	50,00%	8,33%	61,54%	162,50%
Escola de Química e Alimentos	-10,53%	5,88%	-38,89%	-42,11%
Faculdade de Direito	0,00%	0,00%	-28,57%	-28,57%
Faculdade de Medicina	-69,57%	14,29%	75,00%	-39,13%
Instituto de Ciências Biológicas	60,00%	12,50%	-40,00%	8,00%
Instituto de Ciências Econ., Adm e Contábeis	-28,57%	40,00%	14,29%	14,29%
Instituto de Ciências Humanas e da Informação	221,21%	3,77%	-23,64%	154,55%
Instituto de Educação	22,54%	4,60%	-32,97%	-14,08%
Instituto de Letras e Artes	-6,67%	2,86%	-51,39%	-53,33%
Instituto de Matemática, Estatística e Física	-17,39%	0,00%	-42,11%	-52,17%
Instituto de Oceanografia	214,29%	0,00%	-9,09%	185,71%
Total	30,35%	5,32%	-23,58%	4,91%

Gráfico 15 – Projetos de Extensão

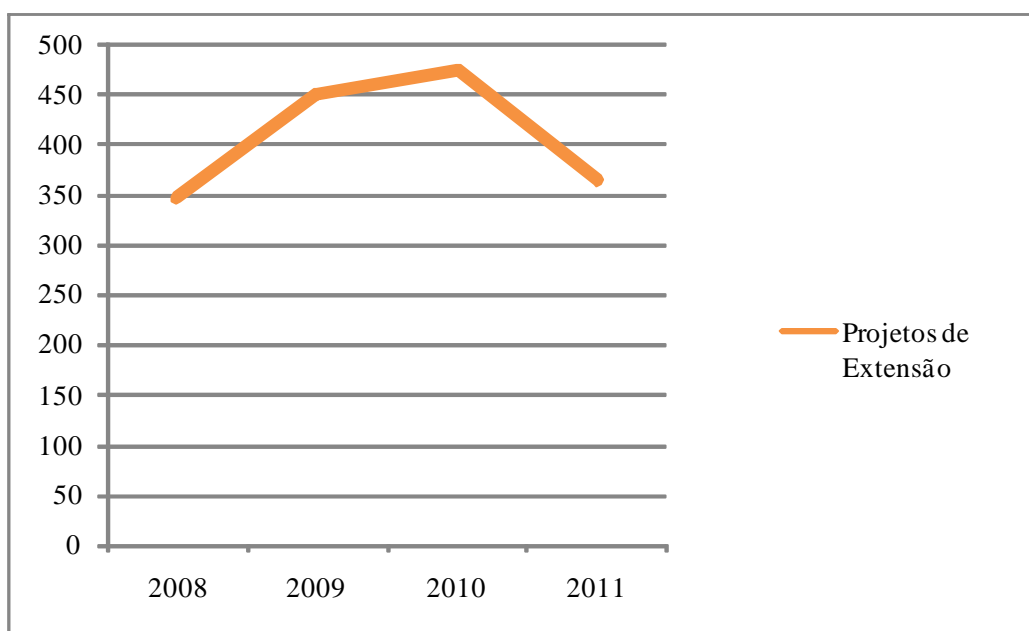

Elaboração: DIPLAN

4.3. Cursos de Extensão

Tipo/Nível de Curso		Iniciação	Capacitação / Qualificação	Atualização	Aperfeiçoamento	Total	
2007	Nº de Cursos	Presencial	103	58	35	23	219
		Semi-Presencial	2	0	0	0	2
		EAD	0	1	0	2	3
	Alunos	Matriculados	8.172	2.107	2.039	918	13.236
		Concluintes	8.172	2.107	2.039	918	13.236
2008	Nº de Cursos	Presencial	123	110	51	31	315
		Semi-Presencial	0	0	0	0	0
		EAD	0	0	0	0	0
	Alunos	Matriculados	6.865	2.309	2.456	1.632	13.262
		Concluintes	6.865	2.309	2.456	1.632	13.262
2009	Nº de Cursos	Presencial	145	179	71	35	430
		Semi-Presencial	0	0	0	0	0
		EAD	0	0	0	2	2
	Alunos	Matriculados	7.230	3.580	3.379	1.632	15.821
		Concluintes	7.230	3.580	3.379	1.632	15.821
2010	Nº de Cursos	Presencial	147	181	75	37	440
		Semi-Presencial	0	0	0	0	0
		EAD	0	0	0	5	5
	Alunos	Matriculados	7.330	3.682	3.680	2.050	16.742
		Concluintes	7.330	3.682	3.680	2.050	16.742
2011	Nº de Cursos	Presencial	145	182	75	35	437
		Semi-Presencial	0	0	0	0	0
		EAD	0	0	0	5	5
	Alunos	Matriculados	5.354	3.735	3.680	2.540	15.309
		Concluintes	5.354	3.735	3.680	2.540	15.309

Gráfico 16 – Número de Cursos de Extensão Oferecidos

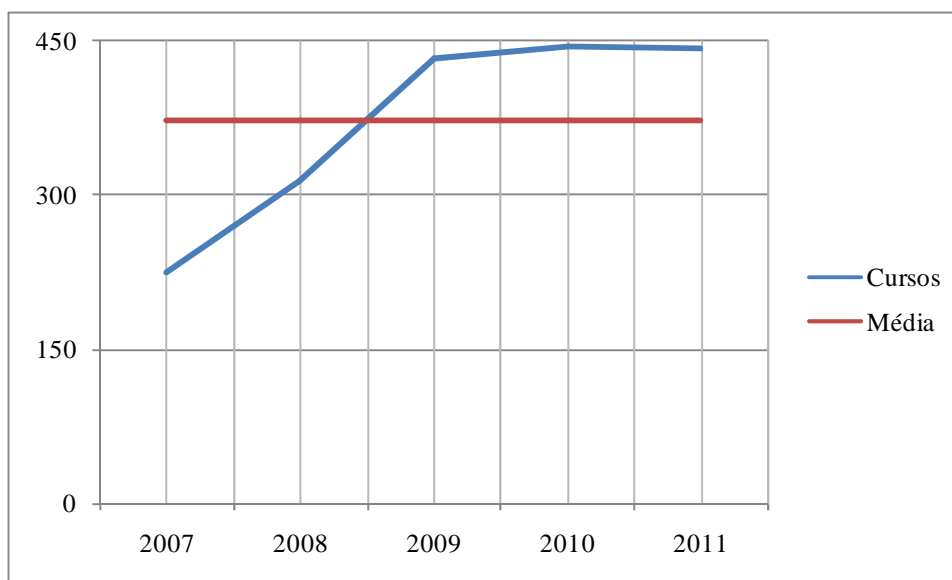

Elaboração: DIPLAN

4.4. Pessoas Envolvidas na Organização e Execução dos Cursos de Extensão

Tipo / Nível de Curso		Iniciação	Capacitação / Qualificação	Atualização	Aperfeiçoamento	Total	
2007	FURG	Docentes	191	99	66	249	605
		Alunos de Graduação	478	82	260	118	938
		Alunos Pós-Graduação	474	36	33	6	549
		TAE	74	87	31	10	202
	Outras IFES	66	12	10	7	95	
	Comunidade	275	25	32	5	337	
2008	FURG	Docentes	86	73	58	21	238
		Alunos de Graduação	333	139	143	34	649
		Alunos Pós-Graduação	17	8	21	1	47
		TAE	51	14	13	5	83
	Outras IFES	25	16	7	11	59	
	Comunidade	39	12	35	20	106	
2009	FURG	Docentes	171	107	83	74	435
		Alunos de Graduação	513	214	90	60	877
		Alunos Pós-Graduação	23	21	27	14	85
		TAE	63	49	25	9	146
	Outras IFES	34	40	9	0	83	
	Comunidade	70	21	59	27	177	
2010	FURG	Docentes	175	109	85	79	448
		Alunos de Graduação	585	231	97	71	984
		Alunos Pós-Graduação	25	23	31	15	94
		TAE	60	51	25	9	145
	Outras IFES	34	40	9	0	83	
	Comunidade	85	23	50	25	183	
2011	FURG	Docentes	155	115	84	83	437
		Alunos de Graduação	585	231	97	71	984
		Alunos Pós-Graduação	50	44	44	37	175
		TAE	60	51	25	9	145
	Outras IFES	34	40	9	0	83	
	Comunidade	85	23	50	25	183	

4.5. Serviço de Assistência Jurídica – SAJ

Recursos Humanos	Ano				
	2007	2008	2009	2010	2011
Alunos em estágio	78	90	85	69	89
Carga horária total	100	100	1600	100	120
Bolsistas	2	2	1	1	4
Carga horária semanal	40	40	40	20	12
Professores	4	4	7	5	4

Serviços Prestados	Ano				
	2007	2008	2009	2010	2011
Consultas agendadas	1300	120	165	158	433
Consultas efetuadas	1300	230	145	142	385
Retornos	0	900	0	536	412
Audiências: Cíveis/Família	180	75	69	76	60
Processos ajuizados Cíveis/Família	670	65	70	71	89

4.6. Serviço de Assistência à Construção Civil – SASCC

Número de Projetos Desenvolvidos					
2007	2008	2009	2010	2011	Total
58	60	94	123	133	468

Atividades Desenvolvidas	2007	2008	2009	2010	2011
Visitas aos clientes	58	80	52	83	95
Projetos concluídos	11	58	40	44	49
Projetos em andamento	43	2	55	78	82
Laudos técnicos	32	35	40	39	60

4.7. Centro de Prevenção e Recuperação –CENPRE

4.7.1. Cursos

Ano	Quantidade	Participantes
2007	5	111
2008	6	282
2009	5	345
2010	15	435
2011	13	475

4.7.2. Eventos

Ano	Quantidade	Participantes
2007	50	2.768
2008	44	3.371
2009	7	3.587
2010	7	502
2011	5	323

4.7.3. Prestação de Serviços

Ano	Atendimento em saúde humana	
	Quantidade	Participantes
2007	509	753
2008	967	2.018
2009	864	1.927
2010	1132	1.356
2011	1248	1.384

4.7.4. Página na Web

Ano	Quantidade	Visitantes
2007	1	20.532
2008	1	25.237
2009	1	35.547
2010	1	35.600
2011	1	36.348

4.8. Editora e Gráfica - EDGRAF

4.8.1. Publicações Editadas

Publicações	2007	2008	2008/2007	2009	2009/2008	2010	2010/2009	2011	2011/2010	2011/2007
Periódicos	12	11	-8,33%	11	0,00%	13	18,18%	12	-7,69%	0,00%
Livros	7	13	85,71%	16	23,08%	12	-25,00%	20	66,67%	185,71%
Edições diversas	11	8	-27,27%	3	-62,50%	14	366,67%	7	-50,00%	-36,36%
Total	30	32	6,67%	30	-6,25%	39	30,00%	39	0,00%	30,0%

Gráfico 17 – Publicações da EDGRAF

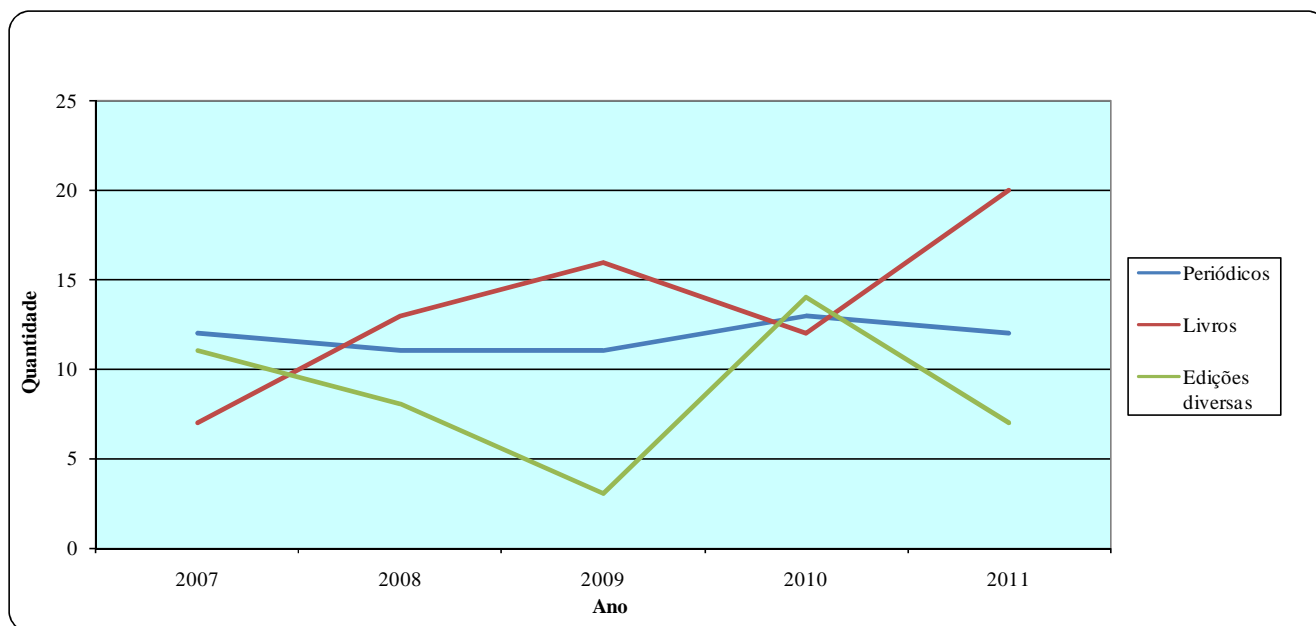

Elaboração: DIPLAN

4.8.2. Outros Serviços

Movimentação	2007	2008	2008/2007	2009	2009/2008	2010	2010/2009	2011	2011/2010	2011/2007
Vendas de publ. pertencentes a terceiros	1631	1224	-24,95%	1371	12,01%	1182	-13,79%	1158	-2,03%	-29,00%
Venda interna de publicações da FURG	388	567	46,13%	607	7,05%	611	0,66%	926	51,55%	138,66%
Venda externa de publicações da FURG	72	51	-29,17%	88	72,55%	121	37,50%	63	-47,93%	-12,50%
Outros serviços gráficos (impressos)	1.622.075	1.330.547	-17,97%	1.532.657	15,19%	1.531.068	-0,10%	1.493.063	-2,48%	-7,95%
Serviços de encadernações	759	636	-16,21%	753	18,40%	695	-7,70%	7840	1028,06%	932,94%

4.9. Museu Oceanográfico

Público	Número de Visitantes					Total
	2007	2008	2009	2010	2011	
Pagante	5.556	0	4.542	2.995	4.042	17.135
Não-pagante	29.870	28.049	21.726	32.879	37.040	149.564
Total	35.426	28.049	26.268	35.874	41.082	166.699

Gráfico 18 – Visitantes Museu Oceanográfico

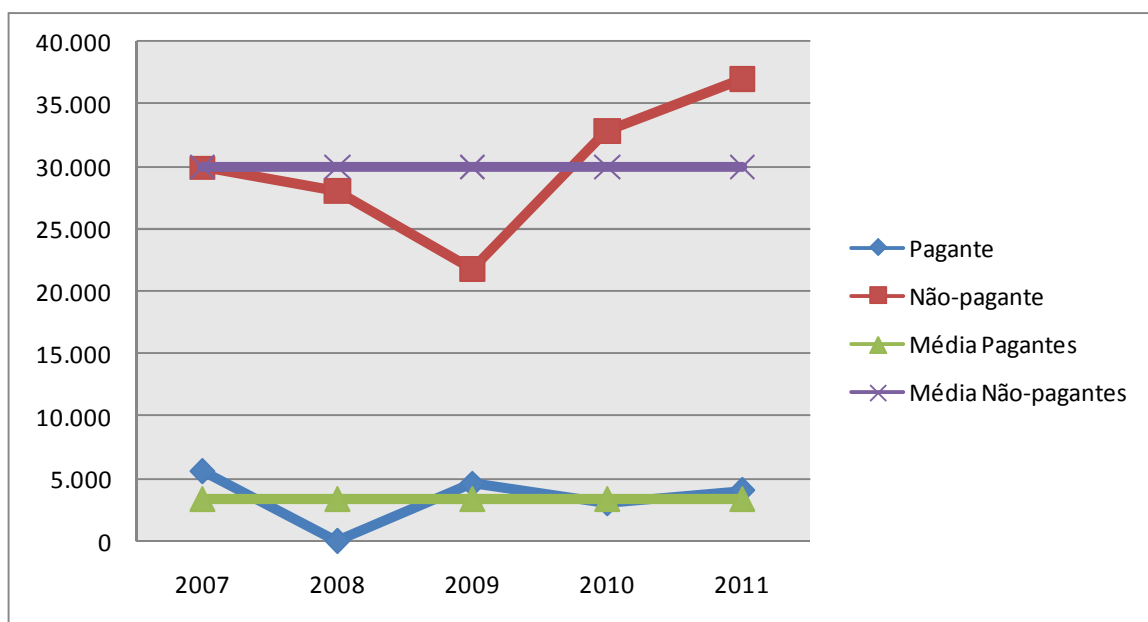

Elaboração: DIPLAN

4.9.1. Evolução Percentual do Número de Visitantes

Público	% De Visitantes				
	2008/2007	2009/2008	2010/2009	2011/2010	2011/2007
Pagante	-100,00%	100,00%	-34,06%	34,96%	-27,25%
Não-pagante	-6,10%	-22,54%	51,33%	12,66%	24,00%
Total de Público	-20,82%	-6,35%	36,57%	14,52%	15,97%



Nesta seção são encontradas as informações relativas a bolsas de ensino, pesquisa e extensão – EPEM, bolsas voluntárias e auxílio ao estudante – Casa do Estudante, Auxílio Alimentação e Auxílio Transporte.

Assuntos Estudantis

5.1. Bolsas de Trabalho, Monitoria e EPEM por Unidade Acadêmica

Em 2011, as bolsas de trabalho e monitoria foram substituídas pelas Bolsas EPEM. Trata-se de uma programa permanente da FURG, integrado ao PDE, com o finalidade de incentivar a formação qualificada dos acadêmicos na Universidade.

Unidade	2008		2009		2010		2011
	Trabalho	Monitoria	Trabalho	Monitoria	Trabalho	Monitoria	EPEM
CAIC	0	0	0	0	0	0	0
C3	5	0	10	0	15	0	37
EEnf	5	4	13	3	17	7	24
EE	11	9	16	12	28	15	51
EQA	6	19	18	19	32	20	62
FADIR	14	0	19	0	17	0	19
FAMED	19	24	15	25	28	25	28
ICB	26	4	32	5	58	3	51
ICEAC	12	6	16	10	18	12	17
ICHI	30	1	38	1	64	0	79
IE	15	0	21	2	41	0	49
ILA	18	10	12	8	20	9	19
IMEF	6	14	5	16	19	24	59
IO	14	6	9	6	21	10	11
Pró-Reitorias	34	2	30	0	56	0	44
IFRS	0	0	0	0	0	0	6
Total	215	99	254	107	434	125	556

5.1.1. Evolução Percentual do Número Total de Bolsas Distribuídas

2009/2008	2010/2009	2011/2010	2011/2008
14,97%	54,85%	-0,54%	77,07%

Gráfico 19 – Distribuição de Bolsas

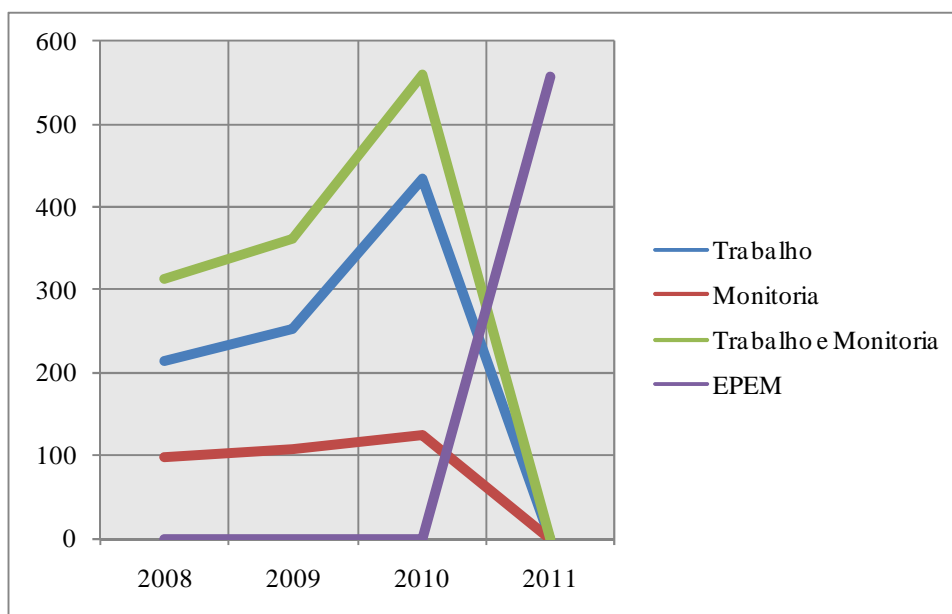

Elaboração: DIPLAN

5.2. Distribuição de Bolsas Voluntárias por Unidade Acadêmica

Unidades	2008	2009	2010	2011
C3	2	1	8	3
CTI*	4	0	0	0
EEnf	61	51	88	88
EE	16	34	21	80
EQA	39	65	105	72
FADIR	20	19	44	38
FAMED	122	107	176	90
ICB	40	106	125	115
ICEAC	10	15	26	9
ICHI	65	82	123	163
IE	81	31	64	52
ILA	84	40	36	68
IMEF	17	19	23	18
IO	25	37	41	15
Pró-Reitorias	0	2	12	4
CAIC	0	4	7	0
Complexo de Museus	0	1	0	0
DCE	0	15	1	0
Total	586	629	900	815

5.2.1. Evolução Percentual da Distribuição de Bolsas Voluntárias

2009/2008	2010/2009	2011/2010	2011/2008
7,34%	43,08%	-9,44%	139,08%

Gráfico 20 – Distribuição de Bolsas Voluntárias

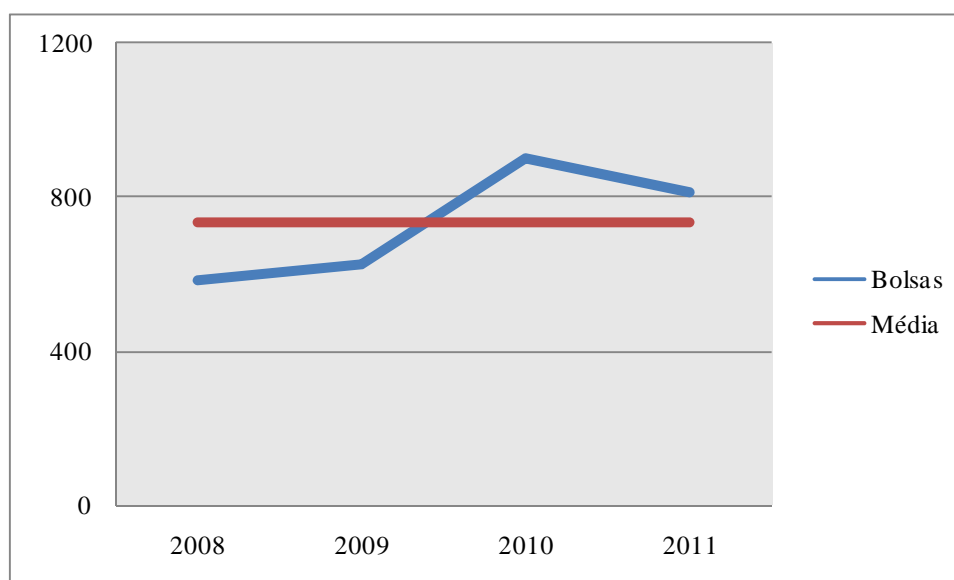

Elaboração: DIPLAN

5.3. Auxílio ao Estudante

Especificação	2007	2008	2009	2010	2011
Casa do Estudante	60	78	96	104	183
Auxílio Alimentação	316	1282	2686	3761	4820
Auxílio Transporte	543	623	833	1247	1550

5.3.1. Evolução Percentual do Auxílio ao Estudante

Especificação	2008/2007	2009/2008	2010/2009	2011/2010	2011/2007
Casa do Estudante	30,00%	23,08%	8,33%	75,96%	205,00%
Auxílio Alimentação	305,70%	109,52%	40,02%	28,16%	1425,32%
Auxílio Transporte	14,73%	33,71%	49,70%	24,30%	185,45%

Gráfico 21 – Auxílio ao Estudante

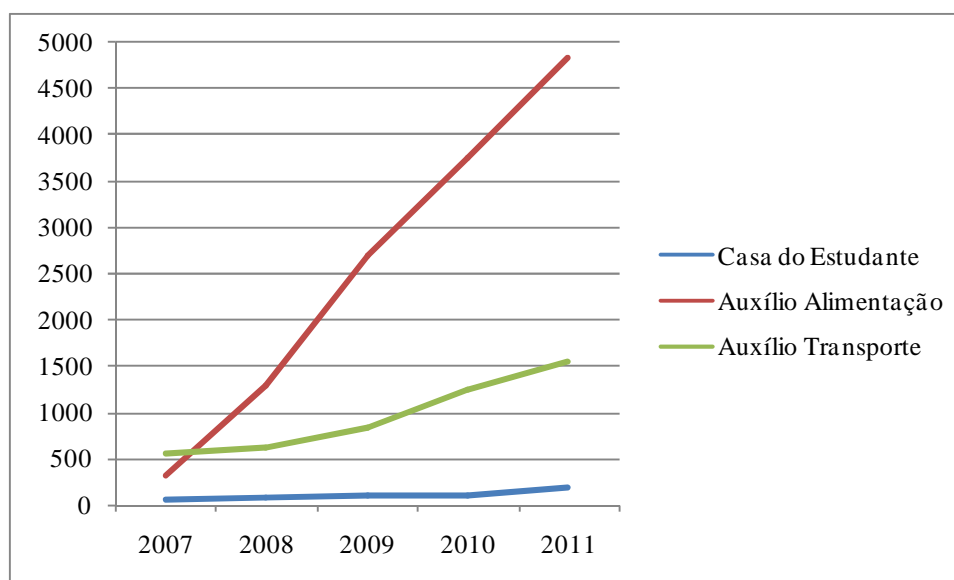

Elaboração: DIPLAN

5.4. Distribuição de Bolsas por Departamento

No ano de 2009, a estrutura da Universidade foi alterada, conforme a Resolução nº 015/2009, de 26/06/2009, do CONSUN. Os Departamentos foram divididos ou agrupados, passando a serem denominados Unidades Acadêmicas. As Pró-Reitorias também sofreram alterações, tendo suas estruturas e nomenclatura alteradas.

5.4.1. Distribuição de Bolsas de Trabalho

Unidade	2007	2008
	Bolsistas	Bolsistas
Departamento de Biblioteconomia e História	17	17
Departamento de Ciências Econômicas, Administrativas e Contábeis	12	12
Departamento de Ciências Fisiológicas	13	13
Departamento de Ciências Jurídicas	10	10
Departamento de Ciências Morfo - Biológicas	20	20
Departamento de Ed. e Ciênc. do Comportamento	26	26
Departamento de Enfermagem	6	5
Departamento de Física	7	7
Departamento de Geociências	2	2
Departamento de Letras e Artes	17	17
Departamento de Matemática	8	8
Departamento de Materiais e Construção	6	6
Departamento de Materno - Infantil	4	4
Departamento de Medicina Interna	3	3
Departamento de Oceanografia	15	14
Departamento de Patologia	12	12
Departamento de Química	5	5
Pró-Reitoria Assuntos Comunitários e Estudantis	31	30
Pró-Reitoria de Graduação	0	4
Total	214	215

5.4.2. Distribuição de Bolsas de Monitoria

Unidade	2006	2007	2008
	Monitores	Monitores	Monitores
Departamento de Ciências Econômicas, Administrativas e Contábeis	1	7	7
Departamento de Ciências Fisiológicas	2	2	2
Departamento de Ciências Jurídicas	1	1	1
Departamento de Ciências Morfo - Biológicas	10	2	2
Departamento de Cirurgia	7	10	9
Comcur de Matemática	1	0	0
Departamento de Enfermagem	2	3	3
Departamento de Física	6	8	8
Departamento de Geociências	3	5	5
Departamento de Letras e Artes	11	8	7
Departamento de Matemática	9	10	9
Departamento de Materiais e Construção	3	7	7
Departamento Materno-Infantil	4	4	4
Departamento de Medicina Interna	7	10	11
Departamento de Patologia	3	2	2
PROACE	0	1	1
PROGRAD	0	6	0
Departamento de Química	21	21	21
Total	91	107	99

5.4.3. Distribuição de Bolsas Voluntárias

Unidades	2007	2008
Departamento de Química	107	0
Departamento de Educação e Ciências do Comportamento	64	86
Departamento de Ciências Morfo - Biológicas	38	40
Departamento de Letras e Artes	84	84
Departamento de Biblioteconomia e História	37	34
Departamento de Oceanografia	17	25
Departamento de Patologia	57	0
Departamento de Ciências Econômicas, Adm. e Contabéis	15	10
Departamento de Ciências Jurídicas	16	20
Departamento de Matemática	13	10
Departamento de Materiais e Construção	19	16
Departamento de Física	23	9
Departamento de Cirurgia	37	0
Departamento de Enfermagem	11	61
Departamento de Ciências Fisiológicas	35	0
Departamento de Geociências	26	25
Departamento Materno - Infantil	26	0
Departamento de Medicina Interna	34	122
ComCur de Química	0	39
ComCur de Engenharia Química	1	0
Pró-Reitoria de Assuntos Comunitários e Estudantil - PROACE	12	0
Superintendência de Extensão	0	1
Núcleo de Informação e Documentação - NID	1	0
Colégio Técnico Industrial - CTI	0	4
Total	673	586



Nesta são encontradas todas as informações relativas aos servidores da Universidade: número, lotação, regimes de trabalho, grau de instrução, titulação, inativos, capacitação, qualificação e seus respectivos afastamentos.

Gestão de Pessoas

6.1. Corpo Técnico-Administrativo em Educação

6.1.1. Distribuição por Local e Categoria Funcional em 2011

	Unidade	Grupo					PUC	Total
		A	B	C	D	E		
Reitoria	Gabinete	0	0	1	10	5	0	16
	Esantar e Frota	2	1	5	5	2	0	15
	Hospital	7	10	156	75	203	1	452
	NTI	0	0	1	12	9	0	22
	SEAD	0	0	3	2	1	0	6
	TV/Comunicação Social	0	0	3	2	0	0	5
Subtotal		9	11	169	106	220	1	516
PROGEP	Gabinete	0	0	0	2	1	0	3
	DIGEP	3	2	8	12	23	1	49
	NPOSS	0	0	0	0	2	0	2
Subtotal		3	2	8	14	26	1	54
PROPLAD	Gabinete	0	0	1	1	2	0	4
	Arquivo Geral	0	0	0	0	3	0	3
	DAFC	0	0	2	6	4	0	12
	DAI	0	0	0	0	1	0	1
	DAM	2	0	1	16	3	0	22
	DIPLAN	0	0	1	3	2	0	6
Subtotal		2	0	5	26	15	0	48
PROGRAD	Gabinete	0	0	0	4	2	0	6
	DIGEA	1	0	1	2		0	4
	SIB	1	1	6	4	15	0	27
Subtotal		2	1	7	10	17	0	37
PROPESP	Gabinete	0	0	1	0	0	0	1
	DIPESQ	0	0	1	2	0	0	3
	DIPOSG	0	0	1	2	0	0	3
Subtotal		0	0	3	4	0	0	7
PRAE	Gabinete	1	0	0	3	5	0	9
	DIDES	1	0	1	1	3	0	6
Subtotal		2	0	1	4	8	0	15
PROEXC	Gabinete	0	0	2	4	4	0	10
	DIEX	0	0	1	1	2	0	4
	CAIC	0	0	0	1	4	0	5
	EDGRAF	0	0	1	9	2	0	12
	Complexo de Museus	0	1	3	2	1	0	7
Subtotal		0	1	7	17	13	0	38
PROINFRA	Gabinete	0	0	0	0	1	0	1
	DOB	0	0	0	2	7	0	9
	Prefeitura	13	23	27	58	1	0	122
	Biotério	1	0	2	2	1	0	6
	NGP	1	0	0	2	0	0	3
Subtotal		15	23	29	64	10	0	141
Unidades Acadêmicas	Todas	15	2	12	124	30	1	184
Subtotal		15	2	12	124	30	1	184
Total Geral		48	40	241	369	339	3	1040

6.1.2. Técnico-Administrativos em Educação por Grupo Funcional

Ano	Grupo						Total
	A	B	C	D	E	PUC	
2007	62	60	285	332	244	4	987
2008	56	47	267	344	266	4	984
2009	52	45	255	363	273	5	993
2010	53	41	247	365	320	3	1029
2011	48	40	241	369	339	3	1040

6.1.2.1. Evolução Percentual do Número de TAE por Grupo Funcional

Ano	Grupo						PUC
	A	B	C	D	E		
2008/2007	-9,68%	-21,67%	-6,32%	3,61%	9,02%	0,00%	
2009/2008	-7,14%	-4,26%	-4,49%	5,52%	2,63%	25,00%	
2010/2009	1,92%	-8,89%	-3,14%	0,55%	17,22%	-40,00%	
2011/2010	-9,43%	-2,44%	-2,43%	1,10%	5,94%	0,00%	
2011/2007	-22,58%	-33,33%	-15,44%	11,14%	38,93%	-25,00%	

6.1.2.2. Evolução Percentual da Participação dos Grupos Funcionais no Total de TAE

Ano	Grupo						Total
	A	B	C	D	E	PUC	
2007	6,28%	6,08%	28,88%	33,64%	24,72%	0,41%	100,00%
2008	5,69%	4,78%	27,13%	34,96%	27,03%	0,41%	100,00%
2009	5,24%	4,53%	25,68%	36,56%	27,49%	0,50%	100,00%
2010	5,15%	3,98%	24,00%	35,47%	31,10%	0,29%	100,00%
2011	4,62%	3,85%	23,17%	35,48%	32,60%	0,29%	100,00%

Gráfico 22 - Evolução dos Técnico-Administrativos em Educação

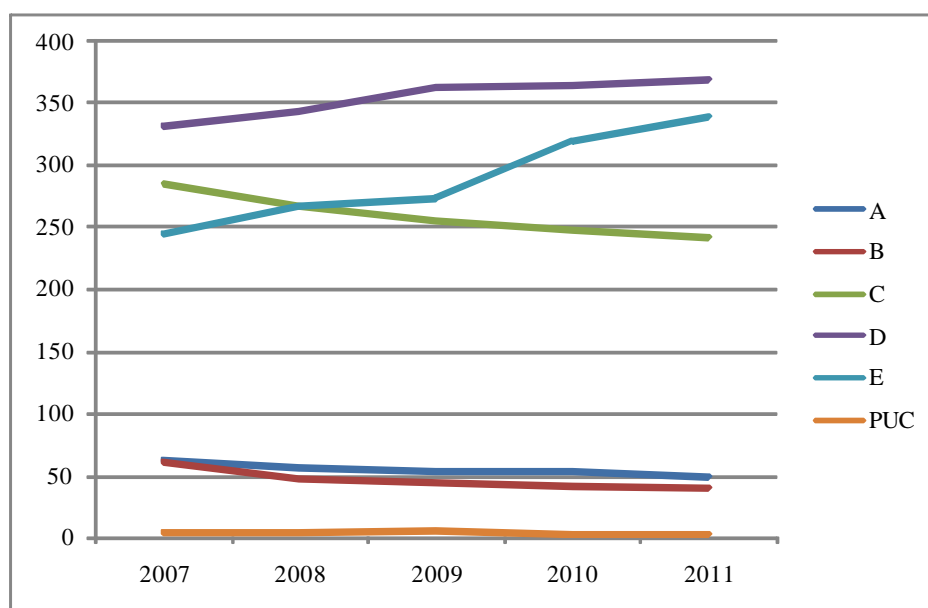

Elaboração: DIPLAN

6.1.3. Técnico-Administrativos em Educação por Grau de Instrução

Grau de Instrução	2007		2008		2009		2010		2011	
	Quant.	%	Quant.	%	Quant.	%	Quant.	%	Quant.	%
Ensino Fundamental incompleto	80	8,11	66	6,71	62	6,24	48	4,66	48	4,62
Ensino Fundamental completo	120	12,16	75	7,62	60	6,04	70	6,80	64	6,15
Ensino Médio completo	394	39,92	408	41,46	409	41,19	369	35,86	356	34,23
Ensino Superior completo	127	12,87	179	18,19	169	17,02	180	17,49	169	16,25
Pós-Graduação - Especialização	218	22,09	194	19,72	217	21,85	249	24,20	277	26,63
Pós-Graduação - Mestrado	41	4,15	55	5,59	70	7,05	105	10,20	119	11,44
Pós-Graduação - Doutorado	7	0,71	7	0,71	6	0,60	8	0,78	7	0,67
Total	987	100,00	984	100,00	993	100,00	1.029	100,00	1.040	100,00

Gráfico 23 – Evolução do Grau de Instrução dos TAE

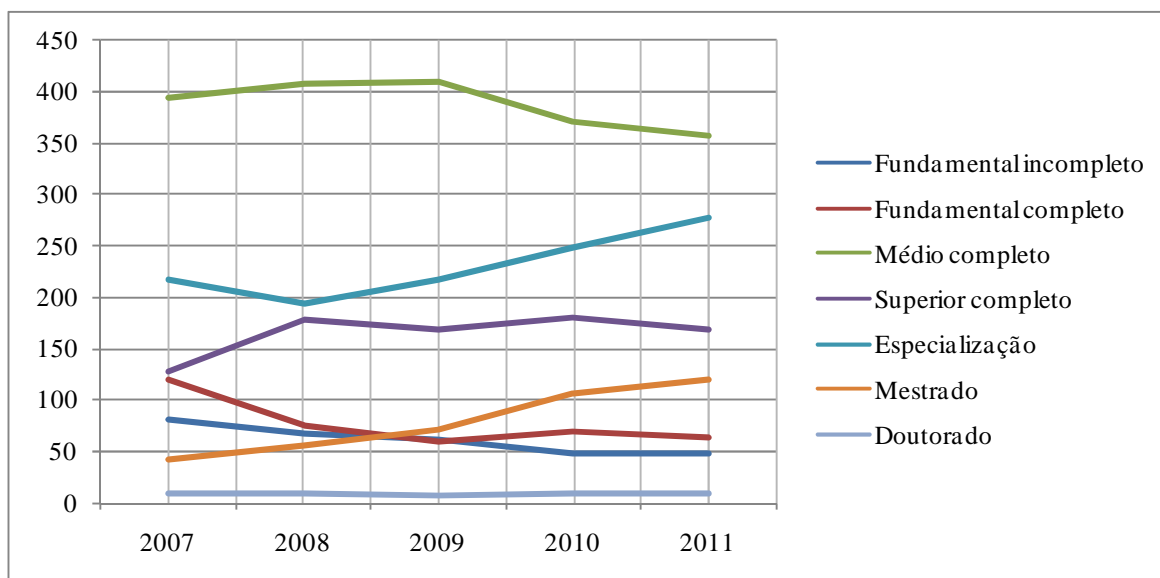

Elaboração: DIPLAN

6.2. Corpo Docente da FURG

6.2.1. Corpo Docente por Titulação e Carga Horária

		2007			2008			2009			2010			2011		
		20hs	40hs	DE	20hs	40hs	DE	20hs	40hs	DE	20hs	40hs	DE	20hs	40hs	DE
Graduação	Titular	0	0	0	0	0	0	0	0	0	0	0	0	0	0	0
	Associado	0	0	0	0	0	0	0	0	0	0	0	0	0	0	0
	Adjunto	0	0	9	0	0	8	0	0	5	0	0	3	0	0	2
	Assistente	0	0	1	0	0	1	0	0	0	0	0	0	0	0	0
	Auxiliar	0	1	2	0	1	2	0	0	2	0	0	5	0	2	5
	Ens. Tec.	0	0	0	0	0	0	0	0	0	0	0	0	0	0	0
Especialização	Titular	0	4	4	0	2	4	0	2	2	0	2	2	0	2	2
	Associado	0	0	0	0	0	0	0	0	0	0	0	0	0	0	0
	Adjunto	0	10	12	0	7	10	0	7	9	0	5	8	0	4	8
	Assistente	3	3	4	3	3	2	2	2	1	1	2	1	0	2	1
	Auxiliar	0	6	4	5	9	4	3	7	4	6	7	5	6	7	6
	Ens. Tec.	0	0	0	0	0	0	0	0	0	0	0	0	0	0	0
Mestrado	Titular	0	2	15	0	2	15	0	2	12	0	2	10	0	2	10
	Associado	0	0	0	0	0	0	0	0	0	0	0	0	0	0	0
	Adjunto	1	4	38	1	7	36	1	4	35	1	3	30	1	3	29
	Assistente	2	13	74	3	15	86	5	16	97	10	21	130	10	23	122
	Auxiliar	0	0	0	0	0	0	0	0	0	0	0	0	0	0	0
	Ens. Tec.	0	0	0	0	0	0	0	0	0	0	0	3	0	0	2
Doutorado	Titular	0	4	47	0	2	43	0	1	40	0	1	34	0	1	33
	Associado	0	1	55	0	2	69	0	3	111	0	2	102	0	2	110
	Adjunto	0	8	149	0	8	173	0	9	174	1	11	244	1	12	260
	Assistente	0	0	0	0	0	0	0	0	0	0	0	0	0	0	0
	Auxiliar	0	0	0	0	0	0	0	0	0	0	0	0	0	0	0
	Ens. Tec.	0	0	0	0	0	0	0	0	0	0	0	4	0	0	5
Total por Carga Horária		6	56	414	12	58	453	11	53	492	19	56	581	18	60	595
Total Anual		476			523			556			656			673		

Gráfico 24 – Docentes por Carga Horária

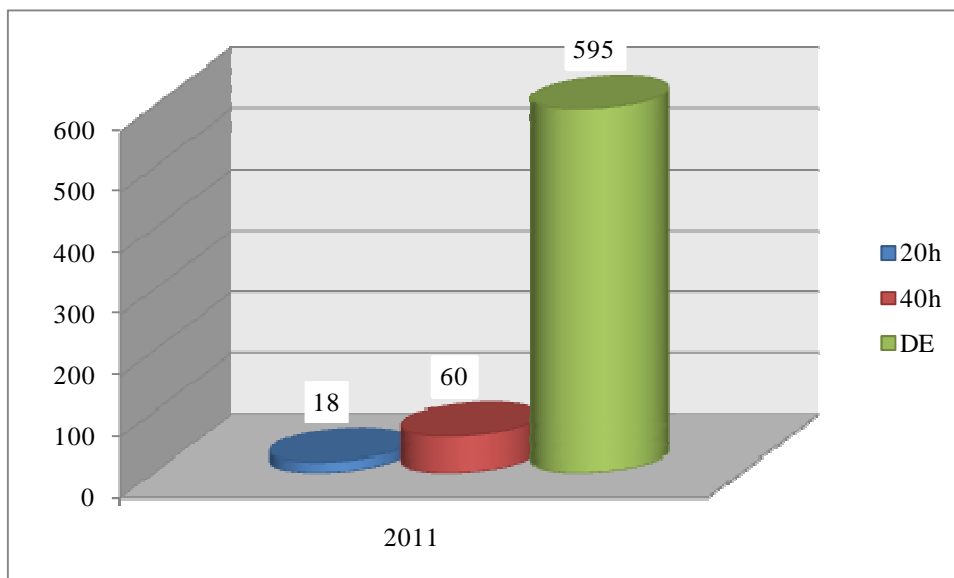

Elaboração: DIPLAN

Gráfico 25 – Docentes por Titulação

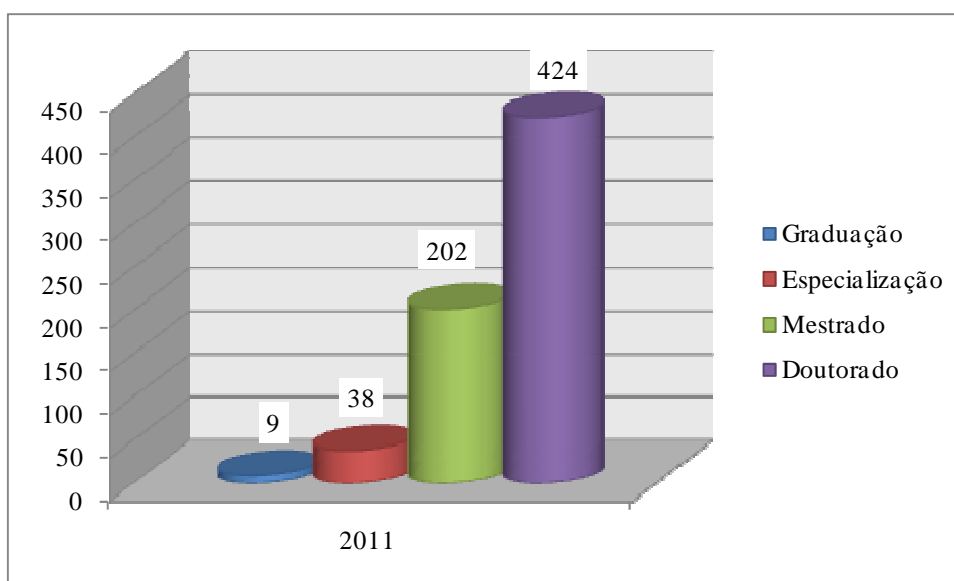

Elaboração: DIPLAN

Gráfico 26 – Docentes por Classe

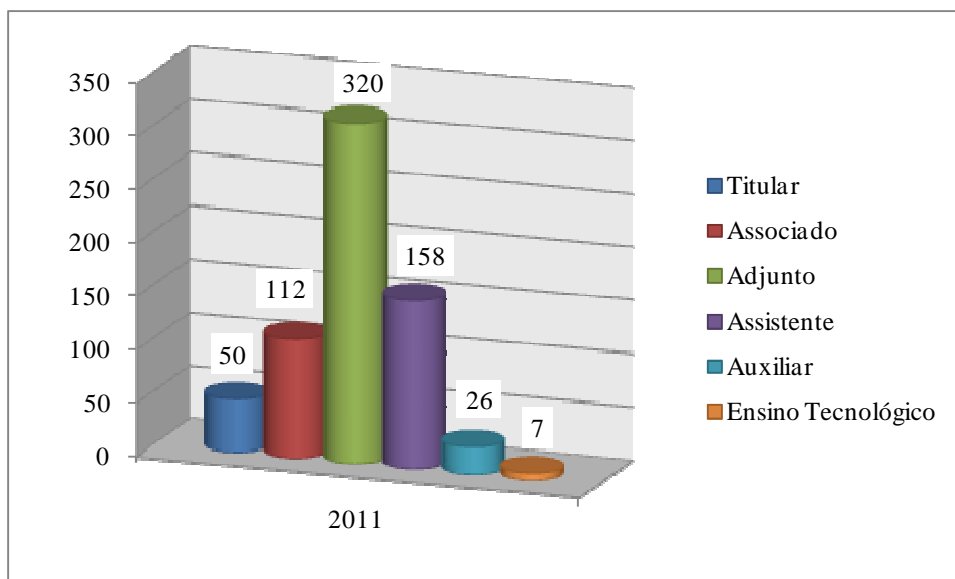

Elaboração: DIPLAN

Gráfico 27 – Docentes por Classe e Titulação 2011

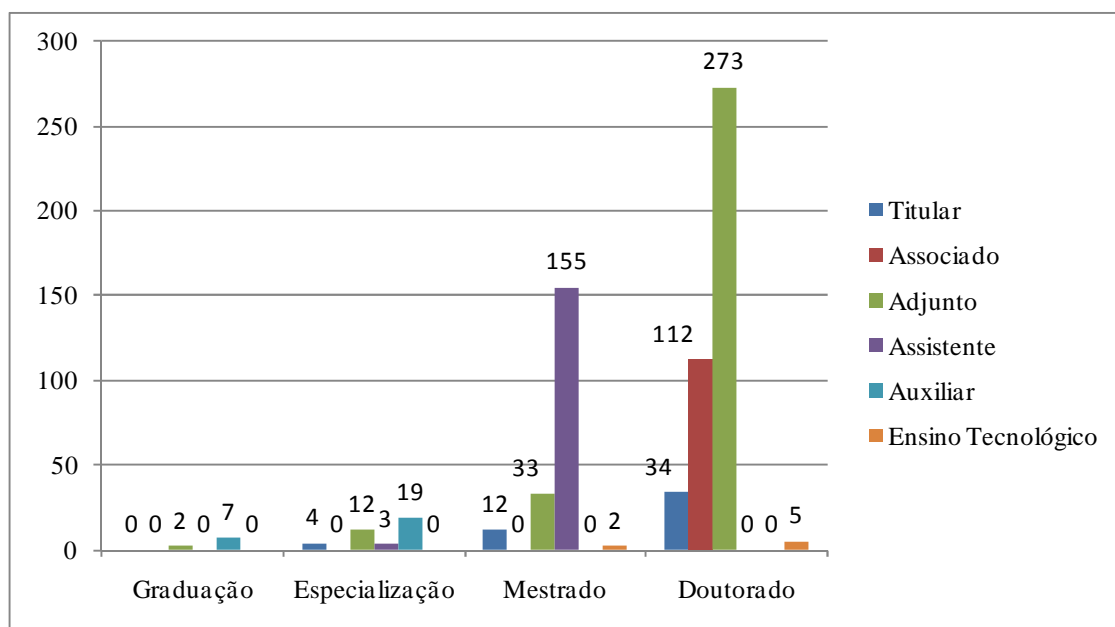

Elaboração: DIPLAN

Gráfico 28 – Docentes por Classe e Carga Horária 2011

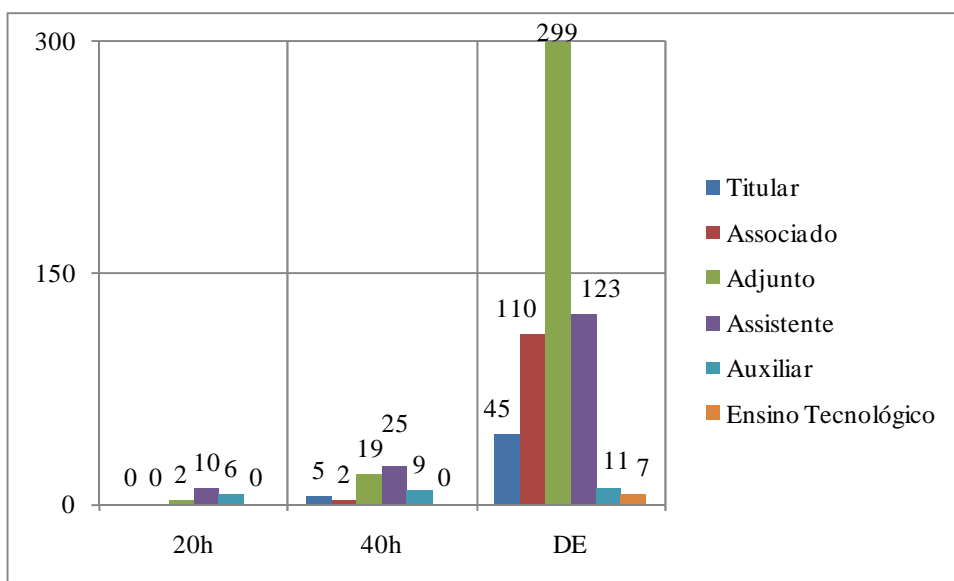

Elaboração: DIPLAN

Gráfico 29 – Docentes por Titulação e Carga Horária 2011

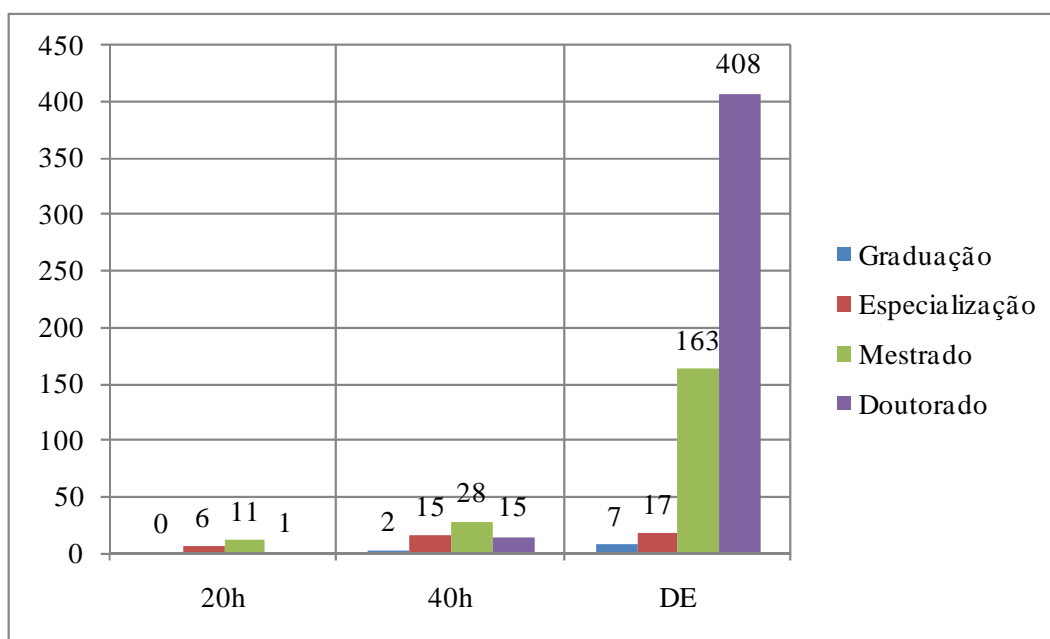

Elaboração: DIPLAN

6.2.2. Corpo Docente por Titulação e Unidade Acadêmica

Unidade	2008				2009				2010				2011							
	Dout	Mest	Esp	Grad	Total	Dout	Mest	Esp	Grad	Total	Dout	Mest	Esp	Grad	Total	Dout	Mest	Esp	Grad	Total
C3	9	7	0	0	16	13	11	0	0	24	17	17	0	0	34	19	16	0	0	35
EEnf	14	9	0	0	23	14	8	0	0	22	15	11	0	0	26	17	12	0	0	29
EE	30	14	4	1	49	31	15	3	0	49	38	17	5	1	61	38	18	6	1	63
EQA	24	9	0	1	34	29	8	0	1	38	39	7	0	1	47	41	8	0	1	50
FADIR	9	12	5	2	28	9	14	4	1	28	11	13	3	1	28	14	12	3	1	30
FAMED	23	33	24	1	81	22	32	22	0	76	24	37	20	0	81	25	38	18	2	83
ICB	29	7	1	0	37	32	7	1	0	40	38	6	0	0	44	43	4	0	0	47
ICEAC	9	17	8	0	34	10	22	6	0	38	12	25	5	0	42	16	23	4	0	43
ICHI	33	14	2	1	50	37	12	4	1	54	45	17	2	2	66	46	17	2	2	67
IE	16	19	0	0	35	20	20	0	0	40	22	24	0	0	46	28	21	0	0	49
ILA	31	10	0	0	41	34	9	0	0	43	39	13	0	1	53	40	12	1	1	54
IMEF	24	8	2	5	39	34	14	2	3	53	44	16	2	2	64	47	17	2	1	67
IO	46	6	3	1	56	43	5	2	1	51	51	4	2	0	57	50	4	2	0	56
Total	297	165	49	12	523	328	177	44	7	556	395	207	39	8	649	424	202	38	9	673

6.2.3. Corpo Docente por Titulação

Titulação	2007	%	2008	%	2009	%	2010	%	2011	%
Graduação	13	3	12	2	7	1	8	1	9	1
Especialização	50	11	49	9	44	8	39	6	38	6
Mestrado	149	31	165	32	178	32	207	32	202	30
Doutorado	264	55	297	57	327	59	395	61	424	63
Total	476	100	523	100	556	100	649	100	673	100

Gráfico 30 - Número de Docentes por Titulação

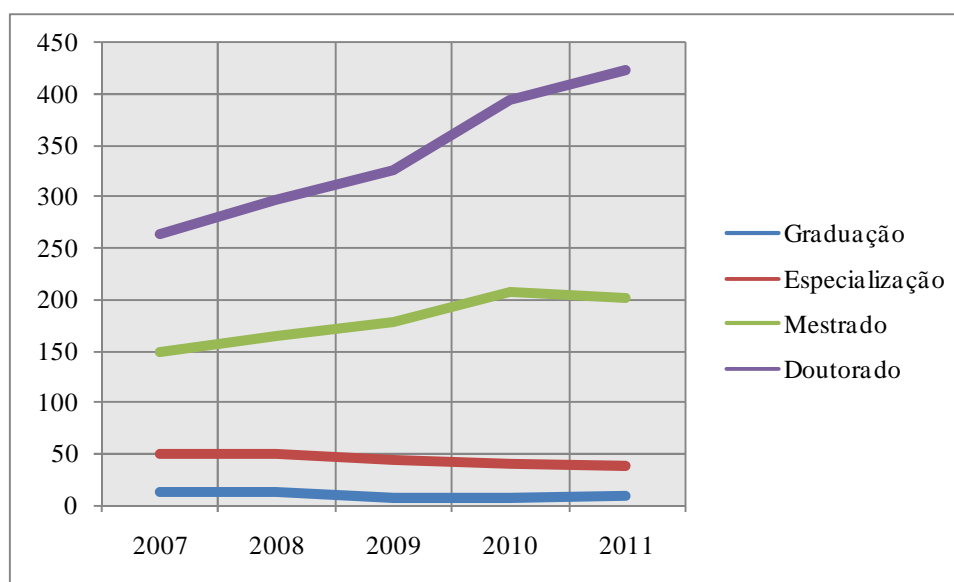

Elaboração: DIPLAN

6.2.3.1. Evolução Percentual do Número de Docentes por Titulação

Ano	Docentes				
	Doutorado	Mestrado	Especialização	Graduação	Total
2009/2008	10,44%	7,27%	-10,20%	-41,67%	6,31%
2010/2009	20,43%	16,95%	-11,36%	14,29%	16,73%
2011/2010	7,34%	-2,42%	-2,56%	12,50%	3,70%
2011/2008	42,76%	22,42%	-22,45%	-25,00%	28,68%

Gráfico 31 – Percentual de Docentes por Titulação 2007

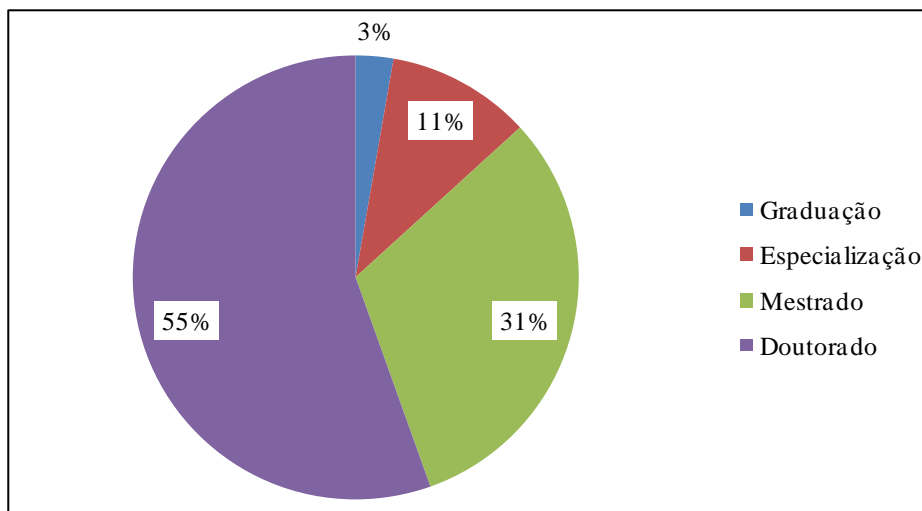

Elaboração: DIPLAN

Gráfico 32 – Percentual de Docentes por Titulação 2008

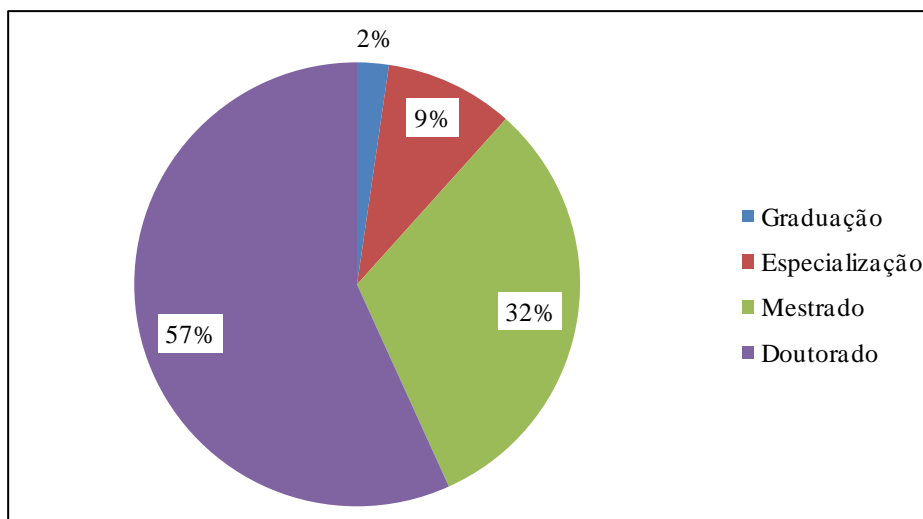

Elaboração: DIPLAN

Gráfico 33 – Percentual de Docentes por Titulação 2009

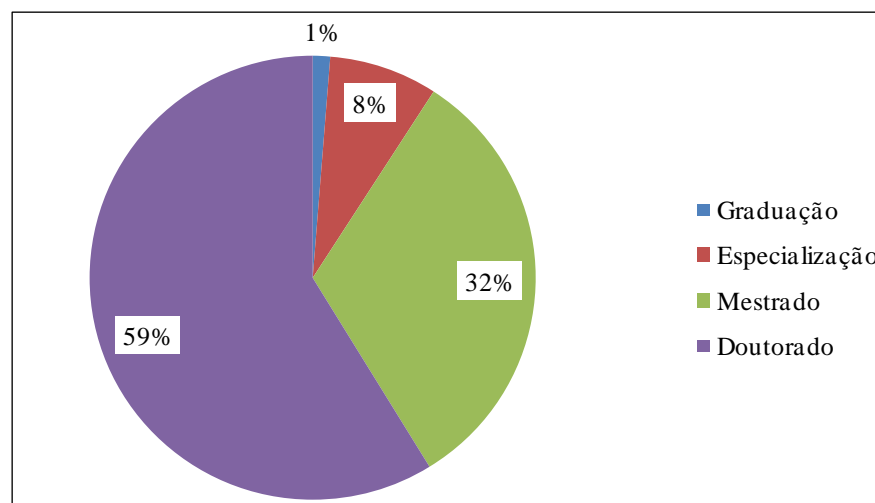

Elaboração: DIPLAN

Gráfico 34 – Percentual de Docentes por Titulação 2010

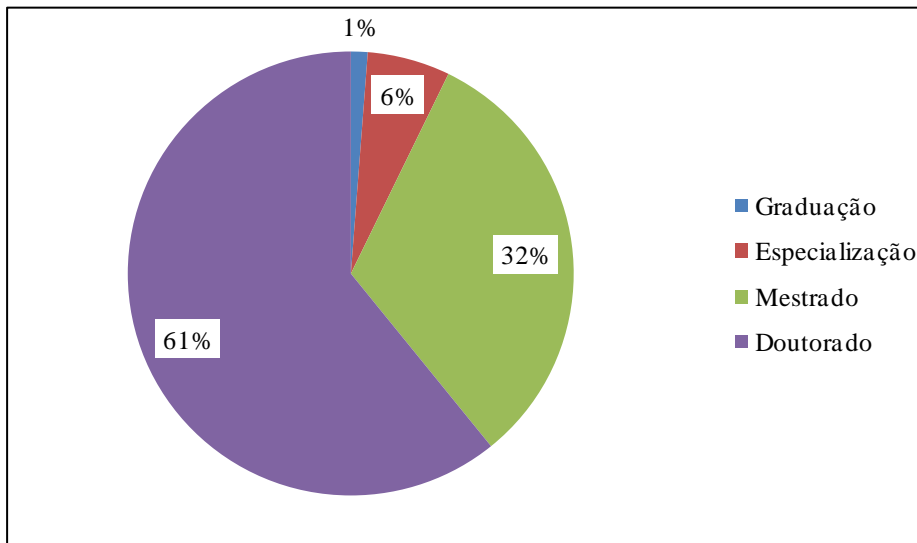

Elaboração: DIPLAN

Gráfico 35 – Percentual de Docentes por Titulação 2011

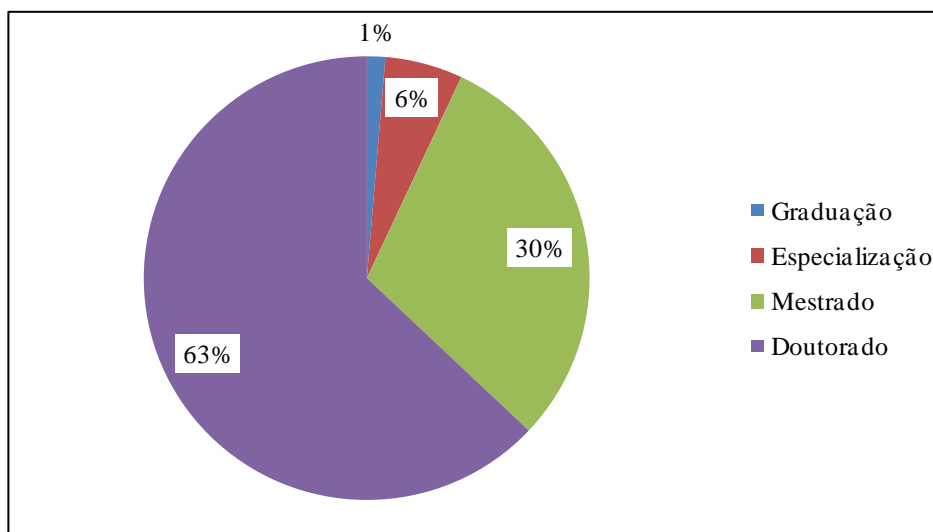

Elaboração: DIPLAN

6.2.4. Corpo Docente por Classe e Unidade Acadêmica

Unidade	2008								2009							
	TIT	ASD	ADJ	ASS	AUX	SUB	VIS	Total	TIT	ASD	ADJ	ASS	AUX	SUB	VIS	Total
C3	1	1	7	7	0	4	0	20	1	2	10	11	0	2	1	27
EEnf	1	5	13	4	0	8	0	31	1	5	13	3	0	8	0	30
EE	10	7	29	3	0	11	0	60	6	16	21	6	0	16	0	65
EQA	4	10	17	3	0	2	0	36	4	15	16	3	0	5	2	45
FADIR	1	0	9	14	4	8	0	36	1	2	10	13	2	8	0	36
FAMED	11	4	34	19	13	7	0	88	9	11	26	21	9	13	0	89
ICB	10	8	16	3	0	14	0	51	9	10	18	3	0	11	0	51
ICEAC	3	3	10	15	3	15	0	49	2	4	12	17	3	14	0	52
ICHI	0	6	31	12	1	13	0	63	0	13	27	12	2	16	1	71
IE	1	2	17	15	0	16	1	52	1	5	19	15	0	15	1	56
ILA	2	7	23	9	0	17	1	59	2	8	25	8	0	15	2	60
IMEF	4	2	25	8	0	10	0	49	5	7	30	11	0	6	0	59
IO	20	14	17	0	0	5	2	58	18	16	17	0	0	9	2	62
PROGRAD	0	0	0	0	0	0	0	0	0	0	0	0	0	0	0	0
Total	68	69	248	112	21	130	4	652	59	114	244	123	16	138	9	703

Unidade	2010									2011								
	TIT	ASD	ADJ	ASS	AUX	TEC*	SUB	VIS	Total	TIT	ASD	ADJ	ASS	AUX	TEC ¹	SUB	VIS	Total
C3	1	2	14	17	0	0	2	0	36	1	3	16	15	0	0	2	0	37
EEnf	1	4	15	6	0	1	0	0	27	1	5	16	6	0	1	1	0	30
EE	5	12	29	12	3	0	1	0	62	5	12	28	14	4	0	1	0	64
EQA	4	14	26	3	0	0	0	2	49	4	15	27	4	0	0	7	2	59
FADIR	1	1	10	14	2	0	4	0	32	1	2	13	12	2	0	3	0	33
FAMED	8	9	25	28	11	0	0	0	81	8	9	25	28	13	0	4	0	87
ICB	5	10	27	2	0	0	3	0	47	5	12	29	1	0	0	5	0	52
ICEAC	2	4	13	20	3	1	2	0	45	2	4	16	18	2	1	5	0	48
ICHI	0	12	35	16	3	2	5	0	73	0	12	35	15	3	2	4	2	73
IE	1	5	20	20	0	0	5	1	52	1	7	23	18	0	0	0	1	50
ILA	1	8	31	12	1	1	3	2	59	1	8	31	11	2	1	1	2	57
IMEF	5	7	37	15	0	0	3	0	67	5	7	39	16	0	0	0	0	67
IO	17	16	24	0	0	2	0	0	59	16	16	22	0	0	2	7	1	64
PROGRAD	0	0	0	0	0	0	2	0	2	0	0	0	0	0	0	0	0	0
Total	51	104	306	165	23	7	30	5	691	50	112	320	158	26	7	40	8	721

6.2.4.1. Evolução Percentual do Corpo Docente por Unidade

Unidade	2008								2009							
	TIT	ASD	ADJ	ASS	AUX	SUB	VIS	Total	TIT	ASD	ADJ	ASS	AUX	SUB	VIS	Total
C3	5,00	5,00	35,00	35,00	0,00	20,00	0,00	100,00	3,70	7,41	37,04	40,74	0,00	7,41	3,70	100,00
EEnf	3,23	16,13	41,94	12,90	0,00	25,81	0,00	100,00	3,33	16,67	43,33	10,00	0,00	26,67	0,00	100,00
EE	16,67	11,67	48,33	5,00	0,00	18,33	0,00	100,00	9,23	24,62	32,31	9,23	0,00	24,62	0,00	100,00
EQA	11,11	27,78	47,22	8,33	0,00	5,56	0,00	100,00	8,89	33,33	35,56	6,67	0,00	11,11	4,44	100,00
FADIR	2,78	0,00	25,00	38,89	11,11	22,22	0,00	100,00	2,78	5,56	27,78	36,11	5,56	22,22	0,00	100,00
FAMED	12,50	4,55	38,64	21,59	14,77	7,95	0,00	100,00	10,11	12,36	29,21	23,60	10,11	14,61	0,00	100,00
ICB	19,61	15,69	31,37	5,88	0,00	27,45	0,00	100,00	17,65	19,61	35,29	5,88	0,00	21,57	0,00	100,00
ICEAC	6,12	6,12	20,41	30,61	6,12	30,61	0,00	100,00	3,85	7,69	23,08	32,69	5,77	26,92	0,00	100,00
ICHI	0,00	9,52	49,21	19,05	1,59	20,63	0,00	100,00	0,00	18,31	38,03	16,90	2,82	22,54	1,41	100,00
IE	1,92	3,85	32,69	28,85	0,00	30,77	1,92	100,00	1,79	8,93	33,93	26,79	0,00	26,79	1,79	100,00
ILA	3,39	11,86	38,98	15,25	0,00	28,81	1,69	100,00	3,33	13,33	41,67	13,33	0,00	25,00	3,33	100,00
IMEF	8,16	4,08	51,02	16,33	0,00	20,41	0,00	100,00	8,47	11,86	50,85	18,64	0,00	10,17	0,00	100,00
IO	34,48	24,14	29,31	0,00	0,00	8,62	3,45	100,00	29,03	25,81	27,42	0,00	0,00	14,52	3,23	100,00
Total	10,43	10,58	38,04	17,18	3,22	19,94	0,61	100,00	8,39	16,22	34,71	17,50	2,28	19,63	1,28	100,00

¹ TEC – docentes do ensino tecnológico que aderiram a carreira na Universidade.

Unidade	2010									2011								
	TIT	ASD	ADJ	ASS	AUX	TEC	SUB	VIS	Total	TIT	ASD	ADJ	ASS	AUX	TEC	SUB	VIS	Total
C3	2,78	5,56	38,89	47,22	0,00	0,00	5,56	0,00	100,00	2,70	8,11	43,24	40,54	0,00	0,00	5,41	0,00	100,00
EEenf	3,70	14,81	55,56	22,22	0,00	3,70	0,00	0,00	100,00	3,33	16,67	53,33	20,00	0,00	3,33	3,33	0,00	100,00
EE	8,06	19,35	46,77	19,35	4,84	0,00	1,61	0,00	100,00	7,81	18,75	43,75	21,88	6,25	0,00	1,56	0,00	100,00
EQA	8,16	28,57	53,06	6,12	0,00	0,00	0,00	4,08	100,00	6,78	25,42	45,76	6,78	0,00	0,00	11,86	3,39	100,00
FADIR	3,13	3,13	31,25	43,75	6,25	0,00	12,50	0,00	100,00	3,03	6,06	39,39	36,36	6,06	0,00	9,09	0,00	100,00
FAMED	9,88	11,11	30,86	34,57	13,58	0,00	0,00	0,00	100,00	9,20	10,34	28,74	32,18	14,94	0,00	4,60	0,00	100,00
ICB	10,64	21,28	57,45	4,26	0,00	0,00	6,38	0,00	100,00	9,62	23,08	55,77	1,92	0,00	0,00	9,62	0,00	100,00
ICEAC	4,44	8,89	28,89	44,44	6,67	2,22	4,44	0,00	100,00	4,17	8,33	33,33	37,50	4,17	2,08	10,42	0,00	100,00
ICHI	0,00	16,44	47,95	21,92	4,11	2,74	6,85	0,00	100,00	0,00	16,44	47,95	20,55	4,11	2,74	5,48	2,74	100,00
IE	1,92	9,62	38,46	38,46	0,00	0,00	9,62	1,92	100,00	2,00	14,00	46,00	36,00	0,00	0,00	0,00	2,00	100,00
ILA	1,69	13,56	52,54	20,34	1,69	1,69	5,08	3,39	100,00	1,75	14,04	54,39	19,30	3,51	1,75	1,75	3,51	100,00
IMEF	7,46	10,45	55,22	22,39	0,00	0,00	4,48	0,00	100,00	7,46	10,45	58,21	23,88	0,00	0,00	0,00	0,00	100,00
IO	28,81	27,12	40,68	0,00	0,00	3,39	0,00	0,00	100,00	25,00	25,00	34,38	0,00	0,00	3,13	10,94	1,56	100,00
Total	7,38	15,05	44,28	23,88	3,33	1,01	4,34	0,72	100,00	6,93	15,53	44,38	21,91	3,61	0,97	5,55	1,11	100,00

6.2.4.2. Evolução do Número de Docentes Visitantes e Substitutos

ANO	DOCENTES	
	Visitantes	Substitutos
2009/2008	125,00%	6,15%
2010/2009	-44,44%	-78,26%
2011/2010	60,00%	33,33%
2011/2008	100,00%	-69,23%

6.2.5. Corpo Docente por Regime de Trabalho e Unidade Acadêmica

Unidade	2008				2009				2010				2011			
	20h	40h	DE	Total	20h	40h	DE	Total	20h	40h	DE	Total	20h	40h	DE	Total
C3	0	0	16	16	0	0	24	24	0	0	34	34	0	0	35	35
EEenf	0	0	23	23	0	0	22	22	0	4	22	26	0	5	24	29
EE	0	0	49	49	0	0	49	49	3	0	58	61	3	0	60	63
EQA	0	1	33	34	0	0	38	38	0	0	47	47	0	0	50	50
FADIR	2	10	16	28	2	9	17	28	2	8	18	28	2	9	19	30
FAMED	9	36	36	81	8	43	25	76	13	44	24	81	12	46	25	83
ICB	0	1	36	37	0	1	39	40	0	0	44	44	0	0	47	47
ICEAC	0	0	34	34	1	0	37	38	1	0	41	42	1	0	42	43
ICHI	0	0	50	50	0	0	54	54	0	0	66	66	0	0	67	67
IE	0	0	35	35	0	0	40	40	0	0	46	46	0	0	49	49
ILA	0	0	41	41	0	0	43	43	0	0	53	53	0	0	54	54
IMEF	0	0	39	39	0	0	53	53	0	0	64	64	0	0	67	67
IO	0	0	56	56	0	0	51	51	0	0	57	57	0	0	56	56
Total	11	48	464	523	11	53	492	556	19	56	574	649	18	60	595	673

6.2.5.1. Evolução Percentual do Corpo Docente por Unidade Acadêmica

Unidade	2008				2009			
	20h	40h	DE	Total	20h	40h	DE	Total
C3	0,00	0,00	100,00	100,00	0,00	0,00	100,00	100,00
EEenf	0,00	0,00	100,00	100,00	0,00	0,00	100,00	100,00
EE	0,00	0,00	100,00	100,00	0,00	0,00	100,00	100,00
EQA	0,00	2,94	97,06	100,00	0,00	0,00	100,00	100,00
FADIR	7,14	35,71	57,14	100,00	7,14	32,14	60,71	100,00
FAMED	11,11	44,44	44,44	100,00	10,53	56,58	32,89	100,00
ICB	0,00	2,70	97,30	100,00	0,00	2,50	97,50	100,00
ICEAC	0,00	0,00	100,00	100,00	2,63	0,00	97,37	100,00
ICHI	0,00	0,00	100,00	100,00	0,00	0,00	100,00	100,00
IE	0,00	0,00	100,00	100,00	0,00	0,00	100,00	100,00
ILA	0,00	0,00	100,00	100,00	0,00	0,00	100,00	100,00
IMEF	0,00	0,00	100,00	100,00	0,00	0,00	100,00	100,00
IO	0,00	0,00	100,00	100,00	0,00	0,00	100,00	100,00
Total	2,10	9,18	88,72	100,00	1,98	9,53	88,49	100,00

Unidade	2010				2011			
	20h	40h	DE	Total	20h	40h	DE	Total
C3	0,00	0,00	100,00	100,00	0,00	0,00	100,00	100,00
EEenf	0,00	15,38	84,62	100,00	0,00	17,24	82,76	100,00
EE	4,92	0,00	95,08	100,00	4,76	0,00	95,24	100,00
EQA	0,00	0,00	100,00	100,00	0,00	0,00	100,00	100,00
FADIR	7,14	28,57	64,29	100,00	6,67	30,00	63,33	100,00
FAMED	16,05	54,32	29,63	100,00	14,46	55,42	30,12	100,00
ICB	0,00	0,00	100,00	100,00	0,00	0,00	100,00	100,00
ICEAC	2,38	0,00	97,62	100,00	2,33	0,00	97,67	100,00
ICHI	0,00	0,00	100,00	100,00	0,00	0,00	100,00	100,00
IE	0,00	0,00	100,00	100,00	0,00	0,00	100,00	100,00
ILA	0,00	0,00	100,00	100,00	0,00	0,00	100,00	100,00
IMEF	0,00	0,00	100,00	100,00	0,00	0,00	100,00	100,00
IO	0,00	0,00	100,00	100,00	0,00	0,00	100,00	100,00
Total	2,93	8,63	88,44	100,00	2,67	8,92	88,41	100,00

6.3. Servidores Inativos

Grupos	2007	2008	2009	2010	2011
Docentes Ensino Superior	270	301	318	311	319
Docentes Ensino Médio	21	24	25	26	27
Técnico-Administrativo em Educação	293	319	372	373	396
Total Geral	563	620	690	684	715

6.3.1. Servidores Técnico-Administrativos em Educação Inativos por Grupo

Técnicos	Ano				
	2007	2008	2009	2010	2011
A	27	33	35	35	36
B	25	28	33	33	36
C	59	62	73	75	79
D	119	128	149	149	158
E	52	57	70	70	76
PUC	11	11	12	11	11
Total	293	319	372	373	396

Gráfico 36 – Evolução dos Servidores Inativos

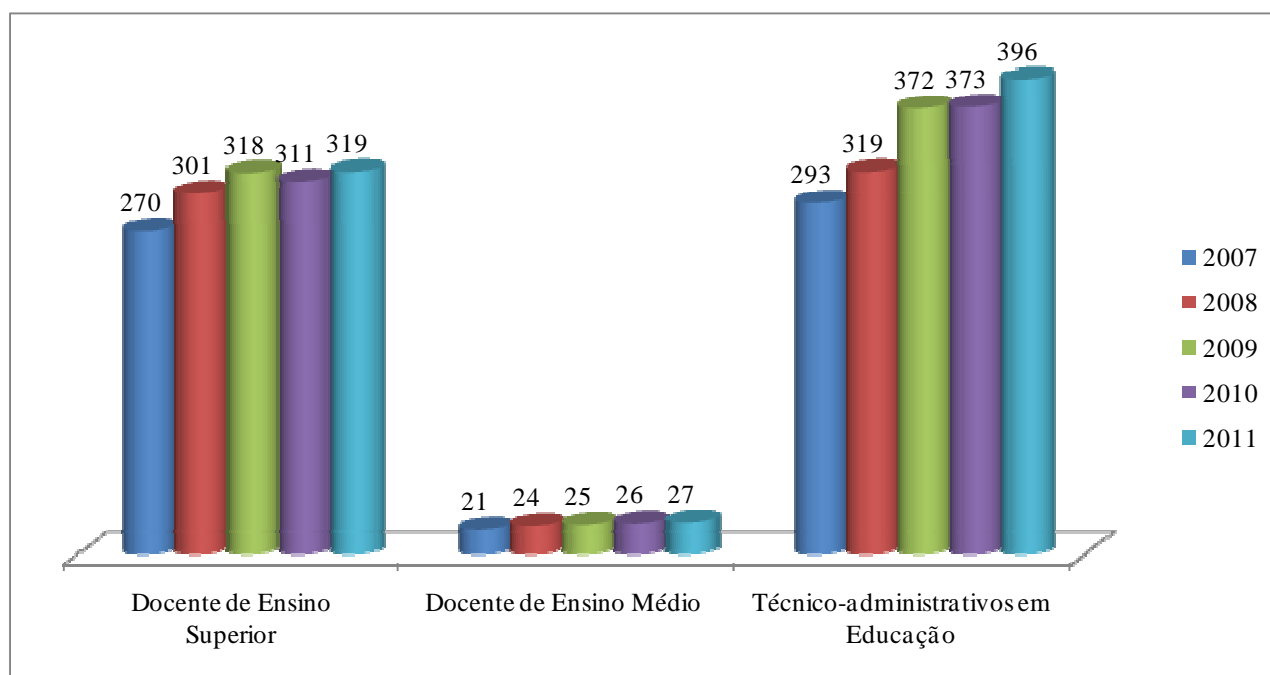

Elaboração: DIPLAN

6.4. Qualificação e Capacitação dos Servidores

6.4.1. Qualificação dos Técnico-Administrativos em Educação

Pós-Graduados Titulados	2007	2008	2009	2010	2011
Mestres	3	31	6	4	17
Doutores	0	1	0	6	1

6.4.2. Capacitação dos Técnico-Administrativos em Educação

Cursos	2011 Participantes
Atualização em Informática - Photoshop	46
Atualização em Informática - Power Point	70
Atualização em Informática - Corel Draw	107
Atualização em Informática - Linux, Windows e Internet	72
Atualização em Informática - Word	54
Atualização em Informática - Excel	55
Sofrimento Moral e o Fortalecimento da Dimensão ética no Trabalho de Enfermagem	4
Anteprojeto, Projeto Básico, Projeto Executivo e Orçamento para Licitação e Controle de Obras de Engenharia	16
Capacitação da Liderança visando o Desenvolvimento Organizacional	30
Curso Básico de Espanhol	32
Curso de Capacitação e Gestão da Qualidade em Laboratórios - Módulos I, II, III, IV, V e VI	156
Curso de Gestão Orçamentária	21
Semana do Secretariado da FURG	28
Gestão Pública	29
Atualização para Bibliotecários da FURG - Módulos I, II, III e IV	68
Urgência e Emergência	22
Gestão de Projetos (PMI) V4	14
Curso de Atualização de Condutores de Transporte Coletivo e Transporte de Cargas Perigosas	11
Relações Humanas no Trabalho	12
Total	847

Gráfico 37 – Indicadores de Recursos Humanos

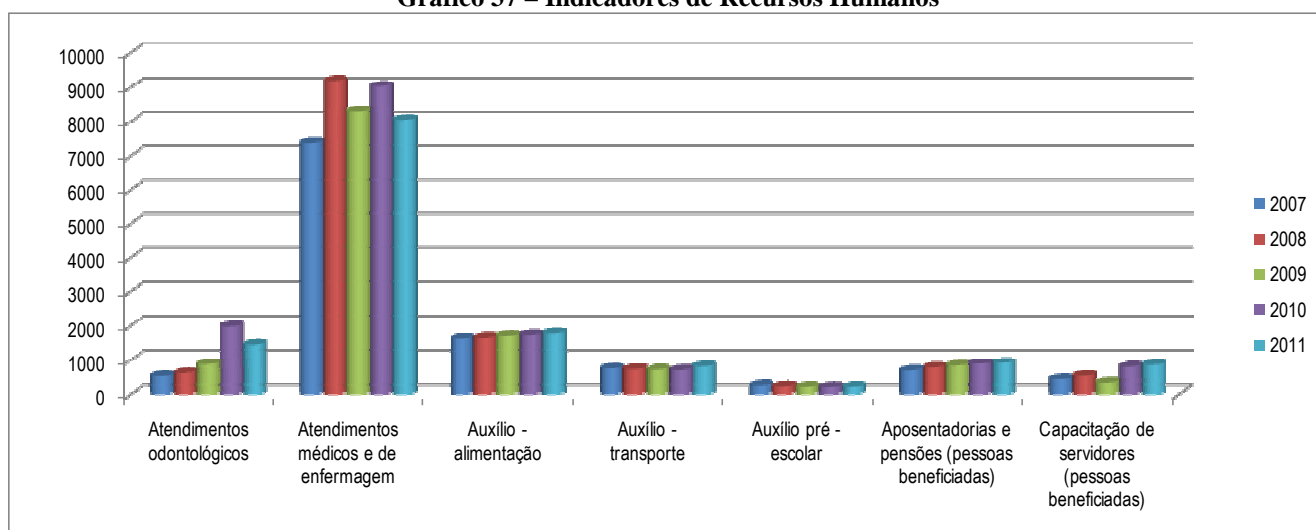

Elaboração: DIPLAN

6.4.3. Técnico-Administrativos em Educação Afastados para Pós-Graduação

Unidade	2009						2010						2011								
	Especializa- ção			Mestrado			Doutorado			Especializa- ção			Mestrado			Doutorado			Total		
	País	Ext.	Total	País	Ext.	Total	País	Ext.	Total	País	Ext.	Total	País	Ext.	Total	País	Ext.	Total	País	Ext.	Total
HU	2	0	8	0	1	0	11	0	0	5	0	3	0	8	0	0	2	0	5	0	7
EDGRAF	0	0	0	0	0	0	0	0	1	0	0	0	1	0	0	0	0	0	0	0	0
EQA	0	0	1	0	0	0	1	0	0	0	0	0	0	0	0	0	1	0	0	0	1
FAMED	0	0	0	0	0	0	0	0	0	0	0	0	0	0	0	1	0	0	0	0	1
ICB	0	0	1	0	0	0	1	0	0	0	0	0	0	0	0	0	0	0	0	0	0
IE	0	0	0	0	1	0	1	0	0	0	1	0	1	0	0	0	0	0	1	0	1
ILA	0	0	1	0	0	0	1	0	0	0	0	0	0	0	0	0	0	0	0	0	0
IO	0	0	0	0	1	0	1	0	0	0	1	0	1	0	0	0	0	0	1	0	1
NTI	2	0	0	0	0	0	2	1	0	1	0	0	2	0	0	1	0	0	0	0	1
PRAE	0	0	0	0	0	0	0	0	0	0	1	0	1	0	0	0	0	0	1	0	1
PROEXC	0	0	1	0	0	0	1	0	0	0	0	0	0	0	0	0	0	0	0	0	0
PROGEP	0	0	0	0	0	0	0	0	0	0	0	0	0	0	0	1	0	0	0	0	1
PROINFRA	0	0	1	0	0	0	1	0	0	0	0	0	0	0	0	0	0	0	0	0	0
PROPESP	0	0	0	0	0	0	0	0	0	0	0	0	0	0	0	1	0	0	0	0	1
PROPLAD	0	0	0	0	0	0	0	0	0	0	0	0	0	0	0	1	0	0	0	0	1
Total	4	0	13	0	3	0	20	1	0	7	0	6	0	14	1	0	8	0	8	0	17

6.4.4. Docentes Afastados para Pós-Graduação

Unidade	2010							2011						
	Mestrado		Doutorado		Pós-Doutorado		Total	Mestrado		Doutorado		Pós-Doutorado		Total
	Pais	Ext.	Pais	Ext.	Pais	Ext.		Pais	Ext.	Pais	Ext.	Pais	Ext.	
C3	0	0	2	0	0	0	2	1	0	1	0	0	0	2
EE	0	0	0	0	0	1	1	0	0	0	0	0	0	0
EQA	0	0	0	0	0	0	0	0	0	0	0	0	1	1
FADIR	2	0	2	1	0	0	5	2	0	3	0	0	0	5
FAMED	1	0	1	0	1	0	3	1	0	5	0	0	0	6
ICB	0	0	1	0	0	0	1	0	0	1	0	0	0	1
ICEAC	2	0	2	0	0	0	4	0	0	3	0	0	0	3
ICHI	0	0	3	0	0	0	3	0	0	3	0	0	2	5
IE	0	0	4	1	1	0	6	0	0	4	0	1	0	5
ILA	0	0	2	0	1	0	3	0	0	2	0	2	0	4
IMEF	0	0	1	0	0	0	1	0	0	1	0	0	0	1
Total	5	0	18	2	3	1	29	4	0	23	0	3	3	33

6.5. Servidores por Departamento

No ano de 2009, a estrutura da Universidade foi alterada, conforme a Resolução nº 015/2009, de 26/06/2009, do CONSUN. Os Departamentos foram divididos ou agrupados, passando a serem denominados Unidades Acadêmicas. As Pró-Reitorias também sofreram alterações, tendo suas estruturas e nomenclatura alteradas.

6.5.1. Corpo Docente por Titulação

Departamento	2007					2008				
	Dout	Mest	Esp	Grad	Total	Dout	Mest	Esp	Grad	Total
Matemática	18	10	3	5	36	21	14	3	20	58
Química	25	10	0	1	36	27	10	0	4	41
Física	23	9	0	2	34	24	8	0	9	41
Materiais e Construção	18	7	3	0	28	20	8	3	5	36
Geociências	15	2	1	0	18	15	3	1	6	25
Letras e Artes	29	9	0	0	38	32	8	0	14	54
Ciên. Econ., Adm. e Contábeis	8	16	8	0	32	9	17	8	13	47
Ciências Jurídicas	9	9	5	3	26	9	11	6	12	38
Ed. e Ciên. do Comportamento	20	24	1	0	45	22	30	1	18	71
Biblioteconomia e História	10	6	1	1	18	13	6	1	9	29
Oceanografia	26	4	2	1	33	28	4	2	4	38
Cirurgia	7	5	5	0	17	5	6	8	9	28
Medicina Interna	9	10	9	0	28	9	12	10	3	34
Materno - Infantil	4	5	6	0	15	5	6	6	4	21
Ciências Morfo-Biológicas	11	4	0	0	15	14	4	0	7	25
Ciências Fisiológicas	13	3	2	0	18	14	4	1	3	22
Patologia	6	5	3	0	14	5	6	3	4	18
Enfermagem	14	10	1	0	25	14	11	0	6	31
Total	265	148	50	13	476	286	168	53	150	657

6.5.1.1. Evolução Percentual do Corpo Docente

Departamento	2007					2008				
	Dout	Mest	Esp	Grad	Total	Dout	Mest	Esp	Grad	Total
Matemática	50,00	27,78	8,33	13,89	100,00	36,21	24,14	5,17	34,48	100,00
Química	69,44	27,78	0,00	2,78	100,00	65,85	24,39	0,00	9,76	100,00
Física	67,65	26,47	0,00	5,88	100,00	58,54	19,51	0,00	21,95	100,00
Materiais e Construção	64,29	25,00	10,71	0,00	100,00	55,56	22,22	8,33	13,89	100,00
Geociências	83,33	11,11	5,56	0,00	100,00	60,00	12,00	4,00	24,00	100,00
Letras e Artes	76,32	23,68	0,00	0,00	100,00	59,26	14,81	0,00	25,93	100,00
Ciên. Econ., Adm. e Contábeis	25,00	50,00	25,00	0,00	100,00	19,15	36,17	17,02	27,66	100,00
Ciências Jurídicas	34,62	34,62	19,23	11,54	100,00	23,68	28,95	15,79	31,58	100,00
Ed. e Ciên. do Comportamento	44,44	53,33	2,22	0,00	100,00	30,99	42,25	1,41	25,35	100,00
Biblioteconomia e História	55,56	33,33	5,56	5,56	100,00	44,83	20,69	3,45	31,03	100,00
Oceanografia	78,79	12,12	6,06	3,03	100,00	73,68	10,53	5,26	10,53	100,00
Cirurgia	41,18	29,41	29,41	0,00	100,00	17,86	21,43	28,57	32,14	100,00
Medicina Interna	32,14	35,71	32,14	0,00	100,00	26,47	35,29	29,41	8,82	100,00
Materno - Infantil	26,67	33,33	40,00	0,00	100,00	23,81	28,57	28,57	19,05	100,00
Ciências Morfo-Biológicas	73,33	26,67	0,00	0,00	100,00	56,00	16,00	0,00	28,00	100,00
Ciências Fisiológicas	72,22	16,67	11,11	0,00	100,00	63,64	18,18	4,55	13,64	100,00
Patologia	42,86	35,71	21,43	0,00	100,00	27,78	33,33	16,67	22,22	100,00
Enfermagem	56,00	40,00	4,00	0,00	100,00	45,16	35,48	0,00	19,35	100,00
Total	55,67	31,09	10,50	2,73	100,00	43,53	25,57	8,07	22,83	100,00

6.5.2. Corpo Docente por Classe

Departamento	2007								2008							
	TIT	ASD	ADJ	ASS	AUX	SUB	VIS	Total	TIT	ASD	ADJ	ASS	AUX	SUB	VIS	Total
Matemática	5	2	20	9	0	14	0	50	5	2	22	13	0	16	0	58
Química	7	9	17	3	0	5	0	41	7	9	19	3	0	3	0	41
Física	8	2	18	6	0	6	0	40	7	2	21	4	0	7	0	41
Materiais e Construção	6	3	19	0	0	9	0	37	6	5	18	2	0	5	0	36
Geociências	2	5	10	1	0	6	0	24	2	5	12	2	0	6	0	27
Letras e Artes	2	3	25	8	0	14	1	53	2	6	26	8	0	13	1	56
Ciên. Econ., Adm. Contábeis	3	3	9	15	2	12	0	44	3	3	10	16	3	13	0	48
Ciências Jurídicas	1	0	9	12	4	8	0	34	1	0	9	14	4	10	0	38
Ed. e Ciên. Comportamento	1	3	23	18	0	23	0	68	1	4	22	26	0	17	1	71
Biblioteconomia e História	0	5	7	5	1	7	0	25	0	5	11	5	1	9	0	31
Oceanografia	14	9	10	0	0	6	1	40	13	11	11	0	0	3	1	39
Cirurgia	4	1	9	1	2	9	0	26	2	1	9	2	6	8	0	28
Medicina Interna	7	1	11	6	3	3	0	31	6	2	11	7	5	3	0	34
Materno - Infantil	2	0	9	4	0	3	0	18	1	0	10	5	1	4	0	21
Ciências Morfo-Biológicas	5	2	6	2	0	8	0	23	5	2	9	2	0	7	0	25
Ciências Fisiológicas	5	3	8	1	1	7	0	25	5	6	6	2	0	3	0	22
Patologia	3	0	7	4	0	5	0	19	2	0	7	4	1	4	0	18
Enfermagem	1	5	14	5	0	7	0	32	1	6	13	5	0	6	0	31
Total	76	56	231	100	13	152	2	630	69	69	246	120	21	137	3	665

6.5.2.1. Evolução do Corpo Docentes

Departamento	2007								2008							
	TIT	ASD	ADJ	ASS	AUX	SUB	VIS	Total	TIT	ASD	ADJ	ASS	AUX	SUB	VIS	Total
Matemática	10,00	4,00	40,00	18,00	0,00	28,00	0,00	100,00	8,62	3,45	37,93	22,41	0,00	27,59	0,00	100,00
Química	17,07	21,95	41,46	7,32	0,00	12,20	0,00	100,00	17,07	21,95	46,34	7,32	0,00	7,32	0,00	100,00
Física	20,00	5,00	45,00	15,00	0,00	15,00	0,00	100,00	17,07	4,88	51,22	9,76	0,00	17,07	0,00	100,00
Materiais e Construção	16,22	8,11	51,35	0,00	0,00	24,32	0,00	100,00	16,67	13,89	50,00	5,56	0,00	13,89	0,00	100,00
Geociências	8,33	20,83	41,67	4,17	0,00	25,00	0,00	100,00	7,41	18,52	44,44	7,41	0,00	22,22	0,00	100,00
Letras e Artes	3,77	5,66	47,17	15,09	0,00	26,42	1,89	100,00	3,57	10,71	46,43	14,29	0,00	23,21	1,79	100,00
Ciências Econ., Adm. e Contábeis	6,82	6,82	20,45	34,09	4,55	27,27	0,00	100,00	6,25	6,25	20,83	33,33	6,25	27,08	0,00	100,00
Ciências Jurídicas	2,94	0,00	26,47	35,29	11,76	23,53	0,00	100,00	2,63	0,00	23,68	36,84	10,53	26,32	0,00	100,00
Ed. e Ciênc. do Comportamento	1,47	4,41	33,82	26,47	0,00	33,82	0,00	100,00	1,41	5,63	30,99	36,62	0,00	23,94	1,41	100,00
Biblioteconomia e História	0,00	20,00	28,00	20,00	4,00	28,00	0,00	100,00	0,00	16,13	35,48	16,13	3,23	29,03	0,00	100,00
Oceanografia	35,00	22,50	25,00	0,00	0,00	15,00	2,50	100,00	33,33	28,21	28,21	0,00	0,00	7,69	2,56	100,00
Cirurgia	15,38	3,85	34,62	3,85	7,69	34,62	0,00	100,00	7,14	3,57	32,14	7,14	21,43	28,57	0,00	100,00
Medicina Interna	22,58	3,23	35,48	19,35	9,68	9,68	0,00	100,00	17,65	5,88	32,35	20,59	14,71	8,82	0,00	100,00
Materno-Infantil	11,11	0,00	50,00	22,22	0,00	16,67	0,00	100,00	4,76	0,00	47,62	23,81	4,76	19,05	0,00	100,00
Ciências Morfo-Biológicas	21,74	8,70	26,09	8,70	0,00	34,78	0,00	100,00	20,00	8,00	36,00	8,00	0,00	28,00	0,00	100,00
Ciências Fisiológicas	20,00	12,00	32,00	4,00	4,00	28,00	0,00	100,00	22,73	27,27	27,27	9,09	0,00	13,64	0,00	100,00
Patologia	15,79	0,00	36,84	21,05	0,00	26,32	0,00	100,00	11,11	0,00	38,89	22,22	5,56	22,22	0,00	100,00
Enfermagem	3,13	15,63	43,75	15,63	0,00	21,88	0,00	100,00	3,23	19,35	41,94	16,13	0,00	19,35	0,00	100,00
Total	12,06	8,89	36,67	15,87	2,06	24,13	0,32	100,00	10,38	10,38	36,99	18,05	3,16	20,60	0,45	100,00

6.5.3. Corpo Docente por Regime de Trabalho e Unidade Acadêmica

Departamento	2007					2008				
	12h	20h	40h	DE	Total	12h	20h	40h	DE	Total
Matemática	0	0	0	36	36	0	0	0	42	42
Química	0	0	1	35	36	0	0	1	37	38
Física	0	0	0	34	34	0	0	0	34	34
Materiais e Construção	0	0	0	28	28	0	0	0	31	31
Geociências	0	0	0	18	18	0	0	0	19	19
Letras e Artes	0	0	0	38	38	0	0	0	41	41
Ciências Econ., Adm. e Contábeis	0	1	0	31	32	0	0	0	34	34
Ciências Jurídicas	0	3	9	14	26	0	2	10	16	28
Educação e Ciênc. do Comportamento	0	0	0	45	45	0	0	0	53	53
Biblioteconomia e História	0	0	0	18	18	0	0	0	21	21
Oceanografia	0	0	0	33	33	0	0	0	35	35
Cirurgia	0	0	13	4	17	0	1	14	5	20
Medicina Interna	0	2	17	9	28	0	4	18	9	31
Materno-Infantil	0	0	13	2	15	0	3	13	6	22
Ciências Morfo-Biológicas	0	0	0	15	15	0	0	0	18	18
Ciências Fisiológicas	0	0	1	17	18	0	0	1	18	19
Patologia	0	0	2	12	14	0	1	2	11	14
Enfermagem	0	0	0	25	25	0	0	0	25	25
Total	0	6	56	414	476	0	11	59	455	525

6.5.3.1. Evolução Percentual do Corpo Docente

Departamento	2007					2008				
	12h	20h	40h	DE	Total	12h	20h	40h	DE	Total
Matemática	0,00	0,00	0,00	100,00	100,00	0,00	0,00	0,00	100,00	100,00
Química	0,00	0,00	2,78	97,22	100,00	0,00	0,00	2,63	97,37	100,00
Física	0,00	0,00	0,00	100,00	100,00	0,00	0,00	0,00	100,00	100,00
Materiais e Construção	0,00	0,00	0,00	100,00	100,00	0,00	0,00	0,00	100,00	100,00
Geociências	0,00	0,00	0,00	100,00	100,00	0,00	0,00	0,00	100,00	100,00
Letras e Artes	0,00	0,00	0,00	100,00	100,00	0,00	0,00	0,00	100,00	100,00
Ciências Econ., Adm. e Contábeis	0,00	3,13	0,00	96,88	100,00	0,00	0,00	0,00	100,00	100,00
Ciências Jurídicas	0,00	11,54	34,62	53,85	100,00	0,00	7,14	35,71	57,14	100,00
Educação e Ciênc. do Comportamento	0,00	0,00	0,00	100,00	100,00	0,00	0,00	0,00	100,00	100,00
Biblioteconomia e História	0,00	0,00	0,00	100,00	100,00	0,00	0,00	0,00	100,00	100,00
Oceanografia	0,00	0,00	0,00	100,00	100,00	0,00	0,00	0,00	100,00	100,00
Cirurgia	0,00	0,00	76,47	23,53	100,00	0,00	5,00	70,00	25,00	100,00
Medicina Interna	0,00	7,14	60,71	32,14	100,00	0,00	12,90	58,06	29,03	100,00
Materno-Infantil	0,00	0,00	86,67	13,33	100,00	0,00	13,64	59,09	27,27	100,00
Ciências Morfo-Biológicas	0,00	0,00	0,00	100,00	100,00	0,00	0,00	0,00	100,00	100,00
Ciências Fisiológicas	0,00	0,00	5,56	94,44	100,00	0,00	0,00	5,26	94,74	100,00
Patologia	0,00	0,00	14,29	85,71	100,00	0,00	7,14	14,29	78,57	100,00
Enfermagem	0,00	0,00	0,00	100,00	100,00	0,00	0,00	0,00	100,00	100,00
Total	0,00	1,26	11,76	86,97	100,00	0,00	2,10	11,24	86,67	100,00

6.5.4. Técnico-Administrativos em Educação Afastados para Pós-Graduação

Unidade	2007							2008						
	Especialização		Mestrado		Doutorado		Total	Especialização		Mestrado		Doutorado		Total
	Pais	Ext.	Pais	Ext.	Pais	Ext.		Pais	Ext.	Pais	Ext.	Pais	Ext.	
Hospital Universitário	7	0	5	0	0	0	12	2	0	11	0	1	0	14
SAMC	0	0	0	0	0	0	0	0	0	0	0	0	0	0
Departamento de Oceanografia	0	0	1	0	0	0	1	0	0	0	0	1	0	1
Departamento de Química	0	0	1	0	0	0	1	0	0	1	0	0	0	1
Total	7	0	7	0	0	0	14	2	0	12	0	2	0	16

6.5.5. Docentes Afastados para Pós-Graduação

Departamento	2007							2008						
	Mestrado		Doutorado		Pós-Dout.		Total	Mestrado		Doutorado		Pós-Dout.		Total
	Pais	Ext.	Pais	Ext.	Pais	Ext.		Pais	Ext.	Pais	Ext.	Pais	Ext.	
Biblioteconomia e História	0	0	2	0	1	0	3	0	0	3	0	1	0	4
Ciênc. Econ., Ad. e Contábeis	1	0	3	0	0	0	4	1	0	4	0	0	0	5
Ciências Jurídicas	0	0	2	0	0	0	2	1	0	2	0	0	0	3
Ciências Fisiológicas	0	0	0	0	1	0	1	0	0	0	0	1	0	1
Ciências Morfo-Biológicas	0	0	0	0	0	0	0	0	0	0	0	2	0	2
Ed. e Ciênc. do Comportamento	0	0	6	0	1	0	7	0	0	8	1	0	2	11
Enfermagem	0	0	0	1	0	0	1	0	0	0	1	0	0	1
Física	0	0	0	1	0	0	1	1	0	0	1	1	0	3
Geociências	0	0	0	0	0	0	0	0	0	0	0	0	0	0
Letras e Artes	0	0	0	1	0	0	1	0	0	2	0	1	1	4
Matemática	0	0	3	0	0	0	3	0	0	5	0	0	1	6
Materiais e Construção	0	0	0	0	1	0	1	0	0	0	0	1	1	2
Oceanografia	0	0	1	0	0	0	1	0	0	1	0	0	1	2
Patologia	1	0	0	0	1	0	2	0	0	0	0	1	1	2
Química	0	0	0	0	1	0	1	0	0	0	0	1	0	1
Cirurgia	0	0	0	0	0	0	0	0	0	0	0	0	0	0
Materno-Infantil	0	0	1	0	0	0	1	1	0	1	0	0	0	2
Medicina Interna	0	0	1	0	0	0	1	0	0	1	0	0	0	1
Total	2	0	19	3	6	0	30	4	0	27	3	9	7	50



Nesta seção são apresentadas as informações relativas ao orçamento da Universidade, Indicadores de Gestão do Tribunal de Contas da União -TCU, Diretoria de Administração Financeira e Contábil - DAFC, Diretoria de Administração de Material - DAM, Núcleo de Tecnologia da Informação - NTI, Sistema de Bibliotecas - SiB, Estação de Apoio Antártico, Hospital Universitário, Indicadores de Gestão da Universidade e evolução das despesas com insumos.

Gestão Institucional

7.1. Orçamento da Universidade

7.1.1. Orçamento de Abertura e Fechamento da FURG

Ano	Grupo de despesa	Abertura - (R\$)		% de Participação dos Grupos de Despesa
		Tesouro e Próprio	Total	
2007	Pessoal	150.157.553,00	150.157.553,00	88,62%
	Outras despesas correntes	16.810.936,00	16.810.936,00	9,92%
	Capital	2.462.654,00	2.462.654,00	1,45%
Total		169.431.143,00	169.431.143,00	100,00%
2008	Pessoal	155.873.667,00	155.873.667,00	87,18%
	Outras despesas correntes	20.114.956,00	20.114.956,00	11,25%
	Capital	2.813.846,00	2.813.846,00	1,57%
Total		178.802.469,00	178.802.469,00	100,00%
2009	Pessoal	176.010.543,00	176.010.543,00	74,18%
	Outras despesas correntes	25.607.312,00	25.607.312,00	10,79%
	Capital	35.647.979,00	35.647.979,00	15,02%
Total		237.265.834,00	237.265.834,00	100,00%
2010	Pessoal	215.443.048,00	215.443.048,00	73,86%
	Outras despesas correntes	31.889.438,00	31.889.438,00	10,93%
	Capital	44.370.057,00	44.370.057,00	15,21%
Total		291.702.543,00	291.702.543,00	100,00%
2011	Pessoal	227.017.892,00	227.017.892,00	67,70%
	Outras despesas correntes	48.722.627,00	48.722.627,00	14,53%
	Capital	59.590.800,00	59.590.800,00	17,77%
Total		335.331.319,00	335.331.319,00	100,00%

Ano	Grupo de despesa	Fechamento - (R\$)			Total	% de Participação dos Grupos de Despesa
		Tesouro e Próprio	Receitas de Outras Fontes	Convênio/ Descentralização		
2007	Pessoal e encargos sociais	141.818.598,83	0,00	850.000,00	142.668.598,83	74,89%
	Outras despesas correntes	15.566.720,52	144.433,17	20.552.563,46	36.263.717,15	19,04%
	Capital	1.149.240,96	1.643.390,28	8.780.544,31	11.573.175,55	6,07%
Total		158.534.560,31	1.787.823,45	30.183.107,77	190.505.491,53	100,00%
2008	Pessoal e encargos sociais	161.200.490,17	0,00	0,00	161.200.490,17	75,84%
	Outras despesas correntes	18.659.934,10	396.017,69	19.776.783,07	38.832.734,86	18,27%
	Capital	4.615.016,06	2.703.700,23	5.190.902,92	12.509.619,21	5,89%
Total		184.475.440,33	3.099.717,92	24.967.685,99	212.542.844,24	100,00%
2009	Pessoal e encargos sociais	193.242.233,50	0,00	0,00	193.242.233,50	65,00%
	Outras despesas correntes	25.680.785,79	334.815,64	27.341.882,35	53.357.483,78	17,95%
	Capital	34.990.234,92	1.573.744,56	14.115.988,01	50.679.967,49	17,05%
Total		253.913.254,21	1.908.560,20	41.457.870,36	297.279.684,77	100,00%
2010	Pessoal e encargos sociais	225.797.283,11	0,00	0,00	225.797.283,11	66,35%
	Outras despesas correntes	31.315.428,50	538.553,98	25.527.914,98	57.381.897,46	16,86%
	Capital	41.810.229,83	2.773.667,50	12.574.578,29	57.158.475,62	16,79%
Total		298.922.941,44	3.312.221,48	38.102.493,27	340.337.656,19	100,00%
2011	Pessoal e encargos sociais	249.578.180,97	0,00	0,00	249.578.180,97	57,88%
	Outras despesas correntes	45.983.496,40	174.152,49	43.754.359,68	89.912.008,57	20,85%
	Capital	74.736.620,95	3.870.012,02	13.066.722,29	91.673.355,26	21,26%
Total		370.298.298,32	4.044.164,51	56.821.081,97	431.163.544,80	100,00%

Gráfico 38 - Orçamento

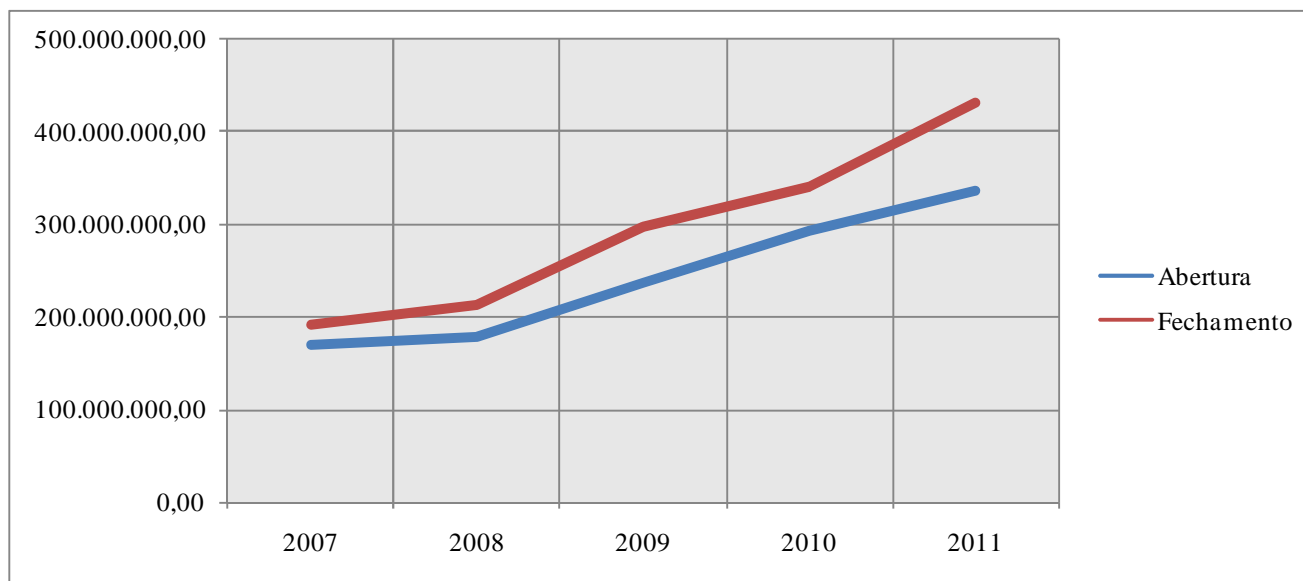

Elaboração: DIPLAN

7.1.2. Evolução das Fontes de Arrecadação do Orçamento da FURG

% de participação das Fontes de Arrecadação	2007	2008	2009	2010	2011
Tesouro e Próprio	83,22%	86,79%	85,41%	87,83%	85,88%
Receitas de outras fontes	0,94%	1,46%	0,64%	0,97%	0,94%
Convênio/Descentralização	15,84%	11,75%	13,95%	11,20%	13,18%
Total	100,00%	100,00%	100,00%	100,00%	100,00%

Gráfico 39 – Participação dos Grupos na Execução da Despesa

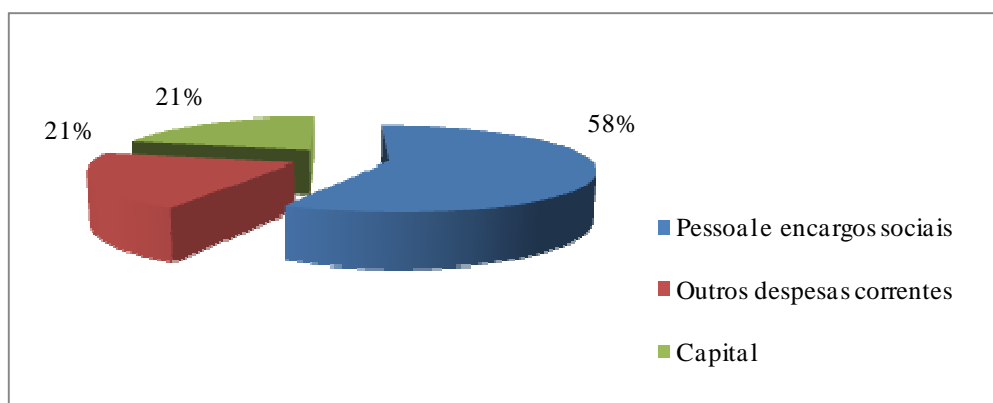

Elaboração: DIPLAN

7.1.3. Evolução dos Orçamentos de Abertura e Fechamento

Ano	Orçamento	
	Abertura	Fechamento
2008/2007	5,53%	11,57%
2009/2008	32,70%	39,87%
2010/2009	22,94%	14,48%
2011/2010	14,96%	26,69%
2011/2007	97,92%	126,33%

7.1.4. Variação Percentual do Orçamento

Ano	Orçamento - (%)
	Fechamento/Abertura
2007	12,44%
2008	18,87%
2009	25,29%
2010	16,67%
2011	28,58%

7.2. Indicadores de Gestão do TCU

Descrição do Indicador	2007	2008	2009	2010	2011
I - Custo corrente / aluno equivalente com HU	11.671,61	11.384,74	17.947,75	13.864,33	15.238,80
Custo corrente / aluno equivalente sem HU *	11.186,45	11.015,33	16.551,16	12.281,12	13.102,07
II - Aluno tempo integral / professor	11,20	12,34	11,36	11,47	13,61
III - Aluno tempo integral / funcionário com HU	5,56	6,26	6,29	6,06	6,74
Aluno tempo integral / funcionário sem HU*	9,23	10,07	10,10	9,15	10,20
IV - Funcionário / professor com HU	2,05	1,97	1,81	1,89	2,02
Funcionário / professor sem HU*	1,21	1,23	1,13	1,25	1,33
V - Grau de participação estudantil	0,85	0,89	0,79	0,75	0,72
VI - Grau de envolvimento com a pós-graduação	0,07	0,09	0,10	0,10	0,13
VII - Conceito CAPES/MEC para a pós-graduação	3,57	3,60	3,60	3,82	3,74
VIII - Índice de Qualificação do corpo docente	3,58	3,62	3,70	3,97	4,05
IX - Taxa de sucesso na graduação	0,58	0,62	0,58	0,55	0,50

7.2.1. Evolução Percentual dos Indicadores de Gestão do TCU

Descrição do Indicador	2008/2007	2009/2008	2010/2009	2011/2010	2011/2007
I - Custo corrente / aluno equivalente com HU	-2,46%	57,65%	-22,75%	9,91%	30,56%
Custo corrente / aluno equivalente sem HU *	-1,53%	50,26%	-25,80%	6,68%	17,12%
II - Aluno tempo integral / professor	10,13%	-7,93%	0,94%	18,70%	21,48%
III - Aluno tempo integral / funcionário com HU	12,65%	0,46%	-3,70%	11,26%	21,25%
Aluno tempo integral / funcionário sem HU*	9,10%	0,30%	-9,41%	11,48%	10,51%
IV - Funcionário / professor com HU	-3,67%	-8,17%	4,59%	6,71%	-1,27%
Funcionário / professor sem HU*	0,99%	-7,83%	10,88%	6,46%	9,88%
V - Grau de participação estudantil	3,99%	-10,94%	-5,32%	-3,74%	-15,59%
VI - Grau de envolvimento com a pós-graduação	30,56%	1,06%	7,37%	27,45%	80,56%
VII - Conceito CAPES/MEC para a pós-graduação	0,81%	0,00%	6,22%	-2,28%	4,65%
VIII - Índice de Qualificação do corpo docente	1,37%	2,10%	7,27%	1,94%	13,17%
IX - Taxa de sucesso na graduação	6,02%	-6,49%	-4,97%	-8,22%	-13,53%

Gráfico 40 – Custo Corrente / Aluno Equivalente

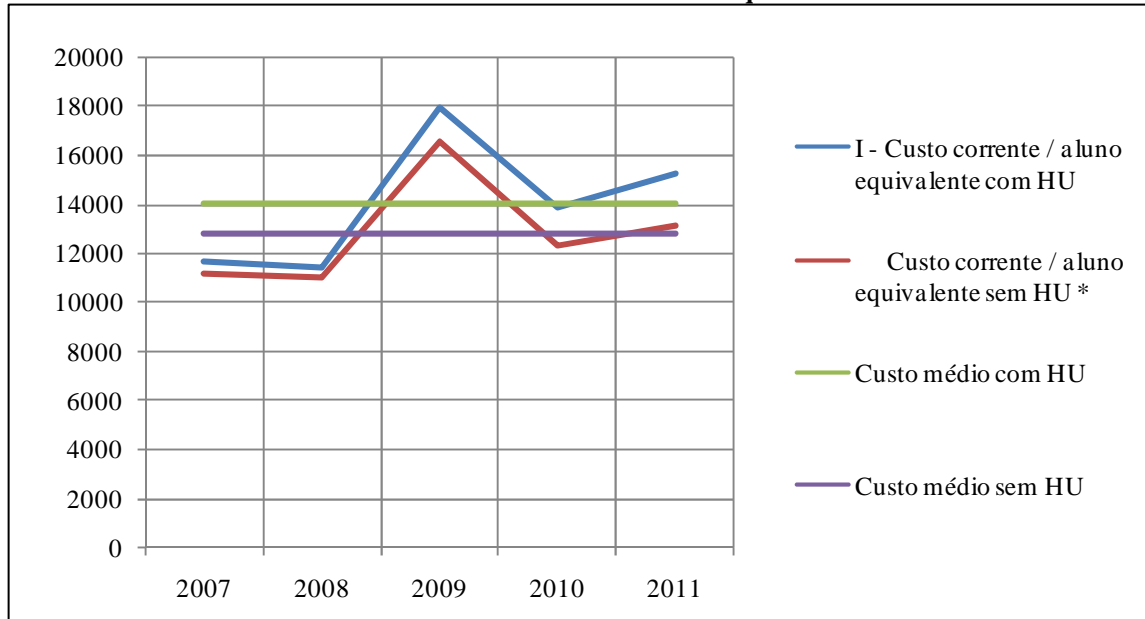

Elaboração: DIPLAN

Gráfico 41 – Indicadores TCU

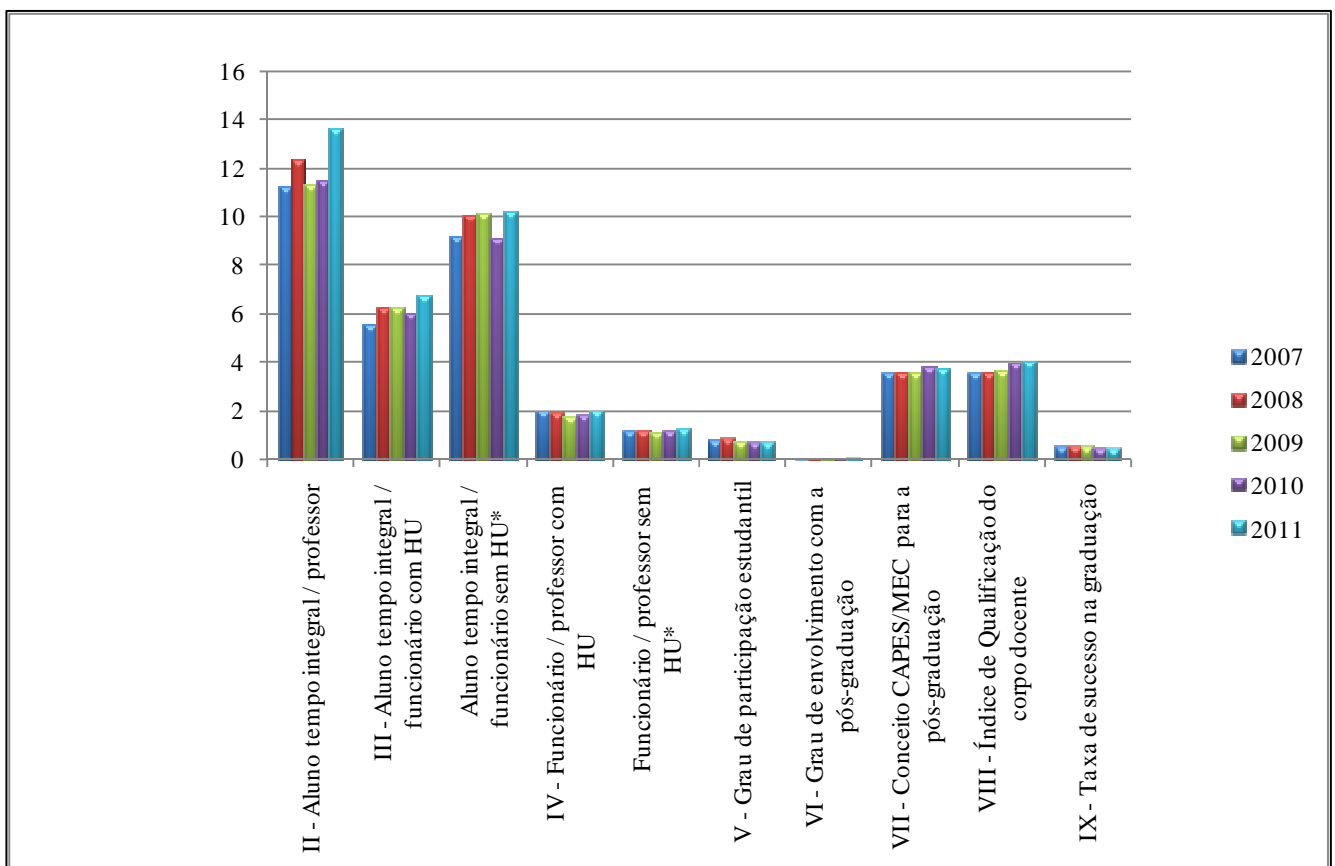

Elaboração: DIPLAN

7.3. Diretoria de Administração Financeira e Contábil

Indicador	2007	2008	2008/2007	2009	2009/2008	2010	2010/2009	2011	2011/2010	2011/2007
Empenhos emitidos	3.174	3.562	12,22%	3.640	2,19%	3.988	9,56%	4.477	12,26%	41,05%
Ordens bancárias	6.467	7.538	16,56%	8.504	12,82%	9.439	10,99%	10.377	9,94%	60,46%
Impostos recolhidos através de DARF	3.227	3.582	11,00%	3.987	11,31%	4.156	4,24%	4.833	16,29%	49,77%
Guia de Recolhimento da União	268	325	21,27%	489	50,46%	394	-19,43%	544	38,07%	102,99%
Guia da Previdência Social	616	724	17,53%	1115	54,01%	1092	-2,06%	1239	13,46%	101,14%
Notas de lançamento	606	742	22,44%	835	12,53%	871	4,31%	811	-6,89%	33,83%
Notas de sistema	9225	11343	22,96%	10791	-4,87%	12799	18,61%	12458	-2,66%	35,05%

Gráfico 42 – Números da Contabilidade

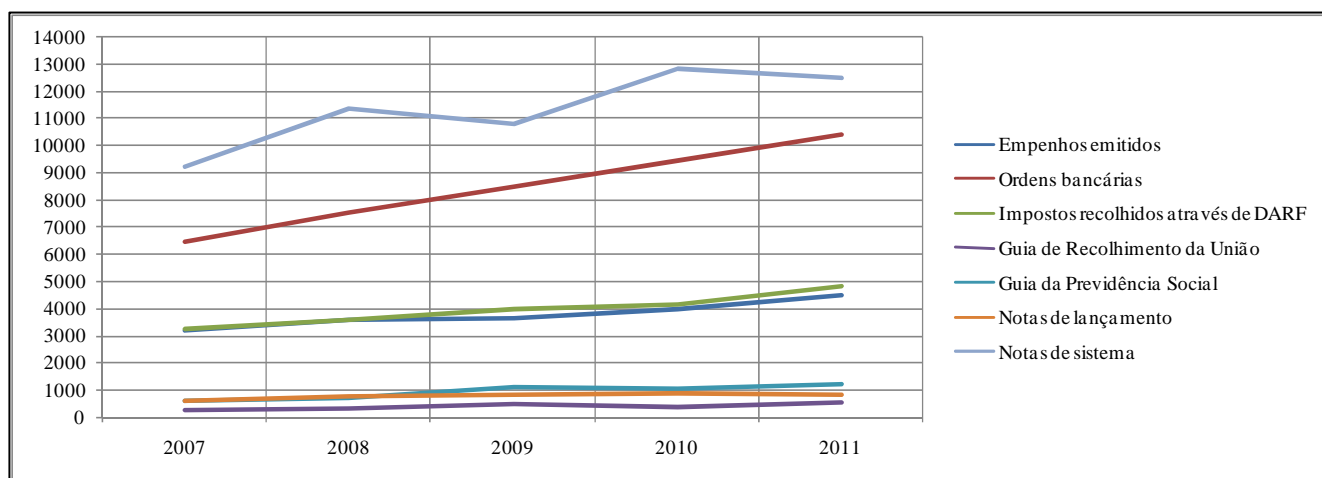

Elaboração: DIPLAN

7.4. Diretoria de Administração de Material

7.4.1. Divisão de Compras

Ano	Modalidades							Pedido de Mat./Serviço	Autorizações Diversas	Suprimento
	Convite	Tomada de Preços	Pregão	Concorrência	Importação	Dispensa de Licitação				
2007	20	7	113	0	13	573	2.835	49	16	
2008	28	13	169	4	27	622	4.798	83	9	
2009	11	8	119	10	54	957	3.586	391	10	
2010	28	19	170	6	51	1.219	4.039	176	8	
2011	8	33	167	8	75	1.162	4.280	234	9	

7.4.2. Divisão de Almoxarifado

Ano	Nº total de Pedidos	Nº total de Itens	Nº Médio de Itens	Guia de entrada	
				Aplicação Imediata	Estoque
2008	1.525	3.779	2,48	635	118
2009	3.685	12.155	3,30	2.861	337
2010	3.966	10.263	2,59	2.686	238
2011	4.742	13.607	2,87	3.478	233

7.5. Núcleo de Tecnologia da Informação – NTI

7.5.1. Consertos Externos

Equipamento	2007	2008	2008/2007	2009	2009/2008	2010	2010/2009	2011	2011/2010	2011/2007
Monitores	50	29	-42,00%	10	-65,52%	0	-100,00%	0	-	-100,00%
Impressoras	20	16	-20,00%	12	-25,00%	0	-100,00%	0	-	-100,00%
No-break	2	0	-100,00%	2	100,00%	0	-100,00%	0	-	-100,00%
Notebook	0	0	-	2	100,00%	4	100,00%	0	-100,00%	-
Total	72	45	-37,50%	26	-42,22%	4	-84,62%	0	-100,00%	-100,00%

7.5.2. Manutenção

Equipamento	2007	2008	2008/2007	2009	2009/2008	2010	2010/2009	2011	2011/2010	2011/2007
Monitor	53	11	-79,25%	94	754,55%	425	352,13%	380	-10,59%	616,98%
Modem	0	0	-	0	-	1	100,00%	4	300,00%	100,00%
Teclado	3	0	-100,00%	5	100,00%	230	4500,00%	170	-26,09%	5566,67%
Impressora	103	113	9,71%	79	-30,09%	280	254,43%	177	-36,79%	71,84%
Microcomputador	483	541	12,01%	708	30,87%	1002	41,53%	848	-15,37%	75,57%
Scanner	2	0	-100,00%	0	-	15	100,00%	11	-26,67%	450,00%
UB - Concentrador de rede	0	0	-	2	100,00%	2	0,00%	36	1700,00%	100,00%
No-break	18	20	11,11%	28	40,00%	38	35,71%	51	34,21%	183,33%
Outros	9	11	22,22%	32	190,91%	129	303,13%	84	-34,88%	833,33%
Total	671	696	3,73%	948	36,21%	2122	123,84%	1761	-17,01%	162,44%

7.5.3. Verificação de Especificações

Equipamento	2007	2008	2008/2007	2009	2009/2008	2010	2010/2009	2011	2011/2010	2011/2007
Microcomputadores	177	413	133,33%	520	25,91%	742	42,69%	586	-21,02%	231,07%
Monitores	177	185	4,52%	245	32,43%	771	214,69%	464	-39,82%	162,15%
Outros	0	0	-	0	-	46	100,00%	0	-100,00%	-
Total	354	598	68,93%	765	27,93%	1559	103,79%	1050	-32,65%	196,61%

7.5.4. Sistemas Desenvolvidos

Sistemas	Anos Anteriores	2008	2009	2010	2011	Total
Universidade - Sistemas.furg.br	27	15	19	17	16	94
Hospital Universitário (microcomputador)	15	1	0	0	0	16
Inst. Chico Mendes de Cons. Biod. (ICMBio)	0	0	0	0	1	1
Ibama	0	1	0	0	0	1
Prefeitura de São José do Norte	0	0	0	3	4	7
MEC - DIPES e Capes	2	0	0	0	0	2
Total	44	17	19	20	21	121

7.6. Sistema de Bibliotecas – SiB

7.6.1. Livros – Empréstimos e Consulta Local

	2007		2008		2009		2010		2011	
	Emprést.	Consulta	Emprést.	Consulta	Emprést.	Consulta	Emprést.	Consulta	Emprést.	Consulta
Carreiros	158.969	35.752	188.483	55.746	197.130	46.499	297.440	50.264	323.086	36.160
Cidade	9.192	1.728	9.264	732	10.002	1.347	15.554	0	14.552	2.196
Saúde	51.648	919	56.111	723	55.749	934	61.337	0	59.414	1.000
Museu Oceanográfico	0	111	0	119	1	26	0	43	0	19
Pós-Graduação	5.786	1.695	5.720	1.981	5.664	1.366	6.827	89	7.550	1.294
S ^{ta} Vitória do Palmar	0	0	0	0	0	0	2	0	10	0
S ^{to} Antônio da Patrulha	0	0	0	0	0	0	5.308	0	8.812	900
São Lourenço do Sul	0	0	0	0	0	0	111	0	488	0
Total	225.595	40.205	259.578	59.301	268.546	50.172	386.579	50.396	413.912	41.569

7.6.1.1. Evolução Percentual dos Empréstimos e Consultas

	2008/2007 (%)		2009/2008 (%)		2010/2009 (%)		2011/2010 (%)		2011/2007 (%)	
	Emprést.	Consulta	Emprést.	Consulta	Emprést.	Consulta	Emprést.	Consulta	Emprést.	Consulta
Carreiros	18,57%	55,92%	4,59%	-16,59%	50,89%	8,10%	8,62%	-28,06%	103,24%	1,14%
Cidade	0,78%	-57,64%	7,97%	84,02%	55,51%	-100,00%	-6,44%	100,00%	58,31%	27,08%
Saúde	8,64%	-21,33%	-0,65%	29,18%	10,02%	-100,00%	-3,14%	100,00%	15,04%	8,81%
Museu Oceanográfico	-	7,21%	100,00%	-78,15%	-100,00%	65,38%	-	-55,81%	-	-82,88%
Pós-Graduação	-1,14%	16,87%	-0,98%	-31,04%	20,53%	-93,48%	10,59%	1353,93%	30,49%	-23,66%
S ^{ta} Vitória do Palmar	-	-	-	-	100,00%	-	400,00%	-	100,00%	-
S ^{to} Antônio da Patrulha	-	-	-	-	100,00%	-	66,01%	100,00%	100,00%	100,00%
São Lourenço do Sul	-	-	-	-	100,00%	-	339,64%	-	100,00%	-
Total	15,06%	47,50%	3,45%	-15,39%	43,95%	0,45%	7,07%	-17,52%	83,48%	3,39%

7.6.2. Periódicos – Consulta Local

	2007	2008	2008/2007	2009	2009/2008	2010	2010/2009	2011	2011/2010	2011/2007
	Consulta	Consulta	(%)	Consulta	(%)	Consulta	(%)	Consulta	(%)	(%)
Carreiros	2.223	2.101	-5,49%	569	-72,92%	1.172	105,98%	1.437	22,61%	-35,36%
Cidade	328	104	-68,29%	212	103,85%	0	-100,00%	115	100,00%	-64,94%
Saúde	293	245	-16,38%	254	3,67%	0	-100,00%	0	-	-100,00%
Museu Oceanográfico	28	25	-10,71%	26	4,00%	22	-15,38%	18	-18,18%	-35,71%
Pós-Graduação	1.324	1.176	-11,18%	1.100	-6,46%	871	-20,82%	820	-5,86%	-38,07%
Total	4.196	3.651	-12,99%	2.161	-40,81%	2.065	-4,44%	2.390	15,74%	-43,04%

7.6.3. Acervo Disponível

	Livros		Periódicos	Teses	Folhetos	Mapas	Diapositivos	Disquetes	CD	Vídeos
	Títulos	Exemplares								
2007	44.869	100.253	3.834	2.924	3.316	226	3.320	78	501	137
2008	47.414	106.556	4.072	3.104	3.448	244	3.320	79	594	137
2009	49.122	111.424	4.237	3.515	3.668	248	3.320	83	845	242
2010 ¹	50.313	120.550	4.124	4.246	4.201	281	3.320	85	1628	365
2011 ²	50.645	119.082	4.434	4.479	3.894	265	*	*	1888	*

7.6.3.1. Evolução Percentual do Acervo Disponível

	Livros		Periódicos	Teses	Folhetos	Mapas	Diapositivos	Disquetes	CD	Vídeos
	Títulos	Exemplares								
2008/2007	5,67%	6,29%	6,21%	6,16%	3,98%	7,96%	0,00%	1,28%	18,56%	0,00%
2009/2008	3,60%	4,57%	4,05%	13,24%	6,38%	1,64%	0,00%	5,06%	42,26%	76,64%
2010/2009	2,42%	8,19%	-2,67%	20,80%	14,53%	13,31%	0,00%	2,41%	92,66%	50,83%
2011/2010	0,66%	-1,22%	7,52%	5,49%	-7,31%	-5,69%	-100,00%	-100,00%	15,97%	-100,00%
2011/2007	12,87%	18,78%	15,65%	53,18%	17,43%	17,26%	-100,00%	-100,00%	276,85%	-100,00%

Gráfico 43 – Acervo de livros do SiB

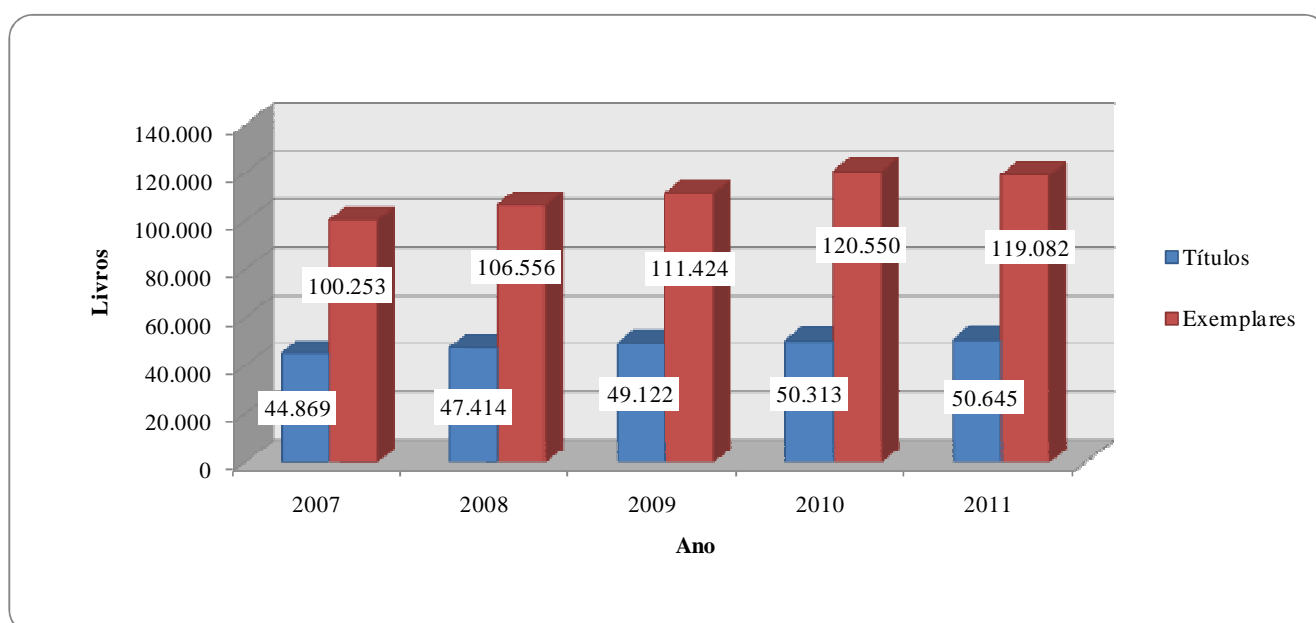

Elaboração: DIPLAN

¹ Consta uma redução no número de periódicos no ano de 2010 devido a necessidade de várias correções feita na base de dados do sistema ARGO. Ainda constavam muitos títulos que não existiam mais e precisavam ser eliminados.

² No ano de 2011, Diapositivos, Disquetes e Vídeos foram baixados do sistema devido a sua deterioração ao longo do tempo, obsolescência e desuso dos mesmos por acadêmicos.

7.7. Estação de Apoio Antártico - ESANTAR

7.7.1. Tripulantes e Passageiros embarcados para a Antártida

Operação	Operantar XXV		Operantar XXVI		Operantar XXVII		Operantar XXVIII		Operantar XXIX	
	2006/2007		2007/2008		2008/2009		2009/2010		2010/2011	
Embarcados	Avião	Navio	Avião	Navio	Avião	Navio	Avião	Navio	Avião	Navio
	Ary Rongel	Ary Rongel	Ary Rongel	Ary Rongel	Maximiliano	Maximiliano	Felinto Perry	Maximiliano	Ary Rongel	Ary Rongel
Tripulantes	138	79	146	78	114	81	98	114	80	76
Passageiros	594	24	666	34	569	37	552	0	32	15
Total	732	103	812	112	683	118	650	114	112	91

Gráfico 44 – Número de Embarcados para a Antártida

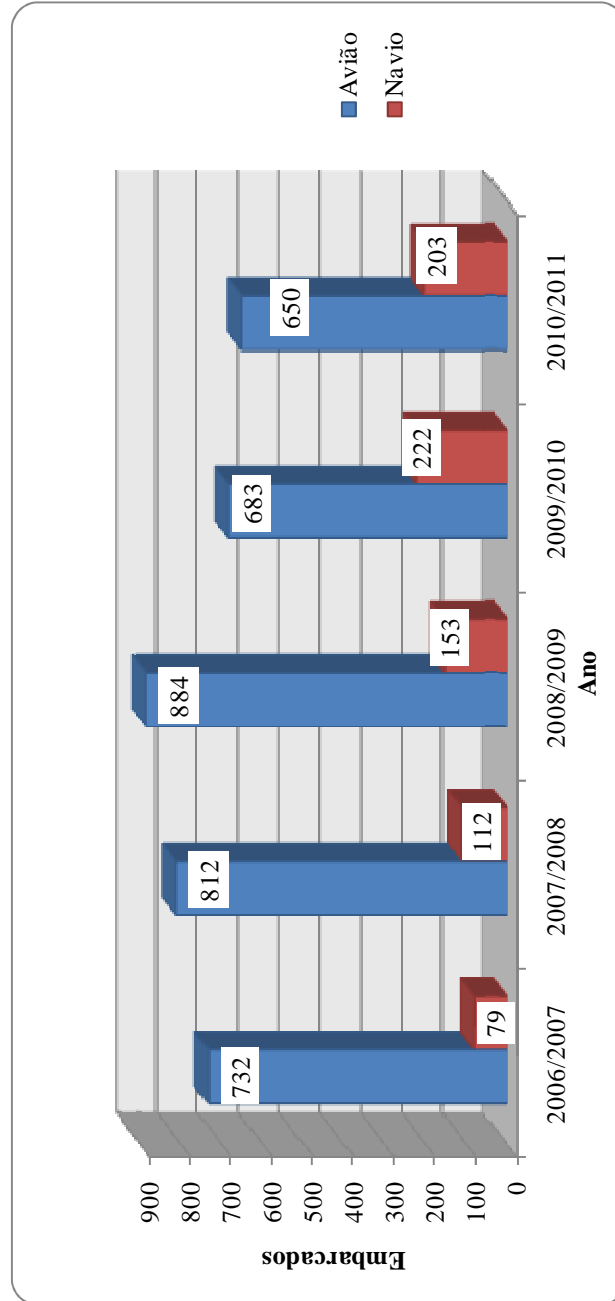

Elaboração: DIPLAN

7.7.2. ESANTAR – Divisão de Frota

7.7.2.1. Frota Oceanográfica

Embarcação	Número de Saídas					Total
	2007	2008	2009	2010	2011	
Navio Oc. Atlântico Sul	19	7	18	16	10	70
Lancha Larus	38	56	67	56	67	284
Prof. Moralles e Justino	38	68	104	66	135	411

Embarcação	Número de Dias de Mar					Total
	2007	2008	2009	2010	2011	
Navio Oc. Atlântico Sul	59	94	175	175	106	609
Lancha Larus	63	54	77	59	70	323
Prof. Moralles e Justino	38	64	96	66	131	395

Embarcação	Milhas Náuticas Percorridas					Total
	2007	2008	2009	2010	2011	
Navio Oc. Atlântico Sul	17.796	16.438	16.264	19.575	14.526	84.599
Lancha Larus	1.266	1.473	2.568	2.037	2.501	9.845
Prof. Moralles e Justino	688	1.349	2.501	1.381	2.847	8.766

Embarcação	Estações de Pesquisa					Total
	2007	2008	2009	2010	2011	
Navio Oc. Atlântico Sul	124	300	591	365	285	1.665
Lancha Larus	152	282	564	362	476	1.836
Prof. Moralles e Justino	129	133	218	207	752	1.439

Embarcação	Combustível consumido (litros)					Total
	2007	2008	2009	2010	2011	
Navio Oc. Atlântico Sul	85.137	192.890	197.793	246.322	174.660	896.802
Lancha Larus	8.080	10.730	12.850	12.840	15.200	59.700
Prof. Moralles e Justino	350	662	1.275	765	1.414	4.466

7.8. Hospital Universitário Dr. Miguel Riet Corrêa Jr. - HU

No ano de 2011, o Hospital Universitário Dr. Miguel Riet Corrêa Jr., passou a atender os pacientes exclusivamente pelo Sistema Único de Saúde – SUS. Também começa a receber recursos oriundos do Programa de Reestruturação dos Hospitais Universitários (REHUF) destinados a infraestrutura de equipamentos de alta tecnologia e obras que propiciará a população um atendimento de melhor qualidade.

7.8.1. Quadro de Ocorrências do HU

Unidade	Ano	Pac./Dia ³	Internação	Transferência Interna	Alta	Óbito		Nº de Leitos
						A ⁴	B ⁵	
Clínica Médica	2007	16.150	1.116	103	1.000	6	127	49
	2008	17.173	1.030	107	898	6	155	49
	2009	15.874	970	95	834	7	135	49
	2010	16.041	1.023	81	980	10	120	49
	2011	16.126	879	76	866	8	119	49
Clínica Cirúrgica	2007	9.545	1.560	59	1.564	0	17	42
	2008	11.121	1.892	73	1.870	0	9	42
	2009	9.952	1.804	78	1.782	2	6	42
	2010	9.319	1.790	53	1.799	1	15	42
	2011	8.774	1.525	36	1.532	0	17	42
Clínica Pediátrica	2007	4.924	844	13	888	0	1	22
	2008	5.396	809	20	832	1	0	22
	2009	3.850	766	9	758	4	1	22
	2010	4.248	814	17	833	2	2	22
	2011	4.468	810	15	830	1	1	22
UTI Neonatal	2007	2.364	63	126	9	5	8	10
	2008	2.748	80	135	28	7	14	10
	2009	2.726	28	121	6	7	11	10
	2010	2.244	61	84	14	6	11	10
	2011	2.798	97	119	11	6	13	10
Maternidade	2007	7.141	1.890	18	1.899	0	0	23
	2008	6.791	1.993	33	1.983	0	1	23
	2009	6.701	1.919	63	1.920	0	0	23
	2010	6.815	2.074	58	2.067	0	0	23
	2011	6.346	1.632	28	1.630	0	0	23
SPA	2007	7.980	581	1.149	527	5	25	6
	2008	9.518	837	1.419	718	22	22	6
	2009	13.248	1.127	1.338	1.054	41	26	6
	2010	12.011	1.070	1.486	922	40	31	6
	2011	12.336	1.125	1.642	961	17	29	6
UTI Intermediária Neonatal	2007	1.710	90	110	88	0	1	10
	2008	1.812	98	130	85	1	2	10
	2009	1.530	95	95	92	0	0	10
	2010	1.293	81	54	97	1	0	10
	2011	1.660	76	71	112	0	0	10
Unidade Convênio e Particulares	2007	3.117	792	24	797	0	6	13
	2008	3.419	938	31	919	1	9	13
	2009	3.041	1.041	45	1.030	1	10	13
	2010	3.223	1.133	35	1.137	1	7	13
	2011	4.106	1.011	23	1.002	0	5	13
UTI - Geral	2007	1.680	134	108	26	12	90	6
	2008	1.694	152	114	27	27	90	6
	2009	1.736	115	119	16	21	74	6
	2010	1.817	119	101	18	23	69	6
	2011	1.842	129	118	16	27	83	6
Hospital-Dia	2007	120	120	0	120	0	0	6
	2008	165	165	0	165	0	0	6
	2009	216	216	0	216	0	0	6
	2010	181	180	4	177	0	0	6
	2011	177	176	3	174	0	0	6
Bloco Cirúrgico Recuperação	2007	865	863	1	865	0	0	3
	2008	1.201	1.201	0	1.201	0	0	3
	2009	159	157	0	158	1	0	3
	2010	210	206	5	205	0	0	3
	2011	116	114	4	112	0	0	3
Total	2007	55.596	8.053	1.711	7.783	28	275	190
	2008	61.038	9.195	2.062	8.726	65	302	190
	2009	59.033	8.238	1.963	7.866	84	263	190
	2010	57.402	8.551	1.978	8.249	84	255	190
	2011	58.749	7.574	2.135	7.246	59	267	190

³Nº de pacientes internados, multiplicado pelo no de dias de internação, dividido por 365; ⁴Ocorrido antes de contadas 48 horas da internação; ⁵Ocorrido após transcorridas de 48 horas de internação.

7.8.2. Internações SIA-SUS e Convênios 2011

Unidade Convênio	SPA		Médica		Cirúrgica		Pediatria		Maternidade		UTI Neonatal	
	Qtd.	%	Qtd.	%	Qtd.	%	Qtd.	%	Qtd.	%	Qtd.	%
1 - SIA-SUS	1.125	100,00%	879	100,00%	1.524	99,93%	810	100,00%	1.576	96,57%	95	97,94%
2 - Particular	0	0,00%	0	0,00%	0	0,00%	0	0,00%	19	0,01%	0	0,00%
Unimed	0	0,00%	0	0,00%	1	0,07%	0	0,00%	22	1,35%	2	2,06%
Lojas Renner	0	0,00%	0	0,00%	0	0,00%	0	0,00%	2	0,12%	0	0,00%
Banrisul	0	0,00%	0	0,00%	0	0,00%	0	0,00%	0	0,00%	0	0,00%
C.E.E.E	0	0,00%	0	0,00%	0	0,00%	0	0,00%	0	0,00%	0	0,00%
Notre Dame	0	0,00%	0	0,00%	0	0,00%	0	0,00%	1	0,06%	0	0,00%
SAMEISA	0	0,00%	0	0,00%	0	0,00%	0	0,00%	1	0,06%	0	0,00%
Petrobrás	0	0,00%	0	0,00%	0	0,00%	0	0,00%	1	0,06%	0	0,00%
ASSEFAZ	0	0,00%	0	0,00%	0	0,00%	0	0,00%	0	0,00%	0	0,00%
Dixamico Saúde	0	0,00%	0	0,00%	0	0,00%	0	0,00%	0	0,00%	0	0,00%
CASSI	0	0,00%	0	0,00%	0	0,00%	0	0,00%	0	0,00%	0	0,00%
GEAP Patronal	0	0,00%	0	0,00%	0	0,00%	0	0,00%	0	0,00%	0	0,00%
Marinha	0	0,00%	0	0,00%	0	0,00%	0	0,00%	4	0,25%	0	0,00%
IPE	0	0,00%	0	0,00%	0	0,00%	0	0,00%	1	0,06%	0	0,00%
Saúde Bradesco	0	0,00%	0	0,00%	0	0,00%	0	0,00%	1	0,06%	0	0,00%
Correios	0	0,00%	0	0,00%	0	0,00%	0	0,00%	2	0,12%	0	0,00%
FUSEX	0	0,00%	0	0,00%	0	0,00%	0	0,00%	0	0,00%	0	0,00%
SAMOP	0	0,00%	0	0,00%	0	0,00%	0	0,00%	0	0,00%	0	0,00%
Centro Clínico	0	0,00%	0	0,00%	0	0,00%	0	0,00%	1	0,06%	0	0,00%
Sul América	0	0,00%	0	0,00%	0	0,00%	0	0,00%	0	0,00%	0	0,00%
Cx.Econ.Federal	0	0,00%	0	0,00%	0	0,00%	0	0,00%	0	0,00%	0	0,00%
Embratel	0	0,00%	0	0,00%	0	0,00%	0	0,00%	0	0,00%	0	0,00%
Unimed Card	0	0,00%	0	0,00%	0	0,00%	0	0,00%	1	0,00%	0	0,00%
AMIL	0	0,00%	0	0,00%	0	0,00%	0	0,00%	0	0,00%	0	0,00%
Camboriu Saúde	0	0,00%	0	0,00%	0	0,00%	0	0,00%	0	0,00%	0	0,00%
VOnPAR	0	0,00%	0	0,00%	0	0,00%	0	0,00%	0	0,00%	0	0,00%
3 – Total Convênios	0	0,00%	0	0,00%	1	0,07%	0	0,00%	37	2,27%	2	2,06%
Total Geral (1+2+3)	1.125	100,00%	879	100,00%	1.525	100,00%	810	100,00%	1.632	100,00%	97	100,00%

UTI Neo Int		Unid.Conv.Part		UTI Geral		Centro Cirúrg.		Hospital-Dia		TOTAL	
Qtd.	%	Qtd.	%	Qtd.	%	Qtd.	%	Qtd.	%	Qtd.	%
76	100,00%	778	76,95%	128	99,22%	86	75,44%	176	100,00%	7.253	95,76%
0	0,00%	60	5,93%	0	0,00%	8	0,07%	0	0,00%	87	1,15%
0	0,00%	103	10,19%	1	0,78%	11	9,65%	0	0,00%	140	1,85%
0	0,00%	1	0,00%	0	0,00%	0	0,00%	0	0,00%	3	0,04%
0	0,00%	0	0,00%	0	0,00%	0	0,00%	0	0,00%	0	0,00%
0	0,00%	0	0,00%	0	0,00%	0	0,00%	0	0,00%	0	0,00%
0	0,00%	4	0,00%	0	0,00%	0	0,00%	0	0,00%	5	0,07%
0	0,00%	10	0,00%	0	0,00%	0	0,00%	0	0,00%	11	0,15%
0	0,00%	1	0,00%	0	0,00%	0	0,00%	0	0,00%	2	0,03%
0	0,00%	0	0,00%	0	0,00%	0	0,00%	0	0,00%	0	0,00%
0	0,00%	0	0,00%	0	0,00%	0	0,00%	0	0,00%	0	0,00%
0	0,00%	3	0,00%	0	0,00%	0	0,00%	0	0,00%	3	0,04%
0	0,00%	2	0,00%	0	0,00%	0	0,00%	0	0,00%	2	0,03%
0	0,00%	6	0,00%	0	0,00%	0	0,00%	0	0,00%	10	0,13%
0	0,00%	31	3,07%	0	0,00%	8	7,02%	0	0,00%	40	0,53%
0	0,00%	0	0,00%	0	0,00%	0	0,00%	0	0,00%	1	0,01%
0	0,00%	1	0,00%	0	0,00%	0	0,00%	0	0,00%	3	0,04%
0	0,00%	2	0,00%	0	0,00%	0	0,00%	0	0,00%	2	0,03%
0	0,00%	4	0,00%	0	0,00%	1	0,88%	0	0,00%	5	0,07%
0	0,00%	3	0,00%	0	0,00%	0	0,00%	0	0,00%	4	0,05%
0	0,00%	2	0,00%	0	0,00%	0	0,00%	0	0,00%	2	0,03%
0	0,00%	0	0,00%	0	0,00%	0	0,00%	0	0,00%	0	0,00%
0	0,00%	0	0,00%	0	0,00%	0	0,00%	0	0,00%	0	0,00%
0	0,00%	0	0,00%	0	0,00%	0	0,00%	0	0,00%	1	0,01%
0	0,00%	0	0,00%	0	0,00%	0	0,00%	0	0,00%	0	0,00%
0	0,00%	0	0,00%	0	0,00%	0	0,00%	0	0,00%	0	0,00%
0	0,00%	0	0,00%	0	0,00%	0	0,00%	0	0,00%	0	0,00%
0	0,00%	0	0,00%	0	0,00%	0	0,00%	0	0,00%	0	0,00%
0	0,00%	173	17,11%	1	0,78%	20	17,54%	0	0,00%	234	3,09%
76	100,00%	1.011	100,00%	129	100,00%	114	100,00%	176	100,00%	7.574	100,00%

7.8.3. Cirurgias

Ano	Centro Obstétrico			Centro Cirúrgico			Cirurgias Ambulatoriais	Total Geral de Cirurgias
	Parto Normal	Parto Cesárea	Total	Eletivas	Urgências	Total		
2007	583	850	1433	2.975	216	3.191	4.103	8.727
2008	587	907	1494	3.813	226	4.039	4.947	10.480
2009	654	951	1605	2.633	166	2.799	3.045	7.449
2010	777	1.065	1842	2.625	282	2.907	2.089	6.838
2011	716	696	1412	2.617	173	2.790	4.456	8.658

Gráfico 45 – Cirurgias

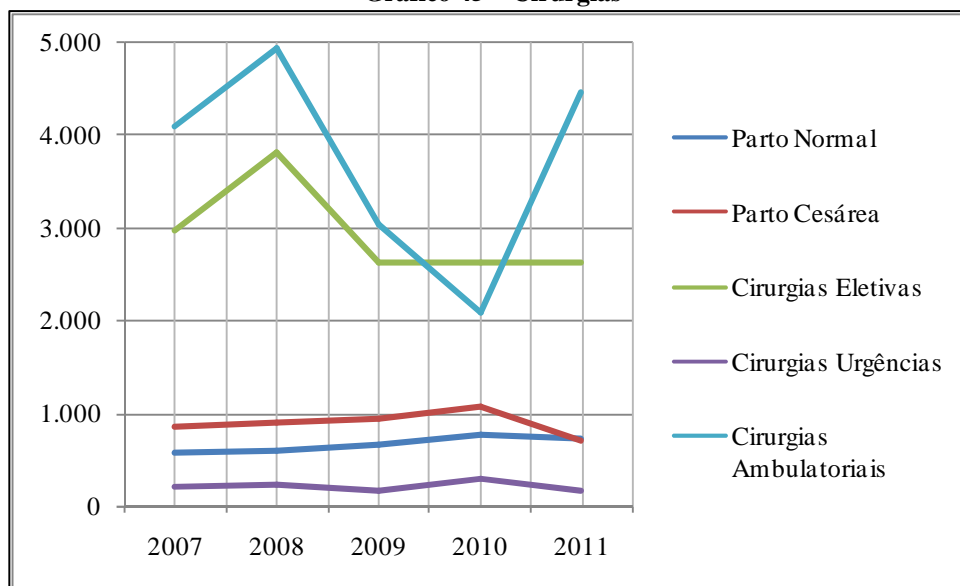

Elaboração: DIPLAN

7.8.4. Indicadores Físicos do HU

Especificação	Ano				
	2007	2008	2009	2010	2011
Número de leitos	190	190	190	190	190
Número de salas cirúrgicas	6	6	6	6	6
Número de salas de parto	3	1	1	1	1
Número de consultórios	43	42	42	42	42
Técnicos administrativos em Educação	469	450	449	447	452
Servidores FAHERG	275	275	298	310	320

7.8.4.1. Evolução dos Indicadores Físicos do HU

Especificação	Ano				
	2008/2007	2009/2008	2010/2009	2011/2010	2011/2007
Número de leitos	0,00%	0,00%	0,00%	0,00%	0,00%
Número de salas cirúrgicas	0,00%	0,00%	0,00%	0,00%	0,00%
Número de salas de parto	-66,67%	0,00%	0,00%	0,00%	-66,67%
Número de consultórios	-2,33%	0,00%	0,00%	0,00%	-2,33%
Técnicos administrativos em Educação	-4,05%	-0,22%	-0,45%	1,12%	-3,62%
Servidores FAHERG	0,00%	8,36%	4,03%	3,23%	16,36%

7.8.5. Número de Consultas realizadas no SIA-SUS

Ano	Total Ambulatório			Emergência - SPA			Total geral		
	Médicas	Outras	Total	Médicas	Outras	Total	Médicas	Outras	Total
2007	90.641	40.746	131.387	61.574	36.143	97.717	152.215	76.889	229.104
2008	129.118	26.065	155.183	71.959	33.909	105.868	201.077	59.974	261.051
2009	123.712	47.739	171.451	78.748	34.393	113.141	202.460	82.132	284.592
2010	117.998	47.909	165.907	98.381	53.168	151.549	216.379	101.077	317.456
2011	131.036	54.337	185.373	103.883	73.138	177.021	234.919	127.475	362.394
Total	592.505	216.796	809.301	414.545	230.751	645.296	1.007.050	447.547	1.454.597

7.8.5.1. Evolução Percentual do Número de Consultas realizadas no SIA-SUS

Ano	Total Ambulatório			Emergência - SPA		
	Médicas	Outras	Total	Médicas	Outras	Total
2008/2007	42,45%	-36,03%	18,11%	16,87%	-6,18%	8,34%
2009/2008	-4,19%	83,15%	10,48%	9,43%	1,43%	6,87%
2010/2009	-4,62%	0,36%	-3,23%	24,93%	54,59%	33,95%
2011/2010	11,05%	13,42%	11,73%	5,59%	37,56%	16,81%
2011/2007	44,57%	33,36%	41,09%	68,71%	102,36%	81,16%

7.8.6. Consultas Convênios

Ano	Total Ambulatório			Emergência - SPA			Total geral		
	Médicas	Outras	Total	Médicas	Outras	Total	Médicas	Outras	Total
2007	1.304	0	1.304	0	0	0	1.304	0	1.304
2008	1.304	0	1.304	0	0	0	1.304	0	1.304
2009	1.114	0	1.114	0	0	0	1.114	0	1.114
2010	1.950	0	1.950	0	0	0	1.950	0	1.950
2011	138	0	138	0	0	0	138	0	138
Total	5.810	0	5.810	0	0	0	5.810	0	5.810

7.8.7. Consultas Particulares

Ano	Total Ambulatório			Emergência - SPA			Total geral		
	Médicas	Outras	Total	Médicas	Outras	Total	Médicas	Outras	Total
2007	281	0	281	0	0	0	281	0	281
2008	429	0	429	0	0	0	429	0	429
2009	386	0	386	0	0	0	386	0	386
2010	352	0	352	0	0	0	352	0	352
2011	27	0	27	0	0	0	27	0	27
Total	1.475	0	1.475	0	0	0	1.475	0	1.475

7.8.8. Consultas Cortesia

Ano	Total Ambulatório			Emergência - SPA			Total geral		
	Médicas	Outras	Total	Médicas	Outras	Total	Médicas	Outras	Total
2007	22	0	22	0	0	0	22	0	22
2008	2	0	2	0	0	0	2	0	2
2009	2	0	2	0	0	0	2	0	2
2010	4	0	4	0	0	0	4	0	4
2011	0	0	0	0	0	0	0	0	0
Total	30	0	30	0	0	0	30	0	30

7.8.9. Consultas – Geral

Ano	Total Ambulatório			Emergência - SPA			Total geral		
	Médicas	Outras	Total	Médicas	Outras	Total	Médicas	Outras	Total
2007	92.376	40.746	133.122	61.574	36.143	97.717	153.950	76.889	230.839
2008	130.620	26.065	156.685	71.959	33.909	105.868	202.579	59.974	262.553
2009	126.018	47.739	173.757	78.748	34.393	113.141	204.766	82.132	286.898
2010	120.304	47.909	168.213	98.381	53.168	151.549	218.685	101.077	319.762
2011	131.201	54.337	185.538	103.883	73.138	177.021	235.084	127.475	362.559
Total	469.318	162.459	631.777	310.662	157.613	468.275	779.980	320.072	1.100.052

7.8.10. Exames Realizados através do HU

Unidade	2007	2008	2009	2010	2011
Ambulatório Central	173.698	184.192	157.288	126.326	137.726
Campus Cidade/Carreiros	2.388	1.379	493	268	149
Clínica Unid. Conv. Particulares	1.226	2.803	2.844	2.730	1.040
Clínica Cirúrgica / Bloco	7.860	9.112	9.297	12.356	13.819
Clínica Médica	42.957	48.854	53.315	56.401	57.638
Clínica Pediátrica	5.116	5.749	4.991	4.650	5.505
Convênio / Particular	1.646	1.384	906	1.327	311
Cortêsias	487	1.676	3.388	3.318	2.213
Hospital - dia crônicos	1.265	624	0	0	0
Hospital - dia	18.764	20.204	8.300	9.230	11.654
Maternidade/Co	12.573	12.955	13.887	14.029	15.157
Serviço Traumatologia	0	0	0	3.507	6.018
SPA - Internados	15.873	17.888	26.434	31.683	28.820
SPA - Ambulatório	34.576	38.153	28.609	32.829	31.179
UTI Geral	18.090	17.050	19.217	20.689	20.569
UTI Neonatal	6.194	6.884	5.979	5.289	6.504
UTI Neo - Intermediária	1.829	2.457	2.581	2.168	1.817
Outros	2.629	865	1.094	2.335	3.389
Total	347.171	372.229	338.623	329.135	343.508

Gráfico 46 – Número de Exames Realizados através do HU

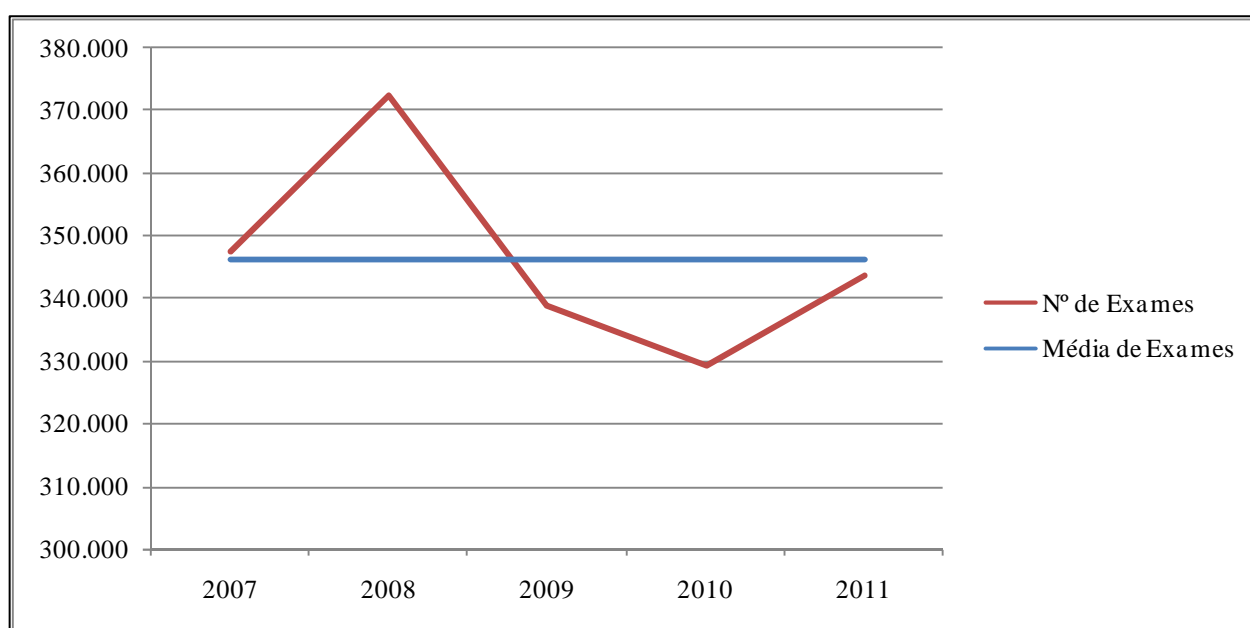

Elaboração: DIPLAN

7.9. Indicadores de Gestão

Graduação		2011
Relação diplomados (1.000) / docentes tempo integral (673 efetivos + 40 substitutos)		1,40
Índice de crescimento vagas oferecidas: 2007 (1.612) / 2011 (2.589)		62,26%
Índice de crescimento das matrículas: 2007 (6.442) / 2011 (8.991) 1º Semestre		39,57%
Índice de crescimento das matrículas: 2007 (6.593) / 2011 (9.016) 2º Semestre		36,75%
Taxa de evasão $\{[\text{matr. 2010} - (\text{matr.2011} - \text{Ingr. 2011})] - \text{dipl. 2010}\} / \text{matr.2011}$ $\{[8.223 - (9.016 - 2.919)] - 1.000\} \times 100 / 9.016$		12,49
Taxa de matrícula noturna (não considerando a EAD que é oferecida em turno integral)		44,71%
Matrícula noturna (4.031) / Total de matrículas (9.016)		
Pós - Graduação		
Taxa de matrícula pós-grad.- matr.pós-grad. (2.400) / matr.pós-grad. +matr. grad. (11.416)		21,02%
Índice de crescimento das matrículas na pós-graduação - 2007 (1.151)/ 2011 (2.400)		47,96%
Relação aluno de pós - graduação (2.400) / docente com doutorado (424)		5,66
Produtividade de docente doutor - diplomados na PG (412) / docentes doutores (424)		0,97
Acervo Bibliográfico		
Densidade de livros por matrícula - n° livros (119.082) / matr grad. + pós grad. (11.416)		10,43
Densidade de títulos por matrícula - n° títulos (50.645) / matr. grad. + pós grad.(11.416)		4,44
Densidade - títulos periódicos (4.434) / programas de pós-grad. (55) -28 <i>lato sensu</i> e 27 <i>stricto sensu</i>		80,62
Servidores		
Taxa de servidores técnico-administrativos em Educação com nível superior Técnicos com curso superior (572) / total de técnicos (1.040)		55,00%
Taxa de docentes com Dedicção Exclusiva - Docentes DE (595) / Total Docentes (673)		88,41%
Índice de crescimento no número de docentes 2007 (476) / 2011 (673)		41,39%
Índice de evolução de docentes com doutorado 2007 (264) / 2011 (424)		60,61%
Taxa de docente temporario - Doc. Substitutos (40) / Doc. Efetivos + Doc. Substitutos (713)		5,61%
Índice de evolução de técnico-administrativos em Educação $[(\text{tae 2011} - \text{tae 2007}) / \text{tae2011}]$ $[(1.040 - 987) / 1.040]$		5,10%
Infraestrutura e Gestão		
Consumo de energia elétrica por m ² de área construída (kw/m ²)		55,97
Custo de energia elétrica por m ² de área construída (R\$/m ²)		21,15
Custo de energia elétrica por estudante (R\$/pessoa)		284,97
Custo de energia elétrica por membro da comunidade universitária (R\$/pessoa)		195,34
Consumo de água por m ² de área construída (m ³ /m ²)		0,98
Custo de água por m ² de área construída (R\$/m ²)		6,90
Custo de água por estudante (R\$)		93,01
Custo de água por membro da comunidade universitária		63,76
Custo de telefonia fixa por servidor (R\$/pessoa)		457,84
Custo de telefonia móvel por servidor (R\$/pessoa)		76,78
Custo de alimentação por estudante (R\$)		121,55
Número de estudantes por m ² de área construída (estudante/m ²)		0,07

7.10. Evolução das Despesas da Universidade

Insumo		2007	2008	2008/2007
Energia elétrica	Quantidade (kw)	3.748.790	4.899.160	30,69%
	Custo (R\$)	1.646.352,41	1.779.575,13	8,09%
Vigilância terceirizada	Quantidade (pessoas)	56	56	0,00%
	Custo (R\$)	946.448,97	1.241.086,92	31,13%
Portaria	Quantidade (pessoas)	40	55	37,50%
	Custo (R\$)	478.231,87	607.390,02	27,01%
Água	Quantidade (m ³)	97.490	110.626	13,47%
	Custo (R\$)	628.038,61	718.159,28	14,35%
Telefonia fixa	Custo (R\$)	484.788,94	400.313,65	-17,43%
Telefonia móvel	Custo (R\$)	26.520,23	75.568,64	184,95%
Gêneros Alimentícios	Custo (R\$)	3.096,36	11.477,61	270,68%
Reprografia	Custo (R\$)	67.139,20	79.052,96	17,74%
Anestesiologia	Custo (R\$)	314.136,68	401.953,02	27,95%
Combustível	Quantidade (L)	76.472	139.699	82,68%
	Rodado (Km)	628.249	770.491	22,64%
	Custo (R\$)	182.634,44	226.159,48	23,83%
Limpeza terceirizada	Quantidade (pessoas)	91	85	-6,59%
	Área (m ²)	97.060,11	101.945,12	5,03%
	Custo (R\$)	1.220.916,47	1.353.556,57	10,86%
Jardinagem terceirizada	Quantidade (pessoas)	-	7	100,00%
	Custo (R\$)	-	123.450,51	100,00%
Cozinha terceirizada (CAIC)	Quantidade (pessoas)	-	2	100,00%
	Custo (R\$)	-	26.495,67	100,00%
Copeiragem terceirizada	Quantidade (pessoas)	-	1	100,00%
	Custo (R\$)	-	13.101,04	100,00%
Carga e Descarga terceirizada (serviços gerais)	Quantidade (pessoas)	-	9	100,00%
	Custo (R\$)	-	141.032,31	100,00%
Contínuos terceirizados	Quantidade (pessoas)	-	5	100,00%
	Custo (R\$)	-	53.798,58	100,00%
Motoristas terceirizados	Quantidade (pessoas)	-	6	100,00%
	Custo (R\$)	-	84.569,36	100,00%
Gás Hospitalar H.U.	Custo (R\$)	182.680,56	222.658,63	21,88%
Rádio Universidade e FURG TV	Custo (R\$)	302.000,00	298.000,00	-1,32%
Publicações em Jornais	Custo (R\$)	103.228,00	125.643,22	21,71%
Publicações Imprensa Nacional	Custo (R\$)	112.902,56	176.731,83	56,53%
Gás GLP	Custo (R\$)	83.191,10	102.685,09	23,43%
Manutenção dos Veículos	Custo (R\$)	17.761,00	136.564,64	668,90%
Manutenção Telefônica	Custo (R\$)	11.619,08	30.849,01	165,50%
Transporte	Locação	321.275,00	330.403,60	2,84%
	Frete	22.759,23	19.414,87	-14,69%
Lavagem de Veículo	Custo (R\$)	16.756,93	19.845,64	18,43%
Hotéis de Rio Grande	Custo (R\$)	7.731,55	8.619,16	11,48%
Manutenção Elevadores H.U.	Custo (R\$)	11.043,08	4.633,07	-58,05%
Alimentação (RU e lanches)	Custo (R\$)	138.209,12	161.071,42	16,54%
Casa de Estudantes	Quantid. (pessoas)	60	78	30,00%
	Custo (R\$)	39.758,80	64.514,12	62,26%
Circuito de Dados	Custo (R\$)	-	89.270,67	100,00%
Manutenção do Complexo de Museus	Custo (R\$)	-	132.474,83	100,00%
Correios e Telégrafos	Custo (R\$)	-	123.784,03	100,00%

2009	2009/2008	2010	2010/2009	2011	2011/2010	2011/2007
5.736.470	17,09%	6.215.294	8,35%	6.800.670	9,42%	81,41%
2.083.088,53	17,06%	2.286.745,60	9,78%	2.569.319,04	12,36%	56,06%
60	7,14%	64	6,67%	70	9,38%	25,00%
1.539.867,78	24,07%	1.650.417,39	7,18%	2.034.188,88	23,25%	114,93%
55	0,00%	79	43,64%	86,00	8,86%	115,00%
739.884,82	21,81%	1.332.748,27	80,13%	1.832.485,67	37,50%	283,18%
107.331	-2,98%	104.154	-2,96%	119.506	14,74%	22,58%
758.449,74	5,61%	767.199,68	1,15%	838.613,73	9,31%	33,53%
321.170,66	-19,77%	479.726,20	49,37%	476.151,60	-0,75%	-1,78%
46.438,73	-38,55%	78.618,06	69,29%	79.847,94	1,56%	201,08%
51.128,07	345,46%	49.517,81	-3,15%	47.474,08	-4,13%	1433,22%
68.838,08	-12,92%	86.119,70	25,10%	95.603,62	11,01%	42,40%
447.309,12	11,28%	389.620,43	-12,90%	0,00	-100,00%	-100,00%
110.102	-21,19%	117.567,86	6,78%	156.457	33,08%	104,59%
847.069	9,94%	1.161.759	37,15%	1.521.695	30,98%	142,21%
308.613,23	36,46%	326.682,27	5,85%	393.384,23	20,42%	115,39%
88	3,53%	104	18,18%	104,00	0,00%	14,29%
105.283,11	3,27%	108.082,60	2,66%	108.082,60	0,00%	11,36%
1.433.212,85	5,88%	1.857.591,21	29,61%	2.226.578,08	19,86%	82,37%
7	0,00%	7	0,00%	10	42,86%	100,00%
135.885,57	10,07%	144.900,25	6,63%	143.185,40	-1,18%	100,00%
2	0,00%	2	0,00%	2	0,00%	100,00%
28.260,07	6,66%	35.041,52	24,00%	37.305,43	6,46%	100,00%
1	0,00%	1	0,00%	1	0,00%	100,00%
14.698,26	12,19%	17.260,00	17,43%	18.125,00	5,01%	100,00%
9	0,00%	10	11,11%	10	0,00%	100,00%
163.827,81	16,16%	225.259,65	37,50%	241.353,73	7,14%	100,00%
7	40,00%	7	0,00%	8	14,29%	100,00%
67.224,57	24,96%	123.323,74	83,45%	144.827,32	17,44%	100,00%
8	33,33%	11	37,50%	19	72,73%	100,00%
163.827,87	93,72%	437.351,91	166,96%	870.822,20	99,11%	100,00%
118.036,25	-46,99%	224.847,78	90,49%	319.234,06	41,98%	74,75%
364.717,44	22,39%	543.249,13	48,95%	697.884,96	28,46%	131,09%
173.432,45	38,04%	191.951,14	10,68%	329.181,58	71,49%	218,89%
103.622,44	-41,37%	190.480,64	83,82%	162.752,84	-14,56%	44,15%
87.061,56	-15,21%	153.094,19	75,85%	114.444,08	-25,25%	37,57%
140.532,55	2,91%	167.763,39	19,38%	224.930,70	34,08%	1166,43%
18.486,84	-40,07%	35.730,00	93,27%	35.807,90	0,22%	208,18%
369.005,00	11,68%	615.456,02	66,79%	685.716,74	11,42%	113,44%
61.019,59	214,29%	58.196,17	-4,63%	32.982,74	-43,32%	44,92%
38.919,40	96,11%	38.919,60	0,00%	56.267,84	44,57%	235,79%
52.114,70	504,64%	134.245,50	157,60%	111.021,80	-17,30%	1335,96%
5.000,04	7,92%	42.392,58	747,84%	53.242,29	25,59%	382,13%
485.107,91	201,18%	928.327,50	91,37%	1.095.861,02	18,05%	692,90%
96	23,08%	97	1,04%	182	87,63%	203,33%
81.716,42	26,66%	169.371,26	107,27%	301.703,40	78,13%	658,83%
121.424,60	36,02%	122.494,20	0,88%	122.494,20	0,00%	100,00%
148.068,44	11,77%	156.152,08	5,46%	166.106,39	6,37%	100,00%
159.910,25	29,18%	169.780,25	6,17%	162.166,76	-4,48%	100,00%



Infraestrutura

Esta seção traz as informações relativas à área física construída e terrenos da FURG, Prefeitura Universitária – PU e Núcleo de Gestão Patrimonial – NGP.

8.1. Área Construída da FURG

Área	Ano				
	2007	2008	2009	2010	2011
Campus Carreiros	53.021,55	57.493,25	61.112,93	66.678,28	76.528,47
Unidade Cidade - Alm.Barroso/CEEE	9.074,63	9.074,63	9.082,00	7.041,05	0,00
Unidade Cidade M. Werneck/Antônio G.Freitas	4.660,11	4.660,11	4.660,11	2.438,55	0,00
Unidade Saúde - Hospital	15.099,82	15.099,82	15.099,82	15.223,04	15.223,04
Unidade Saúde - Área Acadêmica	5.443,83	5.443,83	5.443,83	5.443,83	5.443,83
Editora e Gráfica	512,12	512,12	512,12	512,12	512,12
Rádio Universidade	263,25	263,25	263,25	263,25	263,25
Museu Oceanográfico	2.624,30	2.624,30	2.624,30	3.249,95	3.249,95
Centro de Convívio Meninos do Mar	4.332,41	4.332,41	4.332,41	4.332,41	4.332,41
Estação Marinha de Aquacultura	2.028,09	2.028,09	2.152,34	2.152,34	3.173,63
Campus de Santo Antônio da Patrulha	0,00	0,00	1.807,44	1.807,44	1.807,44
Campus de Santa Vitória do Palmar	0,00	0,00	0,00	710,26	710,26
Campus de São Lourenço do Sul	0,00	0,00	0,00	784,20	784,20
Total	97.060,11	101.531,81	107.090,55	110.636,72	112.028,60

8.1.1. Evolução Percentual da Área Construída

Área	Ano				
	2008/2007	2009/2008	2010/2009	2011/2010	2011/2007
Campus Carreiros	8,43%	6,30%	9,11%	14,77%	44,33%
Unidade Cidade - Alm.Barroso/CEEE ¹	0,00%	0,08%	-22,47%	-100,00%	-100,00%
Unidade Cidade M. Werneck/Antônio G.Freitas	0,00%	0,00%	-47,67%	-100,00%	-100,00%
Unidade Saúde - Hospital	0,00%	0,00%	0,82%	0,00%	0,82%
Unidade Saúde - Área Acadêmica	0,00%	0,00%	0,00%	0,00%	0,00%
Editora e Gráfica	0,00%	0,00%	0,00%	0,00%	0,00%
Rádio Universidade	0,00%	0,00%	0,00%	0,00%	0,00%
Museu Oceanográfico	0,00%	0,00%	23,84%	0,00%	23,84%
Centro de Convívio Meninos do Mar	0,00%	0,00%	0,00%	0,00%	0,00%
Estação Marinha de Aquacultura	0,00%	6,13%	0,00%	47,45%	56,48%
Campus de Santo Antônio da Patrulha	-	-	0,00%	0,00%	100,00%
Campus de Santa Vitória do Palmar	-	-	100,00%	0,00%	100,00%
Campus de São Lourenço do Sul	-	-	100,00%	0,00%	100,00%
Total da Área Construída	4,61%	5,47%	3,31%	1,26%	15,42%

Gráfico 47 – Evolução da Área Construída

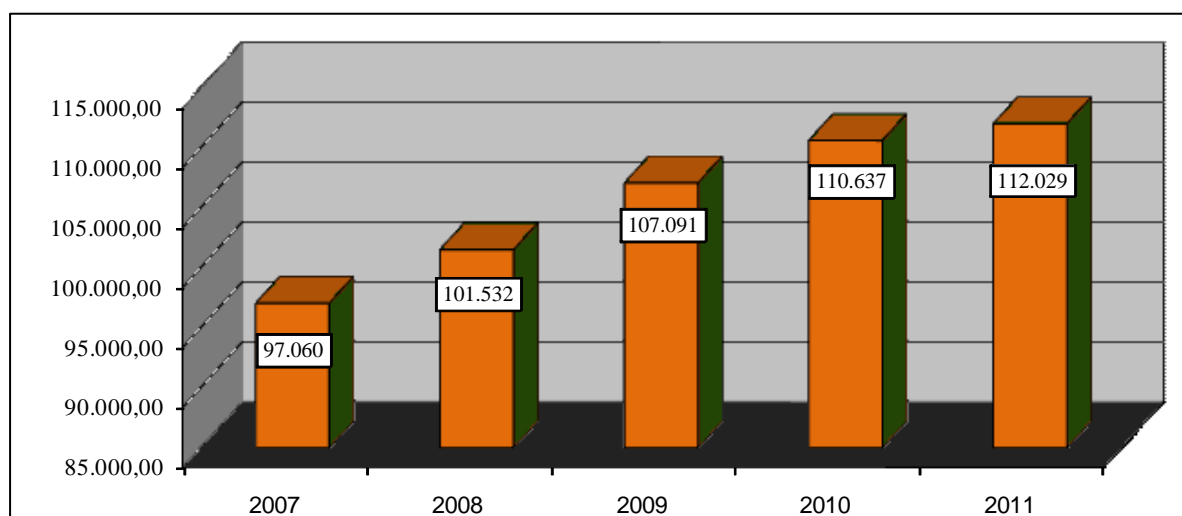

Elaboração: DIPLAN

¹ A Unidade Cidade foi repassada ao IFRS.

8.2. Demonstrativo das Áreas de Terreno da FURG

Terrenos	2007	2008	2009	2010	2011
Próprios da FURG					
Campus Carreiros	2.270.266,00	2.270.266,00	2.270.266,00	2.270.266,00	2.270.266,00
Unidade Cidade	28.330,88	28.330,88	28.330,88	28.330,88	0,00
Unidade Saúde	11.330,64	11.330,64	11.330,64	11.330,64	11.330,64
Outros	140.414,00	140.414,00	140.414,00	140.414,00	140.414,00
Centro de Convívio Meninos do Mar	14.928,00	14.928,00	14.928,00	14.928,00	14.928,00
Campus de Santa Vitória do Palmar	0,00	0,00	0,00	60.000,00	60.000,00
Campus Santo Antônio da Patrulha	0,00	0,00	0,00	312.414,97	312.414,97
Subtotal	2.465.269,52	2.465.269,52	2.465.269,52	2.837.684,49	2.809.353,61
Cedidos à FURG					
Saco do Justino	7.788,00	7.788,00	7.788,00	7.788,00	7.788,00
Ilha da Pólvora	441.869,00	441.869,00	441.869,00	441.869,00	441.869,00
Campus de Santo Antônio da Patrulha	0,00	0,00	8.909,13	6.000,00	6.000,00
Campus de São Lourenço do Sul	0,00	0,00	0,00	987,50	987,50
Oceanário Brasil	0,00	0,00	0,00	1.760.000,00	1.760.000,00
Subtotal	449.657,00	449.657,00	458.566,13	2.216.644,50	2.216.644,50
Total Geral	2.914.926,52	2.914.926,52	2.923.835,65	5.054.328,99	5.025.998,11

8.3. Prefeitura Universitária - PU

Ano	Laudos baixa	Proc. autuado	Sedex	Correspondência Registrada	Animais biotério	Prod. Marcenaria	Km rodados	Ped. Retro-projetor	Ped. Multimídia
2007	934	5000	2403	4010	2679	118	628.249,00	396	864
2008	1226	6200	1600	4000	3251	235	783.449	1602	1674
2009	881	7509	2500	4500	3280	372	1.025.661	311	384
2010	1033	7411	2900	5200	2880	324	1.149.306	274	944
2011	867	7173	2875	4350	2729	204	1.521.695	292	908

8.3.1. Evolução Percentual dos serviços prestados pela Prefeitura Universitária

Ano	Laudos baixa	Proc. autuado	Sedex	Correspondência Registrada	Animais biotério	Prod. Marcenaria	Km rodados	Ped. Retro-projetor	Ped. Multimídia
2008/2007	31,26%	24,00%	-33,42%	-0,25%	21,35%	99,15%	24,70%	304,55%	93,75%
2009/2008	-28,14%	21,11%	56,25%	12,50%	0,89%	58,30%	30,92%	-80,59%	-77,06%
2010/2009	17,25%	-1,31%	16,00%	15,56%	-12,20%	-12,90%	12,06%	-11,90%	145,83%
2011/2010	-16,07%	-3,21%	-0,86%	-16,35%	-5,24%	-37,04%	32,40%	6,57%	-3,81%
2011/2007	-7,17%	43,46%	19,64%	8,48%	1,87%	72,88%	142,21%	-26,26%	5,09%

8.4. Núcleo de Gestão Patrimonial – NGP

ANO	Termo de Responsabilidade	Guia de Entrada	Termo de Baixa	Guias de Carpintaria	Bens Baixados
2007	1035	74	13	9	1.110
2008	1168	93	60	18	2.447
2009	998	175	22	11	4.561
2010	1589	247	13	13	5.285
2011	1892	171	25	6	2.779

8.4.1. Evolução Percentual das atividades do NGP

ANO	Termo de Responsabilidade	Guia de Entrada	Termo de Baixa	Guias de Carpintaria	Bens Baixados
2008/2007	12,85%	25,68%	361,54%	100,00%	120,45%
2009/2008	-14,55%	88,17%	-63,33%	-38,89%	86,39%
2010/2009	59,22%	41,14%	-40,91%	18,18%	15,87%
2011/2010	19,07%	-30,77%	92,31%	-53,85%	-47,42%
2011/2007	82,80%	131,08%	92,31%	-33,33%	150,36%



Esta seção traz as informações relativas ao ensino tecnológico que, até 2008 era realizado na Universidade através do Colégio Técnico Industrial Prof^o. Mario Alquati.

Ensino Profissionalizante

O Colégio Técnico Industrial Prof. Mario Alquati, a partir de 2009, após ser sancionada a Lei nº 11.982, de 28/12/2008, passa a fazer parte do Instituto Federal de Educação, Ciência e Tecnologia do Rio Grande do Sul – IFRS, desvinculando-se da FURG. Dessa forma, as informações relativas ao Ensino Médio e Profissionalizante não foram mais atualizadas, sendo interrompida a série histórica em 2008.

9.1. Discentes de Ensino Médio e Profissional

9.1.1. Relação Candidatos / Vagas

CURSO	2007			2008		
	Cand.	Vagas	Cand. / Vaga	Cand.	Vagas	Cand. / Vaga
Eletrotécnica - Integrado D	120	40	0	219	40	5,48
Ensino Médio	0	0	0,00	0	0	0,00
Projetos e Inst. Elétricas - D	0	0	0,00	0	0	0,00
Projetos e Inst. Elétricas - N	334	80	4,18	374	80	4,68
Refrigeração e Ar Condicionado - Integrado D	75	31	0,00	116	30	3,87
Refrigeração e Ar Condicionado - Subseqüente N	369	65	5,68	361	64	5,64
Refrigeração e Ar Condicionado - PROEJA	49	60	0,00	65	60	1,08
Informática - Desenvolvimento de Software - Integrado D	210	25	0,00	230	25	9,20
Informática - Sistemas p/ Internet e Intranet - Subseqüente	408	40	10,20	234	20	11,70
Enfermagem - Subseqüente D	165	20	8,25	194	20	9,70
Geomática - Integrado D	60	26	2,31	82	25	3,28
Geomática - Subseqüente N	76	20	0,00	89	40	2,23
Total	1.866	407	4,58	1.964	404	4,86

9.1.2. Relação de Alunos Matriculados e Formados por Curso

CURSO	2007		2008	
	Matric.	Conc.	Matric.	Conc.
Geomática - Subseqüente	78	19	45	16
Geomática - Integrado	26	0	41	0
Projeto e Instalações Elétricas - Subseqüente	191	30	137	19
Eletrotécnica - Integrado	40	0	66	0
Refrigeração e Ar Condicionado - Subseqüente	127	30	118	14
Refrigeração e Ar Condicionado - Integrado	31	0	52	0
Refrigeração e Ar Condicionado - PROEJA	49	0	50	0
Informática - Sistemas p/ Internet e Intranet - Subseqüente	148	17	105	14
Informática - Desenvolvimento de Software - Integrado	25	0	48	0
Enfermagem - Subseqüente	38	18	44	17
Ensino Médio	228	83	121	78
Total	981	197	827	158

9.2. Corpo Docente do Ensino Médio e Profissionalizante

9.2.1. Corpo Docente por Titulação, Regime de Trabalho e Classe

		2007				2008				Total por Classe
		12h	20 h	40 h	DE	12h	20 h	40 h	DE	
2º Grau	S	0	0	0	0	0	0	0	0	0
	E	0	0	0	0	0	0	0	0	0
	D	0	0	0	0	0	0	0	0	0
	C	0	0	0	0	0	0	0	0	0
	B	0	0	0	0	0	0	0	0	0
	A	0	0	0	0	0	0	0	0	0
Graduação	S	0	0	0	1	0	0	0	0	1
	E	0	0	0	0	0	0	0	0	0
	D	0	0	0	0	0	0	0	2	2
	C	0	0	0	1	0	0	0	0	1
	B	0	0	0	0	0	0	0	0	0
	A	0	0	0	0	0	0	0	0	0
Especialização	S	0	0	0	3	0	0	0	0	3
	E	0	0	0	3	0	0	0	0	3
	D	0	0	0	5	0	0	0	10	15
	C	0	0	0	0	0	0	0	0	0
	B	0	0	0	0	0	0	0	0	0
	A	0	0	0	0	0	0	0	0	0
Mestrado	S	0	0	0	2	0	0	0	0	2
	E	0	0	0	20	0	0	0	0	20
	D	0	0	0	0	0	0	0	24	24
	C	0	0	0	0	0	0	0	0	0
	B	0	0	0	0	0	0	0	0	0
	A	0	0	0	0	0	0	0	0	0
Doutorado	S	0	1	0	5	0	0	0	0	6
	E	0	0	0	3	0	0	0	0	3
	D	0	0	0	0	0	0	0	8	8
	C	0	0	0	0	0	0	0	0	0
	B	0	0	0	0	0	0	0	0	0
	A	0	0	0	0	0	0	0	0	0
Total por Carga Horária		0	1	0	43	0	0	0	44	
Total Anual		44				44				

9.2.2. Titulação – Corpo Docente

TITULAÇÃO	2007		2008	
	Quant.	%	Quant.	%
2o. Grau	0	0,00	0	0,00
Superior completo	2	4,55	2	4,55
Especialização	11	25,00	10	22,73
Mestrado	22	50,00	24	54,55
Doutorado	9	20,45	8	18,18
Total	44	100,00	44	100,00

Gráfico 48 – Evolução do Corpo Docente por Titulação

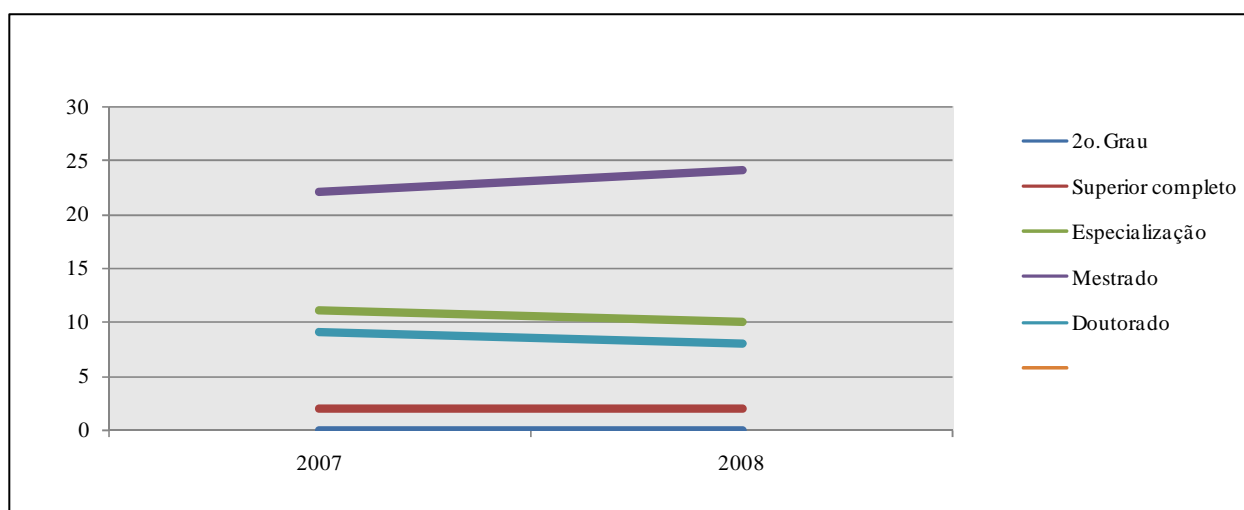

Elaboração: DIPLAN

