



Action

MAGAZINE

[ADVERTEREN IN NINOVE EN OMSTREKEN]



EDITIE

2010



BEN JIJ DE VOLGENDE?

VRAAG JE GRATIS
10-DAGENPAS AAN OP:
WWW.ADESSO.BE
OF GEEF ONDERSTAANDE
BON AF BIJ JE
EERSTE BEZOEK



BURCHTDAM 58 - 9400 NINOVE
T. 054.34 34 11 - WWW.ADESSO.BE

BON

RUIL DEZE BON VOOR EEN GRATIS 10-DAGENPAS

NAAM

ADRES

VOORWOORD

[d o o r V i n c e n t U l i n]



Geachte Lezer,

Ja, de zomer is voorbij, zoveel is zeker. Als de dagen korter worden en de nachten langer, als het buiten geurt naar kruiden en mos, als de eerste bladeren aan de bomen beginnen te verkleuren, ligt er weer een Action in uw brievenbus. De handelaars waar ook u misschien klant bent, zorgen voor de advertenties. Met de vernieuwing van de Graanmarkt en de omgeving van het oud-stadhuis, werd Ninove nog een stuk aantrekkelijker als winkel- en wandelstad. Regen? Koud? Spring dan snel een gezellig café binnen voor een hete koffie of een hartverwarmend streekbier!

Action is een magazine met louter Ninoofse artikels, oordeel zelf maar:

Brouwerij Slagmuylder bestaat 150 jaar en heeft dus alle reden om te vieren en dat deden meer dan 7.000 mensen met hen tijdens de opendeurdagen van 2010. We doen het hele verhaal over ons lokale gerstenat graag nog eens uit de doeken.

Zoals gezegd kreeg Ninove een nieuwe look in en rond de **Graanmarkt**; op 3 september 2010 heropende het prachtig gerenoveerde **oud-stadhuis**. Wist u dat de geschiedenis ervan teruggaat tot 1389?

We gingen wandelen in **Aspelare**. Ondanks de steenweg is dit een dorp dat volop groen en rust biedt.

In het najaar worden de carnavalisten licht onrustig want het carnavalsjaar opent al op 11 november. We gingen polsen bij de Okegemse carnavalsgroep **De Amuzanten**. Het carnavalsprogramma van volgend jaar krijgt u –zoals steeds– van ons in primeur.

Zin in een glaasje champagne? Ninovierter **Filip Remue** verloor zijn hart in de champagnestreek en produceert er zelf deze feestelijke legendarische bubbels.

Voor modieuze schoenen, ook voor wie problemen ondervindt om het juiste schoeisel te vinden is er **Relaqs. Beau Style** is het adres om er nog aantrekkelijker en stralend uit te zien. **Top Electronics** biedt het neusje van de zalm op audiovisueel en hifigebied. En, last but not least is er **NinovIT** voor al uw computer en softwaretoepassingen.

Wij danken de adverteerders en wensen u een gezellig najaar en een korte winter toe. Tot in de volgende lente!

Vincent Ulin
uitgever

IDEA
reclame

Ook uw zaak kan adverteren in deze jaarlijkse uitgave: neem vrijblijvend contact op met reclamebureau Idea (054.34 15 33). Wij zorgen voor de rest. Breng ook eens een bezoekje aan onze website en maak kennis met onze diensten en promoties: www.idea-reclame.be

CSS

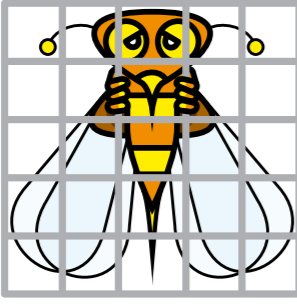

VLIEGENRAMEN

WE MAKE YOUR LIFE FLY-FREE!

0474.52 58 32

cssvliegenramen@skynet.be



Zalig genieten in een uniek oosters decor
Open 7/7 van 11 u. tot 23 u. op zondag enkel privéverhuur
Mogelijkheid tot privéverhuur en overnachtingen
Badkledij toegelaten op dinsdag

Mogelijkheid voor kinderverjaardagsfeestjes op zondag.

EXTRA: speciaal voor Action lezers: bij afgifte van deze advertentie kan je met twee naar de sauna voor de prijs van één! Bon geldig tot september 2011

Sint-Pietersstraat - 9402 Meerbeke
T. 054.56 70 75 - info@souksensauna.be

FERRO & NON FERRO METALEN

VAN DEN BROUCK-DE SUTTER

B V B A

Eigen containerdienst
(ferro en non-ferro metalen)

Aalstersesteenweg 364 • 9400 Ninove
tel.: 054.33 24 08 • fax: 054.32 89 59
www.vandenbrouck-desutter.be

Nu ook **NUON** center

BASE

PUNT NINOVE



De iPhone concurrent
499€

Samsung Galaxy S



KNALPRIJS
~~399€~~
379€

Samsung Wave



129€

Nokia C3



89€

Samsung E2370



KNALPRIJS
~~149€~~
129€

Samsung Star



PROMO
~~299€~~
289€

Nokia C6

NU EXCLUSIEF:

BASE Business Bundel*

ONBEPERKT bellen naar PROXIMUS,
MOBISTAR, BASE en alle vaste nummers (nationaal)
ONBEPERKT SMS MMS
Inclusief 500 MB DATA/MAAND

*Actie onder voorwaarden - geldig tot 31.10.2010



PROMO
70€
PER MAAND

Centrumlaan 12 (naast Gelati) - 9400 Ninove
Info: 0487.419 136 - bisac@telenet.be

ASPELARE

RONDGANG DOOR NINOVE

Aspelare heeft geen grote geschiedenis, noch belangrijke bekende gebouwen. Een steenweg met de kerk, de (verdwenen) "speciale" drankgelegenheid de Klok... is allicht alles wat de doorsnee Ninovierter zich over dit dorp voor de geest kan halen. Maar, wandel even weg van de drukke Geraardsbergsesteenweg en je komt in een oase van rust. Groen, landschappen, het Hof Tortelboom, een kapelletje hier en daar, de oude watermolen... Trek je wandelschoenen aan voor de verkenning van dit landelijke dorp.



Zoveel dorpen, zoveel kerken. De Sint-Amanduskerk dateert uit 1776-1778 toen de bestaande 15-de eeuwse kerk werd vergroot. De oudste vermelding van een vroeger bedehuis dateert al uit 1118. In het mooie interieur is zeker de grafsteen van Philips De Dijn het vermelden waard. Dit is zonder twijfel de bekendste Aspelarenaar: een wis- en natuurkundige uit de 17de eeuw die "gezworen landmeter" was en prachtige kaarten tekende over de streek, o.a. van de eens zo roemrijke abdij van Ninove. De Dijn stierf op 5 augustus 1665, zijn zoon Philips junior, overleed slechts twee jaar later. Een andere ingezetene was Gillis-Damien Van Den Priele, 16de eeuw, die bekend werd om zijn predikingen tegen de geuzen. De naam "Prieels" komt ook nu nog voor in Aspelare. Opmerkelijk zijn de monumentale grafzerken met eeuwenoude sterfdata tegen de kerkgevel die ons doen stilstaan bij de vergankelijkheid van het leven. De naam van de Molenbeek, ook aan de Geraardsbergsesteenweg, is aangeduid met een mooi gekapte arduin en wat verder zie je een indrukwekkend herenhuis met volledig

betegelde gevels.

Wandel je langs de Molenbeek, de Damweg in, kom je aan wat vroeger de watermolen van Aspelare was. Het ijzeren bovenslagrad dat werd gevoed met water van de Molenbeek is al tientallen jaren verwijderd. Reeds in 1872 werd deze molen voorzien van een stoommachine, eind jaren '50 van de vorige eeuw werd het een maalderij met dieselmotor. Let op de vierkante schouw.

Maar, bovenal is Aspelare groene rust: uitgestrekte landschappen, weiden, kapelletjes... Eén van de mooiste landschappen vind je aan het Hof Tortelboom, gelegen in de "Broodhoek". Enkel het hoevecomplex uit 1866 vind je er. In 1860 brandde een tweede vierkantshoeve volledig af nadat een ontslagen dronken boerenknecht er brand had gesticht. Let op de 150 jaar oude taxushaag, de hoogstamboomgaard, de broodoven waarvan de buurt gebruik mocht maken.

Het klooster in de Plekkerstraat werd met de grond gelijk gemaakt, de legendarische "Klok" is gesloten, het kapelletje van de heilige moeder Anna werd door een vrachtwagen omvergereden maar zal herrijzen.

lees verder p.8 ►

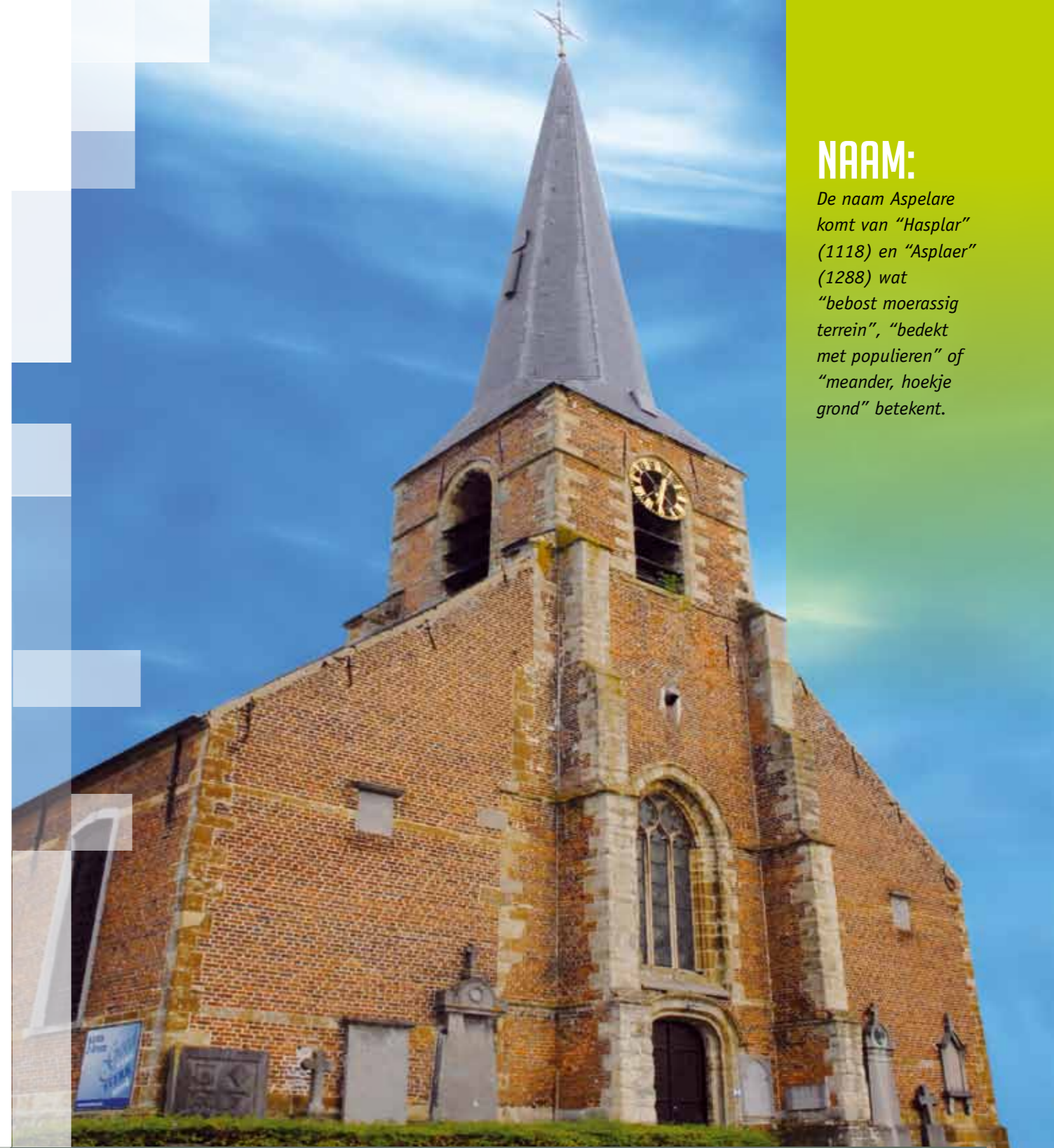

NAAM:

De naam Aspelare komt van "Hasplar" (1118) en "Asplaer" (1288) wat "bebost moerassig terrein", "bedekt met populieren" of "meander, hoekje grond" betekent.





▶ vervolg p.6

Aan de drukke Geraardsbergsesteenweg vind je ook nog de "dries", destijds aangelegd met zeer klassieke kenmerken: een kerk op een van de hoeken en een waterput voor gemeenschappelijk gebruik in het midden. Men ging er in vroeger tijden water putten tegen de kwade wijven, een gebeurtenis die wel eens werd gevolgd door onregelmatigheden en zelfs vechtpartijen... over het hoe en waarom hebben we anno 2010 het raden...
 Aan diezelfde steenweg vinden we ook nog een "Kruislieveheer", ter nagedachtenis aan Aspelarenaar De Mulder die in 1912 de ramp met de Titanic overleefde. Wie zou nog durven beweren dat Aspelare geen helden kent... ■

SDS

VERANDABOUW

**VERANDA'S - PERGOLA'S
 RAMEN - DEUREN
 HOUT - ALU - PVC**

Verschillende mogelijkheden
 Verschillende referentieadressen
 Uiterst gunstige prijzen
 Gratis prijsofferte
 Perfecte opvolging van de werken
 Wij voeren alles uit van a tot z:
 Metselwerken, elektriciteit, verwarming, enz.

Steenweg op Asse 200
 1540 Herfelingen - Herne
 054.56 64 32
www.sds.verandabouw.be



Scheerlinck

bvba

Boekhouding - Fiscaliteit

Jan Scheerlinck
 Marleen Bockstael

Aalstsesteenweg 102a
 9506 Geraardsbergen
 T. 054.51 70 50
 F. 054.51 70 51

E-mail jan.scheerlinck@scheerlinckbvba.be

DRUKKERIJ DE BACKER

Ninove Mallaardstraat 3-7 Hier kan u terecht voor alle drukwerk



SPECIALITEIT GROOTFORMAAT-PRINTS T. 054 34 16 34

...van visitekaartjes tot reuze-posters, met of zonder creatieve inbreng van onze kant, heel simpel of met veel toeters en bellen... wij doen het echt allemaal, in offset of digitaal; van van 1 tot ... druks in één, twee of meer kleuren: echt, er is maar weinig dat wij niet aankunnen.



hotel | restaurant | bistro | feestzalen

De Croone



Vernieuwd interieur

Bistro

Dagsuggesties
Maandmenu
Mosselen (tijdens seizoen)

Feestzalen

Van 25 tot 250 personen

Geraardsbergsestraat 49 | 9400 Ninove | t. 054.33 30 03 | f. 054. 32 55 88 | www.hoteldecroone.be

7 D A G E N O P 7



Kaat
Casual & Chic

Lavendelstraat 23
9400 Ninove
tel. 054.50 06 20
www.kaat.biz

Mais il est où le soleil
Aventures des toiles
I Am
Enolah
Gustav

LICHTADVIES

Anja De Mil | Binnenhuisarchitecte



Lichtstudie | Lichtplanning | Uitvoering | Lampen
woning | tuin | kantoor | praktijk | winkel | gevel | ...

Hoofdverdelers

Delta Light | Royal Botania | Masca | Dark | Wever & Ducré

Geraardsbergsestraat 56 | 9400 Ninove

054.32 74 90 | 0486.80 74 90

info@lichtadviesninove.be

www.lichtadviesninove.be



Evi Maes
OPTIEK & CONTACTLENSCENTRUM

Opticien - optometrist Evi Maes
staat garant voor een
persoonlijk onthaal, advies
en service na verkoop

Geraardsbergsestraat 23
9400 Ninove
Tel. & fax: 054.32 86 00

openingsuren:
van dinsdag tot vrijdag:
10.00 tot 12.00 u. en 14.00 tot 18.30 u.
zaterdag:
10.00 tot 12.00 u. en 14.00 tot 17.00 u.
Zondag en maandag gesloten

voor acties en promoties zie
www.evimaes.be

DE OKEGEMSE AMUZANTEN

NINOOFSE CARNAVALVERENIGINGEN

IN Ninoofse carnavalmiddens hoeven ze zich niet meer voor te stellen. Hun motto is plezier maken. Hun lokaal, de kantine van kaatsclub de Amuzanten, aan het einde van de Fonteinstraat in Okegem, is al even bekend. Hun eerste deelname aan de Ninoofse carnavalsstoet dateert van 1990 en daarmee behoren ze tot de gevestigde carnavalswaarden. Ze leverden prins Theo, prins Carnaval 2002 en maakten de "wettel" voor het afsluiten van carnaval in 2004. Een mooi palmares en een vrolijke bende.

De carnavalmicrobe

Je hebt ze of je hebt ze niet: de passie voor carnaval. André De Dobbeleer, in 1972 kandidaat prins carnaval Ninove en Petrus De Backer, ooit prins carnaval Okegem, beiden lid van het eerste uur hebben die passie zeker wel. Kaatsclub de Amuzanten is genoegzaam bekend; op die plek werd in 1989 de "aftakking", carnavalgroep "De Amuzanten" opgericht. Bij de eerste deelname in 1990 waren er slechts zes leden paraat maar enkele jaren later al was dit aantal gegroeid tot ongeveer 30 eenheden: vrouwen en mannen. Die leden zijn individuele carnavalisten en leden van de kaatsclub. In alle geval behoren de meesten tot het vaste cliënteel van de kantine van de kaatsclub. "Tja, en er zitten nogal wat "jonkmannen" in de kantine" lacht André.

Wij gonj der altaidj vé

"Sommigen zijn gedreven, sommigen doen louter mee voor het plezier. Het gaat niet zozeer om de prijzen, maar wel om de sfeer en de carnavallambiance en er zaten al enkele goeie klassementen in. Met de top drie van carnaval Ninove kan je toch onmogelijk concurreren maar we zijn liever vijfde dan negende! Wij maken onze kostuums meestal helemaal zelf en ook telkens een wagen. Onze "werkhallen" staan ook op het terrein van de Amuzanten. De laatste

jaren maken we ook telkens een carnavalliedje. We gaan op schoolbezoek en de meter en peter van de carnavalwagen zijn al 20 jaar lang dezelfde: Maria en Willy!

Vanaf oktober wordt er over carnaval samengekomen, eerst rustig aan maar tegen de twee maanden gaat het er hevig aan toe. Belangrijk bij de Amuzanten is de groep samen te houden, niet alleen tijdens de carnavalsperiode maar het hele jaar door. Dat doen we door allerhande initiatieven: een tennisdag met barbecue, een weekenduitstap, ooit deden we zelfs mee aan "Ter land, ter zee en in de lucht...". We mogen zeggen dat de Amuzanten een groep is die aan elkaar hangt: ook na de stoet blijft de groep bij elkaar, zelden of nooit is er ruzie of problemen. We eten op zondag uitgebreid na de stoet, op maandag eten we traditioneel in De Scheerling in Okegem want naast drinken is ook eten belangrijk!"

Ninof

"Karnaval Ninof is nog kleinschalig en gemoedelijk, je komt er praktisch alleen Ninovieters tegen. De organisatie is prima, de kwaliteit van heel wat groepen is echt hoog. Alleen spijtig dat meer en meer cafés sluiten op maandag..." ■



2009



2006



2010

PROGRAMMA 2011

Karnaval Nienof 2011

'WAUILEN MOETEN VEROOËTJ' Het programma:

- **Donderdag 11 november 2010**
11.11 u.: OPENING CARNAVAL NINOVE 2011
in CC De Plomblom
- **Zaterdag 26 februari 2011**
21.11 u.: PRINSAANSTELLING
- **Zondag 27 februari 2011**
14.30 u.: CARNAVALFEEST DER SENIOREN
- **Zaterdag 5 maart 2011**
MACHTSOVERDRACHT in CC De PLOMBLOM om 11.11 u.
CARNAVALBANKET om 14.00 u. IN ZAAL DE LINDE
- **Woensdag 9 maart 2011**
Bezoek Woonzorgcentrum KLATERINGEN
- **Zaterdag 12 maart 2011**
KINDERCARNAVAL om 14.00 u. in stoet naar DE SPORHAL
- **Zondag 13 maart 2011**
13.30 u.: CARNAVALSTOET - DE ROZE ZONDAGSTREIN VOORAFGEGAAN
DOOR DE PUBLICITEITSKARAVAAN (vertrek te Meerbeke)
21.00 u.: PRINSENBAL
- **Maandag 14 maart 2011**
19.00 u.: MAANDAGAVONDSTOET (Stationsplein) GEVOLGD DOOR
DE GOUDEN WORTELWORP aan het OUD-STADHUIS om 21.00 u
- **Dinsdag 15 maart 2011**
12.00 u.: SLUITEN VAN CARNAVAL (Oud-Stadhuis)

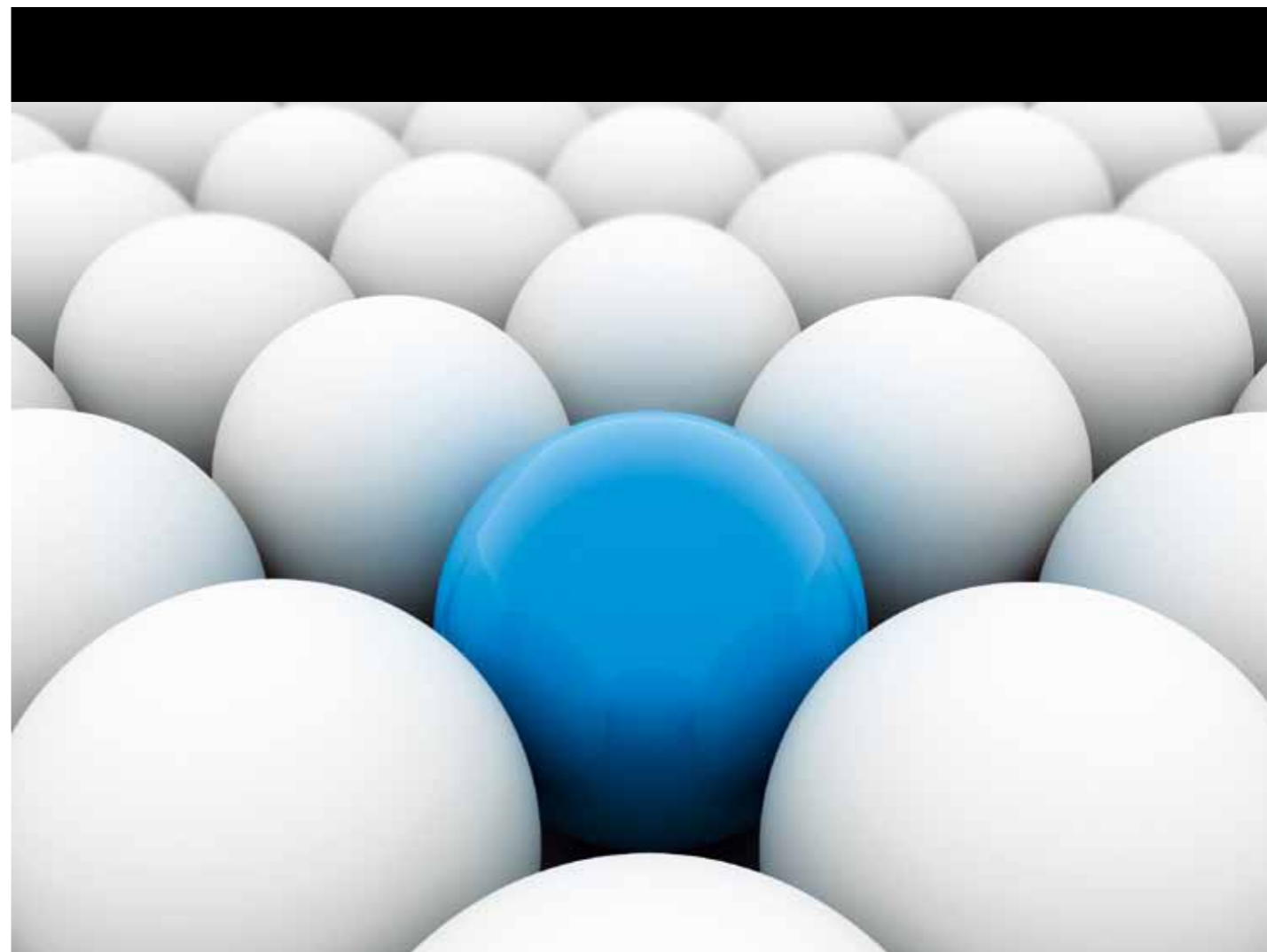

IDEA



reclame

Brakelsesteenweg 66 | 9400 Ninove | tel. 054 34 15 33 | gsm 0497 42 72 93 | info@idea-reclame.be
www.idea-reclame.be



PATRICKS GARDEN CORNELIS BVBA

- AANLEG EN ONDERHOUD VAN ALLE TUINEN
(PRIVÉ EN INDUSTRIË)
- BOOMVERZORGING



REGIO NINOVE - TERNAT - 053.68 01 37 - 0477.29 70 54
PATRICK@PGT.BE - WWW.PGT.BE

ABC

Computers en informatica zijn niet meer weg te denken uit ons dagelijkse leven. Ziet u door het bos de bomen nog? Een gespecialiseerde zaak, waar u terecht kan voor een gespecialiseerd aanbod, de meest concurrentiële prijzen, service op maat en naverkoop is onontbeerlijk. Ninov-IT is meer dan een gewone computerwinkel: hier staat de ervaring als klant centraal en draait alles om optimale service.

De aanloop

Zaakvoerder Sebastian Schönwetter is sinds 1996 actief in de informaticawereld. Eerst als vennoot, later samen met zijn echtgenote, Dimitroula Georgiadis, in het bedrijf Open2, gericht op KMO's. Na een computerwinkel te hebben gehad in Lennik valt hun oog op een pand dat te koop staat aan de Ninoofse Leopoldlaan. Zaak en woning worden gecombineerd en sinds 2009 krijgt het nieuwe webshop- en winkelconcept de naam "Ninov-IT".

Wat is Ninov-IT?

Het concept "Ninov-IT" steunt op 3 belangrijke pijlers:

Beste prijs garantie

Op de webshop www.ninov-it.be en in de zaak slaagt men erin de prijzen te drukken door de voorraad te beperken tot enkele goed gekozen, scherp geprijsde producten zoals inkt, netwerkaccessoires, kabels, printers, memory, USB-disks,... Wekelijks worden de prijzen van deze standaardproducten vergeleken met de concurrentie en waar nodig wordt de prijs aangepast.

Ninov-IT gaat prat op persoonlijk advies waardoor het quasi onmogelijk is computers op voorraad te nemen, aangezien nagenoeg elke klant een verschillende behoefte of andere specifieke wensen heeft. Bijgevolg zijn computers en groter materieel enkel op bestelling te verkrijgen. Voordeel is dat de onvoorspelbare prijsdalingen van IT materiaal niet op voorhand moeten worden ingecalculleerd. In combinatie met zeer lage prijsmarges garandeert Ninov-IT dan ook de

laagste prijs. Overigens bedraagt de gemiddelde levertijd slechts twee werkdagen!

Persoonlijk Advies

De klant staat centraal: in tegenstelling tot bij sommige grote ketens kan deze bij Ninov-IT een rustig gesprek voeren –met een drankje– waarbij de tijd wordt genomen om aandachtig te luisteren en samen alle mogelijkheden te overlopen. Bedoeling is echt maatwerk te leveren, zowel voor de particulier als voor KMO's.

Eerlijke Service

De ervaring leert dat verkoop uiteraard belangrijk is, maar dat een goede service –zowel voor een aankoop, na een aankoop of zelfs zonder aankoop– essentieel is om een blijvende relatie met de klant op te bouwen. Daarom biedt Ninov-IT ook een aantal diensten aan. Enerzijds zijn er de klassieke installaties, hardware diagnoses en upgrades die binnen de shop worden uitgevoerd. Anderzijds biedt Ninov-IT ook een minder klassiek aanbod zoals installatie en reparatie aan huis, of "leer-het-zelf" mogelijkheden waarbij de klant zelf –onder deskundige begeleiding– aan zijn computer kan sleutelen.

Wat meer is, deze service is ook beschikbaar voor toestellen die niet bij Ninov-IT werden aangekocht. Daarnaast wordt bij langdurige herstellingen gratis een vervangtoestel (weliswaar niet het meest recente) aangeboden. Is het immers voor de hedendaagse mens of bedrijf niet ondenkbaar geworden om meer dan enkele dagen zonder computer te fungeren...

Ook u bent welkom:

Onze service en klantgerichtheid vertaalt zich ook in ruime openingsuren:

Maandag tot donderdag van 9 uur tot 19 uur

Vrijdag van 9 uur tot 20 uur

Zaterdag van 9 uur tot 15 uur.

Daarnaast is er de webshop waarbij de klant online bestelt en zelf zijn bestelling komt afhalen als het hem het beste past. ■

Ninov-IT

Leopoldlaan 114
9400 Ninove
Tel: 054.32 48 58
Fax: 054.51 81 49
info@ninov-it.be
www.ninov-it.be

**BERESTERKE
PROMOTIES !!!
ELKE MAAND OPNIEUW !**

BEZOEK ONZE WEBSHOP OP
WWW.NINOV-IT.BE

UW *** COMPUTERWINKEL
★ BESTE PRIJS GARANTIE
★ EERLIJKE SERVICE
★ PERSOONLIJK ADVIES

ninov-IT
computers & supplies

NINOV-IT COMPUTERS & SUPPLIES
LEOPOLDLAAN 114 9400 NINOVE INFO@NINOV-IT.BE
☎ **054/32 48 58**

Advocatenkantoor GOESSENS

Centrumlaan 175 - Ninove
T. 054.33 86 44

www.advocaatninove.be

NV Kredietgroep GOESSENS

LENINGEN - VERZEKERINGEN - BELEGGINGEN

Brakelsesteenweg 53 - Ninove
T. 054.33 75 76

www.kredietgroep.be

brood- en
banketbakkerij

Kathy

Pamelstraat 76
9400 Ninove

054. 55 86 59



JAN VAN VALCKENBORGH N.V.

KWALITATIEVE BOUWELEMENTEN

Brusselsesteenweg 483
9402 Meerbeke
Tel 054/33 08 81 - Fax 054/32 79 36
www.vanvalckenborgh.be
info@janvanvalckenborgh.be

Open op maandag van 13 tot 18 uur. - op dinsdag t/m
vrijdag van 9 tot 12 en van 13 tot 18 uur en op zaterdag
van 9 tot 12 en van 13 tot 16 uur.



TRAITEUR BOB

Dagelijks verse bereidingen
Dagschotels

Diverse gerechten voor al uw feestelijkheden
Van eenvoudig buffet tot kreeft en banket
"Kok aan huis"

Vraag naar onze traiteurlijst of mail naar:
info@traiteurbob.be

Centrumlaan 40 - 9400 Ninove
Tel. & Fax: 054.25 15 46
www.traiteurbob.be



KOM EEN KIJKJE
NEMEN TIJDENS
**OPEN
BEDRIJVEN
DAG**
OP 3 OKTOBER 2010

verbouwingen • ramen en deuren • plafonds en parket • tuinpanelen • tuinhuisjes en carports

www.vanvalckenborgh.be

Kom vrijblijvend langs en we adviseren je graag!

BEAU STYLE

AFSLANKINSTITUUT, SCHOONHEIDSTUDIO EN BEMAND ZONNECENTER

Beau Style is een professioneel body en beauty instituut. Gelegen aan de rand van Ninove -met parking!- werkt Beau Style met heel wat exclusieve producten zoals Intracuticals voor huidverbetering en -verjonging. Afslanken en behandelen van probleemzones gebeurt met HYPOXI. Een proteïnedieet onder begeleiding kan met Kyalin.

HYPOXI, de meest succesvolle afslankmethode!

Beau Style is een professioneel HYPOXI centrum gespecialiseerd in het verwijderen van cellulitis, verstevigen van de huid, plaatselijk afslanken (probleemzones) en het behandelen van overgewicht voor mannen en vrouwen en dit op een aangename manier! Bij Hypoxi, afkomstig uit de medische wereld, word je bij aanvang van het programma op alle mogelijke parameters gemeten, worden o.a. je vetten vergeleken met de ideale waarden en wordt gekeken of je vocht, en vetgehalte in balans is. Bedoeling is te gaan werken op de probleemzones met de vetten en afvalstoffen te verwijderen. De meest professionele toestellen zorgen voor een individuele aanpak, gelinkt aan het niveau en de toestand van jouw lichaam. Je wordt opgevolgd tot je lichaam weer helemaal gezond en evenwichtig is.

Je energiepeil stijgt, je lichaam functioneert beter en je kan veel meer aan. Doel is mensen te helpen aan het figuur dat ze wensen zonder in te laten boeten aan gezondheid!

Dit unieke concept is enig in de regio Ninove - Aalst - Geraardsbergen! Het is de vervanger van fitness of een dure chirurgische ingreep zoals liposuctie. Zonder grote inspanning bekom je in één maand tijd een maatje minder door middel van een individueel programma voor een figuur op maat!

Mommy goes Hypoxi

Terug een stevigere huid en strakke buik na de zwangerschap!

Doelgerichte figuurtherapie is voor nieuwe mama's na de zwangerschap beter dan sporten of dieet. Deze laatste zijn methodes die vaak te ingrijpend zijn en missen bovendien het gewenste effect.

HYPOXI werkt hier dan ook wondermooi en is uiterst subtiel en zachtaardig, dus zeer geschikt voor alle nieuwe mama's. Hoe sneller men na de bevalling aan de minder leuke gevolgen van de zwangerschap werkt des te eenvoudiger en sneller ze ook weer verdwijnen. Op vertoon van het geboortekaartje biedt Beau Style aan alle nieuwe mama's een korting van 100 euro op het 'mama-abonnement'

Kyalin proteïnedieet

Na jarenlange research en ontwikkeling in de productie van eiwitpreparaten en dankzij een goede therapeutische begeleiding kan het proteïnedieet vandaag met groot succes worden ingezet in de behandeling van overgewicht via een driestappenplan: Afslankfase, Reïntroductiefase en Stabiliteitsfase.

Met het Kyalin proteïnedieet en de bijhorende kwaliteitsproducten verlies je snel gewicht en zoveel als jij wil. Dit onder gratis begeleiding.

Beau Style veroverd Aalst

Goed om weten: in Aalst aan het Keizersplein 15 heeft Beau Style een tweede zaak. Hier kan je terecht voor Hypoxi en Kyalin. In Ninove ben je aan het goede adres voor het volledige gamma: HYPOXI, KYALIN proteïnedieet, 7 nieuwe Ergoline zonnebanken, gezichtsbehandelingen ... ■

BEAU STYLE

www.beaustyle.be

De nr.1 in afslanking & figuurcorrectie De meest succesvolle afslankmethode

met **BEWIJS ZWART OP WIT** dat u vetten verliest

- Vetverbranding op de juiste plaats
- Aangenaam centimeters verliezen
- Cellulitis duurzaam behandeld
- Huidversteving
- Dermology

HYPOXI



1 maatje minder na 1 maand



HYPOXI

ACTIE MOMMY GOES HYPOXI

Op vertoon van het geboortekaartje biedt Beau Style aan alle nieuwe mama's een korting van 100 euro op het "mama-abonnement": 12 Hypoxitrainingen + 8 Hypoxidermology.

495 euro ipv 595 euro!
+ 4 extra Hypoxidermologybehandelingen gratis.

(Niet cumuleerbaar met andere acties - geldig tot 30.11.2010)

ACTIE NIEUW FIGUUR MET HYPOXI

50 EURO KORTING
bij aankoop van een Hypoxi-kuur (12 behandelingen).

70 EURO KORTING
bij aankoop van een Hypoxi-Combikuur (20 behandelingen).

(Niet cumuleerbaar met andere acties - geldig tot 30.11.2010)

**PROTEINEDIEET
SNEL - EENVOUDIG - DOELTREFFEND
6 TOT 11 KG VET MINDER IN 30 DAGEN**

kyalin
smart slimming

Ninove | Albertlaan 160 | ☎ 0493.093 093
doorlopend open van ma. tot vr. van 9 tot 21 u. - za. tot 18 u.

Aalst | Keizersplein 15 | ☎ 0493.093 092



The Cadillac Dream
CLUB

Table dance
Massage
Jacuzzi en zwembad ter beschikking

Halsesteenweg 320 - Meerbeke
054.33 13 70 - 0470.62 96 76

Lente - zomer: alle dagen van 16 u. tot ...

Ulisrap
bvba

Afbraakwerken

Pepingsesteenweg 223
1600 Sint-Pieters-Leeuw
t. 02.380 26 00
f. 02.380 52 00
gsm 0474.05 60 07



Algemene
schrijnwerkerij

**Mario
NEYS**

Weggevoendenstraat 56
9400 Ninove
gsm. 0476.65 20 51
mario.neys@pandora.be

JDS Sport

**Uw partner in sport
en publiciteit!**

Graanmarkt 57 - 61 - 9400 Ninove
054.32 52 70



www.jds-sport.be

Interieur & Kleur
SCHEERLINCK
BVBA



NIEUWE WEBSITE!
WWW.SCHEERLINCKNINOVE.BE

VERF - BEHANG
KLEURADVIES - INTERIEURONTWERPEN

INTERIEUR EN KLEUR SCHEERLINCK
PREULEGEM 36 - 9400 NINOVE - T. 054.33 15 23
INFO@SCHEERLINCKNINOVE.BE - WWW.SCHEERLINCKNINOVE.BE

De verhuysfirma uit uw streek!



HOEBEECK

LIFT-VERHUYSERVICE

NINOVE

0475.81 29 68

- **Verhuur van verhuysliften met bediening**
Gratis verplaatsing + gebruik verhuysdekens inbegrepen
- **Ladderliften zonder bediening**
Verhuur per dag, ideaal voor de doe-het-zelf verhuysers
- **Verhuysingen**
Patroon verzorgt zelf uw verhuys

www.verhuyslift.be

Prijsofferte via e-mail: verhuyslift@hotmail.com

Bezoek nu ook: www.meubelbewaring.com

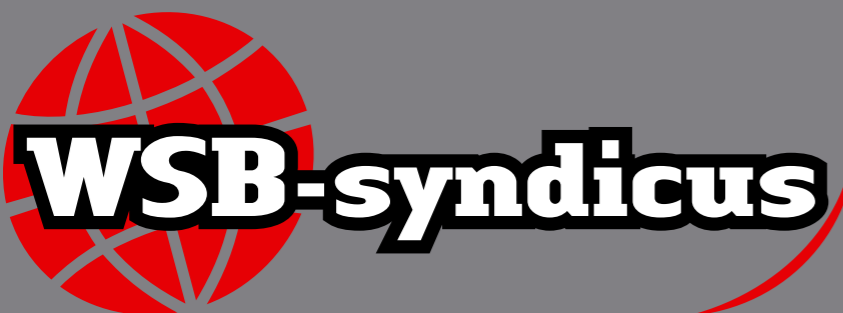

0479 09 09 09

Kantoren:

9400 NINOVE - Burchtdam 37

1700 DILBEEK - Ninoofsesteenweg 228

info@wsb-group.be

www.wsb-group.be

**Voor een
professioneel
beheer van uw
eigendom**

We zijn een syndicuskantoor met vestigingen in Dilbeek, Ninove en Elewijt. We zijn gespecialiseerd in het beheer van gebouwen alsook het rentmeesterschap.

**Nieuwe wet op de
mede-eigendom
vanaf 1 september.
Wij zijn er klaar voor!
U ook?**

" BIJ A+SELECT IS
JOUW VRIJE TIJD
ONZE PRIORITEIT "

SELECT
DIENSTENCHEQUES

MEER
MOGELIJK MET
DIENSTENCHEQUES

Contactgegevens

Marijke Schepens

Aalstersesteenweg 68

9400 Ninove

TEL 054 24 38 81

GSM 0485 41 76 68

INFO@A-PLUSSELECT.BE

Enkel op afspraak

Maandag tot vrijdag

8u - 12u & 14u - 18u



WWW.A-PLUSSELECT.BE

WANDELING DOOR HET NIEUWE NINOVE

Ninove is danig veranderd de laatste tijd. De Graanmarkt werd heraangelegd met muzikale, kleurrijke fontein, het oud-stadhuis schittert na de restauratie en kreeg een nieuw pleintje met het beeld "Le grand chemin". De terrasjes zitten bij mooi weer overvol, Ninove leeft. Tijd voor een sfeerbeeld.

Oud-stadhuis

Meer dan 10 jaar lang bleef het oud-stadhuis ongebruikt en "onbewoond". Een grondige restauratie drong zich op eind jaren '90. Eerst werd het exterieur onder handen genomen en dan bleef het jaren wachten op de binnenrestauratie. Een dergelijk historisch gebouw, uiteraard ook beschermd als monument, moet met de nodige omzichtigheid en volgens de strikte regels van de monumentendeskundigen onder handen worden genomen. Het resultaat is echter het wachten waard geweest. Het voormalige stadhuis schittert in zijn oorspronkelijke pracht en biedt plaats aan tentoonstellings- en vergaderruimte. Daarnaast kan je er nu weer terecht voor de diensten cultuur, evenementen en informatie. Met de bibliotheek, cultuurcentrum De Plombom en de culturele infrastructuur van het oud-stadhuis zijn een aantal culturele functies en diensten in een culturele driehoek mooi samengebracht.



Het oud-stadhuis, één van onze beschermde monumenten, is zeker meer dan één woordje uitleg waard.

Voor er sprake is van het huidige gebouw moeten we wel heel ver terug in de tijd: de oudste vermelding vinden we terug in 1389; op de oostzijde van de grote markt stond een gebouw van 120 m² opgetrokken uit bak- en zandsteen. Rond 1480-1490 werd het gebouw deels verwoest.

De grote stadsbrand van 1603 veegde dit gebouw van de kaart. Een nieuw stadhuis, op dezelfde plaats gebouwd, ging door weer een andere stadsbrand in de vlammen op.

We schrijven 1834 als het huidige oud-stadhuis, ontworpen door de Gentse architecten Louis Roelandt en J.B. Van De Capelle, wordt gerealiseerd. Het gebouw is een mooi voorbeeld van neoklassieke, openbare architectuur. Het werd in 1976 beschermd als monument. Het telt twee nagenoeg identieke gevels aan de straatkant met drie bouwlagen die soberder worden naarmate men hoger kijkt. Op de vier zijden van de vierkante, zandstenen torenconstructie prijkt een uurwijzerplaat, telkens geflankeerd door het jaartal 1834. Een computergestuurde beiaard laat Ninooftse melodieën weerklinken. Binnenin werden de oorspronkelijke muurschilderingen blootgelegd in de traphal. Er is echter meer: in het lokaal rechts op het gelijkvloers vond men een oude vroeg 17de eeuwse kasseiweg. Deze bleef voor een deel zichtbaar in de huidige ruimte waar de stadsdiensten hun kantoren hebben. De gerestaureerde ceremoniezaal op de eerste verdieping zal weer worden gebruikt als trouwzaal.





Le grand chemin

Ook nieuw, op het heraangelegde pleintje vóór het oud-stadhuis is het beeld "Le grand chemin". Het stelt een levensgrote oudere man en een kind voor die bijpraten en mekaars hand vastnemen. De Waalsbrabantse kunstenaar Michal, maakte het beeld naar zijn overleden vader. Het symboliseert de levensweg die eenieder moet doormaken van wieg tot graf. Een levensweg die willens nillens ook doorkruist wordt met administratieve rompslomp en net daarvoor moest je tot 1984, jaar van de opening van het nieuwe stadhuis aan de Centrumlaan, op deze plek, in dit gebouw zijn...



De Graanmarkt

De inhuldiging van de vernieuwde Graanmarkt is alweer een tijdje achter de rug. Dit troosteloze plein kon een grondige opknapbeurt best gebruiken. Nu ja, opknapbeurt... de nieuwe Graanmarkt lijkt in niks meer op de oude. Er is plaats voor terrasjes, een groot deel van de markt en omgeving is voorbehouden voor voetgangers, er kwam hier en daar groen... Het pronkstuk is de muzikale kleurrijke fontein waarvan de kinderen bij warm weer de grootste fans zijn. Door de waterstralen rennen is in bij klein en groot.

Terrasje doen? Ook dat kan nu op en rond de Graanmarkt. Neem maar eens een kijkje bij zonnig weer.

Voorafgaand aan de heraanleg van de markt werden de fundamenten van de oude graanhof blootgelegd. De archeologen hadden een vette kluit aan deze site. De Graanmarkt was dan ook het economische hart van de middeleeuwse stad.



Ninove. — Le Marché.



ZO WAS HET VROEGER...



Ninove

Graanmarkt.
Marché aux Grains.



Vanderroost D.

b v b a

Algemene bouwwerken Ruwbouw Verbouwingen

9400 Ninove

tel. & fax (054) 32 92 42

gsm (0495) 89 84 43



Verhuur **DEVANO**



Graafmachines - compactladers
breekhamers - trilplaten
hoogtewerkers - dumpers



Diebeke 3 - I.Z. Geraardsbergen - 054.41 10 63
www.devanoverhuur.be



www.fotohuart.be

burchtstraat 41 ninove 054/331410
huwelijk zwangerschap geboorte baby kids portret sensueel



UW SPECIALIST IN VERWARMING

VERWARMINGSTOESTELLEN

Kachels - inbouwkachels - haarden - sierschouwen,...

SCHOORSTEENTECHNIEKEN

inox vaste of inox flexibele buizen

BRANDSTOFFEN

Gasolie, diesel, pellets, kolen,...

Steenweg 48 - 9570 Lierde
T. 055.42 42 42 - www.raoulnv.be



NIEUW

**Openingsweekend nieuwe toonzaal
25 - 26 - 27 september
650 m² showroom**



MARCCAIN

Hoofdverdelers voor de regio van MarcCain Collections en MarcCain Sports

PAND 5

MARCCAIN COLLECTIONS • MARCCAIN SPORTS • SEVEN JEANS • DESIGUAL

ma. en di. 14 tot 18 u. - wo. tot za. 10 tot 18.30 u. - zo gesloten

Repaklus

herstellen van schoorstenen



0479.50 31 41



Limited Cars Ninove n.v.



Aankoop - Verkoop - Import - Export
 Specialiteit Duitse merken
 Nieuwe en jonge directie- en tweedehandswagens
 Overname alle wagens
 Wij zoeken wat u wenst op bestelling,
 nieuw of net niet nieuw

Brakelsesteenweg 260 - 9406 Ninove
 0475.25 26 13 - www.limitedcars.be

Tris schoenen

LATITUDE FEMME - HUSH PUPPIES -
 PERCHE NO - HUGO BOSS -
 TOMMY HILFIGER - NAPAPIJRI -
 HISPANITAS - OLIVIER STRELLI -
 VAN BOMMEL - LAURA & CO -
 REPLAY - CYPRES - J'HAY -
 TERRE BLEUE - LORENZI
 ZINDA - LITTLE DAVID -
 ALDO BRUE - INNOCENT



Ontdek
 onze
 nieuwe
**HERFST
 COLLECTIE**



Centrumlaan 20 - 9400 Ninove



bvba

JOMISA

Scheerlinck-Spitaels

- Ramen en deuren
- Isolatiowerken
- Algemene renovatie
- Schrijnwerkerij

Route de marche 12 - 5377 Baillonville
 Tel. 084.38 76 27 - Gsm 0475.66 47 35
 Privé: Pollarebaan 166 - 9401 Pollare
 Tel. 054.32 84 05

www.jomisa.be

BROUWERIJ 150 jaar SLAGHMUYLDER

Ninove en de brouwerij Slaghmuylder. Ze zijn onlosmakelijk verbonden, nu al 150 jaar lang. 2010 is dus een feestjaar. De overweldigende belangstelling bij de tweejaarlijkse opendeurdagen liegt er niet om, een brouwerij spreekt tot de verbeelding. Daar is het unieke historische kader uiteraard niet vreemd aan. Hier hangt de adem van het verleden, hier proef je -behalve het bier zelf- ook heel veel sfeer. Bénédicte is de perfecte gastvrouw, Luc de gedreven bestuurder-zaakvoerder. Een gesprek over bier, traditie, passie voor het vak en Witkap, dat Ninove bij bierliefhebbers op de wereldkaart zette...

Een familiegeschiedenis

Emmanuel Slaghmuylder, graanhandelaar, 39 jaar oud, richt de "Brouwerij Slaghmuylder" op in 1859-1860 in de Sint-Jorisstraat te Ninove. Voor het eerste brouwsel is het wachten tot 15 februari 1860. Ernest Slaghmuylder, oudste zoon van Emmanuel, neemt in 1884 de goed renderende

brouwerij over. Hij huwde met Marie Van Roy, een dochter uit een gekende brouwersfamilie van Wieze. 5 jaar later hadden ze 5 kinderen: Emile, Edmond, Irène, Julienne en Edouard.

Omdat het onmogelijk was om de brouwerij te moderniseren en uit te breiden aan de Sint-Jorisstraat bouwden de 3 zonen -volgens de wens van hun vader die overleed in 1921- een nieuwe brouwerij in 1924-1925 aan de Denderhoutembaan, op grond afkomstig van de voormalige abdij.

In 1932 wordt de NV Brouwerij Slaghmuylder gesticht door Weduwe Ernest Slaghmuylder en kinderen.

Na onteigening door de Belgische Staat voor het aanleggen van de ring rond de stad Ninove (de Albertlaan) en de oorlogsjaren scoort de brouwerij vooral met zijn "Slag Pils" die in de prijzen valt. Midden jaren '60 worden de 3 broers opgevolgd door hun zonen: Philippe (zoon van Emile), Michel (zoon van Edmond) en Everard (zoon van Edouard). Dit is de vierde generatie.



► Het Witkaptijdperk

In 1979 werd door de drie neven begonnen met het brouwen van Witkap-Pater voor Brouwerij "De Drie Linden" uit Brasschaat. In 1981 werd de Witkap-Pater officieel overgenomen. WITKAP-PATER Stimulo (toen "Enkele" geheten) en Tripel zijn goudkleurige bieren, de WITKAP-PATER Dubbel (toen "Dubbele Pater") is een bruin bier, allen van hoge gisting met nagisting op fles. Sinds 1988 wordt Witkap geëxporteerd naar Amerika en Groot-Brittannië. In 2000 wint Witkap de "Gold Medal" op de "World Beer Championships". In 2006 worden het gekende Paas- en Kerstbier door VLAM officieel erkend als streekproduct.



De recente jaren

In 2005 gaat Philippe met pensioen, in 2006 overlijdt brouwer Michel Slaghmuylder, die nog steeds actief was in de brouwerij, onverwachts op 71-jarige leeftijd. In 2009 gaat Everard Slaghmuylder op pensioen. Het is tijd voor de vijfde generatie. Bénédicte Slaghmuylder, dochter van Michel, wordt voorzitter van de Raad van Bestuur van NV Brouwerij Slaghmuylder. Sinds 2007 is brouwer Luc Verhaegen, schoonzoon van Michel, dagelijks bestuurder. Bénédicte en Luc geloven rotsvast in de toekomst van een kleine, regionaal actieve, authentieke en traditionele familiebrewerij waar streekgebondenheid en voortdurende zorg om kwaliteitsbieren te brouwen centraal staan. Wie zijn wij om dat tegen te spreken? Gezondheid!

► Bénédicte Slaghmuylder, dochter van Michel, is voorzitter van de Raad van Bestuur van NV Brouwerij Slaghmuylder. Sinds 2007 is brouwer Luc Verhaegen, schoonzoon van Michel, dagelijks bestuurder.

Foto uit de oude doos:
Ernest Slaghmuylder en Marie Van Roy met hun 5 kinderen,
vlnr.: Edmond, Emile, Julienne, Edouard en Irène.



"ES"

De eerste bierkarren met paarden reden door de straten met houten vaten waarop de initialen ES prijken. Deze initialen bepaalden 4 generaties lang de voornamen van de mannelijke nazaten. Die moesten allemaal met de letter "E" beginnen om geen nieuw materiaal te moeten aanschaffen. Met het vervangen van de houten tonnen door aluminium en later inoxen vaten hoefde de familie niet langer te tobben over jongensnamen met beginletter "E".



FEESTJAAR

2010 is een feestjaar: 50 jaar carnaval Ninove, 375 jaar abdijkerk Ninove en het 150-jarig bestaan van de brouwerij Slaghmuylder. Het bier "Gouden Wortel" wordt boven de doopvont gehouden, geschonken in zijn typisch glas. Op de opendeurdagen van de brouwerij wordt een recordaantal van zo'n 7.500 bezoekers ontvangen. Voor het eerst wordt er Witkap-Pater Stimulo in 75cl-flessen aangeboden.





DE STOOMMACHINE

De stoommachine in de brouwerij is van het bouwjaar 1910, merk "Thiriau La Croyère" 60Pk, distributie "Corliss-Pirson". Dit unieke exemplaar dreef de ammoniak-(afkoeling van de kelders), luchtcompressoren (perslucht) en de alternator (stroom 220V,150A) aan. Ze is sinds 1966 niet meer in gebruik, maar kan nog perfect draaien en wordt ter gelegenheid van de opendeurdagen in werking gesteld.

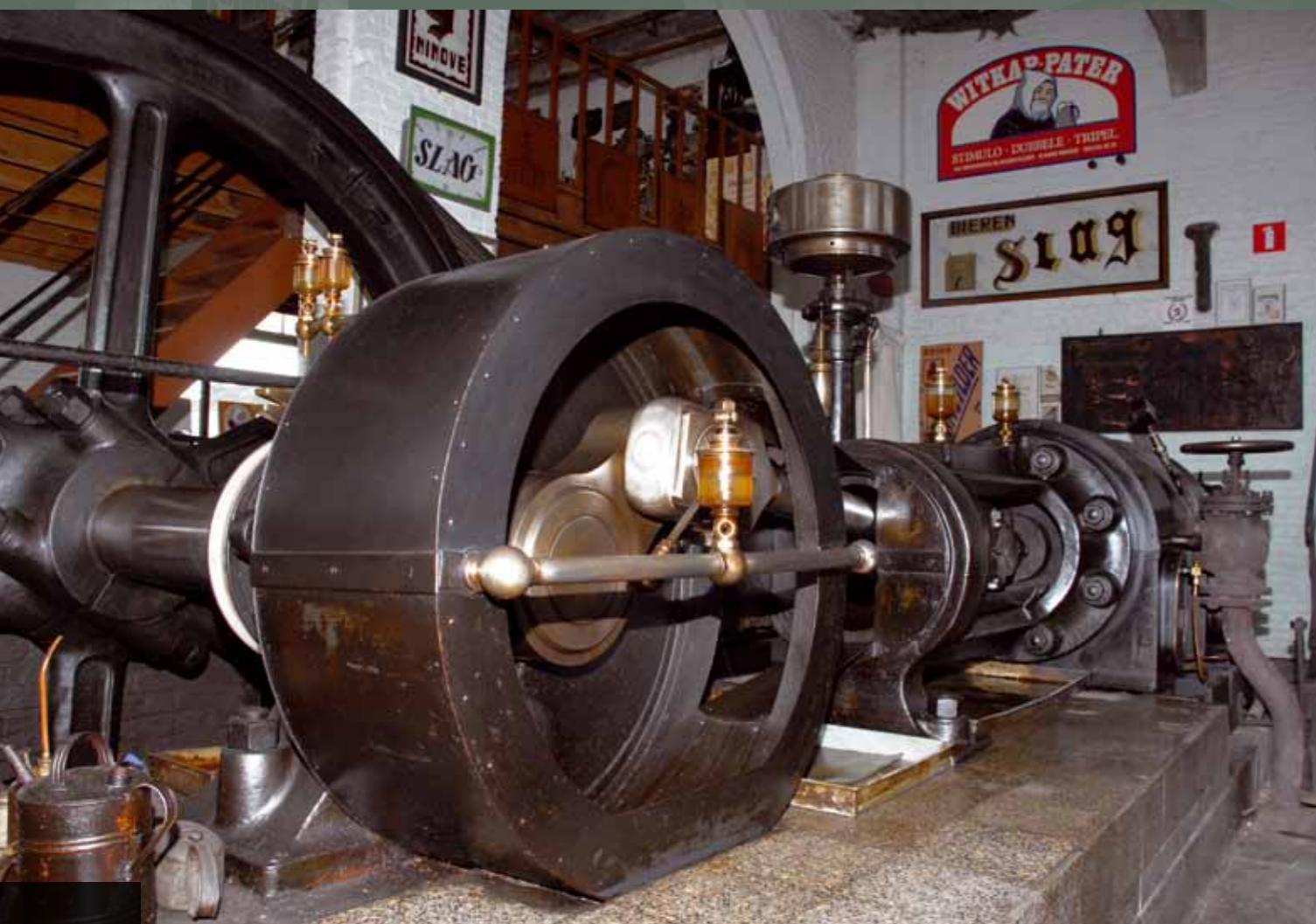

INTRO

■ MEN'S FASHION

Lavendelstraat 24 - 9400 Ninove - 0476.547.377

www.intromensfashion.be



Patrizia Pepe

Dolce & Gabbana

Ferré

John Galiano

Patrizia Pepe

Desigual

Minimum

Antwrp



Ferré



Patrizia Pepe

Schoenen RELAQS, aan de Albertlaan te Ninove, is helemaal klaar voor het nieuwe herfst- en winterseizoen.

De nieuwe collecties voor dames en heren, met de bijhorende accessoires, zijn al volop aanwezig. Schoenwinkels zijn er bij de vleet, maar RELAQS heeft net dat ietsje meer ...

Relaqs is gespecialiseerd in comfortabele en tegelijk modieuze kwaliteitsschoenen, ook voor kleine en grote maten.

Ook mensen die met voetproblemen af te rekenen hebben, vinden hier zeker en vast hun gading. Uiteraard is dit zeker geen vereiste om bij Relaqs binnen te stappen.

Comfortabel en modieus tegelijk

Wie kiest voor comfortabele schoenen, moet vaak inboeten aan elegantie. Niet zo bij Relaqs! Deze schoenwinkel bewijst dat comfortabele mode wel degelijk bestaat.

De merkenmix is dan ook met zorg samengesteld: Voltan, Zinda, Daniele Tucci voor haar en een zeer uitgebreide keuze Van Bommel voor hem ...

Bij Relaqs vind je dames- en herenschoenen voor ieders budget. Het is er zeer aangenaam winkelen in een gezellig en stijlvol interieur.

Speciale aandacht voor mensen met voetproblemen en grote keuze in kleine en grote maten

Behalve een uitgebreid gamma aan schoenen van grote kwaliteitsmerken heeft Relaqs ook heel wat schoenen voor mensen die problemen ondervinden met hun voeten. Steeds meer en meer mensen dragen steunzolen. Gelukkig is de tijd voorbij dat de schoenen die hiervoor in aanmerking komen

niet modieus zijn.

Relaqs heeft een heel uitgebreide keuze voor steunzolen. Hier vind je verschillende merken die daarvoor speciaal gemaakt zijn, oa. Think, Mephisto, El naturalista,...

Ook vind je bij Relaqs grote en kleine maten. Voor dames zijn er verschillende merken tot maat 43 en voor heren zelfs tot maat 48.

Is je voet iets smaller of breder dan gemiddeld? Geen probleem: je vindt hier zeker het geschikte schoeisel.

Daarnaast is er een gratis service voor klanten met iets bredere benen. Laarzen worden volledig aangepast volgens de breedte van het been.

Uiteraard is het heel belangrijk het probleem te herkennen en de klant vakkundig bij te staan in haar of zijn keuze. Daarvoor nemen de verkoopsters bij Relaqs de tijd: je krijgt er heel gericht advies en er wordt gezocht tot de gepaste schoen voor jouw voet wordt gevonden. Geen twee voeten zijn immers gelijk.

Het is immers o zo belangrijk de juiste schoenen te kiezen. Dat zijn je voeten meer dan waard!

Kwaliteit en service staan voorop bij RELAQS: geen compromissen, iedereen heeft recht op modieuze schoenen die comfortabel zitten!

Kom eens langs en overtuig jezelf! ■



Hey herfst!

Leuk je weer te zien.

Relaqs verwelkomt de herfst in 7 kleuren...

Bij elke aankoop tot 31 oktober krijg je bij Relaqs een "pashmina sjaal" van kasjmier en zijde. Waarde van 9,90 euro.

Albertlaan 130 | 9400 Ninove | T 054 58 82 00 | www.relaqs.be
Elke dag doorlopend open van 09.30u tot 18.30u.
Zondag van 10.00u tot 18.00u. Dinsdag gesloten.

Relaqs®
schoenen met iets meer

Schoenen
Ambiorix
Ara
Brako
Camper
Clarks
Daniele Tucci
El naturalista
Floris Van Bommel
Gabor
Geox
Hispanitas
Maripè
Mbt
Mephisto
Nero Giardini
Peter Kaiser
Rieker
Sano
Think!
Van Bommel
Vital
Voltan
Zinda

Handtassen
Boo!
Cat&Co
Crincales
Laurent David
Tibana

Bagage
Samsonite

Accessoires
Falke

bvba
Media Systems
Ninove

Computers
Hardware
Software
Service



Albertlaan 138 - 9400 Ninove - t. 054.34 21 10
media.systems@telenet.be



Frieten op hun best !

Snacks - Escargots - Huisbereide Gerechten

Volg onze route via www.glennsfrietmobiel.be

DIT ORIGINEEL IDEE OOK OP UW EVENEMENT!

054.32 73 71 - 0473.896 383
info@glennsfrietmobiel.be
www.glennsfrietmobiel.be

D'herde Gino
Jacobs Patrick

Kleine Rijstraat 24
9400 Denderwindeke

T. 054.34 23 31

info@pagidak.be

www.pagidak.be



VOOR **AL** UW **DAK-** EN **ZINKWERKEN**

- Alle dakwerken
- Koper- en zinkwerken (o.a. staande naad)
- Timmerwerken
- Nieuwbouw
- Specialisten in het vernieuwen van uw dak
- Gevelbekleding
- Platte daken: rubber, rhepanol, bitumineuze membranen enz.,
- Wij bereiken de meest onbereikbare plaatsen op uw dak dankzij onze telescopische kraan tot 36 m

ALU WETS

ALU - PVC - HOUT
RAMEN - DEUREN
EIGEN FABRICAAT



sapa:

Architectural **Aluminium** Solutions



Neep 46
Meerbeke
t. 054.33 35 46

www.aluwets.be

TOP ELECTRONICS

PERFECTIE IN KLANK EN BEELD

Top Electronics is minder dan een jaar na opening dé referentie in Ninove op gebied van beeld en klank. Streefdoel is en blijft het beste op gebied van Hifi, TV en video-apparatuur aan te bieden tegen een eerlijke prijs-kwaliteitsverhouding. Hier vind je de top op audiovisueel en hifigebied. Ruime keuze, tal van premiummerken, kennis van zaken en het vakmanschap van Vicky en Koenraad staan hiervoor garant.



Beleef beeld en geluid

Top Electronics is hét adres voor perfectionisten die op zoek zijn naar de betere beeld- en geluidsbeleving. Je vindt er dan ook tal van grote merken: Loewe, Bose, Pioneer, Canton, Sony...

Neem nu **Loewe**, het merk met toestellen die stuk voor stuk topdesign uitstralen. Nieuw in het gamma is de Loewe Individual LED. Hier bepaal je de vormgeving, de inrichting, hoe je luistert, waar je luistert en hoe je kijkt. De nieuwe Loewe Individual LED is werkelijk een streling voor het oog.

Bose pakt uit met zijn nieuwe Lifestyle T-Class® & V-Class® home entertainment systemen. Het exclusieve integratiesysteem Unify™ van Bose begeleidt je bij het installatieproces met duidelijke meldingen op het scherm. Laat je muziek en films tot leven komen met deze op en top surround systemen.

Je beschikt over een grote muziekbibliotheek op je computer of harde schijf die je op meerdere plaatsen wil beluisteren in jouw woning? Kom dan zeker langs voor een gratis demo van het draadloos **Sonos** systeem. Met Sonos heb je eveneens toegang tot meer dan 100.000 gratis internetradiostations, radioprogramma's, podcasts en muziekservices waarmee je enorme verzamelingen nummers kan streamen vanaf het internet naar de kamer van je keuze.

Op zoek naar een docking station voor jouw iPod? Je vindt ze bij ons in alle groottes, kleuren en prijzen.

Verder hebben wij een ruim gamma aan luidsprekers voor binnen en buiten van de merken Canton, Bose, Pioneer en Artsound. Betaalbare toptechnologie voor jouw nieuwe TV en randapparatuur kan je vinden in het ruime aanbod van de merken Loewe, Samsung, Sony en LG.

Persoonlijke service en ruime keuze

Top Electronics staat gelijk aan persoonlijke service: verkoper en klant gaan aan tafel zitten om een bepaald project op gebied van beeld en/of geluid te bespreken. Thuis is de integratie van multimedia in de hele woning in vandaag. Maar, hier is men ook gericht op bedrijven en horeca. Men weet als geen ander dat iedere situatie, hetzij privé, hetzij in een zaak, een andere benadering en andere inzichten vergt. En, de geleverde service, ook na verkoop, is minstens even belangrijk als de kwaliteit van de producten.

Tot slot

Je vindt hier producten voor ieders budget en voor iedere smaak. Top Electronics biedt je eveneens een selectie aan van digitale fototoestellen, camcorders en gsm's. Ook voor een abonnement voor gsm, internet of digitale TV kan je er terecht.

Beeld en geluid voor thuis of je zaak? Top Electronics heeft zeker ook voor jou een oplossing. Vicky en Koenraad helpen je verder bij al je audiovisuele dromen. ■

Genieten van BOSE® surround sound was nog nooit zo eenvoudig.



*iPod niet inbegrepen.

LIFESTYLE® V25 home entertainment-systeem

Het LIFESTYLE® V25 home entertainment-systeem levert een realistische geluidswaardering voor een bioscoopervaring waarmee films, sportwedstrijden, videogames en muziek tot leven komen. En nu kunt u eenvoudiger dan ooit genieten van deze ervaring.

Het LIFESTYLE® V25-systeem is uitgerust met de exclusieve Unify™-technologie van Bose die u bij het installatieproces begeleidt via duidelijke berichten op het scherm. En dankzij de afstandsbediening en de navigatiemenu's is het systeem zo toegankelijk dat u de handleiding wellicht niet eens nodig hebt. U kunt tot wel zes hd-video- en audiobronnen, zoals uw Blu-ray Disc™-speler, digitale ontvanger of gameconsole, en uw iPod of iPhone aansluiten.

Daarnaast zorgt de BOSE® link-technologie ervoor dat u ook eenvoudig op andere plekken in huis kunt genieten van het geluid van uw LIFESTYLE®-systeem.



Hoor het verschil dat Bose maakt! Vraag om een demonstratie.



Top Electronics

Albertlaan 143/1
9400 Ninove.
T.: 054 50 45 38
info@topelectronics.be
www.topelectronics.be

BOSE	
De geautoriseerde BOSE dealer	
Product gereed voor demonstratie	
Direct uit voorraad leverbaar	
Kwaliteitsadvies	
Installatie service	
Dienst na verkoop	



Wir leben Autos.

OPEL MERIVA ENJOY 1300 CDT 2

Gemiddeld verbruik: 4,5l/100km

CO₂ uitstoot: 119 g/km



BVBA Garage Central

Désiré de Bodtkaal 19-20

9400 Ninove

tel. (054) 33 22 32

fax (054) 31 93 53

E-mail: gcn@opelninove.be



BELLEMANS GEERT



verdelers
VIESSMANN

Centrale Verwarming Sanitaire installaties

Aardgasinstallateur -
Nieuwbouw - Renovatie
Onderhoud - Controle mazouttank -
Vloerverwarming - Zonnepanelen
Gekwalificeerd brander- en tanktechnicus

Langestraat 14
1755 Kester
Tel. 054.34 23 39
GSM 0476.22 20 69
bellemans.geert@skynet.be



TIMMERMANS bvba
Pascale en Sabine

Auto- en Truckshop

- Alle nummerplaten direct klaar
- **AUTO-STYLE** dealer
- Verhuur en verkoop van dakkoffers Thule



Brusselstraat 114-116 - 9400 Ninove
t. 054.33 39 68



Sofie's beauty saloon

Sofie Bayens

- Schoonheidszorgen op afspraak (sluitingsdag maandag)
- Specialisatie:
Relaxerende Wellness-Gelaatsverzorgingen

Edmond De Deynstraat 9 - 9400 Ninove - 054.33 57 68

www.sofiesbeautysaloon.be

NINIVIETERS IN HET BUITENLAND

OP DE CHAMPAGNE BIJ FILIP REMUE

Champagne... het blijft een magisch woord. Champagne doet denken aan feesten, champagne ontkurk je om iets te vieren, champagne is plezier, champagne drink je als het net dat ietsje meer mag zijn... Wist u dat er ook een Ninovierter champagne produceert in Frankrijk? **Filip Remue** vond er behalve de liefde voor zijn vrouw Sophie ook de liefde voor de mythische drank. Wij gingen op zoek naar het verhaal achter het champagnemerik Remue-Gaspard.

L'amour...

Het verhaal start in 1987 als Filip op een trouwfeest in het Noorden van Frankrijk Sophie Gaspard leert kennen. Haar ouders waren champagneproducenten. Filip begint er onderaan de ladder in het bedrijf dat 2,5 hectaren telt, een oppervlakte die vandaag verviervoudigd is. Zijn opleiding in de landbouwschool kwam hem zeker van pas in deze branche al wist hij bij aanvang zo goed als niks over champagne en leerde hij –naar eigen zeggen– vooral van zijn eigen fouten. Na 10 jaar werkgast te zijn geweest bij zijn schoonouders wordt hij zelfstandig en maakt binnen de “groep Gaspard” zijn eigen autonoom merk.

Stilstaan is uit den boze en dus breidt het bedrijf uit door steeds meer grond te pachten en aan te kopen. Nu bewerkt

Filip zelf 2,75 hectaren, binnen een paar jaar zal dat 3,5 hectaren zijn.

Ook zijn vrouw en zijn schoonouders hebben hun eigen productie binnen de groep, alles samen goed voor zo'n 10 hectaren.

Lange adem

7 à 8 jaar duurt het van het aanplanten van de eerste druiven tot je een glas champagne kan uitschenken: 3 jaar voor de eerste druiven verschijnen, nog 2 jaar later is de wijnrank pas rendabel, tel daar nog 2 jaar bij voor je de champagne drinkklaar is en je merkt dat champagne maken een werk is van lange adem, veel geduld en lange termijn planning.

Het merendeel van het merk Gaspard-Bayet gaan naar Frankrijk terwijl de Remue-Gaspard champagne bijna volledig in België wordt verkocht en gedronken. Daarvoor is vooral de mond aan mond reclame verantwoordelijk. Filip houdt zich louter bezig met particuliere verkoop, een bewuste keuze. “Liever 100 kleine klanten dan enkele grote”. De meeste “champagnetoeristen” (wat een prachtig woord) die komen proeven en kopen zijn Vlamingen. Daarvoor zijn uiteraard ook de bussen die vanuit België de champagnestreek verkennen, op initiatief van de ouders van Filip, verantwoordelijk.

Cijfers?

“De Belg” is overigens een fervente champagnedrinker: jaarlijks worden 7 à 9 miljoen flessen ingevoerd en dan halen de Belgen zelf nog hun edel vocht wat de



LEVEN ALS GOD IN FRANKRIJK?

Filip is een van de jongste champagneboeren en meteen ook een van de weinige Vlamingen al hoor je in de champagnestreek nog heel wat Vlaamse namen maar dan wel van derde generatie Vlamingen die nauwelijks of geen Nederlands spreken. Het was niet altijd even gemakkelijk om in Frankrijk te worden aanvaard en enige jaloezie is sommige Fransen niet vreemd. “Maar, na 20 jaar is Ninove ook veel veranderd, waar vroeger iedereen mekaar goeiedag zei, is er nu veel meer afstandelijkheid en egoïsme...”



▶ *vervolg p.55*



DE DRUIVEN

Er worden drie variëteiten aan druiven gebruikt:

- Chardonnay
- Pinot Noir
- Pinot Meunier

Daarvan worden (hoofdzakelijk) 2 soorten champagne gemaakt:

"Blancs de Blancs" van de Chardonnaydruif en "Brut" van 70% blauwe en 30% witte druiven.



INFO

Je bent –mits afspraak!- altijd welkom in Grauves, zo'n 10 kilometer ten zuiden van Epernay. Proeven en kopen kan ter plaatse.

Filip Remue
Champagnes
REMUE-GASPARD en
GASPARD-BAYET
Rue Bruyère 11
51190 Grauves, Frankrijk
00 33 (0)3 26 57 84 81
00 33 (0)6 84 72 66 58
fillip.remue@wanadoo.fr

► *vervolg p.52*

totaalsom op zo'n 10 miljoen flessen per jaar brengt of omgerekend: 1 fles per Belg per jaar, al ligt dit in de praktijk natuurlijk enigszins anders. Hoedanook staat België, samen met Amerika, het Verenigd Koninkrijk en Duitsland zowat in de top 3 van champagneconsumenten.

In de champagnestreek zijn zo'n 3.000 champagneboeren actief, samen goed voor 34.000 hectaren. "De tijd dat enkel grote namen telden is een beetje voorbij, nu is er ook respect voor kleinere bedrijven die ook zeer goede producten maken en een stuk schappelijker van prijs zijn", aldus Filip. Trouwens, de prijs van champagne is de laatste 20 jaar nauwelijks gewijzigd. De drempel om

champagne te drinken is vandaag ook een stuk lager dan vroeger. Wat met de populaire cava? Dat is allicht een modeverschijnsel en modes duren nu eenmaal niet lang. En nee, hij is het meeproeven nog lang niet beu, begrijpelijk als je het mij vraagt... al slaat hij een Belgisch bier zeker niet af.

De toekomst

Filip is dus niet aan zijn proefstuk toe en heeft nog grote toekomstplannen. Die situeren zich wel in zijn branche maar niet in Frankrijk maar meer wil hij daarover nog niet kwijt. Misschien wordt dit wel stof voor een volgend artikel... ■



ALSOLLUX

Ramen & deuren - ALU - PVC - hout
Rolluiken - zonwering - vliegenramen
Bekleden van gevel - terras - wand & plafond



Camberg 44 - 9400 Voorde
GSM: 0484.97 99 60 - gertvp@skynet.be

COM1

COMPUTERSTORE



- Eigen huismerk met 2 jaar garantie
- Herstelling alle merken
- Alle toebehoren: printers, scanners...

Stationsstraat 32 ■ 9400 Ninove
(tegenover café Passage)
Tel. 054 503 002 ■ GSM 0496 290 547
info@com1.be ■ www.com1.be

Wat is uw
woning
waard



Vraag nu een GRATIS
en vrijblijvende
waardebepaling aan
van uw woning

WSB-immo

0479 09 09 09

Kantoren:

9400 NINOVE - Burchtdam 37
1700 DILBEEK - Ninoofsesteenweg 228

info@wsb-group.be

www.wsb-group.be

DE CANAPEE®

by PVDB

Designed to enjoy



KAMA
SITR COLLECTION
JORI

DINERS COLLECTION

JORI

CONTEMPO

LEOLUX

Indera

KOINOR

Kartell

MOROSO

FIAM

NINOOFSESTEENWEG 209 • 1760 ROOSDAAL • 054 32 38 46

WWW.DECANAPEE.BE

OPEN: Weekdagen 14u-18u • Zaterdag 11u-18u • Zondag 14u-18u • Woensdag gesloten



Albertlaan 200 - 9400 Ninove
 t. 054.34 22 11 - f. 054.34 34 98
 info@awdd.be - www.awdd.be

Openingsuren kantoor:
 ma, di, do, vr: 9-12 u. en 13-17 u.
 wo: 9-12 u. en 13-19 u.
 of na afspraak

STARFIX
3,75*%
 Gegarandeerd 8 jaar
 en 1 maand

Teleurgesteld over
 het rendement
 van uw spaarboekje?

* intrestvoet van kracht op 3/09/2010



ADVIESKANTOOR WALRAVENS • DE DENDER NV

Erkend verzekeringstussenpersoon nr 104732A

Verzekeringen • Leningen
 Beleggingen

Groene lening vanaf 2,14%

D&G Constructs

bouwt voor u te Pollare **6** zeer goed gelegen
 en energievriendelijke woningen

**BOUWVERGUNNING
 IN AANVRAAG**



Ruime living, keuken, berging, garage,
 badkamer, 3 slaapkamers alle comfort.

Info
054.34 22 11
 didier@awdd.be

citroen.be

**DE BESTE IDEEËN
 ZIJN DIEGENE
 DIE JE NOG NIET
 HEBT GEHAD**



ANTI RETRO

-15%
 FEDERALE PREMIE* OP
 DS3 ≤ 104 g/km

AL BESCHIKBAAR
 IN **99g**

CITROËN verkoopt TOTAL. *Gef. voorwaarde aan verbruiker. (1) Voorwaarden toekennings federale bijdrage op citroen.be of bij ons.

GEMENGD VERBRUIK (L/100 KM): VAN 3,8 TOT 7,0. CO₂-UITSTOOT (G/KM): VAN 99 TOT 160.

CITROËN DS3

CRÉATIVE TECHNOLOGIE



TEST BIJ ONS DE CITROËN DS3



Brakelsestwg. 220 | 9406 Ninove | 054.33 19 03 | info@garagedegeyndt.be

De Kimpe bvba



Superouders verdienen superwagens...

De nieuwe Sharan. De nieuwe Touran.

Ze zeggen altijd dat kinderen u gelukkig maken. En, verblind door emotie, bent u er ook aan begonnen. En zo moest u er de luiers bijnemen, het gekrijs, de valpartijen, de traantjes, de pijntjes, het huiswerk, het kattenkwaad, de muzieklessen, de eerste liefjes, de gebroken harten, de studies, de was en het opruimen van de kamers. U bent een held. Voor u heeft Volkswagen de Sharan en de Touran heruitgevonden. Nu nog ruïmer, moduleerbaarder en veiliger voor uw kinderen. Bovendien kan u bij de Sharan genieten van het welverdiend comfort van het gloednieuwe EasyFold-concept met eenvoudig verstelbare zitplaatsen, schuifdeuren achteraan en in optie het grootste panoramisch schuifdak van zijn klasse. Ze zeggen altijd dat kinderen u gelukkig maken. Wij zeggen het u ook.

Te ontdekken van 30/09 tot 09/10 tijdens de
(zondag 03/10 inbegrepen)

**Super
Family Days**



Nieuwe Touran

Nieuwe Sharan



4,6 - 7,2 L / 100 KM • 121 - 167 g CO₂/KM.

Gef. voorbereid door Volkswagen. Milieu-informatie (KB 19/03/2004): www.volkswagen.be.

De Kimpe bvba

Brakelsesteenweg 255 - 9400 Ninove | Tel.: 054-33 88 62 - Fax 054-32 34 36 - marc@dekimpen.vw.be