

# 町 政 概 要

平成 25 年度版



武 豊 町

# 町章

(昭和 49 年 10 月 5 日制定)



武豊（タケトヨ）の「タ」と「ケ」の合成で、力強い横線は町の発展を、上下の曲線は調和を表現し、全体ははばたく鳥のイメージによって明るい将来を象徴している。



町の花 サザンカ 町の木 クスノキ

(昭和 51 年 4 月 9 日制定)

# 町民憲章

昭和54年10月5日制定

わたくしたち武豊町民は、心をあわせ、明るくあすの武豊をめざし、ここに憲章を定めます。

思いやりと感謝の気持ちをもちましょう。

きそく正しい生活をし、健康でたくましい体をつくりましょう。

家族の話しあいで、心のかよう家庭をつくりましょう。

社会のきまりを守り、明るく住みよいまちをつくりましょう。

自然を守り、美しい環境のまちをつくりましょう。

# 目 次

総 説	1	4. 一部事務組合等議会議員名簿	16
1. 沿 革	1	5. 町議会議員名簿	17
2. 町のあゆみ	2	職制・給料等	19
3. 自 然	2	1. 町行政機構	19
4. 町 勢	3	2. 職員配置	21
人 口	4	3. 職員名簿	
1. 人口・世帯数	4	(課長補佐級以上)	22
2. 年齢(5歳階級)別人口	5	4. 職員の等級別給料	23
3. 人口動態	6	5. 初任給	23
4. 流 出 入 人 口	6	6. 特別職給料	23
5. 流 出 入 先 別 人 口	7	7. 報 酬	24
6. 昼 夜 間 人 口	8	8. 旅費及び費用弁償	25
7. 地 区 別 人 口 ・ 世 帯 数	8	財 政	26
8. 窓 口 事 務	8	1. 予 算	26
9. 人 口 集 中 地 区	9	2. 平成 25 年度の主な事業	29
選 挙	10	3. 決 算	30
1. 選挙人名簿登録者数	10	4. 年度別地方交付税状況	35
2. 投票状況	10	5. 会計別地方債現在高	35
議 会	11	6. 町有財産	36
1. 構 成	11	7. 基 金	39
2. 議 員	12	8. 出資金等	39
3. 活動状況	13	9. 町 税	40

<b>使用料・手数料</b> ·····	43	<b>運輸・通信</b> ·····	110
1. 使用料·····	43	1. 鉄道利用状況·····	110
2. 手数料·····	51	2. 電話加入状況·····	110
<b>厚    生</b> ·····	53	3. 郵便物配達数·····	111
1. 児童福祉·····	53	4. NHK放送受信契約数	111
2. 高齢者福祉·····	59	5. ケーブルテレビ	
3. 介護保険·····	64	加入件数	112
4. 生活保護·····	67	6. 車種別自動車登録台数	112
5. 身体障害者、知的障害		<b>建    設</b> ·····	113
者及び精神障害者···	68	1. 都市計画·····	113
6. 各種医療費の助成·····	75	2. 土    木·····	120
7. 各種手当·····	76	3. 土地区画整理事業·····	122
8. 各種資金の貸付·····	78	4. 町営住宅·····	124
9. 国民健康保険·····	78	5. 港    湾·····	124
10. 国民年金·····	82	<b>文    教</b> ·····	128
11. 保健衛生·····	83	1. 学校教育·····	128
12. 環境衛生·····	87	2. 社会教育·····	130
13. 交通安全·····	91	3. 社会体育·····	142
14. 地球温暖化対策·····	92	<b>上下水道</b> ·····	146
15. 公害対策·····	93	1. 水    道·····	146
<b>産    業</b> ·····	97	2. 公共下水道·····	150
1. 事業所·····	97		
2. 労    働·····	98		
3. 農    業·····	100		
4. 商工業·····	105		

ガ ス	153	窓口案内	176
1. ガ ス	153	小中学校転出入手続き	177
広域行政事務	154	官公署所在地一覧	178
1. 知多中部広域事務組合	154	年 表	181
2. 中部知多衛生組合	161	町歌・校歌	195
3. 常滑武豊衛生組合	162		
4. 知多南部広域環境組合	163		
5. 知多地区農業共済 事務組合	164		
広報広聴活動及び 町民組織	166		
1. 広報活動	166		
2. 広聴相談活動	167		
3. 町民組織	167		
4. 消防団の状況	168		
5. 防 犯	169		
町民所得	171		
1. 町内純生産	171		
2. 町民所得	172		
3. 家計所得	172		
4. 所得水準	172		
市町村の現況	173		
土地利用	175		

# < 総 説 >

## 1. 沿 革

武豊町は知多半島中央部に位置し、東は衣浦港に面し、北は半田市、西は常滑市、南は美浜町に接した 25.82 k m<sup>2</sup> の町です。

東西に 4.8km 南北に 6.5km で、高いところでも 83.52m と比較的なだらかな地形です。

明治 11 年に富貴・市原・東大高の三村、長尾・大足の二村がそれぞれ合併して三芳村、武豊村になり、その後離合集散を経て、昭和 29 年 10 月 5 日、現在の武豊町が誕生しました。

武豊町は、港と鉄道に古い歴史を持っています。港は天然の良港としての条件を備え、明治 17 年には早くも港域の測量が行われ、東海道線敷設のための荷揚基地として整備されました。

港からは資材輸送用の軌道が敷かれました。これが明治 19 年開業の国鉄武豊線です。明治 32 年には、貿易港として開港の指定を受け、陸上・海上交通の要衝として発展してきました。

武豊港は昭和 32 年、重要港湾の指定を受けるに際し衣浦港に改名され、港湾施設の整備、臨海工業用地の造成が進みました。武豊町は衣浦臨海工業地帯の一翼を担う工業都市として飛躍的に発展しました。それに伴い人口も年々増加し、平成 25 年 4 月 1 日現在で 42,593 人となっています。

## 2. 町のおゆみ

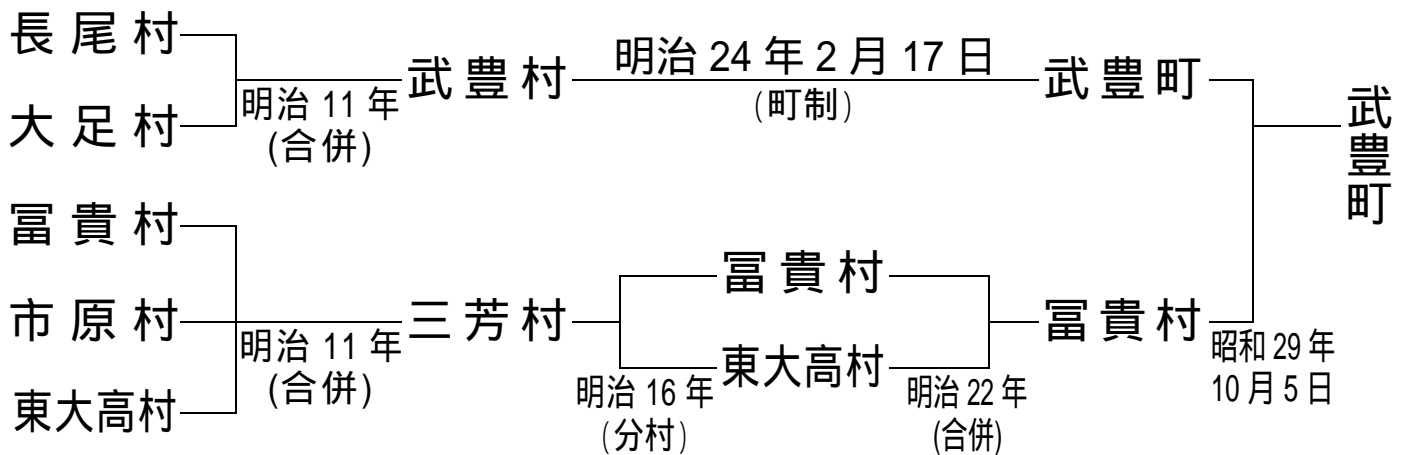

明治11年、長尾村と大足村が合併した際、両村の氏神（武雄神社、豊石神社）の頭文字をとり武豊村となりました。

## 3. 自然

(1)月別平均気温(単位: )

区 分	平 24 年
1 月	4.8
2 月	4.8
3 月	8.6
4 月	14.2
5 月	18.7
6 月	21.9
7 月	26.6
8 月	28.2
9 月	25.7
10 月	19.8
11 月	12.0
12 月	6.1
年平均	15.9

(2)月別降水量 (単位:mm)

区 分	平 24 年
1 月	36.0
2 月	101.5
3 月	81.5
4 月	96.5
5 月	30.5
6 月	186.5
7 月	103.0
8 月	52.0
9 月	198.5
10 月	48.5
11 月	51.0
12 月	79.0
年合計	1064.5

資料：防災交通課



## 4. 町 勢

### (1) 武豊町役場所在地

武豊町字長尾山2

### (2) 武豊町役場の位置

東経 136 度 54 分 53 秒

北緯 34 度 51 分 04 秒

### (3) 面積

面積 25.82 km<sup>2</sup>

東西 4.8 km

南北 6.5 km

標高 0 ~ 83.52 m

### (4) 町制施行

昭和 29 年 10 月 5 日 武豊町・富貴村合併

### (5) 人口と世帯(平成 25 年 4 月 1 日現在)

世帯 16,892 世帯

人口 42,593 人 男 21,519 人 女 21,074 人

### (6) 町庁舎

敷地面積 8,894 m<sup>2</sup>

区 分	本 庁 舎		思いやり センター	富貴支所
構 造	南庁舎 鉄筋 コンクリート造 (地上 3 階) (地下 1 階)	北庁舎 鉄筋 コンクリート造 (地上 2 階) (地下 1 階)	鉄骨造 (2 階)	鉄筋 コンクリート 造(1 階)
建築面積(m <sup>2</sup> )	1,271	995	418	71
床面積(m <sup>2</sup> )	4,496	2,185	703	71
完 工	平成 4 年 2 月 10 日 (一部増築)	平成 2 年 1 月 20 日 (改築)	平成 20 年 2 月 28 日	昭和 54 年 3 月 31 日
総工費(千円)	1,075,540	446,898	135,450	12,300

資料：総務課

# < 人 口 >

## 1. 人口・世帯数

(各年 10 月 1 日現在)

区 分	世帯数	人 口			増加率 (%)
		総 数	男	女	
昭 62	11,214	36,854	18,746	18,108	0.8
昭 63	11,367	37,164	18,868	18,296	0.8
平 元	11,511	37,229	18,855	18,374	0.2
平 2	12,426	38,105	19,405	18,700	2.4(4.7)
平 3	11,902	37,846	19,182	18,664	0.7
平 4	12,147	38,052	19,317	18,735	0.5
平 5	12,454	38,266	19,456	18,810	0.6
平 6	12,539	38,250	19,401	18,849	0.04
平 7	12,770	38,153	19,224	18,929	0.3(0.1)
平 8	12,866	38,557	19,591	18,966	1.1
平 9	13,125	38,856	19,686	19,170	0.8
平 10	13,464	39,344	19,914	19,430	1.3
平 11	13,716	39,638	20,029	19,609	0.7
平 12	14,171	39,993	20,319	19,674	0.9(4.8)
平 13	14,303	40,515	20,477	20,038	1.3
平 14	14,651	40,843	20,630	20,213	0.8
平 15	14,801	40,859	20,674	20,185	0.04
平 16	15,077	41,063	20,810	20,253	0.5
平 17	15,106	40,981	20,935	20,046	0.2(2.5)
平 18	15,613	41,636	21,146	20,490	1.6
平 19	15,943	42,126	21,401	20,725	1.2
平 20	16,206	42,306	21,495	20,811	0.4
平 21	16,401	42,472	21,558	20,914	0.4
平 22	16,192	42,408	21,615	20,793	0.1(3.5)
平 23	16,688	42,615	21,564	21,051	0.5
平 24	16,837	42,633	21,591	21,042	0.04

は国勢調査

増加率 ( ) は前回国勢調査比

資料:住民課

## 2. 年齢(5歳階級)別人口

(各年10月1日現在)

区 分	平 23 年			平 24 年		
	総計(人)	男	女	総計(人)	男	女
総 数	42,615	21,564	21,051	42,633	21,591	21,042
0～4歳	2,031	1,028	1,003	2,029	1,023	1,006
5～9	2,220	1,149	1,071	2,210	1,149	1,061
10～14	2,369	1,201	1,168	2,342	1,197	1,145
15～19	2,117	1,112	1,005	2,185	1,149	1,036
20～24	2,394	1,325	1,069	2,350	1,299	1,051
25～29	2,499	1,356	1,143	2,490	1,367	1,123
30～34	2,746	1,448	1,298	2,599	1,359	1,240
35～39	3,575	1,834	1,741	3,426	1,799	1,627
40～44	3,364	1,770	1,594	3,459	1,782	1,677
45～49	2,689	1,400	1,289	2,807	1,457	1,350
50～54	2,198	1,128	1,070	2,281	1,185	1,096
55～59	2,434	1,229	1,205	2,255	1,138	1,117
60～64	3,458	1,670	1,788	3,281	1,599	1,682
65～69	2,843	1,431	1,412	2,879	1,414	1,465
70～74	2,248	1,140	1,108	2,465	1,255	1,210
75～79	1,534	680	854	1,621	731	890
80～84	1,061	442	619	1,087	448	639
85～89	567	168	399	563	185	378
90歳以上	268	53	215	304	55	249
年齢不詳	-	-	-	-	-	-

資料:住民課

### 3. 人口動態

区 分	自 然 動 態			社 会 動 態		
	出 生	死 亡	自然増	転 入	転 出	社会増
平 8	397	206	191	1,903	1,905	2
平 9	436	212	224	2,020	1,847	173
平 10	467	279	188	1,924	1,668	256
平 11	463	283	180	1,805	1,666	139
平 12	444	235	209	1,898	1,721	177
平 13	487	280	207	1,976	1,701	275
平 14	458	289	169	1,760	1,883	123
平 15	437	272	165	1,810	1,843	33
平 16	443	281	162	1,855	1,742	113
平 17	404	263	141	1,913	1,923	10
平 18	455	254	201	2,146	1,775	371
平 19	406	287	119	2,016	1,903	113
平 20	420	293	127	1,977	1,877	100
平 21	411	297	114	1,711	1,652	59
平 22	376	355	21	1,611	1,615	4
平 23	387	355	32	1,697	1,611	86
平 24	408	379	29	1,620	1,691	71

資料：住民課

### 4. 流出入人口(15歳以上)

(各年10月1日現在)

区 分	通 勤 者			通 学 者		
	流 出	流 入	流出入差	流 出	流 入	流出入差
平 17 年	11,509	7,034	4,475	1,517	300	1,217
平 22 年	11,883	6,914	4,969	1,540	312	1,228

資料：国勢調査

## 5. 流出入先別人口(15歳以上)

### (1) 流入人口

(各年10月1日現在)

区 分	平 17 年			平 22 年		
	総 数	通勤者	通学者	総 数	通勤者	通学者
総 数	7,334	7,034	300	7,226	6,914	312
名古屋市	267	263	4	291	289	2
半田市	2,852	2,748	104	2,886	2,748	138
常滑市	884	829	55	928	882	46
阿久比町	258	248	10	260	251	9
東浦町	173	165	8	151	146	5
南知多町	574	527	47	516	491	25
美浜町	1,307	1,250	57	1,224	1,165	59
その他	1,019	1,004	15	970	942	28

資料: 国勢調査

### (2) 流出人口

(各年10月1日現在)

区 分	平 17 年			平 22 年		
	総 数	通勤者	通学者	総 数	通勤者	通学者
総 数	13,026	11,509	1,517	13,423	11,883	1,540
名古屋市	2,150	1,725	425	2,017	1,605	412
半田市	5,511	5,139	372	5,398	5,001	397
常滑市	1,350	1,324	26	1,449	1,445	4
阿久比町	319	253	66	313	270	43
東浦町	229	220	9	230	221	9
南知多町	288	250	38	314	278	36
美浜町	660	508	152	776	632	144
その他	2,519	2,090	429	2,926	2,431	495

資料: 国勢調査

## 6. 昼夜間人口

(各年 10 月 1 日現在)

区 分	昼間人口	夜間人口	昼間人口指数
平 1 7 年	35,252 人	40,967 人	86.1%
平 2 2 年	36,623 人	42,408 人	86.4%

資料: 国勢調査

## 7. 地区別人口・世帯数

(各年 10 月 1 日現在)

区 分	平 20 年	平 21 年	平 22 年	平 23 年	平 24 年
武 世帯数	12,928	13,131	13,192	13,316	13,402
豊 人 口	33,809	34,051	34,064	34,129	34,060
富 世帯数	3,278	3,270	3,327	3,372	3,435
貴 人 口	8,497	8,421	8,457	8,486	8,573

資料: 住民課

## 8. 窓口事務

(1) 戸籍届出件数 (平成 24 年度)

出 生	死 亡	婚 姻	離 婚	転 籍	その他	計
391	376	192	74	184	196	1,413

資料: 住民課

(2) 各種証明件数 (平成 24 年度)

全部、個人・ 除籍謄抄本	住民票写し	印鑑証明	その他証明	計
8,387	18,663	13,399	1,205	41,654

資料: 住民課

## 9. 人口集中地区(DID)

国勢調査基本単位区を基礎単位地域とする

原則として人口密度が 4,000 人 / km<sup>2</sup>以上の基本単位区が接続していること

人口が調査時に 5,000 人以上を有する

### 平成22年国勢調査DID

面積	8.63km <sup>2</sup>
人口	29,634 人
人口密度	3,433.8 人 / km <sup>2</sup>

### 概略地図

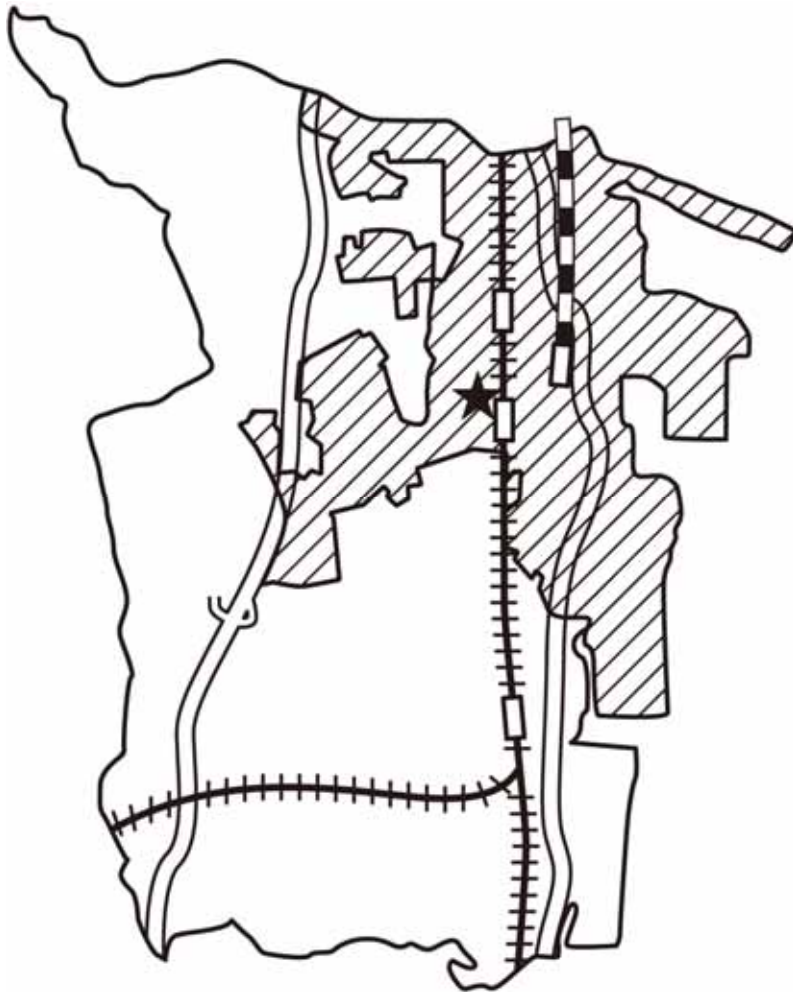

は武豊町役場

# < 選 挙 >

## 1. 選挙人名簿登録者数

(各年9月1日現在)

区 分	総 数	男	女
平 19 年	32,642	16,473	16,169
平 20 年	32,776	16,533	16,243
平 21 年	32,961	16,634	16,327
平 22 年	33,180	16,759	16,421
平 23 年	33,308	16,808	16,500
平 24 年	33,355	16,821	16,534

資料：総務課

## 2. 投票状況

区 分	執 行 年 月 日	当 日 の 有権者数	投 票 者 数	投 票 率 (%)		
				男	女	計
衆議院議員	平 21.8.30	32,933	23,197	70.15	70.73	70.44
	平 24.12.16	33,335	19,757	59.71	58.82	59.27
参議院議員	平 19.7.29	32,526	19,277	59.04	59.50	59.27
	平 22.7.11	33,045	19,187	58.16	57.96	58.06
愛知県知事	平 19.2.4	32,185	16,552	50.72	52.14	51.43
	平 23.2.6	33,033	15,616	47.86	46.68	47.27
県議会議員	平 19.4.8	32,313	14,442	43.81	45.59	44.69
	平 23.4.10	33,101	14,650	43.69	44.83	44.26
町 長	平 21.4.19	無 投 票				
	平 25.4.21	無 投 票				
町議会議員	平 15.4.27	無 投 票				
	平 17.4.24(補欠)	無 投 票				
	平 19.4.22	32,001	18,971	58.07	60.51	59.28
	平 23.4.24	32,827	17,613	52.28	55.05	53.65

資料：総務課



# ＜ 議 会 ＞

## 1. 構 成

### (1)組織

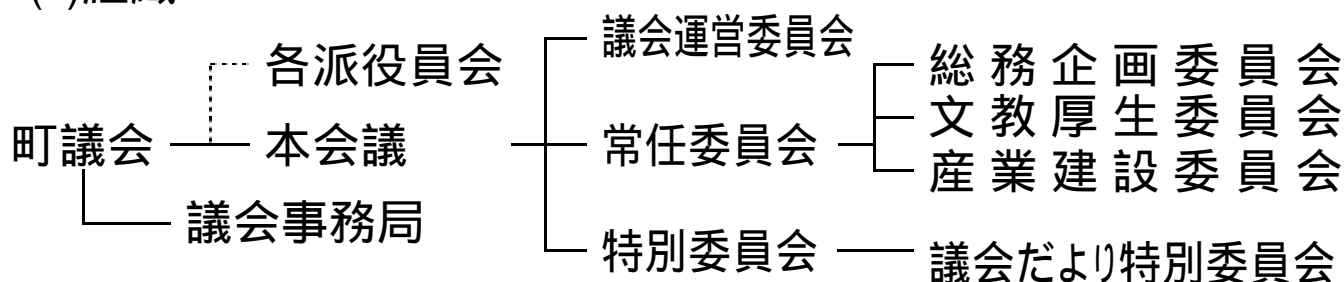

### (2)議会運営委員会

名 称	定数(人)	設 置 目 的	任期
議会運営委員会	7	会期の決定、議会日程議案の取り扱い、発言内容等議会運営に関すること	2年

資料：議会事務局

### (3)常任委員会

名 称	定数(人)	所 管 事 項	任期
総務企画委員会	6	総務部、出納室、議会事務局の所管に属する事項	2年
文教厚生委員会	6	厚生部(環境課を除く)、教育委員会の所管に属する事項	
産業建設委員会	6	産業建設部、環境課の所管に属する事項	

資料：議会事務局

### (4)特別委員会

名 称	定数(人)	設 置 目 的	設置年月日	任期
議会だより特別委員会	6	議会活動の状況を町民に周知し、町政に対する理解と自治意識高揚を図るための議会だより発行	平成23年5月10日	-

資料：議会事務局

## 2. 議 員

### (1) 議員定数

法定数 26 人 現定数 18 人 現員数 18 人

### (2) 会派別議員数 (平成 25 年 6 月 30 日現在)

政和クラブ	き ず な	公明党議員団	日本共産党武豊町議員団	情 熱	無 会 派
6 人	5 人	2 人	2 人	2 人	1 人

資料：議会事務局

### (3) 党派別議員数 (平成 25 年 6 月 30 日現在)

無所属	公明党	日本共産党
14 人	2 人	2 人

資料：議会事務局

### (4) 年齢別議員数 (平成 25 年 6 月 30 日現在)

40～60 歳	61 歳以上	平均年齢
12 人	6 人	57 歳

資料：議会事務局

### (5) 議員報酬

職 名	報酬(円/月額)	適用年月日
議 長	385,000	平成 23 年 4 月 1 日
副 議 長	305,000	
常任・議運委員長	285,000	
議 員	275,000	

資料：議会事務局

### 3. 活動状況

#### (1) 本会議

##### 開催状況

(平成 24 年)

区 分		開 催 回 数 ( 回 )	会 期 日 数	本 会 議 日 数	休 会 日 の 委 員 会 日 数	そ の 他 の 休 会 日 数	一 般 質 問 数	傍 聴 者 数
定例会	3月	4	22	5	3	14	13	24
	6月		15	5	3	7	15	11
	9月		19	5	3	11	13	16
	12月		15	5	3	7	14	3
臨時会		1	1	1	-	-	-	3
計		5	72	21	12	39	55	57

資料：議会事務局

#### 提出者別議案提出状況

(単位:件)

区 分			平成 23 年			平成 24 年		
			定例会	臨時会	計	定例会	臨時会	計
議案等提出	町長	条 例	22	1	23	27	-	27
		予 算	22	5	27	23	-	23
		決 算	8	-	8	7	-	7
		そ の 他	17	2	19	16	1	17
		承 認	7	3	10	13	2	15
		計	76	11	87	86	3	89
	議員	条 例	1	1	2	1	-	1
		意見書	14	-	14	20	-	20
		決 議	1	-	1	-	-	-
		そ の 他	6	3	9	8	-	8
		計	22	4	26	29	-	29
	請 願		1	-	1	-	-	-
合計			99	15	114	115	3	118

資料：議会事務局

提出者別審議結果状況

(単位:件)

区 分		平成 23 年			平成 24 年		
		定例会	臨時会	計	定例会	臨時会	計
町長	原案可決	59	7	66	63	1	64
	修正可決	-	-	-	-	-	-
	否決	-	-	-	-	-	-
	その他	17	4	21	23	2	25
	計	76	11	87	86	3	89
議員	原案可決	12	1	13	18	-	18
	修正可決	-	1	1	-	-	-
	否決	10	2	12	11	-	11
	その他	-	-	-	-	-	-
	計	22	4	26	29	-	29
請願	採択	1	-	1	-	-	-
	不採択	-	-	-	-	-	-
合計		99	15	114	115	3	118

資料：議会事務局

## (2)常任委員会及び特別委員会開催状況

## 常任委員会

(平成24年)

区 分	開催 回数	開催 日数	付託件数				備考
			3月	6月	9月	12月	
総務企画	6	6	6	1	4	5	
文教厚生	6	7	16	2	6	5	行政視察 含む
産業建設	6	7	12	3	7	10	〃
計	18	20	34	6	17	20	

資料：議会事務局

## 特別委員会

(平成24年)

区 分	開催 回数	開催 日数	付託件数				備考
			3月	6月	9月	12月	
議会だより	14	15	-	-	-	-	行政視察 含む
計	14	15	-	-	-	-	

資料：議会事務局

## その他委員会開催状況

(平成24年)

区 分	開催回数	開催日数	報告件数
議会運営委員会	19	19	-
全員協議会	15	15	85

資料：議会事務局

#### 4. 一部事務組合等議会議員名簿

(平成25年6月30日現在)

組合議会名	構成 人員	内 議 員 数	委 員 名
知多中部広域事務組合議会	人 15	人 3	中川 一 石川 義治 森田 義弘
中部知多衛生組合議会	15	5	中川 一 梶田 進 青木 宏和 岩瀬 計介 本村 強
常滑武豊衛生組合議会	10	5	中川 一 梶田 進 青木 宏和 岩瀬 計介 本村 強
知多地区農業共済 事務組合議会	20	2	中川 一 佐伯 隆彦
知多南部広域環境組合 議会	16	3	中川 一 梶田 進 佐伯 隆彦

資料：議会事務局

## 5. 町議会議員名簿

議席	氏名	住所	当選
1	小寺岸子	字梨子ノ木二丁目 56	3
2	青木宏和	字山ノ神 39-1	1
3	後藤光明	字長峰 15-7	1
4	中川 一	字西門 78	3
5	南 賢治	字多賀七丁目 10-6	2
6	石川義治	字中山二丁目 33	2
7	石原壽朗	大字東大高字本田 9-1	2
8	佐伯隆彦	字梨子ノ木二丁目 72	3
9	鈴木一也	字道崎 56-3	2
10	青木信哉	字白山 134-4	1
11	福本貴久	字塩田 181-13	3
12	岩瀬計介	大字富貴字北側 65-3	5
13	森田義弘	大字富貴字郷北 68	5
14	大岩保	字長宗一丁目 3	6
15	本村強	字塩田 181-18	2
16	加藤美奈子	字前畑 33-2	5
17	梶田進	字白山 36-3	5
18	梶田稔	字多賀六丁目 33-1	8

議員任期 平成 23 年 4 月 30 日～平成 27 年 4 月 29 日  
 (役職・所属任期は平成 23 年 5 月 10 日から)

資料：議会事務局

(平成 25 年 6 月 30 日現在)

所属委員会等				所属 政党	所属会派		連絡先
常任委員会	議会運営 委員会	議会 だより 特別 委員会	各派 役員会		会派名	役職	自宅
○総務企画				無所属	無 会 派		73-1963
文教厚生				無所属	き ず な		72-2208
総務企画				無所属	政 和 クラ ブ	副幹事長	72-0661
産業建設				無所属	政 和 クラ ブ		72-0075
産業建設				無所属	情 熱	副代表	73-4582
総務企画				無所属	情 熱	代 表	72-1793
文教厚生				無所属	き ず な	幹事長	72-0547
産業建設				無所属	き ず な		72-2525
総務企画	○			無所属	き ず な	代 表	73-6378
産業建設				無所属	き ず な		72-1913
産業建設				無所属	政 和 クラ ブ	幹事長	72-1455
文教厚生				無所属	政 和 クラ ブ	会 長	73-3025
文教厚生				無所属	政 和 クラ ブ		72-1008
総務企画				無所属	政 和 クラ ブ		72-4598
文教厚生				公明党	公明党議員団		73-4854
産業建設				公明党	公明党議員団	代 表	73-1754
総務企画				日本共産党	日 本 共 産 党 武 豊 町 議 員 団	副団長	72-3675
文教厚生				日本共産党	日 本 共 産 党 武 豊 町 議 員 団	団 長	72-3055

委員長 副委員長 委員等

議 長 中川 一  
副議長 梶田 進  
監査委員 加藤美奈子

資料:議会事務局

議長、副議長、監査委員の任期は、平成 25 年 5 月 9 日から



# < 職制・給料等 >

## 1. 町行政機構

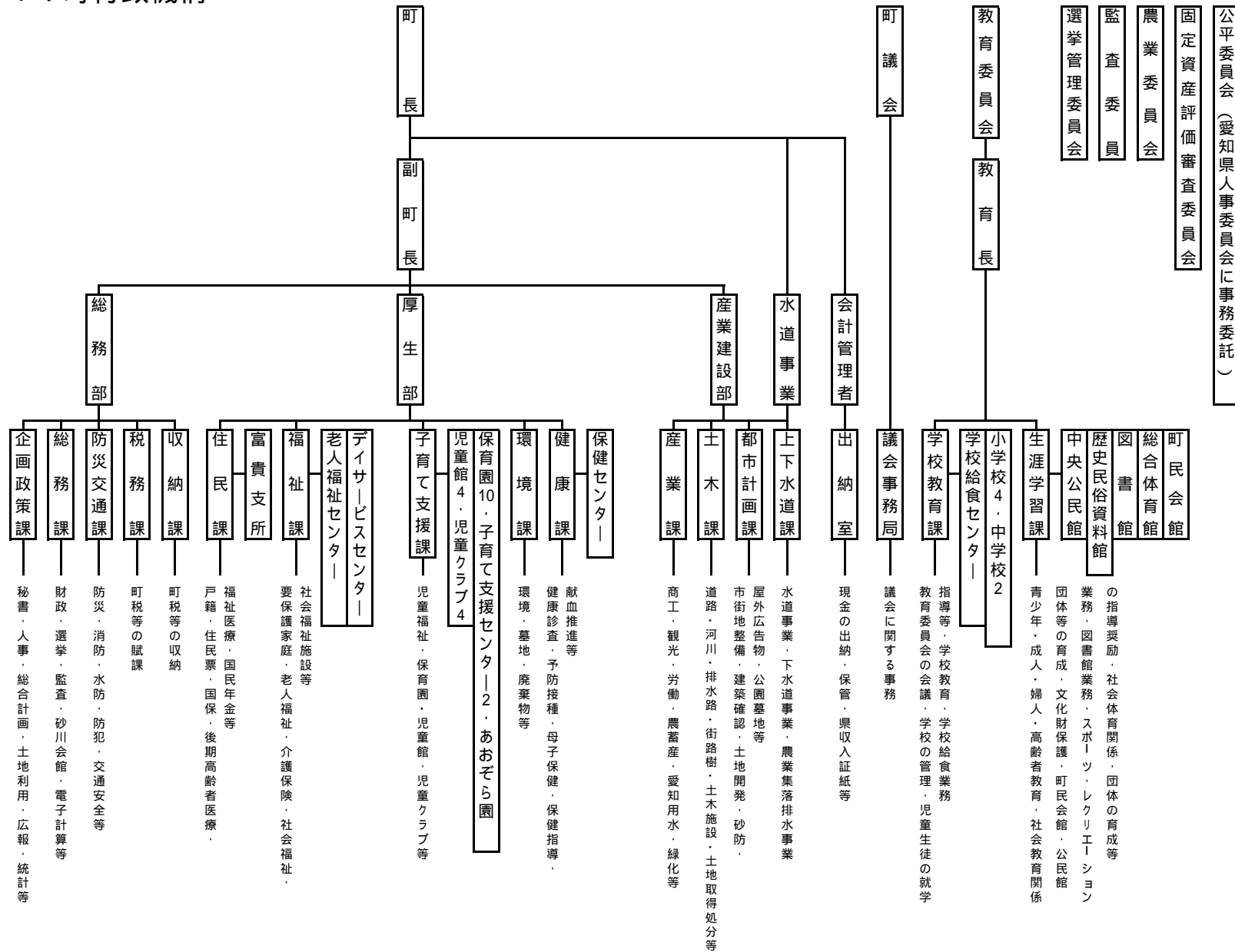

## 2. 職員配置

(平成25年4月1日現在)

所属等		性別			役職別				部門別		
		男	女	計	部長級	次長	課長級	補佐級	小計	合計	
派遣		3	0	3	0	1	0	0	3	295	
総務部	企画政策課	8	3	11	1	2	1	2	57		
	総務課	11	4	15			0	3			
	防災交通課	6	1	7			1	1			
	税務課	9	6	15			0	2			
	収納課	6	3	9			1	1			
厚生部	住民課	4	13	17	1	0	1	3	185		
	富貴支所	1	0	1			0	1			
	福祉課	7	10	17			1	2			
	老人福祉センター	0	0	0			0	0			
	子育て支援課	4	6	10			2	2			
	保育所	3	116	119			2	9			
	環境課	9	1	10			1	1			
	健康課	1	10	11			1	1			
産業建設部	産業課	8	2	10	1	2	0	1	45		
	土木課	10	2	12			0	2			
	都市計画課	9	1	10			1	2			
	上下水道課	9	4	13			1	2			
出納室		1	4	5	0	0	1	1	5		
議会事務局		2	1	3	0	0	1	1	3		3
教育委員会事務局	学校教育課	5	2	7	1	2	0	1	42		
	小学校	0	3	3			0	0			
	中学校	0	1	1			0	0			
	学校給食センター	2	10	12			0	1			
	生涯学習課	4	0	4			0	1			
	中央公民館	1	2	3			0	0			
	歴史民俗資料館	3	0	3			0	1			
	図書館	0	0	0			0	0			
	総合体育館	3	2	5			0	2			
	町民会館	2	2	4			1	0			
合計		131	209	340	4	7	17	43	340	340	

資料：企画政策課

### 3. 職員名簿(課長補佐級以上)

(平成25年4月1日現在)

所 属 等	職 名	氏 名	所 属 等	職 名	氏 名		
特 別 職	町 長	初 山 芳 輝	厚 生 部	保 育 所	北 中 根 保 育 園	園 長	浅 野 成 子
	副 町 長	田 中 敏 春			竜 宮 保 育 園	園 長	浅 井 浩 代
常 滑 武 豊 衛 生 組 合 派 遣	場 長(次 長 級)	須 田 康 正			わ か ば 保 育 園	園 長	落 合 美 江
	部 長	高 須 直 良			子 育 て 支 援 セ ン タ ー	セ ン タ ー 長	荒 井 や す 子
総 務 部	企 画 政 策 課	課 長			竹 内 誠 一	環 境 課	課 長
		課 長 補 佐	中 野 満	課 長 補 佐	中 川 尚 之		
		課 長 補 佐	池 田 武 彦	健 康 課	課 長	岩 川 佳 弘	
	次 長 兼 課 長	永 田 尚	課 長 補 佐		澤 田 由 美 子		
	総 務 課	課 長 補 佐	犬 塚 寛 昭	産 業 課	部 長	森 田 英 則	
		課 長 補 佐	初 山 英 巳		次 長 兼 課 長	澤 田 仁 志	
		課 長 補 佐	杉 浦 正 享	課 長 補 佐	山 田 正 典		
	防 災 交 通 課	課 長	宮 谷 幸 治	土 木 課	次 長 兼 課 長	杉 江 保 光	
		課 長 補 佐	近 藤 千 秋		課 長 補 佐	森 山 利 久	
	税 務 課	次 長 兼 課 長	吉 川 満 則	都 市 計 画 課	課 長	山 田 晴 市	
		課 長 補 佐	磯 部 好 文		課 長 補 佐	清 水 澄 夫	
		課 長 補 佐	田 中 康 博	課 長 補 佐	篠 崎 良 一		
収 納 課	課 長	辻 田 誠 一	上 下 水 道 課	課 長	犬 塚 敏 彦		
	課 長 補 佐	石 田 修		課 長 補 佐	青 木 純 二		
厚 生 部	住 民 課	部 長	鈴 木 政 司	出 納 室	会 計 管 理 者	兼 出 納 室 長	初 山 宗 平
		課 長	平 野 幸 夫		室 長 補 佐		田 中 千 秋
		課 長 補 佐	青 木 保 憲	議 会 事 務 局	事 務 局 長	鬼 頭 研 次	
		課 長 補 佐	藤 井 信 介		局 長 補 佐	前 田 克 康	
	富 貴 支 所	支 所 長	森 本 義 博	教 育 委 員 会 事 務 局	学 校 教 育 課	教 育 長	桝 原 武 夫
		課 長	木 村 育 夫			教 育 部 長	菅 田 豊 宏
		課 長 補 佐	松 本 由 美 子	学 校 給 食 セ ン タ ー	次 長 兼 課 長	田 中 泰 資	
	課 長 補 佐	飯 田 浩 雅	課 長 補 佐		宮 崎 文 夫		
	福 祉 課	課 長 補 佐	伊 藤 裕 幸	生 涯 学 習 課	指 導 主 事	森 下 正 康	
		所 長(課 長 兼 務)	木 村 育 夫		所 長	岡 正 廣	
		課 長	中 野 邦 男	中 央 公 民 館	次 長 兼 課 長	新 美 周 大	
		指 導 保 育 士	桝 原 み ね 子		課 長 補 佐	荒 井 修	
子 育 て 支 援 課	課 長 補 佐	西 川 勝 美	歴 史 民 俗 資 料 館	館 長(課 長 兼 務)	新 美 周 大		
	課 長 補 佐	鳥 居 秀 司		館 長	森 田 正 樹		
	保 育 所	園 長	日 比 野 和 子	総 合 体 育 館	館 長	西 川 正 洋	
		園 長	近 藤 洋 子		館 長 補 佐	土 井 香 代	
園 長		竹 内 千 春	町 民 会 館	事 務 長	近 藤 多 吉		
統 括 園 長		桝 原 直 美					
園 長		神 田 由 佳					
園 長		山 口 恵 子					
園 長		桝 原 光 和 子					

資料：企画政策課

#### 4. 職員(技能労務職を除く)の等級別給料

(平成 25 年 4 月 1 日現在)

区分	人員(人)	平均給料(円)	備考
8 級	4	457,114	理 事
7 級	7	432,498	参 事
6 級	16	406,790	統 括 主 幹
5 級	43	388,942	主 幹
4 級	82	359,544	副 主 幹
3 級	39	307,554	主 査
2 級	74	234,331	主 事
1 級	46	186,052	主 事
計	311	306,962	

(円未満四捨五入)

資料：企画政策課

#### 5. 初任給(平成 25 年 4 月 1 日現在)

一般行政職

大学卒	行(一)	1 級 29 号給	178,800 円
短大卒	行(一)	1 級 17 号給	155,700 円
高校卒	行(一)	1 級 9 号給	144,500 円
技能労務職	行(二)	1 級 17 号給	137,200 円

#### 6. 特別職給料

(平成 25 年 4 月 1 日現在)

町	長	月 額	870,000 円
副 町	長	〃	690,000
教 育	長	〃	635,000

資料：企画政策課

## 7. 報 酬

(平成 25 年 4 月 1 日現在)

職 名		報 酬
選 挙 管 理 委 員 会	委 員 長	年額 58,000 円
	委 員	〃 47,000
農 業 委 員 会	委 員	〃 150,000
町	医	〃 110,000
学 校	医	〃 1人1校につき 200,000
保 育 園	医	〃 100,000
産 業	医	〃 71,000
消 防 団	団 長	〃 243,000
	副 団 長	〃 175,000
	分 団 長	〃 104,000
	副 分 団 長	〃 72,000
	部 長	〃 44,000
	班 長	〃 38,000
	団 員	〃 32,500
ス ポ ー ツ 推 進 委 員		〃 62,000
教 育 委 員 会	委 員 長	月額 26,500
	委 員	〃 22,500
監 査 委 員	学識経験	〃 38,000
	議会選出	〃 20,000
保 健 セ ン タ ー 所 長		〃 66,000
防 災 専 門 官		〃 400,000
社 会 教 育 指 導 員		〃 165,600
町 民 会 館 館 長		〃 380,000
教 育 相 談 員		〃 165,600
介 護 認 定 審 査 会	委 員 長	日額 23,600
	委 員	〃 20,400
そ の 他 の 委 員		〃 6,600

資料：企画政策課

## 8. 旅費及び費用弁償

(平成25年4月1日現在)

区 分			鉄道賃	船賃	日当 (1日)	宿泊料 (1夜)	食卓料 (1夜)
旅 費	町 副 教 一	長 長 長 職	実費	実費	円 2,600	円 14,000	円 2,600
	一 般	職			〃	〃	2,200
費 用 弁 償	議 副 議 特 非	長 長 員 職 員 で 勤	〃	〃	2,600	14,000	2,600

資料：企画政策課

### ※旅費及び費用弁償

愛知県内の旅行の場合、日当は支給しない。

愛知県外の旅行で宿泊を伴わない場合、日当は支給しない。

# < 財 政 >

## 1 . 予算

### ( 1 ) 総額 ( 当初 )

( 単位:千円、% )

区分		平成23年度	平成24年度	伸率	平成25年度	伸率
一般会計		12,680,000	12,775,000	0.7	12,513,000	2.1
特別会計		7,672,290	7,746,599	1.0	7,943,079	2.5
内 訳	国民健康 保険事業	3,613,978	3,882,462	7.4	3,954,750	1.9
	後期高齢 者 医療	331,819	346,045	4.3	365,193	5.5
	介護保険 事業	2,007,845	2,184,266	8.8	2,212,374	1.3
	農業集落 排水事業	61,158	61,042	0.2	64,157	5.1
	下水道 事業	1,657,490	1,272,784	23.2	1,346,605	5.8
合計		20,352,290	20,521,599	0.8	21,170,942	0.3

水 道 事 業 会 計	収 益 的	収入	741,665	718,457	3.1	714,863	0.5
		支出	737,714	707,371	4.1	699,562	1.1
	資 本 的	収入	21,450	42,919	100.1	42,442	1.1
		支出	142,544	320,769	125.0	420,908	31.2

資料:総務課

( 2 ) 一般会計予算額 ( 当初 )  
【歳入】

( 単位:千円、% )

区分	平成23年度	平成24年度	平成25年度	構成比
町 税	7,479,800	7,646,500	7,504,300	60.0
地 方 譲 与 税	147,000	152,000	144,000	1.1
利 子 割 交 付 金	18,000	19,000	11,000	0.1
配 当 割 交 付 金	10,000	7,000	15,000	0.1
株 式 等 譲 渡 金 所 得 割 交 付 金	5,000	5,000	4,000	0.0
地 方 消 費 税 金 交 付	350,000	360,000	366,000	2.9
ゴ ル フ 場 利 用 税 金 交 付	22,000	22,000	23,000	0.2
自 動 車 取 得 税 金 交 付	60,001	65,001	60,001	0.5
地 方 特 例 交 付 金	90,000	37,000	32,000	0.3
地 方 交 付 税	20,000	20,000	10,000	0.1
交 通 安 全 对 策 金 特 別 交 付 金	8,019	8,000	7,700	0.1
分 担 金 及 び 負 担 金	186,566	189,791	183,118	1.5
使 用 料 及 び 手 数 料	213,879	272,351	235,781	1.9
国 庫 支 出 金	1,103,637	966,186	917,137	7.3
県 支 出 金	659,384	852,250	892,770	7.1
財 産 収 入	2,953	3,578	2,774	0.0
寄 附 金	11,651	17,366	16,938	0.1
繰 入 金	1,170,001	840,206	1,200,001	9.6
繰 越 金	61,819	37,764	34,672	0.3
諸 収 入	490,290	504,007	471,808	3.8
町 債	570,000	750,000	381,000	3.0
合 計	12,680,000	12,775,000	12,513,000	100.0

資料:総務課



【歳出】

(単位:千円、%)

区分	平成23年度	平成24年度	平成25年度	構成比
議会費	169,725	151,012	152,746	1.2
総務費	1,227,541	1,261,901	1,234,585	9.9
民生費	4,694,552	4,566,264	4,506,373	36.0
衛生費	1,162,339	1,135,716	1,129,413	9.0
労働費	116,903	67,603	35,830	0.3
農林水産業費	194,992	211,830	211,712	1.7
商工費	132,565	98,913	86,575	0.7
土木費	1,746,174	2,136,822	2,224,635	17.8
消防費	515,013	604,865	538,886	4.3
教育費	1,848,282	1,661,971	1,564,359	12.5
災害復旧費	3	3	3	0.0
公債費	856,909	863,098	812,881	6.5
諸支出金	2	2	2	0.0
予備費	15,000	15,000	15,000	0.1
合計	12,680,000	12,775,000	12,513,000	100.0

資料:総務課

( 3 ) 一般会計性質別予算額 ( 当初 )

( 単位:千円、% )

区分	平成23年度	平成24年度	平成25年度	構成比
人件費	2,556,756	2,508,386	2,494,197	20.0
物件費	2,405,837	2,350,151	2,455,421	19.6
維持補修費	98,343	103,433	102,110	0.8
扶助費	1,953,592	1,799,673	1,843,136	14.7
補助費	1,435,706	1,347,332	1,309,903	10.5
普通建設事業	1,457,870	1,800,009	1,468,015	11.7
災害復旧事業費	3	3	3	0.0
公債費	856,909	863,098	812,881	6.5
積立金	6	6	4	0.0
投資及び出資金	-	10,000	-	-
貸付金	98,565	88,833	78,245	0.6
繰出金	1,801,413	1,889,076	1,934,085	15.5
予備費	15,000	15,000	15,000	0.1
合計	12,680,000	12,775,000	12,513,000	100.0

資料:総務課

2 . 平成25年度の主な事業

( 単位:千円 )

・ 提案型協働事業交付金制度	1,097
・ メールサービス事業	1,789
・ 福祉医療費助成事業	401,264
・ 保育園臨床心理士巡回事業	1,200
・ 予防接種・がん検診等保健事業	232,968
・ 武豊港線道路新設改良事業	31,500
・ ( 仮称 ) 武豊町地域交流施設整備事業	408,100
・ 富貴小学校校舎外壁等改修工事	40,355
・ 公民館施設耐震対策事業	154,842
・ 公共下水道事業 ( ポンプ場耐震補強等 )	223,000
・ 配水管耐震化等推進事業	353,151

### 3 . 決算

#### ( 1 ) 一般会計決算額

##### 【歳入】

( 単位:千円、% )

区分	平成22年度	平成23年度	平成24年度	構成比
町 税	8,326,034	8,292,125	7,594,563	58.7
地 方 譲 与 税	163,428	159,034	151,954	1.2
利 子 割 交 付 金	25,452	21,444	17,602	0.1
配 当 割 交 付 金	13,777	14,907	16,229	0.1
株 式 等 譲 渡 金 所 得 割 交 付 金	4,586	3,534	3,801	0.0
地 方 消 費 税 金 交 付	380,303	379,515	381,540	3.0
ゴ ル フ 場 利 用 税 金 交 付	26,917	23,786	23,215	0.2
自 動 車 取 得 税 金 交 付	66,709	55,620	73,892	0.6
地 方 特 例 交 付 金	92,023	111,118	32,932	0.3
地 方 交 付 税	29,080	42,493	29,497	0.2
交 通 安 全 対 策 金 特 別 交 付 金	7,775	7,595	7,436	0.1
分 担 金 及 び 負 担 金	187,411	182,469	186,628	1.4
使 用 料 及 び 手 数 料	231,657	227,491	249,237	1.9
国 庫 支 出 金	1,401,123	997,876	975,215	7.5
県 支 出 金	672,560	683,507	872,912	6.7
財 産 収 入	50,200	5,637	111,325	0.9
寄 附 金	998	17,115	18,867	0.1
繰 入 金	1,600,104	635,000	614,205	4.8
繰 越 金	325,697	882,066	360,710	2.8
諸 収 入	546,437	543,281	573,189	4.4
町 債	1,295,000	545,000	641,900	5.0
合 計	15,447,271	13,830,613	12,936,849	100.0

資料:総務課

【歳出】

(単位:千円、%)

区分	平成22年度	平成23年度	平成24年度	構成比
議会費	124,230	163,963	151,704	1.3
総務費	1,316,151	1,377,812	1,212,039	9.9
民生費	4,664,364	4,866,941	4,339,700	35.5
衛生費	1,060,613	1,057,212	1,057,626	8.7
労働費	83,069	112,133	65,437	0.5
農林水産業費	208,216	192,058	219,373	1.8
商工費	137,184	127,140	94,199	0.8
土木費	1,725,559	1,705,575	1,958,309	16.0
消防費	491,098	516,356	600,239	4.9
教育費	3,041,346	1,855,408	1,660,609	13.6
災害復旧費	-	-	194	0.0
公債費	863,375	845,304	855,437	7.0
諸支出金	-	-	-	-
前年度繰上充用金	-	-	-	-
合計	13,715,205	12,819,902	12,214,866	100.0

資料:総務課

( 2 ) 一般会計性質別決算額

( 単位:千円、% )

区分	平成22年度	平成23年度	平成24年度	構成比
人件費	2,520,340	2,510,950	2,446,518	20.1
物件費	2,186,557	2,342,012	2,282,093	18.6
維持補修費	100,083	96,355	92,468	0.8
扶助費	1,688,081	1,821,910	1,764,598	14.5
補助費	1,655,079	1,587,546	1,604,104	13.1
普通建設事業	2,816,521	1,914,907	1,636,207	13.4
災害復旧事業費	-	-	194	0.0
公債費	863,375	845,304	855,437	7.0
積立金	3,263	201,510	2,454	0.0
投資及び出資金	-	-	10,000	0.1
貸付金	111,341	98,585	88,780	0.7
繰出金	1,770,565	1,400,823	1,432,013	11.7
前年度繰上充用金	-	-	-	-
合計	13,715,205	12,819,902	12,214,866	100.0

資料:総務課

( 3 ) 特別会計決算額

( 単位:千円 )

区分		平成22年度	平成23年度	平成24年度
国民健康保険事業	歳入	3,748,799	4,065,265	4,204,497
	歳出	3,596,357	3,817,288	3,930,305
老人保健事業	歳入	530	-	-
	歳出	530	-	-
後期高齢者医療	歳入	303,686	317,493	346,295
	歳出	302,710	316,454	344,608
介護保険事業	歳入	1,910,982	2,029,270	2,074,178
	歳出	1,870,179	2,013,413	2,011,515
農業集落排水事業	歳入	61,432	57,304	58,884
	歳出	61,432	57,304	58,884
下水道事業	歳入	2,121,844	1,582,939	1,189,813
	歳出	2,121,844	1,582,939	1,189,813

資料:総務課

( 4 ) 水道事業会計決算額

( 単位:千円 )

区分		平成22年度	平成23年度	平成24年度
収益的収支	収入	766,430	713,121	710,289
	支出	761,991	697,615	692,361
資本的収支	収入	79,282	16,042	46,517
	支出	141,356	99,132	315,174

資料:総務課

(5) 人口一人当りの決算額 (普通会計)

【歳入】

(単位:円)

区分	平成21年度	平成22年度		平成23年度	
	決算額	決算額	伸率	決算額	伸率
武豊町	317,323	369,190	16.3	329,874	10.6
半田市	324,143	313,920	3.2	313,130	0.3
常滑市	381,311	370,657	2.8	383,795	3.5
東海市	422,763	431,239	2.0	411,062	4.7
大府市	321,526	296,043	7.9	311,678	5.3
知多市	337,986	316,312	6.4	308,768	2.4
阿久比町	296,338	285,239	3.7	294,540	3.3
東浦町	301,174	288,804	4.1	286,957	0.6
南知多町	363,309	382,238	5.2	381,326	0.2
美浜町	323,426	331,161	2.4	319,135	3.6
平均	338,930	338,480	0.1	334,027	1.3

資料:地方財政状況調査

【歳出】

(単位:円)

区分	平成21年度	平成22年度		平成23年度	
	決算額	決算額	伸率	決算額	伸率
武豊町	298,727	327,793	9.7	305,767	6.7
半田市	316,180	305,102	3.5	304,871	0.1
常滑市	369,170	353,859	4.1	371,243	4.9
東海市	407,240	415,296	2.0	392,131	5.6
大府市	302,727	283,584	6.3	300,256	5.9
知多市	322,362	303,233	5.9	296,383	2.3
阿久比町	283,503	272,217	4.0	275,292	1.1
東浦町	292,362	275,886	5.6	273,335	0.9
南知多町	345,636	363,460	5.2	359,141	1.2
美浜町	316,692	312,819	1.2	307,404	1.7
平均	325,460	321,325	1.3	318,582	0.9

資料:地方財政状況調査

#### 4 . 年度別地方交付税状況

(単位:千円)

区分	平成22年度	平成23年度	平成24年度
基準財政需要額 (A)	5,486,889	5,837,716	6,033,940
基準財政収入額 (B)	6,270,725	6,637,993	6,610,298
交付基準額 (A)-(B)	783,836	800,277	576,358
普通交付税交付金	-	-	-
特別交付税交付金	29,080	42,493	29,497
財政力指数 (単年度)	1.14	1.14	1.10

資料:総務課

#### 5 . 会計別地方債現在高

(単位:千円)

区分	平成22年度	平成23年度	平成24年度
一般会計	6,908,478	6,702,225	6,575,307
農業集落排水事業会計	339,482	320,751	301,387
下水道事業会計	10,057,496	9,848,316	9,445,060
水道事業会計	396,938	373,039	348,231

資料:総務課



## 6 . 町有財産 (平成25年3月31日現在)

### (1) 土地

#### 行政財産

名称	面積(m <sup>2</sup> )	名称	面積(m <sup>2</sup> )
本 庁 舎	8,862	排 水 ポ ン プ 場	6,199
富 貴 支 所	283	学 校 給 食 セ ン タ ー	2,114
消 防 施 設	1,642	東 大 高 ひ ろ ば	925
学 校	186,152	長 尾 児 童 館	221
公 営 住 宅	12,245	お お あ し 児 童 館	1,483
自 然 公 園	115,314	老 人 福 祉 セ ン タ ー 及 び	2,170
中 蓮 公 園	3,171	テ ` イ サ ` ヒ ` ス セ ン タ ー	
臨 海 緑 地	2,834	し尿処理施設(貯留槽)	876
砂 川 公 園	5,069	多 賀 授 産 所	1,749
中 狭 公 園	3,633	子 供 の 遊 び 場	17,837
二 ヶ 崎 公 園	2,500	壱 町 田 湿 地	12,340
池 田 公 園	1,330	保 健 セ ン タ ー	7,484
鹿 ノ 子 田 公 園	2,801	総 合 体 育 館	9,831
梨 子 ノ 木 公 園	2,600	一 般 廃 棄 物 最 終 処 理 場	12,647
平 井 公 園	1,800	市 原 及 び 原 田 浄 化 セ ン タ ー	3,037
鹿 狩 池 公 園	8,710	テ ` イ サ ` ヒ ` ス セ ン タ ー 砂 川	899
熊 野 池 公 園	2,046	町 民 会 館	23,723
運 動 公 園	48,291	や す ら ぎ の 森 墓 園 用 地	91,662
保 育 園	31,310	そ の 他	2,185,156
		計	2,820,946

資料:総務課

## 普通財産

名称	面積(m <sup>2</sup> )	名称	面積(m <sup>2</sup> )
特別養護老人ホーム敷地	10,380	保育園敷地	3,983
宅地	3,745	砂防地	70,137
田	2,725	用悪水路	183
原野	5,905	堤塘敷	398
山林	74,992	畑	921
雑種地	16,176	その他	4,842
		計	194,387

資料:総務課

## 共有分

名称	面積(m <sup>2</sup> )	摘要
灰処分場	10,780	常滑武豊衛生組合使用地
	7,849	常滑市 10分の7 武豊町 10分の3
	2,931	常滑市 10分の6 武豊町 10分の4
長成池	105,173	中部知多衛生組合使用地 半田市 5分の2 常滑市 5分の2 武豊町 5分の1
山林	199	中部知多衛生組合使用地 半田市 5分の2 常滑市 5分の2 武豊町 5分の1
ペットボトル専用 ストックヤード	4,755	常滑武豊衛生組合使用地 半田市 5分の2 常滑市 5分の2 武豊町 5分の1
駐車場	9,753	知多南部卸売市場(株) 武豊町 678/5,924 常滑市 3,654/5,924 阿久比町 502/5,924 南知多町 588/5,924 美浜町 502/5,924

( 2 ) 建物  
行政財産

名称	面積(m <sup>2</sup> )	名称	面積(m <sup>2</sup> )
本 庁 舎	7,029	中 央 公 民 館	3,254
富 貴 支 所	71	富 貴 児 童 館	261
消 防 施 設	707	長 尾 児 童 館	324
学 校	57,035	くすのき児童館	355
公 営 住 宅	8,710	お お あ し 児 童 館	349
保 育 園	15,120	大 気 汚 染 測 定 所	20
水 防 倉 庫	64	大 足 老 人 憩 の 家	469
町 営 武 豊 プ ー ル	92	玉 貫 老 人 憩 の 家	474
町 営 富 貴 プ ー ル	72	自 然 公 園	45
保 健 セ ン タ ー	1,640	運 動 公 園 ( 第 2 含 む )	429
文 化 財 資 料 庫	178	図 書 館	2,740
多 賀 授 産 所	361	一 般 廃 棄 物 最 終 処 理 場	299
歴 史 民 俗 資 料 館	697	総 合 倉 庫	290
老 人 福 祉 セ ン タ ー 及 び テ ー イ サ ー ビ ス セ ン タ ー	795	総 合 体 育 館	6,639
排 水 ポ ン プ 場	1,076	町 民 会 館	8,990
壱 町 田 湿 地	7	高 齢 者 生 き が い セ ン タ ー	623
学 校 給 食 セ ン タ ー	1,225	市 原 浄 化 セ ン タ ー	266
思 い や り セ ン タ ー	703	原 田 浄 化 セ ン タ ー	150
自 転 車 置 場	487	そ の 他	2,498
		計	124,544

資料:総務課

## 7. 基金 (平成25年3月31日現在)

(単位:円)

区分	金額
財政調整基金	2,366,179
教育施設等整備事業基金	194,896
都市計画事業基金	4,647
砂川会館運営基金	20,021
福祉施設整備基金	35,947
土地開発基金	139,390 現金のみ
物品調達基金	4,712 現金のみ
介護給付費準備基金	85,611
計	2,851,403

資料:総務課

## 8. 出資金等 (平成25年3月31日現在)

(単位:円)

区分	金額
愛知県農林公社出資金	50
半田市土地開発公社出資金	1,000
知多半島ケーブルネットワーク(株)出資金	10,000
地方公営企業等金融機構出資金	2,400
(財)砂防フロンティア整備推進機構出捐金	50
(財)愛知県国際交流協会出捐金	210
(財)地域活性化センター出捐金	210
(財)愛知水と緑の公社出捐金	258
(財)暴力追放愛知県民会議出捐金	710
(財)魚アラ処理公社出捐金	820
(財)知多地区勤労者福祉サ-ビスセンター出捐金	2,280
(財)衣浦港PI環境事業センター出捐金	3,200
(財)衣浦港福祉協会出捐金	3,625
(財)愛知県水産業振興基金出捐金	18,300
(財)愛知臨海環境整備センター出捐金	5,000
計	48,113

資料:総務課

## 9 . 町税

### ( 1 ) 町税調定収入状況 ( 平成24年度 )

( 単位:千円、% )

区分		調定額	決算額	収納率
町	民 税	3,121,939	2,884,423	92.4
	個 人 町 民 税	2,574,314	2,338,409	90.8
	法 人 町 民 税	547,625	546,014	99.7
固 定 資 産 税	4,088,633	3,779,957	92.5	
軽 自 動 車 税	90,532	84,313	93.1	
町 た ば こ 税	288,955	288,955	100.0	
都 市 計 画 税	602,515	556,915	92.4	
計		8,192,574	7,594,563	92.7

資料:総務課

### ( 2 ) 町税収入状況

( 単位:千円、% )

区分		平成22年度	平成23年度	平成24年度
町	民 税	3,677,585	3,527,555	2,884,423
	個 人 町 民 税	2,251,427	2,233,375	2,338,409
	法 人 町 民 税	1,426,158	1,294,180	546,014
固 定 資 産 税	3,753,160	3,808,432	3,779,957	
軽 自 動 車 税	81,441	82,853	84,313	
町 た ば こ 税	244,322	296,817	288,955	
都 市 計 画 税	569,525	576,468	556,915	
計		8,326,033	8,292,125	7,594,563

資料:総務課

## (3)地目別土地の状況(非課税土地を除く)

(各年1月1日現在)

区 分	平 23 年		平 24 年		平 25 年	
	筆数	面積(m <sup>2</sup> )	筆数	面積(m <sup>2</sup> )	筆数	面積(m <sup>2</sup> )
田	3,608	2,944,244	3,566	2,916,925	3,553	2,911,568
畑	5,132	2,925,741	5,140	2,916,418	5,134	2,898,734
宅 地	32,808	8,514,987	33,289	8,590,054	33,665	8,625,515
その他	7,994	5,011,909	7,700	4,950,429	7,667	4,939,312
計	49,542	19,396,881	49,695	19,373,826	50,019	19,375,129

資料:税務課

## (4)軽自動車登録台数(非課税登録分を除く)

(各年4月1日現在)

区 分	平 23 年	平 24 年	平 25 年
総 数	16,256	16,341	16,557
原 付 車	計	2,952	2,816
	1 種	2,657	2,488
	2 種 乙	121	109
	2 種 甲	174	219
軽 二 輪 自 動 車	456	463	466
軽 三 輪 自 動 車	1	1	0
小 型 二 輪 自 動 車	555	555	562
ミ 二 力 一	34	43	41
軽 四 輪 車	計	11,951	12,355
	貨 物 用	2,993	2,934
	乗 用	8,958	9,421
小 型 特 殊	農 耕 用	197	205
	そ の 他	110	112

資料:税務課

## (5)家屋の状況(非課税家屋を除く)

(各年1月1日現在)

区 分	総 数		木 造		非木造	
	棟 数	床面積(m <sup>2</sup> )	棟 数	床面積(m <sup>2</sup> )	棟 数	床面積(m <sup>2</sup> )
平 20 年	18,411	3,094,707	12,920	1,285,292	5,491	1,809,415
平 21 年	18,564	3,107,522	13,039	1,303,880	5,525	1,803,642
平 22 年	18,787	3,132,640	13,171	1,323,419	5,616	1,809,221
平 23 年	18,902	3,149,913	13,247	1,339,013	5,655	1,810,900
平 24 年	18,903	3,164,022	13,253	1,345,993	5,650	1,818,029
平 25 年	19,047	3,193,621	13,395	1,368,028	5,652	1,825,593

(表示単位末端切捨て)

資料:税務課

## (6)平成 25 年度町税納期

区 分	1 期	2 期	3 期	4 期
町 民 税	6 月	8 月	10 月	1 月
固 定 資 産 税	4 月	7 月	12 月	2 月
都 市 計 画 税				
軽 自 動 車 税	5 月(定期)			

国民健康保険税	1 期	2 期	3 期	4 期
	7 月	8 月	9 月	10 月
	5 期	6 期	7 期	8 期
	11 月	12 月	1 月	2 月

資料:収納課

# < 使用料・手数料 >

(平 25 年 7 月 1 日現在)

## 1. 使用料

### (1) 中央公民館使用料

(単位:円)

	区 分	午前	午後	夜間	全日
		9時～12時	13時～17時	18時～21時	9時～21時
講 堂	講 堂 ( 含 舞 台 )	5,100	6,800	5,100	17,000
	楽 屋 ( 和 )	360	480	360	1,200
	楽 屋 ( 洋 )	300	400	300	1,000
1 階	教 育 研 修 室	300	400	300	1,000
	第 1 和 室	300	400	300	1,000
	料 理 実 習 室	1,200	1,600	1,200	4,000
	第 1 会 議 室	360	480	360	1,200
	第 2 会 議 室	360	480	360	1,200
	展 示 ホール				1,200
	展 示 ホール 壁 面				400
2 階	1 階 壁 面				400
	第 3 会 議 室	480	640	480	1,600
	第 4 会 議 室	480	640	480	1,600
	団 体 室	300	400	300	1,000
	視 聴 覚 室	1,260	1,680	1,260	4,200
	第 2 和 室	1,020	1,360	1,020	3,400
3 階	2 階 壁 面				400
	第 5 会 議 室	300	400	300	1,000
	実 習 室	720	960	720	2,400
	講 座 室	720	960	720	2,400

(1)使用者は、町長が公益上必要と認めた場合に限り入場料又はこれに類するものを徴収することができる。ただし、この表に定めてある使用料の10割増とする。  
(2)知多5市5町に在住・在勤・在学する者以外が使用する場合は、5割増とする。

\* 上記料金は冷暖房費を含めた金額となります。



\*東広場夜間照明使用料

1時間(1時間未満は1時間とする)につき、次に掲げる額とする。

区 分	照明料金	備 考
南 照 明	200 円	照明灯7基使用
北 照 明	50 円	照明灯2基使用
全 照 明	250 円	照明灯9基使用

(2)砂川会館使用料

各室使用料

(単位:円)

区 分	午 前	午 後	夜 間	全 日
	[8:30~12:00]	[13:00~17:00]	[18:00~22:00]	[8:30~22:00]
和室(1室につき)	700	800	800	2,300
多目的ホール	3,000	3,400	3,400	9,800

資料:総務課

備考

(ア)入場料又はこれに類するものを徴収する場合は、この表に定めてある使用料の2倍の額とする。

(イ)休館日:第1・第3月曜日 12月28日~1月4日

(3)児童館(目的外使用の場合)

室 名	使 用 料 ( 円 )
遊 戯 室	1,030
集 会 室	510

資料:子育て支援課

(4)道路占用料

占用の種類	区 分	単 位	占 用 料 (単位:円)
法第32条第1項 第1号に掲げる 工作物	第1種電柱	1本1年につき	820
	第2種電柱		1,300
	第3種電柱		1,700
	第1種電話柱		730
	第2種電話柱		1,200
	第3種電話柱		1,600
	その他の柱類		73

	共架電線その他上空に設ける線類	長さ1m1年につき	7	
	地下電線その他地下に設ける線類		4	
	路上に設ける変圧器	1個1年につき	720	
	地下に設ける変圧器	占有面積1m <sup>2</sup> 1年につき	440	
	変圧塔その他これに類するもの及び公衆電話所	1個1年につき	1,500	
	郵便差出箱及び信書便差出箱		610	
	広告塔	表示面積1m <sup>2</sup> 1年につき	1,800	
	その他のもの	占有面積1m <sup>2</sup> 1年につき	1,500	
法第32条第1項第2号に掲げる物件	外径が0.07m未満のもの	長さ1m1年につき	31	
	外径が0.07m以上0.1m未満のもの		44	
	外径が0.1m以上0.15m未満のもの		66	
	外径が0.15m以上0.2m未満のもの		88	
	外径が0.2m以上0.3m未満のもの		130	
	外径が0.3m以上0.4m未満のもの		180	
	外径が0.4m以上0.7m未満のもの		310	
	外径が0.7m以上1m未満のもの		440	
	外径が1m以上のもの		880	
法第32条第1項第3号及び第4号に掲げる施設		占有面積1m <sup>2</sup> 1年につき	1,500	
法第32条第1項第5号に掲げる施設	上空に設ける通路		890	
	地下に設ける通路		530	
	その他のもの	1,500		
法第32条第1項第6号に掲げる施設	祭礼、縁日等の際し一時的に設けるもの	占有面積1m <sup>2</sup> 1日につき	18	
	その他のもの	占有面積1m <sup>2</sup> 1月につき	180	
令第7条第1号に掲げる物件	看板(アーチであるものを除く)	一時的に設けるもの	表示面積1m <sup>2</sup> 1月につき	180
		その他のもの	表示面積1m <sup>2</sup> 1年につき	1,800
	標識		1本1年につき	1,200
	旗ざお	祭礼、縁日等の際し一時的に設けるもの	1本1日につき	18
		その他のもの	1本1月につき	180
	幕(令第7条第4号に掲げる工事用施設であるものを除く)	祭礼、縁日等の際し一時的に設けるもの	その面積1m <sup>2</sup> 1日につき	18
		その他のもの	その面積1m <sup>2</sup> 1月につき	180
	アーチ	車道を横断するもの	1基1月につき	1,800
その他のもの		890		

令第7条第2号に掲げる工作物			占用面積1㎡1年につき	1,500
令第7条第3号に掲げる施設				Aに0.025を乗じて得た額
令第7条第4号に掲げる工事用施設及び同条第5号に掲げる工事用材料			占用面積1㎡1月につき	180
令第7条第6号に掲げる仮設建築物及び同条第7号に掲げる施設				150
令第7条第11号に掲げる応急仮設建築物			占用面積1㎡1年につき	Aに0.025を乗じて得た額
令第7条第12号に掲げる器具				

Aは、近傍類似の土地の固定資産課税台帳に登録された価格

資料:土木課

### (5)河川土地占用料

占用の種類	区 分	単 位	占用料(円)
柱類を設置する場合	第1種電柱	1本1年につき	820
	第2種電柱		1,300
	第3種電柱		1,700
	第1種電話柱		730
	第2種電話柱		1,200
	第3種電話柱		1,600
	その他の柱類		73
地下埋没物を設置する場合	外径が0.07m未満のもの	長さ1m1年につき	31
	外径が0.07m以上0.1m未満のもの		44
	外径が0.1m以上0.15m未満のもの		66
	外径が0.15m以上0.2m未満のもの		88
	外径が0.2m以上0.3m未満のもの		130
	外径が0.3m以上0.4m未満のもの		180
	外径が0.4m以上0.7m未満のもの		310
	外径が0.7m以上1m未満のもの		440
その他の目的に使用する場合		使用面積1㎡1年につき	Aに0.036を乗じて得た額

Aは、近傍類似の土地の固定資産課税台帳に登録された価格

資料:土木課

(6)河川算出物採取料

区 分	単 位	金 額(円)
土 砂	1 m <sup>3</sup> につき	200
砂 利	〃	200
れき(栗石を含む)	〃	200
丸石及び岩石	20kg以上40kg未満のもの1個につき	29
	40kg以上80kg未満のもの1個につき	74
	80kg以上120kg未満のもの1個につき	140
	120kg以上200kg未満のもの1個につき	170
	200kg以上のもの1個につき	290
	風致向き等特殊なもの1個につき	町長がそのつど産出地付近の類似物件の売買価格を標準として定める額
その他の河川産出物		〃

備考: 1 m<sup>3</sup>未満の端数は、1 m<sup>3</sup>として計算する。

資料: 土木課

(7)老人福祉センター

使用料 無 料

(8)大足・玉貫老人憩の家使用料(目的外使用の場合) (単位:円)

区 分	午前	午後	夜間	全日
	8:30~12:00	12:00~17:00	17:00~22:00	8:30~22:00
和室(1室につき)	1,540	1,540	2,060	4,120
大 広 間	4,120	4,120	7,210	10,300
機能回復訓練室	720	720	1,030	1,540
浴 室	3,090	3,090	5,150	7,210

入場料又はこれに類するものを徴収する場合は、この表に定めてある使用料の10割増とする。

資料: 福祉課

(9)町営プール使用料

区 分		時 間	金 額(円)
専用(大人用)	平 日	午 前 ( 9 : 0 0 ~ 1 2 : 0 0 )	3,090
		午 後 ( 1 3 : 0 0 ~ 1 7 : 0 0 )	4,120
		全 日 ( 9 : 0 0 ~ 1 7 : 0 0 )	8,240
	日曜日及び祝日	午 前 ( 9 : 0 0 ~ 1 2 : 0 0 )	3,090
		午 後 ( 1 3 : 0 0 ~ 1 7 : 0 0 )	4,120
		全 日 ( 9 : 0 0 ~ 1 7 : 0 0 )	11,330

資料:総合体育館

注) ・付帯設備を使用するときは、使用目的によって別に使用料を徴収することがあります。  
 ・夏休みのプール一般開放は無料とします。

(10)運動公園使用料

(単位:円)

区 分	単 位	供 用	金 額	照 明 料 金		
グラウンド	両面	1時間	平日	1,540	5,400	1時間を超え30分ごとに 2,700
			日曜日 祝日	2,060		2時間を超え30分ごとに 700
	片面	1時間	平日	1,030	2,700	1時間を超え30分ごとに 1,350
			日曜日 祝日	1,330		2時間を超え30分ごとに 350
テニスコート	一面	1時間	平日	150	460	1時間を超え30分ごとに 230
			日曜日 祝日	200		2時間を超え30分ごとに 60

弓道場	区 分		平日			日曜・祝日		
			半日	全日	夜間	半日	全日	夜間
			9:00~13:00 13:00~17:00	9:00~17:00	17:00~21:00	9:00~13:00 13:00~17:00	9:00~17:00	17:00~21:00
個人	中学生	50	100	50	70	150	70	
	高校生 ・一般	100	200	100	150	300	150	
専用		1,030	2,060	1,540	1,540	3,090	2,310	

資料:総合体育館

ただし、武豊町並びに半田市、常滑市、東海市、大府市、知多市、阿久比町、東浦町、南知多町及び美浜町に在住、在勤及び在学する者以外の者が使用する場合は、2倍の額とする

## (11)総合体育館使用料

(単位:円)

区 分		午 前 9:00～ 12:00	午後1 13:00～ 16:00	午後2 16:00～ 18:30	夜 間 18:30～ 21:30	延 長 1 時 間	全 日 継 続 使 用	
専 用 使 用	第 一 競 技 場	全 面	3,600	3,600	3,000	4,200	1,200	12,000
		バレーボール(1面)	1,200	1,200	1,000	1,400	400	4,000
		バドミントン(1面)	600	600	500	700	200	2,000
		卓 球 ( 1 台 )	300	300	250	400	100	1,000
	第 二 競 技 場	全 面	1,800	1,800	1,500	2,100	600	6,000
		バドミントン(1面)	600	600	500	700	200	2,000
		卓 球 ( 1 台 )	300	300	250	400	100	1,000
	第 三 競 技 場	1,800	1,800	1,500	2,100	600	6,000	
	会 議 室 ( 1 室 )	300	300	250	300	100	1,000	
	視 聴 覚 室	900	900	750	900	300	3,000	
個 人 使 用	競 技 場	1人1回につき 一般 100 小中学生 50						
	ト レ ー ニ ン グ 室	1人1回につき 一般 200						

資料:総合体育館

## (12)学校開放施設使用料

(単位:円)

施 設 名	学 校 名	使 用 料	
体 育 館	武豊小学校 衣浦小学校 富貴小学校 緑丘小学校 武豊中学校 富貴中学校	3時間まで	400
		3時間を超える1時間ごとに	130
柔 剣 道 場	武豊中学校 富貴中学校	3時間まで	100
		3時間を超える1時間ごとに	30
プ レ イ ル ー ム	衣浦小学校	3時間まで	40
		3時間を超える1時間ごとに	10
運 動 場 夜 間 照 明 施 設	富貴中学校	1時間まで	1,200
		1時間を超える30分ごとに	600

資料:総合体育館

## (13)町民会館使用料

(単位:円)

区 分	使用時間							
	午前 9:00～12:00		午後 13:00～17:00		夜間 18:00～22:00		全日 9:00～22:00	
	平日	土日祝	平日	土日祝	平日	土日祝	平日	土日祝
輝きホール	12,300	14,900	16,800	20,100	20,000	23,600	44,100	52,700
響きホール	5,700	6,500	7,800	9,000	9,600	11,000	20,700	23,800
楽 屋 (1室あたり)	500		600		700		1,600	
ギャラリー	1,200		1,500		1,600		4,300	
創作工房	1,200		1,600		1,900		4,700	
情報考房	1,200		1,600		1,900		4,700	
練習室	1,400		1,900		2,300		5,600	
スタジオ	1,200		1,600		1,800		4,600	
ミーティングルーム1	400		500		600		1,500	
ミーティングルーム2	400		500		600		1,500	
ミーティングルーム3	300		400		400		1,100	
和 室 (水屋含む)	1,200		1,400		1,600		4,200	
共有スペース (上記以外)	1 m <sup>2</sup> 1時間につき 2 円							

資料:町民会館

- 注) ・附属設備使用料が必要となる場合があります。  
 ・知多5市5町に在住、在勤及び在学する者以外の者が使用する場合は、1.5倍の使用料となります。  
 ・営業目的、1,500円以上の入場料等を徴収する場合は2倍の使用料となります。

## 2. 手数料

種 類	単 位	金 額	備 考
営業及び職業に関する証明手数料	1件	200 円	
町税その他諸徴収金に関する証明手数料	1件	200 円	
土地建物に関する証明手数料	1件	200 円	
全部・個人事項証明	1通	450 円	
除かれた全部・個人事項証明書 除かれた戸籍の謄本又は抄本	1通	750 円	
戸籍に記録した事項に関する証明手数料	1件	350 円	
除かれた戸籍に記録した事項に関する証明手数料	1件	450 円	
届出若しくは申請の受理の証明書又は戸籍法(昭和 22 年法律第 224 号)第 48 条第 2 項(同法第 117 条において準用する場合を含む)の書類に記録した事項に関する証明手数料	1件	350 円 ただし、婚姻、離婚、養子縁組、養子離縁又は認知の届出の受理ついて、請求により法務省令で定める様式による上質紙を用いる場合 1,400 円	
戸籍法第 48 条第 2 項(同法第 117 条において準用する場合を含む)の書類の閲覧手数料	1件	350 円	
印鑑登録証明手数料	1件	200 円	
住民票の写しの交付手数料	1件	200 円	
住民票閲覧手数料	1件	200 円	1 世帯につき
身元に関する証明手数料	1件	200 円	1 人につき 1 枚を 1 件とする
住民基本台帳法(昭和 42 年法律第 81 号)第 30 条の 44 の規定に基づく住民基本台帳カードの交付手数料	1件	500 円	
住宅用家屋証明申請手数料	1件	1,300 円	
自動車臨時運行許可申請手数料	1両	750 円	
行政文書の複写手数料	1枚	10 円	
	1枚	80 円	カラー複写
図書館資料複写手数料	1枚	10 円	
ホームヘルパー派遣手数料	1時間	950 円以内	



在宅老人短期保護(ショートステイ)手数料		1日	5,200円以内		
在宅老人通所介護(デイサービス)手数料		1日	600円		
公簿、行政文書及び図面の閲覧並びに照合手数料		1件	200円	公簿は1冊、行政文書は1事件、図面は1部をそれぞれ1件とする	
上記以外の諸証明又は文書で事実を認証する手数料		1件	200円	1人1種類につき1件とする	
屋外広告物許可手数料	広告板、広告塔、アーチ、壁面広告その他これらに類する広告物を掲出する物件	ネオンサインその他電飾設備無	広告表示 5㎡につき	900円	1年以内
				1,300円	1年を超えるもの
		ネオンサインその他電飾設備有	"	1,200円	1年以内
				1,900円	1年を超えるもの
	電柱又は街灯柱を利用する広告	1個	200円	1年以内	
			300円	1年を超えるもの	
	立看板	1枚	100円		
	はり紙	100枚	400円		
	はり札	1枚	40円		
	広告幕又は広告網	1枚	400円		
アドバルーン	1個	700円			
その他の広告物	"	100円	1年以内		
		160円	1年を超えるもの		
優良住宅新築認定申請手数料	新築住宅の床面積の合計が100㎡以下	1件	6,200円		
	" 100㎡を超え～500㎡以下	"	8,600円		
	" 500㎡を超え～2,000㎡以下	"	13,000円		
	" 2,000㎡を超え～10,000㎡以下	"	35,000円		
	" 10,000㎡を超えるもの	"	43,000円		
優良宅地造成認定申請手数料		1件	86,000円		

# ＜ 厚 生 ＞

## 1. 児童福祉

### (1) 保育園の状況

(平成 25 年 4 月 1 日現在)

園 名	開園年月	定員	入所児計	乳児	3 歳	4 歳	5 歳
南 保 育 園	昭27. 4. 1	100	89	7	26	28	28
富 貴 保 育 園	昭27. 8. 1	155	139	17	41	44	37
北 保 育 園	昭28. 11. 1	220	210	24	65	61	60
西 保 育 園	昭32. 2. 1	215	203	28	57	61	57
六貫山保育園	昭41. 4. 1	200	182	29	54	51	48
中山保育園	昭45. 4. 1	180	169	15	52	50	52
東大高保育園	昭46. 4. 1	105	91	14	25	25	27
北中根保育園	昭48. 4. 1	160	131	24	31	35	41
竜宮保育園	昭50. 4. 1	60	48	1	14	10	23
わかば保育園	昭54. 4. 1	85	67	4	21	23	19
計		1,480	1329	163	386	388	392

資料: 子育て支援課

### (2) 保育園施設の状況

(平成 25 年 4 月 1 日現在)

園 名	敷地面積 (㎡)	延床面積 (㎡)	園 名	敷地面積 (㎡)	延床面積 (㎡)
南保育園	2,960	1,137	東大高保育園	4,419	1,190
富貴保育園	4,616	1,251	北中根保育園	4,300	1,261
北保育園	3,679	1,938	竜宮保育園	2,898	1,005
西保育園	6,199	2,353	わかば保育園	3,402	1,151
六貫山保育園	5,082	2,194	計	41,771	14,743
中山保育園	4,216	1,263			

資料: 子育て支援課

## (3)保育料・使用料及び措置費(1人当り平均)

(単位:円)

区 分	一月当り 措置人員	保育料等		措置費	
		月額	対前年比	月額	対前年比
平19年度	1,305	19,356	98.9	65,111	101.0
平20年度	1,378	18,649	96.3	63,995	98.3
平21年度	1,358	18,355	98.4	64,634	101.0
平22年度	1,404	16,378	89.2	61,519	95.2
平23年度	1,355	17,038	104.0	64,211	104.4
平24年度	1,368	16,855	98.9	60,268	93.9

資料:子育て支援課

## (4)保育料徴収金基準額表

(平成25年4月1日現在)

世帯区分		階 層	4 歳 児 以 上	3 歳 児	3 歳 未 満 児	入 兄 所 弟 の 特 例 姉 妹
生活保護世帯		第1階層	0	0	0	
非課税世帯	前年度分市町村民税非課税世帯	第2階層	2,200 1,100	2,600 1,300	3,000 1,500	年下が半額(下段)
	前年度分市町村民税課税世帯	第3階層	6,300 3,150	7,400 3,700	8,800 4,400	
前年分所得税課税世帯	40,000円未満	第4階層	14,700 7,350	16,400 8,200	21,000 10,500	
	40,000円以上 103,000円未満	第5階層	19,700 9,850	21,900 10,950	39,300 19,650	
	103,000円以上 413,000円未満	第6階層	21,100 10,550	23,600 11,800	44,600 22,300	
	413,000円以上 734,000円未満	第7階層	22,100 11,050	24,800 12,400	47,100 23,550	
	734,000円以上	第8階層	23,300 11,650	26,200 13,100	49,600 24,800	

(単位:円)

資料:子育て支援課

年齢は、入所年度の4月1日現在の満年齢を基準とする。

第2階層に認定された世帯のうち、母子世帯等、在宅障害児(者)のいる世帯及び保護者の申請に基づき特に困窮していると町長が認めた世帯(要保護者等の世帯〔生活保護法第6条〕)は徴収しない。

世帯とは、住民票の世帯ではなく、入所児童と同一世帯に属して生計を一にしている父母及びそれ以外の扶養義務者(家計の主宰者である場合に限る)とする。

第2階層から第8階層までに属する世帯から2人以上入所している場合においては、次表により得た額をその児童の徴収金とする。

第2階層～8階層	
最年長児	全額
最年長児以外の児童のうち 年長児	半額
その他	免除

同一世帯から2人以上同時に保育所、幼稚園(学校教育法第1条に規定する幼稚園をいう。)又は認定こども園に入所又は入園している場合は、保育所入所児童の保育料は前項の例による。

保護者等が養育、監護している満18歳未満の児童が3人以上いる世帯の児童のうち、当該世帯の3人目以降の児童であって、保育の実施が行われた日の属する年度において満3歳に達していない児童(当該児童が年度の途中で満3歳に達した場合においても、当該年度中は対象児童とみなす。)の保育料については、保護者の申請に基づきこれを免除する。

前年度及び前年分は、平成24年度及び平成24年分とし、所得税は「住宅所得(等)特別控除」、「配当控除」等の税額控除前の税額で認定する。

税制改正により年少扶養控除及び特定扶養控除の上乗せ分が廃止されるが、税制改正前の基準を適用し算定する。

## (5)保育所使用料月額徴収金

(平成25年4月1日現在)

26,300 円

## (6)保育所使用料減免額表

下記の世帯については使用料を減免する。

(単位:円)

世帯区分		4歳以上児	3歳児
生活保護世帯		全額	全額
前年分所得税非課税世帯かつ 前年度分市町村民税非課税世帯		19,100	18,000
前年分所得税 非課税世帯	前年度分市町村民税 課税世帯	13,800	12,400
前年分所得税 課税世帯	前年分所得税課税額 40,000円未満	8,200	6,600
	40,000円以上 103,000円未満	5,900	3,800
	103,000円以上 413,000円未満	3,800	1,400
	413,000円以上	2,600	0

年齢は、入所年度の4月1日現在の満年齢を基準とする。

世帯とは、住民票の世帯ではなく、入所児童と同一世帯に属して生計を一にしている父母及びそれ以外の扶養義務者(家計の主宰者である場合に限る)とする。

前年度及び前年分は、平成24年度及び平成24年分とし、所得税は「住宅取得(等)特別控除」、「配当所得」等の税額控除前の税額で認定する。

(7)保育所使用料月額徴収金基準額表

(単位:円)

世帯区分		4歳以上児	3歳児	入所の特例 兄弟姉妹
生活保護世帯		0	0	
前年分所得税非課税世帯かつ 前年度分市町村民税非課税世帯		7,200	8,300	年下が半額(下段)
前年分所得税 非課税世帯		3,600	4,150	
前年度分市町村民税 課税世帯	12,500	13,900		
前年分所得税 課税世帯	前年分所得税課税額 40,000円未満	6,250	6,950	
	40,000円以上 103,000円未満	18,100	19,700	
	103,000円以上 413,000円未満	9,050	9,850	
	413,000円以上	20,400	22,500	
		10,200	11,250	
	22,500	24,900		
	11,250	12,450		
	23,700	26,300		
	11,850	13,150		

年齢は、入所年度の4月1日現在の満年齢を基準とする。

世帯とは、住民票の世帯ではなく、入所児童と同一世帯に属して生計を一にしている父母及びそれ以外の扶養義務者(家計の主宰者である場合に限る)とする。

前年度及び前年分は、平成24年度及び平成24年分とし、所得税は「住宅取得(等)特別控除」、「配当所得」等の税額控除前の税額で認定する。

税制改正により年少扶養控除及び特定扶養控除の上乗せ分が廃止されるが、税制改正前の基準を適用し算定する。

使用料を適用する世帯で2人以上入所している場合においては、次表により得た額をその児童の徴収金とする。

最年長児	全額
その他	半額

## (8)児童館及び児童遊園

区 分	所在地	開園年度	敷地面積 (㎡)	延床面積 (㎡)
富 貴 児 童 館	富貴字外面 77	平 24		159
長 尾 児 童 館	山ノ神 135-1	昭 55	1,288	324
長 尾 児 童 遊 園		昭 56	2,530	
くすのき児童館	楠四丁目 25	昭 59	1,344	374
くすのき児童遊園			1,300	
おおあし児童館	平海道 78-1	平 2	890	349
おおあし児童遊園			213	

資料：子育て支援課

## (9)子育て支援センター

(平成 24 年度)

区 分	所 在 地	開所年度	来所人員(組)
北部子育て支援センター	砂川一丁目43 (北保育園地内)	平 11	5,797
南部子育て支援センター	富貴字外面 77	平 24	3,875

資料：子育て支援課

## (10)児童クラブ

(平成 25 年 4 月 1 日)

区 分	所 在 地	開所年度	入所人員(人)
武 豊 児 童 クラブ	高野前1 (武豊小学校地内)	平 12	60
緑 丘 児 童 クラブ	長宗一丁目1 (緑丘小学校地内)	平 16	60
衣 浦 児 童 クラブ	目堀36 (衣浦小学校地内)	平 19	40
富 貴 児 童 クラブ	富貴字外面77	平 19	38

注：武豊児童クラブは、平 22.11.1 より武豊小学校内へ移転 資料：子育て支援課

## (11)児童発達支援事業

(平成 25 年 4 月 1 日)

区 分	所 在 地	開所年度	入所人員(人)
あ お ぞ ら 園	東大高字池下 10(東大高保育園地内)	平 17	14

資料：子育て支援課

## (12)親子遊び方教室

開催時期	平成 24 年度参加人数(人)
前期(5月～9月)	こっこ(2歳児クラス) 20
	ぴっぴ(1歳児クラス) 14
後期(10月～2月)	こっこ(2歳児クラス) 19
	ぴっぴ(1歳児クラス) 20

資料：子育て支援課  
(平成 25 年 4 月 1 日)

## (13)ファミリー・サポート・センター

会員種別	人数(人)
依頼会員	188
援助会員	45
両方会員	61
合計	294

平成 24 年度の活動件数・・・・・・・・1,512 件

資料：子育て支援課  
(平成 25 年 4 月 1 日)

## (14)子ども会の状況

子ども会数	会員数
13	740 人

## 2. 高齢者福祉

### (1)生きがい対策

#### ①老人福祉センター(昭和 54 年 4 月開館)

##### ・施設概要

所在地 大字富貴字権兵衛新田 1-2

敷地面積 1,981.045 m<sup>2</sup>

延床面積 778.075 m<sup>2</sup>

構造 鉄筋コンクリート造 2 階一部地下1階

##### ・利用規定

利用できる人 60 歳以上の人又は老人クラブの会員で町内在住の人

利用時間 午前 9 時～午後 4 時



利用料金 無料  
 利用方法 個人…利用証を提示  
 団体…10人以上の団体の場合は利用5日前までに利用許可申請書を提出  
 (毎週火曜日は団体利用の日)

- ・休館日 日曜日、国民の祝日(敬老の日は除く)  
12月28日から翌年1月4日まで
- ・その他 送迎用小型バス(19人乗り)が曜日別に各地区を巡回。また、月、水、木、金、土曜日はセンター行き急行便あり

・利用状況 (平成24年度)

男	女	団体	計	一日平均
4,599人	3,709人	1,352人	9,660人	約34人

(一日平均人数=総人数÷開館日数288日)

資料:福祉課

## ②高齢者生きがいセンター(平成5年4月開館)

### ・施設概要

所在地 字平海道76-1  
 敷地面積 1,036.81 m<sup>2</sup>  
 延床面積 623.10 m<sup>2</sup>  
 構造 鉄骨造2階建

### ・利用規定

利用できる人 町内に居住する60歳以上の人及び老人福祉関係団体  
 利用時間 午前9時～午後4時30分  
 利用料金 無料

- ・休館日 土、日曜日、国民の祝日、12月28日～翌年1月4日まで
- ※指定管理者 (公社)武豊町シルバー人材センター  
(平成18年4月1日より)

※指定管理者の名称を、平成25年4月1日に社団法人から公益社団法人に変更。

③大足老人憩の家(昭和 57 年 1 月開館)

所在地	字川脇 10-1
敷地面積	2,114 m <sup>2</sup>
構造	鉄骨造2階建 延 469.72 m <sup>2</sup>

※指定管理者 大足区長(平成 18 年4月1日より)

④玉貫老人憩の家(昭和 59 年 12 月開館)

所在地	字楠四丁目 24-1
敷地面積	2,362.4 m <sup>2</sup>
構造	鉄骨造平屋建 延 474.41 m <sup>2</sup>

※指定管理者 玉西1区長(玉貫三区代表)(平成 18 年4月1日より)

⑤老人クラブの状況 (平成 25 年 4 月 1 日現在)

老人クラブ数	クラブ員数
46	2,975 人

資料:福祉課

⑥シルバー人材センター (平成 25 年 4 月 1 日現在)

会員数	296 人
-----	-------

⑦敬老金(9 月上旬に支給)

数え 88歳 5,000 円

数え 100歳 6,000 円

町内最高齢者(男 1 名、女 1 名) 20,000 円

(2)在宅高齢者等福祉対策

①地域福祉サービスセンター(社会福祉協議会内)

福祉に関する総合相談窓口

②ひとり暮らし高齢者対策

ひとり暮らしの高齢者をあらかじめ台帳(シルバーカード)に登録することにより、見守りや緊急時等に対応する

(平成 25 年 4 月 1 日現在)

名 称	内 容	利用者数
一声運動	安否確認と健康の増進のために乳酸菌飲料を定期的に宅配	382
緊急連絡通報装置	緊急時に指定された連絡先に知らせるための連絡装置を貸与	211
老人福祉電話	緊急連絡通報装置の取り付けにあたって、低所得で電話のない人に貸与	4

### ③在宅高齢者介護予防支援事業

対象者 介護保険の要介護認定で制度の対象外となる高齢者

#### ◇ホームヘルプサービス事業

ホームヘルパーを派遣し、家事援助等のサービスを行う

#### ◇デイサービス事業

老人福祉センター併設のデイサービスセンターで、入浴や趣味活動等の日帰りサービスを送迎付きで行う

#### ◇ショートステイ事業

家庭において一時的に介助を受けられない場合、軽費老人ホーム等で短期宿泊を行う

### ④寝具クリーニング・乾燥事業

おおむね 65 歳以上で、身体が虚弱なため寝具の衛生管理が困難な人に寝具の水洗いおよび乾燥消毒サービスを実施する

### ⑤住宅改善費の助成

身体が不自由な人が自宅で自立した生活ができるように、30 万円を限度に、住宅を改善する費用の 2 分の 1 を助成する

対象者 ・身体障害者で 1～3 級の下肢、体幹及び視覚障害者  
・介護保険の要介護認定または要支援認定を受けている人  
・65 歳以上の援護を必要とする人

⑥低所得者利用負担軽減助成

◇在宅福祉サービス利用者負担額助成事業

介護保険の在宅サービス利用者のうち、町民税非課税世帯の人に自己負担額の一部を助成する

◇指定介護施設サービス利用者負担額助成事業

指定介護老人福祉施設に入所する人のうち、収入が年額68万円以下の人に自己負担額の一部を助成する

(3)養護老人ホーム入所措置

(平成25年4月1日現在)

措置人数	5人
------	----

資料:福祉課

(4)福祉手当

(平成25年4月1日現在)

名称	対象者	対象者数	手当及び年金額
武豊町 無年金外国人 福祉手当	国民年金の受給資格がない、大正15年4月1日以前生まれの外国人登録者	0人	月額10,000円 ※公的年金受給者は控除

(5)後期高齢者医療制度

①被保険者の状況

(平成25年4月1日現在)

被保険者	人数(人)
75歳以上の人	3,663
65歳以上75歳未満で一定の障がいがある人	255
計	3,918

資料:住民課

②後期高齢者医療健康診査

(平成24年度)

区分	被保険者数(人)	受診者数(人)	受診率(%)
後期高齢者医療被保険者	3,765	1,867	49.6

※被保険者数は平成24年4月1日現在

資料:住民課

### 3. 介護保険

(1)第1号被保険者(65歳以上の人)の状況

(平成25年3月31日現在)

被 保 険 者	人数(人)
65歳以上75歳未満	5,468
75歳以上の人	3,654
計	9,122

(2) 第1号被保険者(65歳以上の人)の介護保険料

平成25年度基準額 4,780円(月額)

階 層	対 象 者	年(円)
第1段階	生活保護受給者 老齢福祉年金受給者で町民税非課税世帯	28,680
第2段階	世帯全員が町民税非課税で、本人の前年の合計所得と課税年金収入額の合計が80万円以下の人	28,680
第3段階	世帯全員が町民税非課税で、前年の合計所得金額と課税年金収入額の合計が80万円を超えて120万円以下の人	35,560
	世帯全員が町民税非課税で、前年の合計所得金額と課税年金収入額の合計が120万円を超えている人	43,020
第4段階	世帯の誰かに町民税が課税されているが、本人は非課税で、前年の合計所得額と課税年金収入額の合計が80万円以下の人(ア)	49,900
	世帯の誰かに町民税が課税されているが、本人は町民税非課税で、(ア)に該当しない人	57,360
第5段階	本人が町民税課税で、前年の合計所得金額が125万円未満の人	64,240
第6段階	本人が町民税課税で、前年の合計所得金額が125万円以上200万円未満の人	71,700

第7段階	本人が町民税課税で、前年の合計所得金額が200万円以上450万円未満の人	86,040
第8段階	本人が町民税課税で、前年の合計所得金額が450万円以上700万円未満の人	92,920
第9段階	本人が町民税課税で、前年の合計所得金額が700万円以上1,000万円未満の人	108,980
第10段階	本人が町民税課税で、前年の合計所得金額が1,000万円以上の人	114,720

(3)認定者数

(平成25年3月31日)

要支援		要介護					合計
1	2	1	2	3	4	5	
143	175	261	192	166	158	82	1,177

(4)保険給付状況

(平成24年度)

サービス名	支給額(円)
居宅介護(介護予防)サービス費	898,546,087
地域密着型介護(予防)サービス費	147,353,328
施設介護サービス費	577,479,533
居宅介護(予防)サービス計画費	89,402,238
(予防)住宅改修費	13,644,686
(予防)福祉用具購入費	3,831,323
高額介護(予防)サービス費	26,676,297
高額医療合算介護(予防)サービス費	2,710,937
特定入所者介護(予防)サービス費	68,548,254
その他諸費(審査支払手数料等)	1,933,036

資料:福祉課

(5) 地域包括支援センター

高齢者の総合的な相談窓口として、介護・福祉・健康・医療などの関係機関と連携して、さまざまな面から支援する  
(思いやりセンター内に平成18年10月開所)

(平成24年度)

名 称	延べ件数(件)
高齢者に関わる総合相談	782
高齢者宅訪問事業	1,230

資料:福祉課

(6) 介護予防事業

① 二次予防事業対象者把握事業(生活元気度調査)

要介護状態となる恐れの高い高齢者を把握し、重点的に支援することを目的に、介護認定を受けていない高齢者を対象に実施する

(平成24年度)

対象者数	回答者数	うち特定高齢者把握人数
7,513 人	7,047 人	1,000 人

② 憩いのサロン

対象者 身の回りのことが自分でできる高齢者

参加費 1回 100 円

会場名	開催場所	開所年月	開催日時
大 足	大足老人憩の家	H19.5	毎月第3火曜日 13:30~15:00
玉 貫	玉貫老人憩の家	H19.6	毎月第2・4木曜日 13:30~15:00
上 ケ	上ケ公民館	H19.6	毎月第2・4水曜日 10:00~15:00
馬 場	砂川会館	H20.5	毎月第1木曜日 9:30~11:30 毎月第3木曜日 10:00~15:30
富 貴	富貴公民館	H20.5	毎月第1火曜日 13:30~15:00
東大高	東大高公民館	H21.6	毎月第2火曜日 13:30~15:30
北 山	くすのきの里	H22.1	毎月第3月曜日 10:00~15:00
下 門	下門区公民館	H23.1	毎月第1月曜日から同じ週の 月・水・金曜日 10:00~11:30
小 迎	小迎公民館	H24.6	毎月第3火曜日 10:00~11:30
中 山	中山公民館	H24.11	毎月第3金曜日 10:00~11:40

資料:福祉課

## 4.生活保護

(1)世帯別保護状況

(平成25年3月31日現在)

区分	総数	母子	障害者	高齢者	傷病者	その他
世帯数	120	1	11	58	28	22
人数	160	4	15	68	35	38

資料:福祉課

(2)扶助内容

- ◇生活扶助 ・ 衣食その他日常生活の需用を満たすのに必要なもの
- ◇教育扶助 ・ 義務教育に必要な教科書、学用品及び通学用品  
・ 学校給食、その他義務教育に伴って必要なもの
- ◇住宅扶助 ・ 家賃、間代等  
・ 補修、その他住宅の維持のために必要なもの
- ◇医療扶助 ・ 診療、薬剤又は治療材料  
・ 手術及びその他の治療並びに施術  
・ 病院又は診療所への入院  
・ 看護及び移送
- ◇介護扶助 ・ 居宅介護、施設介護、福祉用具、住宅改修、移送
- ◇出産扶助 ・ 分べんの介助  
・ 分べん前及び分べん後の処置  
・ 脱脂綿、ガーゼその他の衛生材料
- ◇生業扶助 ・ 生業に必要な資金、器具、資料及び技能の修得  
・ 就労のために必要なもの
- ◇葬祭扶助 ・ 検案、死体の運搬及び火葬又は埋葬  
・ 納骨その他葬祭に必要なもの



## 5. 身体障害者、知的障害者及び精神障害者

### (1) 身体障害者(身体障害者手帳交付状況)

(平成 25 年 3 月 31 日現在)

区 分	計	等級別人員					
		1 級	2 級	3 級	4 級	5 級	6 級
内 部 障 害	407	269	0	74	64		
視 覚	63	22	17	10	3	8	3
聴覚・平衡機能	66	1	21	10	21	1	12
音 声 ・ 言 語	5	0	0	4	1		
肢 体	706	55	163	146	232	79	31
合 計	1247	347	201	244	321	88	46

資料:福祉課

### (2) 知的障害者(療育手帳交付状況) (平成 25 年 3 月 31 日現在)

区 分	重 度 (IQ35 以下)	中 度 (IQ36~50)	軽 度 (IQ51~75)	計
総数(人)	97	61	84	242

資料:福祉課

### (3) 精神障害者(精神障害者保健福祉手帳交付状況) (平成 25 年 3 月 31 日現在)

区 分	1 級	2 級	3 級	計
総数(人)	24	151	48	223

資料:福祉課

(4)障害福祉サービスセンター〔多賀授産所〕(昭和 58 年 1 月開所)

①施設概要

所在地	字多賀四丁目 1
敷地面積	1,756.60 m <sup>2</sup>
延床面積	316.33 m <sup>2</sup>
構造	鉄骨造平屋建
付属施設	ビニールハウス 209.4 m <sup>2</sup> 煎餅製作施設 37.1 m <sup>2</sup>

②利用規定

利用資格 障害者の日常生活及び社会生活を総合的に支援するための法律第 19 条第 1 項の規定により該当サービスに係る介護給付費等の支給決定を受けた人

開所時間 平日 午前 9 時～午後 4 時

休日 土、日曜日・祝日・12 月 29 日から翌年 1 月 3 日まで

※指定管理者 (福)武豊町社会福祉協議会  
(平成 18 年 4 月 1 日より)

③利用状況

(平成 24 年度)

区分	開所日数 (日)	登録人員 (人)	利用延べ 人数(人)	1 日あたり 利用者数(人)	1 人あたり 平均工賃(円)
生活介護	258	17	3,977	15.4	月額 7,405
就労継続 支援 B 型	258	7	1,366	5.3	月額 15,684

資料:福祉課

## (5)障害者手当

(平成25年4月1日現在)

名 称	対 象 者	対象数	手 当 月 額
特 別 障 害 手 当 (国・県)	精神又は身体に重度の障がいがあり、日常生活において常時介護を必要とする状態にある20歳以上の人 A種 身体障害2級以上と知的障害IQ20以下の合併症 B種 身体障害2級以上又は知的障害IQ20以下 C種 精神障害、肝臓又は血液疾患等(国のみ)	人 31	円 A種 33,110 B種 27,310 C種 26,260
障 害 児 福 祉 手 当 (国・県)	精神又は身体に重度の障がいがあり、日常生活において常時介護を必要とする状態にある20歳未満の人 A種 身体障害1級以上と知的障害IQ20以下の合併症(2級の一部を含む) B種 身体障害1級以上又は知的障害IQ20以下 C種 精神障害、肝臓又は血液疾患等(国のみ)	17	A種 21,180 B種 15,430 C種 14,280
経 過 的 福 祉 手 当 (国・県)	20歳以上の方で従来の福祉手当(国)の受給者のうち特別障害者手当及び障害基礎年金のいずれも受けられない人 種別は障害児手当と同じ (A種、B種、C種)	3	同上
在 宅 重 度 障 害 者 手 当 (県)	1種 身体障害1・2級と知的障害IQ35以下の合併症 2種 身体障害1・2級知的障害IQ35以下 身体障害3級知的障害IQ50以下の合併症 (2種では65歳以上で、新たに障害者となった方を除く)	436	1種 15,500 2種 6,750

名 称	対 象 者	対象者数	手 当 月 額
特別児童 扶養手当 (国)	身体又は精神に障がいのある20歳未満 の人の養育者	65	1種 50,400 2種 33,570
障 害 者 当 手 (町)	身体障害者手帳、療育手帳又は精神障 害者保健福祉手帳所持者	1,587	身障 1～2 級 5,800 身障 3 級 4,600 身障 4 級 2,300 身障 5～6 級 1,800 IQ35 以下 5,800 IQ36～50 4,600 IQ51～75 1,800 身障 3 級とIQ50 以下の合併症 5,800 精神 1 級 5,800 精神 2 級 4,600 精神 3 級 2,300

資料:福祉課

(6)障害者医療費・戦傷病者医療費の助成

補助区分	対象者	対象者数	助成額 (平成24年度)
県・町	身体障害者手帳で1～3級の人 〃 4級の腎臓機能障害の人 〃 4～6級の進行性筋萎縮症の人 自閉症状群の人 知能指数50以下の人(療育手帳 A・B判定)	435人	64,820千円
町	戦傷病者手帳所持者(所得制限あり)	0	0

※助成額は医療保険適用後の自己負担額

資料:住民課

(7)障害者(児)バス運賃無料制度

- ・対象者 身体障害者手帳所持者...1級及び2級の人とその介護者(ただし、介護者は第1種障害者(児)のみ)  
 療育手帳所持者...A及びB判定の人並びにその介護者  
 精神障害者保健福祉手帳所持者...1級及び2級の人とその介護者
- ・適用区間 知多バス全線  
 ただし、タクシー料金助成を受ける人は除く

(8)タクシー料金助成

- ・対象者 身体障害者手帳所持者...1・2級の人  
 療育手帳所持者...A・B判定の人  
 精神障害者保健福祉手帳所持者...1・2級の人  
 自動車(軽自動車)税の減免を受けている人、  
 バス運賃無料制度を利用している人は除く
- ・助成 基本料金(初乗り料金)分

(9)心身障害者(児)通園通所交通費助成

- ・対象者 身体障害者手帳、療育手帳、または精神障害者保健福祉手帳の交付を受けている人で、施設へ通園または通所している人(同種の手当を受給している場合は除く)
- ・助成 交通費の一部補助

区 分	月 額
町内の施設へ通園または通所する場合	2,000 円
近隣市町(半田市、常滑市、美浜町)の施設へ通園又は通所する場合	3,000 円
近隣市町以外の施設へ通園又は通所する場合	5,000 円

(10) 障害者自立支援制度・障害児通所支援

< 障害福祉サービス >

介護給付

障がいの程度が一定以上の人に生活上または療養上の必要な介護を行う。

居宅介護(ホームヘルプ)、重度訪問介護、同行援護、行動援護、療養介護、生活介護、

短期入所(ショートステイ)、重度障害者等包括支援、共同生活介護(ケアホーム)、施設入所支援

訓練等給付

身体的または社会的なリハビリテーションや就労につながる支援を行う。

自立訓練、就労移行支援、就労継続支援、共同生活援助(グループホーム)

< 地域生活支援事業 >

町が障害者を総合的に支援する体制をつくり、障害福祉サービスなどと組み合わせる支援する。

相談支援、移動支援、コミュニケーション支援、日常生活用具の給付、障害者フリースペース事業、訪問入浴サービス、日中一時支援、生活サポート

< 障害児通所支援 >

障害児に療育上必要な支援を行う。  
 児童発達支援、医療型児童発達支援、放課後等デイサービス、保育所等訪問支援

支給決定者数 (平成 25 年 3 月 31 日現在)

サービス種類	身体障害	知的障害	精神障害	障害児	計
介護給付	37	71	25	26	159
訓練等給付・旧法施設支援	6	28	20	0	54
地域生活支援	28	57	13	39	137
障害児通所給付	0	0	0	55	55

資料:福祉課

支払実績額 (平成 24 年度)

サービス種類	件数	金額(円)
介護給付	2,233	235,264,727
訓練等給付・旧法施設支援	494	51,551,721
地域生活支援	771	17,518,918
障害児通所給付	570	36,547,627

資料:福祉課

< 補装具費の支給 >

補装具の購入や修理にかかる費用の原則 1 割を自己負担、9 割を町が負担する。

< 自立支援医療 >

これまでの精神通院医療、更生医療、育成医療が一本化された。そのうち更生医療は、指定の医療機関で医療を受けた場合、医療費の原則として 1 割が自己負担となるよう自立支援医療費を支給する。

(11)原爆被爆者健康診断に要する旅費の補助

原爆被爆者が被爆地の専門病院で受診を希望の場合、旅費を支給する。

## 6. 各種医療費の助成

(平成24年度)

名 称	対 象 者	対象者数	助 成 額
子ども医療 (県・町)	通院 満6歳の年度末まで(誕生から6歳に達する日以降の最初の3月31日まで)	人 2,695	千円 85,340
	入院 満15歳の年度末まで(誕生から15歳に達する日以降の最初の3月31日まで)	6,490	
子ども医療 (町)	通院 県補助対象日以降から15歳に達する日以降の最初の3月31日まで	3,796	106,083
母子家庭等医療 (県・町)	18歳の年度末までの子を扶養する母子家庭等の母(父)とその子、父母のいない18歳の年度末までの子(所得制限あり)	764	23,659
特定疾患医療 (町)	橋本病、下垂体機能障害、ネフローゼ症候群、突発性難聴の人	72	1,095
精神障害者医療 (県・町)	精神科通院 精神障害者保健福祉手帳1・2級所持者で自立支援医療(精神通院医療)を受けている人	84	12,992
	精神科入院 精神障害者保健福祉手帳1・2級所持者	117	
精神障害者療 (町)	精神科通院 自立支援医療(精神通院医療)を受けている人	240	5,713
	精神科以外の通院・入院 精神障害者保健福祉手帳1・2級所持者(平成25年1月より)	117	
後期高齢者福祉医療 (県・町)	後期高齢者医療被保険者のうち ○障害者、母子家庭等医療該当者(母子家庭等医療該当者は、所得制限あり) ○精神障害者保健福祉手帳1・2級所持者 ○戦傷病者手帳所持者(所得制限あり) ○町民税非課税世帯のねたきり・認知症高齢者(要介護度4又は5認定者で生活介護期間が3か月以上継続者)	619	60,808
〃 (町)	○町民税非課税のひとり暮らし高齢者(施設入所者は対象外)	81	4,077

※助成額は、医療保険適用後の自己負担額

資料:住民課



## 7. 各種手当

(平成25年4月1日現在)

名 称	対 象 者	対象者数	手当及び年金額
児 童 手 当 ( 国 )	中学校修了前の児童を養育している父母等	3,845 人	3歳未満 月額 15,000 円 小学校修了前 (第1子・第2子) 月額 10,000 円 (第3子以上) 月額 15,000 円 中学校修了前 月額 10,000 円 ※所得制限を超えた人は、特例給付として児童1人につき、月額一律 5,000 円
児 童 扶 養 手 当 ( 国 )	次の要件にあてはまる 18 歳以下(18 歳到達年度の末日まで)の児童(一定の障がいがあるときは 20 歳未満)を監護している母、監護しかつ生計を同じくしている父または養育している人 ①父母が婚姻を解消した児童 ②父または母が死亡した児童 ③父または母が重度の障がいにある児童 ④父または母から1年以上遺棄されている児童 ⑤父または母が1年以上拘禁されている児童 ⑥母が婚姻しないで生まれた児童 ⑦父・母とも不明である児童 ⑧父または母が裁判所からのDV保護命令を受けた児童	316 人	月額、児童1人のとき 全部支給 41,430 円 一部支給 41,430 円～9,780 円 児童2人のとき 5,000 円加算 全部支給 46,430 円 一部支給 46,420 円～14,780 円 児童 3 人 目 以 降 3,000 円ずつ加算 ※一部支給は所得から算出します

名 称	対 象 者	対象者数	手当及び年金額
遺児手当 (県)	県内に住所があり、次の要件にあてはまる18歳以下(18歳到達年度の末日まで)の児童を監護・養育している人 ①父または母が死亡した児童 ②父または母が重度の障がいにある児童 ③父母が婚姻を解消した児童 ④父または母が1年以上行方不明である児童 ⑤父または母に1年以上遺棄されている児童 ⑥父または母が1年以上拘禁されている児童 ⑦婚姻しないで生まれた児童	153人	児童1人につき月額 支給開始 1～3年目 4,350円 支給開始 4～5年目 2,175円 支給開始 6年目～ 支給対象外
遺児手当 (町)	同上の条件	403人	月額1人 3,600円
災害弔慰金 (町)	世帯の生計を主として維持していた人が災害により死亡 その他の遺族の死亡	-	500万円 250万円

資料:子育て支援課・福祉課

## 8. 各種資金の貸付

(平成25年4月1日現在)

名称	対象者	内容
くらし 資金 (町)	低所得世帯	低所得のため不時の出費等によってくらしの維持が困難な世帯
生活福祉 資金 (県社協)	低所得世帯 身体障害者世帯	開業資金、療養資金、住宅改修費等を低利子で貸付け、その世帯の経済的自立と生活意欲の助長促進を図る
災害援護 資金 (町)	災害で被害を受けた世帯の町民である世帯主	貸付限度 350万円 償還期限 10年(据置期間3年)で年賦償還 利率 年3%(据置期間無利子)
災害等 資金 (町)	本町に2年以上在住し町税を完納している人 返済能力を有する人	災害、病気等による不時の出費を要する時 貸付限度 100万円以内 償還期間 3年以内で元利均等割賦償還(据置期間4か月以内)
母子・ 寡婦福祉 資金 (県)	20歳未満の子どもを扶養している夫のいない女子、又は父母のいない20歳未満の子どもか夫のいない女子	事業開始資金、事業継続資金、修学資金、技能習得資金等を貸付

資料:福祉課

## 9. 国民健康保険

(1)被保険者の加入状況

(平成25年4月1日現在)

武豊町全体		国保被保険者		加入率(%)	
世帯数	人口	世帯数	被保険者数	世帯数	人口
16,892世帯	42,593人	6,202世帯	11,132人	36.7	26.1

資料:住民課

(2)国民健康保険運営協議会

- ・ 公益を代表する委員・・・・・・・・・・・・・・・・・・ 4 人
- ・ 保険医又は保険薬剤師を代表する委員・・・・・・・・ 4 人
- ・ 被保険者を代表する委員・・・・・・・・・・・・・・・・ 4 人

(3)保険税

(平成 24 年度)

一人当り調定額		医療分	64,166 円	一人当り収納額		医療分	59,361 円	
(現年度分)		支援分	22,494	(現年度分)		支援分	20,801	
		介護分	19,261			介護分	17,322	
一世帯当り調定額		医療分	115,211	一世帯当り収納額		医療分	106,585	
( " )		支援分	40,389	( " )		支援分	37,349	
		介護分	24,418			介護分	21,959	
一世帯当り最高年額		医療分	500,000	一世帯当り最低年額		医療分	12,600	
		支援分	130,000			支援分	4,320	
		介護分	100,000			介護分	3,600	
賦課方式	所得割	医療分	賦課割合	46.2%	町民税 所得割額	医療分	税率	4.5/100
		支援分		45.6		支援分		1.6/100
		介護分		41.9		介護分		1.0/100
	資産割	医療分		8.2	土地家屋にかかる 固定資産税	医療分		20/100
		支援分		11.4		支援分		10/100
		介護分		5.8		介護分		4/100
	均等割	医療分		29.9	一人につき	医療分		21,600 円
		支援分		27.7		支援分		7,200
		介護分		34.4		介護分		7,200
	平等割	医療分		15.7	一世帯につき	医療分		20,400
		支援分		15.3		支援分		7,200
		介護分		17.9		介護分		4,800
納税回数				年 8 回(7月から2月まで)				

資料:税務課

## (4)保険給付の状況

(平成 24 年度)

給付割合	義務教育就学前 8割 義務教育就学後 69歳まで 7割 70歳以上一般 8割(平成25年3月まで制度凍結により9割) 70歳以上現役並み所得者 7割	
給付の種類	療養の給付	診療、薬剤、治療材料、処置、その他の治療、看護、入院時食事療養費
	療養費	緊急その他やむを得ない理由で療養の給付を受けることが困難なとき、柔道整復師・鍼灸マッサージの施術、医師が治療上必要と認めた治療用装具(コルセット等)海外渡航中に医療機関にかかったとき
	高額療養費	医療費の窓口負担額が一定の限度額を超えたとき、申請により、超えた額を支給
	出産育児一時金	被保険者が出産したときに 420,000 円支給 原則、保険者から医療機関へ直接支払 (産科医療補償制度に未加入の分娩機関で出産の場合は 390,000 円支給)
	葬祭費	被保険者が死亡したときに 50,000 円を喪主に支給
	第三者行為	第三者の行為によってけがをしたとき

## ◎一般分

種類	年間件数 (件)	年間保険者 負担額(千円)	1件当たりの保険者負担額(円)	
			1人当たりの	〃 (円)
療養の給付	154,961	2,109,295		13,612
				209,297
療養費	3,932	27,654		7,033
				2,744
高額療養費	3,973	217,137		54,653
				21,546
出産育児一時金	42	17,610		419,286
				1,582
葬祭費	71	3,550		50,000
				319
合計	162,979	2,375,246		

◎退職者分

種 類	年間 件数(件)	年間保険者負 担額(千円)	1件当りの保険者負担額(円)	
			1人当りの	〃 (円)
療 養 の 給 付	19,907	272,603		13,489
				258,636
療 養 費	398	2,831		7,112
				2,686
高 額 療 養 費	311	36,158		116,265
				34,306
合 計	20,616	311,592		

資料:住民課

(5)後期高齢者支援金 (平成 24 年度)  
 医療費支援金 550,507,932 円  
 事務費拠出金 40,333 円

(6)前期高齢者納付金 (平成 24 年度)  
 医療費納付金 554,709 円  
 事務費拠出金 39,243 円

(7)老人保健拠出金 (平成 24 年度)  
 医療費拠出金 0 円  
 事務費拠出金 22,933 円

(8)介護給付費納付金 (平成 24 年度)  
 213,030,356 円

(9)特定健康診査・保健指導の実施状況

生活習慣病のリスクを高めるメタボリックシンドロームの予防と改善を目的として、40 歳以上の被保険者を対象に特定健康診査を実施。また、健診結果に応じて、「積極的支援」、「動機付け支援」に区分し、保健指導を実施した。

- ①対 象 40 歳～74 歳の武豊町国民健康保険被保険者
- ②内 容 問診・尿検査・身体計測・腹囲測定・血圧測定・  
心電図・血液検査・眼底検査(必要な人のみ)

### ③受診率

(平成 24 年度)

区 分	対象者数(人)	受診者数(人)	受診率(%)
国民健康保険被保険者等	8,183	4,121	50.4

### ④保健指導

(平成 24 年度)

区 分	保健指導対象者(人)			保健指導利用者(人)		
	動機付 け支援	積極的 支援	計	動機付 け支援	積極的 支援	計
国民健康保険 被保険者等	338	105	443	34	4	38

資料:住民課

## 10. 国民年金

### (1) 拠出年金の年金額

(平成 25 年 4 月 1 日現在)

種 類	分 類	保 険 料 納 付 済 期 間	支 給 開 始 年 齢	年 金 支 給 額	
				年 金 額	月 額
老 齡 基 礎 年 金	定 額	40 年	65 歳	円 786,500	円 65,541
障 害 基 礎 年 金	1 級 (子の加算 あり)	加 入 期 間 の 2/3 以 上 の 納 付 20 歳 以 前 の 初 診 日 の 障 が い で 20 歳 に な っ た 時	20 歳	983,100	81,925
	2 級 (子の加算 あり)			786,500	65,541
遺 族 基 礎 年 金 (妻受給の場合)	子が 1 人の時 子が 2 人の時 子が 3 人の時	加 入 期 間 の 2/3 以 上 の 納 付	子 が 18 歳 未 満	1,012,800 1,239,100 1,314,500	84,400 103,258 109,541
保 険 者 の 第 1 号 被 保 険 者 の み	寡 婦 金	25 年	60 歳	夫 が 受 け る は ず の 老 齡 基 礎 年 金 の 3/4	左 の 1/12
	死 亡 一 時 金	3 年 以 上	本 人 の 死 亡 時	最 高 320,000 最 低 120,000	—

資料:住民課

## (2) 拠出金制国民年金適用状況

(単位:人)

区 分		平 22 年度	平 23 年度	平 24 年度
1 号被保険者	強制加入	5,195	5,067	5,118
	任意加入	83	80	77
3 号 被 保 険 者		4,132	4,097	3,998
計		9,410	9,244	9,193
法定免除被保険者		221	220	232
申請免除被保険者 (学生納付特例を含む)		990	1,030	1,162
免 除 者 計		1,211	1,250	1,394

資料:住民課

## 11. 保健衛生

## (1) 医療施設数

(各年 12 月 31 日現在)

区 分		平 22 年	平 23 年	平 24 年	
病 院	施設数		2	2	2
	病 床 数	計	200	200	200
		一般	200	200	200
		結核	0	0	0
一 般 診 療 所	施設数		16	16	16
	診 有 療 所 床	施設	2	2	2
		病床	24	23	23
	無床診療所		14	14	14
歯科診療所		17	17	17	

資料:健康課



## (2)母子関係行事の実施状況

区 分		平 22 年度	平 23 年度	平 24 年度
母子健康手帳交付	届出人数(人)	399	411	349
	手帳交付(冊)	407	413	352
フレッシュパパママ教室(両親学級)	受講者数(人)	358	329	320
赤ちゃん教室(乳児学級)	受講者数(人)	363	371	360
3 か月児健康診査	対象者数(人)	388	390	426
	受診者数(人)	383	390	425
	受診率(%)	98.7	100	99.8
7 か月児すくすく相談	受診者数(人)	285	243	287
10 か月児すくすく相談	受診者数(人)	269	238	254
1 歳 6 か月児健康診査	対象者数(人)	416	391	379
	受診者数(人)	412	378	368
	受診率(%)	99.0	96.7	97.1
2 歳児歯科健康診査	対象者数(人)	425	415	384
	受診者数(人)	397	394	380
	受診率(%)	93.4	94.9	99.0
3 歳児健康診査	対象者数(人)	410	422	419
	受診者数(人)	399	414	406
	受診率(%)	97.3	98.1	96.9

資料:健康課

## (3)がん検診実施状況

区 分		平 22 年度	平 23 年度	平 24 年度
胃がん検診	受診者数(人)	742	693	778
	要精密検査者数(人)	52	38	64
	要精密検査者率(%)	7.0	5.5	8.2
大腸がん検診	受診者数(人)	888	1,313	1,564
	要精密検査者数(人)	49	92	107
	要精密検査者率(%)	5.5	7.0	6.8

子宮頸がん検診	受診者数(人)	1,261	1,244	1,251
	要精密検査者数(人)	18	21	28
	要精密検査者率(%)	1.4	1.7	2.2
乳がん検診	受診者数(人)	1,387	1,287	1,352
	要精密検査者数(人)	130	92	142
	要精密検査者率(%)	9.4	7.1	10.5
前立腺がん検診	受診者数(人)	265	280	299
	要精密検査者数(人)	14	14	21
	要精密検査者率(%)	5.3	5.0	7.0
肺がん検診 (胸部レントゲン撮影)	受診者数(人)	3,501	2,310	2,657
	要精密検査者数(人)	188	55	68
	要精密検査者率(%)	5.4	2.4	2.6

資料:健康課

#### (4)その他の検診実施状況

区 分		平 22 年度	平 23 年度	平 24 年度
骨粗しょう症検診	受診者数(人)	89	83	89
	要精密検査者数(人)	8	15	0
	要精密検査者率(%)	9.0	18.1	0
肝炎ウイルス検診	受診者数(人)	169	137	590
	要精密検査者数(人)	2	0	1
	要精密検査者率(%)	1.2	0	0.2
歯周疾患検診	受診者数(人)	312	329	331
	要精密検査者数(人)	162	182	248
	要精密検査者率(%)	51.9	55.3	74.9

資料:健康課

### (5) 予防接種実施状況(延人数)

区分		対象年齢	平22年度	平23年度	平24年度
定期	急性灰白髄炎 経口生ポリオワクチン	生後3か月～7歳6か月未満の者	808	715	521
	急性灰白髄炎 不活化ポリオワクチン	生後3か月～7歳6か月未満の者	—	—	1,227
	4種混合	生後3か月～7歳6か月未満の者	—	—	297
	3種混合	生後3か月～7歳6か月未満の者	1,678	1,595	1,443
	2種混合	・生後3か月～7歳6か月未満の者(百日咳既往者) ・11歳～13歳未満	357	363	347
	麻しん風しん 混 合	1期:生後12～24か月未満の者 2期:5～7歳未満で小学校就学前の1年の間	1,600	1,439	1,563
	麻 し ん	3期:中学1年生に相当する年齢	0	0	0
	風 し ん	4期:高校3年生に相当する年齢	0	1	0
	日本脳炎	・生後6か月～7歳6か月未満の者 ・9歳～13歳未満 ※平成23年5月20日より特例措置あり	2,096	2,705	1,997
	B C G	生後直後～6か月未満の者	378	330	386
インフルエンザ	65歳以上の者又は60歳以上65歳未満の者で 心臓、腎臓、呼吸器に重い病気のある者	4,292	4,152	4,233	
任意	子宮頸がん予防	中学1年生～高校1年生相当年齢の女子 ※平成24年度までは高校2年生相当年齢の女子も対象	47	1,934	423
	ヒ ブ	生後2か月～5歳未満の者	71	1,748	1,699
	小児用肺炎球菌	生後2か月～5歳未満の者	62	2,087	1,900
	高齢者肺炎球菌ワクチン	75歳以上の者又は65歳以上75歳未満の者で 心臓、腎臓、呼吸器に重い病気のある者	—	—	188

資料:健康課

### (6) 保健センター

所在地	字中根四丁目 83
完工	昭和60年3月20日
開館	昭和60年4月1日
敷地面積	7,484.56 m <sup>2</sup>
建物構造	鉄筋コンクリート造 2階建 他
床面積	1,762 m <sup>2</sup>

## 12. 環境衛生

### (1) 衛生委員

地区住民に対する衛生知識の啓蒙と衛生行政を円滑に推進するため、町内に 169 名の衛生委員を委嘱し、中心となって地区の環境衛生の維持向上に努力していただいています。

### (2) 環境美化

空き缶等ごみ防止条例を制定し、環境美化に努めています。

### (3) 町内一斉クリーン運動

雑草公害を追放するために、事業所、各種団体、住民の協力により毎年 9 月第 1 日曜日に実施しています。

### (4) 狂犬病予防対策

登録と予防注射の実施

野犬、放浪犬の捕獲

正しい犬の飼い方の啓蒙

### (5) 登録犬及び野犬、放浪犬捕獲の状況

区分	登録	予防注射	捕獲	引取り
平 20 年度	303	2,528	17	0
平 21 年度	232	2,520	18	0
平 22 年度	225	2,469	16	0
平 23 年度	236	2,445	22	0
平 24 年度	209	2,412	17	0

資料:環境課

## (6)ごみ処理

### ①ごみ集積所及び収集日

区 分	集積か所数	収 集 日
可燃ごみ・プラスチック製容器包装	506	週 2 回(可燃)・週 1 回(プラ)
不燃ごみ及び資源物(紙製容器包装含む)	138	月 2 回
粗 大 ご み	21	年 4 回

収集方法 可燃ごみ、プラスチック製容器包装  
 ...ステーション方式(町指定ごみ袋)

不燃ごみ、資源物(紙製容器包装含む)  
 ...ステーション方式(コンテナ等)

粗大ごみ.....ステーション方式又は自己搬入

処理方法 可燃ごみ...処理場(クリーンセンター常武)で焼却  
 プラスチック製容器包装、紙製容器包装

...中間処理業者

不燃ごみ...資源化選別処理.....中間処理業者  
 又は一般廃棄物最終処分場・埋立へ

粗大ごみ...資源化選別処理.....中間処理業者  
 資源物.....資源物回収業者へ

・一般廃棄物最終処分場所在地 字吉町田 273 番地

敷地面積 12,647 m<sup>2</sup> 完工年月 昭和 62 年 2 月

業務内容 不燃物の埋立 埋立容量 約 65,500 m<sup>3</sup>残余

埋立期間 約 31 年間 残余容量 約 7,996 m<sup>3</sup>

### ④処理状況

(単位:t)

区 分	常武衛生組合分			最終処分場 直接埋立分	資源 回収分
	焼 却	破 砕	計		
平 20 年度	12,064	585	12,649	118	2,709
平 21 年度	11,634	634	12,268	113	2,523
平 22 年度	11,385	674	12,059	119	2,473
平 23 年度	11,268	666	11,934	106	2,385
平 24 年度	11,385	567	11,952	200	2,256

資料:環境課

### ⑤団体資源物回収

ごみの減量及び資源の有効利用を図るため、子供会を始めとする各種団体の自主的な回収活動に対し報償金を交付

報償金額	古紙	1kgにつき7円
	生ビン	1本につき5円
	スチール缶	1kgにつき8円
	布類、アルミ缶	1kgにつき5円

区 分	古紙布類(kg)	スチール缶(kg)	アルミ缶(kg)	生ビン(本)	雑ビン(kg)	実施団体数
平20年度	636,530	1,873	9,853	10,505	6,935	19
平21年度	604,287	2,101	9,955	8,420	7,093	17
平22年度	583,830	1,915	8,088	8,010	11,054	17
平23年度	505,445	2,336	9,438	9,078	10,842	17
平24年度	407,306	2,140	7,589	8,009	-	17

資料:環境課

### ⑥生ごみ堆肥化容器等設置補助

種 類	基 数	備 考
生ごみ堆肥化容器 (コンポスト)	16基	購入金額の1/2 (上限)3,000円
生ごみ密封処理容器	1基	購入金額の1/2 (上限)3,000円
電動式生ごみ処理機	4基	購入金額の1/2 (上限)15,000円

### (7)し尿処理

①生し尿…収集及び運搬は町内2業者に委託し定期及び随時に収集

し尿浄化槽汚泥…町内1業者に、し尿浄化槽清掃業の許可をして収集運搬

②処理方法

生し尿、し尿浄化槽汚泥…処理施設(中部知多衛生組合)で処理

③汲取手数料

従量制 36 リットルにつき 170 円(し尿汲取券)

④収集状況

(単位:kl)

区 分	生し尿	浄化槽汚泥	合 計
平 20 年度	2,591	12,203	14,794
平 21 年度	2,488	12,627	14,115
平 22 年度	2,272	11,485	13,757
平 23 年度	2,062	11,443	13,505
平 24 年度	1,846	11,018	12,864

⑤し尿浄化槽設置基数(平成 24 年度)

総 数	設置基数	廃止基数
4,958基	35 基	112 基

資料:環境課

⑥合併処理浄化槽設置補助(平成 24 年度)

生活排水による水質汚濁を防ぐため、合併処理浄化槽設置費の一部を補助

人 槽	基数	備考
5 人槽	20 基	(上限)332,000 円
6~7 人槽	13 基	(上限)414,000 円
8~10 人槽	2 基	(上限)548,000 円

資料:環境課

## 13. 交通安全

### (1) 交通事故発生状況

区 分	人身事故件数				死傷者数		
	死 亡	重 傷	軽 傷	計	死 亡	重・軽傷	計
平 20 年	0	9	229	238	0	280	280
平 21 年	2	6	233	241	2	289	291
平 22 年	0	7	200	207	0	252	252
平 23 年	2	9	200	211	2	253	255
平 24 年	1	7	188	196	1	235	236

資料:防災交通課

### (2) 安全施設整備状況

区 分	平 21 年度累計	平 22 年度	平 23 年度	平 24 年度	合 計
信号機(基)	58	4	—	—	62
歩 道 橋	4	—	—	—	4
歩 道 (m)	39,725	△541	89	243	39,516
防護柵(m)	36,154	354	414	323	37,245
道路反射鏡(基)	819	14	10	2	845
道路照明灯(基)	579	△4	—	—	575

資料:防災交通課

### (3) 交通安全指導・教育の推進

交通事故をなくすには、一人ひとりの自覚と協力があって初めて達成できるものです。町では、広報紙やCATVやくぼだより、広報車等による交通安全意識の高揚を図るとともに、保育園、小中学校、老人クラブ等の団体を通じ、保育園や、学校周辺の道路を利用したりして実践的な交通安全教室を開催しています。



#### (4)交通安全対策

- ①毎日の街頭指導、交通事故死ゼロの日(毎月 10 日、20 日、30 日)の街頭指導
- ②町広報、CATV、広報車等による交通指導・啓発
- ③交通安全教室の実施
- ④各保育園、小中学校の連絡調整
- ⑤各種団体育成強化及び指導
- ⑥交通安全施設の整備・点検
- ⑦交通安全キャンペーンの開催

### 14. 地球温暖化対策

#### (1)住宅用高効率給湯器設置費補助金制度(平成 24 年度)

町民が行う省エネルギー対策を支援するため、町内の住宅に高効率給湯器設置費の一部を補助 ※平成 24 年度で終了

設置台数	備考
170 台	(上限)20,000 円/台

#### (2)住宅用太陽光発電システム設置費補助金制度(平成 24 年度)

町民のクリーンエネルギー利用を支援するため、町内の住宅に太陽光発電システム設置費の一部を補助

設置件数	最大出力値	備考
95 件	447.37kw	太陽電池の最大出力値(Kw) × 20,000 円 (上限)80,000 円

## 15. 公害対策

近年の環境汚染は、環境基本法をはじめとする環境関係法令の整備及び強化並びに関係者の努力により改善がされてきましたが、まだ多くの問題が残されています。

武豊町は、昭和 53 年 3 月に武豊町環境保全条例を制定するとともに、「公害防止協定」を多くの事業所と締結し、地域環境の保全に努めています。

### (1) 大気汚染

#### ① 大気汚染測定地点

測定地点	項目	測定地点	項目
北山配水池	A～E	緑丘小学校	F
武豊町役場	B～E	武豊小学校	F
富貴小学校	A～F		

A: 二酸化硫黄 B: 光化学オキシダント C: 窒素酸化物 D: 浮遊粒子状物質  
E: 気象 F: 降下ばいじん 資料: 環境課

#### ② 二酸化硫黄経年変化

(単位: ppm)

	平 21 年度	平 22 年度	平 23 年度	平 24 年度
北山配水池	0.001	0.001	0.000	0.000
富貴小学校	0.001	0.001	0.001	0.001

※環境基準 1 時間値の 1 日平均値が 0.04ppm 以下であり、かつ 1 時間値が 0.1ppm 以下であること 資料: 環境課

#### ③ オキシダント濃度が 0.06ppm を越えた時間数

測定地点	平 21 年度	平 22 年度	平 23 年度	平 24 年度
北山配水池	733	496	221	360
富貴小学校	385	440	233	332

※環境基準 1 時間値が 0.06ppm 以下であること 資料: 環境課

④二酸化窒素経年変化

(単位:ppm)

測定地点	平 21 年度	平 22 年度	平 23 年度	平 24 年度
北山配水池	0.012	0.011	0.010	0.010
富貴小学校	0.010	0.009	0.010	0.009

※環境基準 1 時間値の 1 日平均値が 0.04ppmから 0.06ppmまでのゾーン内またはそれ以下であること

資料:環境課

⑤浮遊粒子状物質経年変化

(単位:mg/m<sup>3</sup>)

	平 21 年度	平 22 年度	平 23 年度	平 24 年度
北山配水池	0.037	0.031	0.028	0.027
富貴小学校	0.037	0.032	0.032	0.029

※環境基準 1 時間値の 1 日平均値が 0.10mg/m<sup>3</sup>以下であり、かつ1時間値が 0.20mg/m<sup>3</sup>以下であること

資料:環境課

(2)水質汚濁(河川)

①河川水質測定結果(平 24 年度平均)

(単位:pH以外mg/l)

項目	pH	DO	BOD	COD	SS
石川名鉄ガード下	7.4	10.9	3.1	5.0	6.0
堀川名鉄ガード下	7.1	8.1	3.3	4.7	11.0
上新川橋	7.3	9.3	2.2	4.4	6.7

資料:環境課

②BOD経年変化

(単位:mg/l)

地 点	平 21 年度	平 22 年度	平 23 年度	平 24 年度
石川名鉄ガード下	3.2	3.6	4.9	3.1
堀川名鉄ガード下	3.0	3.0	3.0	3.3
上新川橋	2.0	2.3	2.4	2.2

資料:環境課

## (3)公害苦情件数

(単位:件)

区 分	平 20 年度	平 21 年度	平 22 年度	平 23 年度	平 24 年度
総 数	13	9	8	11	14
大 気 汚 染	—	2	3	4	1
水 質 汚 濁	2	2	1	—	1
騒 音	4	2	1	—	5
振 動	—	—	—	—	—
悪 臭	5	3	2	4	7
土 壌 汚 染	—	—	—	—	—
地 盤 沈 下	—	—	—	—	—
そ の 他	2	—	1	3	—

資料:環境課

## (4)公害防止協定締結事業所名

(平成 25 年 4 月 1 日)

会 社 名	主 な 業 種	締 結 年 月 日
中 部 電 力 (株) 武 豊 火 力 発 電 所	電 気 供 給 業	昭 47.10.28
中 山 三 星 建 材 (株) 名 古 屋 工 場	鉄 鋼 製 品 製 造 業	昭 48. 3. 5
J F E ス チ ー ル (株) 知 多 製 造 所	鉄 鋼 製 品 製 造 業	昭 48. 3. 5
旭 硝 子 (株) 愛 知 工 場	ガ ラ ス 等 製 造 業	昭 48.11. 1
衣 浦 工 業 ガ ス (株) 衣 浦 工 場	窒 素 ガ ス 製 造 業	昭 48.11. 1
J F E 建 材 (株) 知 多 工 場	金 属 製 品 製 造 業	昭 49. 2.14
日 本 化 学 工 業 (株) 愛 知 工 場	無 機 化 学 工 業 製 品 製 造 業	昭 49. 3.26
東 海 カ ー ボ ン (株) 知 多 工 場	カ ー ボ ン ブ ラ ッ ク 製 造 業	昭 49. 3.26
日 油 (株) 愛 知 事 業 所	有 機 化 学 工 業 製 品 製 造 業	昭 49. 3.26
日 本 ル ー ブ リ ゴ ー ル (株) 衣 浦 事 業 所	潤 滑 油 添 加 剤 製 造 業	昭 49. 3.26
中 部 知 多 衛 生 組 合	一 般 廃 棄 物 処 理 業	昭 49. 3.26
常 滑 武 豊 衛 生 組 合	一 般 廃 棄 物 処 理 業	昭 49. 3.26
フ ァ イ ザ ー ・ フ ァ ー マ (株) 名 古 屋 工 場	医 薬 品 製 剤 製 造 業	昭 49. 4. 8
(株) アイ・エイチ・アイ・エアロスペース武豊事務所	試 験 研 究 機 関	昭 54.10.25

(株)山太武豊工場	水産加工業	昭63.7.18
松浦薬業(株)富貴工場	医薬品製造業	平2.7.4
AGCポリカーボネート株式会社	プラスチックフィルム製造業	平2.8.21
千代田合成(株)武豊工場	工業用プラスチック製品製造業	平3.10.7
ニッタイ工業(株)富貴工場	窯業土石製品製造業	平3.10.8
(株)竹内鐵工所本社工場	鍛工品製造業	平4.2.14
正起金属加工(株)名古屋工場	非鉄金属精錬業	平4.3.18
(株)丹羽金鉄工所本社工場	輸送用機械器具製造業	平4.4.27
(株)コデラダイナックス武豊工場	金属製品製造業	平4.4.27
ビューテック(株)知多事業所	自動車部品製造・加工・運輸業	平4.5.25
フルハシEPO(株)武豊工場	材木・木製品製造業	平4.11.19
中部飼料(株)武豊工場	複合肥料製造業	平5.3.8
阿波工業(株)武豊工場	鉄鋼業	平5.11.15
中山名古屋共同発電(株)名古屋発電所	電気卸供給業	平10.6.1
日本ビーケミカル(株)愛知事業所	塗料製造業	平11.3.24
中部高周波工業(株)	輸送用機械器具製造業	平18.8.1
イノアックコーポレーション武豊工場	軟質プラスチック発泡製品製造業	平19.3.12
(有)飯室商店富貴工場	ガラス原料製造業	平19.4.1
財団法人愛知臨海環境整備センター	廃棄物最終処分場	平22.6.30

資料:環境課

## < 産 業 >

### 1. 事業所

#### (1) 事業所の状況

区 分	平 18 年		平 21 年		平 24 年(公務は除く)	
	事業所数	従業者数	事業所数	従業者数	事業所数	従業者数
総 数	1,402	15,308	1,382	16,243	1,274	14,911
農林漁業	2	11	7	102	6	89
鉱 業	2	12	2	10	1	6
建 設 業	160	918	161	862	158	866
製 造 業	155	6,092	148	6,592	137	6,253
卸売・小売業、飲食店	502	3,429	491	3,643	442	3,298
金融・保険業	9	110	11	108	12	107
不動産業	64	126	69	182	71	187
運輸・通信業	47	1,008	44	733	48	948
電気・ガス・熱供給・水道業	7	29	7	53	3	54
サービス業	448	3,359	438	3,738	396	3,103
公 務	6	214	4	220	-	-

#### (2) 規模別事業所数(公務・公営は除く)

区 分	平 16 年		平 18 年		平 21 年	
	事業所数	従業者数	事業所数	従業者数	事業所数	従業者数
総 数	1,295	13,878	1,351	14,452	1,334	15,349
1 ~ 4 人	893	2,349	817	1,713	782	1,622
5 ~ 19 人	314	3,375	416	3,751	421	3,885
20 ~ 29 人	29	730	46	1,063	54	1,275
30 人以上	59	7,424	69	7,925	73	8,567
派遣・下請従事者のみ	-	-	3	-	4	-

資料: 平 18 年まで事業所・企業統計調査、平 21 年経済センサス-基礎調査、平成 24 年経済センサス-活動調査(速報値)

(調査手法が異なるため差数が全て増加・減少を示すものではありません)

## 2. 労働

### (1) 労働人口

(各年10月1日現在)

区 分	15歳以上 人 口	労働力 人 口	就業人口	完 全 失 業 者	非労働力 人 口
平 2 年	30,920	20,304	19,828	476	10,598
平 7 年	31,935	21,439	20,560	879	10,473
平 12 年	33,546	21,898	21,006	892	11,532
平 17 年	34,540	22,137	21,152	985	12,127
平 22 年	35,696	22,264	21,064	1,200	13,022

資料: 国勢調査

### (2) 職業別就業者数

(各年10月1日現在)

区 分	平7年	平12年	平17年	平22年
総 数	20,560	21,006	21,152	21,064
専門・技術的職業従事者	2,231	2,372	2,393	2,309
管理的職業従事者	504	377	312	380
事務従事者	3,733	3,642	3,762	3,521
販売従事者	2,205	2,245	2,128	2,084
サービス職業従事者	1,508	1,688	1,875	2,290
保安職業従事者	225	263	279	270
農林漁業作業者	534	426	400	314
運輸・通信従事者	758	830	838	1039
生産工程・労務作業者	8,861	9,129	9,042	8,255
分類不能	1	34	123	602

資料: 国勢調査

## (3)産業別就業者数

(各年10月1日現在)

区 分	平 7 年	平 12 年	平 17 年	平 22 年
総 数	20,560	21,006	21,152	20,440
第 1 次産業	520	423	407	315
農 業	517	421	404	311
林 業	-	-	-	-
漁 業	3	2	3	4
第 2 次産業	9,711	9,474	9,029	8,531
鉱 業	4	5	7	4
建 設 業	1,684	1,693	1,591	1,404
製 造 業	8,023	7,776	7,431	7,123
第 3 次産業	10,321	11,079	11,590	11,594
卸 売 ・ 小 売 業	3,868	3,927	3,077	2,828
金融・保険・不動産業	546	545	458	546
運 輸 ・ 通 信 業	1,236	1,321	1,497	1,491
電 気 ・ ガ ス ・ 水 道 業	127	169	126	128
サ ー ビ ス 業	4,159	4,686	6,004	6,177
公 務	385	431	428	424
分類不能	8	30	126	624

資料:国勢調査

## (4)従業上の地位別就業者数

(各年10月1日現在)

区 分	総 数	雇 用 者	役 員	自 営 業 種	家 族 従 業 員
平 7 年	20,560	17,173	655	1,759	973
平 12 年	21,006	17,838	668	1,693	807
平 17 年	21,152	18,075	656	1,560	861
平 22 年	21,064	18,033	755	1,297	634

資料:国勢調査



### 3. 農業

#### (1) 専業・兼業別農家数

(各年2月1日現在)

区 分	総 数	専業農家	兼業農家		
			計	第1種	第2種
平 7 年	544	96	448	79	369
平 12 年	494	57	437	38	399
平 17 年	485	58	427	29	398
平 22 年	463	53	410	21	389

資料: 農業センサス

#### (2) 経営耕地面積

(各年2月1日現在)

(単位: ha)

区 分	総 数	田	畑	果 樹 地		
				計	果樹園	その他
平 7 年	331.2	209.1	105.1	17.0	16.3	0.7
平 12 年	252.2	162.0	78.0	12.2	12.0	0.2
平 17 年	217.3	129.8	76.9	10.6	10.6	-
平 22 年	214.5	130.7	74.0	9.8	9.8	-

資料: 農業センサス

#### (3) 経営耕地規模別農家数

(各年2月1日現在)

区 分	平 7 年	平 12 年	平 17 年	平 22 年
総 数	544	494	485	463
30 アール未満	177	190	237	254
30 ~ 49	120	109	84	63
50 ~ 99	165	115	109	87
100 ~ 149	44	41	30	20
150 ~ 199	10	9	9	11
200 アール以上	25	18	14	23
例外規定農家	3	12	2	5

資料: 農業センサス



(8)農業基盤整備事業

農業の生産基盤である耕地の効率的利用の向上と整備及び  
 集団化を推進し、近代化農業を図るために実施

工区名	竣工 年度	対象面積(ha)				事業費 (千円)
		計	田	畑	その他	
大高山	昭43	6.1	5.0	0.2	0.9	6,762
新川第1	43	31.3	26.8	-	4.5	51,940
新川第2	47	10.5	7.7	1.0	1.8	23,730
武豊第8	52	8.4	6.0	0.3	2.1	65,000
武豊第5	54	32.0	26.3	-	5.7	300,000
原田	55	11.4	11.4	-	-	121,000
下山ノ田	60	5.0	4.3	0.7	-	28,430
武豊第1	61	2.6	2.3	0.3	-	18,670
市原	平4	56.4	36.8	6.4	13.2	387,166
東大高	5	33.1	23.1	4.3	5.7	190,044
武豊北部	5	87.2	6.9	54.9	25.4	1,138,378
富貴	6	93.4	53.7	16.3	23.4	790,820
森南	14	2.7	0.7	1.4	0.6	72,852

(9)自然環境保全整備事業(ビオトープ事業)

地区名	知多中部
事業主体	愛知県
総事業費	415,800千円(国50%、県25%、町25%)
事業施行期間	平成11年度～平成17年度
事業内容	動植物生育施設・生育環境保全施設・利活用保全施設等
事業場所	長成池・壱町田湿地周辺

(10)農業集落排水事業  
事業計画概要

		市原地区	原田地区
計画年次		平成3年度	平成4年度
事業採択年月日		平成4年4月9日	平成5年4月1日
事業施行期間		自平4年4月～ 至平8年3月	自平5年4月～ 至平12年3月
計画面積		46ha	73ha
計画人口		1,510人	780人
計画戸数		132戸	137戸
計画 汚水 量	日平均汚水量	408 m <sup>3</sup> /日	211 m <sup>3</sup> /日
	日最大汚水量	498 m <sup>3</sup> /日	257 m <sup>3</sup> /日
	時間最大汚水量	49.1 m <sup>3</sup> /時	25.4 m <sup>3</sup> /時
処理方式		J A R U S 型 流量調整槽前置型嫌気性ろ床併用接触ばっ気	
流入水質		BOD 200ppm SS 200ppm	
処理水質		BOD 20ppm SS 20ppm	
管渠延長		6,372m	7,499m
中継ポンプ場		4ヶ所	3ヶ所
総事業費		改訂 997,832 千円 (当初 748,880 千円) <事業費含む>	改訂 735,362 千円 (当初 900,680 千円) <事業費含む>

資料:上下水道課

管渠の整備状況  
分流式汚水

地区名	管径(mm)	H24年度未整備延長(m)
市原	75～250	6,252
原田	75～200	7,540

資料:上下水道課

建設費(平成 24 年度末)

(単位:千円)

市原地区				原田地区			
汚水		雨水	合計	汚水		雨水	合計
補助分	単独分	単独分		補助分	単独分	単独分	
997,832	168,252	47,016	1,213,097	735,362	226,710	46,653	1,008,725

資料:上下水道課

## (11)愛知用水

知多半島一帯は、農業用水源に乏しく、しばしば干ばつに悩まされてきました。愛知用水は、昭和 23 年に愛知用水期成同盟会が結成されて以来、長い年月と 423 億の巨費を投じて昭和 36 年に完成しました。木曾川・兼山ダム(岐阜県)の取水口から知多半島の先端まで総延長 112km の幹線水路が開設され、農業はもとより上水道、工業用水として、それぞれの地域に供給されています。

町内において、北部地域では松原支線、南部地域では富貴及び原田支線があり、町内支線延長は 37.8km、受益面積は 402.0ha となっています。

そして、施設の老朽化、機能低下に対応するため、昭和 57 年度に愛知用水二期事業が計画され、幹・支線水路が 10 ヶ年の改修計画の中で昭和 61 年度より原田支線から工事が進められ、平成 16 年度に水路の改修が完了しました。

なお、各管理区別の現状は次のとおりです。

(平 24 年度)

管 理 区 名	管理区長名	受益面積(ha)
梨 子 ノ 木	齋 藤 豪 康	83
六 貫 山	鈴 木 清 英	63
東 大 高	厚 味 修 平	157
富 貴	永 田 正 美	99
合 計	-	402

## 4. 商工業

### (1) 現況

工業は衣浦臨海工業地帯の一拠点としてこれまで積極的な工業開発が行われてきました。しかし、今後は新しい工業のあり方を再検討し、新規設置については慎重に、既設工業については、公害、防災上の指導を強化し、居住環境との調和ある発展を図っています。

一方商業については、半田市、名古屋市への購買力流出が目立っています。今後は魅力ある商店街の形成が必要なため、商工会を中心とした長期的なまちづくりと個性的な商店の育成が進められています。

(2)工業の状況  
産業別

(単位:万円)

区 分	工場数	従業員数(人)	製造品出荷額等	原材料使用額等
平 1 7 年	98	6,474	38,939,086	26,057,955
平 1 8 年	96	6,345	41,983,363	28,027,242
平 1 9 年	103	6,208	41,645,992	27,610,637
平 2 0 年	104	6,405	45,596,207	29,540,379
平 2 1 年	97	6,132	38,158,397	25,276,052
平 2 2 年	92	6,062	41,777,913	30,605,121
(内 訳)				
食 料 品	13	777	2,339,787	1,772,945
飲 料・飼 料	-	-	-	-
織 維	2	25	X	X
木材・木製品	1	22	X	X
家具・装備品	1	6	X	X
パ ル プ・紙	-	-	-	-
印 刷	1	13	X	X
化 学	11	1,893	26,095,292	20,508,669
石 油・石 炭	-	-	-	-
プ ラ ス チ ッ ク	7	263	453,958	228,681
ゴ ム 製 品	-	-	-	-
皮 革 製 品	-	-	-	-
窯 業・土 石	13	2,108	10,356,289	6,490,651
鉄 鋼	4	66	400540	285,850
非 鉄 金 属	1	27	X	X
金 属 製 品	12	156	198,715	110,837
はん用機械	3	28	42,698	19,692
生産用機械	10	97	94,528	43,037
業務用機械	1	37	X	X
電 子 部 品	-	-	-	-
電 気 機 械	3	51	87,084	61,211
情報通信機械	-	-	-	-
輸 送 機 械	6	329	949,545	638,184
そ の 他	3	164	489,167	306,221

注)1～3人事業所を除いた数値

資料:工業統計調査

「X」...事業所数が2以下の場合、申告者の秘密保護のため集計数値を秘匿

平成23年は、工業統計調査が実施されませんでした。

## 大手工場

工場名	所在地	創業年月	製造品
旭硝子(株)愛知工場	旭1	昭45.5	自動車用ガラス
泉万醸造(株)	里中78	大10.1	加工調味料
オートリブ(株)愛知事業所	甚田23-3	平11.9	インフレーター
(株)コデラダイナックス	富貴字高代6-6	平4.3	金属プレス製品
杉江製陶(株)	上山一丁目76	昭39.2	多孔陶管
ビューテック(株)知多事業所	旭1	昭45.7	ガラスの加工
東海カーボン(株)知多工場	五号地1	昭37.12	カーボンブラック
(株)N i t o l e x	小迎184	昭9.2	研削と石
日油(株)愛知事業所	北小松谷61-1	大8.11	火薬類
日本化学工業(株)愛知工場	一号地17-1	昭45.5	無機化学製品
ファイザー(株)名古屋工場	五号地	昭42.5	医薬品製剤
ユタカフーズ(株)	川脇34-1	昭19.10	即席麺・生麺
由良アイテック(株)	下田29-1	平6.4	自動車用ガラス

### (3)商業の状況

(単位:万円)

区分	商店数	従業者数(人)	年間商品販売額
平11年	340	2,240	3,647,600
平14年	316	2,170	3,415,395
平16年	309	2,234	3,656,916
平19年	282	2,237	3,784,967
(内訳)			
卸売業	38	218	756,671
小売業	244	2,019	3,028,296
各種商品小売業	4	218	423,696
織物・衣服・身の回り品小売業	24	83	115,974
飲食料品小売業	83	955	1,149,262
自動車・自転車小売業	23	93	389,324
家具・じゅう器・機械器具小売業	24	83	55,211
その他の小売業	86	587	894,829

資料:商業統計調査



#### (4)商工業対策

雇用の安定化

大規模店舗と地域商業の調和

消費者保護と商業の調整

商店経営の近代化

既設工業に対しての公害・防災対策

#### (5)金融事業

小規模企業等振興資金

県と協調した融資制度であり、中小企業の設備資金、運転資金として貸付するもの。

区 分	使 途	貸付期間	利 率	融資金額
通常資金	運 設 転 備	3年以内	年 1.6 %	万円 5,000 以下
		5 "	1.7	
		7 "	1.8	
小口資金	運 設 転 備	3 "	1.4	1,250 以下
		5 "	1.5	
		7 "	1.6	

平成 24 年度 41 件 融資額 287,100 千円

資料:産業課

#### 武豊町勤労者住宅資金融資制度

町内に居住する又は、居住しようとする勤労者で自宅の新築・増改築で家屋、土地の購入に必要な資金を融資するもの。

融 資 額 2,000 万円以内

貸付期間 35 年以内

貸付利率 融資利率等は、店頭表示金利より 0.1 パーセント引き下げる。  
なお、他の引き下げ項目との組み合わせにより最大年 0.6 パーセントの金利を引き下げる。

## (6)産業まつり

農業、商工業及び消費生活を広く町民に理解していただくため、品質改良及び生産性の向上と消費者の正しい知識普及を図るとともに産業の発展に寄与するため実施。

実施日 11月10日(土)、11日(日)(平成24年度)

場 所 武豊町民会館及び周辺

内 容 農業展、商業展、工業展、消費生活展、即売会、抽選会、バザー等

## (7)消費者行政

時代の要請に即した消費者の利益保護と町民生活の安定と向上を図るために、消費者の安全確保、消費者相談の設置、諸施策を積極的に実施。

消費生活研究会

消費生活に関する商品の安全性、省資源の推進及び環境汚染防止、共同購入啓発、生活用品交換会等の調査、研究を行うことにより町民生活の安全と向上を図っている。

会員数 90人

## (8)主な観光行事

富貴春まつり 4月上旬

長尾春まつり 4月中旬

大足蛇車まつり 7月中旬

# < 運輸・通信 >

## 1. 鉄道利用状況

区 分		平20年度	平21年度	平22年度	平23年度	平24年度
総 数	乗員人員(千人)					
	(内)定期(千人)					
	1日平均(人)					
名 鉄	上 げ 駅	乗員人員(千人)				
		(内)定期(千人)				
	知 多 武 豊 駅	乗員人員(千人)				
		(内)定期(千人)				
	富 貴 駅	乗員人員(千人)				
		(内)定期(千人)				
J R 武 豊 駅	乗員人員(千人)	277	271	265	260	255
	(内)定期(千人)	202	201	198	192	188

この部分については、資料提供側の  
申出によりホームページ上での公開  
は差し控えております。

資料：名鉄・JR東海

## 2. 電話加入状況

区 分		平 20 年	平 21 年	平 22 年	平 23 年	平 24 年
総 数		11,188	10,216	8,861	7,382	6,823
単 独 加 入	事 業 用	1,953	1,696	1,586	1,436	1,322
	住 宅 用	8,183	7,576	6,419	5,182	4,789
I N S 回 線 「INSネット64」	事 業 用	788	707	654	597	571
	住 宅 用	194	174	143	113	93
公 衆 電 話		70(70)	63(63)	59(59)	54(54)	48(48)

(注) 公衆電話の( )内はカード公衆の再掲

NTT西日本名古屋支店

### 3. 郵便物配達数

(各年度3月31日現在)

区 分	総 数	普通郵便	特殊郵便
平 20 年 度	5,496,988	5,380,377	116,611
平 21 年 度	5,303,089	5,202,698	100,391
平 22 年 度	5,106,559	5,028,584	77,975
平 23 年 度	5,250,315	5,155,297	95,018
平 24 年 度	5,457,399	5,377,200	80,199

小包をのぞく

資料:武豊郵便局

### 4. NHK放送受信契約数

(各年度3月31日現在)

区 分	世 帯 数	総 数		衛 星	
		契 約 数	普及率(%)	契 約 数	普及率(%)
平 19 年度	16,026	12,295	76.7	4,024	25.1
平 20 年度	16,303	12,412	76.1	4,196	25.7
平 21 年度	16,465	12,726	77.3	4,325	26.3
平 22 年度	16,571	13,019	78.6	4,528	27.3
平 23 年度	16,783	12,840	76.5	4,663	27.8

衛星契約は、衛星契約および難視聴地域等における特別契約の合計値

資料:愛知県統計年鑑

## 5. ケーブルテレビ(CATV)加入件数

(各年度3月31日現在)

区 分	テレビ	インターネット	ネット電話
平 20 年度	4,893	1,686	187
平 21 年度	5,088	1,687	265
平 22 年度	5,491	1,681	1,041
平 23 年度	6,394	1,561	1,409
平 24 年度	7,528	1,456	1,408

資料:知多半島ケーブルネットワーク(株)武豊支局

## 6. 車種別自動車登録台数

(各年度3月31日現在)

区 分		平 19 年度	平 20 年度	平 21 年度	平 22 年度	平 23 年度
総 数		16,849	16,667	16,657	16,713	16,850
自 家 用	貨物用	1,045	1,017	993	1,014	1,063
	乗 用	15,030	14,878	14,890	14,906	14,963
	そ の 他	287	276	277	282	295
	計	16,362	16,171	16,160	16,202	16,321
事 業 用	貨物用	267	273	283	293	308
	乗 用	4	4	3	0	0
	そ の 他	216	219	211	218	221
	計	487	496	497	511	529
小 型 二 輪		532	546	571	572	573

(注)軽自動車は除く

資料:愛知県統計年鑑

# ＜ 建 設 ＞

## 1. 都市計画

(1) 知多都市計画市街化区域(武豊町)

(愛知県告示第 750 号平成 22 年 12 月 24 日)

区 域 区 分	面 積
市 街 化 区 域	約 1,101ha

(2) 用途地域

(愛知県告示第 756 号平成 22 年 12 月 24 日)

区 分	面 積	構 成 比	容 積 率	建 ぺ い 率
第一種低層住居専用地域 (建築物の高さの限度 10m)	35ha	3.2%	50%	30%
	31	2.8	100	60
第一種中高層住居専用地域	222	20.2	150	60
第二種中高層住居専用地域	21	1.9	150	60
	1	0.1	200	60
第一種住居地域	164	14.9	200	60
第二種住居地域	8	0.7	200	60
準住居地域	18	1.6	200	60
近隣商業地域	27	2.5	200	80
商業地域	5	0.5	400	80
準工業地域	95	8.6	200	60
工業地域	29	2.6	200	60
工業専用地域	133	12.1	200	40
	312	28.3	200	60
合 計	1,101	100.0	/	/

(3) 準防火地域

(武豊町告示第 33 号平成 22 年 12 月 24 日)

種 類	面 積	備 考
準防火地域	32ha	/

## (4)街 路

## ①県決定分

(愛知県告示第 111 号平成 24 年 2 月 24 日)

路線番号	路 線 名	幅員	総延長	備 考
3. 3. 1	衣 浦 西 部 線	23m	3,770m	改良済 1,190m
3. 3. 21	環 状 線	16	1,250	〃 1,250m
3. 4. 5	知 多 東 部 線	20	6,390	〃 5,050m
3. 4. 15	榎 戸 大 高 線	16	3,580	〃 680m
3. 4. 23	古 場 武 豊 線	16	3,170	〃 2,070m
3. 4. 25	武 豊 美 浜 線	16	2,550	
3. 4. 48	嶋 田 高 代 線	16	2,110	改良済 1,360m
3. 4. 51	武 豊 港 線	16	2,350	〃 840m
3. 4. 55	富 貴 線	16	1,900	〃 1,330m
3. 4. 61	有 楽 武 豊 線	16	850	

## ②町決定分

(武豊町告示第 27 号平成 22 年 12 月 24 日)

路線番号	路 線 名	幅員	総延長	備 考
3. 4. 651	六 貫 山 線	16m	2,230m	改良済 840m
3. 4. 653	梨 子 ノ 木 線	16	570	〃 570m
3. 5. 652	鹿 ノ 子 田 線	12	570	〃 570m
7. 5. 651	平 井 線	12	600	〃 600m
7. 6. 652	北 部 外 郭 線	9	1,170	〃 1,170m
8. 7. 651	北 部 公 園 線	6	540	〃 540m
8. 7. 652	浅 水 川 沿 線	6	440	〃 440m

## (5)特別用途地区

(武豊町告示第 35 号平成 22 年 12 月 24 日)

種 類	面 積	備 考
大規模集客施設 立地制限地区	約 6.4ha	武豊町特別用途地区建築 条例1万 m <sup>2</sup> を越える集客施設 の建築の制限

(6)公園  
①公園

名称	面積	所在地	供用開始日
2・2・901 中蓮公園	0.32ha	豊成一丁目 17	昭 52. 4. 1
2・2・902 砂川公園	0.51	砂川一丁目 45	昭 60. 2.13
2・2・903 中狭公園	0.36	二ヶ崎一丁目 48	昭 60. 4. 1
2・2・904 二ヶ崎公園	0.25	二ヶ崎二丁目 156	昭 61. 4. 1
2・2・905 池田公園	0.13	池田一丁目 152	昭 62. 4. 1
2・2・906 鹿ノ子田公園	0.28	鹿ノ子田一丁目 83	平元. 4. 1
2・2・907 梨子ノ木公園	0.26	梨子ノ木二丁目 88	平 2. 4. 1
2・2・908 祠峯公園	0.38	祠峯三丁目 142	平 22. 6. 1
平井公園	0.18	平井三丁目 60	平 9. 2.18
5・5・8 武豊町総合公園	14.7	東大高字山他	—
田平井公園	0.16	平井六丁目 94	平 13. 9.22
天神公園	0.12	天神前二丁目 55	平 13. 9.22
西側 1 号公園	0.10	富貴字西側 8	平 21.4. 1
西側 2 号公園	0.36	富貴字道兼 53-1 他	平 24.12.3

②緑地

名称	面積	所在地	供用開始日
第4号 臨海緑地	0.28ha	明神戸 75-1	昭 59. 2. 1
北浜緑地	0.12	七号地 5-4	昭 62. 4. 1

③墓園

名称	面積	所在地	供用開始日
第4号 やすらぎの森墓園	8.0ha	富貴字大谷道他	平 16. 1. 5

④ポケットパーク

名称	面積	所在地	供用開始日
多賀ポケットパーク	641 m <sup>2</sup>	多賀七丁目 139	平 6. 4. 1
林平井ポケットパーク	692	富貴字林平井 184	平 7.10.17
平井ポケットパーク	437	平井四丁目 93	平 9. 2.18
転車台ポケットパーク	634	里中他	平 19. 4. 1



後田ポケットパーク	704	後田5-4	平20.10.30
山起ポケットパーク	142	山起81-1の一部	平20.11.13
里中ポケットパーク	461	里中地内	平21.12.24

### ⑤水景ゾーン

名 称	面 積	所 在 地	供用開始日
アサリ池公園	0.77ha	山ノ神135-1の一部	平10.4.1
熊野池公園	1.70	東大高字中池下1-1外8筆	平10.4.2
別曾池公園	10.20	富貴字下別曾地内	平11.4.1
鹿狩池公園	4.30	平井一丁目59-2	平13.4.1

### ⑥自然公園

名 称	面 積	所 在 地	供用開始日
自然公園	24ha	富貴字上別曾	昭58.5.1

### (7)子供の遊び場

#### ①ちびっこ広場

名 称	所 在 地	遊場面積
壺町田	壺町田173-1の一部	466 m <sup>2</sup>
梨子ノ木	梨子ノ木357-36外1筆	329
下山ノ田	下山ノ田110-14外1筆	469
豊成二丁目	豊成二丁目120-16	213
石川	石川1-106外12筆	3,491
中蓮	中蓮2外1筆	277
若宮	若宮133-10外2筆	221
中狭	中狭85-7外4筆	297
塩田	塩田190-5外1筆	220
堀川	小迎200-23	99
上山第1	上山一丁目9の一部	639
上山第2	上山三丁目51-11	263
上山第3	上山二丁目41-16	200
緑台第1	緑台六丁目54-27外1筆	613
緑台第2	緑台三丁目56	308

多	賀	多賀七丁目 3-1 外 1 筆	581	
六	貫	山	ヲヲガケ 1 外 4 筆	3,303
嶋		田	嶋田 58-194 外 4 筆	312
緑		丘	中根一丁目 8-1 外 1 筆	283
川		脇	川脇 26-9	166
平	海	道 第 1	平海道 1-6	410
平	海	道 第 2	平海道 1-93	185
平	海	道 第 3	平海道 76-1 の一部	181
郷	北	第 1	富貴字郷北 103-7 外 2 筆	302
郷	北	第 2	富貴字郷北 87-4 外 3 筆	300
臓	ノ	内	富貴字臓ノ内 23-21	358
北		側	富貴字北側 57-16	469
塔	ノ	下	東大高字塔ノ下 61-6	490
本		田	東大高字本田 5-47	243
明	神	戸 第 1	明神戸 50-41 外 1 筆	299
明	神	戸 第 2	堀割 7-7	200
外		面	富貴字外面 13-1 外 2 筆	307
塔	ノ	下 第 2	東大高字塔ノ下 35-10 外 1 筆	86
金	下	第 1	金下 3-20	202
金	下	第 2	金下 3-35	200
中	山	新 池	平井田 6-32	150
北	中	根	北中根四丁目 28-55	485
中		山	下山ノ田 86-4 外 1 筆	910
桜	ヶ	丘	桜ヶ丘一丁目 3-2	222
北	中	根 第 2	北中根四丁目 45-23	240
北	長	宗	北長宗 102-4	270
海		道	富貴字海道 12-39	194
中		根	中根一丁目 1-51	444
道	仙	田	道仙田 36-44	204
道		兼	富貴字道兼 1-49	546
多	賀	第 2	多賀四丁目 2 外 2 筆	3,390

②子どもの遊び場(区管理)

管理区	名 称	所 在 地	遊場面積
下 門	下門区公民館北	下門 70 の一部	1,460 m <sup>2</sup>
市 場	市場公民館前	前田 43-1 外 1 筆	1,066
市 場	ヒジリ田地内	ヒジリ田 96-4	252
小 迎	小迎公民館前	小迎 71 の一部	65
上 ケ	上ケ公民館前	上ケ 63	100
上 ケ	山ノ神神社境内	山ノ神 57-4 の一部	405
玉 東	玉貫公民館前	向陽四丁目 22 の一部	88
原 田	原田公民館前	原屋敷 41 の一部	203
大 足	南保育園南	明神戸 60 の一部	2,660
大 足	稲 荷 社	後畑 15-1 の一部	766
富 貴	津島社境内	富貴字郷南 33 の一部	783
富貴市場	竜宮保育園南	富貴字南側 47 の一部	770
東 大 高	旧東大高会館西	東大高字郷道南 40 の一部	219
東 大 高	東大高農村広場	東大高字大師田 13 の一部	1,700
東 大 高	東 大 高	東大高字瓶竈 3-1 外	2,471
市 原	市 原	富貴字西迎 18 外	240
市 原	市原農村広場	富貴字新砂 87-5 外 4 筆	5,000
新 田	新田農村広場	富貴字新田 162 外 2 筆	1,041

資料:都市計画課

(8) 緑化事業(平成 24 年度)

① 松くい虫防除事業

伐倒駆除材積…………… 2.2 m<sup>3</sup>

② 武豊町花と緑のまちづくり花壇

番号	花壇名	所在地	面積
1	壺町田	壺町田 115-3 他	82.9 m <sup>2</sup>
2	梨子ノ木	梨子ノ木 9-283 他	79.3
3	蛇 淵	祠峯二丁目 85	125.8
4	二ヶ崎	二ヶ崎一丁目 1 他	95.0
5	前 田	前田 73 他	59.5
6	ヒジリ田	ヒジリ田 1-7 他	31.4
7	金 下	金下 59-5	73.0
8	長尾山(交番前)	迎戸 129-1 他	49.3
9	役場周辺(2ヶ所)	長尾山 2 他	27.8
10	道崎(農協北)	道崎 87 他	63.1
11	道 崎 田	道崎田 8-2 他	238.3
12	西 田 崎	目堀 44-1 他	179.3
13	六 貫 山	六貫山二丁目 99 他	41.8
14	外 面	富貴字外面 63-3 他	24.9

資料:都市計画課

## 2.土 木

(1)町道の状況(実延長)

(単位:km、%)

区 分	延 長	改良済		舗装済	
		延長	改良率	延長	舗装率
平 20 年度	329.6	203.4	61.7	287.1	87.1
平 21 年度	331.9	206.8	62.3	289.5	87.3
平 22 年度	330.3	205.7	62.3	288.4	87.3
平 23 年度	330.7	205.9	62.3	288.9	87.4
平 24 年度	330.6	206.2	62.4	288.9	87.4

資料:土木課

(2)幅員別町道状況(実延長)

(単位:km)

区 分	計	3.5m未満	3.5m以上 5.5m未満	5.5m以上
平 20 年度	329.6	161.3	115.3	53.0
平 21 年度	331.9	160.5	117.4	54.0
平 22 年度	330.3	159.5	117.2	53.6
平 23 年度	330.7	159.4	117.6	53.7
平 24 年度	330.6	159.2	117.2	54.2

資料:土木課

(3)国、県道及び町道状況(実延長)

(単位:km)

区 分	計	国 道	県 道	町 道
平 20 年度	366.2	6.3	30.3	329.6
平 21 年度	360.1	6.3	21.9	331.9
平 22 年度	358.5	6.3	21.9	330.3
平 23 年度	359.9	6.3	22.9	330.7
平 24 年度	361.7	6.3	24.8	330.6

国道・県道は前年度のデータを使用

資料:知多建設事務所・土木課

## (4)橋 梁

(単位:橋、km)

区 分	総 数		国 道		県 道		町 道	
	個数	延長	個数	延長	個数	延長	個数	延長
永久橋	104	1.26	10	0.1	26	0.30	70	0.88
木 橋	-	-	-	-	-	-	-	-

資料:知多建設事務所・土木課

## (5)河 川

## ① 2級河川

水系名	河川名	延 長	流域面積	指定年月日
石川	石川	2.6km	5.1km <sup>2</sup>	昭 5.10.21
堀川	堀川	3.1km	4.2km <sup>2</sup>	昭 50. 4. 1
新川	新川	2.5km	4.3km <sup>2</sup>	昭 27. 8.28

資料:知多建設事務所

## ② 準用河川

水系名	河川名	延 長	指定年月日
2 級 石 川	石 川	1.0km	昭 49. 4. 1
2 級 石 川	浅 水 川	1.3km	昭 49. 4. 1
北 川	北 川	0.7km	昭 49. 4. 1
浦 島 川	浦 島 川	1.2km	昭 51. 4. 1
笠 松 川	笠 松 川	0.2km	昭 51. 4. 1

資料:土木課

### (6)都市下水路

名 称	集水面積	排 水 機	計画台数	稼働台数	排 水 量
上ヶ第1下水路	58.6ha	口径 900mm	2	2	102 m <sup>3</sup> /分/台
		〃 1,100mm	2	2	162
上ヶ第2下水路	21.3	口径 900mm	2	2	103
大足第1下水路	31.0	口径 400mm	2	1	22
		〃 1,000mm	2	2	136
大足第2下水路	22.5	—	—	—	—
長尾山下水路	31.7	—	—	—	—
下田下水路	30.5	口径 600mm	2	—	—
		〃 1,200mm	1	—	—

(注) 排水は1台の数値

資料:上下水道課

### (7)道路等維持関係(平成24年 区長要望)

受理件数	完了件数	処理率
181 件	159 件	87.8%

資料:土木課

## 3. 土地区画整理事業

区 分	中 蓮	北 部 第 一
認 可	昭和46年9月13日	昭和53年6月2日
施 行 面 積	175,944 m <sup>2</sup>	287,727 m <sup>2</sup>
総 事 業 費	619,000 千円	3,378,000 千円
事 業 年 度	昭和46年度～昭和51年度	昭和53年度～昭和62年度
減 歩 率	35.90%	40.19%
整 備 内 容	上水道・都市ガスの布設、 都市計画道路築造と舗装、 区画道路築造と舗装、水路 の築造	上水道・都市ガスの布設、 都市計画道路築造と舗装、 区画道路築造と舗装、 水路の築造

区 分	池 田	梨子ノ木第一
認 可	昭和 58 年 6 月 22 日	昭和 60 年 5 月 29 日
施 行 面 積	76,544 m <sup>2</sup>	267,985 m <sup>2</sup>
総 事 業 費	794,000 千円	3,310,000 千円
事 業 年 度	昭和 58 年度～昭和 62 年度	昭和 60 年度～平成 7 年度
減 歩 率	37.69%	35.90%
整 備 内 容	上水道・都市ガスの布設、 区画道路築造と舗装、水路 の築造	上水道・都市ガスの布設、 都市計画道路築造と舗 装、区画道路築造と舗装、 水路の築造

区 分	平 井	富貴西側(施行中)
認 可	平成 3 年 4 月 5 日	平成 4 年 11 月 20 日
施 行 面 積	230,174 m <sup>2</sup>	153,000 m <sup>2</sup>
総 事 業 費	4,015,000 千円	2,327,500 千円
事 業 年 度	平成 3 年度～平成 10 年度	平成 4 年度～平成 25 年度
減 歩 率	36.60%	31.76%
整 備 内 容	上水道・下水道・都市ガスの 布設、都市計画道路築造と 舗装、区画道路築造と舗装 水路の築造	上水道、都市ガスの布設、 都市計画道路築造と舗装、 区画道路築造と舗装、水路 の築造

区 分	田 平 井	祠 峯
認 可	平成 8 年 6 月 24 日	平成 17 年 12 月 6 日
施 行 面 積	70,541 m <sup>2</sup>	68,004 m <sup>2</sup>
総 事 業 費	1,454,000 千円	1,193,000 千円
事 業 年 度	平成 8 年度～平成 13 年度	平成 17 年度～平成 23 年度
減 歩 率	38.26%	39.98%
整 備 内 容	上水道・下水道・都市ガスの 布設、区画道路築造と舗 装、水路の築造	上水道・下水道・都市ガスの 布設、都市計画道路築造と 舗装、区画道路築造と舗 装、水路の築造



## 4. 町営住宅

建設年度	団地名	戸数	構 造
昭 48 年度	六貫山A棟	50	プレキャストコンクリート造 5 階建
昭 49 年度	六貫山B棟	32	プレキャストコンクリート造 4 階建
昭 50 年度	六貫山C棟	32	プレキャストコンクリート造 4 階建
昭 51 年度	六貫山D棟	40	鉄筋コンクリート造 4 階建

1ヶ月使用料…収入区分に応じた家賃

## 5. 港 湾

### (1)衣浦港の役割

- ①昭和 32 年 5 月重要港湾に指定
- ②臨海工業用地 1,700ha、水域面積 4,000ha
- ③臨港交通施設 臨港道路 7,944m (町内經由路線総延長)  
堀川新橋 59.9m
- ④隣接市町(半田市、碧南市、刈谷市、高浜市、西尾市、武豊町、東浦町、美浜町、一色町)
- ⑤知多・西三河地域の物流・生産活動を支える工業港

### (2)取扱貨物の状況

取扱貨物量(平成 24 年):1,868 万トン

#### ①外貿貨物量:1,318 万トン

輸出:87 万トン(金属くず 53%、鋼材 33%)

輸入:1,231 万トン(石炭 75%、とうもろこし 9%)

#### ②内貿貨物量: 550 万トン

移出:202 万トン(廃棄物 23%、非金属鉱物 14%)

移入:348 万トン(石炭 31%、鋼材 36%、完成自動車 13%)

### (3)港湾計画(改訂)の概要……平成 13 年 7 月

目標年次:平成 20 年代前半

取扱貨物量の推計:2,860 万トン

・外貿貨物量:1,250 万トン

・内貿貨物量:1,610 万トン

### ③主な計画内容

#### [武豊地区]

- ・土地造成及び土地利用計画  
工業用地 314ha、緑地 10ha、廃棄物処理用地 27ha、交通機能用地 14ha
- ・臨港交通施設計画:臨港道路武豊線・臨港道路武豊美浜線・臨港道路知多西三河線 2 車線
- ・港湾環境整備施設計画:緑地 6ha、海浜 620m
- ・大規模地震対策施設計画(平成 15 年 3 月変更)  
:水深 10m 岸壁1バース延長 185m(改良)  
緑地 面積 1ha(既設)
- ・廃棄物処理計画(平成 19 年 11 月変更)
- ・海面処分 活用用地 47ha

#### <参考>

- ・既定計画:昭和 36 年 3 月(目標年次:昭和 45 年)  
昭和 45 年 5 月(目標年次:昭和 55 年)  
昭和 56 年 11 月(目標年次:平成 2 年)  
平成 3 年 8 月(目標年次:平成 12 年)  
平成 13 年 7 月(目標年次:平成 20 年代前半)

#### (4)けい留施設(本町関係現在施設)

##### ①大型けい船岸(公共)

名 称	延長	水深及びけい船能力		
		水深	トン数	船数
武 豊 岸 壁	180m	- 4.5m	700D/WT	3
武豊北ふ頭1号岸壁	185m	-10.0m	15,000D/WT	1
武豊北ふ頭2号岸壁	240m	-12.0m	30,000D/WT	1
武豊北ふ頭3号岸壁	130m	- 7.5m	5,000D/WT	1

資料:衣浦港務所

②物揚場、小型けい船岸(公共)

(単位:m)

名 称	延 長	前面水深
富 貴 物 揚 場	120	- 3.0
明 神 戸 け い 船 護 岸	72	- 1.0
武 豊 け い 船 護 岸	201	- 1.0
武 豊 1 号 物 揚 場	60	- 2.5
武 豊 2 号 物 揚 場	147	- 2.5
武 豊 北 ふ 頭 1 号 物 揚 場	70	- 2.5
武 豊 北 ふ 頭 2 号 物 揚 場	117	- 3.5

資料:衣浦港務所

(5)衣浦湾輸移出入状況

(単位:kt)

区 分	合 計	外国貿易			内国貿易		
		輸出	輸入	計	移出	移入	計
平 20 年	21,509	713	13,877	14,590	2,517	4,402	6,619
平 21 年	16,617	919	10,749	11,668	1,882	3,067	4,949
平 22 年	20,246	716	13,355	14,071	2,390	3,785	6,175
平 23 年	19,639	690	13,037	13,727	2,357	3,555	5,912
平 24 年	18,684	871	12,313	13,184	2,016	3,484	5,500

資料:衣浦港務所

## (6)衣浦湾武豊地区輸移出入状況

## ①輸移出

(単位:t)

区 分	平 20 年	平 21 年	平 22 年	平 23 年	平 24 年
総 数	708,202	480,494	525,716	526,298	529,025
農 水 産 品	—	—	—	—	—
林 産 品	—	—	—	—	—
鉱 産 品	7,670	6,340	—	—	—
金属機械工業品	496,464	302,930	403,897	404,303	380,920
化学工業品	—	715	—	509	—
軽 工 業 品	6,385	8,542	5,815	4,083	3,156
特 殊 品	197,683	161,967	116,004	117,403	144,949

資料:衣浦港務所

## ②輸移入

(単位:t)

区 分	平 20 年	平 21 年	平 22 年	平 23 年	平 24 年
総 数	2,312,538	1,350,145	1,645,745	1,798,399	1,814,656
農 水 産 品	—	—	—	—	—
林 産 品	—	—	—	—	—
鉱 産 品	553,726	246,912	220,217	387,235	453,273
金属機械工業品	1,461,383	875,565	1,171,236	1,150,669	1,126,902
化学工業品	292,744	221,072	254,292	260,495	234,481
軽 工 業 品	—	—	—	—	—
雑 工 業	—	—	—	—	—
特 殊 品	4,685	6,596	—	—	—

資料:衣浦港務所

# < 文 教 >

## 1. 学校教育

### (1) 学校施設の状況

(単位: m<sup>2</sup>)

区 分	敷地面積				建物面積		
	総 数	建 物	運動場	その他	総 数	校 舎	屋 内 運動場
武豊小学校	32,007	19,969	11,844	194	10,439	8,945	1,494
衣浦小学校	30,587	11,299	18,580	708	8,458	7,417	1,041
富貴小学校	21,239	10,334	10,761	144	7,221	6,077	1,144
緑丘小学校	27,641	12,940	12,187	2,514	8,271	7,012	1,259
武豊中学校	39,553	18,249	19,945	1,359	12,042	9,200	2,842
富貴中学校	37,057	13,666	21,913	1,478	9,916	7,999	1,917

資料: 学校教育課  
(各年5月1日現在)

### (2) 小学校の状況

区 分	学校 数	学級 数	教 員 数			児 童 数		
			計	男	女	計	男	女
平 19 年	4	88	115	47	68	2,713	1,418	1,295
平 20 年	4	90	119	49	70	2,734	1,400	1,334
平 21 年	4	93	124	49	75	2,760	1,395	1,365
平 22 年	4	93	125	51	74	2,712	1,398	1,314
平 23 年	4	92	122	47	75	2,734	1,408	1,326
平 24 年	4	93	122	48	74	2,693	1,373	1,320
平 25 年	4	92	127	49	78	2,670	1,361	1,309
	武豊小学校	29	39	16	23	849	443	406
	衣浦小学校	18	27	9	18	514	260	254
	富貴小学校	18	25	11	14	485	243	242
	緑丘小学校	27	36	13	23	822	415	407

資料: 学校教育課

## (3)中学校の状況

(各年5月1日現在)

区 分	学校数	学級数	教 員 数			生 徒 数		
			計	男	女	計	男	女
平 19 年	2	36	67	40	27	1,185	589	596
平 20 年	2	36	68	40	28	1,181	610	571
平 21 年	2	40	75	45	30	1,245	658	587
平 22 年	2	42	79	48	31	1,310	683	627
平 23 年	2	44	82	48	34	1,357	690	667
平 24 年	2	42	80	47	33	1,382	705	677
平 25 年	2	43	80	46	34	1,373	715	658
	武豊中学校	28	50	25	25	948	496	452
	富貴中学校	15	30	21	9	425	219	206

資料:学校教育課

## (4)中学校卒業者の進路

(各年5月1日現在)

区 分	総 数	進学者	就職者	教育訓練機関 等 入 学 者	無業者	進学率(%)
平 19 年	383	365	13	0	5	95.3
平 20 年	415	403	5	0	7	97.1
平 21 年	367	354	3	1	9	96.5
平 22 年	400	386	0	1	13	96.5
平 23 年	410	393	3	0	14	95.9
平 24 年	435	424	3	0	8	97.5
平 25 年	467	456	2	0	9	97.6

資料:学校教育課

## (5)学校給食センター

(平成25年5月1日現在)

所 在 地	大字東大高字中池下1-2
完 工	昭和50年3月31日
構 造	鉄骨造一部鉄筋コンクリート造
敷 地 面 積	2,114 m <sup>2</sup>
建 築 面 積	973 m <sup>2</sup>
能 力	1日 8,000食
実 施 食 数	1日 4,282食
給 食 費	1食 小学校 230円 中学校 260円

## 2. 社会教育

### (1) 社会教育・文化振興

(平成 24 年度)

	事業名	対象	内容	参加者数
青少年教育	青少年教育講座	小中学生(親子)	土・日・長期休暇に行う教室・講座	延 人 186
	青少年リーダー養成事業	単 位 子 ども 会リーダー	キャンプを行いリーダーの資質等を向上させる	144
	成人式	新成人	式典と記念行事	362
成人教育	福寿大学	町内在住 60 歳以上	豊かな人生を送る知識等の学習	2,547
	ゆめたろうパソコン教室	一般	パソコン基本操作の学習	108
家庭教育	新米お母さんの教室	妊婦	出産前・後の子育て教育	28
	子育てリフレッシュ講座	子育て中の親	子育て中の親のストレスを解消する	34
	親子ふれあいひろば	乳幼児とその親	親子のあそびや子育てに関する学習活動、交流活動	558 (組)
青少年健全育成	青少年健全育成推進町民大会	青少年指導者	青少年問題について考え健全育成のための運動を展開する	330
	「家庭の日」作品展示	町内小・中学生	「家庭の日」に関する図画の展示	513
	親子ふれあい教室	保育園児・小学生とその保護者	アクセサリーづくり教室、料理教室、かんたん工作教室、紙飛行機教室	45 (組)
文化振興	民踊講習会	成人一般	盆踊りの実技講習	280
	ふるさとまつり	全町民	盆踊り大会・アトラクション	9,690

資料:生涯学習課

## (2)中央公民館

### ①施設概要

所在地	字山ノ神 20-1
完工	昭和 51 年 4 月 30 日
開館	昭和 51 年 5 月 12 日
構造	鉄筋コンクリート造 3 階建
敷地面積	16,737 m <sup>2</sup>
建築面積	3,299 m <sup>2</sup>
休館日	毎週月曜日(ただし、国民の祝日に関する法律に規定する休日は除く)及び年末年始
開館時間	午前 8 時半～午後 5 時(貸館がある場合、最大 9 時)

### ②利用状況

(単位:人)

区分	平 22 年度	平 23 年度	平 24 年度
講堂(楽屋含)	41,094	34,442	35,468
料理実習室	2,523	3,367	3,181
第 1・2 会議室	7,371	7,137	7,353
教育研修室	2,539	2,853	2,543
第 1 和室	1,118	1,437	1,495
展示ホール・壁面	3,108	3,689	4,033
第 2 和室	4,021	3,403	3,669
第 3・4 会議室	6,333	5,645	5,072
視聴覚室	6,901	8,221	7,318
団体室	2,587	2,666	2,386
P C 室	1,225	1,300	1,035
第 5 会議室	1,782	1,883	1,759
実習室	3,306	3,049	2,825
講座室	5,342	4,552	4,349
東広場	36,595	26,492	39,981
合計	125,845	110,136	122,467



## ③事業内容

(平成24年度)

名 称	回	期 間	時 間	講 師	延べ 人数
手軽にできる漬物教室	2	6/7・14(木)	13:30～ 15:30	青木 登	28
自分でできる整膚教室	5	6/13・27、7/11・25 8/8(水)	13:30～ 15:00	茶谷和子	98
韓国工芸 ポジャギ教室	8	6/5、7/3・17・31 8/7・14・28、9/11(火)	14:00～ 15:30	劉 静煥	150
男性のための料理教室	4	7/6・20、8/3・31(金)	13:30～ 15:30	石川ゆり子	60
ネ イ ル 教 室	4	8/5・19、9/2・23(水)	10:00～ 11:30	NPO 法人 Smiley Dream	45
韓国家庭料理教室	2	11/1、12/6(木)	10:00～ 12:00	劉 静煥	36
健 康 ツ ボ 教 室	3	11/2・9・16(金)	10:00～ 11:30	石原由梨	42
蕎 麦 う ち 教 室	2	11/20(火)・21(水)	10:00～ 13:00	ボランティア団体 ゆめすけ麺	23
手作りみそ教室 ( 赤 み そ )	1	12/9(日)	10:00～ 12:00	中川安憲	20
正月の寄せ植え教室	1	12/16(日)	9:00～ 12:00	高嶋清三	6
ファミリーでお料理教室	2	12/16、2/17(日)	10:00～ 13:00	石川ゆり子	41
収 納 教 室	3	1/31、2/7・14(木)	10:00～ 11:30	平野敬子	54
手作りみそ教室 ( 麦 み そ )	1	1/20(日)	10:00～ 12:00	中川安憲	11
切 り 絵 教 室	3	12/4、2/26、3/5(火)	13:30～ 15:30	山崎 修	51
手作りみそ教室 ( 米 み そ )	1	2/24(日)	10:00～ 12:00	中川安憲	11

#### ④利用団体別使用回数

区 分	総 数	教育委員会	社会教育 関係団体	町行政機 関 団 体	公共団体	社会福祉 関係団体	私的団体
平 20 年度	3,276	350	1,804	132	115	462	413
平 21 年度	3,328	349	1,749	158	124	439	509
平 22 年度	3,481	368	1,706	148	105	512	642
平 23 年度	3,469	388	1,585	145	109	598	644
平 24 年度	3,459	360	1,517	163	81	624	714

#### 公民館まつり(平成 24 年度)

期 日 5 月 19 日(土) 20 日(日)

午前 10 時～午後 4 時

(但し 20 日は午後 3 時 30 分まで)

内 容 芸能発表会、インターネット体験教室、  
各サークルの作品展示・活動報告、酒害相談、  
ストラップ作り、大型絵本、献血、  
子どもの遊びコーナー、各種バザー等

入場者数 延べ 14,164 人

#### (3)町民会館(ゆめたろうプラザ)

##### ①施設概要

所 在 地	字大門田 11
完 工	平成 16 年 6 月 30 日
開 館	平成 16 年 9 月 24 日
構 造	鉄骨造一部鉄筋コンクリート造
敷 地 面 積	23497.81 m <sup>2</sup>
床 面 積	8990.24 m <sup>2</sup>
休 館 日	毎週月曜日(輝きホールは毎週月・火曜日) (ただし、その日が国民の祝日及び休日の 場合は、その翌日以降の最も早い平日) 及び年末年始
貸 館 時 間	午前 9 時～午後 10 時

②事業内容  
文化振興

開催日	主な公演(事業)名	会場	入場者数	主催者
4月28日	3本の手のスケルツォ	響きホール	94	NPO たけとよ
5月5日	ゆめプラ メイト総会	輝きホール	67	教育委員会
5月20日	サロン① 田村緑(ピアノ)	響きホール	95	NPO たけとよ
5月26日	ムッシュかまやつ×泉谷しげる トーク&ライブ	輝きホール	470	NPO たけとよ
6月16日	みんないっしょに！ ケロケロぽんぽんケロポンズ	輝きホール	578	舞台芸術企画 ゆめっぴ
6月24日	Circus おもしろクラシック	輝きホール	535	NPO たけとよ
6月30日	サロン② 宮本妥子 他(マリンバ・パーカッション)	響きホール	179	NPO たけとよ
7月14日	サロン③ 瀧村依里 他 (ヴァイオリン・朗読・ダンス)	響きホール	97	NPO たけとよ
7月21日	避難訓練コンサート	輝きホール	160	教育委員会
7月22日	ゆめたろう寄席(三遊亭円楽)	輝きホール	488	教育委員会
8月1日	ディア・フリーダム・スイート	響きホール	137	実行委員会
8月9日	子供のためのシェイクスピア 「ヘンリー六世Ⅲ」	輝きホール	142	NPO たけとよ
8月19日	出張！なんでも鑑定団 in たけとよ	輝きホール	630	教育委員会
9月1日	文化協会 50周年記念公演 講談 神田紫	輝きホール	417	文化協会
9月5日 、 9月9日	ギャラリー企画展 「稲葉実と知多半島ゆかりの現代 洋画家たち展～人と自然と」	ギャラリー	561	教育委員会

9月8日	サロン④ かとうかなこ(アコーディオン)・岡崎泰正(ギター)	響きホール	151	NPO たけとよ
9月9日	Swing Band TAKETOYO 定期公演	輝きホール	393	実行委員会
9月16日	レクチャーコンサート第4弾 能への誘い 能「敦盛」	響きホール	147	NPO たけとよ
9月19日	ゆめプラ モーニングコンサート①	響きホール	160	実行委員会
9月23日	松竹特別公演「初蕾」	輝きホール	470	教育委員会
10月5日	サロン⑤ 今井彩子・小林朋子・ 小野木遼(ピアノ三重奏)	響きホール	92	NPO たけとよ
10月14日	芸能祭	輝きホール	1,318	文化協会
10月17日	ゆめプラ モーニングコンサート②	響きホール	140	実行委員会
11月3日 11月4日	町民文化祭	全館	5,447	実行委員会
11月17日	文化講演会 藤田弓子	輝きホール	576	教育委員会
11月18日	サロン⑥ 田中靖人(サクソフォン)・白石光隆(ピアノ)	響きホール	132	NPO たけとよ
11月21日	ゆめプラ モーニングコンサート③	響きホール	133	実行委員会
11月23日	ゆめホテルコンサート	響きホール	66	NPO たけとよ
12月2日	ダンボール人形劇場 「お花のハナックの物語」	輝きホール	510	NPO たけとよ
12月8日	名作映画鑑賞会「マダガスカル3」 「宇宙兄弟」「一枚のハガキ」	輝きホール	941	文化協会
12月19日	ゆめプラ モーニングコンサート④	響きホール	170	実行委員会

1月10日	【知多半島春の音楽祭】 井上道義指揮&オーケストラ・アンサンブル金沢	輝きホール	362	実行委員会
1月16日	ゆめプラ モーニングコンサート⑤	響きホール	156	実行委員会
2月2日 、 2月3日	武豊町民劇団 TAKE TO YOU 定期公演	輝きホール	1,006	実行委員会
2月20日	ゆめプラ モーニングコンサート⑥	響きホール	188	実行委員会
2月24日	【知多半島春の音楽祭】 合唱構成 ぞうれっしゃがやってきた	輝きホール	977	実行委員会
3月9日	Swing Band TAKETOYO 定期公演	輝きホール	414	実行委員会
3月10日	【知多半島春の音楽祭】 「ザ・ソング・オブ・ストリングス」	響きホール	139	実行委員会
3月16日	【知多半島春の音楽祭】 「ジョルジュ」竹下景子・真那古敬二・清塚信也(ピアノ)	輝きホール	421	実行委員会
3月17日	【知多半島春の音楽祭】 Keiko Lee Live	輝きホール	583	実行委員会

### ③利用状況

施設別利用率(平成24年度)

(単位:%)

施設名	4・5月	6・7月	8・9月	10・11月	12・1月	2・3月	計
月・火曜休館 利用可能日数	43日	43日	45日	43日	38日	43日	255日
輝きホール	44.2	76.7	60.0	67.4	78.9	86.0	68.6
月曜休館 利用可能日数	52日	52日	53日	52日	46日	51日	306日
響きホール	59.6	86.5	81.1	90.4	89.1	72.5	79.7
ギャラリー	1.9	21.1	69.8	78.8	43.5	31.4	41.2
創作工房	44.2	76.9	88.7	84.6	63.0	76.5	72.5
情報考房	63.5	84.6	72.5	84.6	73.9	84.3	80.1
練習室	98.0	100.0	98.1	100.0	97.8	100.0	99.0
ミーティングルーム1	61.5	80.8	83.0	90.4	71.7	74.5	77.1
ミーティングルーム2	59.6	67.3	69.8	75.0	63.0	66.7	67.0
ミーティングルーム3	69.2	75.0	66.0	88.5	73.9	82.4	75.8
スタジオ	80.8	84.6	88.7	94.2	76.1	82.4	84.6
和室	67.3	67.3	77.4	86.5	76.1	62.7	72.9

### 施設別利用人数

(単位:人)

施設名	平22年度	平23年度	平24年度
輝きホール	37,351	42,629	35,972
響きホール	24,526	33,097	24,512
ギャラリー	6,490	5,884	5,641
創作工房	7,719	8,297	6,584
情報考房	9,092	8,165	8,494
練習室	18,060	17,176	17,628
ミーティングルーム	15,716	18,705	16,778
スタジオ	2,762	2,489	2,278
和室	4,761	6,012	4,434
その他	400	200	30
計	126,877	142,654	122,351

#### (4) 歴史民俗資料館

##### ① 施設概要

所在地	字山ノ神 20-1		
完工	昭和 60 年 3 月 20 日		
開館	昭和 60 年 8 月 27 日		
構造	鉄筋コンクリート造 2 階建		
敷地面積	1,646.9 m <sup>2</sup>	床面積	697.91 m <sup>2</sup>
休館日	月曜日・祝日・年末年始		
開館時間	午前 9 時～午後 5 時		

##### ② 主な文化財・史跡等一覧表

種別	名称	所在地等	種別	名称	所在地等	
建造物	庄屋屋敷	上ヶ(三井氏宅)	史跡	富貴城跡	富貴字郷北	
	旧国鉄武豊港轉車台 <sup>国</sup>	道仙田		中蓮古墳	中蓮	
美術工芸品	襖絵十面	円観寺		二ツ峯古窯群跡	二ツ峯	
	中田池古窯出土品(町)	歴史民俗資料館		蛇ヶ谷古窯群跡	蛇ヶ谷	
	山崎古墳出土品(町)	歴史民俗資料館		南蛇ヶ谷古窯群跡	上山ノ田	
有形民俗	堀田稻荷の算額(県)	歴史民俗資料館		北小松谷古窯群跡	北小松谷	
	山車11台(町)	11 区		自然公園内古窯群跡	富貴字深谷	
史跡	長尾学校跡	上ヶ(坂田氏宅)		下別曾古窯群跡	富貴字下別曾	
	長尾城跡	JR武豊駅西		中田池古窯群跡	富貴字中田 <sup>ほか</sup>	
	高橋熙君顕彰像	JR武豊駅前		ウスガイト遺跡	富貴字薄里 <sup>ほか</sup>	
	長尾山鳳翔閣跡	役場庁舎地内	山崎古墳	富貴字山崎		
	跡	武豊港臨港線跡	道仙田	天然記念物	白山社のクロガネモチ(県)	富貴字郷北
		旧武豊港	道仙田		壱町田湿地植物群落(県)	壱町田
		旧国鉄武豊線武豊停車場跡	道仙田		八幡社のクスノキ群(町)	下門
		明治天皇御小休所	里中(靱山氏宅)		教福寺のウバメガシ(町)	富貴字寺西
知里付神社	東大高字池田	武雄神社の社叢	上ヶ			

国: 国登録文化財 (県): 県指定文化財 (町): 町指定文化財

## ③展示

平成24年度

展 示 名		期 間	内 容
春	はたおり教室作品展	5/9(水) ～5/20(日)	手織り知多木綿のはたおりを学んでいる方々の作品展(体験あり)
夏	武豊の自然を写す10	7/3(火) ～9/9(日)	壱町田湿地を中心とした武豊町の自然について撮りためたアルバムから紹介
秋	木造和船模型展	11/1(木) ～12/2(日)	川にまつわる木造和船の模型を展示
冬	むかしのくらし展	12/18(火) ～2/10(日)	明治から昭和にかけての生活道具を展示
	ひな飾り展	2/23(土) ～4/12(金)	明治・大正・昭和のひな人形などのひな飾りを展示

## ④教室・体験講座

平成24年度

教室・講座名	回数	期 日	参加数	講 師
古文書を学ぶ会(中級)	12回	毎月第4土曜日	11人	大賀清史
町を見て聞いて歩く会	12回	毎月1回 (土又は日曜日)	39人	町民の方々
むかしを学び伝える会	24回	毎月2回程度 (原則、土、日、祝日)	22人	町民の方々
おじいさんのアウトドア 30	1回	4/21(土)	74人	永田秀基
はたおり体験	1回	5/9(水) ～5/20(日)	45人	はたおり教室 及びはたおり 友の会の方々
		7/24(火) ～7/28(土)	12人	
布ぞうりづくり	1回	8/19(日)	10人	町民の方々
おじいさんのアウトドア 31	1回	11/24(土)	48人	永田秀基
むかし細工教室	1回	1/19(土)	8人	町民の方々
おこしもの作り	1回	2/23(土)	17人	町民の方々
郷土の味、たまり料理体験	1回	3/16(土)	9人	町民の方々



## ⑤壱町田湿地一般公開

平成 24 年度

回	公開日	公開時間	見学者数
1	7月22日(日)	9:00～14:30	194人
2	8月4日(土)	9:00～14:30	109人
3	8月5日(日)	9:00～14:30	175人
4	9月1日(土)	9:00～14:30	141人
5	9月2日(日)	9:00～14:30	174人
合計			793人

## (5)図書館

## ①施設概要

所在地	字山ノ神 135-1
完工	昭和61年3月20日
開館	昭和61年8月1日
構造	鉄筋コンクリート造2階建
敷地面積	3,500 m <sup>2</sup>
建築面積	1875.26 m <sup>2</sup>
休館日	毎週月曜日(祝日および振替休日の場合開館) 年末年始(12/28～1/4)、 館内整理日(毎月最終金曜日)、特別整理期間
開館時間	午前9時～午後7時

②蔵書構成

(平成 25 年 3 月 31 日現在)

前年度末蔵書数	受入数	除籍数	蔵書数
228,431	9,624	11,170	226,885

蔵書内訳

一 般 図 書	児 童 図 書	参 考 資 料	郷 土 資 料	視聴覚資料 (紙芝居含)	合 計
150,532	58,663	3,486	8,087	6,117	226,885

③逐次刊行物(タイトル数)

新 聞	雑 誌	官 公 報
15	100	10

④利用状況

	開館日数	来館者数	貸出人数	貸出冊数	登録者数
平 22 年度	287	196,745	84,490	457,722	42,071
平 23 年度	272	181,697	83,318	458,192	43,496
平 24 年度	293	208,590	87,926	483,445	44,562

資料:生涯学習課

### 3. 社会体育

#### (1) 体力づくり事業

区 分	会 場	実 期	施 間	回 数	平 24 年度 参加者
体力チェック	総合体育館	7	月	回 1	人 23
第13回チャレンジギネス大会	総合体育館	9		1	667
第3回たけとよウォーカー	総合体育館及び 町内一円	10		1	1,680
第7回愛知駅伝	愛・地球博記念公園	12		1	23
第14回ゆめたろうスマイルマラソン	総合体育館周辺	1		1	2,747
体育功労者表彰式	中央公民館	2		1	100
スポーツ指導者研修会	中央公民館	2		1	100

資料: 総合体育館

#### (2) 学校施設開放状況

区 分	平 22 年度	平 23 年度	平 24 年度
小学校施設(人)	87,438	78,917	79,515
中学校施設(人)	36,475	36,375	36,317
高校施設(人)	5,785	6,421	6,012
計	129,698	121,713	121,844

資料: 総合体育館

#### (3) 町営プール

区 分	武豊町営プール	富貴町営プール
所在地	中根四丁目 5	富貴字外面 60-2
敷地面積	2,749 m <sup>2</sup>	1,775 m <sup>2</sup>
施設内容	コンクリート造 25m プール	鉄板造 25m プール、幼児用プール

資料: 総合体育館

プール一般開放（平成 24 年度）

○期 間 7 月 23 日～8 月 24 日（ただし、土、日曜日は休み）

○開放プール 町内 4 小学校プール

プ ー ル 名	総入場者数(人)	開 放 日 数 ( 日 )	1 回平均入場者数(人)
武豊小プール	1,889	11	63
衣浦小プール	1,149	10	43
富貴小プール	1,245	11	43
緑丘小プール	2,101	11	70
計	6,384	43	55

資料：総合体育館

(4)運動公園

○概 要

敷地面積	39,528 m <sup>2</sup>	
グラウンド	17,799.12 m <sup>2</sup>	(野球 2 面、夜間照明付)
テニスコート	3,851.72 m <sup>2</sup>	(人工芝 5 面、夜間照明付)
管理棟	204.24 m <sup>2</sup>	(鉄筋平屋建、ロッカー室等)
野外便所	23.04 m <sup>2</sup>	
多機能型トイレ	9.00 m <sup>2</sup>	
駐 車 場	130 台収容	
自 転 車 置 場	50 台収容	

○利用状況

(単位：人)

区 分	種 目	平 22 年 度	平 23 年 度	平 24 年 度
グラウンド	野球	18,518	19,033	20,680
〃	ソフトボール	315	507	723
〃	その他	3,558	4,818	4,490
テニスコート	テニス	18,013	15,665	16,983
弓道場	弓道	3,662	3,250	2,727

資料：総合体育館

### (5)運動公園第2グラウンド

総面積	3,000 m <sup>2</sup>
弓道場	射場 85.32 m <sup>2</sup> (5人立、夜間照明付)
	的場 30.96 m <sup>2</sup>
野外便所・器具庫	52.96 m <sup>2</sup>
多目的広場	1,437.07 m <sup>2</sup>

### (6)総合体育館

所在地	大字東大高字清水 128
完工	平成5年2月28日
開館	平成5年4月8日
構造	鉄筋コンクリート造3階建
敷地面積	10,600 m <sup>2</sup>
建物面積	6,552 m <sup>2</sup>
第一競技場	1,890 m <sup>2</sup> (バレーボール3面、バドミントン10面)
第二競技場	635 m <sup>2</sup> (バスケットボール1面、バレーボール1面)
第三競技場	501 m <sup>2</sup> (柔道または剣道2面)
トレーニング室	266 m <sup>2</sup>
休館日	毎週月曜日(ただし祝休日は開館)と年末年始
開館時間	午前9時～午後9時30分

資料:総合体育館

## ○利用状況

(単位:人)

区 分	平 22 年度	平 23 年度	平 24 年度
競 技 場	109,146	112,891	115,998
トレーニング室	20,589	23,246	24,746
会 議 室	4,359	5,092	5,096
そ の 他	29	290	185
計	134,123	141,519	146,025

資料:総合体育館

## (7)武豊緑地グラウンド

多目的広場 10,880 m<sup>2</sup>

(ソフトボール 2 面、サッカー1 面)

区 分	利用者数(人)		
	平 22 年度	平 23 年度	平 24 年度
多目的広場	10,180	12,351	14,680

資料:総合体育館

# < 上下水道 >

## 1. 水道

### (1) 水道利用状況

本町の水道は愛知用水の実現による上水道事業計画に伴い昭和 37 年 2 月施設能力(1 日最大給水量)2,070 m<sup>3</sup>で給水を開始しました。給水開始当初の昭和 37 年度の実績は給水人口 6,313 人(普及率 34%)1 日最大給水量 1,242 m<sup>3</sup>でした。

#### (第 1 期拡張事業)

昭和 41 年度実績で給水人口 13,032 人、1 日最大給水量 4,115 m<sup>3</sup>となり施設能力を超えたため昭和 42 年度から 5 か年計画により施工。

#### (第 2 期拡張事業)

県営水道の第 3 期拡張事業に伴い、配水系統の変更及び将来の水需要における受水体制を確立するため昭和 49 年度から 3 か年計画により施工。

#### (第 2 期拡張事業第 1 次変更)

区画整理事業及び近隣未給水区域の開発により人口の増加が見込まれ、給水区域の拡張が必要であり、又、大口需要先である工場の使用水量が昭和 50 年ごろより県営工業用水に切り替わり、水量の見直しが必要になったため昭和 60 年度より 9 か年計画により施工。

#### (第 3 期拡張事業)

県企業庁による内陸工業用地の開発、土地区画整理事業による宅地開発により給水人口と給水量の増加が見込まれるため施設の拡張が必要であり、又、安定給水を確保するため受水点を複数化するよう施設の新設及び改良を目指し、平成元年度より着工。

(平成 25 年 3 月 31 日現在)

区 分	創 設	第 1 期拡張事業	第 2 期拡張事業	第 2 期拡張事業 第 1 次 変 更	第 3 期拡張事業
認可年月日	昭 35. 8. 31	昭 42. 3. 31	昭 49. 1. 19	昭 60. 3. 25	平 元 . 3. 31
完工年月日	昭 36. 9. 30	昭 47. 3. 31	昭 52. 3. 31	平 6 . 3. 31	平 26. 3. 31(計画)
計画給水人口	12,500 人	32,800 人	36,500 人	43,400 人	45,000 人(計画)
1日最大給水量	2,070 m <sup>3</sup>	12,500 m <sup>3</sup>	21,000 m <sup>3</sup>	21,000 m <sup>3</sup>	23,000m <sup>3</sup> (計画)
1人1日給水量	165 ℓ	380 ℓ	575 ℓ	484 ℓ	511ℓ(計画)
総 事 業 費	50,063 千円	192,714千円	647,525千円	160,063千円	826,954千円(計画)
受水先(県営水道)	大谷浄水場	上野浄水場	知多浄水場	知多浄水場	知多浄水場

資料:上下水道課

## (2)現 況

### 配水施設

壺町田 172 配水池(鉄筋コンクリート造)2,000 m<sup>3</sup>×2 池

壺町田 173 配水池(鉄筋コンクリート造)8,000 m<sup>3</sup>×1 池

上原 142-48 配水池(プレストレストコンクリート造)  
4,000 m<sup>3</sup>× 1 池

富貴字黒山 1-22 配水池(プレストレストコンクリート造)  
500 m<sup>3</sup>× 1 池

### 浄水施設

次亜塩素酸ソーダ注入設備一式

### 電気計装設備

受水流量指示記録積算計 配水流量指示記録積算計

配水池水位記録積算計 残留塩素記録積算計

### 増圧ポンプ設備

町内6ヶ所……上山統合、上山ノ田第 2、壺町田、原田、  
石田、富貴



## (3)口径別給水契約件数

(平成25年3月31日現在)

口径	13mm	20	25	30	40	50	75	100	150	計
戸数	12,579	3,292	213	35	44	37	10	4	4	16,218

資料:上下水道課

## (4)口径別延長

(平成25年3月31日現在)

口径(mm)	延長(m)	口径(mm)	延長(m)
13	23	150	23,111
20	3,855	200	13,019
25	10,821	250	4,119
30	8,289	300	7,087
40	6,736	350	5
50	77,519	400	4,484
75	52,522	450	1,531
80	226	500	6,366
100	90,015	不明	657
125	365	計	310,750

資料:上下水道課

## (5)料金(1ヶ月)

(平成25年4月1日現在)

基本料金		水量料金	
量水器の口径(mm)	1ヶ月の料金(円)	1ヶ月の使用水量	1m <sup>3</sup> 当たりの料金(円)
13	525	～ 10 m <sup>3</sup>	52.50
20	630	11 m <sup>3</sup> ～ 20 m <sup>3</sup>	136.50
25	735	21 m <sup>3</sup> ～ 30 m <sup>3</sup>	147.00
30	1,890	31 m <sup>3</sup> ～ 50 m <sup>3</sup>	162.75
40	2,835	51 m <sup>3</sup> ～ 100 m <sup>3</sup>	173.25
50	5,250	101 m <sup>3</sup> ～	194.25
75	7,350	臨時使用	294.00
100	14,700		
150	42,000		

(注) 1ヶ月の水道料金=基本料金+水量料金

2ヶ月検針による1ヶ月分の使用水量の算出方法

前半1ヶ月分=2ヶ月分使用水量÷2(端数切り捨て)

後半1ヶ月分=2ヶ月分使用水量÷2(端数切り上げ)

## (6)工事申込金 (平成 25 年 4 月 1 日現在)

口径(mm)	申込金(円)	口径(mm)	申込金(円)	口径(mm)	申込金(円)
13	31,500	30	168,000	75	997,500
20	73,500	40	294,000	100	1,858,500
25	115,500	50	462,000	150	4,200,000

資料:上下水道課

## (7)給水状況

区 分		平 22 年度	平 23 年度	平 24 年度
行政区域内人口	人	42,517	42,635	42,593
給水人口	人	42,484	42,602	42,562
年間総給水量	m <sup>3</sup>	5,336,003	5,147,458	5,181,546
年間総有収水量	m <sup>3</sup>	5,020,819	4,852,433	4,827,825
有収率	%	94.09	94.27	93.17
1日最大給水量	m <sup>3</sup>	17,217	17,252	17,102
1日平均給水量	m <sup>3</sup>	14,619	14,064	14,196
1人1日最大給水量	ℓ	405	405	402
1人1日平均給水量	ℓ	344	330	334
給水戸数	戸	15,770	15,997	16,218
普及率	%	99.92	99.92	99.93

資料:上下水道課

## 2. 公共下水道

### (1) 計画の概要

事業名 衣浦西部流域関連武豊町公共下水道  
 事業認可 昭和60年度  
 事業施行期間 自 昭和60年5月20日  
 至 平成26年3月31日

名称	都市計画決定	下水道法事業認可	都市計画法事業認可
当初	昭和58年12月1日 武豊町告示	昭和60年3月28日 知事認可	昭和60年5月20日 愛知県告示
最終変更	平成22年12月24日	平成23年3月11日	平成23年3月11日
処理区域面積	—	652ha	652ha
計画人口	—	32,850人	32,850人
計画汚水量	—	19,822 m <sup>3</sup> /日	19,822 m <sup>3</sup> /日
計画目標年次又は認可事業期間	—	昭和60年3月28日 ∩ 平成26年3月31日	昭和60年5月20日 ∩ 平成26年3月31日

資料: 上下水道課

### (2) 認可計画の内容

計画面積	652ha
計画人口	32,850人
日最大計画汚水量	19,822 m <sup>3</sup> /日
流入水質	BOD275mg/リットル SS193mg/リットル
処理水質	BOD15mg/リットル SS20mg/リットル
管梁(汚水)	17,020m
管梁(雨水)	5,430m
ポンプ場	4ヶ所 既設3ヶ所(雨水)
総事業費	23,824百万円
処理場	県流域下水道衣浦西部浄化センター

資料: 上下水道課

### (3)衣浦西部流域下水道の概要

名 称	都市計画決定	下水道法事業認可	都市計画法事業認可
当 初	昭和57年12月27日 愛知県告示	昭和58年12月16日 大臣認可	昭和60年3月20日 建設省告示
最 終 変 更	平成22年12月24日	平成24年3月19日	平成24年3月28日
処理区域面積	—	3,809 ha	—
処理場面積	—	21.78 ha	21.78 ha
処理場能力	—	日最大103,600 m <sup>3</sup> /日	—
幹線管きょ延長	—	L=25,750m	L=26,120m
計画目標年次又は 認可事業期間	—	昭和58年12月16日 ) 平成30年3月31日	昭和60年3月20日 ) 平成30年3月31日

資料:上下水道課

### (4)流域関連市町の計画概要

市町村名	基本計画	下水道事業計画認可		
	処理区域面積 (ha)	処理区域面積 (ha)	計 画 人 口 (人)	計画汚水量 (m <sup>3</sup> /日最大)
半田市	2,289	2,132	107,142	55,133
知多市	195	195	13,570	6,644
阿久比町	671	387	19,370	9,572
東浦町	736	438	27,869	13,752
武豊町	875	657	34,614	18,297
計	4,766	3,809	202,565	103,398

資料:上下水道課

## (5)年度別整備状況

(各年度3月31日現在)

区分 年度	整備計画		行政人口 C(人)	処理区域	処理区域内	処理区域内	進捗率 (面積)	普及率 (人口)	水洗化率 (人口)
	処理面積 A (ha)	処理人口 B (人)		面積 D(ha)	人口 E(人)	接続人口 F(人)			
平 12	652	39,100	40,230	387	17,300	13,000	59.4	43.0	75.1
平 13	652	39,100	40,712	417	19,100	14,400	64.0	46.9	75.4
平 14	652	39,100	40,758	431	20,220	15,200	66.1	49.6	75.2
平 15	652	39,100	40,890	454	21,310	16,100	69.6	52.1	75.6
平 16	652	39,100	41,165	470	22,170	16,930	72.1	53.9	76.4
平 17	652	39,100	41,336	492	23,570	18,480	75.5	57.0	78.4
平 18	652	39,100	41,868	513	24,520	19,730	78.7	58.6	80.5
平 19	652	39,100	42,100	545	28,658	21,127	83.6	68.1	73.7
平 20	652	39,100	42,327	574	30,627	22,250	88.0	72.4	72.6
平 21	652	39,100	42,500	604	31,958	23,614	92.6	75.2	73.9
平 22	652	39,100	42,517	637	32,628	24,450	97.7	76.7	74.9
平 23	652	39,100	42,635	652	33,013	25,058	100.0	77.4	75.9
平 24	652	39,100	42,593	652	33,048	25,681	100.0	77.6	77.7

資料:上下水道課

## (6)使用料(1ヶ月)

(平成25年4月1日現在)

使用料 (税込) 種別	基本使用料		超過使用料(1m <sup>3</sup> につき)				
	排出量	使用料	11 m <sup>3</sup> から 20 m <sup>3</sup> まで	21 m <sup>3</sup> から 40 m <sup>3</sup> まで	41 m <sup>3</sup> から 100 m <sup>3</sup> まで	101 m <sup>3</sup> から 500 m <sup>3</sup> まで	501 m <sup>3</sup> から
一般用	10 m <sup>3</sup> まで	円 840	円 94.50	円 110.25	円 136.50	円 173.25	円 220.50

(注)1ヶ月の下水道使用料に端数が生じた場合、1円未満は切り捨て

資料:上下水道課

# < ガ ス >

## 1. ガス

用途別ガス利用状況

戸数(戸) = 月末取付メーター数

使用量(m<sup>3</sup>) = 年間合計使用量 13A

区分		平 21 年度	平 22 年度	平 23 年度	平 24 年度
総数	戸数	9,654	9,670	9,736	9,835
	使用量	32,537,141	34,857,484	37,426,913	49,631,007
家庭用	戸数	9,410	9,428	9,494	9,591
	使用量	3,252,063	3,374,326	3,345,862	3,364,736
工業用	戸数	31	33	33	38
	使用量	28,520,089	30,658,312	33,257,376	45,464,287
商業用	戸数	108	105	106	102
	使用量	323,159	319,480	332,665	282,559
医療用	戸数	37	35	35	37
	使用量	214,998	251,129	239,544	270,237
その他	戸数	68	69	68	67
	使用量	226,832	254,237	251,466	249,188

(注)戸数は3月末日現在

資料:東邦ガス(株)半田営業所

## < 広域行政事務 >

### 1. 知多中部広域事務組合

所在地 半田市東洋町一丁目 6

組織 半田市、阿久比町、東浦町、武豊町

共同事務 消防に関する事務、(消防団・消防水利事務を除く)  
火葬場(斎場施設を含む)の設置・管理に関する事務  
(東浦町を除く)

組合議会議員定数

半田市 6 人、阿久比町 3 人、東浦町 3 人、武豊町 3 人

管理者 半田市長

副管理者 阿久比町長・東浦町長・武豊町長・半田市副市長

会計管理者 半田市会計管理者

#### (1) 消防事務

##### 消防庁舎

・知多中部広域事務組合消防本部 半田消防署

所在地 半田市東洋町一丁目 6

構造 鉄筋コンクリート造3階建一部7階建

延床面積 1,657.18 m<sup>2</sup>

望楼 高さ 28.20m

・消防本部(署)分庁舎

構造 鉄骨鉄筋コンクリート造4階建

延床面積 1,513.76 m<sup>2</sup>

・阿久比支署

所在地 阿久比町大字卯坂字古見堂 48

構造 鉄筋コンクリート造 2階建

延床面積 429.08 m<sup>2</sup>

・阿久比支署分庁舎

構造 鉄骨造 2階建

延床面積 134.16 m<sup>2</sup>

・東浦支署

所在地 東浦町大字石浜字中央 8 - 1

構造 鉄筋コンクリート造 2階建一部鉄骨平屋建

延床面積 751.20 m<sup>2</sup>

・武豊支署

所在地 武豊町字長尾山 50

構造 鉄骨造 ALC版葺 2階建

延床面積 533.72 m<sup>2</sup>

・北部出張所

所在地 半田市一本木町 3 - 107 - 1

構造 鉄骨造 2階建

延床面積 852.36 m<sup>2</sup>

・成岩出張所

所在地 半田市彦洲町二丁目 185

構造 鉄骨造 2階建

延床面積 885.81 m<sup>2</sup>



# 消防職員配置状況

(平成 25 年 4 月 1 日現在)

区分	階級別	消防正監	消防監	消防司令長	消防司令	消防司令補	消防士長	消防副士長	消防士	合計
消防本部	総括	消防長 1	次長 1							2
	総務課			課長 1	課長補佐 2	総務課付 2				5
	庶務係					4	1			5
	経理係					2				2
	施設整備係					1(2)				1(2)
	指令センター派遣			センター長 1		6			1	8
	予防課			課長 1	課長補佐 3					4
	予防係					3	1			4
	危険物保安係					4				4
	査察係					4				4
消防署	総括		署長 1・副署長 2							3
	消防署長付					1				1
	消防第 1 課				課長補佐 3					3
	警防係					4	1		3	8
	指揮調査係					4			1	5
	救助係					2	2			4
	救急第 1 課			課長 1	課長補佐 1					2
	救急係					3	3		1	7
	消防第 2 課				課長補佐 3					3
	警防係					4	2		3	9
	指揮調査係					4	1			5
	救助係					2	2			4
	救急第 2 課			課長 1	課長補佐 1					2
	救急係					3	3		1	7
	阿久比支署			支署長 1	支署長補佐 2					3
	警防第 1 係					5	4		1	10
	救急第 1 係					2	1		1	4
	警防第 2 係					5	3		2	10
	救急第 2 係					2	1		1	4
	武豊支署			支署長 1	支署長補佐 2					3
	警防第 1 係					5	2		4	11
	救急第 1 係					3			1	4
	警防第 2 係					5	3		3	11
	救急第 2 係					2	2			4
	東浦支署			支署長 1	支署長補佐 2					3
	警防第 1 係					5	2		4	11
	救急第 1 係					2	1		1	4
	警防第 2 係					5	2		4	11
	救急第 2 係					2	2			4
	北部出張所			出張所長 1	出張所長補佐 1					2
	警防第 1 係					4	1		1	6
	救急第 1 係					2	2			4
	警防第 2 係					4	1		1	6
	救急第 2 係					2	1		1	4
	成岩出張所			出張所長 1	出張所長補佐 1					2
	警防第 1 係					5			1	6
	救急第 1 係					2	2			4
	警防第 2 係					4	1		1	6
	救急第 2 係					2	2			4
	合計		1	4	10	21	121(2)	49		37

(注)( )は兼務

資料：防災交通課

## 管内貯水槽数

(平成 25 年 4 月 1 日現在)

区 分	40 m <sup>3</sup> 以上	50 "	60 "	70 "	80 "	90 "	100 "	200 "	計
半 田	136(66)	4	1	5	5〔2〕		24〔22〕		175〔90〕
阿久比	92〔8〕	4	2		2		2〔2〕		102〔10〕
東 浦	82〔45〕	12	12〔1〕	2	2〔2〕		8〔1〕〔5〕		118〔1〕 〔53〕
武 豊	103〔37〕	2	4		1				110〔37〕
計	413〔156〕	22	19〔1〕	7	10〔4〕		34〔1〕 〔29〕		505〔1〕 〔190〕

(注) ( )は無蓋貯水槽 ( )は耐震貯水槽

資料:防災交通課

## 管内消火栓(公設)数

(平成 25 年 4 月 1 日現在)

口径	半 田	阿久比	東 浦	武 豊	計
75mm	19	82	140	220	461
100	501	138	184	263	1,086
125	1	1(1)	5	4(1)	11(2)
150	381	144	105	66(3)	696(3)
200	225	23	34	49(4)	331(4)
250	73	14	55	13(3)	155(3)
300	63(3)	9	7	17(6)	96(9)
350	5(2)	12	1	-	18(2)
400	6(3)	6(1)	7	4(1)	23(5)
450	1	-	4	4(4)	9(4)
500	15(2)	-	3(1)	21(20)	39(23)
600	15(8)	-	8	-	23(8)
合計	1,305(18)	429(2)	553(1)	661(42)	2,948(63)

(注)( )は双口消火栓

資料:防災交通課

## 管内車両数

(平成 25 年 4 月 1 日現在)

車 両 名	水 槽 付 ポ ン プ 車	普 通 ポ ン プ 車	梯 子 付 ポ ン プ 車	屈 折 梯 子 付 ポ ン プ 車	水 槽 車	大 型 高 所 放 水 車	救 助 工 作 車	大 型 化 学 車	普 通 化 学 車	原 液 搬 送 車	救 急 車	指 揮 車	指 令 車	広 報 車	支 援 車	連 絡 車
数量	5	4	2	1	6	1	1	1	1	1	8	1	1	7	1	4

資料:防災交通課

## 管内火災状況

区 分	火災 件数	焼損面積		損害額 (千円)	災 棟数	災 世帯	死傷者数	
		建物 (m <sup>2</sup> )	林野 (a)				死者	負傷
平 19 年	103	2,853	0	141,941	63	36	6	8
平 20 年	125	1,869	0	128,067	86	36	5	20
平 21 年	96	778	0	94,061	40	28	6	6
平 22 年	89	268	0	51,572	55	33	3	15
平 23 年	83	920	0	176,467	63	28	1	46
平 24 年	83	1,360	0	127,393	68	30	2	12
半 田	37	816	0	100,464	34	20	1	8
阿久比	8	228	0	3,616	6	0	0	0
東 浦	20	119	0	3,767	13	2	0	2
武 豊	18	197	0	19,546	15	8	1	2

資料:防災交通課

## 救急件数状況（救急隊別）

（平成24年）

区 分		火 災	自 然 災 害	水 難	交 通 事 故	労 働 災 害	運 動 競 技	一 般 負 傷	加 害	自 損 行 為	急 病	そ の 他	計
半 田	出場件数	5	1	2	242	31	15	318	9	26	1,401	406	2,456
	搬送人員	5	1	1	254	31	17	305	8	18	1,355	201	2,196
阿 久 比	出場件数	-	-	-	98	8	9	140	3	9	789	111	1,167
	搬送人員	-	-	-	100	7	9	132	6	5	754	103	1,116
東 浦	出場件数	1	-	2	115	14	5	162	12	20	947	113	1,391
	搬送人員	1	-	-	116	13	5	151	9	10	883	86	1,274
武 豊	出場件数	2	-	-	104	19	8	156	7	17	784	106	1,203
	搬送人員	2	-	-	114	19	9	148	7	11	760	96	1,166
北 部	出場件数	1	-	-	121	12	14	173	5	18	936	104	1,384
	搬送人員	-	-	-	130	12	15	165	4	13	884	93	1,316
成 岩	出場件数	1	-	-	156	17	15	193	12	23	991	84	1,492
	搬送人員	1	-	-	169	17	16	183	12	17	951	69	1,435
計	出場件数	10	1	4	836	101	66	1,142	48	113	5,848	924	9,093
	搬送人員	9	1	1	883	99	71	1,084	46	74	5,587	648	8,503

（注）半田救急隊は救急車2台運用

資料：防災交通課

## (2)斎場事務

火葬場( 斎場施設を含む )の設置及び管理に関する事務( 東浦町に係るものを除く )

所在地	半田市鵜ノ池町 19
構造	鉄筋コンクリート造平屋建一部鉄骨造2階建
敷地面積	25,606.10 m <sup>2</sup>
延床面積	2,920.90 m <sup>2</sup>
火葬棟	1階 告別室 2 室・炉前ホール・収骨前室・収骨室 2 室・炉作業室・火葬炉 8 基・動物炉 1 基・汚物炉 1 基・台車室・作業員控室・操作室・霊安室・運転手控室・残灰庫・倉庫・機械室等
待合棟	2階 再燃焼機械室 1階 風除室・エントランスホール・事務室・待合和室 5 室・待合洋室1室・待合ロビー・喫茶コーナー・厨房・ロッカーコーナー・自販機コーナー・湯沸室・食品庫・更衣室・男女便所・化粧室・倉庫等
斎場棟	1階 風除室・ロビー・斎場・遺族控室(和室 2 室・洋室 2 室)・僧侶控室・男女便所・化粧室・湯沸室・倉庫等
火葬炉設備	人体火葬炉 8 基 動物火葬炉 1 基 汚物焼却炉 1 基
駐車場	普通車 58 台 バス 6 台

## 2. 中部知多衛生組合

所在地	武豊町字壱町田 90 - 10
構造	鉄筋コンクリート(一部鉄骨)造地下1階地上2階建
敷地面積	17,335.83 m <sup>2</sup>
延床面積	4,667.40 m <sup>2</sup>
組織	半田市、常滑市、武豊町
組合設立日	昭和36年7月24日(許可日)
共同業務	し尿処理に関する業務
分担率	均等割 1 / 10 人口割 4 / 10 投入量割 5 / 10
組合議会議員定数	半田市 5 人、常滑市 5 人、武豊町 5 人
管理者	常滑市長
副管理者	半田市長、武豊町長、常滑市副市長
会計管理者	常滑市会計管理者
型式	低希釈二段活性汚泥法 + 高度処理
処理能力	220kl / 24h(110kl / 24h × 2 系列)
完工年月日	昭和61年2月
総事業費	2,304,278 千円

### (1) 機構

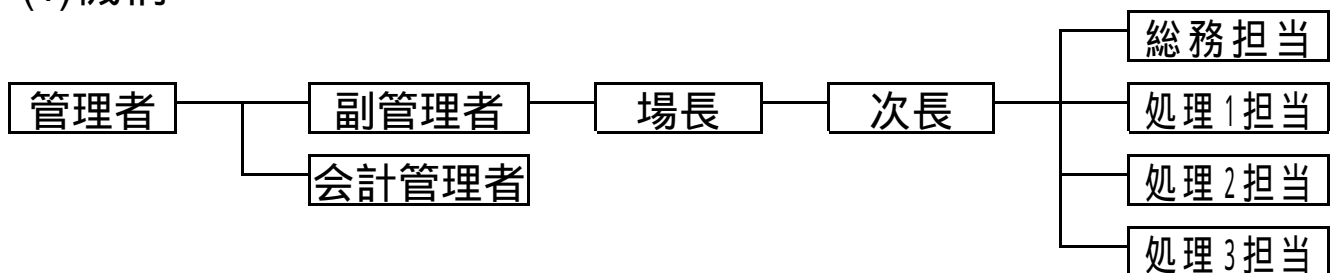

### (2) し尿処理の状況

(単位:kl)

区分	総量	半田市	常滑市	武豊町
平20年度	69,789	28,265	26,730	14,794
平21年度	68,867	28,645	26,107	14,115
平22年度	67,593	28,305	25,531	13,757
平23年度	64,037	24,877	25,655	13,505
平24年度	61,543	23,370	25,309	12,864

資料:環境課

### 3. 常滑武豊衛生組合

所在地	武豊町字壱町田 27
構造	鉄筋コンクリート及び鉄骨造
敷地面積	19,800 m <sup>2</sup>
延床面積	6,853.2 m <sup>2</sup>
組織	常滑市、武豊町
組合設立日	昭和 37 年 9 月 11 日(許可日)
共同業務	ごみ処理施設の維持管理及びこれに附帯する業務
分担率	均等割 1 / 10 人口割 4 / 10 投入量割 5 / 10
組合議会議員定数	常滑市 5 人、武豊町 5 人
管理者	武豊町長
副管理者	常滑市長、武豊町副町長
会計管理者	武豊町会計管理者

#### ごみ焼却施設

型式	連続燃焼式機械炉
処理能力	150t / 24h(75t / 24h × 2 基)
完工年月日	平成 2 年 2 月
総事業費	3,475,999 千円

#### 粗大ごみ処理施設

型式	併用施設(回転式横型破碎機)
処理能力	25t / 5h
完工年月日	平成元年 3 月
総事業費	900,887 千円

#### (1)機構

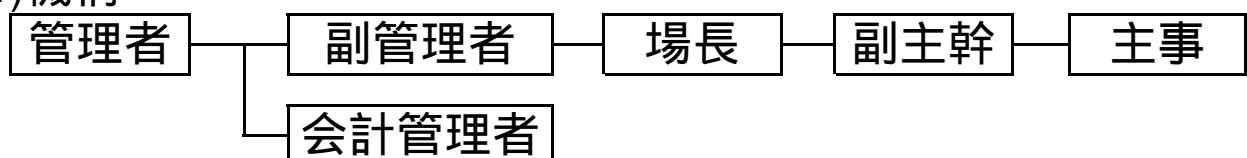

## (2)ごみ処理の状況

可燃ごみ

(単位:t)

区 分	総 量	常滑市	武豊町
平 20 年度	30,455	18,391	12,064
平 21 年度	29,491	17,857	11,634
平 22 年度	28,905	17,520	11,385
平 23 年度	28,874	17,606	11,268
平 24 年度	28,958	17,573	11,385

資料:環境課

不燃ごみ・粗大ごみ

(単位:t)

区 分	総 量	常滑市	武豊町
平 20 年度	1,815	1,230	585
平 21 年度	1,479	845	634
平 22 年度	1,976	1,302	674
平 23 年度	1,916	1,250	666
平 24 年度	1,750	1,183	567

資料:環境課

## 4. 知多南部広域環境組合

所在地 半田市乙川末広町 50 番地

組 織 半田市、常滑市、南知多町、美浜町、武豊町

組合設立日 平成 22 年 4 月 1 日

共同業務 ごみ焼却施設、ごみ中継施設及び粗大・不燃  
ごみ処理施設の設置及び管理に関する事務  
(施設設置)

分 担 率 均等割 1 / 10 人口割 9 / 10  
(施設管理)

均等割 1 / 10 人口割 4 / 10 投入量割 5 / 10

組合議会議員定数 半田市 4 人、常滑市 3 人、南知多町 3 人、  
美浜町 3 人、武豊町 3 人

管 理 者 半田市長

副 管 理 者 常滑市長、南知多町長、美浜町長、  
武豊町長、半田市副市長

会計管理者 半田市会計管理者



(1)機構

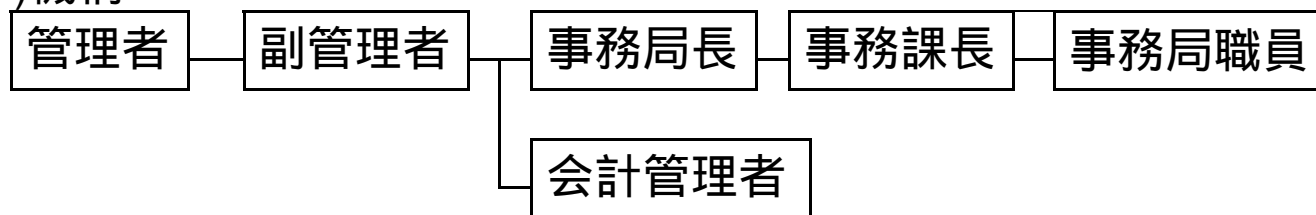

## 5. 知多地区農業共済事務組合

農業災害補償制度の的確な運営に資するため、昭和56年に国の「農業共済団体等組織整備計画」に基づき、知多5市5町が一つに広域合併し、農業共済事業を共同処理することによって事務事業の効率的な運営と、農家経営の安定に寄与する事を目的として、一部事務組合を設立する。

所在地	〒475 - 0946 半田市横山町 200(知多南部卸売市場内) TEL 20 - 7811 FAX 20 - 7805
組織	半田市、常滑市、東海市、大府市、知多市、阿久比町、東浦町、南知多町、美浜町、武豊町
組合設立許可	平成2年2月15日
事業開始	平成2年4月1日
共同事務	農業共済事業に関する事務
分担率	均等割 1/2 共済加入者数割 1/4 事業規模点数割 1/4
組合議会議員定数	20人(組合市町より各2人)
管理者	半田市長
副管理者	半田市長を除く組合市町の長
会計管理者	半田市会計管理者
職員数	14人

(1)機構

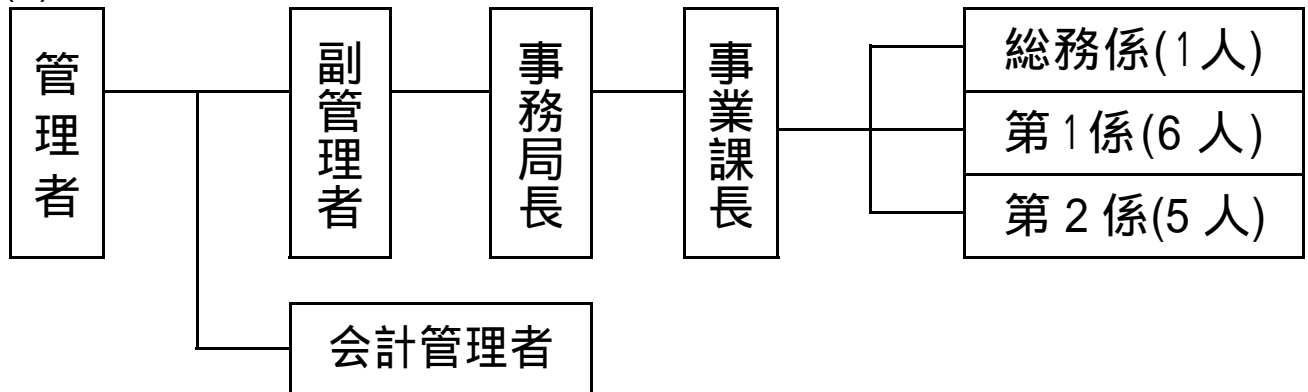

損害評価会委員定数 30人(実数30人)  
 損害評価員定数 320人(実数299人)  
 共済連絡員定数 320人(実数271人)  
 組合幹事 10人(組合市町農務担当課長)  
 実施事業  
   農作物共済 水稻・麦  
   家畜共済 乳用牛・肉用牛  
   果樹共済 うんしゅうみかん・ぶどう・なし  
   畑作物共済 大豆  
   園芸施設共済 特定園芸施設・附帯施設  
                   施設内農作物

(2)引受実績

(平成24年度)

区分	農作物共済		家畜共済	果樹共済	畑作物共済	園芸施設共済
	水稻	麦				
引受戸数(延)	戸 3,993	戸 4	戸 125	戸 8	戸 4	戸 333
引受面積頭数及び棟数	<sup>a</sup> 196,973	<sup>a</sup> 2,902	頭 22,786	<sup>a</sup> 271.8	<sup>a</sup> 1,721	棟 612
共済金額	千円 1,281,806	千円 3,428	千円 3,211,371	千円 22,240	千円 4,263	千円 1,545,136

資料:知多地区農業共済事務組合

# < 広報広聴活動及び町民組織 >

## 1. 広報活動

- (1) 広報紙 広報たけとよ (昭和 32 年 1 月創刊)  
発行回数 月 2 回 (1 日号、15 日号 ただし 1、5 月は合併号)  
規格・部数 A4 判 8 ~ 22 ページ 13,400 部  
配布方法 町内区長を通じて全世帯配布
- (2) ホームページ <http://www.town.taketoyo.lg.jp/>  
開設年月 平成 11 年 3 月  
アクセス件数 約 134,040 件 (平成 24 年度)
- (3) 武豊町誌  
武豊町誌資料編 1 (近世村絵図、地図集)  
武豊町誌資料編 2 (自然・文化財・民俗・写真)  
武豊町誌本文編 (武豊町誌の集大成)  
武豊町誌資料編 3 (近世・近代・年表)

## (4) その他

### 町政映画

題 名	製 作 年 月	上 映 時 間
武 豊 ( 総 集 編 )	昭 49 年 3 月	16 分
わがまちたけとよ (産 業 編)	昭 51 年 3 月	16 分
わがまちたけとよ (文 化 財 編)	昭 53 年 3 月	20 分
武 豊 の 自 然	昭 56 年 9 月	20 分
武 豊 町 ・ 今 、 時 を 眺 む	昭 59 年 10 月	30 分
武 豊 ・ 未 来 の 原 風 景	平 元 年 10 月	25 分
或 る 三 つ の 物 語	平 6 年 9 月	25 分
創 る	平 11 年 10 月	25 分

町政要覧発行

CATV 広報番組

## 2. 広聴相談活動

### (1) 町長への提案

自宅周辺の環境についての要望をはじめ施設建設等の要望、提言など手紙により町民の意見を聞く。

### (2) 町長談話室へようこそ（要申込）

町長が住民等と対談して、町へのご意見を直接伺い、より良い町政運営をめざす。

### (3) やくば情報出前講座（要申込）

町民が主催する集会等に町職員等を講師として派遣し、行政情報を提供する。

### (4) 町政へのご意見

町ホームページを介し、住民にとって身近な事柄から町政に至るまで電子メールを使って質問することができる制度。

### (5) ふるさと巡回点検

自治区で問題となっている現場を町長や町の幹部が訪問し、地区の代表者から実情を伺う制度。

## 3. 町民組織

### (1) 組織

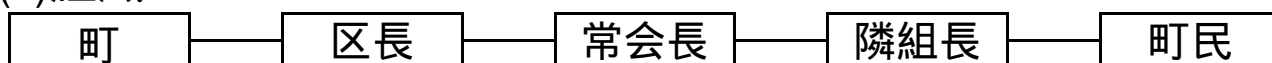

### (2) 地区行政事務委託

町が発行する広報紙及びその他印刷物等の配布

防犯・防災活動の実践と協力

非常時における情報提出及び応急復旧作業の推進

町行政と地区民との連絡調整事務

地域の環境整備

委託料 18,664 千円(平成 25 年度)

## 4. 消防団の状況

### (1) 組織

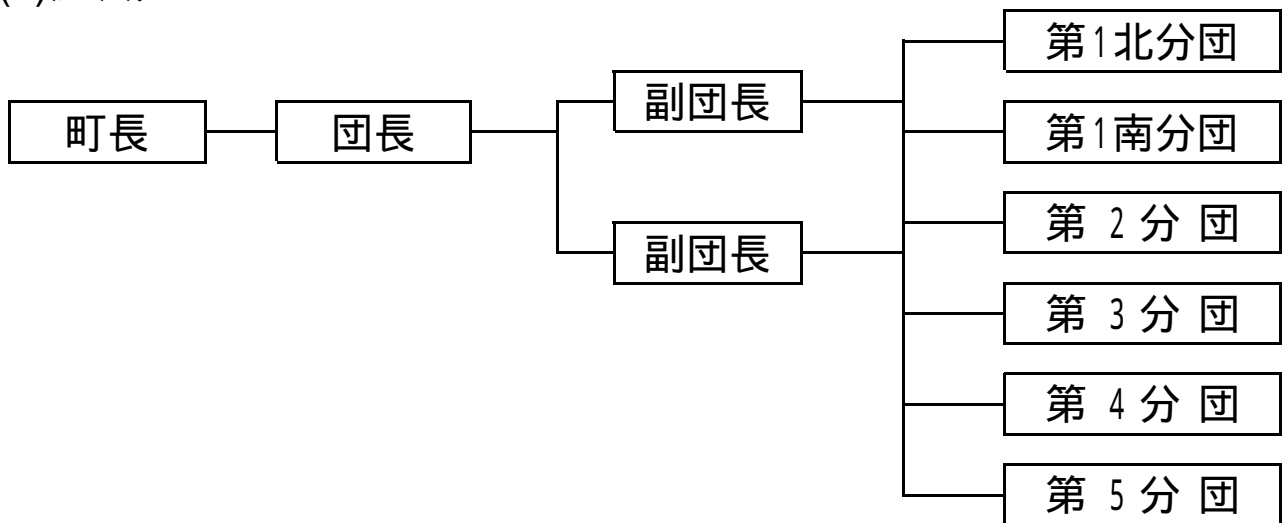

\* 第4、第5分団は機能別消防

### (2) 消防団員数及び車両数

(平成25年4月1日現在)

正副団長/分団	団員数(人)	車 両
団 長	1	
副 団 長	2	
第1北分団	30	ポンプ車1台 ポンプ付積載車1台
第1南分団	30	〃 〃
第2分団	30	〃 〃
第3分団	30	〃 〃
第4分団	20	
第5分団	20	
計	163	ポンプ車4台 ポンプ付積載車4台

資料:防災交通課

## 5. 防犯

### (1)活動の現況

地域ぐるみの組織的な自主防犯体制を確立し、犯罪のない安全で安心なまちづくりをめざしています。

- ・ 防犯連絡所を中心とし、自主防犯活動の活発化を推進
- ・ 防犯灯の増設による防犯体制の強化
- ・ 地域における地域防犯パトロール活動の強化
- ・ 駐輪場の自転車、バイク及び家屋の防犯診断
- ・ 青色回転灯付き地域安全パトロール車による警戒及び啓発

### (2)交番所

(平成25年4月1日現在)

名 称	所在地	人 員
半田警察署 武豊交番	迎戸 129 - 1	7(うち相談員 1)
〃 富貴交番	富貴字北側 69 - 5	5(うち相談員 1)
計		12

資料:防災交通課

### (3)町内犯罪発生状況

区 分	平 20 年	平 21 年	平 22 年	平 23 年	平 24 年
重要犯罪	4	4	2	4	2
粗 暴 犯	22	13	9	14	10
窃 盗 犯	301	356	297	283	200
知 能 犯	13	9	16	5	4
風 俗 犯	0	0	0	0	0
そ の 他	98	96	53	75	71
計	438	478	377	381	287

資料:防災交通課

## (4)各区防犯灯設置状況

(平成25年4月1日現在)

区名	防犯灯数(灯)	区名	防犯灯数(灯)
北山	253	原田	45
中山	128	緑	117
下門	125	大足	272
馬場	204	富貴	235
市場	92	富貴市場	127
上ヶ	137	東大高	251
小迎	64	市原	64
玉東	161	新田	36
玉西1	246		
玉西2	137	計	2694

資料:防災交通課

## (5)町内防犯施設設置状況

(平成25年4月1日現在)

施設名	設置数
愛の街灯	190灯
防犯ベル	60基

資料:防災交通課

## ＜町民所得＞

### 1. 町内純生産

(単位:百万円)

区 分	平 20 年度	平 21 年度	平 22 年度
産 業	139,068	122,730	112,833
農 業	1,206	850	765
林 業	0	0	0
水 産 業	0	0	0
鉱 業	48	31	21
製 造 業	81,539	69,926	60,769
建 設 業	7,559	7,445	5,658
電気・ガス・水道業	1,759	1,695	1,931
卸売・小売業	8,683	7,995	6,859
金融・保険業	1,500	1,503	1,674
不 動 産 業	9,320	9,457	8,878
運 輸 ・ 通 信 業	5,952	5,896	5,650
サ ー ビ ス 業	21,502	17,931	20,627
政府サービス生産者	4,346	4,245	4,165
電気・ガス・水道業	125	120	118
サ ー ビ ス 業	2,284	2,218	2,197
公 務	1,937	1,907	1,850
対家計民間非営利サービス生産者	1,246	1,437	1,562
サ ー ビ ス 業	1,246	1,437	1,562
小 計	144,659	128,412	-
(控除)帰属利子	1,401	1,317	-
町 内 純 生 産	143,258	127,095	118,560

表示単位未満を四捨五入しているため、総数と内訳が一致しない場合があります



## 2. 町民所得

(単位:百万円)

区 分	平 20 年度	平 21 年度	平 22 年度
雇用者報酬	110,329	103,487	102,508
財産所得	4,442	4,953	7,639
一般政府	2,302	2,234	1,722
対家計民非営利用団体	55	43	56
家 計	6,689	7,144	9,306
企業所得 (配当控除後)	28,898	29,719	36,253
民間法人企業	15,913	16,579	24,990
公的企業	746	685	758
個人企業	12,239	12,454	10,505
総 額	143,668	138,159	146,400

## 3. 家計所得

(単位:百万円)

区 分	平 20 年度	平 21 年度	平 22 年度
雇用者報酬	110,329	103,487	102,508
営業余剰・混合所得	15,128	14,720	11,588
財産所得	8,455	8,618	9,646
社会給付	23,136	24,344	25,531
その他の経常移転	4,198	4,679	4,158
年金基金年金準備金の変動	743	841	717
総 額	160,503	155,008	152,713

## 4. 所得水準

(単位:千円)

区 分	人口1人当り	
	町民所得	家計所得
平 20 年度	3,319	3,805
平 21 年度	3,269	3,668
平 22 年度	3,452	3,601

資料:愛知県市町村民所得推計

## < 市町村の現況 >

	面積	世帯数	人口		人口密度 (1km <sup>2</sup> あたり)	農業	
			総数	うち男		農家数	経営耕地面積
県	km <sup>2</sup>	戸	人	人	人	戸	a
	5,165.04	2,933,802	7,410,719	3,704,220	1,434.8	84,067	5,328,161
名古屋市	326.43	1,021,227	2,263,894	1,116,211	6,935.3	3,156	73,358
半田市	47.24	44,869	1,18,828	59,291	2,515.4	713	47,961
碧南市	35.86	25,265	72,018	36,670	2,008.3	1,034	80,891
刈谷市	50.45	58,917	145,781	76,598	2,889.6	1,636	96,388
西尾市	75.78	36,687	106,823	54,066	1,409.6	2,410	214,052
常滑市	55.63	20,769	54,858	26,898	986.1	972	71,407
東海市	43.36	42,859	107,690	56,305	2,483.6	1,007	75,228
大府市	33.68	33,484	85,249	43,738	2,531.1	817	48,925
知多市	45.76	31,263	84,768	42,453	1,852.4	1,234	55,719
高浜市	13.00	16,090	44,027	22,737	3,386.7	293	15,333
阿久比町	23.94	8,518	25,466	12,494	1,063.7	505	50,640
東浦町	31.08	18,020	49,800	25,010	1,602.3	589	54,473
南知多町	38.24	7,197	20,549	9,948	537.4	668	46,277
美浜町	46.39	9,700	25,178	12,328	542.7	822	59,681
武豊町	25.82	16,192	42,408	21,615	1,642.4	463	21,452
資料	平成 22 年 10 月 1 日現在 「国勢調査報告書」					平成 22 年 2 月 1 日 「2010 年 世界 農林業センサス」	

工 業			商 業			普通会計歳入歳出 決 算 額	
事業所数	従業者数	製 造 品 出 荷 額 等	商店数	従業者数	年 間 商 品 販 売 額	歳 入	歳 出
戸	人	百万円	店	人	百万円	千円	千円
18,764	790,778	38,210,826	80,001	694,512	43,443,249	2,160,785,958	2,144,652,141
4,775	106,668	3,305,888	32,612	320,525	30,257,325	1,021,910,802	1,017,765,026
276	14,603	708,661	1,284	10,661	291,105	36,649,016	35,682,457
391	15,018	766,769	828	5,345	115,646	29,115,245	27,596,889
399	45,562	1,537,769	1,290	12,279	619,317	52,272,020	47,097,172
439	25,596	1,088,733	1,259	8,250	187,458	55,082,312	52,170,206
182	5,645	154,129	658	3,827	72,762	21,321,716	20,624,384
224	15,813	1,417,468	886	7,619	299,133	44,892,116	42,824,593
326	20,435	781,203	605	5,353	138,728	26,481,371	25,510,990
98	4,116	916,903	514	3,666	63,339	26,118,372	25,070,734
189	10,140	395,270	390	2,828	63,989	14,350,764	13,416,090
30	2,261	41,810	225	2,062	39,230	7,793,531	7,284,217
127	6,254	201,406	320	3,259	70,106	14,021,026	13,355,430
106	1,368	19,520	394	1,614	22,643	7,638,720	7,194,321
47	1,078	54,987	221	1,403	19,667	7,390,198	7,118,545
92	6,062	417,779	282	2,237	37,850	13,830,613	12,819,902
平成 22 年 12 月 31 日現在			平成 19 年 6 月 1 日現在			平成 23 年度	
「工業統計調査結果報告書」			「商業統計調査結果報告書」			「地方財政状況調査」	

# < 土地利用 >

## 地目別土地利用

(単位:ha)

地目		年	平 21 年	平 22 年	平 23 年
農	田		284	279	279
	畑		212	212	209
地	採 草 牧 草 地		2	2	-
森	林		272	271	271
水 面 ・ 河 川 ・ 水 路			98	97	97
道 路			233	234	235
宅	住 宅 地		378	379	383
	工 業 用 地		325	318	319
地	そ の 他 の 宅 地		181	193	187
そ の 他			597	597	602
合 計			2,581	2,582	2,582

資料:土地に関する統計年報

## ＜ 窓口案内 ＞

こんなとき	届出の種類等	届出期限等	持参するもの
転 入	転 入 届	14 日 以 内	印鑑・転出証明書 = 欄外参照
転 居	転 居 届	〃	印鑑
世帯主・続き柄が 変わったとき	変 更 届	〃	印鑑
転 出	転 出 届	転出の日まで	印鑑
婚 姻	婚 姻 届	婚 姻 の 日	届書、印鑑(夫と妻) 本籍が町外の方は戸籍 謄本1通
離 婚	離 婚 届	離 婚 の 日 (調停・裁判離婚は 指定期日以内)	届書、印鑑(夫と妻) 本籍が町外の方は戸籍 謄本1通
転 籍	転 籍 届	転 籍 の 日	届書、印鑑(筆頭者と配 偶者)、戸籍謄本1通
出 産	出 生 届	14 日 以 内	届書、印鑑、母子健康手帳
死 亡	死 亡 届	7 日 以 内	届書、印鑑
印 鑑 登 録	印鑑登録申請書	/	印鑑(15歳以上であること)
	印鑑登録証明書 交付申請書		印鑑登録証
身 分 証 明	身分証明書交付申請書	/	本人・同籍人以外は委任状
住 所 証 明	住民票交付申請書		本人・同一世帯員以外 は委任状
会社等をやめて、 健康保険や厚生年金 がなくなったとき	国民健康保険 及び国民年金 資格取得届	14 日 以 内	健康保険資格喪失連絡票、 認印、年金手帳
会社等に就職して、 新たに健康保険や 厚生年金に加入した時	国民健康保険 及び国民年金 資格喪失届	〃	新しい健康保険証、認印 国民健康保険証、年金手帳

本人確認書類として運転免許証、旅券等。

資料：住民課

(注)各届出の用紙は住民課、富貴支所にあり。

住民票や戸籍に変更があった国民健康保険・国民年金の被保険者は届けが必要。

## < 小中学校転出入手続き >

転入（町外から武豊へ）

住民票の転入手続き（住民課、富貴支所）

学校に関する転入学の証明書「学籍異動通知書」の発行（学校教育課）

前の学校が発行した在学証明書及び教科書給与証明書と で発行した証明を持参（学校）

転出（武豊から町外へ）

住民票の転出手続き（住民課、富貴支所）

学校に関する転出児童生徒通知書「学籍異動通知書」の発行（学校教育課）

在学証明書及び教科書給与証明書の発行（学校）

転出（ 、 で発行した証明書を持参し転出）

町内転居で学校区が変わる場合も、上記の流れに準じて転校手続きをとる。

## ＜ 官公署所在地一覧 ＞

### 県内

名称	所在地	郵便番号	電話
愛知県庁	名古屋市中区三の丸 3 - 1 - 2	460 - 8501	052 - 961 - 2111
知多県民センター	半田市出口町 1 - 36	475 - 8501	0569 - 21 - 8111
半田市	半田市東洋町 2 - 1	475 - 8666	0569 - 21 - 3111
常滑市	常滑市新開町 4 - 1	479 - 8610	0569 - 35 - 5111
東海市	東海市中央町 1 - 1	476 - 8601	052 - 603 - 2211
大府市	大府市中央町 5 - 70	474 - 8701	0562 - 47 - 2111
知多市	知多市緑町 1	478 - 8601	0562 - 33 - 3151
阿久比町	阿久比町大字卯坂字殿越 50	470 - 2292	0569 - 48 - 1111
東浦町	東浦町大字緒川字政所 20	470 - 2192	0562 - 83 - 3111
南知多町	南知多町大字豊浜字貝ヶ坪 18	470 - 3495	0569 - 65 - 0711
美浜町	美浜町大字河和字北田面 106	470 - 2492	0569 - 82 - 1111

### 町内

名称	所在地	郵便番号	電話
武豊町役場	長尾山 2	470 - 2392	72 - 1111
富貴支所	富貴字外面 80 - 1	470 - 2531	72 - 0038
武豊小学校	高野前 1	470 - 2333	72 - 1073
富貴小学校	富貴字郷南 79	470 - 2531	72 - 0272
衣浦小学校	目堀 36	470 - 2541	72 - 1356
緑丘小学校	長宗一丁目 1	470 - 2389	73 - 4011
武豊中学校	中根四丁目 5	470 - 2334	72 - 1283
富貴中学校	東大高字熊野西 8	470 - 2521	72 - 0271
愛知県立武豊高等学校	ヲヲガケ 8	470 - 2366	72 - 0706
武豊町学校給食センター	東大高字中池下 1 - 2	470 - 2521	73 - 1218
武豊町立中央公民館	山ノ神 20 - 1	470 - 2336	73 - 2424
武豊町民会館	大門田 11	470 - 2555	74 - 1211
武豊町立図書館	山ノ神 135 - 1	470 - 2336	73 - 6800

名 称	所 在 地	郵便番号	電 話
武豊町歴史民俗資料館	山ノ神 20 - 1	470 - 2336	73 - 4100
武豊町総合体育館	東大高字清水 128	470 - 2521	72 - 1114
武豊町運動公園	富貴字久原 1 - 3	470 - 2531	73 - 5900
武豊町運動公園 第2グラウンド(弓道場)	富貴字細池 15 - 1	470 - 2531	72 - 1114 (総合体育館)
武豊町砂川会館	砂川三丁目 16	470 - 2317	73 - 7127
武豊町立富貴児童館	富貴字外面 77	470 - 2531	72 - 0778
〃 長尾児童館 長尾児童遊園	山ノ神 135 - 1	470 - 2336	73 - 4841
〃 くすのき児童館 くすのき児童遊園	楠四丁目 25	470 - 2358	73 - 6500
〃 おおあし児童館 おおあし児童遊園	平海道 78 - 1	470 - 2507	73 - 8181
武豊町老人福祉センター	富貴字権兵衛新田 1 - 2	470 - 2531	73 - 4010
武豊町高齢者生きがいセンター	平海道 76 - 1	470 - 2507	73 - 4355
大足老人憩の家	川脇 10 - 1	470 - 2508	73 - 5000
玉貫老人憩の家	楠四丁目 24 - 1	470 - 2358	73 - 2510
武豊町立南保育園	明神戸 59	470 - 2502	72 - 0327
〃 富貴保育園	富貴字道兼 50 - 1	470 - 2531	72 - 0841
〃 北 保 育 園	砂川一丁目 43	470 - 2317	72 - 0467
〃 西 保 育 園	中根四丁目 50	470 - 2334	72 - 0443
〃 六貫山保育園	六貫山一丁目 61	470 - 2362	72 - 1762
〃 中山保育園	平井田 10 - 1	470 - 2304	72 - 0141
〃 東大高保育園	東大高字池下 10	470 - 2521	72 - 1354
〃 北中根保育園	北中根六丁目 6	470 - 2385	72 - 4141
〃 竜宮保育園	富貴字南側 47	470 - 2531	73 - 0218
〃 わかば保育園	四畝 58 - 1	470 - 2553	73 - 3996
〃 あおぞら園	東大高字池下 10	470 - 2521	72 - 6210
多 賀 授 産 所	多賀四丁目 1	470 - 2361	73 - 5821



名称	所在地	郵便番号	電話
知多中部広域事務組合 半田消防署武豊支署	長尾山 50	470 - 2346	73 - 0119
武豊町保健センター	中根四丁目 83	470 - 2334	72 - 2500
中部知多衛生組合	壱町田 90 - 10	470 - 2301	72 - 0876
常滑武豊衛生組合 クリーンセンター常武	壱町田 27	470 - 2301	72 - 0530
武豊町北部子育て支援センター	砂川一丁目 43	470 - 2317	73 - 8714
武豊町南部子育て支援センター	富貴字外面 77	470 - 2531	72 - 0778
武豊児童クラブ	高野前1	470 - 2333	72 - 0885
緑丘児童クラブ	長宗一丁目 1	470 - 2389	72 - 6220
衣浦児童クラブ	目堀 36	470 - 2541	73 - 6453
富貴児童クラブ	富貴字外面 77	470 - 2531	72 - 0704
地域包括支援センター	長尾山 2	470 - 2392	74 - 3305
デイサービスセンター	富貴字権兵衛新田 1 - 2	470 - 2531	73 - 4010
デイサービスセンター砂川	砂川一丁目 43	470 - 2317	73 - 8712
西部家畜保健衛生所	内飽 1 - 2	470 - 2324	72 - 0344
半田警察署武豊交番	迎戸 129 - 1	470 - 2352	21 - 0110 (内線 512)
〃 富貴交番	富貴字北側 69 - 5	470 - 2531	
武豊郵便局	金下 55	470 - 2399	72 - 0240
富貴郵便局	富貴字外面 82 - 8	470 - 2531	72 - 0983
六貫山郵便局	北中根六丁目 37	470 - 2385	72 - 4200
武豊町商工会	長尾山 58	470 - 2346	73 - 1100
上ヶ第 1 ポンプ場	七号地 5 - 4	470 - 2321	73 - 4554
上ヶ第 2 ポンプ場	沢田新田 89 - 5	470 - 2342	
大足第 1 ポンプ場	明神戸 75 - 1	470 - 2502	73 - 6325
武豊町配水池	壱町田 172、173	470 - 2301	73 - 4640
武豊町第 2 配水池	上原 142 - 48、142 - 49	470 - 2387	72 - 9499
名古屋市武豊野外活動センター	下山ノ田 64 - 46	470 - 2305	72 - 0215

## ＜年 表＞

- 昭和 29 年 10 月 旧武豊町・富貴村が合併し、現武豊町が発足  
初代町長に中川益平氏が就任  
堀川の武豊橋かけかえ工事完工  
この年防衛庁設置、自衛隊が発足
- 昭和 30 年 4 月 統一地方選挙により、初の町議会議員選挙  
(1955 年) 10 月 国勢調査実施  
人口 16,024 人(男 7,730 人、女 8,294 人)  
世帯数 3,166 世帯  
この年保守合同成立、自由民主党発足
- 昭和 31 年 4 月 合併協定による町道武豊・富貴線起工  
消防团组织を大改革 3 分団に、団員 95 人とする  
この年日本の国連加盟可決される
- 昭和 32 年 4 月 町立西保育園開園 定員 100 名  
武豊港が衣浦港に統合・改名される  
5 月 衣浦港が国の重要港湾に指定される  
この年政府緊縮政策、なべ底不況へ
- 昭和 33 年 4 月 町道武豊・富貴線が合併記念道路として開通  
7 月 武豊港の開港 60 周年記念・納涼花火大会開催  
10 月 町長選挙、榊原孫太郎氏無投票当選  
11 月 武豊中体育館完工  
この年日米安保改定交渉
- 昭和 34 年 5 月 愛知用水・富貴・布土・東大高工区完工  
9 月 衣浦港公共石炭ふ頭起工式、伊勢湾台風襲来  
死者 9 人、全壊流失 166 戸、半壊 304 戸  
10 月 農業共済事業開始  
11 月 福祉年金支給開始  
この年より岩戸景気
- 昭和 35 年 5 月 愛知用水、梨子ノ木、六貫山工区完工  
(1960 年) 8 月 町上水道事業認可  
10 月 国民健康保険事業開始

国勢調査実施

人口 17,103 人(男 8,450 人、女 8,653 人)

世帯数 3,548 世帯

12 月 富貴中体育館完工

この年新日米安保条約調印

昭和 36 年

1 月 武豊町商工会設立

2 月 武豊小新校舎完工(鉄筋 3 階、24 教室、給食調理室)

4 月 拠出制国民年金事業開始

7 月 し尿処理のため、武豊、半田、常滑 2 市 1 町で中部知多衛生組合を設立

9 月 第 2 室戸台風襲来

武豊中新校舎完工(鉄筋 3 階、2 棟)

10 月 愛知用水正式通水

この年農業基本法公布される

昭和 37 年

2 月 町上水道事業給水開始

9 月 ごみ処理のため常滑市と常滑武豊衛生組合を設立

10 月 役場新庁舎完工(鉄筋 3 階、工費 1.5 億円)、同時に役場の機構を改革し、住民課、議会事務局を新設  
町長選挙、榊原孫太郎氏無投票再選

12 月 都市下水路沢田新田ポンプ場完工

この年米、初の人工衛星船打ち上げる

昭和 38 年

4 月 半田高等学校武豊分校全日制普通科設置

7 月 常滑武豊衛生組合ごみ処理場完工

8 月 衣浦港公共石炭ふ頭完工

9 月 中部知多衛生組合し尿処理場完工

この年ケネディ大統領暗殺される

昭和 39 年

10 月 知多中央道路の建設決定が発表される  
(延長 41km 昭和 45 年開通)

赤字建て直しのための地方財政再建特別措置法の準用による、財政再建決議(再建期間 9 か年)

この年東京オリンピック開かれる

- 昭和 40 年 (1965 年) 4 月 町長選挙、厚味友衛氏当選  
6 月 知多半島道路の測量開始  
10 月 国勢調査実施  
人口 21,059 人(男 10,738 人、女 10,321 人)  
世帯数 4,806 世帯  
この年戦後初の赤字国債発行を決定
- 昭和 41 年 3 月 国鉄武豊線開通 80 周年を迎える  
4 月 武豊町有線放送電話開設、加入世帯 1,520 世帯  
町立六貫山保育園開園 定員 150 人  
12 月 都市計画道路、衣浦西部線外 6 線が計画決定  
この年政界の黒い霧事件続発
- 昭和 42 年 6 月 町上水道第 1 期拡張事業起工  
7 月 町営武豊プール完工(25m9 コース、幼児用 1 面)  
この年第 3 次中東戦争が始まる
- 昭和 43 年 4 月 西保育園が移転新設 定員 170 人  
町子供会育成連絡協議会発足  
この年小笠原返還、三億円事件発生
- 昭和 44 年 4 月 町長選挙、出口善次氏当選  
9 月 本町の財政再建完了(4 年短縮)  
10 月 合併 15 周年記念式典挙行  
この年東名高速道路全通
- 昭和 45 年 (1970 年) 1 月 名鉄知多新線起工  
2 月 衣浦小第 1 期工事完工(普通教室 18)  
3 月 知多半島道路開通  
4 月 中山保育園開園 定員 170 人  
衣浦小開校(学級数 23、児童数 870 人)  
5 月 衣浦小第 2 期工事完工(普通教室 6)  
6 月 国鉄武豊線の蒸気機関車(C-11 型)姿を消す  
10 月 国勢調査実施  
人口 25,575 人(男 13,113 人、女 12,462 人)  
世帯数 6,371 世帯  
この年日本万国博覧会開かれる

- 昭和 46 年 4 月 東大高保育園開園 定員 170 人  
75 歳以上の医療無料化へ  
広域による交通災害共済制度開始  
この年沖縄返還協定調印、翌年返還
- 昭和 47 年 1 月 衣浦小体育館完工  
3 月 武豊・富貴両農業協同組合が合併し、武豊町  
農業協同組合発足  
富貴中第 1 期工事完工(普通教室 12)  
上水道第 1 期拡張工事完工  
中蓮土地区画整理事業工事起工  
4 月 老人医療無料対象 70 歳に引き下げ  
学区変更して新生富貴中発足(10 学級 414 人)  
5 月 富貴中第 2 期工事完工(管理棟)  
10 月 富貴中体育館完工  
この年浅間山荘事件、日中国交正常化
- 昭和 48 年 3 月 富貴小第 1 期工事完工(低学年教室)  
4 月 北中根保育園開園 定員 170 人  
町長選挙、山本孝夫氏当選  
0 歳児、障害者、寝たきり老人の医療無料化  
5 月 武豊小第 1 期工事完工(普通教室 18)  
6 月 町営富貴プール完工  
8 月 衣浦海底トンネル開通  
12 月 富貴小第 2 期工事完工(管理棟)  
この年ベトナム和平なる
- 昭和 49 年 1 月 武豊小第 2 期工事完工(本館西)  
3 月 自然公園第 1 期計画工事完工  
常滑武豊衛生組合ごみ処理場完工(改築)  
中部知多衛生組合し尿処理場完工(改築)  
4 月 広域常備消防発足  
多賀保育園開園 定員 170 人  
6 月 人口 3 万人を超える(3 万人目は神谷涼子ちゃん)  
名鉄知多新線開通(富貴←→上野間)

- 8月 消防署武豊支署庁舎起工  
この年企業連続爆破事件
- 昭和50年 (1975年) 2月 消防署武豊支署業務開始  
学校給食センター完工
- 3月 第一次総合計画策定
- 4月 竜宮保育園開園 定員 150人
- 10月 国勢調査実施  
人口 30,254人(男 15,389人、女 14,865人)  
世帯数 7,877世帯  
西三河工業用水道通水
- この年沖縄海洋博覧会開かれる
- 昭和51年 4月 中央公民館完工  
富貴小第3期工事完工(特別教室)  
県立武豊高等学校開校  
町の木(クスノキ)・花(サザンカ)の制定
- 9月 集中豪雨  
第1回町内一斉草刈運動  
中蓮、鹿子田、字名地番変更  
(中蓮土地区画整理事業完工)
- 11月 テレビ共聴組合設立
- この年ロッキード事件発覚
- 昭和52年 3月 東大高児童館、交通児童遊園完工
- 4月 レジャー農園開園  
町長選挙、山本孝夫氏再選
- この年漁業水域200カイリ時代へ
- 昭和53年 1月 保健室改築完工  
体育練習場改築完工  
第1回苗木まつり開催
- 12月 県営自転車置場完工
- この年成田空港開港、円高戦後最高
- 昭和54年 1月 北部第1土地区画整理事業工事起工
- 3月 武豊小屋内運動場完工

- 4月 わかば保育園開園 定員 135 人  
老人福祉センター開館  
富貴支所移転新築  
緑丘小開校(学級数 25、児童数 996 人)
- 6月 武豊賛歌、音頭制定発表
- 8月 武豊みなとまつり開催
- 10月 合併 25 周年記念式典挙行  
町民憲章制定

この年中越戦争、東京サミット開かれる

昭和 55 年  
(1980 年)

- 2月 緑丘小屋内運動場完工  
南保育園改築完工
- 4月 長尾児童館オープン
- 8月 長尾児童館児童遊園完工
- 9月 資源ゴミの回収始まる
- 10月 国勢調査実施  
人口 33,924 人(男 17,256 人、女 16,668 人)  
世帯数 9,822 世帯

この年早大不正入試事件

昭和 56 年

- 3月 武豊中学校舎増築完工
- 4月 町長選挙、山本孝夫氏無投票再選(三選)
- 6月 玉東防犯モデル地区結成
- 9月 六貫山地区新字名地番変更

この年日米自動車摩擦発生

昭和 57 年

- 1月 大足老人憩の家開館
- 3月 武豊中屋内運動場完工
- 4月 世帯数 1 万世帯突破
- 8月 第 1 回子ども議会  
第二次総合計画策定
- 11月 富貴地区家庭教育推進モデル地区指定  
北部農地開発事業始まる
- 12月 武豊中柔剣道場完工

この年東北・上越新幹線開業

- 昭和 58 年
- 1 月 多賀授産所開所
  - 3 月 武豊町公共下水道基本計画まとまる  
富貴中第 3 期工事完工
  - 4 月 運動公園開園  
住民相談室開設  
消防第 1 南分団編成し 4 分団となる
  - 5 月 自然公園開園
  - 8 月 池田土地区画整理事業工事起工
  - 9 月 北中根・中根地区字名地番変更
  - 11 月 北山区にモデルコミュニティ誕生
  - 12 月 富貴中柔剣道場完工  
富貴小体育館改修完工

この年大韓航空機撃墜事件

- 昭和 59 年
- 1 月 南部ほ場整備事業始まる
  - 3 月 富貴保育園完工(移転改築)
  - 4 月 くすのき児童館(3 つ目)開館
  - 6 月 合併 30 周年記念のど自慢大会開催
  - 8 月 衣浦みなとまつり開催
  - 10 月 合併 30 周年記念式典挙行  
南設楽郡作手村と友好町村提携を結ぶ  
防犯モデル道路設定
  - 12 月 玉貫老人憩の家開館

この年衛星放送始まる

- 昭和 60 年  
(1985 年)
- 3 月 局番が変更になる(2・3 局→72・73 局)  
歴史民俗資料館完工  
保健センター完工  
弓道場完工
  - 4 月 町立野外活動センター起工(作手村)  
町長選挙、山本孝夫氏無投票再選(四選)
  - 5 月 ゴミゼロ運動始まる
  - 9 月 上山ノ田、下山ノ田、南長宗、北長宗、谷口  
地区字名地番変更



- 10月 社団法人シルバー人材センター・武豊町高齢者能力活用協会設立  
第一次行政改革大綱答申、決定  
国勢調査実施  
人口 36,381人(男18,456人、女17,925人)  
世帯数 11,188世帯  
梨子ノ木第1土地区画整理事業工事起工
- 11月 公共下水道工事始まる  
この年日航ジャンボ機群馬県山中に墜落
- 昭和61年 2月 中部知多衛生組合し尿処理場完工(改築)  
3月 図書館完工  
4月 国鉄武豊線開通100周年記念行事開催  
SL C56 一世紀号来る  
7月 社会福祉法人武豊町社会福祉協議会設立  
この年チェルノブイリ原子力発電所爆発
- 昭和62年 5月 鹿子田、祠峯、ニヶ崎、蛇淵、中狭、字名地番変更(北部第1土地区画整理事業工事完工)  
10月 二ヶ崎池田、エケ屋敷、下門、若宮、蛇淵、字名地番変更(池田土地区画整理事業工事完工)  
12月 庁舎増築着手  
この年INF(中距離核戦力)全廃条約調印
- 昭和63年 3月 生活環境指標作成  
若宮地区で不発弾が発見され無事処理される  
4月 砂川会館開館  
入浴サービス・短期保護・タクシー料金助成制度始まる  
花の町づくり運動始まる  
名古屋市武豊野外活動センター開園  
この年リクルート疑惑が発覚
- 昭和64年 1月 昭和天皇崩御  
平成元年 2月 役場南庁舎完工  
4月 町長選挙、山本孝夫氏再選(五選)

- 5月 合併35周年開港90周年記念のどじまん大会開催  
8月 ふるさとまつり、みなとまつり開催  
10月 武豊騎手一日町長として来町  
合併35周年記念式典挙行  
ふれあい寄席開催
- 平成2年 (1990年) 2月 クリーンセンター常武(ごみ処理場)完工(改築)  
3月 タイムカプセル35収納式挙行  
第三次総合計画(TAK2001)策定  
4月 知多地区農業共済事業始まる  
10月 国勢調査実施  
人口 38,105人(男19,405人、女18,700人)  
世帯数 12,426世帯  
国際交流茶会開催  
11月 天皇即位の礼  
臨港道路衣浦西部線開通
- 平成3年 2月 町制施行100周年(旧武豊町)  
4月 公共下水道一部供用開始(北部111ha)  
8月 町制100周年記念ふるさとまつり・みなとまつり
- 平成4年 3月 第1回わいわい国際交流会開催  
9月 学校週5日制実施  
同報無線運用開始
- 平成5年 1月 平井土地区画整理事業工事起工  
3月 総合体育館完工  
高齢者生きがいセンター完工  
曾原、五反田、唐木、新砂、後田面、前田側、前畑  
寺後、山之神、影井、シッペイ、字名地番変更  
(南部ほ場整備事業市原工区完了)  
4月 町長選挙、青木孝憲氏無投票当選  
知多5市5町土曜閉庁開始  
半田・常滑・美浜・南知多・武豊の5農協が、  
合併知多農協となる  
ウスガイ遺跡発掘開始

- 平成 6 年
- 12 月 常滑沖で実機飛行調査
  - 3 月 ニツ峯、壺町田、蛇ヶ谷、下山ノ田、梨子ノ木、鹿子田、字名地番変更(北部農地開発事業完了)
  - 雲霞山、大門田、玉林、清水、並松、アラ畑、上之山字名地番変更  
(南部ほ場整備事業東大高工区完了)
  - 7 月 武豊ふれあい音頭発表会・みなとまつり開催  
西側土地区画整理事業工事起工
  - 8 月 知多半島内潟水により断水実行
  - 10 月 合併 40 周年記念式典挙行  
武豊ふれあい山車まつり開催  
キャラクターマーク「ゆめたろう」制定
  - 11 月 海王丸入港  
鹿子田、祠峯、梨子ノ木、蛇淵、平井田、字名地番変更(梨子ノ木第 1 土地区画整理事業工事完工)
  - 12 月 ゴミの分別収集が富貴市場地区で開始
- 平成 7 年  
(1995 年)
- 4 月 出産祝金制度開始  
高齢者思いやり憲章制度
  - 7 月 戦後 50 年戦争犠牲者追悼式
  - 8 月 消防団第一南分団が第 40 回愛知県消防操  
法大会で優勝
  - 10 月 国勢調査実施  
人口 38,153 人(男 19,224 人、女 18,929 人)  
世帯数 12,770 世帯
- 平成 8 年
- この年阪神・淡路大震災、地下鉄サリン事件発生
  - 4 月 農業集落排水「市原浄化センター」稼動
  - 8 月 武豊火力発電所 5 号機増設申入れ
  - 9 月 知多東部線開通
  - 11 月 第二次行政改革大綱答申、決定
  - 12 月 中部新国際空港が国の第 7 次航空整備五箇  
年計画の中で事業推進することが閣議決定される
  - この年病原性大腸菌「O157」が全国で猛威を奮う

- 平成 9 年 3 月 武豊交番開所  
 4 月 特別養護老人ホーム(福寿園)開所  
 町長選挙、青木孝憲氏無投票再選  
 5 月 北斗丸入港  
 10 月 係制の廃止を始めとする組織・職制の改革
- 平成 10 年 2 月 やすらぎの森墓園、武豊町総合公園都市計画決定  
 3 月 第四次総合計画策定  
 武豊町民会館用地を取得  
 4 月 農業集落排水「原田浄化センター」稼動  
 長良川からの導入開始  
 中部国際空港株式会社発足  
 8 月 田平井、蛇淵、梨子ノ木、平井田、北長宗、字  
 名地番変更(平井土地区画整理事業工事完工)  
 10 月 窓口業務延長サービス施行
- 平成 11 年 3 月 地域振興券交付  
 北保育園移転新築  
 (デイサービスセンター、在宅介護センター併設)  
 町議会議員定数 20 名に(2 名削減)  
 武豊町ホームページ開設  
 4 月 海王丸寄港  
 7 月 武豊騎手トークショー開催  
 衣浦みなとまつり花火大会開催  
 9 月 南極観測船しらせ寄港  
 10 月 合併 45 周年記念式典挙行  
 第 2 回武豊ふれあい山車まつり開催  
 11 月 南知多道路が完全 4 車線化に
- 平成 12 年 4 月 介護保険制度施行  
 (2000 年) 6 月 人口 4 万人を越す(4 万人目は柴山奏ちゃん)  
 8 月 日本油脂(株)武豊工場爆発事故  
 10 月 国勢調査実施  
 人口 39,993 人(男 20,319 人、女 19,674 人)  
 世帯数 14,171 世帯

- 武豊ニューテレビ開局
- 平成 13 年 3 月 武豊町民証発行開始
- 4 月 家電リサイクル法施行
- 町長選挙、青木孝憲氏無投票再選(三選)
- 8 月 武豊町海外派遣事業開始(ケアンズ)
- 9 月 田平井、天神前、平井畑、平井田、字名地番  
変更(田平井土地区画整理事業工事完工)
- 11 月 ISO14001 認証取得
- この年世界貿易センター爆破テロ事件発生
- 平成 14 年 4 月 戸籍事務コンピュータ化
- 8 月 住民基本台帳ネットワークシステム稼動
- 昭和 4 年建築富貴小学校旧校舎解体
- 10 月 武豊町男女共同参画プラン策定
- 旧国鉄武豊線転車台復元記念式典挙行
- 12 月 第三次行政改革大綱答申、決定
- 平成 15 年 8 月 巡回バス試行運行実施(10 月末まで)
- 12 月 やすらぎの森墓園第一期工事完工
- 平成 16 年 8 月 衣浦みなとまつり花火大会開催
- 9 月 町民会館(ゆめたろうプラザ)開館
- 10 月 合併 50 周年記念式典挙行
- 第3回武豊ふれあい山車まつり開催
- 緑丘児童クラブ開設
- 11 月 うらしま伝説交流サミット開催
- この年インドネシア・スマトラ島沖地震発生
- 平成 17 年 2 月 中部国際空港「セントレア」開港
- (2005 年) 3 月 2005 年日本国際博覧会「愛・地球博」開幕
- 4 月 町長選挙、初山芳輝氏当選
- 6 月 愛・地球博 ナショナルデー  
(フレンドシップ相手国 フィジー諸島共和国)
- フィジー諸島共和国大統領一行来町
- 7 月 知多半島ケーブルネットワーク(株)設立
- とこなめニューテレビ・武豊ニューテレビ

美浜ニューテレビ・南知多ニューテレビ 4 社合併

9 月 愛・地球博閉幕

10 月 国勢調査実施

人口 40,983 人(男 20,938 人 女 20,045 人)  
世帯数 15,104 世帯

12 月 祠峯土地地区画整理事業設立総会

平成 18 年

2 月 紙・プラスチック製容器包装の分別収集開始

7 月 まちなか拠点施設、みゆき通り商店街に開店  
愛・地球博記念公園開園

9 月 武豊町ボランティア連絡協議会発足

12 月 町議会議員定数 18 名に(2 名減)

この年第 1 回ワールドベースボールクラシック開催

平成 19 年

2 月 武豊郵便局が集配廃止

4 月 衣浦児童クラブ開設

富貴児童クラブ開設

5 月 フィジー駐日全権大使訪町

9 月 フィジー・武豊 ゆめホテル同時点灯イベント

10 月 武豊小北校舎耐震改築工事完工

平成 20 年

2 月 旧国鉄転車台周辺を公園に整備

西保育園新園舎完工

思いやりセンター完工

3 月 第 5 次武豊町総合計画

(平成 20 年度～平成 32 年度)策定

4 月 衣浦港三号地廃棄物最終処分場工事着手

8 月 武豊町民フィジー訪問団派遣

11 月 第 2 回全国醤油サミット開催

この年米大手証券リーマン経営破綻、金融危機

平成 21 年

1 月 旧国鉄武豊港駅転車台が登録有形文化財に

3 月 レジ袋有料化開始

4 月 町長選挙、初山芳輝氏無投票再選

7 月 衣浦みなとまつり花火大会開催

8 月 武豊町小中学生ネパール訪問団派遣

- 9月 民主党政権発足
- 10月 合併 55 周年記念式典挙行  
第4回武豊ふれあい山車まつり開催  
NHKふるさと自慢うた自慢公開録音

この年新型インフルエンザ大流行

平成 22 年  
(2010 年)

- 1月 ゴミ散乱巡視パトロール開始
- 4月 武豊花と緑のまちづくり委員会発足
- 5月 武豊町観光協会設立
- 7月 コミュニティバス試行運行開始
- 10月 国勢調査実施  
人口 42,416 人  
世帯数 16,185 世帯〔速報値〕
- 11月 長尾児童クラブが武小へ移転  
名称 武豊児童クラブに変更
- 12月 武豊中学校新校舎完工

平成 23 年

- 3月 衣浦港三号地廃棄物最終処分場全面供用開始  
知多東部線富貴地区まで開通
- 7月 中電メガソーラーたけとよ供用開始  
完全地上デジタルテレビ放送へ移行  
(アナログテレビ放送停止)
- 8月 六貫山保育園新園舎完工
- 9月 コミュニティバス乗合タクシー試行運行開始
- 11月 ゆめフルたけとよスポーツクラブ設立

この年東日本大震災発生(3月11日)

平成 24 年

- 4月 南部子育て支援センター「わくわく」開所  
町立図書館管理運営を指定管理者へ委託
- 7月 やすらぎの森墓園第二期工事完工  
全町民参加型の防災訓練実施
- 11月 富貴小学校体育館改築  
(小中学校における耐震対策工事全て完了)
- 12月 防災テレメータ情報サービス開始

# < 町歌・校歌 >

## 武 豊 賛 歌

作詞 猪又 岳 補作 猪又 良  
作曲 大町 陽一郎

一 風香る 衣浦港に

新しき 力波打つ

わが武豊は

めざましく展げ

たくましく伸びる

ああ友よ

今日 励ましの

肩を叩けば

明日 生き甲斐の

歌が湧くだろう

二 稲みのる 大地を踏んで

よろこびの 顔がほころぶ

わが武豊は

美しく展げ

さわやかに伸びる

ああ友よ

今日ほほ笑みの

汗を流せば

明日 幸福の

花が咲くだろう

三 すき透る 希望の空へ

かもめ飛び海がきらめく

わが武豊は

ゆるぎなく展げ

どこまでも伸びる

ああ友よ

今日ひとすじの

誠実つくせば

明日 七彩の

虹が立つだろう



# 武 豊 音 頭

代喜 三井 良  
旬平 野村 又猪 補作

一 ハア ここは武豊

トコ よいところ

武雄 豊石 二つの宮の

お名をいただく

めでたい町よ ソレ

めでたい

めでたい町よサテ

(タツトン 武豊

よいところ

タタントトコトン

よいところ

二 ハア 楠は町の木

トコ すくすくと

枝ものびのび

若葉もしげる

人も心も

広がる町よ ソレ

広がる 広がる町よサテ

(はやし言葉)

三 ハア 海はひろびろ

トコ 衣浦の

波の小唄に

かもめが群れて

陸も港も

栄える町よ ソレ

栄える 栄える町よサテ

(はやし言葉)

四 ハア 旅人もつばめも

トコ ふりかえる

みのる稲穂が

うなづくように

人情ふれあう

明るい町よ ソレ

明るい 明るい町よサテ

(はやし言葉)

五 ハア 花はさざんか

トコ かきつばた

恋に身をやく

小桜姫を

語り伝える

やさしい町よ ソレ

やさしい

やさしい町よサテ

(はやし言葉)

六 ハア 月はまんまる

トコ 輪もまるい

みんな揃って

武豊音頭

つなぐ手と手に

心が通う ソレ

心が 心が通うサテ

(はやし言葉)

# 武豊ふれあい音頭

作詞 小宮 正人 編曲 坂下 滉  
作曲 野崎 眞一

一 若いクスノキ 伸びゆくように

ここは武豊 明るい未来

希望あふれる 港が栄え

四季の恵みの 海がある

笑顔で歌う ふれあい音頭

どんと どんと武豊 ふれあい音頭

三 祭り太鼓に 心もはずむ

ここは武豊 緑の青春よ

風もさわやか よろこび乗せて

厚い人情 日本一

笑顔でつどう ふれあい音頭

どんと どんと武豊 ふれあい音頭

二 花はサザンカ 彩あざやかに

ここは武豊 夢よぶ大地

香る歴史と 文化の里に

秋は黄金の穂が実る

笑顔で踊る ふれあい音頭

どんと どんと武豊 ふれあい音頭

# ゆめたろう音頭

作詞 敬一郎  
作曲 半田 啓也  
半田 暁

一 夢の伝説 浦島の

何処に故郷があるものか

ここが浦島 太郎の 故郷さ

ゆめたろう音頭で

花が咲く 咲く

花が咲く

三 夢の伝説 浦島に

なんの影りが あるものか

知里付神社の 玉手箱 玉手箱

拝る未来に 花が咲く 咲く

花が咲く

二 知多の武豊 夢の町

なんの曇りが あるものか

富貴の海辺と 四海波 四海波

男波女波の 花が咲く 咲く

花が咲く

四 知多の武豊 夢の町

なんの遠慮が あるものか

老いも若きも ゆめたろう

ゆめたろう

ゆめたろう音頭で

花が咲く 咲く

花が咲く

## 武 豊 小 学 校

(昭和 27 年 3 月 9 日制定)

作詞 松田 好夫

作曲 水野 久一郎

一

衣が浦の 朝ぼらけ  
出で入る船に 波しずか  
開化の潮 いち早く  
寄せてかおれる 学舎に  
心明るく はげみつつ  
平和を築く 人たらん

二

武雄の森の 蔭深く  
長尾山上 風清し  
栄ある歴史 受けつぎて  
ほまれ輝く 学舎に  
友と手をとる 睦みつつ  
文化を創る 人たらん

三

黒煙空に 並び立ち  
汽笛のひびき 地をゆする  
日毎に町は 栄ゆき  
希望あふるる 学舎に  
世界へ眼 開きつつ  
日本を興す 人たらん

## 富 貴 小 学 校

(昭和 37 年 11 月 1 日制定)

作詞 近藤 一一

作曲 田村 範一

一

丘は緑のそよ風だ  
遠い海から吹いてくる  
このさわやかな大気の中で  
たくましくつよくすなおに  
からだをしっかり鍛えていこう  
楽しい富貴の小学校

二

空は真澄の青空だ  
高い大空どこまでも  
このさわやかな大気の中で  
たくましくつよくすなおに  
心をあわせて学んでいこう  
楽しい富貴の小学校

三

夢はゆたかに雄大だ  
遠い未来をひらくのだ  
このさわやかな大気の中で  
たくましくつよくすなおに  
みんなで元気に進んでいこう  
楽しい富貴の小学校

## 衣 浦 小 学 校

(昭和 46 年 3 月 10 日制定)

作詞 近藤 一一

作曲 水野 久一郎

一 山は緑の色深く

風と光の 野はひろい

みんな明るく 生き生きと

力をあわせ 伸びていく

楽しい 楽しい

衣浦小学校

二 風は南の海遠く

歌と光の 空高い

みんな根づよく たくましく

心ゆたかに 伸びていく

すなおな すなおな

衣浦小学校

三 空は青空どこまでも

夢と光の 雲白い

みんな元気に 胸はって

明日に向かって 伸びていく

明るい 明るい

衣浦小学校

## 緑 丘 小 学 校

(昭和 54 年 6 月 24 日制定)

作詞 小田 正年

作曲 永田 淑子

一 伸びゆく町を 一望に

若草もゆる 丘の上

元気あふれて のびのびと

みんなみんな 手をとって

ともに歩まむ 緑の子

二 汗にまみれた 父母の

希望つらなる 丘の上

豊かな心 はぐくみて

みんなみんな 手をとって

ともに励まむ 緑の子

三 根強き力 道芝の

ひとみ輝く 丘の上

遠き道をば ひたすらに

みんなみんな 手をとって

ともに求めむ 緑の子

## 武豊中学校

(昭和28年3月9日発表)

作詞 近藤 一一  
作曲 田村 範一

一 紺青の海まかがやく  
衣が浦を一望に  
あゝ白陵の丘高く  
集う我等の澁刺の  
若人の意気天に燃ゆる

二 知多の山なみ緑映え  
歴史は古し悠久の  
あゝ白陵の丘高く  
学ぶ我等の逞しき  
自主向学の血は燃ゆる

三 いのち新にふり仰ぐ  
瞳も若し清純の  
あゝ白陵の丘高く  
進む我等の躍進の  
希望ははるか火と燃ゆる

## 富貴中学校

(昭和50年3月14日制定)

作詞 生徒と教師の合作  
作曲 加藤義也・中田直宏

一 風さわやかな 丘の上に  
校庭の緑は 陽に萌えて  
光る学び舎 そびえたつ  
知ただしく ひたすらに  
真理求め 窮めあう

二 海おだかな 衣浦の  
船路はるかに ひろがりて  
若き歌声 あふれいる  
情ゆたかに あたたかく  
明日求め 集いあう

三 松とこしえに 空を指す  
希望はてなく 湧きつぎて  
清き情熱 ほとぼしる  
意つよくも たくましく  
自己求め 励みあう  
おお 富貴中 われらが母校

## 武豊町キャラクターマーク

本町には、昔から浦島太郎伝説にまつわる地名などが残っています。

このため、平成6年に武豊町合併40周年・武豊港開港95周年を記念して、「浦島太郎」をモチーフとする武豊町のあたらしい「顔」として「ゆめたろう」を製作しました。

ネーミングは公募により、106通の作品の中より決定しました。

このキャラクターマークには、町の目指す方向や、町としての個性（浦島太郎と亀には優しさ、素朴な風土。そして波には、自然の豊かさ・将来への広がり）が表現されています。

武豊町キャラクターマーク「ゆめたろう」

製作者 田家阿希雄 氏

愛称提案者 小谷美智雄 氏

大野 克良 氏

ゆめたろう



**町 政 概 要**〔平成 25 年度版〕

平成 25 年 8 月発行

発行 武 豊 町  
武豊町字長尾山 2

編集 総務部企画政策課