Organigramm Swiss Sliding (Stand Mai 2013)

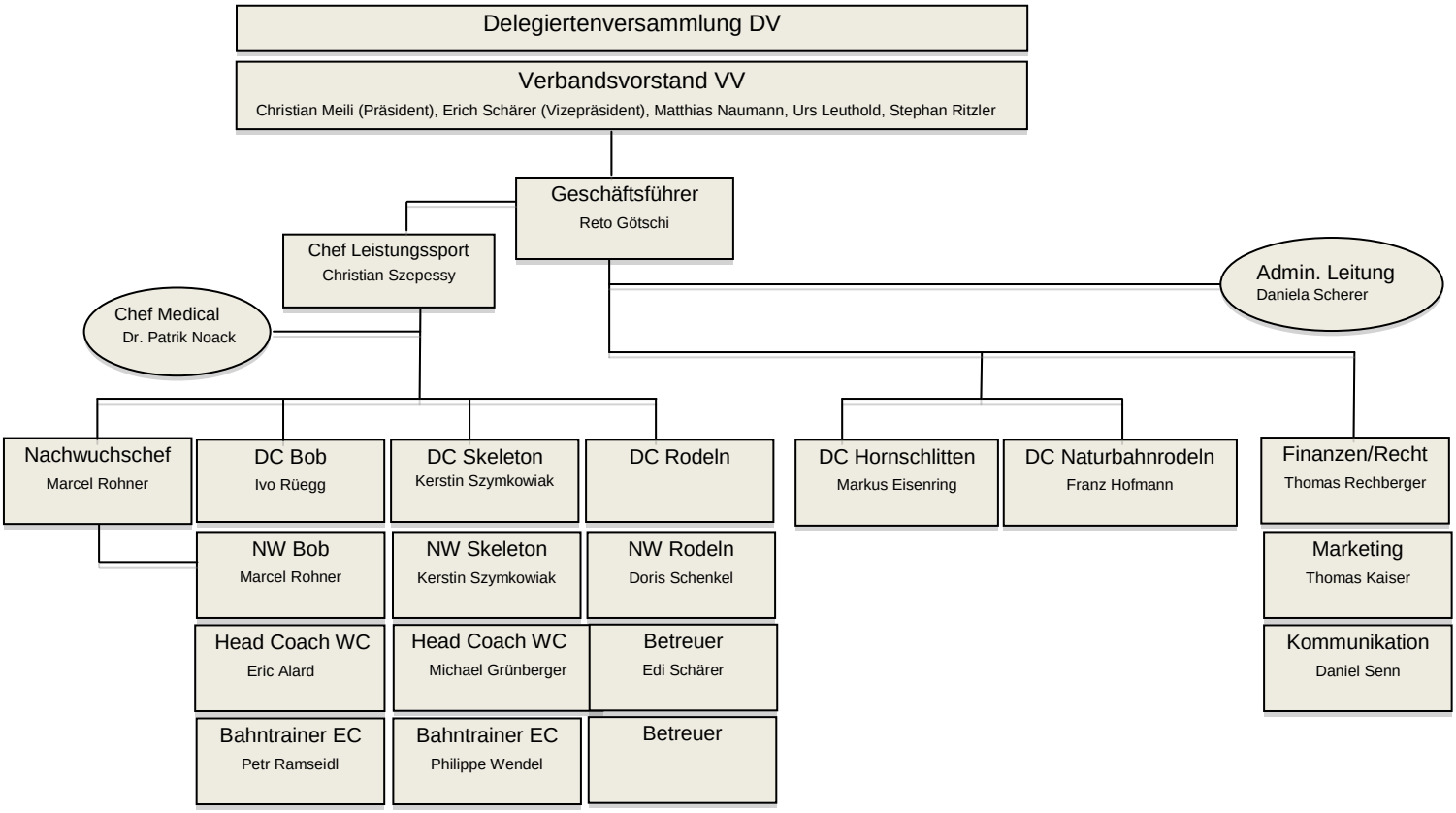

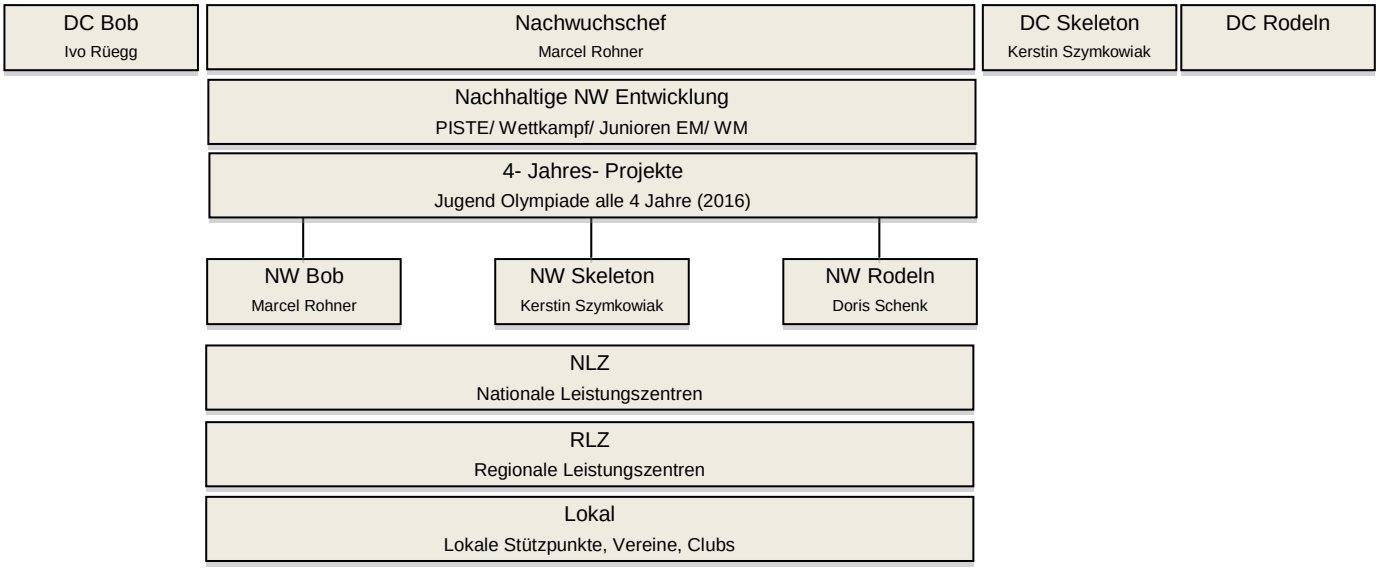
DC Bob
Ivo Rüegg
Nachwuchschef
Marcel Rohner
DC Skeleton
Kerstin Szymkowiak
DC Rodeln
Nachhaltige NW Entwicklung
PISTE/ Wettkampf/ Junioren EM/ WM
4- Jahres- Projekte
Jugend Olympiade alle 4 Jahre (2016)
NW Bob
Marcel Rohner
NW Skeleton
Kerstin Szymkowiak
NW Rodeln
Doris Schenk
NLZ
Nationale Leistungszentren
RLZ
Regionale Leistungszentren
Lokal
Lokale Stützpunkte, Vereine, Clubs