

**UCHWAŁA NR XVI/302/11
RADY MIASTA BYDGOSZCZY**

z dnia 26 października 2011 r.

w sprawie nadania nazwy przejściu pieszemu na terenie Bydgoszczy

Na podstawie art. 18 ust. 1 ustawy z dnia 8 marca 1990 r. o samorządzie gminnym (Dz.U. z 2001 r. Nr 142, poz. 1591, z 2002 r. Nr 23, poz. 220, Nr 62, poz. 558, Nr 113, poz. 984, Nr 214, poz. 1806, Nr 153 poz. 1271, z 2003 r. Nr 80, poz. 717, Nr 162, poz. 1568, z 2004 r. Nr 102, poz. 1055, Nr 116, poz. 1203, z 2005 r. Nr 172, poz. 1441 i Nr 175 poz. 1457, z 2006 r. Nr 17, poz. 128, Nr 181, poz. 1337, z 2007 r. Nr 48, poz. 327, Nr 138, poz. 974, Nr 173, poz. 1218, z 2008 r. Nr 180, poz. 1111, Nr 223, poz.1458, z 2009 r. Nr 52, poz. 420, Nr 157, poz.1241, z 2010r. Nr 28, poz.142 , Nr 28, poz. 146, Nr 106, poz. 675, Nr 40, poz. 230, oraz z 2011r. Nr 117, poz. 679, Nr 134, poz. 777 i Nr 21, poz. 113) - uchwala się, co następuje:

§ 1. 1. Przejściu pieszemu łącząmu Wełniany Rynek i Wyspę Młyńską, stanowiącemu działkę nr 80 w obr. 97, nadaje się nazwę: **Magiczne Schodki**.

2. Lokalizację przejścia o którym mowa w § 1.1 ilustruje załącznik graficzny do niniejszej uchwały.

§ 2. Uchwała wchodzi w życie po upływie 14 dni od dnia ogłoszenia w Dzienniku Urzędowym Województwa Kujawsko - Pomorskiego.

Wiceprzewodniczący Rady
Miasta

dr Zbigniew Sobociński

Uzasadnienie

Zespół ds. Nazewnictwa Miejskiego proponuje nadanie nazwy **Magiczne Schodki** przejściu między kamienicami nr 6a i 7 na Wełnianym Rynku a Wyspą Młyńską . Przejście ma 27 stopni, szerokość około 150 cm i różnicę wysokości około 4 m. W 2009r. powstał film dla dzieci i młodzieży pt. „Magiczne drzewo”. Film wyreżyserował Andrzej Maleszka . Większość scen plenerowych nakręcono na bydgoskiej Starówce, w Śródmieściu a także na Wyspie Młyńskiej. W ostatniej sekwencji filmu dom przylegający do ww. schodków unosi się do nieba! U wylotu metalowej kładki, przez którą wchodzi się ze schodków na wyspę, jest plac zabaw dla dzieci. Na tym placu znajduje się duże, czerwone, „magiczne krzesło”, które było rekwizytem filmowym. Kto na nim siadł i wypowiedział życzenie to ono się spełniało.

Sebastian Puchowski

Załącznik do Uchwały Nr XVI/302/11
Rady Miasta Bydgoszczy
z dnia 26 października 2011 r.
Załącznik1.JPG

Województwo: KUJAWSKO-POMORSKIE
Powiat: M. BYDGOSZCZ
Gmina: M. Bydgoszcz
Miejscowość: BYDGOSZCZ
Jednostka ewidencyjna: 046101_1, Miasto Bydgoszcz
Obręb ewidencyjny: 0097
Numer działki: 80

Nr kancelaryjny:
Znak sprawy:

WYRYS Z MAPY EWIDENCYJNEJ

Skala 1:500

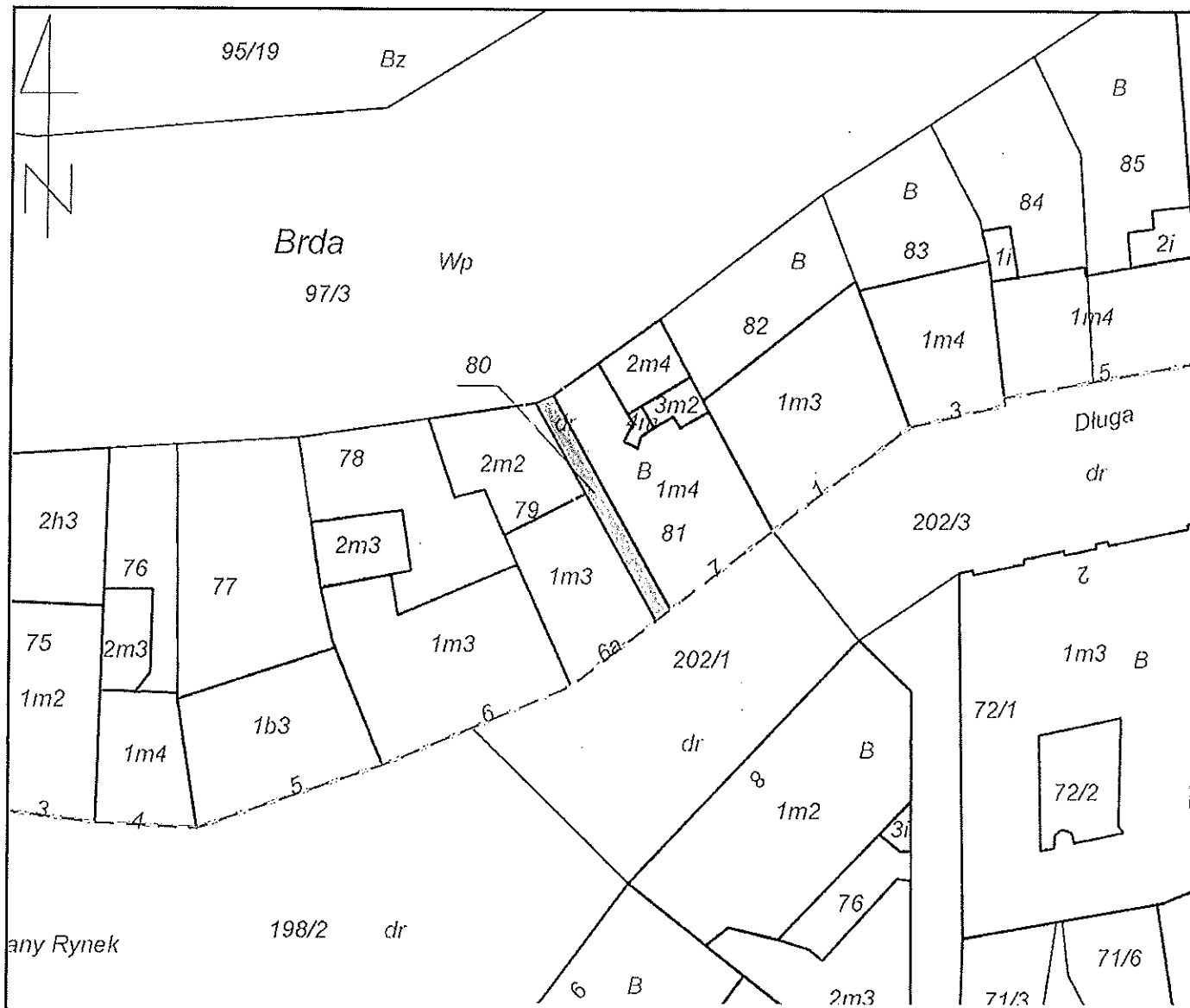

Sporządził(a): Maria Jankowska według stanu na dzień: 05-09-2011

Adnotacje:

Tylko do użytku służbowego

(Pieczęć urzędowa)

(Imię i nazwisko oraz stanowisko służbowe osoby reprezentującej organ)

Bydgoszcz, dn. 05-09-2011

(Data i podpis)