

8

# Västermo - Centrum - Ärla (-Eklången) via Mälarsjukhuset, Sveavägen - Hällberga

## Större målpunkter efter linjevägen

(passerar i minuter efter avgångstid från Västermo, cirka)

Alberga (centrum, handel, skola)	8 min
Skjulsta (rekreationsområde, industriområde)	30 min
Järntorget (Nyfors, Resecentrum)	35 min
Fristadstorget (Eskilstuna centrum)	40 min
Mälarsjukhuset, Sveavägen	43 min
Tunafors Vårdcentral (Serviceboende)	44 min
Hällberga Centrum	55 min

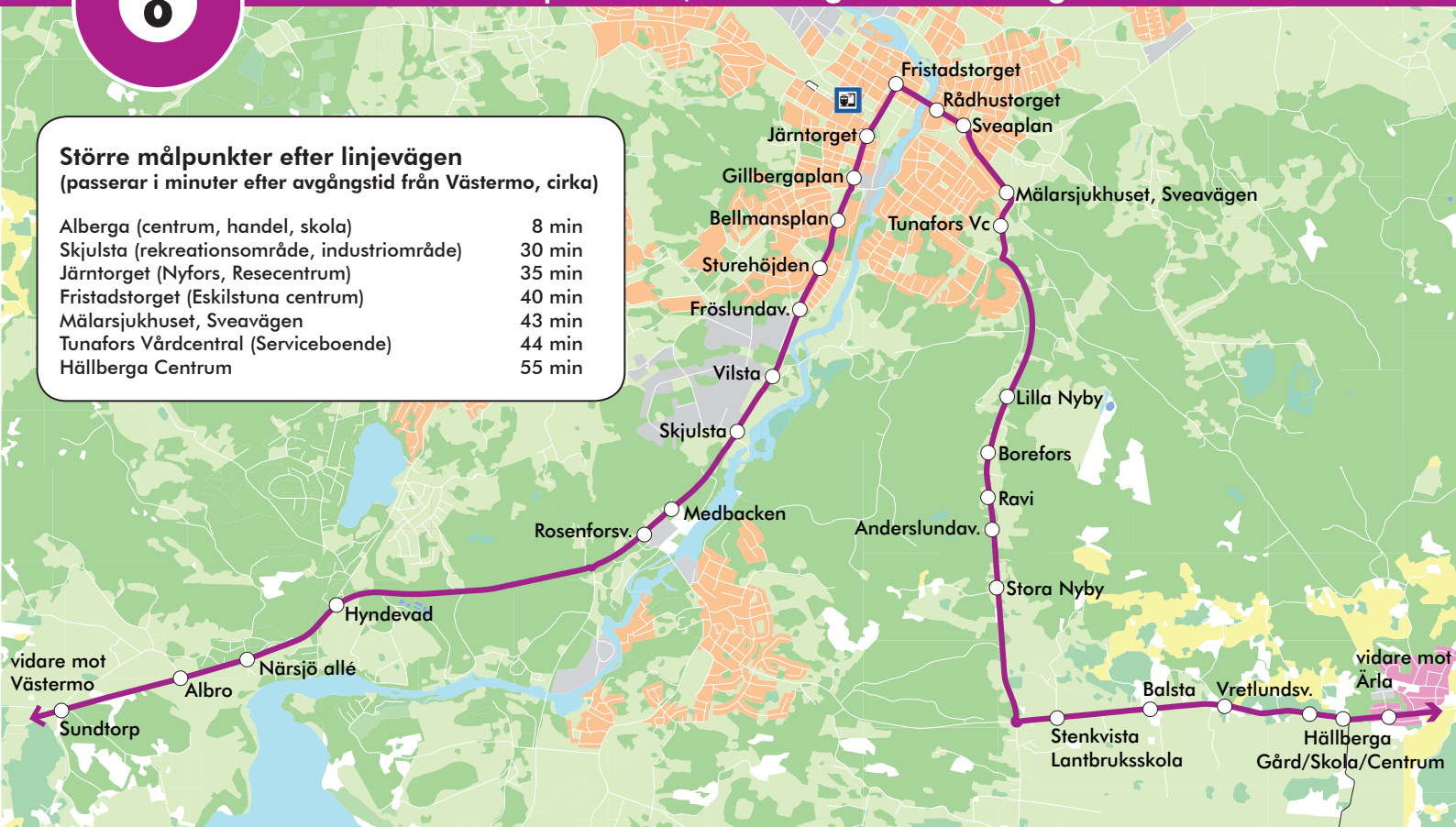

*-den lila linjen*

# Västermo - Centrum - Ärla (-Eklången) via Mälarsjukhuset, Sveavägen - Hällberga

8

## Måndag - fredag

Anmärkning	C		S,C				C	C				
Räbo	05.30	05.55	06.55	07.30		07.55	08.30	09.00	09.30	10.25		
Västermo	05.32	05.57	06.57	07.32		07.57	08.32	09.02	09.32	10.27		
Alberga	05.38	06.03	07.03	07.38	07.38	08.03	08.38	09.08	09.38	10.33		
Lista gård	05.48	06.13	07.13	07.48	07.48	08.13	08.48	09.18	09.48	10.43		
Vallby	05.49	06.14	07.14	07.49	07.49	08.14	08.49	09.19	09.49	10.44		
Sundtorp	05.55	06.20	07.20	07.55	07.55	08.20	08.55	09.25	09.55	10.50		
Fristadstorget	06.10	06.35	07.10	07.35	08.10	08.10	08.35	09.10	09.40	10.10	11.05	12.05
Mälarsjukhuset/Sveav.		06.38	07.13	07.38	08.13		08.38			10.13	11.08	12.08
Tunafors Vårdc.		06.39	07.14	07.39	08.14		08.39			10.14	11.09	12.09
Hällberga centrum	05.30	05.55	06.50	07.25	07.50	08.25	08.50			10.25	11.20	12.20
Skansen												12.23
Ribbingelund	05.35	06.00	06.55	07.30	07.55	08.30	08.55			10.30	11.25	
Ärla station	05.45	06.10	07.05	07.40	08.05	08.40	09.05			10.40	11.35	12.30
Eklången												
Flättorp												

C) Endast till Fristadstorget

S) Turen körs kommunala grundskolors läsdagar

*-den Cila linjen*

8

# Västermo - Centrum - Ärla (-Eklången) via Mälarsjukhuset, Sveavägen - Hällberga

## Måndag - fredag

Anmärkning	C											C		
Rabo	12.00	13.00	13.55			15.25	16.00	16.25	16.55	17.30	18.30	19.30	21.00	22.00
Västermo	12.02	13.02	13.57			15.27	16.02	16.27	16.57	17.32	18.32	19.32	21.02	22.02
Alberga	12.08	13.08	14.03			15.33	16.08	16.33	17.03	17.38	18.38	19.38	21.08	22.08
Lista gård	12.18	13.18	14.13			15.43	16.18	16.43	17.13	17.48	18.48	19.48	21.18	22.18
Vallby	12.19	13.19	14.14			15.44	16.19	16.44	17.14	17.49	18.49	19.49	21.19	22.19
Sundtorp	12.25	13.25	14.20			15.50	16.25	16.50	17.20	17.55	18.55	19.55	21.25	22.25
Fristadstorget	12.40	13.40	14.35	15.05	15.35	16.05	16.40	17.05	17.35	18.10	19.10	20.10	21.40	22.40
Mälarsjukhuset/Sveav.		13.43	14.38	15.08	15.38	16.08	16.43	17.08	17.38	18.13	19.13	20.13	21.43	
Tunafors Vårdc.		13.44	14.39	15.09	15.39	16.09	16.44	17.09	17.39	18.14	19.14	20.14	21.44	
Hällberga centrum		13.55	14.50	15.20	15.50	16.20	16.55	17.20	17.50	18.25	19.25	20.25	21.55	
Skansen		13.58	14.53	15.23	15.53	16.23	16.58	17.23	17.53	18.28	19.28	20.28	21.58	
Ribbingelund														
Ärla station		14.05	15.00	15.30	16.00	16.30	17.05	17.30	18.00	18.35	19.35	20.35	22.05	
Eklången								17.45						
Flättorp								17.50						

C) Endast till Fristadstorget

*-den lila linjen*

# Västermo - Centrum - Ärla (-Eklången) via Mälarsjukhuset, Sveavägen - Hällberga

8

## Fredag

Anmärkning	P	G	P	G
Räbo				02.48
Västermo				02.50
Alberga		01.08		02.56
Lista gård		01.18		03.06
Vallby		01.19		03.07
Sundtorp		01.25		03.13
Fristadstorget	00.35	01.45	02.05	03.33
Mälarsjukhuset/Sveav.				
Tunafors Vårdc.				
Hällberga centrum	00.57		02.27	
Skansen	01.00		02.30	
Ribbingelund				
Ärla station	01.10		02.40	
Eklången				
Flättorp				

G) Nattur: Körs av linje 66 natt mot helgfri lördag och söndag

P) Nattur: Körs av linje 60 natt mot helgfri lördag och söndag

*-den lila linjen*

8

# Västermo - Centrum - Ärla (-Eklången) via Mälarsjukhuset, Sveavägen - Hällberga

## Lördag

Anmärkning						C	P	G	P	G
Räbo	09.03	11.23	13.43	16.03	18.23	20.43				02.48
Västermo	09.05	11.25	13.45	16.05	18.25	20.45				02.50
Alberga	09.11	11.31	13.51	16.11	18.31	20.51		01.08		02.56
Lista gård	09.21	11.41	14.01	16.21	18.41	21.01		01.18		03.06
Vallby	09.22	11.42	14.02	16.22	18.42	21.02		01.19		03.07
Sundtorp	09.28	11.48	14.08	16.28	18.48	21.08		01.25		03.13
Fristadstorget	09.43	12.03	14.23	16.43	19.03	21.23	00.35	01.45	02.05	03.33
Mälarsjukhuset/Sveav.	09.46	12.06	14.26	16.46	19.06					
Tunafors Vårdc.	09.47	12.07	14.27	16.47	19.07					
Hällberga centrum	09.58	12.18	14.38	16.58	19.18		00.57		02.27	
Skansen	10.01	12.21	14.41	17.01	19.21		01.00		02.30	
Ribbingelund										
Ärla station	10.08	12.28	14.48	17.08	19.28		01.10		02.40	
Eklången										
Flättopp										

C) Endast till Fristadstorget

G) Natur: Körs av linje 66 natt mot helgfri lördag och söndag

P) Natur: Körs av linje 60 natt mot helgfri lördag och söndag

*-den lila linjen*

# Västermo - Centrum - Ärla (-Eklången) via Mälarsjukhuset, Sveavägen - Hällberga

8

## Söndag

### Anmärkning

Rabo	09.03	11.23	13.43	16.03	18.23
Västermo	09.05	11.25	13.45	16.05	18.25
Alberga	09.11	11.31	13.51	16.11	18.31
Lista gård	09.21	11.41	14.01	16.21	18.41
Vallby	09.22	11.42	14.02	16.22	18.42
Sundtorp	09.28	11.48	14.08	16.28	18.48
Fristadstorget	09.43	12.03	14.23	16.43	19.03
Mälarsjukhuset/Sveav.	09.46	12.06	14.26	16.46	19.06
Tunafors Vårdc.	09.47	12.07	14.27	16.47	19.07
Hällberga centrum	09.58	12.18	14.38	16.58	19.18
Skansen	10.01	12.21	14.41	17.01	19.21
Ribbingelund					
Ärla station	10.08	12.28	14.48	17.08	19.28
Eklången					
Flättorp					

*-den lila linjen*



# (Eklången-) Ärla - Centrum - Västermo via Hällberga - Mälarsjukhuset, Sveavägen

## Större målpunkter efter linjevägen (passerar i minuter efter avgångstid från Ärla, cirka)

Hällberga Centrum	8 min
Tunafors Vårdcentral (Serviceboende)	18 min
Mälarsjukhuset, Sveavägen	20 min
Fristadstorget (Eskilstuna centrum)	25 min
Järntorget (Nyfors, Resecentrum)	28 min
Skjulsta (rekreationsområde, industriområde)	32 min
Alberga (centrum, handel, skola)	55 min

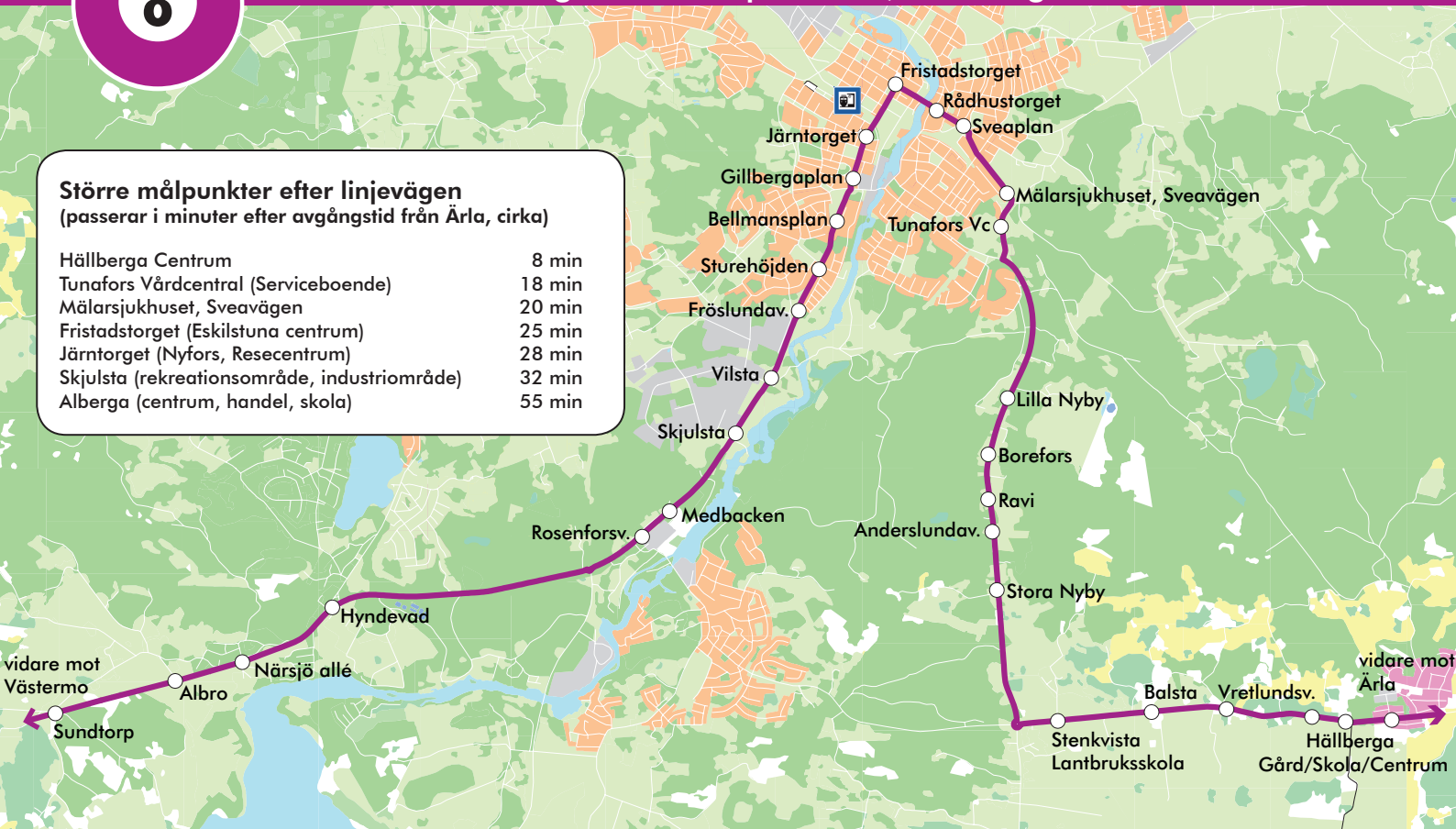

*-den lila linjen*

# (Eklången-) Ärla - Centrum - Västermo via Hällberga - Mälarsjukhuset, Sveavägen

8

## Måndag - fredag

Anmärkning	R,S				C									
Ärla station	05.45	06.10	07.15	07.40	07.45	08.15	08.45	09.15	10.45	11.45	12.43	14.08	15.08	
Ribbingelund				07.45							12.48	14.13	15.13	
Skansen	05.48	06.13	07.18		07.48	08.18	08.48	09.18	10.48	11.48				
Hällberga centrum	05.53	06.18	07.23	07.55	07.53	08.23	08.53	09.23	10.53	11.53	12.58	14.23	15.23	
Fristadstorget	06.10	06.35	07.40	08.12	08.10	08.40	09.10	09.40	11.10	12.10	13.15	14.40	15.10	15.40
Sundtorp	06.20	06.45	07.50		08.20	08.50		09.50	11.20	12.20	13.25	14.50	15.20	15.50
Lista gård	06.27	06.52	07.57		08.27	08.57		09.57	11.27	12.27	13.32	14.57	15.27	15.57
Alberga	06.40	07.05	08.10		08.40	09.10		10.10	11.40	12.40	13.45	15.10	15.45	16.10
Västermo	06.45	07.10	08.15		08.45	09.15		10.15	11.45	12.45	13.50	15.15	15.50	16.15
Rabo	06.50	07.15	08.20		08.50	09.20		10.20	11.50	12.50	13.55	15.20	15.55	16.20

## Måndag - fredag

Anmärkning	C									G	P	G	P
Ärla station	15.38	16.08	16.38	17.08	18.07	18.38	19.38	20.38	22.08		01.10		02.40
Ribbingelund	15.43	16.13	16.43	17.13	18.12	18.43	19.43	20.43	22.13		01.15		02.45
Skansen													
Hällberga centrum	15.53	16.23	16.53	17.23	18.22	18.53	19.53	20.53	22.23		01.22		02.52
Fristadstorget	16.10	16.40	17.10	17.40	18.39	19.15	20.10	21.10	22.40	00.35	01.49	02.05	03.19
Sundtorp	16.20	16.50	17.20	17.50	18.49	19.25	20.20	21.20		00.45		02.15	
Lista gård	16.27	16.57	17.27	17.57	18.56	19.32	20.27	21.27		00.50		02.20	
Alberga	16.40	17.10	17.40	18.10	19.09	19.45	20.40	21.40		01.08		02.38	
Västermo	16.45	17.15	17.45	18.15	19.14	19.50	20.45	21.45				02.43	
Rabo	16.50	17.20	17.50	18.20	19.19	19.55	20.50	21.50				02.48	

C) Endast till Fristadstorget

G) Natur: Körs av linje 66 natt mot helgfri lördag och söndag

P) Natur: Körs av linje 60 natt mot helgfri lördag och söndag

R) Fortsätter efter Fristadstorget som linje 1 till Rekarnebygymnasiet, skoldagar

S) Turen kör kommunala grundskolors läsdagar.

*-den Eila linjen*



8

# Ärla - Centrum - Västermo via Hällberga - Mälarsjukhuset, Sveavägen

## Lördag

Anmärkning	G		P		G		P	
Ärla station	10.08	12.28	14.48	17.08	19.28	01.10		02.40
Ribbingelund	10.13	12.33	14.53	17.13	19.33	01.15		02.45
Skansen								
Hällberga centrum	10.23	12.43	15.03	17.23	19.43	01.22		02.52
Fristadstorget	10.40	13.00	15.20	17.40	20.00	00.35	01.49	02.05
Sundtorp	10.50	13.10	15.30	17.50	20.10	00.45		02.15
Lista gård	10.57	13.17	15.37	17.57	20.17	00.50		02.20
Alberga	11.10	13.30	15.50	18.10	20.30	01.08		02.38
Västermo	11.15	13.35	15.55	18.15	20.35			02.43
Rabo	11.20	13.40	16.00	18.20	20.40			02.48

G) Natur: Körs av linje 66 natt mot helgfri lördag och söndag

P) Natur: Körs av linje 60 natt mot helgfri lördag och söndag

*-den vita linjen*

# Ärla - Centrum - Västermo

## via Hällberga - Mälarsjukhuset, Sveavägen

8

### Söndag

#### Anmärkning

Ärla station	10.08	12.28	14.48	17.08	19.28
Ribbingelund	10.13	12.33	14.53	17.13	19.33
Skansen					
Hällberga centrum	10.23	12.43	15.03	17.23	19.43
Fristadstorget	10.40	13.00	15.20	17.40	20.00
Sundtorp	10.50	13.10	15.30	17.50	20.10
Lista gård	10.57	13.17	15.37	17.57	20.17
Alberga	11.10	13.30	15.50	18.10	20.30
Västermo	11.15	13.35	15.55	18.15	20.35
Rabo	11.20	13.40	16.00	18.20	20.40

*-den lila linjen*