

MONOGRAFÍA DE VÉRTICE GEODÉSICO

DATUM:	SIRGAS	ELIPSOIDE:	GRS-80	UNIDADES:	N, E, Altura en Metros	EPOCA:	2002.0
CIUDAD:	SAN GABRIEL	NOMBRE:	SAN GABRIEL	CÓDIGO:	SGAB		
LATITUD:	33° 46' 56"	LONGITUD:	70° 14' 22"	AÑO:	2009		
NORTE:	6,261,285	ESTE:	385,246	ZONA:	19	ALTURA ELIPSOIDAL:	1283
DESCRIPCIÓN:	Placa de bronce de 3 cm. empotrado en base de antigua antena inscripción: SGAB						
LOCALIZACIÓN:	San Gabriel						
CONTACTOS:	El Suboficial Mayor Torres a cargo de ese cuartel autorizó la construcción del pilar.						
ITINERARIO:	El vértice se encuentra ubicado en el patio del retén de carabineros del pueblo San Gabriel.						

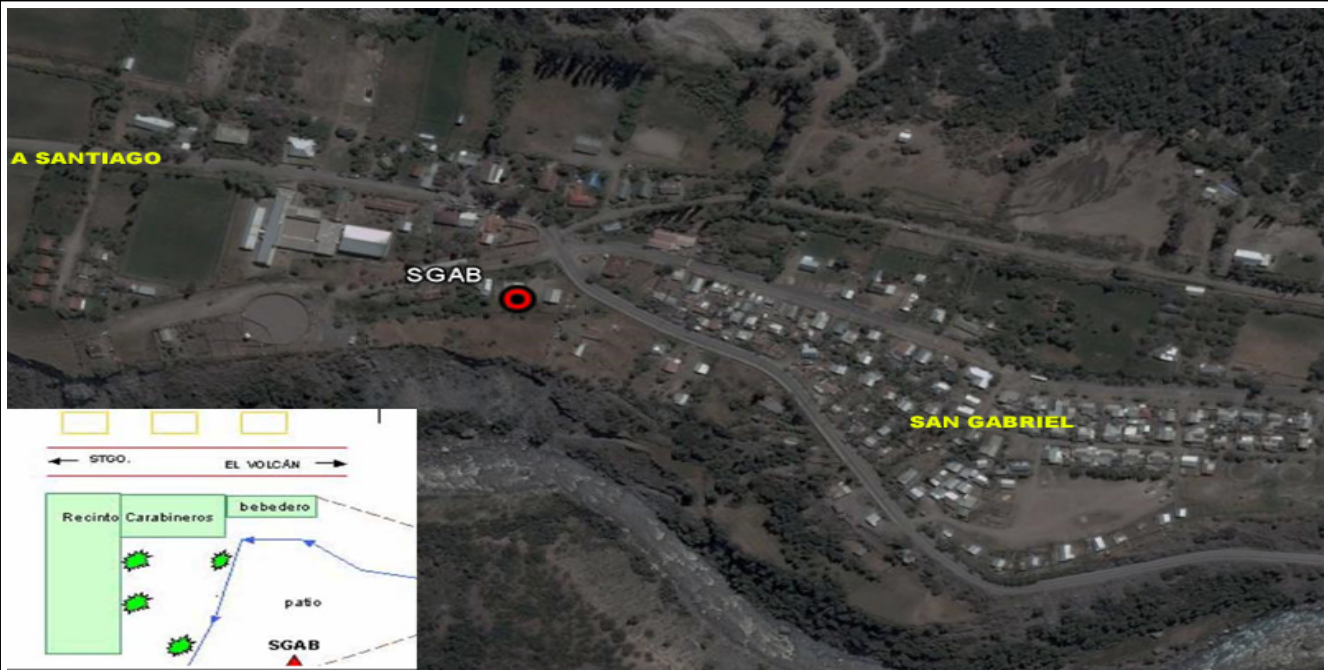

REALIZO: J. FARÍAS. - W. RUBIO

ADVERTENCIA: En caso de no encontrarse físicamente el vértice geodésico, se solicita informar a sirgaschile@igm.cl
 La precisión de las coordenadas de esta monografía es de +- 10 metros
 Si requiere certificado de coordenadas, comuníquese con ventas@igm.cl