



ERZURUM 2011
Dünya Üniversiteler
Kış Oyunları

25. Dünya Üniversiteler Kış Oyunları Erzurum 2011



SNOWBOARD





Değerli Katılımcılar,

Uluslararası Üniversite Sporları Federasyonu adına, 27 Ocak-6 Şubat tarihleri arasında Erzurum, Türkiye’de gerçekleşecek olan 25. Dünya Üniversiteler Kış Oyunları için sizleri burada görmek, kendi adıma büyük bir şeref ve onurdur.

Oyunlar süresince teknik el kitapları en faydalı dokümanlar olacağından, bunların hazırlığı için fazlasıyla çaba sarf edilmektedir. Bu el kitapları, her zaman için bu gibi farklı spor etkinliklerinin hazırlanması adına yapılan çalışmaları gösterir. Altyapı çalışmaları ve spor tesisleri tek kelimeyle muhteşemdir dolayısıyla sizleri için özel olarak hazırlanmış bu olanaklardan memnun kalmanızı umuyoruz.

Bu nedenle, bu etkinliğin oluşumu için Türk yetkilileriyle yakın işbirliği içinde çalışan tüm ekiplere, özellikle de Sn. Bekir Korkmaz liderliğindeki Organizasyon Komitesi’ne, Türk Üniversite Sporları Federasyonu’na ve de Başkanı Sn. Kemal Tamer’e teşekkürlerimizi sunmak isteriz.

FISU sporları teknik komitelerinin Kurul Başkanları tarafından geçtiğimiz ay boyunca yapılan girişimlerin de altını çizmek isterim. Kurul Başkanları, kış sporlarının nispeten yeni fakat oldukça hızla gelişmekte olduğu bir ülkede, öğrencilerin olası en iyi koşullarda yarışmalarını sağlamak için sürekli olarak Uluslararası Spor Federasyonları ve Türkiye’nin değişik ulusal spor federasyonlarıyla yakın bir işbirliği içinde çalışmaktadırlar.

Katılımınızı dört gözle bekliyor ve bu el kitabında, sizlere rahat ve uygun bir tutum içerisinde yarışmalara katılımınızda yardımcı olacak tüm gerekli bilgileri bulacağınızı umut ediyoruz.

FISU ailesi ve zatım adına, başarılı bir 25. Dünya Üniversiteler Kış Oyunları süreci geçirmenizi diliyoruz.

George E. KILLIAN
FISU Başkanı



Değerli Katılımcılar,

Türkiye Üniversite Spor Federasyonu Başkanı olarak, Uluslararası Üniversite Sporları Federasyonu'na katıldığımdan beri hem yaz hem de kış oyunlarını kendi ülkemde gerçekleştirme hayalini kurardım. Şimdi, hayallerimin gerçekleştiğini gördüğüm için oldukça mutluyum. Bu nedenle, 25. Dünya Üniversiteler Kış Oyunları coşkusunu yaşamak için sizleri Erzurum, Türkiye'de görmek kendi adıma büyük bir şeref ve onurdur.

İzmir'de gerçekleştirilen 23. Dünya Üniversiteler Yaz Oyunları 2005 organizasyonundan sonra, şimdi de Türkiye'de bu zamana kadar gerçekleştirilen en kapsamlı uluslararası spor organizasyonu olan 25. Dünya Üniversiteler Kış Oyunları 2011'i Erzurum'da düzenliyoruz. Bu muhteşem organizasyonlara ev sahipliği yapmak ve gençlerimizin aynı zamanda da ülkemizin neler yapabildiklerini gözler önüne sermek, Türkiye için bir ayrıcalıktır. Türkiye Üniversite Sporları Federasyonu, ülkemizde gelişmekte olan sporlar, özellikle de kış sporları alanında oldukça önemli bir rol oynamaktadır.

Erzurum'da, ülkemizin tarihi boyunca sahip olduğundan daha fazla sayıda kış sporları tesisleri inşa edilmiştir. 25. Dünya Üniversiteler Kış Oyunları aracılığıyla, daha önce duyulmamış olan birkaç yeni kış sporu ülkemizde ilk kez tanıtılacaktır.

Türkiye Üniversite Sporları Federasyonu adına, ülkemizde kış sporlarının gelişimine olan katkılarından dolayı, Uluslararası Spor Federasyonu'na teşekkürlerimi sunmak isterim. Çünkü bu organizasyon, Türkiye'de kış sporlarının başlangıcı olarak düşünülebilir. Buna ek olarak, Kış Oyunları'na katkıda bulunan tüm kurum ve de kişilere teşekkürler etmeyi bir borç bilirim.

Erzurum'da olduğunuz süre boyunca muhteşem anılara sahip olmanızı ve 25. Dünya Üniversiteler Kış Oyunları süresince gerçekleşen yarışmalarda büyük başarılar elde etmenizi dilerim.

Prof. Dr. Kemal TAMER

TUSF Başkanı



Değerli Katılımcılar,

25. Dünya Üniversiteler Kış Oyunları'na katılmak için Anadolu'nun zirvesi Erzurum'a hoş geldiniz.

Dünyanın seçkin sporcularına ev sahipliği yapacak olmanın gururunu yaşamaktayız. Hepinize bu önemli etkinliğe katıldığınız için teşekkür ederiz.

Erzurum'da olduğunuz süre boyunca, yeni insanlarla tanışacak, yeni arkadaşlıklar edineceksiniz. Bu nedenle, farklı kültürlerin bir araya gelmesi şüphesiz şehrimizi zenginleştirecek ve bu da binlerce yıl öncesine dayanan görkemli tarihimize katkı sağlayacaktır. Erzurum, tarih boyunca birçok medeniyete ev sahipliği yapmıştır. Yarışmalar süresince, siz de bu tarihi güzelliğin izleri arasında dolaşma şansına sahip olacaksınız.

Dünya gençliğinin spor ve dostluk için bir araya geleceği şehrimiz, 2.000 metreyi bulan platolar ve 3.000 metreyi aşan dağlarla çevrilidir. Bu nedenle, 25. Dünya Üniversiteler Kış Oyunları sloganının "Anadolu'nun Zirvesinde Buluşalım" olması oldukça anlamlıdır. Yarınların dünyasını şekillendirecek gençler için, Anadolu'nun zirvesinde uluslararası bir spor organizasyonu hazırlamak, Erzurum için bir ayrıcalıktır. Bu nedenle, ilk antrenmandan son müsabakaya kadar umutlarınızı, hayallerinizi ve beklentilerinizi karşılayacak olan sorumluluğun bilincindeyiz.

Erzurum'da bulunduğunuz süreç içerisinde güzel deneyimlere sahip olmanızı ve burada edineceğiniz muhteşem dostluk ve barış anılarını, dünyanın geri kalanıyla paylaşmanızı umut ediyor, sizlere başarılar diliyoruz.

Saygılarımla,

Bekir KORKMAZ

Genel Koordinatör

İÇİNDEKİLER

UNIVERSIADE YARIŞ PROGRAMI	
ULUSLARARASI VE ULUSAL SPOR FEDERASYONLARI.....	1
ERZURUM ORGANİZASYON KOMİTESİ.....	2
FISU KOMİTELERİ.....	5
SNOWBOARD TESİSİ.....	6
Tesis Tanıtımı.....	6
Ulaşım Hizmetleri.....	6
Uzaklıklar (Ulaşım Planı).....	7
GENEL KURALLAR.....	8
Katılım.....	8
Girişler.....	9
Sigorta.....	9
Sağlık Hizmetleri.....	9
YARIŞMA KURALLARI.....	10
Yarışma Disiplinleri.....	10
Katılımcı Sayısı.....	10
Son Girişler (Son Tarih).....	10
KURA VE TEKNİK TOPLANTILAR.....	11
YARIŞ PROGRAMI VE TESİSLERİ.....	12
GENEL CTI TOPLANTILARI.....	13
ZAFER TÖRENLERİ.....	13
BİLGİLENDİRME.....	14
DOPING KONTROLÜ (KURAL VE PROSEDÜRLER).....	14
HARİTALAR, TESİS PLANLARI VE TEKNİK BİLGİLER.....	15

1. ULUSLARARASI VE ULUSAL SPOR FEDERASYONLARI

Uluslararası Üniversite Sporları Federasyonu (FISU)

Başkan	George E. KILLIAN (ABD)
Genel Sekreter/CEO	Eric SAINTTROND (BEL)
Adres	Château de la Solitude Av. Charles Schaller, 54-1160 Brüksel-Belçika
Telefon	+322 640 6873
Fax	+322 640 1805
e-mail	fisu@fisu.net
Web site	www.fisu.net

Türkiye Üniversite Sporları Federasyonu (TUSF)

Başkan	Kemal TAMER (TÜR)
Genel Sekreter	Erdoğan ÇELEBİ (TÜR)
Adres	Gençlik ve Spor Genel Müdürlüğü Ulus İş Hanı A Blok Kat 2 Ulus/Ankara/Türkiye
Telefon	+90 312 310 5043
Fax	+90 312 310 1683
e-mail	bilgi@univspor.org.tr
Web site	www.univspor.org.tr

Uluslararası Kayak Federasyonu (FIS)

Başkan	Gian Franco KASPER (SUI)
Genel Sekreter	Sarah LEWIS (GBR)
Adres	Marc Hodler House Blochstrasse 2 CH-3653 Oberhofe/Thunersee-İsveç
Telefon	+4144 562 2200
Fax	+4144 562 2229
e-mail	mail@fisski.ch
Web site	www.fis-ski.com

Türkiye Kayak Federasyonu (TSF)

Başkan	Özer AYIK (TÜR)
Genel Sekreter	Ömer ANALI (TÜR)
Adres	Türkocağı Caddesi Nasuh Akar Mah. 29. sokak No:4/9-10 Balgat-ANKARA
Telefon	+90 312 285 1131
Fax	+90 312 285 1132
e-mail	turkishski@yahoo.com
Web site	www.turkski.org.tr

2. ERZURUM ORGANİZASYON KOMİTESİ

ÜST KURUL

Devlet Bakanı ve Yüksek Kurul Başkanı	Faruk Nafiz ÖZAK
Gençlik ve Spor Genel Müdürü ve Yüksek Kurul Başkan Yardımcısı	Yunus AKGÜL
Erzurum Valisi	Sebahattin ÖZTÜRK
Erzurum Büyükşehir Belediye Başkanı	Ahmet KÜÇÜKLER
Atatürk Üniversitesi Rektörü	Hikmet KOÇAK
Türkiye Milli Olimpiyat Komitesi Başkanı	Togay BAYATLI
TUSF Başkanı	Kemal TAMER
EWUOC Genel Koordinatörü	Bekir KORKMAZ

KOORDİNASYON

Genel Koordinatör	Bekir KORKMAZ
Genel Sekreter	Macit TOKSOY
Genel Sekreter	Yeşim MÜDERRİSOĞLU

DANIŞMANLAR

Danışman	Aysun ŞAHİN
Danışman	Hasan İSKENDER
Danışman	Kaan Kenan ÖZYURT
Danışman	Mehmet ÖZDEMİR
Danışman	Orhan BOZKURT
Danışman	Süreyya POLAT

DEPARTMANLAR

Yönetim Departmanı
Yayın Departmanı
Tesis Yapım ve İşletme Departmanı
Etkinlikler ve Destek Hizmetler Departmanı
FISU Etkinlikleri Departmanı
HOD & Test Yarışları Departmanı
Uluslararası İlişkiler Departmanı
İletişim Teknolojileri Departmanı
Sponsorluk ve Pazarlama Departmanı
Medya Departmanı
Açılış, Kapanış & Madalya Törenleri Departmanı
Protokol Hizmetleri Departmanı
Spor Teknik Yönetimi ve Koordinasyon Departmanı

DİREKTÖRLER

Macit TOKSOY
Zehra AŞÇI
Fatih ÇİNTİMAR
Macit TOKSOY
Murat AKIN
Yeşim MÜDERRİSOĞLU
Recep GÜLMEZ
Uğur KILIÇ
Murat SANCAR
Tülay ARIKAN
Kenan ŞEBİN
Orhan BOZKURT
Funda ÖZYURT
Muhtar KURT

KOMİTELER

Konaklama Komitesi
Akreditasyon Komitesi
Oyunlar Köyü Komitesi
Gıda Hizmetleri Komitesi
Kültür Sanat Komitesi
Anti-Doping Komitesi

Çevre Komitesi
Finans Komitesi
İnsan Kaynakları Komitesi
Lojistik Komitesi
Sağlık Komitesi
Sivil Toplum Örgütleri Komitesi
Satın Alma ve Envanter Komitesi
Risk Yönetimi Komitesi
Güvenlik Komitesi
Seyirci Hizmetleri ve Biletleme Komitesi
Ulaşım Komitesi
Gönüllü Yönetimi Komitesi

KOMİTE BAŞKANLARI

Murat AKIN
Barış AYHAN
Yahya PASINLIOĞLU
Murat AKIN
Mustafa KÜÇÜKÖNER
Kaya LİVANELİOĞLU
Tuğba KOCAHAN
Zeynep EREN
Osman ALTUNTAŞ
Yusuf AYÇİÇEK
Şahin TUNÇER
Serhat VANÇELİK
M. Ali YILMAZ
Hüseyin AKÇAY
Ernur SAKALLI
Mehmet GÖK
Dursun KATKAT
Amir BADUR
Nurinisa ESENBUĞA

Yarışma Yöneticileri

Alp Disiplini	Ahmet DEMİR (TÜR)
Biatlon	Okan GÜLTEKİN (TÜR)
Kayaklı Koşu	Özkan KOYUNCU (TÜR)
Curling	Celal Cüneyt İŞGÖR (TÜR)
Artistik Patinaj	Ümit UÇAR (TÜR)
Serbest Stil Kayağı	Atakan ALAFTARGİL (TÜR)
Buz Hokeyi	Serhat ENYÜCE (TÜR)
Kuzey Kombine	Necati KAPLAN (TÜR)
Kısa Mesafe Sürat Pateni	Abdurrahman KORAL (TÜR)
Kayakla Atlama	Yüksel ÖZKAVCI (TÜR)
Snowboard	Ali OTO (TÜR)

Tesis Spor Yöneticileri

Alp Disiplini	Naim GÜL (TÜR)
Biatlon	İlhan ERZURUM (TÜR)
Kayaklı Koşu	Abdullah YILMAZ (TÜR)
Curling	Ensar ŞAHİNER(TÜR)
Artistik Patinaj	Selami KIZILKAYA (TÜR)
Serbest Stil Kayağı	Gökhan KURAL (TÜR)
Buz Hokeyi	M. Ali BİNDESEN (500 Seyircili Buz Hokeyi Ringi) (TÜR)
	İrfan KURUDİREK (3.000 Seyircili Buz Pateni Alanı) (TÜR)
Kuzey Kombine	Orcan MIZRAK (TÜR)
Kısa Mesafe Sürat Pateni	Hüseyin KAHRAMAN (TÜR)
Kayakla Atlama	Fatih KIYICI (TÜR)
Snowboard	Ayşe Çiçek GÜNEY (TÜR)

Tesis İdare Yöneticileri

Biatlon	Metin AYDOĞDU (TÜR)
CGS	Yusuf KARCIOĞLU (TÜR)
Kayaklı Koşu	Metin AYDOĞDU (TÜR)
Curling	Suat YILMAZ (TÜR)
Artistik Patinaj/Kısa Mesafe	Selami KIZILKAYA (2.000) (TÜR)
	Hüseyin KAHRAMAN (500) (TÜR)
Buz Hokeyi	Hüdaverdi UĞUR (3.000 Seyircili Buz Pateni Alanı) (TÜR)
	Köksal KAÇMAZ (500 Seyircili Buz Hokeyi Ringi) (TÜR)
Konaklı Kayak Merkezi	Yakup ÇILTAŞ (TÜR)
Kuzey Kombine	Metin AYDOĞDU (TÜR)
Palandöken Kayak Merkezi	Mustafa BURAN (TÜR)
Kayakla Atlama	Esmâ KİŞİOĞLU (TÜR)

3. FISU KOMİTELERİ

Üniversiteler Kış Oyunları Denetleme Komitesi (CSU)

Başkan	Kairis ULP (EST)
Başkan Yardımcısı	Leonz EDER (SUI)
Üye	Roger ROTH (SUI)
Üye	Robert PHILIP (KAN)
Üye	Marian DYMALSKI (POL)
Üye	Oleg MATYTSIN (RUS)
Üye	Eric SAINTTROND (BEL)

FISU Uluslararası Teknik Komitesi (CTI)

Başkan	Roger ROTH (SUI)
Başkan Yardımcısı	Robert PHILIP (KAN)
Alp Disiplini	Hans FALSEHR (ALM)
Biatlon	Ondrej RYBAR (ÇEK)
Kayaklı Koşu	Zofia-Stefania KIELPINSKA (POL)
Curling	Jeanette JOHNSTON (İNG)
Artistik Patinaj	Marie LUNDMARK (FİN)
Buz Hokeyi	Lars-G. KARLSSON (İSV)
Kuzey Kombine	Zofia-Stefania KIELPINSKA (POL) & Paul GANZENHUBER (AUT)
Kısa Mesafe Sürat Pateni	Chul-Hi CHANG (KOR)
Kayakla Atlama	Mr. Paul GANZENHUBER (AUT)
Snowboard	Wojciech GOLEBIEWSKI (POL)
Serbest Stil Kayağı	Luc KOHLY (FRA)

Snowboard Teknik Komitesi (CT Snowboard)

Başkan	Wujciech GOLEBIEWSKI (POL)
FIS Teknik Delege	Viktor KRSTEVSKI (MAK)
O.K.Temsilcisi-Yarışma Yöneticisi	Ali OTO (TÜR)
TSF Temsilcisi	Ayşe Çiçek GÜNEY (TÜR)

İlk Genel Teknik Toplantıda atanan üç uzman

4. SNOWBOARD TESİSİ

A. Tesis Tanıtımı

Palandöken Kayak Merkezi

3.271m'lik Palandöken Dağı'nın, şehir merkezine uzaklığı 4km'dir. Snowboard ve Serbest Stil Kayağı yarışları bu merkezde düzenlenecektir.

Snowboard Yarış Tesisleri

Tüm Snowboard yarış tesisleri Palandöken Kayak Merkezi'nde bulunmaktadır.

Paralel Büyük Slalom Yarış Tesis

567 metre uzunlukta ve 60 metre genişlikte olan pistin, dikey düşüşü 152 metre ve ortalama dikliği %28'dir.

Snowboard Kros Yarış Tesis

734 metre uzunlukta ve 30-50 metre genişlikte olan pistin dikey düşüşü 178 metre ve ortalama dikliği %25'dir.

Yarım Silindir Yarış Tesis

172 metre uzunlukta 5.8 metre yükseklikte olan pistin kenardan kenara genişliği (WLT) 18 metre, alt bölüm genişliği (WB) 5 metre ve ortalama dikliği %17,5'dir.

Slope Stili Yarış Tesis

744 metre uzunlukta ve 20-30 metre genişlikte olan pistin, dikey düşüşü 187 metre ve ortalama dikliği %26'dır.

B. Ulaşım Hizmetleri

Erzurum Organizasyon Komitesi, tüm 25. Dünya Üniversiteler Kış Oyunları katılımcılarına ulaşım hizmeti sunmayı üstlenir.

Farklı katılımcılar için farklı hizmetler mevcuttur ve ulaşım hizmetleri yarış programına göre değişiklik gösterebilir.

Sporcu ulaşım hizmetleri, programları ve saat tarifeleri ile ilgili detaylı bilgi için lütfen Ulaşım El Kitabı'na bakınız

5. GENEL KURALLAR

A. Katılım

Madde 5.1 (FISU Düzenlemeleri)

FISU spor faaliyetlerine sadece;

- a) FISU'ya üyeliği olan kuruluşlar (birlikler);
- b) FISU'ya üyeliğin bulunmadığı durumlarda:
 1. Ulusal Olimpiyat Komiteleri'nin Olimpiyatlara katılımına izin verilen ülkeler;
 2. Uluslararası Organizasyon Komitesi tarafından tanınan, Ulusal Bir Olimpiyat Komitesi bulunmayan ülkeler, katılacakları spor dalının Uluslararası Spor Federasyonu'na bağlı Ulusal bir Spor Federasyonu'nun bulunması durumunda bu sportlara katılabilirler. Hangi ülkelerin hangi spor dalına katılacağına Yönetim Kurulu karar verir.

Madde 5.2.1 (FISU Düzenlemeleri)

Sadece aşağıdaki şartları taşıyanlar sporcu olarak FISU Üniversiteler Kış Oyunları'na katılabilir:

- a) Sadece ulusal yüksek öğrenim kurumlarınca tanınan üniversite ve üniversiteye eş değer enstitülerde eğitimine devam etmekte olan öğrenciler,
- b) Yukarıda belirtilen enstitülerden, oyunların yapıldığı tarihten bir önceki dönemde diplomalarını almış olan öğrenciler.

Madde 5.2.2 (FISU Düzenlemeleri)

Yukarıdakilere ek olarak 2.000.000'dan daha az sayıda nüfusu olan veya 5.000'den daha az sayıda üniversite öğrencisine sahip ülkelerde, teknik okula ya da liseye devam eden öğrenciler en az 2 yıl kayıtlı olmaları şartıyla FISU faaliyetlerine katılabilirler.

Yukarıdaki durumlardan faydalanmak isteyen ülkeler, belirtilen tarihten en az 6 ay önce FISU Yönetim Komitesi'ne başvurularını yapmak zorundadır. İlgili ülkenin yüksek öğrenim kurumunca onaylı belgeleri de başvuru formuyla birlikte gönderilmelidir.

Madde 5.2.3 (FISU Düzenlemeleri)

Bütün sporcular aşağıdaki şartları taşımak zorundadır:

- a) Temsil ettikleri ülkenin vatandaşı olmak,
- b) Faaliyetin yapıldığı yıl 01 Ocak itibarı ile 17 yaşından küçük, 28 yaşından büyük olmamak. (2011 WU Erzurum-Katılımcıların doğum tarihleri 1 Ocak 1983 ile 31 Aralık 1993 tarihleri arasında olmalıdır.)

B. Girişler

FISU Kurallarınının 5.4.6 numaralı maddesine göre, Ulusal Üniversite Sporları Federasyonu veya 5.1.2'li maddede belirtildiği gibi diğer organizasyonlar, resmi girişlerini aşağıda belirtilen son başvuru tarihlerine göre Organizasyon Komitesi'ne sunmalıdırlar.

Son Tarih	Giriş	İçerik
27/07/2010	Genel	Katılım Bildirisi
27/08/2010	Genel Takım Sporları	Final (takım oyunları için depozito)
27/10/2010	Miktar	Katılımcı Onayı
27/07/2010	Aday hakem ve yan hakemler	Aday Bilgisi
27/11/2010	Bireysel-medya	Bireysel Bilgi
27/12/2010	Aday görevliler-Aday sporcular	Aday Bilgisi
27/12/2010	Bireysel-hakem ve yan hakemler Bireysel-görevliler Bireysel-sporcular	Bireysel Bilgi (Bireysel Sporlar için 25% depozito)
27/12/2010	Sporcu Biyografileri	Kariyer Performansı
27/12/2010	Delegasyon Seyahat Programı	Seyahat Programı

Son başvuru tarihinden sonra, hiçbir değişiklik yapılmaz ve yeni kayıt kabul edilmez.

C. Sigorta

Katılımcı ülkeler, Organizasyon Komitesi ve FISU'nun sorumluluğunda olmadığı için yolculuk ve katılımları kapsayan, uygun bir sigortaya sahip olmalıdırlar (Madde 5.8.3).

Bu nedenle, katılımcı ülkeler tüm delegasyonun sağlık sigortasını yaptırmalıdır. Müsabakalarda O.K. tarafından sadece akredite personellerin ilk yardım işlemleri karşılanır.

D. Sağlık Hizmetleri

Organizasyon Komitesi;

- Kış Oyunları boyunca FISU ailesi, tüm akredite personel ve katılımcıları için ücretsiz sağlık yardımı,
- Madde 14'te belirlenen prosedürlere göre, FIS tarafından talep edilmesi halinde Doping Kontrolü, sağlayacaktır.

6. YARIŞMA KURALLARI

Yarıřmalar, Uluslararası Kayak Federasyonu'nun (FIS) güncel teknik kural ve düzenlemelerine göre düzenlenecektir. Herhangi bir itiraz durumunda İngilizce metin dikkate alınacaktır (Madde 12.30.1).

Bir spor ya da disiplin ile ilgili herhangi bir itiraz, FIS tarafından ya da teknik düzenlemeler ile belirlenmiş kurallara göre hakemler veya diğer yarışma görevlileri tarafından jüriye iletilmelidir (Madde 11.2).

Delegasyon Başkanı veya vekili jüri kararına itiraz edebilir. Bu itiraz Uluslararası Kayak Federasyonu'nun düzenlemelerine göre yazılı olarak Tahkim Kurulu'na iletilmelidir. Haklı bulunduğu takdirde, bu tip itirazlar için ödenecek elli (50) Euro depozito iade edilmelidir (Madde 11.3).

Spor Tahkim Kurulu'nun kararları nihaidir ve bu kararlar, itirazda bulunan ülkenin Delegasyon Başkanı'na derhal bildirilmelidir (Madde 11.4).

Madde (3.2.2d)'de belirtilen itirazlar, Delegasyon Başkanı veya vekilince olay üzerinden 6 saat geçmeden FISU Başkanı'na veya Genel Sekreteri'ne yazılı olarak sunulmalıdır (Madde 3.2.7).

A. Yarışma Disiplinleri

Erkekler	Yarım Silindir	Paralel Büyük Slalom	Snowboard Kros	Slope Stili
Bayanlar	Yarım Silindir	Paralel Büyük Slalom	Snowboard Kros	Slope Stili

B. Katılımcı Sayısı

Her ülkeden (Madde 12.35.3):

Erkekler

On (10) yarışmacının sadece dördü (4) yarışmaya katılabilir.

Bayanlar

Sekiz (8) yarışmacının sadece dördü (4) yarışmaya katılabilir.

İlk Genel Teknik Toplantı'da, Delegasyon Başkanı veya temsilcisi CIC tarafından akredite yarışmacılar resmi listesini onaylayarak imzalayacaktır.

C. Son Girişler (Son Tarih)

Tarih	Saat	Yarıřlar	Yer
28/01	14.00	Snowboard Kros (E/B)	Yarıř Ofisi
31/01	14.00	Paralel Büyük Slalom (E/B)	
02/02	14.00	Yarım Silindir (E/B)	
05/02	14.00	Slope Stili (E/B)	

7. KURA VE TEKNİK TOPLANTILAR

Tarih	Saat	Etkinlik / Disiplin	Yer
25/01	17.00	1. CTI Toplantısı	Palan Otel
25/01	20.00	1. Teknik Komite Toplantısı (CT Snowboard)	Oyunlar Köyü Okul Binası Delegasyon Toplantı Odası
26/01		Takım Kaptanları Bilgilendirme Toplantısı (TCM) SBX	
27/01	12.00 ^(*)	TCM SBX Enformasyonel	
28/01	17.00-18.00	Takım Kaptanları Snowboard Toplantısı	
28/01	18.00	1. Takım Kaptanları Toplantısı (TCM) SBX (kura)	
29/01	18.00	TCM SBX	
30/01	18.00	TCM PGS Enformasyonel	
31/01	18.00	TCM PGS (kura)	
01/02	18.00	TCM HP Enformasyonel	
02/02	18.00	TCM HP (kura)	
03/02	18.00	TCM HP	
04/02	18.00	TCM SPS Enformasyonel	
05/02	18.00	TCM SBS (kura)	
05/02	20.00	Son CTI Toplantısı	
06/02	**	Son Teknik Komite Toplantısı (CT Snowboard)	Snowboard Tesisi

(*) 27.01 - 19.30 Açılış Töreni

(**) 06.02 - Yarışmadan hemen sonra

8. YARIŞ PROGRAMI VE TESİSLERİ

Tarih	Zaman	Etkinlikler	Yer
26/01	12.00-14.00	SBX Resmi Antrenman (E/B)	Palandöken S. R.-SBX Tesisi
27/01	10.00-12.00	SBX Resmi Antrenman (E/B)	Palandöken S. R.-SBX Tesisi
28/01	10.00-13.00	SBX Resmi Antrenman (E/B)	Palandöken S. R.-SBX Tesisi
29/01	10.00-10.45	Erkekler Antrenman	Palandöken S. R.-SBX Tesisi
29/01	11.00-12.45	SBX Eleme Erkekler	Palandöken S. R.-SBX Tesisi
	13.00-13.45	Bayanlar Antrenman	Palandöken S. R.-SBX Tesisi
	14.00-15.00	SBX Eleme Bayanlar	Palandöken S. R.-SBX Tesisi
30/01	10.30-11.30	Antrenman	Palandöken S. R.-SBX Tesisi
	12.00-14.00	SBX Finaler Erkek+Bayan	Palandöken S. R.-SBX Tesisi
31/01	10.00-13.00	PGS Antrenmanı	Palandöken S. R.-PGS Tesisi
01/02	10.00-12.00	PGS Eleme	Palandöken S. R.-PGS Tesisi
	13.00-15.00	PGS Finaler	Palandöken S. R.-PGS Tesisi
02/02	10.00-13.00	HP Antrenmanı	Palandöken S. R.-HP Tesisi
03/02	10.00-11.45	HP Eleme 1 Erkekler	Palandöken S. R.-HP Tesisi
	12.00-13.45	HP Eleme 2 Erkekler	Palandöken S. R.-HP Tesisi
	14.00-15.45	HP Eleme Bayanlar	Palandöken S. R.-HP Tesisi
04/02	10.00-12.00	HP Antrenmanı	Palandöken S. R.-HP Tesisi
	12.30-14.00	Finaler HP	Palandöken S. R.-HP Tesisi
05/02	10.00-13.00	SBS Antrenmanı	Palandöken S. R.-SPS Tesisi
06/02	09.00-10.00	SBS Antrenmanı	Palandöken S. R.-SPS Tesisi
	10.15-11.30	SBS Eleme 1 Erkekler	Palandöken S. R.-SPS Tesisi
	11.40-12.50	SBS Eleme 2 Erkekler	Palandöken S. R.-SPS Tesisi
	13.00-13.40	SBS Eleme Bayanlar	Palandöken S. R.-SPS Tesisi
	14.30-16.00	Finaler SBS (E+B)	Palandöken S. R.-SPS Tesisi

9. GENEL CTI TOPLANTILARI

1) Açılış Toplantısı

Tarih ve Saat : 25/01/2011-17.00

Yer : PALAN Otel

2) Kapanış Toplantısı

Tarih ve Saat : 05/02/2011-20.00

Yer : PALAN Otel

10. ZAFER TÖRENLERİ

Tarih	Saat	Yarış	Yer
30/01	19.00	SBX (E/B)	MEDAL PLAZA
01/02	19.00	PGS (E/B)	
04/02	19.00	HP (E/B)	
06/02	Yarıştan 20 dakika sonra	SBS (E/B)	Yarıştan sonra Tesiste

Yarışlardan hemen sonra, ilk üçe giren yarışmacı/takımlar için Çiçek Törenleri düzenlenecektir.

Madalya Ödül Törenleri, yukarıdaki tabloya göre, aşağıdaki kurallara uygun olarak MEDAL PLAZA 'da saat 19.00'da yapılacaktır (Ödül Töreni'nin tesiste düzenlendiği 6 Şubat tarihi hariç). Törende, sporcular podyuma ulusal bayrak ya da dini ve kültürel içerikli sembollerle çıkamaz ve şapka takamazlar. Sporcular Açılış Töreni'ndeki gibi üniformaları ya da spor formalarını giymeli ve ayrılmadan önce basının fotoğraf çekimi için hazır olmalıdırlar.

Birincilik derecesi : Kazanan(lar) için altın veya yaldızlı madalya.

İkincilik derecesi : İkinci sıradaki yarışmacı(lar) için gümüş madalya.

Üçüncülük derecesi : Üçüncü sıradaki yarışmacı(lar) için bronz madalya.

İlk 8'deki sporcular Onur Belgesi alacaklardır.

Tüm sporcular Katılım Belgesi alacaklardır.

Her iki diploma da Delegasyon Başkanları tarafından verilecektir.

Açılış Töreni

Tarih : 27/01/2011

Saat : 19.30

Yer : Cemal Gürsel Stadyumu

Kapanış Töreni

Tarih : 06/02/2011

Saat : 19.30

Yer : Cemal Gürsel Stadyumu

11. BİLGİLENDİRME

Tüm katılımcılara ait genel bilgiler aşağıdaki tabloda mevcuttur:

	Çıkış Listesi	Resmi Olmayan Sonuçlar	Resmi Sonuçlar	Hava Durumu	Günlük Program	Diğer Bilgiler
Yarış Ofisi	X		X	X	X	X
Yarış Tesisi	X	X	X	X	X	X
Basın Merkezi	X		X	X	X	X
Konaklama Merkezleri (Duyuru Panosu)	X		X	X	X	X
www.erzurum2011.gov.tr	X		X	X	X	X

12. DOPING KONTROLÜ (KURAL VE PROSEDÜRLER)

Doping kontrolleri, Universiade Erzurum 2011 FISU düzenlemelerine göre Doping Kontrol Merkezi'nde yürütülecektir (Madde 14).

13. HARİTALAR, TESİS PLANLARI VE TEKNİK BİLGİLER



Palandöken Kayak Tesisi Yerleşim Planı

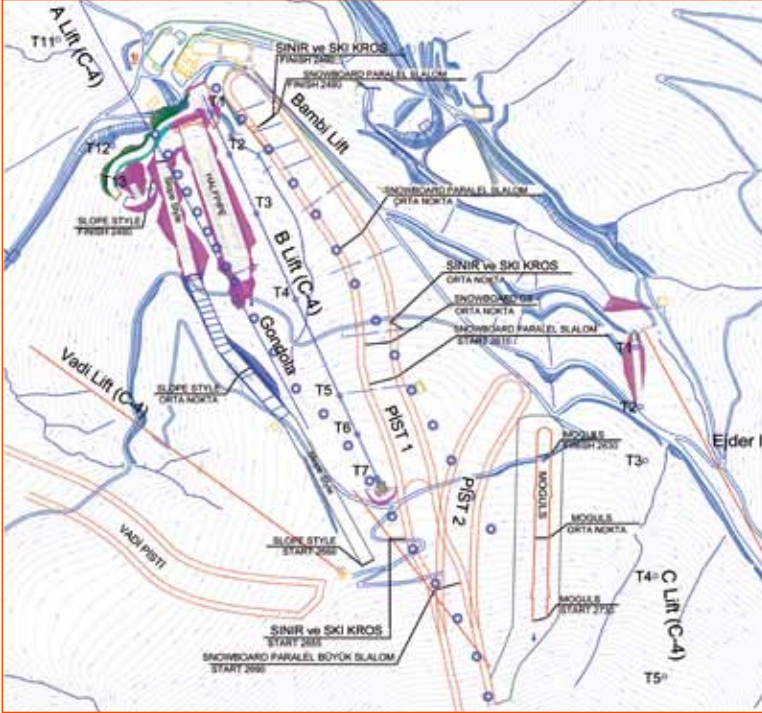

Yarım Silindir Tesis Haritası

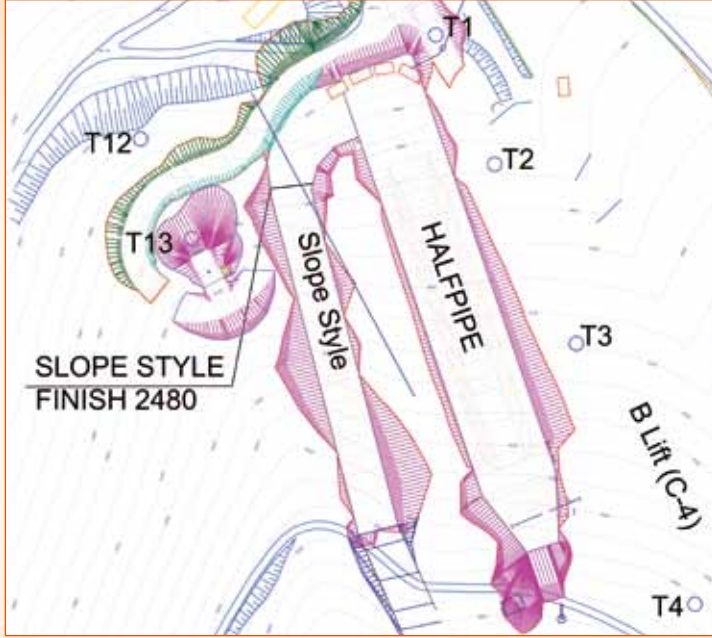

Yarım Silindir Tesis Profili

Pist Adı ve/veya Tanımı	Yarım Silindir
Başlama Noktası Yüksekliği (m)	2.532
Bitiş Noktası Yüksekliği (m)	2.483
Dikey Düşüş (m)	49
Yatay Uzunluk (m)	165
Eğim Uzunluğu (m)	172
Ortalama Eğim (%)	17,5
Yüzey (m ²)	13.000

Slope Style Haritası

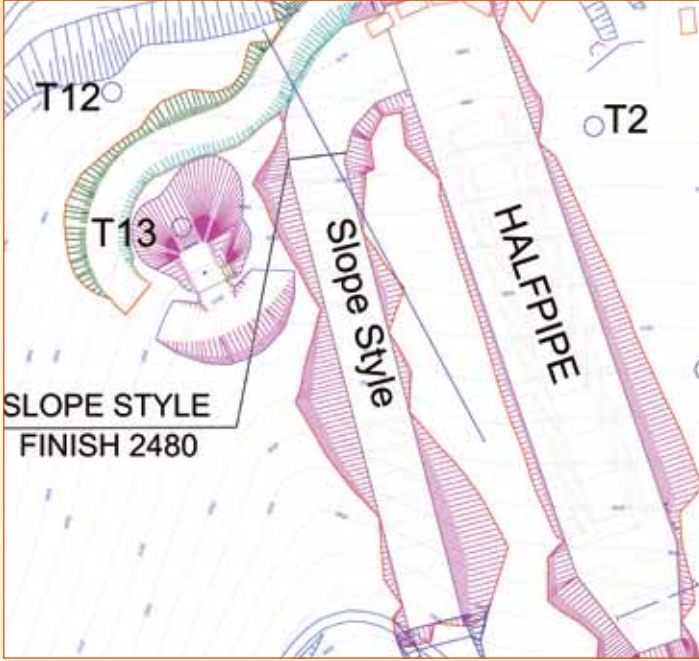

Slope Style Profili

Pist Adı ve/veya Tanımı	Slope Style
Başlama Noktası Yüksekliği (m)	2.663
Bitiş Noktası Yüksekliği (m)	2.476
Dikey Düşüş (m)	187
Yatay Uzunluk (m)	720
Eğim Uzunluğu (m)	744
Ortalama Eğim (%)	26
Yüzey (m ²)	14.880
Ortalama Genişlik (m)	20

SBX Haritası

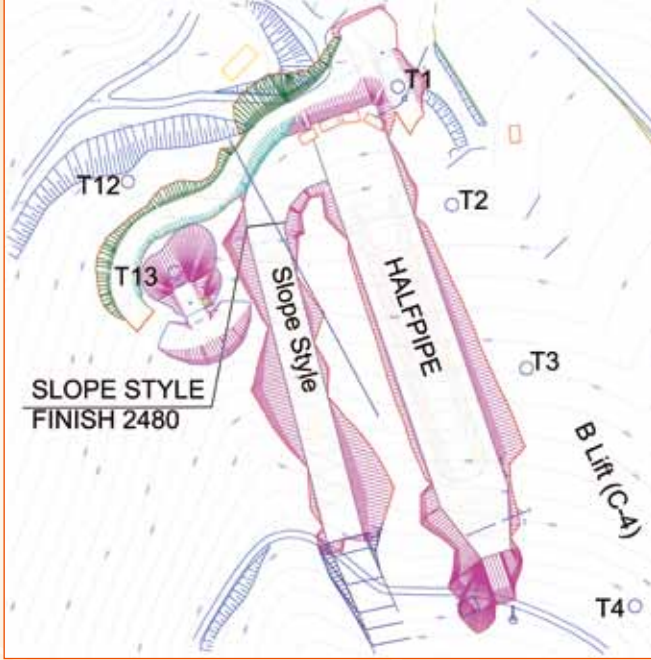

SBX Profili

Pist Adı ve/veya Tanımı	Boarding Kros = Kayak Kros
Başlama Noktası Yüksekliği (m)	2.655
Bitiş Noktası Yüksekliği (m)	2.477
Dikey Düşüş (m)	178
Yatay Uzunluk (m)	713
Eğim Uzunluğu (m)	734
Ortalama Eğim (%)	25
Yüzey (m ²)	22.020
Ortalama Genişlik (m)	30

PGS Haritası

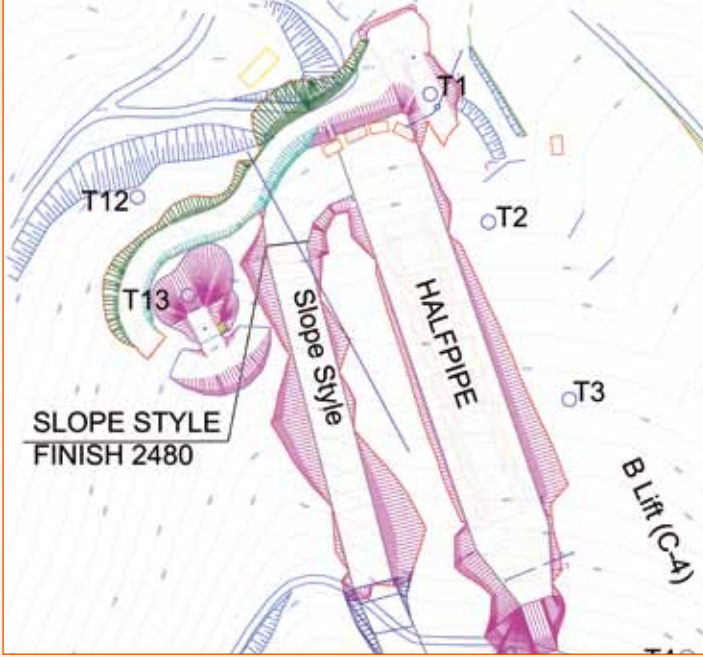

PGS Profili

Pist Adı ve/veya Tanımı	PGS
Başlama Noktası Yüksekliği (m)	2.629
Bitiş Noktası Yüksekliği (m)	2.477
Dikey Düşüş (m)	152
Yatay Uzunluk (m)	546
Eğim Uzunluğu (m)	567
Ortalama Eğim (%)	28
Yüzey (m ²)	34.020
Ortalama Genişlik (m)	60