

LE PRINCIPALI SOCIETÀ ITALIANE

A cura di "MEDIOBANCA"

Presentiamo un elenco delle principali società operanti nel settore agricolo, industriale, commerciale e immobiliare, delle società finanziarie, delle aziende di credito e delle imprese assicuratrici italiane, redatto sulla base dei dati relativi all'esercizio 1974, che abbiamo raffrontati con quelli dell'esercizio precedente.

- Per la formazione della graduatoria delle 572 principali società operanti nel settore agricolo, industriale, commerciale e immobiliare siamo partiti da una prima selezione delle società per azioni, comprendendovi quelle che al 31 dicembre 1974 avevano un capitale non inferiore a 3 miliardi di lire o un fatturato, conosciuto o presunto, di almeno 10 miliardi di lire. Nei casi in cui erano noti i dati del fatturato e dei dipendenti per gli anni 1974 e 1973, abbiamo richiesto direttamente alle società la precisazione degli stessi; non tutte queste richieste sono state evase e pertanto la nostra classifica è limitata alle società per azioni che ci hanno comunicato o confermato la cifra del fatturato e in questo senso va intesa anche la relativa graduatoria.
- La selezione delle 38 principali società finanziarie, delle 173 principali aziende di credito e delle 63 principali imprese assicuratrici italiane è stata fatta rispettivamente sulla base dell'ammontare dei mezzi propri (almeno 10 miliardi di lire nel 1974), dei depositi (almeno 50 miliardi di lire nel 1974) e dei premi e accessori incassati (almeno 5 miliardi di lire nel 1973) rilevando i dati dai bilanci ufficiali degli istituti e delle società.
- Sono stati usati i seguenti segni convenzionali:
 - dato nullo
 - ... dato non rilevabile
 - * dato inferiore all'unità di rilevazione.

INDICE ALFABETICO

[I numeri di riferimento sono quelli della graduatoria in base al fatturato del 1974 per le società operanti nel settore agricolo, industriale, commerciale e immobiliare; ai mezzi propri 1974 per le società finanziarie; ai depositi del 1974 per le aziende di credito; ai premi incassati nel 1973 per le imprese assicuratrici.]

Gradua- toria	Pag.
30 ABELLE - L'Abeille	198
193 ACCIAIERIA E FERRIERA DEL CALEOTTO	50
153 ACCIAIERIA E TUBIFICIO DI BRESCIA	48
547 ACCIAIERIE CREUSOT-LOIRE	78
158 ACCIAIERIE DI BOLZANO	48
476 ACCIAIERIE DI MODENA	74
32 ACCIAIERIE DI PIOMBINO	38
344 ACCIAIERIE E FERRIERE PUGLIESI	62
424 ACCIAIERIE E FERRIERE VICENTINE BELTRAME	68
136 ACCIAIERIE FERRIERE E TUBIFICI PIETRA	46
26 ACCIAIERIE FERRIERE LOMBARDE FALCK	38
240 ACCIAIERIE FERRIERE STEFANA F.LLI FU GIROLAMO	54
109 A.C.N.A. - AZIENDE COLORI NAZIONALI AFFINI	44
241 ACQUA MINERALE DI SANGEMINI	54
203 ADRIATICA DI NAVIGAZIONE	52
284 ADRIATICA FERRAMENTA METALLI - S.A.F.E.M.	58
531 ADRIATICA MEDICINALI	78
142 A.E.G. - TELEFUNKEN	46
485 AERIMPIANTI	74
287 AERONAUTICA MACCHI	58
173 AERO TRASPORTI ITALIANI (A.T.I.)	48
1 AGIP	36

Gradua- toria	Pag.
519 AGNESI - <i>Paolo Agnesi e Figli - Molini e Pastifici</i>	76
428 AGRATI - GARELLI	70
29 AGRICOLA FINANZIARIA	156
245 AGRICOLA ITALIANA ALIMENTARE - A.I.A.	54
49 AGRICOLTURA ASSICURAZIONI	200
320 ALA - APPROVVIGIONAMENTO LATTE ALIMENTARE	60
388 A.L.A. - AZIONARIA LATERIZI ADRIATICA	66
464 ALCAN ALLUMINIO ITALIANO	72
280 ALCAN ANGELETTI & CIUCANI ALLUMINIO	58
554 AL.CO. - ALIMENTARI CONSERVATI	80
84 ALEMAGNA	42
302 ALFACAVI	60
480 ALFA LAVAL	74
12 ALFA ROMEO	36
515 ALIMENTARI COLOMBANI POMPOSA	76
13 ALITALIA	36
33 ALIVAR (<i>già Alimont</i>)	38
9 ALLEANZA ASSICURAZIONI	198
46 ALLEANZA SECURITAS ESPERIA	200
204 ALLUMINIO VENETO (<i>SAVA</i>)	52
293 ALSAR	58
164 ALTA ITALIA - <i>Navigazione Alta Italia</i>	48
104 ALUMETAL - ALLUMINIO E METALLI	44
420 AMATO - <i>Molini e Pastifici Antonio Amato</i>	68
131 AMERICAN EXPRESS BANK	168
386 AMF SASIB	66
120 AMMI	44
132 AMMI SARDA	46
90 AMN - IMPIANTI TERMICI E NUCLEARI (<i>già Ansaldo Meccanico-Nucleare</i>) ...	42
58 AMOCO ITALIA	40
140 ANDREA MERZARIO	46
461 ANGST + PFISTER	72
8 ANIC	36
123 ANONIMA ELETTRIFICAZIONE (<i>SAE</i>)	44
75 ANSALDO GENERALE ELETTROMECCANICA (<i>già Asten-Ansaldo San Giorgio Compagnia Generale</i>)	40
566 ANTONIO BADONI	80
504 ANTONIO FARINA	76
50 A.P.I. - ANONIMA PETROLI ITALIANA	38

Gradua- toria	Pag.
320 APPROVVIGIONAMENTO LATTE ALIMENTARE (ALA)	60
421 AQUILA	68
55 ARNOLDO MONDADORI EDITORE	40
559 ARRIGONI - <i>Prodotti Alimentari G. Arrigoni & C.</i>	80
495 ARSENALE TRIESTINO-SAN MARCO	74
98 ASPERA	42
400 ASPERA MOTORS	66
4 ASSICURATRICE - <i>L'Assicuratrice Italiana</i>	198
2 ASSICURATRICE INDUSTRIALE (S.A.I.)	198
6 ASSICURAZIONI - <i>Le Assicurazioni d'Italia</i>	198
1 ASSICURAZIONI GENERALI	198
16 ASSICURAZIONI RISCHI AUTOMOBILISTICI (S.A.R.A.)	198
528 ASSOCIATED ENGINEERING ITALY	78
274 ATLANTICA	56
281 ATLAS COPCO ITALIA	58
20 AUSONIA ASSICURAZIONI	198
134 AUTOGERMA	46
549 AUTOSTRADA BRESCIA-VERONA-VICENZA-PADOVA	80
49 AUTOSTRADE - CONCESSIONI E COSTRUZIONI AUTOSTRADE	38
322 AUTOVOX	60
185 AZIENDA TABACCHI ITALIANI (A.T.I.)	50
566 BADONI - <i>Antonio Badoni</i>	80
272 BALZARETTI MODIGLIANI (<i>già Vetreria Italiana Balzaretti Modigliani</i>)	56
65 BANCA AGRICOLA COMMERCIALE DI REGGIO EMILIA	162
62 BANCA AGRICOLA MANTOVANA	162
45 BANCA AGRICOLA MILANESE	162
164 BANCA AGRICOLA POPOLARE DI MATINO E LECCE	172
145 BANCA AGRICOLA POPOLARE DI RAGUSA	170
104 BANCA ALTO MILANESE	166
53 BANCA ANTONIANA DI PADOVA E TRIESTE	162
140 BANCA BELINZAGHI	170
26 BANCA CATTOLICA DEL VENETO	160
2 BANCA COMMERCIALE ITALIANA	158
64 BANCA COMMERCIO E INDUSTRIA	162
118 BANCA COOPERATIVA DI BOLOGNA	168
42 BANCA CREDITO AGRARIO BRESCIANO	160
22 BANCA D'AMERICA E D'ITALIA	158

Grada- toria	Pag.
146 BANCA DEL CIMINO	170
51 BANCA DEL FRIULI	162
157 BANCA DEL FUCINO	172
171 BANCA DELLA PROVINCIA DI NAPOLI	172
46 BANCA DEL MONTE DI BOLOGNA E RAVENNA	162
124 BANCA DEL MONTE DI CREDITO DI PAVIA	168
75 BANCA DEL MONTE DI MILANO	164
112 BANCA DEL MONTE DI PARMA	168
153 BANCA DEL SALENTO	172
117 BANCA DEL SUD.....	168
129 BANCA DI ANDRIA	168
142 BANCA DI CREDITO AGRARIO DI FERRARA	170
136 BANCA DI CREDITO POPOLARE DI SIRACUSA	170
147 BANCA DI CREDITO POPOLARE DI TORRE DEL GRECO	170
89 BANCA DI LEGNANO	166
149 BANCA DI PIACENZA	170
96 BANCA DI TRENTO E BOLZANO	166
134 BANCA EMILIANA	170
111 BANCA FABBROCINI	168
152 BANCA GENERALE DI CREDITO	170
159 BANCA INDUSTRIALE GALLARATESE	172
92 BANCA LOMBARDA DI DEPOSITI E CONTI CORRENTI	166
169 BANCA MERCANTILE	172
102 BANCA MOBILIARE PIEMONTESE	166
73 BANCA MORGAN VONWILLER	164
106 BANCA MUTUA POPOLARE AGRICOLA DI LODI	166
166 BANCA MUTUA POPOLARE AGRICOLA DI PALAZZOLO SULL'OGLIO	172
43 BANCA MUTUA POPOLARE DI VERONA	160
10 BANCA NAZIONALE DELL'AGRICOLTURA	158
1 BANCA NAZIONALE DEL LAVORO	158
48 BANCA NAZIONALE DELLE COMUNICAZIONI	162
158 BANCA PASSADORE & C.	172
98 BANCA PICCOLO CREDITO VALTELLINESE	166
130 BANCA POPOLARE DELLA PROVINCIA DI ANCONA	168
87 BANCA POPOLARE DELL'ETRURIA	164
105 BANCA POPOLARE DI ABBIATEGRASSO	166
148 BANCA POPOLARE DI APRICENA	170
161 BANCA POPOLARE DI ASOLO E MONTEBELLUNA	172
29 BANCA POPOLARE DI BERGAMO	160

Gradua- toria	Pag.
83 BANCA POPOLARE DI BOLOGNA E FERRARA	164
132 BANCA POPOLARE DI CESENA	170
172 BANCA POPOLARE DI CREMA	172
107 BANCA POPOLARE DI CREMONA	166
113 BANCA POPOLARE DI INTRA	168
57 BANCA POPOLARE DI LECCO	162
116 BANCA POPOLARE DI LUINO E VARESE	168
17 BANCA POPOLARE DI MILANO	158
50 BANCA POPOLARE DI MODENA	162
12 BANCA POPOLARE DI NOVARA	158
70 BANCA POPOLARE DI PADOVA E TREVISO	164
121 BANCA POPOLARE DI PORDENONE	168
170 BANCA POPOLARE DI RAVENNA	172
162 BANCA POPOLARE DI SASSARI	172
93 BANCA POPOLARE DI SONDRIO	166
126 BANCA POPOLARE DI SPOLETO	168
173 BANCA POPOLARE DI TERAMO E CITTÀ S. ANGELO	172
97 BANCA POPOLARE DI VICENZA	166
160 BANCA POPOLARE SICILIANA	172
150 BANCA POPOLARE UDINESE	170
21 BANCA PROVINCIALE LOMBARDA	158
133 BANCA SANNITICA	170
32 BANCA SAN PAOLO	160
103 BANCA SELLA	166
99 BANCA SICULA	166
156 BANCA SUBALPINA	172
19 BANCA TOSCANA	158
18 BANCO AMBROSIANO	158
60 BANCO DI CHIAVARI E DELLA RIVIERA LIGURE	162
88 BANCO DI DESIO E DELLA BRIANZA	164
128 BANCO D'IMPERIA	168
5 BANCO DI NAPOLI	158
4 BANCO DI ROMA	158
14 BANCO DI SANTO SPIRITO	158
30 BANCO DI SARDEGNA	160
8 BANCO DI SICILIA	158
39 BANCO LARIANO	160
37 BANCO S. GEMINIANO E S. PROSPERO	160
155 BANQUE DE SUEZ-ITALIA (<i>già Banca di Credito di Milano</i>)	172

Gradua- toria	Pag.
77 BARILLA G. E R. F.LLI	42
411 BASLINI - <i>Industrie Chimiche Dr. Baslini</i>	68
154 BASSANI TICINO	48
159 BASSETTI	48
439 BASSETTI - <i>Industria Tessile Giovanni Bassetti</i>	70
3 BASTOGI FINANZIARIA	154
69 BAYER ITALIA	40
433 BELLORA - <i>Cotonificio Pietro Bellora</i>	70
286 BELOIT ITALIA	58
299 BEMBERG	58
455 BENELLI - <i>Fratelli Benelli</i>	72
568 BENI IMMOBILI ITALIA - BII	80
510 BENI STABILI - <i>Istituto Romano Beni Stabili</i>	76
194 BERTONI & COTTI - <i>Officine Meccaniche Bertoni & Cotti</i>	50
551 BESOZZI MARZOLI - <i>Molini Besozzi Marzoli</i>	80
207 BINDA - <i>Cartiere Ambrogio Binda</i>	52
288 BOATTI PETROLI	58
492 BOLOGNESE INDUSTRIE ELETTRMECCANICHE (SABIEM)	74
209 BORLETTI - <i>Fratelli Borletti</i>	52
418 BORMA	68
271 BORMIOLI - <i>Vetreteria Bormioli Rocco & Figlio</i>	56
503 BORMIOLI - <i>Vetreteria Ing. Luigi Bormioli</i>	76
342 BRACCO INDUSTRIA CHIMICA	62
260 BRANCA - <i>Fratelli Branca Distillerie</i>	56
475 BRED A - <i>Cantiere Navale Breda</i>	72
15 BRED A FERROVIARIA	154
527 BRED A FUCINE	78
110 BRED A SIDERURGICA	44
251 BRED A TERMOMECCANICA	56
357 BREMA	64
234 BRISTOL EUROPE	54
530 BROOKE BOND LIEBIG ITALIANA	78
163 BROWN BOVERI - <i>Tecnomasio Italiano Brown Boveri</i>	48
52 BURGO - <i>Cartiere Burgo</i>	40
298 BURGO SCOTT	58
196 BUSTESE INDUSTRIE RIUNITE	50
555 BUTAN-GAS	80

Gradua- toria	Pag.
259 CAFFARO	56
522 CALPAK	76
430 CALZATURIFICIO DI VARESE	70
475 CANTIERE NAVALE BREDA	72
143 CANTIERI METALLURGICI ITALIANI	46
57 CARAPELLI	40
387 CARBOCHIMICA ITALIANA	66
533 CARBOLIO	78
368 CARELLO - <i>Fausto Carello & C.</i>	64
94 CARLO ERBA	42
497 CARMINATI INDUSTRIE TESSILI	74
392 CARROZZERIA BERTONE	66
290 CARROZZERIA PININFARINA	58
155 CARTIERA DEL SOLE	48
199 CARTIERA DI ARBATAX (<i>già Officine Produzione Carta e Vapore di Arbatax</i>)	50
395 CARTIERA DI ASCOLI	66
363 CARTIERA DI CAIRATE	64
536 CARTIERA FEDRIGONI & C.	78
207 CARTIERE AMBROGIO BINDA	52
468 CARTIERE BOSSO	72
52 CARTIERE BURGO	40
374 CARTIERE DEL GARDA	64
188 CARTIERE DEL TIMAVO	50
170 CARTIERE DI TOLMEZZO E PREALPINE	48
176 CARTIERE DI VERONA	50
119 CARTIERE ITALIANE RIUNITE	44
410 CARTIERE MILIANI FABRIANO	68
128 CARTIERE RIUNITE DONZELLI E MERIDIONALI	46
15 CASSA CENTRALE DI RISPARMIO V. E. PER LE PROVINCE SICILIANE	158
114 CASSA DEI RISPARMI DI FORLÌ	168
76 CASSA DI RISPARMI E DEPOSITI DI PRATO	164
94 CASSA DI RISPARMI DI LIVORNO	166
49 CASSA DI RISPARMIO DELLA MARCA TRIVIGIANA	162
125 CASSA DI RISPARMIO DELLA PROVINCIA DELL'AQUILA	168
55 CASSA DI RISPARMIO DELLA PROVINCIA DI BOLZANO	162
108 CASSA DI RISPARMIO DELLA PROVINCIA DI CHIETI	166
59 CASSA DI RISPARMIO DELLA PROVINCIA DI MACERATA	162
95 CASSA DI RISPARMIO DELLA PROVINCIA DI TERAMO	166
144 CASSA DI RISPARMIO DELLA PROVINCIA DI VITERBO	170

Gradua- toria	Pag.
77 CASSA DI RISPARMIO DELLA SPEZIA	164
6 CASSA DI RISPARMIO DELLE PROVINCE LOMBARDE	158
74 CASSA DI RISPARMIO DI ALESSANDRIA	164
122 CASSA DI RISPARMIO DI ASCOLI PICENO	168
63 CASSA DI RISPARMIO DI ASTI	162
84 CASSA DI RISPARMIO DI BIELLA	164
31 CASSA DI RISPARMIO DI CALABRIA E DI LUCANIA	160
139 CASSA DI RISPARMIO DI CARPI	170
151 CASSA DI RISPARMIO DI CARRARA	170
143 CASSA DI RISPARMIO DI CENTO	170
100 CASSA DI RISPARMIO DI CESENA	166
52 CASSA DI RISPARMIO DI CUNEO	162
168 CASSA DI RISPARMIO DI FANO	172
123 CASSA DI RISPARMIO DI FERMO	168
80 CASSA DI RISPARMIO DI FERRARA	164
23 CASSA DI RISPARMIO DI FIRENZE	160
24 CASSA DI RISPARMIO DI GENOVA E IMPERIA	160
109 CASSA DI RISPARMIO DI GORIZIA	166
137 CASSA DI RISPARMIO DI IMOLA	170
120 CASSA DI RISPARMIO DI JESI	168
68 CASSA DI RISPARMIO DI LUCCA	164
167 CASSA DI RISPARMIO DI LUGO	172
67 CASSA DI RISPARMIO DI MODENA	164
34 CASSA DI RISPARMIO DI PADOVA E ROVIGO	160
41 CASSA DI RISPARMIO DI PARMA	160
90 CASSA DI RISPARMIO DI PERUGIA	166
69 CASSA DI RISPARMIO DI PESARO	164
127 CASSA DI RISPARMIO DI PESCARA E DI LORETO APRUTINO	168
58 CASSA DI RISPARMIO DI PIACENZA	162
91 CASSA DI RISPARMIO DI PISA	166
71 CASSA DI RISPARMIO DI PISTOIA E PESCIA	164
56 CASSA DI RISPARMIO DI PUGLIA	162
85 CASSA DI RISPARMIO DI RAVENNA	164
61 CASSA DI RISPARMIO DI REGGIO EMILIA	162
135 CASSA DI RISPARMIO DI RIETI	170
86 CASSA DI RISPARMIO DI RIMINI	164
20 CASSA DI RISPARMIO DI ROMA	158
79 CASSA DI RISPARMIO DI SAN MINIATO	164
119 CASSA DI RISPARMIO DI SAVONA	168

165	CASSA DI RISPARMIO DI TERNI	172
13	CASSA DI RISPARMIO DI TORINO	158
54	CASSA DI RISPARMIO DI TRENTO E ROVERETO	162
40	CASSA DI RISPARMIO DI TRIESTE	160
72	CASSA DI RISPARMIO DI UDINE E PORDENONE	164
44	CASSA DI RISPARMIO DI VENEZIA	160
110	CASSA DI RISPARMIO DI VERCELLI	166
27	CASSA DI RISPARMIO DI VERONA, VICENZA E BELLUNO	160
154	CASSA DI RISPARMIO DI VIGEVANO	172
141	CASSA DI RISPARMIO DI VOLTERRA	170
101	CASSA DI RISPARMIO E MONTE DI CREDITO SU PEGNO DI ANCONA	166
35	CASSA DI RISPARMIO IN BOLOGNA	160
163	CASSA DI RISPARMIO MOLISANA	172
115	CASSA DI SOVVENZIONI E RISPARMIO FRA IL PERSONALE DELLA BANCA D'ITALIA	168
23	CATTOLICA DI ASSICURAZIONE	198
168	CAVARZERE	48
44	CEAT	38
79	CELESTRI & C.	42
385	CEMENTERIA DI MERONE	66
338	CEMENTI ARMATI CENTRIFUGATI - S.C.A.C.	62
146	CEMENTIR	46
537	CENTRO ALLUMINIO - ALUCENTRO	78
66	CENTROBANCA	162
184	CERAMICA ITALIANA RICHARD-GINORI	50
222	CERAMICA POZZI - <i>Manifattura Ceramica Pozzi</i>	52
516	CERAMICHE INDUSTRIALI SASSOLESI - CISA	76
372	CERETTI - <i>Pietro Maria Ceretti</i>	64
571	CERETTI & TANFANI	80
511	CERUTTI - <i>Officine Meccaniche Giovanni Cerutti</i>	76
187	C.G.E. - COMPAGNIA GENERALE ELETTRICITÀ	50
458	CGR - GENERAY	72
22	CHEVRON OIL ITALIANA	36
178	CHIARI & FORTI	50
171	CHIMICA RAVENNA	48
111	CHRYSLER ITALIA	44
108	CIBA-GEIGY	44
352	C.I.G.A. - <i>Compagnia Italiana Grandi Alberghi</i>	64
253	C.I.M.I. - COMPAGNIA ITALIANA MONTAGGI INDUSTRIALI	56
269	CINZANO - <i>Francesco Cinzano & C.ia</i>	56

Gradua- toria	Pag.
92 CIP-ZOO	42
391 CIR CONCERTI ITALIANE RIUNITE	66
139 CIRIO - GENERALE CONSERVE ALIMENTARI	46
100 CITROËN ITALIA	42
381 CITTERIO - <i>Giuseppe Citterio</i>	66
261 C.M.F. - COSTRUZIONI METALLICHE FINSIDER	56
448 CODELFA - COSTRUZIONI DEL FAVERO	70
157 COFERMET - ACCIAI SPECIALI E INOSSIDABILI	48
445 COGECO - COMPAGNIA GENERALE COSTRUZIONI	70
166 COGEFAR - COSTRUZIONI GENERALI FARSURA	48
80 COGNE - <i>Nazionale Cogne</i>	42
431 COGNETEX - COGNE MACCHINE TESSILI	70
87 COIN - <i>Grandi Magazzini Coin</i>	42
162 COKITALIA	48
114 COLGATE - PALMOLIVE	44
213 COLORIFICIO ITALIANO MAX MEYER	52
44 COLUMBIA	200
419 COMIFAR	68
436 COMONT - COSTRUZIONI E MONTAGGI	70
21 COMPAGNIA ASSICURATRICE UNIPOL	198
13 COMPAGNIA ASSICURAZIONE MILANO	198
58 COMPAGNIA DI FIRENZE	200
496 COMPAGNIA ELETTROTECNICA ITALIANA	74
187 COMPAGNIA GENERALE ELETTRICITÀ (C.G.E.)	50
59 COMPAGNIA ITALIANA DI ASSICURAZIONI (COMITAS)	200
52 COMPAGNIA ITALIANA DI SICURTÀ	200
442 COMPAGNIA ITALIANA FORME ACCIAIO (CIFA)	70
352 COMPAGNIA ITALIANA GRANDI ALBERGHI (C.I.G.A.)	64
253 COMPAGNIA ITALIANA MONTAGGI INDUSTRIALI (C.I.M.I.)	56
31 COMPAGNIA LATINA DI ASSICURAZIONI	198
81 COMPAGNIA SINGER	42
73 COMPAGNIA TECNICA INDUSTRIE PETROLI	40
14 COMPAGNIA TIRRENA	198
36 COMPAGNIE RIUNITE DI ASSICURAZIONE	200
247 CONCERTI COGOLO BORGARO	54
135 CONSUMATORI COMBUSTIBILI E GHISE	46
236 CONTRAVES ITALIANA	54
39 COSIDA ASSICURAZIONI	200
107 COSTRUZIONI AERONAUTICHE G. AGUSTA	44

Gradua- toria	Pag.
141 COSTRUZIONI AUTOSTRAD E ITALIANE (SCAD)	46
448 COSTRUZIONI DEL FAVERO (CODELFA)	70
371 COSTRUZIONI E IMPIANTI FIAT ENGINEERING	64
427 COSTRUZIONI MECCANICHE INDUSTRIALI GENOVESI (C.M.I.)	70
261 COSTRUZIONI METALLICHE FINSIDER (C.M.F.)	56
112 COTONIFICIO CANTONI	44
557 COTONIFICIO MAINO	80
150 COTONIFICIO OLCESE - VENEZIANO	46
433 COTONIFICIO PIETRO BELLORA	70
266 COVENGAS	56
78 CREDITO ARTIGIANO	164
47 CREDITO BERGAMASCO	162
28 CREDITO COMMERCIALE	160
3 CREDITO ITALIANO	158
81 CREDITO LEGNANESE	164
82 CREDITO LOMBARDO	164
25 CREDITO ROMAGNOLO	160
36 CREDITO VARESINO	160
138 CREDITWEST	170
473 CRESPI - <i>Giovanni Crespi</i>	72
258 CRIPPA & BERGER	56
276 CROMODORA	58
221 CUCIRINI CANTONI COATS	52
15 DALMINE	36
309 DANIELI & C.	60
493 DARDANIO MANULI	74
524 DAVIDE LAZZARONI & C.	76
376 DE AGOSTINI - <i>Istituto Geografico De Agostini</i>	66
380 DE AGOSTINI - <i>Istituto Geografico De Agostini - Officine Grafiche</i>	66
440 DE BARTOLOMEIS - <i>Forni e Impianti Industriali Ingg. De Bartolomeis</i>	70
558 DE FRANCESCHI	80
353 DELCHI	64
498 DEL FAVERO - <i>Ingg. Lino e Ito Del Favero Impresa Costruzioni</i>	74
365 DERIVER	64
502 DIPENTA	76
416 DISTILLERIE FRATELLI RAMAZZOTTI	68
402 DISTILLERIE ITALIANE	68
128 DONZELLI - <i>Cartiere Riunite Donzelli e Meridionali</i>	46

Gradua- toria	Pag.
225 DOW CHEMICAL	52
237 DREHER	54
359 DUCATI ELETTROTECNICA - MICROFARAD	64
336 DUCO	62
265 EATON	56
329 EDITRICE LA STAMPA	62.
200 EDOARDO GARRONE - ERG - <i>Raffineria Edoardo Garrone</i>	50
334 EDOARDO WEBER - FABBRICA ITALIANA CARBURATORI	62
33 EFIBANCA	160
233 ELETTROCARBONIUM	54
125 ELF - ITALIANA PER IL COMMERCIO E L'INDUSTRIA DEL PETROLIO	44
294 ELICOTTERI MERIDIONALI	58
521 ELIOLONA	76
97 ERCOLE MARELLI & C.	42
249 EREDI GNUTTI METALLI	54
200 ERG - RAFFINERIA EDOARDO GARRONE	50
47 ERIDANIA	38
312 ESERCIZI AEROPORTUALI (S.E.A.)	60
508 ESERCIZIO BACINI NAPOLETANI	76
562 ESERCIZIO MOTELS ITALIA - SEMI	80
499 ESSEX (ITALIA)	74
257 ESSO CHIMICA	56
6 ESSO ITALIANA	36
230 ETERNIT	54
243 EURALLUMINA	54
231 FABBRI - <i>Fratelli Fabbri Editori</i>	54
487 FABBRICA AUTOMOBILI ISOTTA FRASCHINI E MOTORI BREDÁ	74
572 FABBRICA BIRRA FORST	80
425 FABBRICA D'ARMI PIETRO BERETTA	68
39 FABBRICA ITALIANA MAGNETI MARELLI	38
71 FABBRICA ITALIANA TUBI - FERROTUBI	40
197 FABBRICA PISANA	50
306 FABBRICHE ACCUMULATORI RIUNITE (FAR)	60
264 FAG ITALIANA	56
26 FALCK - <i>Acciaierie Ferriere Lombarde Falck</i>	38
504 FARINA - <i>Antonio Farina</i>	76
103 FARMITALIA	44

Gradua- toria	Pag.
356 FARSURA - <i>Impresa Angelo Farsura</i>	64
24 F.A.T.A. - FONDO ASSICURATIVO TRA AGRICOLTORI	198
124 F.A.T.M.E. - FABBRICA APPARECCHIATURE TELEFONICHE E MATERIALE ELETTRICO	44
368 FAUSTO CARELLO & C.	64
206 FELTRINELLI - <i>F.lli Feltrinelli Industria e Commercio Legnami</i>	52
509 FELTRINELLI - <i>Giuseppe Feltrinelli & C.</i>	76
450 FERRARI - ESERCIZIO FABBRICHE AUTOMOBILI E CORSE	70
53 FERRERO - <i>P. Ferrero & C.</i>	40
507 FERRIERE S. ANNA	76
437 FERROCEMENTO - COSTRUZIONI E LAVORI PUBBLICI	70
71 FERROTUBI - <i>Fabbrica Italiana Tubi - Ferrotubi</i>	40
2 FIAT	36
72 FIAT ALLIS MACCHINE MOVIMENTO TERRA	40
389 FIDENZA VETRARIA	66
553 FILATURA CASCAMI SETA	80
404 FILATURA DI GRIGNASCO	68
432 FIMI	70
54 FINA ITALIANA	40
22 FINAM - FINANZIARIA AGRICOLA MEZZOGIORNO	156
23 FINANZIAMENTI IDROCARBURI (<i>SOFID</i>)	156
17 FINANZIARIA ERNESTO BREDA	154
27 FINANZIARIA INDUSTRIALE RINASCITA DELLA SARDEGNA (<i>SFIRS</i>)	156
30 FINANZIARIA REGIONALE FRIULI VENEZIA GIULIA (<i>FRIULIA</i>)	156
9 FINCANTIERI	154
541 FINCOSIT	78
28 FINDIM	156
10 FINGEST - GESTIONE PARTECIPAZIONI FINANZIARIE	154
26 FINMARE	156
7 FINMECCANICA	154
2 FINSIDER	154
466 FIOCCHI - <i>Giulio Fiocchi</i>	72
295 F.I.S.A.C.	58
556 FMC	80
470 FMI - MECFOND AZIENDE MECCANICHE RIUNITE	72
451 FONDERIE E OFFICINE DI SARONNO	72
12 FONDARIA INCENDIO - <i>La Fondiaria Incendio</i>	198
37 FONDARIA VITA - <i>La Fondiaria Vita</i>	200
24 FONDO ASSICURATIVO TRA AGRICOLTORI (<i>F.A.T.A.</i>)	198
500 FONTANA - <i>Luigi Fontana & C.</i>	74

Gradua- toria	Pag.
82 FORD ITALIANA	42
440 FORNI E IMPIANTI INDUSTRIALI INGG. DE BARTOLOMEIS	70
172 FOX PETROLIFERA ITALIANA	48
269 FRANCESCO CINZANO & C.IA	56
169 FRANCESCO VISMARA	48
127 FRANCO TOSI	46
455 FRATELLI BENELLI	72
209 FRATELLI BORLETTI	52
260 FRATELLI BRANCA DISTILLERIE	56
231 FRATELLI FABBRI EDITORI	54
206 FRATELLI FELTRINELLI INDUSTRIA E COMMERCIO LEGNAMI	52
337 FRATELLI MARZOLI	62
277 FRATELLI ORSENIGO	58
477 FRETTE (<i>già Fabbriche Telerie E. Frette & C.</i>)	74
30 FRIULIA - FINANZIARIA REGIONALE FRIULI-VENEZIA GIULIA	156
325 FTALITAL - PRODOTTI CHIMICI SPECIALI	60
523 GAETA INDUSTRIE PETROLI	76
34 GALBANI	38
36 GALFA	156
350 GALILEO - <i>Officine Galileo</i>	62
278 GALTAROSSA - <i>Officine Fonderie Galtarossa</i>	58
68 GARRONE	40
200 GARRONE - <i>ERG - Raffineria Edoardo Garrone</i>	50
366 GASLINI	64
563 GEIGY	80
175 GENERALE IMMOBILIARE	48
434 GENERALE MANGIMI - S.G.M.	70
143 GENERALE SUPERMERCATI - G.S.	38
32 GENERALFIN	156
1 GENERALI - <i>Assicurazioni Generali</i>	198
11 GEPI - GESTIONI E PARTECIPAZIONI INDUSTRIALI	154
289 GILARDINI	58
345 GIMAC - COSTRUZIONI MACCHINE	62
184 GINORI - <i>Ceramica Italiana Richard-Ginori</i>	50
473 GIOVANNI CRESPI	72
466 GIULIO FIOCCHI	72
381 GIUSEPPE CITTERIO	66

Gradua- toria	Pag.
106 GIUSEPPE & FRATELLO REDAELLI	44
509 GIUSEPPE FELTRINELLI & C.	76
273 GIUSEPPE TORNO & C.	56
256 GLAXO - <i>Laboratori Glaxo</i>	56
249 GNUTTI - <i>Eredi Gnutti Metalli</i>	54
181 GORI & ZUCCHI	50
297 GRACE ITALIANA	58
87 GRANDI MAGAZZINI COIN	42
235 GRANDI MOTORI TRIESTE	54
65 GRUPPO FINANZIARIO TESSILE	40
506 GRUPPO INDUSTRIE ALIMENTARI	76
88 GRUPPO LEPETIT	42
99 GRUPPO TESSILE MIROGLIO	42
117 GTE TELECOMUNICAZIONI	44
61 GULF ITALIANA	40
514 HELVETIA INDUSTRIA PRODOTTI ALIMENTARI	76
144 HOECHST ITALIA	46
96 HONEYWELL INFORMATION SYSTEMS ITALIA	42
18 IBM ITALIA	36
42 IBP - INDUSTRIE BUITONI PERUGINA	38
370 ICIFICIS	64
565 ICOMEC	80
472 I.C.O.R.I. - IMPRESA COSTRUZIONI E RICOSTRUZIONI	72
145 IDEAL STANDARD	46
423 I.E.M.P.S.A. - IMPORTAZIONI ESPORTAZIONI MATERIE PRIME AZIONARIA	68
8 I.F.I. - ISTITUTO FINANZIARIO INDUSTRIALE	154
37 IFIL - FINANZIARIA DI PARTECIPAZIONI (<i>già I.F.I.L. - Istituto Finanziario Italiano Laniero</i>)	156
417 I.G.A.V. - INDUSTRIA GOMMA ARTICOLI VARI	68
62 IL DUOMO	200
216 I.L.S.S.A. - VIOLA	52
310 ILTE - INDUSTRIA LIBRARIA TIPOGRAFICA EDITRICE	60
513 IMEC CONFEZIONI	76
175 IMMOBILIARE ROMA - <i>Generale Immobiliare</i>	48
356 IMPRESA ANGELO FARSURA	64
460 IMPRESA CASTELLI - COSTRUZIONI EDILIZIE	72

Gradua- toria	Pag.
525 IMPRESA COSTRUZIONI GENERALI ING. RECCHI	78
191 IMPRESA EUGENIO GRASSETTO	50
341 IMPRESA ING. LODIGIANI	62
3 I.N.A. - ISTITUTO NAZIONALE ASSICURAZIONI	198
340 INCAS-BONNA	62
449 INDUSTRIA ARTICOLI GOMMA (SAIAG)	70
7 INDUSTRIA ITALIANA PETROLI (già <i>Shell Italiana</i>)	36
328 INDUSTRIA MANIFATTURE TESSILI A. PAOLETTI	62
291 INDUSTRIA PIEMONTESE RADIATORI AUTOMOBILI (I.P.R.A.)	58
384 INDUSTRIA RAFFINAZIONE OLII MINERALI (I.R.O.M.)	66
439 INDUSTRIA TESSILE GIOVANNI BASSETTI	70
147 INDUSTRIA ZUCCHERI - <i>Italiana Industria Zuccheri</i>	46
377 INDUSTRIE AERONAUTICHE E MECCANICHE RINALDO PIAGGIO	66
25 INDUSTRIE A. ZANUSSI	36
42 INDUSTRIE BUITONI PERUGINA (IBP)	38
411 INDUSTRIE CHIMICHE DR. BASLINI	68
83 INDUSTRIE CHIMICHE ITALIA CENTRALE	42
16 INDUSTRIE PIRELLI	36
202 INDUSTRIE VERNICI ITALIANE (I.V.I.)	52
407 INDUSTRIE ZIGNAGO S. MARGHERITA	68
21 ING. C. OLIVETTI & C.	36
552 ING. GIOVANNI RODIO & C. - IMPRESA COSTRUZIONI SPECIALI	80
498 INGG. LINO E ITO DEL FAVERO IMPRESA COSTRUZIONI	74
126 INNOCENTI SANTEUSTACCHIO - INNSE	46
14 INSUD - NUOVE INIZIATIVE PER IL SUD	154
38 INTERBANCA	160
15 INTERCONTINENTALE ASSICURAZIONI	198
208 INTERNAZIONALE OLEARIA	52
16 INVEST	154
218 I.PLA.VE.	52
45 I.R.E. - INDUSTRIE RIUNITE EURODOMESTICI	38
335 I.R.E.S. - INDUSTRIE RIUNITE EURODOMESTICI SIENA	62
314 I.R.E.T. - INDUSTRIE RIUNITE EURODOMESTICI TRENTO	60
384 I.R.O.M. - <i>Industria Raffinazione Oli Minerali</i>	66
532 ISA - ITALSTRADE APPALTI	78
226 I.S.F.	54
487 ISOTTA FRASCHINI - <i>Fabbrica Automobili Isotta Fraschini e Motori Breda.</i> ..	74
16 ISTITUTO BANCARIO ITALIANO	158
9 ISTITUTO BANCARIO SAN PAOLO DI TORINO	158

Gradua- toria	Pag.
452 ISTITUTO DE ANGELI	72
8 ISTITUTO FINANZIARIO INDUSTRIALE (I.F.I.)	154
376 ISTITUTO GEOGRAFICO DE AGOSTINI	66
380 ISTITUTO GEOGRAFICO DE AGOSTINI - OFFICINE GRAFICHE	66
47 ISTITUTO ITALIANO DI PREVIDENZA.....	200
3 ISTITUTO NAZIONALE ASSICURAZIONI (I.N.A.)	198
379 ISTITUTO NAZIONALE TRASPORTI (I.N.T.)	66
510 ISTITUTO ROMANO BENI STABILI	76
570 ISTRUMENTI DI MISURA C.G.S.	80
182 ITALCABLE	50
30 ITALCANTIERI	38
51 ITALCEMENTI	40
19 ITALIA ASSICURAZIONI	198
130 ITALIA DI NAVIGAZIONE	46
426 ITALIANA ADDITIVI CARBURANTI (SIAC)	70
22 ITALIANA ASSICURAZIONI TRASPORTI (SIAT)	198
64 ITALIANA CONDOTTE ACQUA	40
41 ITALIANA DI ASSICURAZIONI (S.I.D.A.)	200
56 ITALIANA INCENDIO E RISCHI DIVERSI	200
147 ITALIANA INDUSTRIA ZUCCHERI	46
520 ITALIANA KELLER	76
67 ITALIANA OLII E RISI	40
133 ITALIANA PER IL GAS (ITALGAS).....	46
35 ITALIANA PER IMPRESE E GESTIONI (SIGE).....	156
463 ITALIANA PER L'OLEODOTTO TRANSALPINO	72
151 ITALIANA PRODOTTI ARENA (SIPA)	48
9 ITALIANA RESINE (S.I.R.)	36
246 ITALIANA SERIE ACETICA SINTETICA (SISAS).....	54
399 ITALIANA SMERIGLIO «S.I.S.»	66
27 ITALIANA TELECOMUNICAZIONI SIEMENS	38
186 ITALIANA VETRO (SIV)	50
36 ITALIMPIANTI	38
414 ITALJOLLY - COMPAGNIA ITALIANA DEI JOLLY HOTELS	68
484 ITAL - LAMIERE PRODOTTI SIDERURGICI	74
20 ITALMOBILIARE.....	156
63 ITALO-AMERICANA ASSICURAZIONI E RIASSICURAZIONI	200
305 ITALO AMERICANA PRODOTTI ANTIPARASSITARI (S.I.A.P.A.)	60
244 ITALO BRITANNICA L. MANETTI - H. ROBERTS & C. (Manetti - H. Roberts)	54
4 ITALSIDER	36

Gradua- toria	Pag.
532 ITALSTRADE APPALTI (ISA)	78
285 ITALTRAFO	58
60 ITAS - ISTITUTO TRENINO-ALTO ADIGE PER ASSICURAZIONI	200
202 I.V.I. - INDUSTRIE VERNICI ITALIANE	52
454 KELLY ITALIANA	72
30 L'ABEILLE	198
256 LABORATORI GLAXO	56
6 LA CENTRALE	154
55 LA CONSORZIALE	200
12 LA FONDIARIA INCENDIO	198
37 LA FONDIARIA VITA	200
86 LA MAGONA D'ITALIA	42
471 LAMBORGHINI TRATTORI	72
40 LA NATIONALE	200
70 LANCIA & C.	40
212 LANDINI - Massey - Ferguson Landini	52
438 LANDIS & GYR	70
91 LANEROSI	42
412 LANIFICIO DI SOMMA	68
42 LA PACE	200
25 LA PREVIDENTE	198
14 LA RINASCENTE	36
4 L'ASSICURATRICE ITALIANA	198
329 LA STAMPA - Editrice La Stampa	62
31 LATINA - Compagnia Latina di Assicurazioni	198
61 LATINA RENANA ASSICURAZIONI	200
138 LAVAZZA LUIGI	46
28 LA VITTORIA RIASSICURAZIONI	198
198 LAVORAZIONE LEGHE LEGGERE	50
35 LAVORO E SICURTÀ	200
524 LAZZARONI - Davide Lazzaroni & C.	76
6 LE ASSICURAZIONI D'ITALIA	198
569 LEBOLE CENTROITALIA	80
262 LEBOLE EUROCONF	56
88 LEPETTIT - Gruppo Lepetit	42

Gradua- toria	Pag.
32 LEVANTE.....	198
369 LINIFICIO CANAPIFICIO NAZIONALE	64
339 LINOLEUM	62
160 LIQUICHIMICA AUGUSTA	48
228 LIQUICHIMICA ROBASSOMERO (<i>già Liquichimica</i>)	54
378 LIQUICHIMICA FERRANDINA (<i>già Pozzi Ferrandina</i>)	66
12 LIQUIGAS	154
190 LIQUIGAS ITALIANA	50
48 L'ITALICA	200
11 LLOYD ADRIATICO	198
27 LLOYD INTERNAZIONALE	198
17 LLOYD ITALICO & L'ANCORA	198
101 LLOYD TRIESTINO	44
341 LODIGIANI - <i>Impresa Ing. Lodigiani</i>	62
327 LOMBARDINI - FABBRICA ITALIANA MOTORI	62
232 L'OREAL ITALIANA	54
319 LORO & PARISINI	60
500 LUIGI FONTANA & C.	74
422 LUISA SPAGNOLI	68
287 MACCHI - <i>Aeronautica Macchi</i>	58
478 MACCHINGRAF - MACCHINE E ACCESSORI PER L'INDUSTRIA GRAFICA	74
17 MACH (<i>già BP Italiana</i>)	36
45 MAECI - MUTUA ASSICURAZIONI E RIASSICURAZIONI	200
318 MAGLIERIA RAGNO DELLA MANIFATTURA PASTORE.....	60
39 MAGNETI MARELLI - <i>Fabbrica Italiana Magneti Marelli</i>	38
86 MAGONA - <i>La Magona d'Italia</i>	42
210 MAGRINI GALILEO	52
248 M.A.I.A. - MACCHINE AGRICOLE INDUSTRIALI AUTOMEZZI	54
244 MANETTI - H. ROBERTS - <i>Italo Britannica L. Manetti - H. Roberts & C.</i> ...	54
222 MANIFATTURA CERAMICA POZZI	52
304 MANIFATTURA DI LEGNANO	60
113 MANIFATTURA LANE GAETANO MARZOTTO	44
561 MANIFATTURA ROTONDI	80
270 MANIFATTURE COTONIERE MERIDIONALI	56
493 MANULI - <i>Dardanio Manuli</i>	74
483 MARCHON ITALIANA	74
354 MARCONI ITALIANA	64
97 MARELLI - <i>Ercole Marelli & C.</i>	42

Gradua- toria	Pag.
337 MARZOLI - <i>Fratelli Marzoli</i>	62
113 MARZOTTO - <i>Manifattura Lane Gaetano Marzotto</i>	44
156 MASSEY - FERGUSON ICM	48
212 MASSEY - FERGUSON LANDINI	52
213 MAX MEYER - <i>Colorificio Italiano Max Meyer</i>	52
263 MAZZUCHELLI CELLULOIDE	56
13 MCS	154
470 MECFOND - <i>FMI - Mecfond Aziende Meccaniche Riunite</i>	72
11 MEDIOBANCA	158
26 MEIE ASSICURATRICE	198
5 MERIDIONALE FINANZIARIA (SME)	154
140 MERZARIO - <i>Andrea Merzario</i>	46
174 METALLI PREZIOSI	48
74 METALLURGICA ITALIANA (METALLI)	40
409 METALSA - SOCIETÀ METALLURGICA	68
18 MILANO ASSICURAZIONI AUTOVEICOLI	198
397 MILANOTERMICA PULICI	66
118 MINERARIA E METALLURGICA DI PERTUSOLA	44
529 MINERARIA SILIUS	78
78 MIRA LANZA	42
59 3M ITALIA	40
38 MITTEL (<i>già MITTEL - Industriale Mediterranea</i>)	156
545 MIZAR	78
20 MOBIL OIL ITALIANA	36
551 MOLINI BESOZZI MARZOLI	80
420 MOLINI E PASTIFICI ANTONIO AMATO	68
229 MOLINI PASTIFICIO MANGIMIFICIO FRATELLI PETRINI (<i>SPIGADORO</i>)	54
308 MOLINO A CILINDRI FRATELLI PARDINI	60
467 MOLINO PASTIFICIO DI PONTE S. GIOVANNI	72
55 MONDADORI - <i>Arnoldo Mondadori Editore</i>	40
7 MONTE DEI PASCHI DI SIENA	158
567 MONTEDEL	80
3 MONTEDISON	36
28 MONTEFIBRE	38
180 MONTUBI - MONTAGGI MATERIALI TUBOLARI	50
301 MOPLEFAN	60
217 MORTEO SOPREFIN	52
518 MOSSI E GHISOLFI - CONTENITORI ITALIA	76
66 MOTTA	40

Gradua- toria	Pag.
40 NATIONALE - <i>La Nazionale</i>	200
164 NAVIGAZIONE ALTA ITALIA	48
80 NAZIONALE COGNE	42
115 NAZIONALE FERRO METALLI CARBONI	44
315 NEBIOLO	60
116 NECCHI	44
435 NEOFIL	70
321 NIGGELER & KÜPFER	60
29 NORDITALIA ASSICURAZIONI	198
326 NOVACETA	62
239 NUOVA FORNICOKE	54
456 NUOVA SAN GIORGIO	72
14 NUOVE INIZIATIVE PER IL SUD (<i>INSUD</i>)	154
85 NUOVO PIGNONE	42
316 OCEAN	60
406 OERLIKON ITALIANA	68
501 OFFICINE ALLESTIMENTO E RIPARAZIONI NAVI (<i>O.A.R.N.</i>)	76
278 OFFICINE FONDERIE GALTAROSSA	58
446 OFFICINE FRATELLI BERTOLI FU RODOLFO	70
350 OFFICINE GALILEO	62
194 OFFICINE MECCANICHE BERTONI & COTTI	50
511 OFFICINE MECCANICHE GIOVANNI CERUTTI	76
307 OFFICINE SAVIO	60
296 OFFICINE VIBERTI	58
150 OLCESE - <i>Cotonificio Olcese - Veneziano</i>	46
463 OLEODOTTO TRANSALPINO - <i>Italiana per l'Oleodotto Transalpino</i>	72
21 OLIVETTI - <i>Ing. C. Olivetti & C.</i>	36
396 OLIVETTI CONTROLLO NUMERICO	66
543 O.M.C.S.A. - OFFICINE MECCANICHE CIGARDI	78
479 O.ME.CA. - OFFICINE MECCANICHE CALABRESI	74
300 OPITERGINA LAVORAZIONI ELETTROPLASTICHE (<i>S.O.L.E.</i>)	58
277 ORSENIGO - <i>Fratelli Orsenigo</i>	58
429 ORSI MANGELLI - SAOM - SIDAC	70
292 OTO MELARA	58

42	PACE - <i>La Pace</i>	200
102	PACCHETTI	44
519	PAOLO AGNESI E FIGLI - MOLINI E PASTIFICI	76
308	PARDINI - <i>Molino a Cilindri Fratelli Pardini</i>	60
560	PATELEC - CEM	80
118	PERTUSOLA - <i>Mineraria e Metallurgica di Pertusola</i>	44
229	PETRINI - <i>Molini Pastificio Mangimificio Fratelli Petrini</i>	54
546	PETROLIFERA ITALIANA	78
189	PEUGEOT AUTOMOBILI ITALIA	50
482	PFIZER ITALIANA	74
219	PHILCO ITALIANA	52
31	PHILIPS	38
542	PHILLIPS CARBON BLACK ITALIANA	78
377	PIAGGIO - <i>Industrie Aeronautiche e Meccaniche Rinaldo Piaggio</i>	66
46	PIAGGIO & C.	38
382	PIBIGAS ITALIANA	66
211	PIERREL	52
372	PIETRO MARIA CERETTI	64
550	PIETRO RADICI TAPPETIFICIO NAZIONALE	80
290	PININFARINA - <i>Carrozzeria Pininfarina</i>	58
16	PIRELLI - <i>Industrie Pirelli</i>	36
19	PIRELLI & C. (PIRELLINA)	154
4	PIRELLI S.P.A. (PIRELLONA)	154
165	PLASMON	48
408	POMINI FARREL	68
361	PONTEGGI DALMINE	64
505	PORETTI	76
250	POSTAL MARKET ITALIANA	54
222	POZZI - <i>Manifattura Ceramica Pozzi</i>	52
54	PRESERVATRICE ASSICURAZIONI	200
25	PREVIDENTE - <i>La Previdente</i>	198
559	PRODOTTI ALIMENTARI G. ARRIGONI & C.	80
201	PROSIDEA	52
403	PURINA ITALIA	68
550	RADICI - <i>Pietro Radici Tappetificio Nazionale</i>	80
29	RAI - RADIOTELEVISIONE ITALIANA	38
416	RAMAZZOTTI - <i>Distillerie Fratelli Ramazzotti</i>	68

Gradua- toria	Pag.
5 RAS - RIUNIONE ADRIATICA SICURTÀ	198
539 RCA	78
224 R.D.B. - RIZZI - DONELLI - BREVIGLIERI	52
10 REALE MUTUA DI ASSICURAZIONI	198
34 REALE RIASSICURAZIONI	200
106 REDAELLI - <i>Giuseppe & Fratello Redaelli</i>	44
540 REGGIANE - OFFICINE MECCANICHE ITALIANE	78
544 REGGIANI	78
62 RENAULT ITALIA	40
364 RHEEM SAFIM	64
184 RICHARD-GINORI - <i>Ceramica Italiana Richard-Ginori</i>	50
405 RICHARDSON-MERRELL	68
14 RINASCENTE - <i>La Rinascente</i>	36
5 RIUNIONE ADRIATICA SICURTÀ (RAS)	198
303 RIVA CALZONI	60
48 RIV - SKF - OFFICINE VILLAR PEROSA	38
457 RIVOIRA	72
89 RIZZOLI EDITORE	42
552 RODIO - <i>Ing. Giovanni Rodio & C. - Impresa Costruzioni Speciali</i>	80
367 R.O.L. - RAFFINERIA OLII LUBRIFICANTI	64
494 ROLLER	74
398 ROMANA ZUCCHERO	66
63 RUMANCA	40
492 SABIEM - BOLOGNESE INDUSTRIE ELETTROMECCANICHE	74
333 SACE - COSTRUZIONI ELETTROMECCANICHE	62
375 SADAM	64
21 SADE FINANZIARIA	156
313 SADELMI - COGEPi - COMPAGNIA GENERALE PROGETTAZIONI E IMPIANTI	60
123 SAE - ANONIMA ELETRIFICAZIONE	44
282 SAFAU - FERRIERE ACCIAIERIE DI UDINE	58
137 SAFFA	46
2 S.A.I. - ASSICURATRICE INDUSTRIALE	198
449 SAIAG - INDUSTRIA ARTICOLI GOMMA	70
33 SAIFI FINANZIARIA	156
35 SAIPEM	38
324 SAIWA BISCOTTI	60
462 SALOV - LUCCHESI OLII E VINI	72

Gradua- toria	Pag.
195 SALVARANI	50
148 SAME	46
238 SANAC - REFRATTARI ARGILLE E CAOLINI	54
179 SANDOZ	50
358 SANDVIK ITALIA	64
346 SAN GIORGIO ELETTRODOMESTICI	62
323 SAN PELLEGRINO	60
443 SANT'ANDREA NOVARA	70
16 S.A.R.A. - ASSICURAZIONI RISCHI AUTOMOBILISTICI	198
60 SARAS - RAFFINERIE SARDE	40
167 SARAS CHIMICA	48
18 SAROM FINANZIARIA	154
37 SAROM RAFFINAZIONE	38
267 SARPOM - RAFFINERIA PADANA OLII MINERALI	56
204 SAVA - ALLUMINIO VENETO	52
486 SAVID	74
307 SAVIO - <i>Officine Savio</i>	60
33 SAVOIA	200
141 SCAI - COSTRUZIONI AUTOSTRADE ITALIANE	46
347 SCHERING	62
481 SCHINDLER	74
312 S.E.A. - ESERCIZI AEROPORTUALI	60
394 SEIMM - ESERCIZIO INDUSTRIE MOTO MECCANICHE	66
122 SELENIA - INDUSTRIE ELETTRONICHE ASSOCIATE	44
360 SELEZIONE DAL READER'S DIGEST	64
223 SERVIZI PORTUALI - SEPORT	52
31 SETEMER	156
27 SFIRS - FINANZIARIA INDUSTRIALE RINASCITA SARDEGNA	156
161 SGS - ATEs COMPONENTI ELETTRONICI	48
426 SIAC - ITALIANA ADDITIVI CARBURANTI	70
469 SIAI MARCHETTI	72
305 S.I.A.P.A. - ITALO AMERICANA PRODOTTI ANTIPARASSITARI	60
51 SIARCA ASSICURAZIONI	200
22 SIAT - ITALIANA ASSICURAZIONI TRASPORTI	198
283 SICMA CHIMICA	58
488 SICULA OCEANICA (<i>SIOSA</i>)	74
41 S.I.D.A. - ITALIANA DI ASSICURAZIONI	200
24 SIDERCOMIT - SIDERURGICA COMMERCIALE ITALIANA	36
214 SIELTE - IMPIANTI ELETTRICI E TELEFONICI SISTEMA ERICSON	52

Gradua- toria	Pag.
56 SIEMENS ELETTRA	40
27 SIEMENS - <i>Italiana Telecomunicazioni Siemens</i>	38
35 SIGE - ITALIANA PER IMPRESE E GESTIONI	156
459 SIMMEL - INDUSTRIE MECCANICHE	72
183 SIMMENTHAL	50
81 SINGER - <i>Compagnia Singer</i>	42
215 S.I.O. - INDUSTRIA OSSIGENO ALTRI GAS	52
5 SIP - ITALIANA ESERCIZIO TELEFONICO	36
151 SIPA - ITALIANA PRODOTTI ARENA	48
548 S.I.P.E. NOBEL - ITALIANA PRODOTTI ESPLODENTI	78
465 SIPRA - ITALIANA PUBBLICITÀ	72
9 S.I.R. - ITALIANA RESINE	36
279 S.I.R.M.A. - ITALIANA REFRATTARI MARGHERA	58
121 S.I.R.T.I. - ITALIANA RETI TELEFONICHE INTERURBANE	44
246 SISAS - ITALIANA SERIE ACETICA SINTETICA	54
205 SISMA - INDUSTRIE SIDERURGICHE MECCANICHE E AFFINI	52
534 SITA	78
186 SIV - ITALIANA VETRO	50
242 SLIM - LAVORAZIONI INDUSTRIALI METALLI	54
373 SMALTERIA METALLURGICA VENETA	64
5 SME - MERIDIONALE FINANZIARIA	154
11 SNAM	36
41 SNAM PROGETTI	38
19 SNIA VISCOSA	36
57 SOCIETÀ DI ASSICURAZIONI GIÀ MUTUA MARITTIMA NAZIONALE	200
23 SOFID - FINANZIAMENTI IDROCARBURI	156
25 SOFIT	156
177 SOGENE - GENERALE PER LAVORI E PUBBLICHE UTILITÀ	50
538 SOILAX	78
300 S.O.L.E. - OPITERGINA LAVORAZIONI ELETTROPLASTICHE	58
275 SOLMINE	56
317 SOLVIC - INDUSTRIA MATERIE PLASTICHE	60
24 SPA - FINANZIARIA DI PARTECIPAZIONI AZIONARIE	156
422 SPAGNOLI - <i>Luisa Spagnoli</i>	68
227 SPERRY RAND ITALIA	54
415 SPICA	68
355 SQUIBB	64
447 STABILIMENTI MECCANICI VM	70
491 STABILIMENTI PAPA	74

Gradua- toria	Pag.
152 STAMPAGGIO RESINE SPECIALI (STARS)	48
10 STANDA	36
192 STANIC INDUSTRIA PETROLIFERA	50
138 STAR - STABILIMENTO ALIMENTARE	38
152 STARS - STAMPAGGIO RESINE SPECIALI	48
240 STEFANA - Acciaierie Ferriere Stefana. F.lli fu Girolamo	54
151 STET	154
332 STIGLER OTIS	62
34 SUBALPINA INVESTIMENTI	156
254 SUPERBOX	56
393 SUPERGA	66
76 SUPERMERCATI PAM	42
441 SUPERPILA	70
163 TECNOMASIO ITALIANO BROWN BOVERI	48
149 TELETTRA	46
517 TERME DI RECOARO	76
362 TERMOMECCANICA ITALIANA	64
40 TERNI	38
348 TERNI INDUSTRIE CHIMICHE	62
95 TERNINOSS ACCIAI INOSSIDABILI	42
331 TEXAS INSTRUMENTS ITALIA	62
444 TICOSA - INDUSTRIA COMUNE PER TINTORIA STAMPERIA E FINISSAGGI TESSILI	70
14 TIRRENA - <i>Compagnia Tirrena</i>	198
255 TIRRENIA DI NAVIGAZIONE	56
273 TORNO - <i>Giuseppe Torno & C.</i>	56
8 TORO ASSICURAZIONI	198
127 TOSI - <i>Franco Tosi</i>	46
23 TOTAL	36
390 TOTALGAS ITALIANA	66
93 TRAFILERIE LAMINATOI METALLI	42
526 TUBETTIFICIO LIGURE	78
131 UNICEM - UNIONE CEMENTERIE MARCHINO EMILIANE E DI AUGUSTA	46
383 UNION CARBIDE ITALIA	66
7 UNIONE ITALIANA DI RIASSICURAZIONE	198
43 UNIONE SUBALPINA DI ASSICURAZIONI	200
121 UNIPOL - <i>Compagnia Assicuratrice Unipol</i>	198

Gradua- toria	Pag.
413 VALDADIGE	68
220 VALLESUSA INDUSTRIE TESSILI	52
252 VENCHI UNICA	56
53 VENETA ASSICURAZIONI	200
349 VERNANTE PENNITALIA	62
268 VESTRO	56
271 VETRERIA BORMIOLI ROCCO & FIGLIO	56
503 VETRERIA ING. LUIGI BORMIOLI	76
490 VETROBEL	74
105 VETROCOKE COKAPUANIA	44
311 VIANINI	60
296 VIBERTI - <i>Officine Viberti</i>	58
564 VILLAIN & FASSIO E COMPAGNIA INTERNAZIONALE DI GENOVA	80
343 VINCENZO ZUCCHI	62
169 VISMARA - <i>Francesco Vismara</i>	48
28 VITTORIA - <i>La Vittoria Riassicurazioni</i>	198
38 VITTORIA ASSICURAZIONI	200
453 VOXSON - FABBRICA APPARECCHI RADIO E TELEVISIONE	72
351 WABCO WESTINGHOUSE	64
512 WALWORTH ALOYCO & GROVE INTERNATIONAL	76
334 WEBER - <i>Edoardo Weber Fabbrica Italiana Carburatori</i>	62
50 WINTERTHUR	200
474 WORTHINGTON	72
401 ZAMBELETTI	68
489 ZAMBON	74
25 ZANUSSI - <i>Industrie A. Zanussi</i>	36
330 ZANUSSI GRANDI IMPIANTI	62
407 ZIGNAGO - <i>Industrie Zignago S. Margherita</i>	68
343 ZUCCHI - <i>Vincenzo Zucchi</i>	62
535 ZUEGG	78
129 ZÜST AMBROSETTI	46

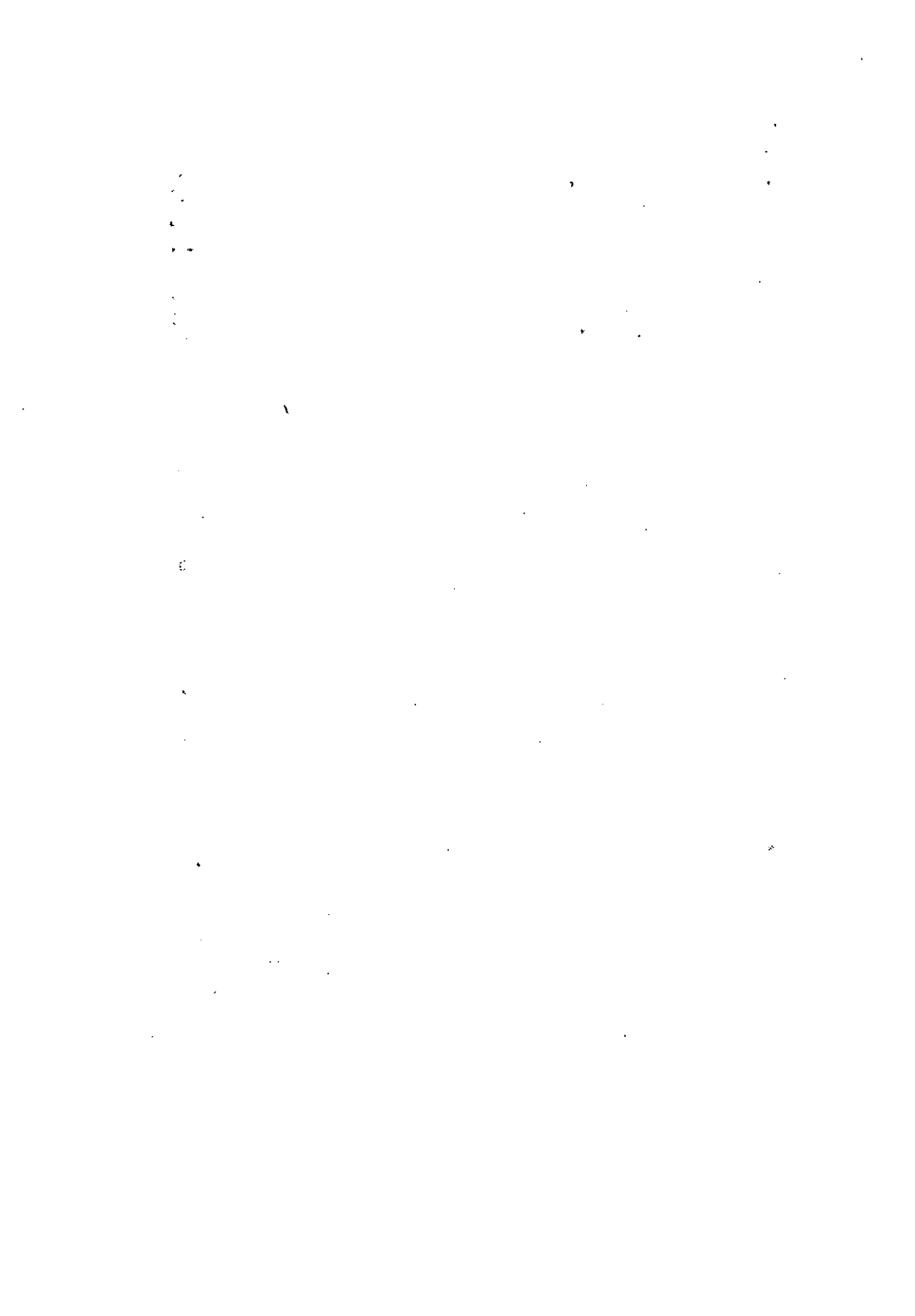

LE 572 PRINCIPALI SOCIETÀ ITALIANE

Sono comprese in questo elenco le società che svolgono un'attività agricola, industriale, immobiliare, commerciale e di pubblici servizi, con esclusione delle società la cui attività è puramente o principalmente finanziaria, e delle aziende di credito e imprese assicuratrici per le quali sono state fatte graduatorie separate (cfr. Tabella III, Tabella IV e Tabella V).

Di norma, in mancanza di bilanci consolidati, la classifica non è stata stabilita in funzione dei « Gruppi » ma di regola si è tenuto conto separatamente di ciascuna società; tuttavia, in alcuni casi, sono stati indicati con opportune note i dati consolidati che le società ci hanno comunicato.

Il criterio di base adottato per la classifica delle 572 principali società è il fatturato; è sembrato tuttavia utile dare anche alcune graduatorie che riflettono la struttura finanziaria della società e cioè i mezzi propri, il rapporto percentuale dell'utile netto/mezzi propri e l'utile più ammortamento a carico dell'esercizio.

Sono state poste in evidenza quelle società che, in base a fonti attendibili, risultano sotto il controllo dello Stato o Enti statali (colore rosso).

Sono state incluse in ciascun Gruppo le società nelle quali risulti che l'Ente o la Società abbia direttamente o indirettamente una partecipazione di almeno il 50% o una partecipazione di minoranza nel caso che questa rappresenti la quota di controllo della società.

Nella tabella sono stati riportati i dati relativi agli esercizi chiusi nel corso degli anni solari 1974 e 1973.

Per l'indicazione del settore di attività sono state usate le seguenti sigle convenzionali:

- ALI - Agricole, alimentari e affini, molitorie e della pastificazione, conserviere, casearie, olearie, saccarifere e dolciarie, alimenti zootecnici, fabbricazione e commercio bevande alcoliche e analcoliche
- CART - Industria della carta
- CHI - Industria della chimica organica e inorganica
- COM - Attività commerciali in genere, commercio all'ingrosso e al minuto, esercizio di grandi magazzini, di alberghi e pubblici esercizi, attività ausiliarie del commercio
- COP - Industria delle costruzioni di opere pubbliche (strade, ponti, dighe, linee ferroviarie, acquedotti, ecc.), di posa di linee elettriche e telefoniche, progettazione e installazione di impianti industriali
- EDIL - Costruzioni edilizie, lavorazioni di minerali non metalliferi (cemento, ceramica, vetro)
- EDIT - Industria delle arti grafiche, editoriali e affini
- EL - Costruzioni elettromeccaniche, elettroniche e affini
- FARM - Industria dei prodotti farmaceutici, dietetici, cosmetici e affini
- GOM - Industria della gomma e affini
- MAN - Industria del mobilio e dell'arredamento, dei lavorati plastici, delle pelli e del cuoio, delle calzature, dell'abbigliamento, delle confezioni e affini
- MEC - Costruzioni meccaniche in genere, dei mezzi di trasporto, cantieristiche
- MET - Industria metallurgica e siderurgica, estrazione e lavorazione minerali metalliferi e non metalliferi, esercizio miniere
- PETR - Industria petroli e carburanti, gas idrocarburi e olii minerali
- SEP - Servizi pubblici, telefonici, telegrafici, produzione e distribuzione gas di città, telecomunicazioni, turismo
- TESS - Produzione e lavorazione di fibre tessili naturali, artificiali e sintetiche
- TRA - Trasporti terrestri, aerei, marittimi e servizi ausiliari dei trasporti.

SOCIETÀ	Anno costituzione	Settore attività principale	FATTURATO						MEZZI			
			Importo		Graduatoria		Capitale nominale (a)		Riserve e utili non distribuiti (b)			
			1974	1973	1974	1973	1974	1973	1974	1973		
			(milioni di lire)		*	*	(milioni di lire)		(milioni di lire)			
AGIP	1926	PETR	2.844.561	1.100.859	1	3	300.000	300.000	17.410	17.111		
FIAT	1906	MEC	2.836.809	2.370.376	2	1	150.000	150.000	304.398	273.228		
MONTEDISON	1884	CHI	2.299.665	1.173.398	3	2	435.800	374.500	29.953	24.259		
ITALSIDER 1)	1897	MET	1.765.428	1.082.219	4	4	262.000	262.000	110.560	32.152		
SIP - ITALIANA ESERCIZIO TELEFONICO ..	1899	SEP	955.160	842.942	5	5	560.000	560.000	200.466	118.756		
ESSO ITALIANA	1891	PETR	935.702	489.800	6	6	90.000	90.000	22.678	824		
INDUSTRIA ITALIANA PETROLI	1912	PETR	737.464	326.592	7	12	70.000	70.000	952	-23.077		
ANIC	1936	CHI	653.846	350.328	8	9	113.500	113.500	54.211	44.567		
ITALIANA RESINE - S.I.R. 2)	1931	CHI	592.176	277.300	9	17	43.911	43.301	114.269	96.610		
STANDA	1931	COM	489.765	403.261	10	8	18.450	17.993	46.080	43.463		
SNAM	1941	SEP	457.563	304.857	11	15	200.000	200.000	49.538	23.905		
ALFA ROMEO	1910	MEC	449.209	434.790	12	7	70.000	70.000	21.085	21.229		
ALITALIA	1946	TRA	417.786	331.934	13	11	50.000	50.000	-10.543	-3.919		
LA RINASCENTE	1917	COM	404.808	346.832	14	10	36.000	18.000	2.970	3.285		
DALMINE	1920	MET	387.729	196.223	15	23	25.200	25.200	6.107	6.107		
INDUSTRIE PIRELLI	1970	GOM	384.648	305.348	16	14	77.000	77.000	-15.520	426		
MACH	1955	PETR	383.216	210.429	17	20	30.000	30.000	2.983	-4.770		
IBM ITALIA	1934	EL	377.611	289.026	18	16	40.000	40.000	57.894	19.910		
SNIA VISCOSA	1917	TESS	372.097	307.789	19	13	64.108	64.108	20.716	24.723		
MOBIL OIL ITALIANA	1935	PETR	353.307	148.023	20	30	35.000	25.000	16.746	-3.186		
ING. C. OLIVETTI & C.	1932	MEC	343.796	272.248	21	18	60.000	60.000	15.599	15.392		
CHEVRON OIL ITALIANA	1927	PETR	339.689	97.209	22	53	10.000	10.000	20.163	18.263		
TOTAL	1937	PETR	312.408	154.585	23	28	23.000	23.000	7.054	3.743		
SIDERCOMIT	1947	COM	301.848	171.377	24	27	3.550	3.550	3.884	357		
INDUSTRIE A. ZANUSSI	1916	EL	290.929	230.845	25	19	37.500	37.500	-6.185	-6.793		

SOCIETÀ ITALIANE

PROPRI				$\frac{(c)}{(a+b)}$		Graduatoria		UTILE NETTO E AMMORTAMENTO DELL'ESERCIZIO								Numero medio dipendenti ★	
Capitale + Riserve (a+b)		Graduatoria		1974	1973	1974	1973	Utile netto (c)		Ammortamento (d)		Utile + ammortamento (c+d)		Graduatoria		1974	1973
1974	1973	1974	1973	%	%			1974	1973	1974	1973	1974	1973	1974	1973		
(milioni di lire)	(milioni di lire)							(milioni di lire)	(milioni di lire)	(milioni di lire)	(milioni di lire)	(milioni di lire)	(milioni di lire)				
317.410	317.111	5	4	-13.5	0.1	490	410	-42.917	317	48.728	60.243	5.811	60.560	61	6	7.748	8.067
454.398	423.228	3	2	•	0.1	404	411	37	262	226.724	151.540	226.761	151.802	2	2	189.950	192.108
465.753	398.759	2	3	17.3	1.4	69	370	80.641	5.529	158.836	141.350	239.477	146.879	1	3	50.435	48.572
372.560	294.152	4	5	8.8	6.7	156	205	32.814	19.775	160.000	102.900	192.814	122.675	3	4	50.994	48.825
760.466	678.756	1	1	2.8	6.1	298	230	21.208	41.293	131.169	128.461	152.377	169.754	4	1	67.021	62.258
112.678	90.824	10	12	-14.7	-4.3	495	476	-16.561	-3.943	22.485	26.457	5.924	22.514	59	12	3.242	3.295
70.952	46.923	18	25	-14.7	-0.2	496	441	-10.414	-78	19.182	17.700	8.768	17.622	36	16	3.281	3.705
167.711	158.067	8	8	4.2	2.6	251	333	7.044	4.128	67.718	33.444	74.762	37.572	6	9	14.748	13.832
158.180	139.911	9	9	6.4	9.4	202	157	10.109	13.117	49.266	24.407	59.375	37.524	7	10	8.468	8.242
64.530	61.456	20	17	12.6	11.5	103	123	8.121	7.043	7.574	9.830	15.695	16.873	18	17	22.556	22.262
249.538	223.905	6	6	—	0.1	408	412	—	301	56.337	44.130	56.337	44.431	8	8	5.806	5.476
91.085	91.229	13	11	-57.1	-1.0	547	450	-52.042	-939	16.421	18.771	-35.621	17.832	570	15	25.777	25.800
39.457	46.081	36	26	-94.0	-14.4	566	510	-37.096	-6.624	—	28.004	-37.096	21.380	571	13	16.205	15.152
38.970	21.285	37	59	0.9	5.7	359	239	370	1.220	9.340	8.264	9.710	9.484	29	27	15.503	15.706
31.307	31.307	47	41	15.3	—	81	422	4.782	—	29.229	8.862	34.011	8.862	10	30	14.356	13.589
61.480	77.426	22	14	-18.4	-21.8	504	525	-11.313	-16.853	21.565	23.417	10.252	6.564	28	43	25.356	27.020
32.983	25.230	44	50	-46.8	2.3	540	343	-15.449	574	4.562	6.457	-10.887	7.031	567	39	1.363	1.448
97.894	59.910	12	19	24.8	31.1	36	23	24.302	18.608	68.757	49.062	93.059	67.670	5	5	8.028	7.392
84.824	88.831	15	13	5.2	0.1	231	413	4.389	85	27.292	25.616	31.681	25.701	11	11	24.752	24.820
51.746	21.814	26	57	-19.2	-28.7	507	535	-9.924	-6.269	6.614	2.302	-3.310	-3.967	555	564	1.963	1.719
75.599	75.392	17	15	5.6	5.5	222	247	4.225	4.132	15.532	14.176	19.757	18.308	14	14	31.159	31.162
30.163	28.263	49	46	-22.3	-12.6	513	505	-6.737	-3.565	3.672	3.736	-3.065	171	553	494	872	848
30.054	26.743	50	49	-53.1	1.8	544	358	-15.956	478	3.340	3.649	-12.616	4.127	568	74	922	913
7.434	3.907	186	282	6.3	11.6	207	121	470	453	870	715	1.340	1.168	242	229	1.694	1.553
31.315	30.707	46	42	15.9	1.8	73	359	4.984	552	9.515	8.548	14.499	9.100	19	28	19.880	20.323

★ Compresi i dirigenti. - ● Per mancanza di alcuni dati le graduatorie 1973 sono state fatte su 569 società. - A meno che non sia indicato con opportuna nota il fatturato è al netto degli oneri fiscali. - 1) Costituita nel 1897 come Irlva, ha assunto l'attuale ragione sociale nel 1961 per l'incorporazione della Cornigliano. - 2) Dati consolidati.

NOTE

SOCIETÀ	Anno costituzione	Settore attività principale	FATTURATO				MEZZI			
			Importo		Graduatoria		Capitale nominale (a)		Riserve e utili non distribuiti (b)	
			1974 (milioni di lire)	1973 (di lire)	1974	1973 *	1974 (milioni di lire)	1973 (di lire)	1974 (milioni di lire)	1973 (di lire)
ACCIAIERIE FERRIERE LOMBARDE FALCK	1906	MET	277.164	176.497	26	26	33.000	33.000	24.978	12.842
ITALIANA TELECOMUNICAZIONI SIEMENS	1921	EL	247.738	193.700	27	24	20.000	20.000	21.727	3.807
MONTEFIBRE	1918	TESS	244.244	207.496	28	21	120.768	120.768	-21.269	-9.050
RAI - RADIOTELEVISIONE ITALIANA	1924	SEP	217.158	190.985	29	25	10.000	10.000	6.886	1.579
ITALCANTIERI	1966	MEC	210.563	197.453	30	22	50.000	50.000	29.978	-64
PHILIPS	1923	EL	199.606	150.390	31	29	30.250	30.250	9.266	6.967
ACCIAIERIE DI PIOMBINO 1)	1963	MET	194.510	132.975	32	35	50.000	50.000	-13.176	-13.326
ALIVAR 2)	1972	ALI	184.150	145.835	33	31	15.000	15.000	22.983	22.722
GALBANI	1920	ALI	177.483	138.299	34	33	4.500	4.500	13.226	8.600
SAIPEM	1969	COP	165.719	123.116	35	39	5.000	5.000	87	27
ITALIMPIANTI	1951	COP	164.422	137.722	36	34	300	300	930	22
SAROM RAFFINAZIONE	1959	PETR	164.257	92.447	37	54	2.000	1.500	-84	21
STAR - STABILIMENTO ALIMENTARE ... 3)	1948	ALI	164.081	125.217	38	37	8.000	8.000	8.766	8.766
FABBRICA ITALIANA MAGNETI MARELLI	1919	EL	162.956	125.855	39	36	9.000	9.000	8.348	7.993
TERNI 4)	1964	MET	160.992	102.950	40	48	26.599	22.166	—	-7.453
SNAM PROGETTI	1965	COP	152.701	106.326	41	45	5.000	2.500	355	481
IBF - INDUSTRIE BUTTONI PERUGINA	1907	ALI	148.962	118.061	42	41	12.000	12.000	6.860	6.571
GENERALE SUPERMERCATI - G.S.	1966	COM	147.378	115.828	43	42	1.250	1.250	93	30
CEAT	1924	GOM	145.540	104.946	44	46	20.000	20.000	24.563	25.313
I.R.E. - IND. RIUNITE EURODOMESTICI 5)	1970	EL	145.135	98.761	45	50	28.480	28.480	12	111
PIAGGIO & C.	1920	MEC	144.150	84.213	46	60	5.000	5.000	7.859	6.697
ERIDANIA	1899	ALI	143.982	124.518	47	38	40.000	40.000	10.854	11.418
RIV-SKF - OFFICINE VILLAR PEROSA	1919	MEC	141.741	113.785	48	43	20.700	20.700	19.217	18.218
AUTOSTRADE - CONCESS. COSTRUZ. AUTOS.	1950	SEP	139.450	141.502	49	32	10.000	10.000	—	—
A.P.I. - ANONIMA PETROLI ITALIANA	1933	PETR	138.284	80.576	50	63	3.000	3.000	5.189	3.605

★ Compresi i dirigenti. - ● Per mancanza di alcuni dati le graduatorie 1973 sono state fatte su 569 società. - A meno che non sia indicato con opportuna nota il fatturato è al netto degli oneri fiscali. - 1) Appartiene a Fiat (50%) e a Italsider (50%). - 2) Costituita nel 1972 come Alimont a seguito dell'incorporazione da parte della Pavesi (costituita nel 1953) delle società Bellentani, Bertolli, De Rica, Epea e Olico, ha assunto l'attuale ragione sociale nel

SOCIETÀ ITALIANE

PROPRI				(c)		Gradua- toria		UTILE NETTO E AMMORTAMENTO DELL'ESERCIZIO								Numero medio dipendenti ★	
Capitale + Riserve (a+b)		Gradua- toria						Utile netto (c)		Ammortamento (d)		Utile + ammortamento (c+d)		Gradua- toria			
1974 (milioni di lire)	1973 (milioni di lire)	1974 *	1973 *	1974 %	1973 %	1974	1973 *	1974 (milioni di lire)	1973 (milioni di lire)	1974 (milioni di lire)	1973 (milioni di lire)	1974 (milioni di lire)	1973 (milioni di lire)	1974	1973 *	1974	1973
57.978	45.842	23	27	4.8	5.3	238	251	2.764	2.451	13.500	12.500	16.264	14.951	16	20	12.736	12.749
41.727	23.807	33	52	-2.3	3.9	441	289	-971	926	9.878	7.981	8.907	8.907	34	29	28.726	27.168
99.499	111.718	11	10	-8.4	-10.2	476	502	-8.332	-11.396	20.124	22.073	11.792	10.677	24	25	16.536	18.048
16.886	11.579	84	104	0.3	*	378	418	48	4	9.324	8.332	9.372	8.336	32	33	11.568	11.658
79.978	49.936	16	24	0.1	-*	395	438	103	-20	7.368	6.954	7.471	6.934	44	40	12.613	12.403
39.516	37.217	35	32	1.2	1.7	348	363	482	644	3.838	2.487	4.320	3.131	82	97	8.468	8.437
36.824	36.674	39	33	13.2	0.4	95	398	4.878	150	18.873	12.860	23.751	13.010	13	22	6.719	6.312
37.983	37.722	38	31	9.2	12.6	148	109	3.497	4.761	3.197	3.011	6.694	7.772	50	35	8.149	7.996
17.726	13.100	78	94	12.6	15.8	104	87	2.225	2.066	3.061	4.128	5.286	6.194	69	45	6.411	5.887
5.087	5.027	265	232	4.9	1.2	236	374	251	61	23.582	12.420	23.833	12.481	12	24	6.065	6.329
1.230	322	517	565	41.7	11.5	12	124	513	37	214	124	727	161	349	495	1.302	1.200
1.916	1.521	459	456	-35.2	-6.9	531	489	-674	-105	2.592	1.890	1.918	1.785	178	167	502	488
16.766	16.766	85	74	19.7	19.7	54	60	3.304	3.302	3.207	2.676	6.511	5.978	54	48	3.091	2.903
17.348	16.993	80	72	3.0	3.6	294	296	512	610	7.926	6.244	8.438	6.854	37	41	13.011	12.397
26.599	14.713	56	88	-31.2	-39.7	526	546	-8.297	-5.847	10.240	6.550	1.943	703	174	326	6.589	6.380
5.355	2.981	253	336	3.7	2.3	273	344	197	68	2.052	1.385	2.249	1.453	156	194	3.262	3.234
18.860	18.571	73	66	-4.1	10.2	446	146	-775	1.898	2.386	2.995	1.611	4.893	204	58	6.589	6.570
1.343	1.280	511	483	39.3	32.2	14	20	528	412	2.346	1.679	2.874	2.091	127	143	2.850	2.574
44.563	45.313	31	28	4.3	7.3	250	194	1.928	3.312	5.183	5.154	7.111	8.466	48	32
28.492	28.591	53	45	0.4	-1.9	373	459	111	-554	6.004	4.078	6.115	3.524	56	86	7.922	8.000
12.859	11.697	110	101	4.2	-5.0	252	481	535	-587	8.886	5.018	9.421	4.431	30	66	9.786	9.054
50.854	51.418	27	22	4.8	-0.4	239	442	2.440	-182	9.000	9.000	11.440	8.818	25	31	2.930	3.224
39.917	38.918	34	30	3.9	4.4	267	276	1.538	1.725	12.532	11.262	14.070	12.987	20	23	9.220	9.359
10.000	10.000	143	116	—	—	409	423	—	—	39.435	45.777	39.435	45.777	9	7	3.981	3.674
8.189	6.605	171	181	-4.2	-0.1	447	440	-347	-5	5.726	4.850	5.379	4.845	67	60	1.005	1.002

1974: l'attività è articolata in 7 settori operativi: Pavesti Biscotti - Pavesti Snack - Autogrill Pavesti - De Rica - Bertolli - Bellentani - Cioas. - 3) Costituita nel 1948 come società a responsabilità limitata, trasformata in S.p.A. nel 1961. - 4) Il fatturato comprende le variazioni nel corso dell'esercizio della voce « lavori in corso su commessa ». - 5) Appartiene a Ignis (50%) e a Philips (50%). Il numero medio dei dipendenti non comprende i dirigenti.

SOCIETÀ	Anno costituzione	Settore attività principale	FATTURATO						MEZZI	
			Importo		Graduatoria		Capitale nominale (a)		Riserve e utili non distribuiti (b)	
			1974 (milioni)	1973 (di lire)	1974	1973 *	1974 (milioni)	1973 (di lire)	1974 (milioni)	1973 (di lire)
ITALCEMENTI	1865	EDIL	136.934	70.814	51	78	40.000	40.000	12.905	12.369
CARTIERE BURGO	1905	CART	134.783	79.062	52	66	22.599	22.599	6.762	6.742
FERRERO & C.	1962	ALI	134.452	97.762	53	52	8.000	8.000	6.187	5.829
FINA ITALIANA	1954	PETR	134.235	66.182	54	83	7.000	8.500	3.853	-885
ARNOLDO MONDADORI EDITORE	1912	EDIT	129.572	108.475	55	44	7.508	7.508	10.688	5.035
SIEMENS ELETTRA	1959	EL	126.023	80.926	56	62	5.000	5.000	1.700	1.544
CARAPPELLI	1940	ALI	123.485	83.145	57	61	1.350	850	45	21
AMOCO ITALIA	1961	PETR	121.468	65.530	58	85	6.000	12.000	9.676	6.751
3M ITALIA'	1917	CHI	121.306	86.057	59	58	11.000	11.000	17.298	12.790
SARAS - RAFFINERIE SARDE	1962	PETR	121.291	120.287	60	40	20.000	20.000	13.352	13.256
GULF ITALIANA	1935	PETR	120.227	59.542	61	102	48.000	48.000	9.533	-15.108
RENAULT ITALIA	1962	COM	119.572	90.385	62	55	2.500	2.500	1.852	1.000
RUMIANCA	1915	CHI	119.510	63.331	63	89	64.373	46.612	5.954	3.328
ITALIANA CONDOTTE ACQUA	1880	COP	112.332	98.353	64	51	7.000	7.000	1.140	1.042
GRUPPO FINANZIARIO TESSILE	1930	MAN	110.072	78.604	65	67	5.000	5.000	4.186	3.091
MOTTA	1930	ALI	108.626	88.275	66	57	16.500	16.500	1.328	180
ITALIANA OLII E RISI	1961	ALI	105.638	79.840	67	64	7.035	7.035	649	460
GARRONE	1964	COM	104.299	64.618	68	87	1.265	1.265	137	75
BAYER ITALIA	1926	FARM	103.417	85.154	69	59	1.800	1.800	7.737	5.388
LANCIA & C.	1928	MEC	101.797	104.423	70	47	30.000	30.000	16.394	3.341
FABBRICA ITALIANA TUBI - FERROTUBI *	1928	MET	101.656	58.034	71	104	4.238	4.075	5.386	5.236
FIAT ALLIS MACCHINE MOVIM. TERRA *	1970	MEC	97.768	42.604	72	140	35.000	35.000	-745	-416
COMPAGNIA TECNICA INDUSTRIE PETROLI	1934	COP	96.514	72.054	73	75	2.000	2.000	289	225
METALLURGICA ITALIANA	1886	MET	95.638	55.784	74	110	18.760	18.760	2.867	2.848
ANSALDO GENERALE ELETTROMECCANICA*	1966	EL	95.169	62.990	75	91	30.000	20.000	-5.498	-6.362

★ Compresi i dirigenti. - ● Per mancanza di alcuni dati le graduatorie 1973 sono state fatte su 569 società. - A meno che non sia indicato con opportuna nota il fatturato è al netto degli oneri fiscali. - 1) Costituita nel 1905 in accomandita semplice, trasformata in S.p.A. nel 1924. - 2) Costituita nel 1912, trasformata in S.p.A. nel 1917. I dati 1973 (esercizio di 9 mesi) sono stati rapportati a 12 mesi. - 3) Costituita nel 1917 come Ferrania, ha assunto l'attuale ragione sociale nel 1971 per l'incorporazione della società 3M-Minnesota Italia. I dati 1974 (esercizio di 10 mesi) e 1973 (esercizio di 14

NOTE

SOCIETÀ ITALIANE

PROPRI				(c) (a+b)		Gradua- toria		UTILE NETTO E AMMORTAMENTO DELL'ESERCIZIO								Numero medio dipendenti ★	
Capitale + Riserve (a+b)		Gradua- toria		(c) (a+b)		Gradua- toria		Utile netto (c)		Ammortamento (d)		Utile + ammortamento (c+d)		Gradua- toria		Numero medio dipendenti ★	
1974 (milioni di lire)	1973 (milioni di lire)	1974	1973	1974 %	1973 %	1974	1973	1974 (milioni di lire)	1973 (milioni di lire)	1974 (milioni di lire)	1973 (milioni di lire)	1974 (milioni di lire)	1973 (milioni di lire)	1974	1973	1974	1973
52.905	52.369	25	20	2.9	3.2	295	317	1.539	1.698	8.936	4.435	10.475	6.133	26	46	5.897	4.420
29.361	29.341	51	43	4.6	1.4	244	371	1.356	404	11.001	6.157	12.357	6.561	23	44	4.326	4.326
14.187	13.829	104	91	7.0	6.6	192	207	993	918	4.247	3.112	5.240	4.030	70	76	6.273	6.237
10.853	7.615	125	152	-27.1	-47.0	516	550	-2.938	-3.580	3.507	1.755	569	-1.825	388	552	741	938
18.196	12.543	76	97	4.6	9.2	245	161	840	1.148	1.590	1.591	2.430	2.739	144	106	5.557	5.425
6.700	6.544	205	182	6.4	5.8	203	237	431	377	964	953	1.395	1.330	235	209	3.553	3.285
1.395	871	504	528	-29.0	2.8	521	326	-404	24	245	195	-159	219	514	475	178	168
15.676	18.751	92	65	-33.4	-16.4	529	514	-5.232	-3.074	2.525	3.211	-2.707	137	551	501	552	554
28.298	23.790	54	53	3.7	3.2	274	318	1.039	753	6.942	3.879	7.981	4.632	41	63	5.823	6.049
33.352	33.256	43	38	2.1	0.3	318	404	703	96	9.608	5.934	10.311	6.030	27	47	674	639
57.533	32.892	24	39	1.5	-1.9	341	460	857	-630	6.318	2.781	7.175	2.151	47	140	314	680
4.352	3.500	304	299	-7.5	7.5	469	189	-326	261	345	265	19	526	506	370	546	552
70.327	49.940	19	23	1.2	-2.4	348	466	848	-1.181	5.680	2.308	6.528	1.127	53	236	1.380	1.448
8.140	8.042	173	145	10.4	11.6	134	122	850	935	623	762	1.473	1.697	221	174	9.326	8.811
9.186	8.091	158	143	10.5	5.6	131	241	969	451	2.527	1.874	3.496	2.325	103	128	7.654	7.439
17.828	16.680	77	76	-7.7	3.6	470	297	-1.368	604	3.230	2.992	1.862	3.596	185	82	6.967	6.712
7.684	7.495	183	157	7.8	5.1	176	259	603	382	1.994	2.057	2.597	2.439	138	120	542	509
1.402	1.340	503	479	2.8	4.9	299	262	39	65	515	354	554	419	394	410	60	59
9.537	7.188	152	161	3.8	10.4	268	143	367	745	932	1.344	1.299	2.089	250	144	1.836	1.706
46.394	33.341	30	37	-99.8	-71.8	568	563	-46.303	-23.947	15.033	11.862	-31.270	-12.085	569	569	10.292	10.229
9.624	9.311	150	129	8.1	4.7	171	268	784	439	3.013	1.996	3.797	2.435	93	121	3.832	3.602
34.255	34.584	42	35	0.1	-1.0	396	451	35	-329	8.736	532	8.771	203	35	483	3.133	2.583
2.289	2.225	429	401	24.2	28.9	39	26	555	643	121	114	676	757	363	314	908	941
21.627	21.608	64	58	6.3	2.8	208	327	1.363	602	4.371	2.752	5.734	3.354	63	90	4.808	4.809
24.502	13.638	59	93	2.8	6.3	300	219	693	864	2.643	1.780	3.336	2.644	112	111	6.491	6.228

mesi) sono stati rapportati a 12 mesi. - 4) Il fatturato rappresenta il valore del compenso di lavorazione per conto terzi. - 5) I dati 1974 sono al netto dello scorporo della raffineria « Milano-Sud » apportata alla consociata Sarni. - 6) Il fatturato e il numero medio dei dipendenti sono dati consolidati, mentre le cifre della situazione patrimoniale e del conto profitti e perdite si riferiscono alla sola società. - 7) Il fatturato è al lordo degli oneri fiscali addebitati dalla Erg - Raffineria Edoardo Garrone. - 8) Il fatturato comprende le variazioni nel corso dell'esercizio della voce « lavori in corso su commessa ».

SOCIETÀ	Anno costituzione	Settore attività principale	FATTURATO				MEZZI			
			Importo		Graduatoria		Capitale nominale (a)		Riserve e utili non distribuiti (b)	
			1974 (milioni di lire)	1973 (milioni di lire)	1974	1973 *	1974 (milioni di lire)	1973 (milioni di lire)	1974 (milioni di lire)	1973 (milioni di lire)
SUPERMERCATI PAM 1)	1958	COM	93.534	74.583	76	73	1.075	1.075	1.992	178
BARILLA G. B. R. F.LLI 2)	1877	ALI	93.300	62.474	77	93	4.500	4.500	4.501	4.188
MIRA LANZA 3)	1924	CHI	92.823	64.679	78	86	5.400	5.400	23.165	3.509
CELESTRI & C.	1926	COM	91.086	59.987	79	99	3.480	3.000	2.353	1.951
NAZIONALE COGNE 3)	1923	MET	91.036	66.243	80	82	14.500	50.000	555	-29.446
COMPAGNIA SINGER 4)	1914	COM	88.862	69.379	81	79	8.948	8.948	7.066	6.992
FORD ITALIANA 5)	1923	COM	88.842	102.125	82	49	396	396	6.994	2.963
INDUSTRIE CHIMICHE ITALIA CENTRALE	1926	ALI	87.917	61.248	83	96	4.500	4.000	85	-257
ALEMAGNA 6)	1952	ALI	87.068	71.333	84	76	5.500	5.500	4.873	4.748
NUOVO PIGNONE 7)	1954	MEC	86.095	89.289	85	56	20.000	20.000	159	-2.072
LA MAGONA D'ITALIA' 8)	1900	MET	85.785	61.473	86	95	8.000	8.000	2.483	1.399
GRANDI MAGAZZINI COIN 9)	1952	COM	84.283	56.108	87	109	4.960	4.960	7.017	4.506
GRUPPO LEPELTI 10)	1868	FARM	82.956	75.849	88	71	29.363	60.053	60.053	35.230
RIZZOLI EDITORE 11)	1929	EDIT	82.618	71.185	89	77	5.100	5.100	11.031	4.317
AMN - IMPIANTI TERMICI E NUCLEARI	1966	MEC	80.586	60.465	90	97	20.000	20.000	-5.577	-3.511
LANEROSI 12)	1873	TESS	80.365	77.165	91	70	19.814	11.000	758	704
CIP-ZOO 13)	1957	ALI	79.643	62.523	92	92	5.500	5.500	1.162	1.192
TRAFILERIE LAMINATOI METALLI 14)	1911	MET	79.314	48.977	93	120	5.500	5.000	1.609	1.747
CARLO ERBA 15)	1853	FARM	78.544	79.803	94	65	13.185	13.185	5.046	5.022
TERNINOSS ACCIAI INOSSIDABILI 16)	1961	MET	76.810	56.183	95	108	5.850	5.850	1.269	1.206
HONEYWELL INFORM. SYSTEMS ITALIA ... 17)	1949	EL	76.372	62.200	96	94	11.880	11.880	7.126	4.523
ERCOLE MARELLI & C. 18)	1891	EL	76.240	66.445	97	81	12.350	12.350	3.217	3.631
ASPERA 19)	1969	MEC	76.188	44.544	98	133	7.000	7.000	-1.474	-1.117
GRUPPO TESSILE MIROGLIO 20)	1949	TESS	76.158	51.196	99	115	6.000	6.000	7.564	1.042
CITROËN ITALIA 21)	1924	COM	75.615	77.524	100	68	2.100	2.100	1.290	490

★ Compresi i dirigenti. - ● Per mancanza di alcuni dati le graduatorie 1973 sono state fatte su 569 società. - A meno che non sia indicato con opportuna nota il fatturato è al netto degli oneri fiscali. - 1) I dati 1974 (esercizio di 6 mesi) sono stati rapportati a 12 mesi. - 2) Casa fondata nel 1877, diventa S.p.A. nel 1961. - 3) I dati 1973 (esercizio di 8 mesi) sono stati rapportati a

SOCIETÀ ITALIANE

PROPRI				$\frac{(c)}{(a+b)}$		Graduatoria		UTILE NETTO E AMMORTAMENTO DELL'ESERCIZIO								Numero medio dipendenti *	
Capitale + Riserve (a+b)		Graduatoria		1974 %	1973 %	1974	1973	Utile netto (c)		Ammortamento (d)		Utile + ammortamento (c+d)		Graduatoria		1974	1973
1974 (milioni di lire)	1973	1974	1973					1974 (milioni di lire)	1973 (milioni di lire)	1974 (milioni di lire)	1973 (milioni di lire)	1974	1973	1974	1973		
3.067	1.253	374	488	0.4	38.6	374	13	11	484	1.150	1.051	1.161	1.535	274	186	2.661	2.428
9.001	8.688	160	135	7.7	6.2	177	228	691	538	2.444	2.250	3.135	2.788	119	102	2.037	2.064
28.565	8.909	52	133	4.9	28.0	237	28	1.409	2.497	3.119	3.027	4.528	5.524	76	52	1.950	1.771
5.833	4.951	238	236	5.5	7.8	226	181	319	384	1.135	1.053	1.454	1.437	226	196	535	511
15.055	20.554	100	63	0.8	-40.1	361	547	124	-8.249	4.503	1.378	4.627	-6.871	74	568	5.615	5.499
16.014	15.940	90	82	-6.3	0.6	457	390	-1.016	94	1.748	2.138	732	2.232	348	134	5.313	5.683
7.390	3.359	187	305	-85.5	-152.7	563	568	-6.315	-5.129	35	40	-6.280	-5.089	562	567	435	440
4.585	3.743	285	287	7.1	-8.0	186	494	324	-300	137	103	461	-197	420	531	301	249
10.373	10.248	137	113	-27.0	1.2	515	375	-2.801	125	2.430	2.100	-371	2.225	522	135	5.876	5.906
20.159	17.928	67	69	-18.1	-11.5	503	503	-3.642	-2.056	2.703	2.453	-939	397	535	419	5.897	6.023
10.483	9.399	135	126	5.9	9.7	214	152	620	915	2.762	3.085	3.382	4.000	108	77	1.520	1.289
11.977	9.466	115	124	2.7	9.6	305	154	326	913	2.824	1.860	3.150	2.773	117	103	4.099	3.240
89.416	64.593	14	16	9.0	16.2	152	83	8.035	10.480	8.154	5.306	16.189	15.786	17	19	4.116	3.962
16.131	9.417	89	125	-6.8	2.9	466	324	-1.100	270	1.402	1.755	302	2.025	456	147	4.133	4.537
14.423	16.489	103	77	-4.6	-12.5	449	504	-661	-2.066	3.171	2.693	2.510	627	140	348	4.147	4.189
20.572	11.704	66	100	-15.0	0.5	497	395	-3.086	54	4.452	4.189	1.366	4.243	240	72	7.670	7.759
6.662	6.692	206	180	-81.8	-0.4	562	443	-5.448	-30	260	460	-5.188	430	560	408	1.224	1.582
7.109	6.747	192	176	6.9	8.0	194	179	487	539	3.837	1.942	4.324	2.481	80	118	2.324	2.320
18.231	18.207	75	67	—	8.7	410	168	—	1.588	2.603	2.816	2.603	4.404	137	68	4.638	4.730
7.119	7.056	191	166	10.6	10.9	130	133	752	766	4.817	6.519	5.569	7.285	65	37	775	712
19.006	16.403	71	78	2.6	5.6	308	242	496	920	18.595	14.937	19.091	15.857	15	18	3.681	3.651
15.567	15.981	94	81	—	3.2	411	319	—	517	1.887	1.457	1.887	1.974	184	149	6.669	6.868
5.526	5.883	247	204	16.5	-6.1	71	485	914	-357	5.644	3.244	6.558	2.887	51	100	3.276	2.915
13.564	7.042	108	167	5.2	26.2	232	34	702	1.848	7.002	5.424	7.704	7.272	43	38	3.151	3.154
3.390	2.590	353	366	-43.6	-19.1	538	520	-1.478	-494	235	25	-1.243	-469	543	539	675	702

12 mesi. - 4) Costituita nel 1868 in accomandita semplice, trasformata in S.p.A. nel 1925. - 5) Costituita nel 1853, trasformata in S.p.A. nel 1926. - 6) Costituita nel 1891 in accomandita semplice, trasformata in S.p.A. nel 1920. - 7) Costituita nel 1949 come Tessiture Miroglio, ha assunto l'attuale ragione sociale nel 1971 per l'incorporazione della società Vestebene.

SOCIETÀ	Anno costituzione	Settore attività principale	FATTURATO				MEZZI			
			Importo		Graduatoria		Capitale nominale (a)		Riserve e utili non distribuiti (b)	
			1974	1973	1974	1973	1974	1973	1974	1973
			(milioni di lire)	(milioni di lire)		*	(milioni di lire)	(milioni di lire)	(milioni di lire)	(milioni di lire)
LLOYD TRIESTINO	1936	TRA	75.043	48.407	101	122	6.000	6.000	1.800	1.661
PACCHETTI	1) 1905	MAN	74.662	56.441	102	107	26.040	26.040	490	727
FARMITALIA	1934	FARM	74.500	59.103	103	103	12.000	12.000	5.233	4.682
ALUMETAL - ALLUMINIO E METALLI ... 2)	1970	MET	74.472	...	104	...	25.000	...	-587	...
VETROCOKE COKAPUANIA	1939	CHI	74.216	39.592	105	152	3.400	3.400	4.499	533
GIUSEPPE & FRATELLO REDAELLI	1870	MET	74.077	40.945	106	146	7.500	7.500	3.025	81
COSTRUZ. AERONAUTICHE G. AGUSTA ..	1907	MEC	73.335	56.930	107	105	6.000	6.000	10.617	7.006
CIBA-GEIGY	1911	FARM	73.260	59.889	108	100	4.800	4.800	8.619	4.421
A.C.N.A. - AZIENDA COLORI NAZ. AFFINI	1931	CHI	72.857	48.135	109	123	8.000	8.000	-922	-665
BREDA SIDERURGICA	3) 1951	MET	72.461	60.195	110	98	17.000	35.000	125	-11.325
CHRYSLER ITALIA	4) 1958	COM	72.302	73.296	111	74	1.500	1.500	693	662
COTONIFICIO CANTONI	1872	TESS	72.042	47.683	112	125	11.250	11.250	7.181	6.732
MANIFATTURA LANE G. MARZOTTO	1912	TESS	71.494	65.941	113	84	30.000	30.000	1.045	-852
COLGATE - PALMOLIVE	1927	FARM	70.856	64.444	114	88	3.200	3.200	1.911	2.271
NAZIONALE FERRO METALLI CARBONI ..	1906	COM	70.790	43.178	115	139	3.329	3.329	2.077	582
NECCHI	1925	MEC	70.027	47.439	116	126	5.000	5.000	1.503	1.162
GTE TELECOMUNICAZIONI	1930	EL	69.660	59.550	117	101	15.500	15.500	11.967	8.941
MINERARIA METALLURGICA PERTUSOLA 5)	1924	MET	69.655	44.319	118	134	7.350	7.350	6.654	5.473
CARTIERE ITALIANE RIUNITE	1) 1873	CART	69.493	45.203	119	131	7.225	7.225	6.837	-1.365
AMMI	1959	MET	69.325	42.245	120	141	45.000	45.000	-1.979	2
S.I.R.T.I. - IT. RETI TEL. INTERURBANE 5)	1921	COP	69.311	50.728	121	117	7.000	7.000	8.112	4.162
SELENIA	5) 1960	EL	69.167	43.324	122	137	7.648	7.648	-898	-1.298
SAE - ANONIMA ELETTTRIFICAZIONE	1926	COP	67.566	45.779	123	129	3.000	3.000	627	425
F.A.T.M.E.	1919	EL	67.153	75.582	124	72	10.000	8.000	12.038	12.821
ELF - ITAL. COMM. E IND. DEL PETROLIO	1964	PETR	66.322	23.365	125	247	1.680	1.680	-17	-1.352

★ Compresi i dirigenti. - * Per mancanza di alcuni dati le graduatorie 1973 sono state fatte su 569 società. - A meno che non sia indicato con opportuna nota il fatturato è al netto degli oneri fiscali. -
NOTE 1) Il numero medio dei dipendenti non comprende i dirigenti. - 2) I dati del 1973 non sono raffrontati

SOCIETÀ ITALIANE

PROPRI				(c) (a+b)		Gradua- toria		UTILE NETTO E AMMORTAMENTO DELL'ESERCIZIO								Numero medio dipendenti ★	
Capitale + Riserve (a+b)		Gradua- toria						Utile netto (c)		Ammortamento (d)		Utile + ammortamento (c+d)		Gradua- toria			
1974 (milioni di lire)	1973 (milioni di lire)	1974 %	1973 %					1974 (milioni di lire)	1973 (milioni di lire)	1974 (milioni di lire)	1973 (milioni di lire)	1974 (milioni di lire)	1973 (milioni di lire)	1974	1973		
7.800	7.661	182	151	-3.8	1.8	445	360	-294	139	8.415	2.629	8.121	2.768	38	105	2.896	3.168
26.530	26.767	57	48	-21.7	5.3	511	252	-5.760	1.424	1.074	918	-4.686	2.342	559	126	2.994	3.072
17.233	16.682	81	75	1.5	8.1	342	178	260	1.350	3.685	3.346	3.945	4.696	87	62	3.995	3.922
24.413	...	60	...	-8.1	...	473	...	-1.975	...	6.297	...	4.322	...	81	...	2.948	...
7.899	3.933	181	278	24.7	18.2	37	69	1.951	715	1.721	1.171	3.672	1.886	95	156	1.535	1.419
10.525	7.581	133	154	3.4	1.3	281	372	362	102	2.293	1.550	2.655	1.652	132	176	3.467	3.437
16.617	13.006	86	95	3.6	3.8	276	292	601	496	3.213	2.807	3.814	3.303	91	93	3.392	3.113
13.419	9.221	109	130	-10.9	8.6	481	169	-1.469	795	373	366	-1.096	1.161	540	232	1.570	1.580
7.078	7.335	194	158	17.4	-4.9	68	478	1.229	-357	6.878	4.080	8.107	3.723	39	81	4.176	3.866
17.125	23.675	82	54	-1.9	-9.5	440	498	-330	-2.249	2.921	1.680	2.591	-569	139	541	3.574	3.480
2.193	2.162	439	405	29.8	18.4	26	68	654	398	79	57	733	455	347	399	277	275
18.431	17.982	74	68	3.8	4.8	269	265	696	857	2.976	2.389	3.672	3.246	96	95	5.772	5.717
31.045	29.148	48	44	0.4	6.6	375	208	129	1.933	3.212	3.719	3.341	5.652	111	51	7.012	7.289
5.111	5.471	261	212	35.6	24.3	16	39	1.817	1.331	1.344	1.324	3.161	2.655	116	109	1.816	1.824
5.406	3.911	249	280	10.5	10.4	132	144	566	407	670	504	1.236	911	260	285	454	421
6.503	6.162	214	191	10.7	0.8	129	386	697	51	2.452	1.538	3.149	1.589	118	182	6.003	5.930
27.467	24.441	55	51	3.4	4.8	282	266	940	1.176	1.960	2.960	2.900	4.136	126	73	6.504	6.315
14.004	12.823	107	96	8.4	6.3	164	220	1.178	806	5.373	3.610	6.551	4.416	52	67	1.605	1.439
14.062	5.860	106	205	15.1	22.6	83	44	2.117	1.323	5.216	3.000	7.333	4.323	45	70	1.997	2.011
43.021	45.002	32	29	2.6	-4.4	309	477	1.108	-1.981	6.192	2.550	7.300	569	46	358	3.308	3.240
15.112	11.162	99	105	6.0	7.7	212	185	910	861	2.937	2.163	3.847	3.024	90	98	6.534	5.454
6.750	6.350	202	186	0.3	6.3	379	221	20	400	2.585	1.524	2.605	1.924	136	154	4.399	3.486
3.627	3.425	330	302	5.7	-3.5	220	472	205	-120	1.238	1.123	1.443	1.003	228	263	4.120	3.880
22.038	20.821	62	60	-0.9	3.5	427	303	-205	736	2.827	2.546	2.622	3.282	135	94	6.193	5.703
1.663	328	479	563	-38.7	246.6	533	2	-643	809	201	172	-442	981	525	267	46	41

bili con quelli del 1974 perché si riferiscono a due soli mesi di gestione EFIM. - 3) I dati 1973 (esercizio di 8 mesi) sono stati rapportati a 12 mesi. - 4) I dati 1973 (esercizio di 13 mesi) sono stati rapportati a 12 mesi. - 5) Il fatturato comprende le variazioni nel corso dell'esercizio della voce « lavori in corso su commessa ».

SOCIETÀ	Anno costituzione	Settore attività principale	FATTURATO				MEZZI			
			Importo		Graduatoria		Capitale nominale (a)		Riserve e utili non distribuiti (b)	
			1974 (milioni di lire)	1973 (milioni di lire)	1974	1973 *	1974 (milioni di lire)	1973 (milioni di lire)	1974 (milioni di lire)	1973 (milioni di lire)
INNOCENTI SANTEUSTACCHIO - INNSE 1)	1930	MEC	65.460	49.643	126	118	10.000	10.000	73	78
FRANCO TOSI	1918	MEC	65.410	54.869	127	111	2.500	2.500	7.089	7.027
CARTIERE RIUNITE DONZELLI E MERID.	1905	CART	65.200	44.118	128	135	9.812	6.000	-1.877	-1.877
ZÜST AMBROSETTI	1951	TRA	65.199	63.275	129	90	1.300	1.300	363	61
ITALIA DI NAVIGAZIONE	1937	TRA	64.439	52.077	130	112	4.000	10.000	60	-4.558
UNICEM	1933	EDIL	64.227	41.383	131	144	13.500	13.500	22.841	22.720
AMMI SARDA	1968	MET	64.196	13.342	132	402	17.645	17.645	-7.618	-2.735
ITALIANA GAS	1856	SEP	63.630	49.544	133	119	49.883	49.883	11.747	11.469
AUTÖGERMA	1973	COM	63.572	...	134	...	1.500	...	96	...
CONSUMATORI COMBUSTIBILI E GHISE ...	1922	COM	62.712	34.638	135	168	1.254	1.026	311	379
ACCIAIERIE FERRIERE E TUBIFICI PIETRA	1952	MET	62.526	41.670	136	143	5.125	5.125	5.400	934
SAFFA	1928	CHI	61.615	46.043	137	127	10.000	10.000	6.416	6.265
LAVAZZA LUIGI	1948	COM	59.947	47.749	138	124	972	972	1.996	1.357
CIRIO - GEN. CONSERVE ALIMENTARI ...	1900	ALI	59.779	36.650	139	158	3.000	3.000	18.369	17.684
ANDREA MERZARIO	1835	TRA	58.843	48.600	140	121	400	400	386	309
COSTRUZIONI AUTOSTRADE ITAL. - SCAI	1929	COP	58.592	67.689	141	80	7.200	7.200	4.143	2.650
A.E.G. - TELEFUNKEN	1933	COM	58.433	43.760	142	136	4.300	3.700	156	4
CANTIERI METALLURGICI ITALIANI ... 2)	1916	MET	57.562	32.868	143	177	6.534	5.445	3.161	2.599
HOECHST ITALIA	1948	FARM	57.046	51.188	144	116	3.000	3.000	3.345	894
IDEAL STANDARD	1909	EDIL	57.030	39.398	145	153	9.100	9.100	5.947	5.962
CEMENTIR	1947	EDIL	56.716	40.773	146	147	10.875	10.875	6.694	6.416
ITALIANA INDUSTRIA ZUCCHERI	1898	ALI	56.438	56.722	147	106	8.220	8.220	2.338	2.270
SAME	1942	MEC	55.659	43.179	148	138	4.000	3.600	515	355
TELETTRA	1946	EL	55.461	39.741	149	151	2.500	2.400	6.586	3.891
COTONIFICIO OLCESE-VENEZIANO	1904	TESS	55.086	45.891	150	128	5.000	2.500	-798	—

★ Compresi i dirigenti. - ● Per mancanza di alcuni dati le graduatorie 1973 sono state fatte su 569 società. - A meno che non sia indicato con opportuna nota il fatturato è al netto degli oneri fiscali. - 1) Costituita nel 1930 come Santeustacchio, ha assunto l'attuale ragione sociale nel 1972 per l'incorporazione della società Innocenti Meccanica. - 2) Il fatturato è relativo alle « fatture » emesse durante

NOTE

SOCIETÀ ITALIANE

PROPRI				$\frac{(c)}{(a+b)}$		Graduatoria		UTILE NETTO E AMMORTAMENTO DELL'ESERCIZIO								Numero medio dipendenti ★	
Capitale + Riserve (a+b)		Graduatoria						Utile netto (c)		Ammortamento (d)		Utile + ammortamento (c+d)		Graduatoria			
1974 (milioni di lire)	1973 (milioni di lire)	1974 *	1973 *	1974 %	1973 %	1974 *	1973 *	1974 (milioni di lire)	1973 (milioni di lire)	1974 (milioni di lire)	1973 (milioni di lire)	1974 (milioni di lire)	1973 (milioni di lire)	1974 *	1973 *	1974	1973
10.073	10.078	141	115	-58.3	-28.1	550	533	-5.870	-2.835	2.449	1.835	-3.421	-1.000	556	548	3.360	3.418
9.589	9.527	151	122	6.8	4.5	196	272	655	428	3.343	3.139	3.998	3.567	85	83	4.442	4.487
7.935	4.123	178	271	7.3	—	184	424	581	—	3.884	1.981	4.465	1.981	77	148	1.883	1.874
1.663	1.361	480	477	14.3	20.5	85	56	237	279	425	386	662	665	366	333	847	811
4.060	5.442	313	213	-6.7	-25.4	464	529	-270	-1.382	8.328	6.262	8.058	4.880	40	59	4.451	5.108
36.341	36.220	40	34	7.7	5.6	178	243	2.802	2.029	9.591	6.006	12.393	8.035	22	34	1.467	1.454
10.027	14.910	142	87	-29.8	-32.7	523	540	-2.987	-4.883	4.179	1.517	1.192	-3.366	270	560	1.182	1.117
61.630	61.352	21	18	-5.2	-0.7	452	447	-3.230	-431	7.374	5.037	4.144	4.606	84	64	3.926	3.959
1.596	...	488	...	40.0	...	13	...	638	...	30	...	668	...	364	...	216	...
1.565	1.405	490	471	13.6	8.4	90	174	213	118	343	260	556	378	392	426	190	186
10.525	6.059	134	194	6.6	13.7	198	101	690	831	5.157	4.999	5.847	5.830	60	49	2.153	2.081
16.416	16.265	87	79	13.1	12.3	97	114	2.148	2.002	4.331	2.930	6.479	4.932	55	57	2.818	2.885
2.968	2.329	380	391	1.8	15.9	329	86	54	371	499	634	553	1.005	395	262	909	936
21.369	20.684	65	61	4.0	2.4	263	339	850	487	1.545	901	2.395	1.388	145	201	2.574	2.503
786	709	549	538	44.5	3.4	11	306	350	24	1.071	234	1.421	258	231	459	1.006	919
11.343	9.850	121	119	7.1	5.2	187	255	806	515	842	417	1.648	932	201	279	2.844	3.088
4.456	3.704	296	289	5.1	5.0	233	260	227	185	151	99	378	284	443	453	928	798
9.695	8.044	147	144	7.6	6.7	180	206	739	538	3.191	2.766	3.930	3.304	89	92	1.546	1.391
6.345	3.894	218	283	4.7	9.4	240	158	300	366	495	398	795	764	337	311	1.343	1.221
15.047	15.062	102	85	8.8	3.9	157	290	1.323	586	2.217	1.824	3.540	2.410	100	122	4.209	4.198
17.569	17.291	79	71	5.8	0.9	216	381	1.023	147	4.700	3.300	5.723	3.447	64	88	2.009	2.072
10.558	10.490	131	111	-0.5	0.6	424	391	-49	68	1.200	—	1.151	68	276	513	1.523	1.899
4.515	3.955	294	276	5.1	5.6	234	244	229	220	1.616	1.432	1.845	1.652	187	177	1.396	1.190
9.086	6.291	159	188	0.6	8.8	370	167	56	551	1.909	1.250	1.965	1.801	172	164	4.642	3.888
4.202	2.500	310	375	5.0	-31.9	235	537	212	-798	1.801	1.000	2.013	202	167	484	4.395	4.495

l'esercizio. - 3) Dati relativi agli esercizi chiusi rispettivamente il 31-III-75 e il 31-III-74. - 4) Il 1974 è il primo esercizio sociale. - 5) Il fatturato comprende le variazioni nel corso dell'esercizio della voce « lavori in corso su commessa ». - 6) I dati 1973 (esercizio di 14 mesi) sono stati rapportati a 12 mesi. - 7) Il numero medio dei dipendenti non comprende i dirigenti.

SOCIETÀ	Anno costituzione	Settore attività principale	FATTURATO				MEZZI			
			Importo		Graduatoria		Capitale nominale (a)		Riserve e utili non distribuiti (b)	
			1974 (milioni)	1973 (di lire)	1974	1973 *	1974 (milioni)	1973 (di lire)	1974 (milioni)	1973 (di lire)
ITALIANA PRODOTTI ARENA - SIPA	1961	ALI	54.362	42.069	151	142	488	325	1.195	830
STARS - STAMPAGGIO RESINE SPECIALI	1958	CHI	54.103	40.607	152	148	4.500	4.500	4.750	1.530
ACCIAIERIA E TUBIFICIO DI BRESCIA . . . 1)	1934	MET	53.656	34.033	153	171	4.500	4.500	466	228
BASSANI TICINO	1936	EL	52.679	38.810	154	154	4.500	4.000	3.076	1.888
CARTIERA DEL SOLE	1962	CART	52.347	30.148	155	191	7.000	7.000	913	175
MASSEY - FERGUSON ICM	1966	MEC	51.306	34.390	156	169	1.750	2.500	800	970
COFERMET - ACCIAI SPEC. INOSSIDABILI	1951	COM	50.940	38.458	157	155	300	300	634	495
ACCIAIERIE DI BOLZANO	1935	MET	50.714	32.339	158	180	4.200	4.200	1.937	1.070
BASSETTI 2)	1970	TESS	50.453	31.240	159	189	8.000	6.500	—	820
LIQUICHIMICA AUGUSTA 3)	1968	CHI	50.428	7.448	160	558	10.000	10.000	—	—
S.G.S. - ATEs COMPONENTI ELETTRONICI 4)	1957	EL	50.382	39.758	161	150	8.250	8.250	-1.742	-2.276
COKITALIA	1935	CHI	50.044	17.906	162	313	4.000	4.000	2.632	107
TECNOMASIO ITALIANO BROWN BOVERI	1898	MEC	49.400	34.900	163	166	11.000	3.960	-134	175
NAVIGAZIONE ALTA ITALIA 5)	1906	TRA	49.398	26.070	164	227	36.000	36.000	14.318	16.208
PLASMON 6)	1908	FARM	49.273	35.925	165	162	5.000	3.500	11.141	3.234
COGEFAR - COSTRUZ. GENER. FARSURA 7)	1959	COP	49.202	51.246	166	114	5.000	5.000	1.917	607
SARAS CHIMICA	1967	CHI	49.054	22.908	167	256	6.000	6.000	1.167	-565
CAVARZERE 8)	1907	ALI	49.040	23.256	168	248	7.500	6.000	8.230	4.929
FRANCESCO VISMARA	1948	ALI	48.191	44.738	169	132	1.000	1.000	797	1.101
CARTIERE DI TOLMEZZO E PREALPINE . . .	1928	CART	48.164	29.010	170	205	3.000	3.000	248	207
CHIMICA RAVENNA	1958	CHI	47.448	26.607	171	221	3.000	1.500	1.921	-1.219
FOX PETROLIFERA ITALIANA	1965	COM	47.260	23.626	172	241	500	500	166	129
AERO TRASPORTI ITALIANI - A.T.I.	1963	TRA	47.162	32.805	173	178	4.000	4.000	-1.162	-1.265
METALLI PREZIOSI	1927	MET	47.040	77.195	174	69	1.000	1.000	706	255
GENERALE IMMOBILIARE 9)	1862	EDIL	46.792	45.619	175	130	159.157	158.726	17.930	10.212

★ Compresi i dirigenti. - ● Per mancanza di alcuni dati le graduatorie 1973 sono state fatte su 569 società. - A meno che non sia indicato con opportuna nota il fatturato è al netto degli oneri fiscali. - 1) Il fatturato comprende le variazioni nel corso dell'esercizio della voce « lavori in corso su commessa ». - 2) I dati 1974 (esercizio di 11 mesi) sono stati rapportati a 12 mesi e si riferiscono alla Bassetti S.p.A. subentrata nella gestione industriale e commerciale alla Giovanni Bassetti S.p.A. (ora finanziaria Finbassetti) alla quale si riferiscono i dati 1973. - 3) I dati 1973 (esercizio 8 mesi) sono stati rapportati a 12 mesi. - 4) Costituita nel 1957 come S.G.S. Generale Semiconduttori, ha assunto l'attuale ragione sociale nel 1972 a seguito della fusione con la ATEs Componenti Elettronici. - 5) Le

NOTE

SOCIETÀ ITALIANE

PROPRI				(c)		Graduatoria		UTILE NETTO E AMMORTAMENTO DELL'ESERCIZIO								Numero medio dipendenti *	
Capitale + Riserve (a+b)		Graduatoria		(a+b)		Graduatoria		Utile netto (c)		Ammortamento (d)		Utile + ammortamento (c+d)		Graduatoria		1974	1973
1974	1973	1974	1973	1974	1973	1974	1973	1974	1973	1974	1973	1974	1973	1974	1973	1974	1973
(milioni di lire)	(milioni di lire)		*	%	%		*	(milioni di lire)	(milioni di lire)	(milioni di lire)	(milioni di lire)	(milioni di lire)	(milioni di lire)		*		
1.683	1.155	477	495	18.1	27.9	65	30	305	322	231	217	536	539	401	368	1.404	1.553
9.250	6.030	156	196	1.6	3.3	337	312	146	201	4.208	2.933	4.354	3.134	79	96	2.929	3.000
4.966	4.728	272	243	4.1	4.8	258	267	203	228	1.818	1.506	2.021	1.734	165	171	2.071	2.010
7.576	5.888	184	203	8.5	14.4	163	91	646	849	2.386	1.701	3.032	2.550	121	112	3.181	3.123
7.913	7.175	180	162	10.9	7.4	122	192	866	533	2.947	3.353	3.813	3.886	92	78	814	825
2.550	3.470	412	300	15.6	-48.1	77	551	398	-1.670	741	1.032	1.139	-638	278	542	1.754	1.647
934	795	543	531	24.1	21.3	40	52	225	169	64	48	289	217	459	476	126	119
6.137	5.270	224	219	8.9	7.7	154	186	547	405	2.387	1.557	2.934	1.962	123	151	1.841	1.830
8.000	7.320	177	159	3.4	3.8	283	293	272	281	872	704	1.144	985	277	266	1.215	1.187
10.000	10.000	144	117	—	—	412	425	—	—	2.046	1.575	2.046	1.575	163	183	657	519
6.508	5.974	213	201	-0.4	0.8	422	387	-25	45	1.914	1.693	1.889	1.738	183	169	5.324	4.883
6.632	4.107	208	272	14.1	-1.8	87	457	935	-75	1.333	530	2.268	455	155	400	615	528
10.866	4.135	124	270	3.5	-22.9	278	527	381	-945	990	927	1.371	-18	239	523	3.458	3.578
50.318	52.208	28	21	—	—	413	426	—	—	8.957	483	8.957	483	33	388	885	898
16.141	6.734	88	177	8.3	9.7	167	153	1.343	651	991	747	2.334	1.398	149	200	1.814	1.455
6.917	5.607	197	209	1.9	4.4	326	277	129	245	2.849	3.593	2.978	3.838	122	79	3.683	4.802
7.167	5.435	190	215	0.2	-15.0	388	512	17	-815	3.662	2.243	3.679	1.428	94	197	540	394
15.730	10.929	91	106	0.2	*	389	419	32	1	2.252	1.707	2.284	1.708	153	173	856	571
1.797	2.101	467	412	0.4	-14.5	376	511	7	-304	240	217	247	-87	469	527	1.660	1.691
3.248	3.207	361	320	22.4	6.0	45	232	727	191	3.715	2.347	4.442	2.538	78	114	1.231	1.180
4.921	281	273	566	18.8	307.1	59	1	927	863	2.244	1.621	3.171	2.484	115	117	380	359
666	629	559	544	3.3	5.9	285	235	22	37	211	289	233	326	473	441	138	138
2.838	2.735	389	357	-19.1	-1.6	506	456	-543	-44	3.817	3.606	3.274	3.562	113	85	1.300	1.239
1.706	1.255	473	486	27.3	37.0	31	16	466	464	296	328	762	792	341	307	586	595
177.087	168.938	7	7	-22.1	6.0	512	233	-39.070	10.201	160	245	-38.910	10.446	572	26	821	1.001

cifre del 1973 comprendono i dati relativi alla società Carbonavi di Navigazione incorporata in data 18-XII-73; per quanto riguarda il conto economico la società incorporata ha contribuito a formare gli utili di gestione solo per gli ultimi 14 giorni dell'esercizio. Il numero medio dei dipendenti non comprende i dirigenti. - 6) Le cifre del 1974 comprendono i dati della Plasman Sud incorporata nel corso dell'esercizio. - 7) Dati comprensivi delle attività all'estero. - 8) Dati relativi agli esercizi chiusi rispettivamente il 28-11-75 e il 28-11-74. - 9) Il fatturato e il numero medio dei dipendenti sono dati consolidati con alcune società del Gruppo (esclusa Sogene, cfr. n. 177 a pag. 30) mentre le cifre della situazione patrimoniale e del conto profitti e perdite si riferiscono alla sola società.

SOCIETÀ	Anno costituzione	Settore attività principale	FATTURATO				MEZZI			
			Importo		Graduatoria		Capitale nominale (a)		Riserve e utili non distribuiti (b)	
			1974 (milioni di lire)	1973 (milioni di lire)	1974	1973 *	1974 (milioni di lire)	1973 (milioni di lire)	1974 (milioni di lire)	1973 (milioni di lire)
CARTIERE DI VERONA	1928	CART	46.207	28.074	176	212	4.004	4.004	2.183	2.157
SOGENE	1926	EDIL	46.107	31.466	177	188	2.500	2.500	2.258	862
CHIARI & FORTI	1920	ALI	45.989	35.659	178	163	2.001	2.001	2.758	2.696
SANDOZ	1922	FARM	45.684	40.231	179	149	3.580	3.580	1.629	1.651
MONTUBI - MONTAGGI MAT. TUBOLARI 2)	1947	COP	45.626	31.829	180	185	250	250	1.233	131
GORI & ZUCCHI	1926	MET	45.332	34.316	181	170	2.000	2.000	1.872	1.234
ITALCABLE	1921	SEP	45.270	32.226	182	181	24.000	18.000	8.590	5.647
SIMMENTHAL	1950	ALI	44.444	38.277	183	156	2.500	2.000	3.926	3.749
CERAMICA ITALIANA RICHARD-GINORI	1873	EDIL	44.398	33.237	184	175	7.750	7.750	3.460	3.001
AZIENDA TABACCHI ITALIANI - A.T.I. ...	1927	ALI	44.343	32.096	185	183	6.500	5.000	-3.868	-769
ITALIANA VETRO - SIV	1962	EDIL	44.181	35.434	186	165	25.000	24.000	-3.015	-3.372
C.G.E. - COMP. GENERALE ELETRICITÀ ..	1921	EL	44.122	36.326	187	159	8.000	8.000	6.172	6.092
CARTIERE DEL TIMAVO	1953	CART	44.007	26.212	188	224	9.000	8.000	1.571	1.477
PEUGEOT AUTOMOBILI ITALIA	1969	COM	43.941	37.205	189	157	850	850	591	109
LIQUIGAS ITALIANA	1959	PETR	43.863	36.284	190	160	15.000	15.000	150	54
IMPRESA EUGENIO GRASSETTO	1902	COP	43.727	28.200	191	210	12.000	12.000	2	-186
STANIC INDUSTRIA PETROLIFERA	1949	PETR	43.678	26.722	192	220	14.500	14.500	2.480	2.290
ACCIAIERIA E FERRIERA DEL CALEOTTO ..	1906	MET	43.071	27.264	193	217	5.088	3.588	900	517
OFFICINE MECCANICHE BERTONI & COTTI	1938	MEC	43.035	30.045	194	192	1.000	1.000	8.421	6.544
SALVARANI	1972	MAN	42.996	31.514	195	186	2.985	2.985	2.767	262
BUSTESE INDUSTRIE RIUNITE	1904	TESS	42.980	35.944	196	161	10.300	10.300	4.949	568
FABBRICA PISANA	1922	EDIL	42.771	33.815	197	172	11.935	11.935	480	-297
LAVORAZIONE LEGHE LEGGERE	1927	MET	42.095	29.602	198	197	5.000	5.000	—	-3.210
CARTIERA DI ARBATAX	1974	CART	41.834	23.160	199	250	2.000	6.500	1.492	1.308
ERG - RAFFINERIA EDOARDO GARRONE	1938	PETR	41.807	26.249	200	222	13.000	12.750	6.301	1.065

* Compresi i dirigenti. - ● Per mancanza di alcuni dati le graduatorie 1973 sono state fatte su 569 società. - A meno che non sia indicato con opportuna nota il fatturato è al netto degli oneri fiscali. - 1) Appartiene al Gruppo Generale Immobiliare; il fatturato e il numero medio dei dipendenti comprendono anche i dati relativi alla controllata Impresa Simoncini. - 2) Il fatturato comprende le variazioni nel corso dell'esercizio della voce « lavori in corso su commessa ». - 3) Costituita nel 1926, trasformata in S.p.A. nel 1968. - 4) Il fatturato rappresenta gli introiti di gestione servizi in concessione e il numero medio dei dipendenti comprende i dipendenti all'estero. - 5) I dati 1973 (esercizio di 13

NOTE

SOCIETÀ ITALIANE

PROPRI				$\frac{(c)}{(a+b)}$		Graduatoria		UTILE NETTO E AMMORTAMENTO DELL'ESERCIZIO								Numero medio dipendenti *	
Capitale + Riserve (a+b)		Graduatoria		$\frac{(c)}{(a+b)}$		Graduatoria		Utile netto (c)		Ammortamento (d)		Utile + ammortamento (c+d)		Graduatoria		Numero medio dipendenti *	
1974	1973	1974	1973	1974	1973	1974	1973	1974	1973	1974	1973	1974	1973	1974	1973	1974	1973
(milioni di lire)		*		%	%	*		(milioni di lire)		(milioni di lire)		(milioni di lire)		*			
6.187	6.161	222	192	10.2	3.5	135	304	630	217	2.604	2.187	3.234	2.404	114	123	1.177	1.136
4.758	3.362	278	304	11.4	21.4	115	51	543	719	686	697	1.229	1.416	263	198	2.975	2.557
4.759	4.697	277	246	0.6	12.8	371	107	30	602	553	756	583	1.358	384	205	829	831
5.209	5.231	255	220	-13.9	-0.4	492	444	-726	-22	672	582	-54	560	512	362	972	920
1.483	381	498	559	7.4	15.7	182	88	110	60	2.760	2.228	2.870	2.288	128	130	1.527	1.169
3.872	3.234	321	316	2.2	5.6	314	245	87	182	367	335	454	517	421	375	1.365	1.396
32.590	23.647	45	55	6.3	6.2	209	229	2.060	1.472	7.313	4.016	9.373	5.488	31	53	2.124	1.977
6.426	5.749	215	207	4.4	4.4	248	278	285	252	505	562	790	814	338	303	1.243	1.351
11.210	10.751	123	109	2.1	0.4	319	399	232	44	1.710	1.667	1.942	1.711	175	172	4.625	4.531
2.632	4.231	404	264	29.4	-73.2	27	564	774	-3.098	1.036	989	1.810	-2.109	190	554	3.523	3.622
21.985	20.628	63	62	-17.4	-14.0	502	509	-3.821	-2.885	3.102	2.420	-719	-465	528	538	3.588	3.397
14.172	14.092	105	89	2.5	0.6	312	392	356	81	1.303	1.034	1.659	1.115	199	239	3.954	3.781
10.571	9.477	130	123	0.1	1.0	397	377	8	94	1.669	3.238	1.677	3.332	197	91	843	837
1.441	959	499	519	27.7	69.0	29	5	399	662	548	216	947	878	309	293	195	186
15.150	15.054	98	86	0.1	17.3	398	73	20	2.606	2.882	2.655	2.902	5.261	125	55	970	1.134
12.002	11.814	114	99	2.0	1.6	323	367	242	188	864	451	1.106	639	285	343	2.779	2.714
16.980	16.790	83	73	4.5	4.6	247	271	760	765	7.071	3.569	7.831	4.334	42	69	1.078	1.080
5.988	4.105	235	273	13.5	17.2	92	74	807	706	2.640	2.317	3.447	3.023	106	99	1.212	1.133
9.421	7.544	154	155	3.5	7.8	279	182	331	587	1.041	426	1.372	1.013	238	259	2.665	2.640
5.752	3.247	242	313	-7.7	3.2	471	320	-445	103	838	656	393	759	436	313	2.617	2.517
15.249	10.868	96	108	0.1	4.1	399	286	8	450	1.909	1.873	1.917	2.323	179	129	4.490	4.645
12.415	11.638	112	103	0.4	2.6	377	334	50	300	3.930	3.095	3.980	3.395	86	89	3.148	3.177
5.000	1.790	268	436	-6.4	-2.2	460	463	-321	-40	1.270	1.272	949	1.232	308	222	1.420	1.456
3.492	7.808	340	149	2.2	-1.3	315	455	78	-98	2.619	2.900	2.697	2.802	131	101	698	632
19.301	13.815	69	92	0.8	2.8	362	328	152	388	5.651	6.395	5.803	6.783	62	42	956	954

mesi) sono stati rapportati a 12 mesi. - 6) Costituita nel 1902 come ditta individuale, trasformata in S.p.A. nel 1970. - 7) Il fatturato rappresenta il compenso di lavorazione per conto terzi. - 8) Costituita nel 1904 come Cotofificio Bustese, ha assunto l'attuale ragione sociale nel 1971 per l'incorporazione delle società Cotofificio Triestino e Industrie Riunite Sant'Antonio. - 9) Costituita nel 1974 a seguito della fusione delle società Officine Produzione Carta e Vapore di Arbatax, I.L.A.C. e altre minori. I dati 1973 si riferiscono alla sola società Officine Produzione Carta e Vapore di Arbatax; il dato del fatturato è raffrontabile in quanto solo quest'ultima svolgeva attività industriale.

SOCIETÀ	Anno costituzione	Settore attività principale	FATTURATO				MEZZI			
			Importo		Graduatoria		Capitale nominale (a)		Riserve e utili non distribuiti (b)	
			1974 (milioni di lire)	1973 (di lire)	1974	1973 *	1974 (milioni di lire)	1973	1974 (milioni di lire)	1973 (milioni di lire)
PROSIEA	1930	COM	41.562	23.058	201	252	1.700	1.200	1.016	112
INDUSTRIE VERNICI ITALIANE - I.V.I.	1919	CHI	41.526	28.542	202	209	4.000	4.000	4.052	5.399
ADRIATICA DI NAVIGAZIONE	1936	TRA	41.485	32.162	203	182	3.000	3.000	- 69	- 499
SAVA - ALLUMINIO VENETO	1926	MET	41.261	29.216	204	203	15.000	15.000	8.162	8.162
SISMA - INDUSTRIE SIDER. MECC. AFFINI	1907	MET	40.938	28.774	205	207	8.000	8.000	258	114
F.LLI FELTRINELLI IND. COMM. LEGNAMI	1919	COM	40.930	34.783	206	167	2.800	2.800	3.723	3.588
CARTIERE AMBROGIO BINDA 1)	1855	CART	40.880	31.501	207	187	6.000	6.000	3.471	3.370
INTERNAZIONALE OLEARIA	1956	ALI	40.686	25.886	208	229	840	840	324	217
FRATELLI BORLETTI	1937	MEC	40.508	35.658	209	164	2.400	2.400	5.826	805
MAGRINI GALILEO 2) 3)	1904	EL	39.328	41.271	210	145	4.529	4.300	—	882
PIERREL	1948	FARM	38.922	32.629	211	179	11.534	5.243	7.368	12.352
MASSEY - FERGUSON LANDINI	1967	MEC	38.903	26.079	212	226	1.850	1.550	227	445
COLORIFICIO ITALIANO MAX MEYER	1894	CHI	38.633	27.743	213	214	2.500	2.500	300	319
SIELTE - IMPIANTI ELETTRICI TELEFONICI	1925	COP	38.611	29.414	214	201	5.000	4.000	1.726	1.441
S.I.O.	1909	CHI	38.492	29.489	215	199	4.727	4.727	5.879	3.860
L.L.S.S.A. - VIOLA	1931	MET	38.335	25.381	216	231	5.000	3.000	673	651
MORTEO SOPREFIN	1907	MEC	38.310	27.709	217	215	1.100	1.100	1.152	33
I.P.LA.VE. 5)	1973	CHI	38.174	...	218	...	500	...	—	...
PHILCO ITALIANA 1)	1959	EL	38.055	29.050	219	204	3.500	3.500	2.516	2.664
VALLESUSA INDUSTRIE TESSILI	1965	TESS	37.920	29.815	220	196	8.000	8.000	-1.240	—
CUCIRINI CANTONI COATS	1890	TESS	37.857	27.431	221	216	7.000	7.000	2.655	2.705
MANIFATTURA CERAMICA POZZI ... 1) 6)	1906	EDIL	37.580	51.826	222	113	10.000	10.000	1.428	901
SERVIZI PORTUALI - SEPORT.	1969	TRA	37.548	26.111	223	225	1.330	985	- 648	- 658
R.D.B. - RIZZI-DONELLI-BREVIOLIERI	1933	EDIL	37.514	24.530	224	236	3.300	3.300	3.734	1.019
DOW CHEMICAL	1960	CHI	37.391	33.038	225	176	2.500	2.500	1.513	1.930

NOTE [* Compresi i dirigenti. - • Per mancanza di alcuni dati le graduatorie 1973 sono state fatte su 569 società. - A meno che non sia indicato con opportuna nota il fatturato è al netto degli oneri fiscali. - 1) Il numero medio dei dipendenti non comprende i dirigenti. - 2) Il fatturato comprende le variazioni nel corso dell'esercizio della voce « lavori in corso su commessa ». - 3) Costituita nel 1904 come Ma-

SOCIETÀ ITALIANE

PROPRI				(c) (a+b)		Gradua- toria		UTILE NETTO E AMMORTAMENTO DELL'ESERCIZIO								Numero medio dipendenti ★	
Capitale + Riserve (a+b)		Gradua- toria						Utile netto (c)		Ammortamento (d)		Utile + ammortamento (c+d)		Gradua- toria			
1974 (milioni di lire)	1973 (milioni di lire)	1974	1973 *	1974 %	1973 %	1974	1973 *	1974 (milioni di lire)	1973 (milioni di lire)	1974 (milioni di lire)	1973 (milioni di lire)	1974 (milioni di lire)	1973 (milioni di lire)	1974	1973 *	1974	1973
2.716	1.312	396	482	10.2	11.5	136	125	277	151	159	103	436	254	425	461	360	334
8.052	9.399	175	127	-15.1	0.5	498	396	-1.219	50	831	1.111	-388	1.161	524	233	1.308	1.323
2.931	2.501	384	374	2.8	1.0	301	378	82	25	2.225	1.455	2.307	1.480	150	191	1.724	1.785
23.162	23.162	61	56	-12.7	—	488	427	-2.947	—	3.386	2.140	439	2.140	424	141	1.527	1.641
8.258	8.114	169	142	2.2	1.8	136	361	182	144	2.100	2.100	2.282	2.244	154	133	2.356	2.166
6.523	6.388	212	185	4.2	9.4	253	159	276	602	448	462	724	1.064	351	250	532	519
9.471	9.370	153	128	-0.1	3.1	420	322	-9	286	1.465	1.185	1.456	1.471	225	192	1.592	1.535
1.164	1.057	524	507	22.5	7.5	44	190	262	79	344	251	606	330	377	438	224	210
8.226	3.205	170	321	1.0	5.7	357	340	85	182	1.671	1.349	1.756	1.531	193	188	5.424	5.468
4.529	5.182	291	224	-64.6	-1.9	555	461	-2.926	-101	1.177	1.204	-1.749	1.103	545	241	3.056	3.134
18.902	17.595	72	70	-1.3	12.5	431	110	-245	2.203	1.715	1.554	1.470	3.757	222	80	2.142	2.155
2.077	1.995	447	422	12.1	-35.4	108	542	251	-706	451	384	702	-322	358	535	1.211	1.206
2.800	2.819	391	352	0.2	9.0	390	163	6	255	1.244	1.055	1.250	1.310	258	211	1.238	1.161
6.726	5.441	204	214	1.3	9.0	346	164	87	487	1.251	850	1.338	1.337	243	207	4.225	4.087
10.606	8.587	129	137	15.2	13.9	82	98	1.608	1.194	3.808	3.075	5.416	4.269	66	71	1.281	1.254
5.673	3.651	245	292	6.7	9.1	197	162	378	332	1.725	1.852	2.103	2.184	159	138	1.334	1.324
2.252	1.133	433	499	3.7	2.4	275	340	83	27	1.950	1.000	2.033	1.027	164	257	850	830
500	...	566	...	1.2	...	350	...	6	...	870	...	876	...	319	...	1.081	...
6.016	6.164	233	190	-47.4	-42.9	541	548	-2.851	-2.645	870	968	-1.981	-1.677	548	551	2.364	2.350
6.760	8.000	201	146	-54.5	-49.6	545	553	-3.685	-3.968	2.525	1.739	-1.160	-2.229	541	555	3.905	3.805
9.655	9.705	148	121	26.5	19.0	33	64	2.559	1.844	909	641	3.468	2.485	105	116	3.993	3.829
11.428	10.901	119	107	4.2	0.3	254	405	482	29	3.139	2.420	3.621	2.449	98	119	3.596	4.062
682	327	558	564	11.0	3.1	119	323	75	10	603	423	678	433	362	406	1.142	1.036
7.034	4.319	195	259	25.6	28.4	34	27	1.798	1.227	1.822	982	3.620	2.209	99	136	1.986	1.983
4.013	4.430	314	254	-29.7	16.8	522	78	-1.192	743	370	302	-822	1.045	531	253	188	182

grini - Fabbriche Riunite Scarpa e Magnano, ha assunto l'attuale ragione sociale nel 1973 per l'incorporazione della società Officine Elettromeccaniche Galileo di Battaglia Terme. - 4) Dati consolidati. - 5) I dati 1974 (primo esercizio sociale di 8 mesi) sono stati rapportati a 12 mesi. - 6) La diminuzione del fatturato 1974 è dovuta allo scorporo del settore paracadistico passato alla I.P.L.A.V.E., altra società del Gruppo Ligugas.

SOCIETÀ	Anno costituzione	Settore attività principale	FATTURATO				MEZZI			
			Importo		Graduatoria		Capitale nominale (a)		Riserve e utili non distribuiti (b)	
			1974 (milioni di lire)	1973 (milioni di lire)	1974	1973 *	1974 (milioni di lire)	1973 (milioni di lire)	1974 (milioni di lire)	1973 (milioni di lire)
I.S.F. 1)	1949	FARM	36.892	31.920	226	184	2.000	1.450	2.326	1.603
SPERRY RAND ITALIA 2)	1950	MEC	36.858	33.305	227	173	7.500	7.500	4.602	3.177
LIQUICHIMICA ROBASSOMERO 3)	1952	CHI	36.715	19.834	228	282	5.000	5.000	90	38
MOLINI PASTIF. MANGIM. F.LLI PETRINI	1927	ALI	36.031	26.237	229	223	1.700	1.700	1.050	919
ETERNIT	1906	EDIL	35.688	22.114	230	262	8.100	6.000	—	137
FRATELLI FABBRI EDITORI	1947	EDIT	35.613	29.886	231	194	14.000	14.000	1.415	1.415
L'OREAL ITALIANA	1936	FARM	35.469	33.277	232	174	1.000	1.000	2.492	1.995
ELETTROCARBONIUM	1897	CHI	35.449	24.175	233	239	3.600	2.750	2.255	1.730
BRISTOL EUROPE	1968	CHI	35.218	23.410	234	246	930	2.480	18.337	9.908
GRANDI MOTORI TRIESTE 4) 5)	1966	MEC	35.140	18.685	235	300	20.000	20.000	-9.468	-3.810
CONTRAVES ITALIANA	1952	EL	35.105	18.148	236	307	1.000	1.000	2.687	2.127
DREHER	1865	ALI	35.009	29.953	237	193	9.260	7.700	1.445	1.102
SANAC - REFRAATTARI ARGILLE E CAOLINI	1939	EDIL	35.002	22.288	238	261	1.650	1.650	2.805	1.438
NUOVA FORNICOKE	1973	CHI	34.976	14.403	239	378	7.000	7.000	79	—
ACCIAIERIE FERRIERE STEFANA F.LLI	1949	MET	34.928	29.243	240	202	2.450	2.450	6.336	1.504
ACQUA MINERALE DI SANGEMINI	1913	ALI	34.908	26.762	241	218	2.000	2.000	2.621	1.909
SLIM - LAVORAZ.Industr. METALLI .. 4)	1963	MET	34.774	20.468	242	274	2.660	2.660	3.917	1.537
EURALLUMINA	1968	MET	34.675	8.909	243	527	10.000	10.000	5.153	—
MANETTI - H. ROBERTS	1921	FARM	34.551	28.903	244	206	1.050	1.050	4.335	3.652
AGRICOLA ITALIANA ALIMENTARE - A.I.A.	1967	ALI	34.530	20.178	245	278	2.310	330	61	16
ITALIANA SERIE ACETICA SINTETICA - SISAS	1947	CHI	34.508	23.028	246	254	4.530	4.530	5.782	2.327
CONCERIE COGOLO BORGARO 7)	1966	MAN	34.203	21.134	247	267	500	500	1.037	704
M.A.I.A. - MACCHINE AGRICOLE IND. AUT.	1951	COM	34.183	24.684	248	234	1.600	1.200	2.053	1.543
EREDI GNUTTI METALLI	1860	MET	33.914	14.242	249	381	1.600	1.600	736	513
POSTAL MARKET ITALIANA 8)	1949	COM	33.842	14.842	250	364	500	500	196	97

★ Compresi i dirigenti. - ● Per mancanza di alcuni dati le graduatorie 1973 sono state fatte su 569 società. - A meno che non sia indicato con opportuna nota il fatturato è al netto degli oneri fiscali. - 1) Il fatturato è al lordo degli sconti agli enti mutualistici. I dati 1973 (esercizio di 10 mesi) sono stati rapportati a 12 mesi. - 2) I dati 1974 sono la somma dei dati relativi agli esercizi chiusi rispettivamente il 31-XII-73 (esercizio di nove mesi) e il 31-III-74 (esercizio di 3 mesi). - 3) I dati 1973 (esercizio di 11 mesi) sono stati rappor-

NOTE

SOCIETÀ ITALIANE

PROPRI				(c)		Graduatoria		UTILE NETTO E AMMORTAMENTO DELL'ESERCIZIO								Numero medio dipendenti *	
Capitale + Riserve (a+b)		Graduatoria		(a+b)				Utile netto (c)		Ammortamento (d)		Utile + ammortamento (c+d)		Graduatoria			
1974 (milioni di lire)	1973 (di lire)	1974	1973	1974 %	1973 %	1974	1973	1974 (milioni di lire)	1973 (di lire)	1974 (milioni di lire)	1973 (di lire)	1974 (milioni di lire)	1973 (di lire)	1974	1973	1974	1973
4.326	3.053	307	332	7.1	12.2	188	116	306	373	1.105	1.453	1.411	1.826	233	161	901	908
12.102	10.677	113	110	5.3	6.0	230	234	644	643	4.711	5.023	5.355	5.666	68	50	1.359	1.793
5.090	5.038	263	229	0.1	19.6	400	61	7	985	1.584	1.301	1.591	2.286	209	131	315	309
2.750	2.619	394	363	3.2	7.3	287	195	89	190	293	317	382	507	442	381	494	445
8.100	6.137	174	193	0.3	-32.5	380	539	23	-1.993	896	—	919	-1.993	313	553	2.090	2.074
15.415	15.415	95	84	-63.0	-3.5	553	473	-9.713	-539	721	553	-8.992	14	566	519	1.725	1.750
3.492	2.995	341	335	-69.8	23.4	558	40	-2.439	702	564	531	-1.875	1.233	546	221	1.857	1.864
5.855	4.480	236	251	17.6	17.1	66	76	1.033	766	3.633	1.780	4.666	2.546	73	113	1.649	1.566
19.267	12.388	70	98	63.1	48.6	5	9	12.158	6.017	425	1.458	12.583	7.475	21	36	190	173
10.532	16.190	132	80	-39.1	-34.9	534	541	-4.113	-5.658	3.582	2.648	-531	-3.010	526	559	2.431	2.243
3.687	3.127	324	325	49.9	4.5	8	273	1.839	142	556	308	2.395	450	146	402	783	731
10.705	8.802	127	134	-26.7	-22.6	514	526	-2.859	-1.986	2.487	900	-372	-1.086	523	550	1.154	1.440
4.455	3.088	297	328	4.1	4.0	259	287	183	122	3.219	1.768	3.402	1.890	107	155	1.399	1.325
7.079	7.000	193	168	4.1	1.2	260	376	289	83	3.235	1.059	3.524	1.142	101	235	584	508
8.786	3.954	163	277	1.8	6.5	330	211	157	258	1.036	1.944	1.193	2.202	269	137	764	769
4.621	3.909	284	281	23.3	24.6	41	38	1.078	960	2.410	2.606	3.488	3.566	104	84	996	944
6.577	4.197	210	265	26.6	8.2	32	175	1.749	346	1.101	736	2.850	1.082	129	257	740	740
15.153	10.000	97	118	-6.6	-19.5	462	521	-993	-1.951	2.980	1.469	1.987	-482	170	540	729	628
5.385	4.702	250	245	4.7	12.7	241	108	252	597	1.239	1.345	1.491	1.942	218	152	1.816	1.765
2.371	346	424	561	-11.6	21.7	483	49	-275	75	446	305	171	380	484	424	765	788
10.312	6.857	140	170	19.3	37.8	58	15	1.992	2.595	2.999	2.768	4.991	5.363	71	54	692	636
1.537	1.204	493	491	10.1	31.3	139	22	156	377	247	225	403	602	432	351	564	553
3.653	2.743	327	356	15.6	14.1	78	96	570	388	538	197	1.108	585	284	355	657	565
2.336	2.113	426	410	10.5	3.3	133	313	245	69	1.033	892	1.278	961	254	272	1.022	1.060
696	597	556	547	31.9	21.6	20	50	222	129	322	274	544	403	397	416	800	600

tati a 12 mesi. - 4) Il fatturato comprende le variazioni nel corso dell'esercizio della voce « lavori in corso su commessa ». - 5) Appartiene a Fiat (50%) e a Fincantieri (50%). - 6) Costituita nel 1865 come Birra Pedavena Dreher Venezia, ha assunto l'attuale ragione sociale nel 1969: dati consolidati delle società Dreher, Birra Dreher e I.B.I. Dreher. - 7) Costituita nel 1966 per fusione delle due preesistenti società Concerle R. Cogolo e Concerle di Borgaro. - 8) Dati relativi agli esercizi chiusi rispettivamente il 31-1-75 e il 31-1-74.

SOCIETÀ	Anno costituzione	Settore attività principale	FATTURATO				MEZZI			
			Importo		Graduatoria		Capitale nominale (a)		Riserve e utili non distribuiti (b)	
			1974	1973	1974	1973	1974	1973	1974	1973
			(milioni di lire)		*	*	(milioni di lire)		(milioni di lire)	
BREDA TERMOMECCANICA	1955	MEC	33.764	28.597	251	208	9.000	6.000	2.386	803
VENCHI UNICA	1934	ALI	33.432	28.124	252	211	10.000	10.000	332	332
C.I.M.I. - COMP. IT. MONTAGGI INDUSTR.	1961	COP	32.984	25.950	253	228	500	500	1.314	393
SUPERBOX	1956	MEC	32.900	23.224	254	249	5.500	5.200	1.759	1.524
TIRRENIA DI NAVIGAZIONE	1937	TRA	32.618	22.545	255	258	3.000	3.000	356	- 173
LABORATORI GLAXO	1932	FARM	32.268	30.319	256	190	3.750	3.250	1.607	1.644
ESSO CHIMICA	1966	CHI	32.079	25.026	257	234	1.000	1.000	547	69
CRIPPA & BERGER	1936	ALI	32.075	29.438	258	200	1.000	1.000	5.861	3.470
CAFFARO	1906	CHI	32.074	22.811	259	257	9.113	9.113	704	681
FRATELLI BRANCA DISTILLERIE	1845	ALI	31.878	29.860	260	195	1.050	1.050	5.829	5.771
COSTRUZ. METALLICHE FINSIDER - C.M.F.	1951	MEC	31.708	19.822	261	283	5.000	5.000	184	184
LEBOLE EUROCONF	1961	MAN	31.663	25.171	262	233	5.000	5.000	- 290	- 290
MAZZUCHELLI CELLULOIDE	1922	CHI	31.318	22.107	263	263	7.000	7.000	174	102
FAG ITALIANA	1960	MEC	31.282	24.224	264	238	5.800	5.215	- 597	- 393
EATON	1961	MEC	31.190	25.558	265	230	1.211	1.211	5.177	2.932
COVENGAS	1955	PETR	31.154	19.100	266	296	600	600	118	84
SARPOM - RAFF. PADANA OLII MINER. 5) 7)	1947	PETR	31.150	29.576	267	198	6.500	6.500	5.378	583
VESTRO	1961	COM	31.143	19.505	268	286	1.190	700	971	900
FRANCESCO CINZANO & CIA	1922	ALI	31.135	25.380	269	232	2.500	2.500	2.054	1.424
MANIFATTURE COTONIERE MERIDIONALI	1913	TESS	30.744	20.481	270	273	8.100	8.100	- 68	- 1.898
VETRERIA BORMIOLI ROCCO & FIGLIO ...	1932	EDIL	30.626	22.540	271	259	3.000	3.000	3.184	1.508
BALZARETTI MODIGLIANI	1885	EDIL	30.585	20.661	272	271	4.050	4.050	6.764	3.557
GIUSEPPE TORNO & C.	1926	COP	30.217	23.050	273	253	2.250	2.250	779	955
ATLANTICA	1948	TRA	30.107	20.603	274	272	51	51	- 6	1
SOLMINE	1972	MET	30.051	14.921	275	362	6.500	500	96	—

★ Compresi i dirigenti. - ● Per mancanza di alcuni dati le graduatorie 1973 sono state fatte su 569 società. - A meno che non sia indicato con opportuna nota il fatturato è al netto degli oneri fiscali. - 1) Il fatturato comprende le variazioni nel corso dell'esercizio della voce « lavori in corso su commessa ». - 2) Il numero medio dei dipendenti non comprende i dirigenti. - 3) Dati relativi agli esercizi chiusi rispettivamente il 31-III-75 e il 31-III-74; il fatturato e il numero medio dei dipendenti sono dati consolidati con la controllata Superbox Meridionale, mentre le cifre dello stato patrimoniale e del conto profitti e

NOTE

SOCIETÀ ITALIANE

PROPRI				(c) (a+b)		Gradua- toria		UTILE NETTO E AMMORTAMENTO DELL'ESERCIZIO								Numero medio dipendenti ★	
Capitale + Riserve (a+b)		Gradua- toria						Utile netto (c)		Ammortamento (d)		Utile + ammortamento (c+d)		Gradua- toria			
1974 (milioni di lire)	1973 (milioni di lire)	1974	1973	1974	1973	1974	1973	1974	1973	1974	1973	1974	1973	1974	1973	1974	1973
		%		%		%		(milioni di lire)		(milioni di lire)		(milioni di lire)		%			
11.386	6.803	120	172	-8.3	3.4	475	307	-943	233	1.652	1.074	709	1.307	356	212	1.984	2.087
10.332	10.332	139	112	0.2	—	391	428	22	—	640	726	662	726	367	321	1.552	1.725
1.814	893	464	526	5.8	6.8	217	202	106	61	1.704	1.048	1.810	1.109	191	240	3.552	3.596
7.259	6.724	188	178	2.6	2.6	310	335	188	172	1.239	755	1.427	927	230	281	1.182	1.139
3.356	2.827	355	350	-12.8	-16.7	489	515	-428	-472	4.364	1.809	3.936	1.337	88	208	2.146	2.220
5.357	4.894	252	239	39.3	44.5	15	10	2.104	2.179	614	590	2.718	2.769	130	104	1.103	1.016
1.547	1.069	491	505	22.0	-2.1	48	462	341	-22	623	260	964	238	304	465	177	156
6.861	4.470	199	252	4.6	17.8	246	71	315	794	396	409	711	1.203	354	225	600	582
9.817	9.794	146	120	8.9	3.7	155	294	876	364	3.952	1.475	4.828	1.839	72	159	1.074	1.015
6.879	6.821	198	171	13.2	12.4	96	111	906	845	338	533	1.244	1.378	259	202	402	354
5.184	5.184	258	223	1.1	-0.5	353	446	56	-24	970	871	1.026	847	296	298	1.513	1.457
4.710	4.710	282	244	-27.3	—	517	429	-1.287	—	562	135	-725	135	529	502	4.827	4.856
7.174	7.102	189	164	4.7	1.0	242	379	334	72	1.356	1.110	1.690	1.182	196	228	1.643	1.641
5.203	4.822	257	241	-5.2	-4.2	453	475	-268	-204	1.588	1.242	1.320	1.038	245	255	1.426	1.361
6.388	4.143	217	269	9.1	30.3	151	24	581	1.257	1.094	1.078	1.675	2.335	198	127	2.950	3.036
718	684	552	539	—	6.6	414	209	—	45	1.179	1.555	1.179	1.600	272	181	502	506
11.878	7.083	116	165	2.7	1.6	306	368	325	114	5.657	13.358	5.982	13.472	58	21	396	386
2.161	1.600	442	451	23.0	26.0	42	35	497	416	422	115	919	531	314	369	632	533
4.554	3.924	288	279	10.1	11.9	140	118	460	465	589	523	1.049	988	295	265	818	825
8.032	6.202	176	189	-44.9	-19.5	539	522	-3.608	-1.208	2.562	1.226	-1.046	18	538	518	2.175	2.156
6.184	4.508	223	249	2.6	3.4	311	308	159	153	2.966	1.638	3.125	1.791	120	166	1.880	1.893
10.814	7.607	126	153	2.0	0.2	324	407	212	13	1.773	1.065	1.985	1.078	171	248	1.745	1.648
3.029	3.205	377	322	3.2	2.4	288	341	97	77	2.257	1.592	2.354	1.669	148	175	3.000	3.200
45	52	572	569	13.3	-13.5	94	506	6	-7	20	9	26	2	505	520	36	29
6.596	500	209	551	1.9	20.0	327	59	124	100	2.181	1.126	2.305	1.226	151	223	2.129	2.083

perdite sono la somma dei dati delle due società. - 4) Dati relativi agli esercizi chiusi rispettivamente il 31-XII-73 (esercizio di 6 mesi i cui dati sono stati rapportati a 12 mesi) e il 30-VI-73. - 5) Appartiene al Gruppo Esso Italiana. - 6) Costituita nel 1845 come società individuale, trasformata nel 1918 in Anonima e successivamente in S.p.A. - 7) Il fatturato rappresenta il compenso di lavorazione per conto terzi. - 8) Dati relativi agli esercizi chiusi rispettivamente il 28-II-75 e il 28-II-74. - 9) Costituita nel 1885, trasformata in S.p.A. nel 1921. - 10) Dati consolidati per Italia ed estero.

SOCIETÀ	Anno costituzione	Settore attività principale	FATTURATO						MEZZI		
			Importo		Graduatoria		Capitale nominale (a)		Riserve e utili non distribuiti (b)		
			1974	1973	1974	1973	1974	1973	1974	1973	
			(milioni di lire)		*		(milioni di lire)		(milioni di lire)		
CROMODORA	1) 2)	1931	MET	29.935	23.595	276	243	5.000	5.000	98	149
FRATELLI ORSENIGO		1926	MET	29.855	17.361	277	321	1.800	1.500	1.463	1.403
OFFICINE FONDERIE GALTAROSSA	1)	1920	MET	29.761	19.282	278	292	1.200	1.200	1.114	297
S.I.R.M.A. - ITAL. REFRAATTARI MARGHERA		1932	EDIL	29.713	19.809	279	284	6.000	2.425	2.182	1.752
ALCAN ANGELETTI & CIUCANI ALLUM.		1930	MET	29.410	18.463	280	305	3.500	3.500	- 537	- 831
ATLAS COPCO ITALIA		1949	MEC	29.009	21.746	281	265	2.700	2.700	756	577
SAFAU - FERRIERE ACCIAIERIE DI UDINE		1936	MET	28.948	16.955	282	326	6.800	6.800	1.529	316
SICMA CHIMICA		1972	CHI	28.933	16.213	283	339	410	410	30	- 20
ADRIATICA FERRAMENTA METALLI		1919	COM	28.793	21.988	284	264	1.200	1.200	1.574	1.072
ITALTRAFO		1970	EL	28.761	28.054	285	213	14.000	14.000	- 3.589	- 6
BELOIT ITALIA		1958	MEC	28.578	24.235	286	237	3.000	3.000	2.757	2.280
AERONAUTICA MACCHI		1912	MEC	28.347	19.201	287	295	802	802	1.765	1.295
BOATTI PETROLI	3)	1947	COM	28.345	21.000	288	268	1.000	1.000	328	161
GILARDINI		1905	MEC	28.333	18.049	289	310	5.973	5.743	6.836	5.944
CARRÖZZERIA PININFARINA	1)	1930	MEC	28.304	23.609	290	242	968	968	5.061	4.152
IND. PIEM. RADIATORI AUTOM. - I.P.R.A. 4)		1940	MEC	28.110	17.314	291	322	4.080	4.080	902	1.534
OTO MELARA	1)	1951	MEC	27.877	26.738	292	219	4.500	4.500	680	- 1.404
ALSAR		1966	MET	27.683	10.170	293	493	15.000	15.000	10.760	12.718
ELICOTTERI MERIDIONALI		1963	MEC	27.601	11.638	294	442	500	500	1.565	1.268
F.I.S.A.C.		1906	TESS	26.751	20.328	295	276	2.100	2.100	1.148	678
OFFICINE VIBERTI		1946	MEC	26.741	14.974	296	361	3.000	3.000	1.314	- 634
GRACE ITALIANA		1953	CHI	26.689	18.989	297	298	1.500	1.500	4.169	1.850
BURGO SCOTT		1960	CART	26.607	19.274	298	293	3.500	3.500	403	- 429
BEMBERG		1925	TESS	26.592	21.475	299	266	4.200	4.200	329	55
S.O.L.E. - OPITERGINA LAV. ELETTROPLAS.		1960	EL	26.591	19.319	300	291	1.500	1.500	- 72	- 72

NOTE [* Compresi i dirigenti. - • Per mancanza di alcuni dati le graduatorie 1973 sono state fatte su 569 società. - A meno che non sia indicato con opportuna nota il fatturato è al netto degli oneri fiscali. - 1) Il fatturato comprende le variazioni nel corso dell'esercizio della voce «lavori in corso su commessa». -

SOCIETÀ ITALIANE

PROPRI				$\frac{(c)}{(a+b)}$		Graduatoria		UTILE NETTO E AMMORTAMENTO DELL'ESERCIZIO								Numero medio dipendenti ★	
Capitale + Riserve (a+b)		Graduatoria		1974 %	1973 %	1974	1973 *	Utile netto (c)		Ammortamento (d)		Utile + ammortamento (c+d)		Graduatoria		1974	1973
1974 (milioni di lire)	1973	1974	1973 *					1974 (milioni di lire)	1973 (milioni di lire)	1974 (milioni di lire)	1973 (milioni di lire)	1974 (milioni di lire)	1973 (milioni di lire)	1974	1973 *		
5.098	5.149	262	225	-20.8	-1.0	509	452	-1.061	-51	1.921	2.021	860	1.970	321	150	2.700	2.631
3.263	2.903	360	341	4.7	6.5	243	212	152	189	1.429	1.176	1.581	1.365	212	203	612	600
2.314	1.497	428	458	6.4	14.4	204	92	147	216	1.654	1.578	1.801	1.794	192	165	917	954
8.182	4.177	172	267	9.2	14.6	149	90	750	609	1.735	1.555	2.485	2.164	143	139	1.417	1.419
2.963	2.669	382	359	24.4	11.0	38	130	723	293	890	856	1.613	1.149	203	234	735	691
3.456	3.277	345	310	13.0	13.8	98	100	451	451	351	358	802	809	336	304	534	530
8.329	7.116	167	163	2.8	5.4	302	248	236	386	704	543	940	929	311	280	766	784
440	390	569	558	9.3	6.4	146	214	41	25	615	463	656	488	369	385	781	756
2.774	2.272	393	394	7.1	7.0	189	199	196	159	530	334	726	493	350	383	195	189
10.411	13.994	136	90	-86.6	-25.6	564	531	-9.019	-3.583	48	1.083	-8.971	-2.500	565	558	2.638	2.571
5.757	5.280	241	218	9.7	4.7	144	269	558	247	823	729	1.381	976	237	269	1.083	1.024
2.567	2.097	408	413	11.3	6.4	117	215	290	135	1.130	411	1.420	546	232	365	1.533	1.494
1.328	1.161	514	493	-0.4	0.9	423	382	-5	11	69	176	64	187	502	489	84	82
12.809	11.687	111	102	11.0	9.0	120	165	1.409	1.049	1.947	782	3.356	1.831	110	160	1.327	1.128
6.029	5.120	232	227	6.4	5.6	205	246	384	286	1.261	1.337	1.645	1.623	202	178	2.221	2.315
4.982	5.614	271	208	13.7	-9.7	88	500	682	-547	973	934	1.655	387	200	423	1.510	1.520
5.180	3.096	259	327	11.5	9.4	114	160	597	290	2.309	1.589	2.906	1.879	124	158	1.892	1.723
25.760	27.718	58	47	-40.4	-7.1	535	492	-10.415	-1.959	3.000	2.400	-7.415	441	563	403	1.133	985
2.065	1.768	449	438	31.3	18.7	22	65	647	331	421	232	1.068	563	290	361	590	590
3.248	2.778	362	353	46.4	33.8	9	18	1.508	938	850	584	2.358	1.522	147	190	998	990
4.314	2.366	308	387	9.9	2.7	141	331	425	63	713	884	1.138	947	279	276	972	908
5.669	3.350	246	307	1.1	0.6	354	393	64	19	808	688	872	707	320	325	879	855
3.903	3.071	318	330	17.6	27.1	67	32	687	831	1.224	1.531	1.911	2.362	180	124	1.044	887
4.529	4.255	292	262	6.9	6.4	195	216	313	273	1.691	2.434	2.004	2.707	168	107	1.758	1.815
1.428	1.428	500	468	10.9	0.1	123	414	155	1	1.173	1.269	1.328	1.270	244	216	1.754	1.805

2) Costituita nel 1931 come *Industria Cromo*, ha assunto l'attuale ragione sociale nel 1963 per l'incorporazione della società *Fonderia Dora*. - 3) I dati 1973 (esercizio di 8 mesi) sono stati rapportati a 12 mesi. - 4) Costituita nel 1940 come *Acciata Grafilco e Affini*, ha assunto l'attuale ragione sociale nel 1942.

LE 572 PRINCIPALI

SOCIETÀ	Anno costituzione	Settore attività principale	FATTURATO				MEZZI			
			Importo		Graduatoria		Capitale nominale (a)		Riserve e utili non distribuiti (b)	
			1974 (milioni di lire)	1973 (di lire)	1974	1973 *	1974 (milioni di lire)	1973 (di lire)	1974 (milioni di lire)	1973 (di lire)
MOPLEFAN	1972	CHI	26.557	18.007	301	311	2.000	2.000	433	—
ALFACAVI	1957	EL	26.460	16.456	302	336	3.250	3.250	2.211	1.077
RIVA CALZONI	1914	MEC	26.430	19.427	303	289	3.000	3.000	3.641	1.799
MANIFATTURA DI LEGNANO	1919	TESS	26.382	16.106	304	340	1.848	1.848	574	434
S.I.A.P.A. - ITALO AMER. PROD. ANTIPARAS.	1948	CHI	26.164	18.638	305	302	700	700	2.861	2.594
FABBRICHE ACCUMULAT. RIUNITE - FAR	1940	EL	26.121	19.344	306	290	6.325	6.325	208	185
OFFICINE SAVIO	1965	MEC	26.113	15.228	307	354	5.000	1.000	- 215	- 221
MOLINO A CILINDRI F.LLI PARDINI ... 2)	1946	ALI	26.078	19.498	308	287	600	600	35	- 91
DANIELI & C. 1)	1962	MEC	25.747	14.679	309	371	2.300	2.000	1.595	1.527
ILTE - IND. LIBRARIA TIP. EDITRICE ... 3)	1951	EDIT	25.628	19.450	310	288	4.600	3.400	2.135	1.662
VIANINI	1908	COP	25.588	23.544	311	244	5.500	5.500	731	425
ESERCIZI AEROPORTUALI - S.E.A.	1948	COP	25.440	20.888	312	269	9.900	9.900	- 1.245	- 902
SADELMI-COGEPI	1966	COP	25.435	13.301	313	403	1.500	1.500	1.178	358
I.R.E.T. - IND. RIUNITE EURODOM. TRENTO*)	1970	EL	25.400	16.538	314	332	500	500	511	455
NEBIOLO	1880	MEC	25.396	22.381	315	260	7.000	7.000	19	- 297
OCEAN	1969	EL	25.386	16.876	316	328	1.000	1.000	877	635
SÓLVIC - INDUSTRIA MATERIE PLASTICHE	1950	CHI	25.334	13.076	317	410	1.750	1.750	195	198
MAGLIERIA RAGNO	1928	MAN	25.197	15.057	318	360	1.600	1.138	1.994	913
LORO & PARISINI	1938	MEC	25.079	18.660	319	301	2.500	2.000	1.422	665
ALA - APPROVVIG. LATTE ALIMENTARE	1956	ALI	24.671	19.863	320	281	600	600	358	31
NIGGELER & KÜPFER	1876	TESS	24.653	14.312	321	380	2.800	2.650	1.550	1.446
AUTOVOX	1945	EL	24.498	23.530	322	245	2.450	2.450	- 235	- 332
SAN PELLEGRINO	1899	ALI	24.488	23.802	323	240	3.180	3.180	5.100	4.732
SAIWA BISCOTTI	1927	ALI	24.244	17.155	324	325	2.250	2.250	3.429	1.106
FTALITAL - PRODOTTI CHIMICI SPECIALI 4)	1968	CHI	24.141	10.735	325	471	3.500	3.500	123	1

★ Compresi i dirigenti. - ● Per mancanza di alcuni dati le graduatorie 1973 sono state fatte su 569 società. - A meno che non sia indicato con opportuna nota il fatturato è al netto degli oneri fiscali. - 1) Il fatturato comprende le variazioni nel corso dell'esercizio della voce « lavori in corso su commessa ». - 2) I dati 1973 (esercizio di 6 mesi) sono stati rapportati a 12 mesi. - 3) La società svolge attività di industria grafica per

SOCIETÀ ITALIANE

PROPRI					UTILE NETTO E AMMORTAMENTO DELL'ESERCIZIO										Numero medio dipendenti		
Capitale + Riserve (a+b)		Graduatoria		$\frac{(c)}{(a+b)}$		Graduatoria		Utile netto (c)		Ammortamento (d)		Utile + ammortamento (c+d)		Graduatoria		★	
1974	1973	1974	1973	1974	1973	1974	1973	1974	1973	1974	1973	1974	1973	1974	1973	1974	1973
(milioni di lire)		*		%	%	*		(milioni di lire)		(milioni di lire)		(milioni di lire)		*			
2.433	2.000	419	420	1.0	-27.1	358	532	25	-542	1.787	1.335	1.812	793	189	306	1.668	1.722
5.461	4.327	248	258	5.4	8.6	227	170	296	371	1.600	1.882	1.896	2.253	182	132	1.245	1.118
6.641	4.799	207	242	1.7	4.9	335	263	115	233	623	395	738	628	346	347	1.332	1.354
2.422	2.282	421	393	2.2	1.9	317	355	53	43	1.263	1.150	1.316	1.193	246	226	931	922
3.561	3.294	338	309	10.9	2.5	124	337	387	81	554	403	941	484	310	387	740	737
6.533	6.510	211	183	-0.3	6.3	421	222	-22	408	492	843	470	1.251	413	218	1.897	1.822
4.785	779	275	532	0.3	1.3	381	373	16	10	882	499	898	509	317	380	1.690	1.500
635	509	563	550	1.1	49.5	355	8	7	252	193	200	200	452	478	401	147	148
3.895	3.527	319	296	8.3	7.8	168	183	324	276	560	762	884	1.038	318	256	676	560
6.735	5.062	203	228	*	3.6	405	298	1	181	1.004	887	1.005	1.068	299	249	1.905	1.835
6.231	5.925	220	202	70.3	10.9	3	134	4.379	643	1.703	1.710	6.082	2.353	57	125	2.115	2.433
8.655	8.998	164	132	-13.8	-3.8	491	474	-1.192	-343	1.772	1.742	580	1.399	386	199	3.002	2.840
2.678	1.858	400	434	0.1	11.8	401	119	4	219	518	338	522	557	404	364	1.299	984
1.011	955	535	520	-7.4	4.2	468	283	-75	40	1.025	611	950	651	307	339	1.630	1.405
7.019	6.703	196	179	-12.2	4.7	486	270	-855	316	527	925	-328	1.241	520	220	1.730	1.705
1.877	1.635	460	448	19.5	21.0	57	53	366	343	729	569	1.095	912	286	284	706	697
1.945	1.948	458	425	60.7	28.0	6	29	1.181	546	727	415	1.908	961	181	273	298	298
3.594	2.051	336	417	21.1	26.9	49	33	759	551	215	183	974	734	302	320	1.432	1.295
3.922	2.665	317	360	0.3	4.2	382	284	11	112	248	257	259	369	465	428	1.129	1.066
958	631	541	543	3.4	10.6	284	139	33	67	142	68	175	135	483	503	162	145
4.350	4.096	305	274	0.2	0.1	392	415	8	6	1.063	913	1.071	919	289	283	1.008	982
2.215	2.118	436	409	-61.1	4.9	552	264	-1.353	103	358	354	-995	457	537	397	2.390	2.522
8.280	7.912	168	148	7.2	10.5	185	140	600	832	3.929	3.633	4.529	4.465	75	65	1.099	1.157
5.679	3.356	244	306	2.7	4.5	307	274	152	152	1.062	737	1.214	889	267	290	1.219	1.262
3.623	3.501	332	298	27.7	3.5	30	305	1.005	122	1.484	1.240	2.489	1.362	142	204	305	294

conto terzi. - 4) Il numero medio dei dipendenti non comprende i dirigenti. - 5) Dati consolidati con la società Filatura di Pilzone, società autonoma ai fini fiscali e totalmente integrata nella Niggeler & Küpfer a tutti i fini tecnici, commerciali e amministrativi. - 6) Costituita nel 1968 come società a responsabilità limitata Prodotti Chimici Speciali, ha assunto l'attuale ragione sociale nel 1973 dopo la trasformazione in S.p.A.

SOCIETÀ	Anno costituzione	Settore attività principale	FATTURATO				MEZZ.			
			Importo		Graduatoria		Capitale nominale (a)		Riserve e utili non distribuiti (b)	
			1974 (milioni di lire)	1973	1974	1973 *	1974 (milioni di lire)	1973	1974 (milioni di lire)	1973
NOVACETA	1952	TESS	24.052	18.353	326	306	2.000	2.000	1.740	1.691
LOMBARDINI - FABBR. ITALIANA MOTORI	1933	MEC	24.039	15.612	327	348	1.500	1.500	2.392	1.739
IND. MANIFATTURE TESSILI A. PAOLETTI	1968	MAN	23.984	16.748	328	329	4.990	4.990	4.224	4.187
EDITRICE LA STAMPA	1867	EDIT	23.702	20.017	329	280	4.500	4.500	-1.414	-197
ZANUSSI GRANDI IMPIANTI	1958	MEC	23.572	19.548	330	285	5.000	5.000	765	-41
TEXAS INSTRUMENTS ITALIA	1957	EL	23.406	17.952	331	312	210	210	3.717	2.340
STIGLER OTIS	1) 1922	EL	23.375	17.291	332	323	1.600	1.600	2.065	1.406
SACE - COSTRUZ. ELETROMECCANICHE ..	1934	EL	23.356	18.747	333	299	1.000	1.000	4.080	3.395
EDOARDO WEBER - FABBR. ITAL. CARB. ..	1937	MEC	23.313	20.217	334	277	4.000	4.000	5.635	2.766
I.R.E.S. - IND. RIUNITE EURODOM. SIENA 2)	1970	EL	23.237	16.018	335	341	500	500	-99	-138
DUCO	1972	CHI	23.200	13.125	336	408	1.000	1.000	-	-3
FRATELLI MARZOLI	3) 1955	MEC	23.120	14.703	337	369	2.000	2.000	276	231
CEMENTI ARMATI CENTRIFUGATI - S.C.A.C.	1926	EDIL	23.101	12.889	338	416	1.500	1.500	1.347	626
LINOLEUM	1898	MAN	22.990	17.386	339	319	928	928	291	298
INCAS - BONNA	3) 1930	COP	22.814	20.748	340	270	1.000	2.000	-352	91
IMPRESA ING. LODIGIANI	3) 1927	COP	22.707	22.923	341	255	2.000	2.000	4.125	2.870
BRACCO INDUSTRIA CHIMICA	1927	FARM	22.663	20.142	342	279	2.080	2.080	2.371	2.072
VINCENZO ZUCCHI	1953	TESS	22.628	14.778	343	367	2.438	1.950	707	309
ACCIAIERIE E FERRIERE PUGLIESI	3) 1961	MET	22.581	14.675	344	372	2.350	2.350	48	-5
GIMAC - COSTRUZIONI MACCHINE	1951	MEC	22.396	15.704	345	345	1.090	1.090	1.624	1.470
SAN GIORGIO ELETTRODOMESTICI	1954	EL	22.354	16.278	346	338	2.000	2.000	-314	-139
SCHERING	1965	FARM	22.308	17.413	347	318	4.057	4.057	2.351	1.948
TERNI INDUSTRIE CHIMICHE	1963	CHI	22.282	14.546	348	375	700	200	10.554	25
VERNANTE PENNITALIA	4) 1961	EDIL	22.253	9.516	349	513	10.130	4.400	4.920	884
OFFICINE GALILEO	3) 1946	MEC	22.233	18.059	350	309	5.800	6.800	-1	-6

★ Compresi i dirigenti. - ● Per mancanza di alcuni dati le graduatorie 1973 sono state fatte su 569 società. - A meno che non sia indicato con opportuna nota il fatturato è al netto degli oneri fiscali. - NOTE 1) Costituita nel 1922 come Otis, ha assunto l'attuale ragione sociale nel 1947. - 2) Il numero medio

SOCIETÀ ITALIANE

R O P R I				(c) (a+b)		Gradua- toria		UTILE NETTO E AMMORTAMENTO DELL'ESERCIZIO								Numero medio dipendenti ★	
apitale + Riserve (a+b)		Gradua- toria						Utile netto (c)		Ammortamento (d)		Utile + ammortamento (c+d)		Gradua- toria			
1974 (milioni di lire)	1973 (milioni di lire)	1974	1973 •	1974 %	1973 %	1974	1973 •	1974 (milioni di lire)	1973 (milioni di lire)	1974 (milioni di lire)	1973 (milioni di lire)	1974 (milioni di lire)	1973 (milioni di lire)	1974	1973 •	1974	1973
3.740	3.691	323	290	13.7	25.5	89	37	512	942	598	1.091	1.110	2.033	283	146	822	822
3.892	3.239	320	315	16.7	11.1	70	129	649	360	813	519	1.462	879	223	292	1.192	1.115
9.214	9.177	157	131	9.3	8.2	147	176	853	750	108	123	961	873	306	295	1.003	848
3.086	4.303	372	260	-117.4	-28.3	570	534	-3.622	-1.217	549	539	-3.073	-678	554	543	1.208	1.169
5.765	4.959	240	235	1.4	3.6	344	299	79	180	391	879	470	1.059	414	251	1.439	1.336
3.927	2.550	316	371	13.5	19.5	93	62	532	497	280	255	812	752	332	316	1.412	1.408
3.665	3.006	326	334	-8.8	16.7	478	79	-324	503	481	330	157	833	487	301	1.857	1.769
5.080	4.395	266	255	3.6	5.3	277	253	182	235	877	786	1.059	1.021	294	258	1.534	1.476
9.635	6.766	149	175	-0.7	2.2	426	348	-70	151	1.677	1.380	1.607	1.531	206	189	2.503	2.487
401	362	570	560	-33.4	10.8	530	137	-134	39	518	563	384	602	441	352	1.136	1.063
1.000	997	536	516	4.0	-50.7	264	555	40	-505	558	430	598	-75	379	526	715	647
2.276	2.231	430	399	2.9	2.0	296	352	67	45	698	452	765	497	340	382	1.289	1.181
2.847	2.126	387	408	6.3	3.9	210	291	179	82	662	312	841	394	327	421	1.830	1.513
1.219	1.226	519	490	-6.6	-0.7	463	448	-80	-8	688	652	608	644	376	342	1.100	1.135
648	2.091	560	414	-102.2	-1.0	569	453	-662	-21	897	1.183	235	1.162	472	230	1.213	999
6.125	4.870	225	240	6.5	4.3	199	279	401	211	1.527	1.600	1.928	1.811	177	163	1.281	1.651
4.451	4.152	299	268	1.6	14.3	338	94	71	592	429	386	500	978	408	268	1.002	1.026
3.145	2.259	366	396	12.7	13.9	100	99	399	313	768	540	1.167	853	273	297	963	920
2.398	2.345	423	390	1.2	2.3	351	345	29	55	779	455	808	510	334	379	1.058	1.061
2.714	2.560	397	368	-7.8	-2.7	472	467	-213	-70	1.072	1.003	859	933	322	278	997	980
1.686	1.861	476	433	-15.8	-9.4	500	497	-267	-175	420	398	153	223	488	474	671	626
6.408	6.005	216	199	8.6	9.5	162	155	554	572	673	525	1.227	1.097	264	245	611	600
11.254	225	122	568	0.3	-2.623.6	383	569	35	-5.903	6.941	2.222	6.976	-3.681	49	563	875	953
15.050	5.284	101	217	-1.6	11.4	437	127	-245	603	954	454	709	1.057	357	252	1.284	627
5.799	6.794	239	173	-27.9	-61.7	519	558	-1.619	-4.195	687	756	-932	-3.439	534	561	1.982	2.027

dei dipendenti non comprende i dirigenti. - 3) Il fatturato comprende le variazioni nel corso dell'esercizio della voce « lavori in corso su commessa ». - 4) Le cifre del 1974 comprendono i dati relativi alla società Vetreria di Vernante, incorporata nel corso dell'esercizio dalla Pennitalia, che ha assunto l'attuale ragione sociale.

SOCIETÀ	Anno costituzione	Settore attività principale	FATTURATO				MEZZ			
			Importo		Graduatoria		Capitale nominale (a)		Riserve e utili non distribuiti (b)	
			1974 (milioni di lire)	1973 (milioni di lire)	1974	1973 •	1974 (milioni di lire)	1973 (milioni di lire)	1974 (milioni di lire)	1973 (milioni di lire)
WABCO WESTINGHOUSE	1906	MEC	22.148	15.075	351	359	1.250	1.250	3.474	3.438
COMP. ITAL. GRANDI ALBERGHI - C.I.G.A.	1906	COM	22.063	19.228	352	294	10.800	10.800	8.539	9.746
DELCHI	1908	MEC	22.023	16.529	353	334	2.500	2.500	2.578	1.232
MARCONI ITALIANA ¹⁾	1908	EL	21.904	18.516	354	303	2.400	1.200	1.859	2.267
SQUIBB	1946	FARM	21.882	17.751	355	315	3.000	3.000	7.361	5.160
IMPRESA ANGELO FARSURA	1958	COP	21.851	15.674	356	346	500	500	903	1.731
BREMA	1962	GOM	21.816	18.066	357	308	5.000	5.000	3.365	2.270
SANDVIK ITALIA	1950	COM	21.456	14.349	358	379	500	500	1.024	771
DUCATI ELETTROTECNICA - MICROFARAD	1960	EL	21.427	17.251	359	324	1.500	1.500	98	- 22
SELEZIONE DAL READER'S DIGEST	1948	EDIT	21.401	15.881	360	342	900	900	768	475
PONTEGGI DALMINE	1947	MEC	21.396	14.690	361	370	1.000	1.000	754	689
TERMOMECCANICA ITALIANA	1949	MEC	21.314	14.516	362	376	2.000	3.600	199	24
CARTIERA DI CAIRATE	1957	CART	21.270	15.408	363	351	1.920	1.920	- 396	- 251
RHEEM SAFIM	1958	MEC	21.198	13.846	364	386	3.200	3.200	88	- 314
DERIVER	1949	MET	21.177	12.993	365	412	1.410	3.000	462	- 565
GASLINI	1916	ALI	21.097	14.830	366	365	5.000	5.000	- 288	- 20
R.O.L. - RAFFINERIA OLII E LUBRIFICANTI	1933	CHI	20.869	11.753	367	439	1.000	1.000	542	331
FAUSTO CARELLO & C.	1950	MEC	20.436	17.698	368	316	1.350	1.350	2.105	1.884
LINIFICIO CANAFIFICIO NAZIONALE ... ⁴⁾	1873	TESS	20.258	15.654	369	347	7.000	7.000	1.842	1.199
ICIFICIS	1915	CHI	20.181	14.429	370	377	2.600	2.600	402	224
COSTRUZ. IMPIANTI FIAT ENGINEERING ³⁾	1972	COP	20.074	16.530	371	333	1.000	500	13	—
PIETRO MARIA CERETTI	1796	MET	20.073	15.236	372	353	1.625	1.625	1.500	787
SMALTERIA METALLURGICA VENETA	1924	MEC	20.036	13.797	373	387	1.800	1.500	661	279
CARTIERE DEL GARDA	1956	CART	20.035	8.608	374	537	3.800	3.800	908	204
SADAM	1923	ALI	20.029	13.398	375	400	1.500	850	2.067	2.051

SOCIETÀ ITALIANE

PROPRI				(c)		Graduatoria		UTILE NETTO E AMMORTAMENTO DELL'ESERCIZIO								Numero medio dipendenti	
Capitale + Riserve (a+b)		Graduatoria		(a+b)		Graduatoria		Utile netto (c)		Ammortamento (d)		Utile + ammortamento (c+d)		Graduatoria		★	
1974 (milioni di lire)	1973 (milioni di lire)	1974	1973 ●	1974 %	1973 %	1974	1973 ●	1974 (milioni di lire)	1973 (milioni di lire)	1974 (milioni di lire)	1973 (milioni di lire)	1974 (milioni di lire)	1973 (milioni di lire)	1974	1973 ●	1974	1973
4.724	4.688	280	247	8.8	0.8	158	388	416	37	860	596	1.276	633	255	344	1.513	1.635
19.339	20.546	68	64	-49.9	-5.9	543	484	-9.651	-1.207	1.654	1.875	-7.997	668	564	331	3.460	3.506
5.078	3.732	267	288	1.8	13.7	331	102	92	510	721	1.025	813	1.535	331	187	995	953
4.259	3.467	309	301	35.6	13.7	17	103	1.515	475	616	415	2.131	890	158	289	1.452	1.316
10.361	8.160	138	141	8.3	2.3	169	346	862	188	498	475	1.360	663	241	335	1.037	998
1.403	2.231	502	400	—	—	415	430	—	—	606	520	606	520	378	372	1.100	1.300
8.365	7.270	165	160	-5.5	1.7	455	364	-457	120	1.757	1.979	1.300	2.099	249	142	1.375	1.294
1.524	1.271	494	485	33.9	27.8	19	31	517	353	339	277	856	630	324	345	665	600
1.598	1.478	487	462	1.6	2.4	339	342	26	35	561	623	587	658	382	336	2.527	2.295
1.668	1.375	478	474	30.8	38.1	24	14	514	524	71	69	585	593	383	353
1.754	1.689	468	441	4.0	0.4	265	400	71	7	1.325	961	1.396	968	234	271	718	737
2.199	3.624	438	294	-65.6	-44.2	556	549	-1.442	-1.602	548	720	-894	-882	532	546	1.175	1.127
1.524	1.669	495	444	—	-8.7	416	495	—	-145	1.588	817	1.588	672	210	330	970	987
3.288	2.886	359	346	0.7	0.9	367	383	22	25	517	540	539	565	400	359	921	965
1.872	2.435	461	382	-27.9	-23.1	520	528	-522	-563	799	449	277	-114	461	529	917	958
4.712	4.980	281	233	*	-2.9	406	468	2	-146	395	394	397	248	434	463	271	282
1.542	1.331	492	480	16.3	17.0	72	77	252	226	281	192	533	418	402	411	369	313
3.455	3.234	346	317	-7.2	6.8	467	203	-249	221	963	1.093	714	1.314	353	210	1.917	2.035
8.842	8.199	162	140	2.1	—	320	431	185	—	1.076	525	1.261	525	256	371	1.802	2.169
3.002	2.824	378	351	9.8	6.3	143	223	294	178	319	302	613	480	373	389	502	485
1.013	500	534	552	15.8	22.0	74	46	160	110	95	32	255	142	468	500	948	941
3.125	2.412	368	383	6.0	7.3	213	196	189	176	328	336	517	512	405	378	868	858
2.461	1.779	414	437	5.6	3.4	223	309	138	61	405	344	543	405	398	414	1.350	1.365
4.708	4.004	283	275	10.9	6.5	125	213	512	260	2.122	684	2.634	944	134	277	413	368
3.567	2.901	337	342	0.3	0.6	384	394	12	16	954	894	966	910	303	286	433	345

★ Compresi i dirigenti. - ● Per mancanza di alcuni dati le graduatorie 1973 sono state fatte su 569 società. - A meno che non sia indicato con opportuna nota il fatturato è al netto degli oneri fiscali. - 1) Dati relativi agli esercizi chiusi rispettivamente il 31-III-75 e il 31-III-74. - 2) Il fatturato è al netto degli sconti di legge per i farmaceutici. - 3) Il fatturato comprende le variazioni nel corso dell'esercizio della voce « lavori in corso su commessa ». - 4) Il numero medio dei dipendenti non comprende i dirigenti.

NOTE

SOCIETÀ	Anno costituzione	Settore attività principale	FATTURATO				MEZZI			
			Importo		Graduatoria		Capitale nominale (a)		Riserve e utili non distribuiti (b)	
			1974 (milioni di lire)	1973	1974	1973 *	1974 (milioni di lire)	1973	1974 (milioni di lire)	1973
ISTITUTO GEOGRAFICO DE AGOSTINI 1)	1971	EDIT	20.025	16.448	376	337	1.000	1.000	371	20
IND. AERON. E MECC. RINALDO PIAGGIO	1963	MEC	20.010	15.754	377	343	5.800	5.800	257	243
LIQUICHIMICA FERRANDINA 2)	1967	CHI	19.853	13.274	378	404	10.000	11.334	—	-5.862
ISTITUTO NAZIONALE TRASPORTI - I.N.T.	1929	TRA	19.647	13.622	379	391	3.430	3.430	-1.775	-208
IST. GEOGR. DE AGOSTINI - OFF. GRAP. 1)	1971	EDIT	19.547	16.462	380	335	1.000	1.000	226	- *
GIUSEPPE CITTERIO	1878	ALI	19.290	16.618	381	330	2.046	2.046	638	586
PIBIGAS ITALIANA	1970	PETR	19.318	16.547	382	331	2.500	2.500	-354	-313
UNION CARBIDE ITALIA	1926	CHI	19.292	10.722	383	472	2.000	2.000	3.090	3.191
INDUSTRIA RAFF. OLI MINERALI - I.R.O.M.	1947	PETR	19.281	14.584	384	373	7.000	7.000	1.356	1.339
CEMENTERIA DI MERONE	1925	EDIL	19.191	11.812	385	436	4.000	4.000	2.318	1.413
AMF SASIB	1933	MEC	19.006	13.478	386	395	1.050	1.050	1.918	2.749
CARBOCHIMICA ITALIANA	1971	CHI	18.852	13.124	387	408	3.300	3.300	168	-37
A.L.A. - AZIONARIA LATERIZI ADRIATICA	1962	EDIL	18.579	10.660	388	475	975	975	1.032	744
FIDENZA VETRARIA	1921	EDIL	18.543	12.891	389	415	1.000	1.000	-9	-1
TOTALGAS ITALIANA	1951	PETR	18.507	12.464	390	427	1.000	1.000	697	-12
CIR. CONCERTIE ITALIANE RIUNITE 4)	1905	MAN	18.455	15.420	391	350	2.500	2.500	2.880	2.529
CARROZZERIA BERTONE	1957	MEC	18.422	9.694	392	510	1.500	1.500	-306	-177
SUPERGA	1951	GOM	18.379	15.131	393	355	1.000	1.000	1.574	344
SEIMM - ESERC. IND. MOTO MECCANICHE	1966	MEC	18.242	10.958	394	466	3.750	3.750	-1.187	-692
CARTIERA DI ASCOLI	1961	CART	18.186	12.227	395	430	2.500	2.500	2.286	733
OLIVETTI CONTROLLO NUMERICO	1972	EL	18.165	13.511	396	394	2.000	2.000	13	-6
MILANOTERMICA PULICI	1956	COM	17.971	10.678	397	474	750	750	1.278	-12
ROMANA ZUCCHERO	1898	ALI	17.894	13.419	398	398	4.289	4.289	920	920
ITALIANA SMERIGLIO « S.I.S. »	1905	EDIL	17.873	19.017	399	297	3.075	3.075	573	11
ASPERA MOTORS	1940	MEC	17.867	23.073	400	251	550	550	3.063	4.393

SOCIETÀ ITALIANE

PROPRI				(c) (a+b)		Gradua- toria		UTILE NETTO E AMMORTAMENTO DELL'ESERCIZIO								Numero medio dipendenti ★	
Capitale + Riserve (a+b)		Gradua- toria						Utile netto (c)		Ammortamento (d)		Utile + ammortamento (c+d)		Gradua- toria			
1974 (milioni di lire)	1973 (milioni di lire)	1974	1973 *	1974 %	1973 %	1974	1973 *	1974 (milioni di lire)	1973 (milioni di lire)	1974 (milioni di lire)	1973 (milioni di lire)	1974 (milioni di lire)	1973 (milioni di lire)	1974	1973		
1.371	1.020	507	509	20.8	66.4	50	6	285	677	46	46	331	723	452	322	332	323
6.057	6.043	231	195	2.8	0.1	303	416	172	4	1.285	952	1.457	956	224	274	1.301	1.284
10.000	5.472	145	211	0.1	3.6	402	300	7	196	2.293	1.623	2.300	1.819	152	162	645	669
1.655	3.222	481	319	-79.8	-48.6	560	552	-1.321	-1.567	650	852	-671	-715	527	544	2.047	2.434
1.226	1.000	518	512	20.4	40.3	51	11	250	403	315	309	565	712	389	324	1.036	1.032
2.684	2.632	399	361	20.2	2.1	52	350	541	54	978	708	1.519	762	215	312	675	691
2.146	2.187	443	402	-9.9	-1.8	480	458	-213	-40	1.600	870	1.387	830	236	302	775	764
5.090	5.191	264	222	19.6	14.4	56	93	998	749	613	529	1.611	1.278	205	214	813	792
8.356	8.339	166	138	0.6	0.9	372	384	48	78	3.467	3.396	3.515	3.474	102	87	569	558
6.318	5.413	219	216	18.8	17.8	60	72	1.189	964	2.175	1.561	3.364	2.525	109	115	420	407
2.968	3.799	381	285	7.1	-17.5	190	516	210	-663	703	446	913	-217	315	533	1.417	1.405
3.468	3.263	342	311	30.1	6.3	25	224	1.044	205	1.012	550	2.056	755	162	315	576	577
2.007	1.719	452	439	84.3	10.2	2	147	1.691	175	452	297	2.143	472	157	390	544	527
991	999	539	515	0.3	-0.8	385	449	3	-8	1.232	1.195	1.235	1.187	261	227	1.308	1.248
1.697	988	474	518	-8.1	-1.1	474	454	-138	-11	1.702	1.273	1.564	1.262	213	217	351	361
5.380	5.029	251	231	3.2	17.2	289	75	170	864	245	345	415	1.209	428	224	710	701
1.194	1.323	522	481	45.2	-9.8	10	501	540	-129	523	330	1.063	201	293	485	1.374	1.297
2.574	1.344	407	478	-15.2	-9.3	499	496	-392	-125	437	466	45	341	504	433	2.095	2.154
2.563	3.058	409	331	11.8	-16.2	110	513	302	-496	809	702	1.111	206	282	480	883	899
4.786	3.233	274	318	18.7	20.8	61	55	896	674	1.040	1.111	1.936	1.785	176	168	313	310
2.013	1.994	451	423	4.2	1.0	255	380	85	19	327	219	412	238	429	466	965	971
2.028	738	450	537	0.9	2.2	360	349	19	16	77	79	96	95	498	510	178	182
5.209	5.209	256	221	-4.8	*	451	420	-252	*	52	91	-200	91	516	511	470	450
3.648	3.086	329	329	-36.2	18.6	532	66	-1.322	573	576	1.032	-746	1.605	530	180	1.968	2.029
3.613	4.943	334	237	-12.6	-13.9	487	508	-457	-687	1.070	1.964	613	1.277	374	215	1.104	1.163

★ Compresi i dirigenti. - ● Per mancanza di alcuni dati le graduatorie 1973 sono state fatte su 569 società. - A meno che non sia indicato con opportuna nota il fatturato è al netto degli oneri fiscali. - 1) Dati relativi agli esercizi chiusi rispettivamente il 31-III-75 e il 31-III-74. - 2) Il fatturato comprende le variazioni nel corso dell'esercizio della voce « lavori in corso su commessa ». I dati 1974 (esercizio di 8 mesi) sono stati rapportati a 12 mesi. - 3) Il fatturato comprende le vendite in conto permuta. - 4) I dati 1973 (esercizio di 8 mesi) sono stati rapportati a 12 mesi.

NOTE

SOCIETÀ	Anno costituzione	Settore attività principale	FATTURATO				MEZZI			
			Importo		Graduatoria		Capitale nominale (a)		Riserve e utili non distribuiti (b)	
			1974 (milioni di lire)	1973 (milioni di lire)	1974	1973 *	1974 (milioni di lire)	1973 (milioni di lire)	1974 (milioni di lire)	1973 (milioni di lire)
ZAMBELETTI	1907	FARM	17.759	15.583	401	349	2.100	2.100	743	671
DISTILLERIE ITALIANE	1911	CHI	17.738	10.643	402	476	3.000	3.000	821	52
PURINA ITALIA	1961	ALI	17.704	13.433	403	396	650	650	276	105
FILATURA DI GRIGNASCO	1907	TESS	17.601	13.029	404	411	1.800	1.500	1.440	1.398
RICHARDSON-MERRELL	1935	FARM	17.578	16.890	405	327	1.354	1.354	2.251	2.224
OERLIKON ITALIANA	1) 1948	MEC	17.570	13.405	406	399	1.500	1.500	1.545	401
INDUSTRIE ZIGNAGO S. MARGHERITA ..	2) 1940	TESS	17.566	17.798	407	314	4.000	4.000	337	257
POMINI FARREL	1) 1886	MEC	17.530	14.569	408	374	1.526	1.526	2.101	1.228
METALSA - SOCIETÀ METALLURGICA	1941	MET	17.500	10.500	409	481	350	350	288	126
CARTIERE MILIANI FABRIANO	1906	CART	17.474	11.418	410	452	7.000	7.000	-203	-491
INDUSTRIE CHIMICHE DR. BASLINI	1925	CHI	17.398	8.420	411	541	600	600	2.858	2.319
LANIFICIO DI SOMMA	1916	TESS	17.282	13.791	412	388	1.350	1.350	2.012	1.202
VALDADIGE	1933	EDIL	17.257	12.169	413	432	4.000	3.500	771	380
ITALJOLLY - COMP. ITAL. DEI JOLLY HOTELS	1949	COM	17.256	12.926	414	414	15.000	15.000	587	868
SPICA	1936	MEC	17.243	8.057	415	546	1.000	1.000	377	483
DISTILLERIE F.LLI RAMAZZOTTI	1815	ALI	17.233	14.745	416	368	2.500	2.000	2.083	2.357
I.G.A.V. - IND. GOMMA ARTICOLI VARI ..	1953	MAN	17.184	15.105	417	358	3.330	3.000	2.771	1.459
BORMA	1972	EDIL	17.146	7.016	418	561	3.500	1.500	-106	-7
COMIFAR	3) 1944	COM	17.118	15.368	419	352	450	450	41	38
MOLINI E PASTIFICI ANTONIO AMATO ...	1958	ALI	17.090	12.753	420	421	1.000	1.000	708	644
AQUILA	4) 1934	PETR	17.038	8.695	421	532	10.000	10.000	1.537	138
LUISA SPAGNOLI	1967	MAN	16.953	13.541	422	393	2.200	2.200	1.105	1.040
I.E.M.P.S.A. - IMP. ESP. MATERIE PRIME	1956	COM	16.945	11.589	423	443	1.051	1.000	162	94
ACCIAIERIE FERR. VICENTINE BELTRAME	1949	MET	16.944	9.369	424	515	1.000	1.000	626	546
FABBRICA D'ARMI PIETRO BERETTA	1949	MEC	16.919	13.253	425	406	1.200	1.200	434	246

SOCIETÀ ITALIANE

PROPRI				$\frac{(c)}{(a+b)}$		Graduatoria		UTILE NETTO E AMMORTAMENTO DELL'ESERCIZIO								Numero medio dipendenti	
Capitale + Riserve (a+b)		Graduatoria						Utile netto (c)		Ammortamento (d)		Utile + ammortamento (c+d)		Graduatoria			
1974 (milioni)	1973 (di lire)	1974	1973	1974	1973	1974	1973	1974	1973	1974	1973	1974	1973	1974	1973	1974	1973
2.843	2.771	388	354	34.3	34.6	18	17	976	960	616	498	1.592	1.458	208	193	641	641
3.821	3.052	322	333	6.1	5.0	211	261	233	152	991	389	1.224	541	266	367	202	197
926	755	544	535	-11.8	39.3	485	12	-109	297	107	96	-2	393	508	422	239	221
3.240	2.898	363	343	7.4	6.9	183	200	240	199	825	496	1.065	695	292	327	952	982
3.605	3.578	335	295	9.0	*	153	421	323	*	524	518	847	518	326	374	992	999
3.045	1.901	376	429	10.2	13.4	137	104	310	254	1.120	740	1.430	994	229	264	903	757
4.337	4.257	306	261	2.8	2.1	304	351	122	88	1.352	1.074	1.474	1.162	220	231	1.161	1.293
3.627	2.754	331	355	-6.3	1.9	458	356	-227	52	555	468	328	520	454	373	1.024	1.068
638	476	562	554	30.9	22.5	23	45	197	107	138	108	335	215	451	477	184	184
6.797	6.509	200	184	11.7	4.5	112	275	793	294	794	581	1.587	875	211	294	1.000	988
3.458	2.919	344	340	3.3	2.0	286	353	113	57	904	—	1.017	57	298	514	362	365
3.362	2.552	354	370	8.7	8.5	161	171	291	216	999	583	1.290	799	252	305	912	921
4.771	3.880	276	284	12.6	5.2	105	256	600	202	1.134	807	1.734	1.009	195	261	956	910
15.587	15.868	93	83	1.6	0.1	340	417	246	18	1.770	1.590	2.016	1.608	166	179	1.769	1.627
1.377	1.483	506	461	-58.9	-7.1	551	493	-811	-106	782	335	-29	229	510	470	1.518	1.426
4.583	4.357	286	257	12.0	5.2	109	257	551	226	538	539	1.089	765	287	310	414	425
6.101	4.459	226	253	-8.6	10.2	477	148	-522	455	587	1.082	65	1.537	501	185	795	835
3.394	1.493	352	459	0.2	-6.6	393	487	6	-99	2.079	555	2.085	456	160	398	1.259	1.291
491	488	568	553	4.1	4.3	261	280	20	21	41	20	61	41	503	515	253	256
1.708	1.644	472	445	2.9	4.0	297	288	49	65	282	246	331	311	453	446	279	289
11.537	10.138	117	114	-4.3	-6.5	448	486	-494	-656	2.458	979	1.964	323	173	443	527	528
3.305	3.240	358	314	8.0	8.0	172	180	264	258	231	256	495	514	409	377	1.576	1.609
1.213	1.094	521	502	12.3	1.7	106	365	149	19	280	90	429	109	426	506	130	130
1.626	1.546	484	455	25.6	10.9	35	135	417	168	809	257	1.226	425	265	409	327	299
1.634	1.446	483	464	-1.5	0.7	436	389	-25	10	396	276	371	286	446	452	1.385	1.358

* Compresi i dirigenti. - ● Per mancanza di alcuni dati le graduatorie 1973 sono state fatte su 569 società. - A meno che non sia indicato con opportuna nota il fatturato è al netto degli oneri fiscali. - 1) Il fatturato comprende le variazioni del corso dell'esercizio della voce « lavori in corso su commessa ». - 2) La diminuzione del fatturato 1974 è dovuta allo scorporo dell'attività lattiero-casearia apportata alla S.A.L.P.A.T. di Trieste nel corso dell'esercizio. - 3) Costituita nel 1944, trasformata in S.p.A. nel 1959. - 4) Il fatturato comprende il compenso di lavorazione per conto terzi.

NOTE

SOCIETÀ	Anno costituzione	Settore attività principale	FATTURATO				MEZZI			
			Importo		Graduatoria		Capitale nominale (a)		Riserve e utili non distribuiti (b)	
			1974 (milioni di lire)	1973 (milioni di lire)	1974	1973	1974 (milioni di lire)	1973 (milioni di lire)	1974 (milioni di lire)	1973 (milioni di lire)
					*	*				
ITALIANA ADDITIVI CARBURANTI - SIAC	1966	CHI	16.765	12.032	426	434	1.200	1.200	2.249	1.250
COSTRUZ. MECC.Industr. GENOVESI ¹⁾	1967	MEC	16.759	13.195	427	407	3.800	3.800	2.292	1.251
AGRATI - GARELLI	1960	EL	16.750	11.230	428	458	1.000	1.000	1.582	1.159
ORSI MANGELLI - SAOM - SIDAC	1925	TESS	16.657	12.482	429	426	7.000	7.000	1.678	985
CALZATURIFICIO DI VARESE	1899	MAN	16.640	13.265	430	405	2.625	2.625	312	267
COGNETEX - COGNE MACCHINE TESSILI ..	1971	MEC	16.491	11.348	431	455	7.500	7.500	53	22
FIMI	1929	EL	16.456	9.753	432	505	600	600	111	353
COTONIFICIO PIETRO BELLORA	1938	TESS	16.421	11.545	433	446	2.217	2.062	341	117
GENERALE MANGIMI - S.G.M.	1961	ALI	16.421	13.894	434	385	500	500	847	651
NEOFIL	1965	TESS	16.384	8.544	435	538	1.000	1.000	334	—
COMONT - COSTRUZIONI E MONTAGGI...	1933	MEC	16.370	15.715	436	344	1.000	1.000	—	95
FERROCEMENTO - COSTRUZ. LAV. PUBBL.	1932	COP	16.312	11.769	437	438	1.000	1.000	1.717	912
LANDIS & GYR	1942	EL	16.244	12.435	438	428	962	962	145	405
INDUSTRIA TESSILE G. BASSETTI	1970	TESS	16.213	11.051	439	463	1.900	1.450	75	41
FORNI IMP. IND. INGG. DE BARTOLOMEIS	1921	COP	16.200	13.425	440	397	1.000	1.000	713	639
SUPERPILA	1917	EL	16.197	13.600	441	392	2.460	2.460	943	1.327
COMPAGNIA ITALIANA FORME ACCIAIO ..	1928	MEC	16.197	12.407	442	429	1.000	900	855	292
SANT'ANDREA NOVARA	1928	MEC	16.097	11.561	443	445	2.000	1.500	1.343	1.442
TICOSA	1904	TESS	16.045	12.756	444	420	1.050	1.050	3.405	1.570
COGECO - COMP. GENERALE COSTRUZIONI	1945	COP	15.978	17.367	445	320	2.500	2.500	1.641	225
OFFICINE FRATELLI BERTOLI FU RODOLFO	1940	MET	15.914	10.889	446	469	2.000	2.000	653	307
STABILIMENTI MECCANICI VM	1961	MEC	15.709	8.937	447	526	2.800	2.800	-680	-187
CODELFA - COSTRUZIONI DEL FAVERO ¹⁾	1963	COP	15.666	20.329	448	275	1.050	1.050	1.062	60
SAIAG - INDUSTRIA ARTICOLI GOMMA ...	1935	GOM	15.612	9.737	449	506	3.200	1.920	1.200	930
FERRARI - ES. FABBR. AUTOM. E CORSE	1960	MEC	15.599	14.889	450	363	1.000	1.000	1.360	467

★ Compresi i dirigenti. - ● Per mancanza di alcuni dati le graduatorie 1973 sono state fatte su 569 società. - A meno che non sia indicato con opportuna nota il fatturato è al netto degli oneri fiscali. -
NOTE 1) Il fatturato comprende le variazioni nel corso dell'esercizio della voce « lavori in corso su com-

SOCIETÀ ITALIANE

PROPRI				(c) (a+b)		Graduatoria		UTILE NETTO E AMMORTAMENTO DELL'ESERCIZIO								Numero medio dipendenti ★	
Capitale + Riserve (a+b)		Graduatoria						Utile netto (c)		Ammortamento (d)		Utile + ammortamento (c+d)		Graduatoria			
1974 (milioni di lire)	1973 (milioni di lire)	1974	1973 *	1974 %	1973 %	1974	1973 *	1974 (milioni di lire)	1973 (milioni di lire)	1974 (milioni di lire)	1973 (milioni di lire)	1974 (milioni di lire)	1973 (milioni di lire)	1974	1973 *	1974	1973
3.449	2.450	347	380	9.9	12.2	142	117	341	300	740	740	1.081	1.040	288	254	163	159
6.092	2.549	228	372	-72.4	-54.8	559	557	-4.409	-1.397	638	641	-3.771	-756	557	545	1.251	1.343
2.582	2.159	406	406	12.7	-6.9	101	490	328	-150	512	298	840	148	328	499	602	602
5.322	6.015	254	197	8.4	-13.8	165	507	446	-832	870	1.020	1.316	188	247	488	1.334	1.332
2.937	2.892	383	344	8.8	8.5	159	172	257	246	555	381	812	627	333	349	958	963
7.553	7.522	185	156	0.7	0.4	368	401	51	31	853	514	904	545	316	366	946	801
711	953	554	521	8.0	-25.4	173	530	57	-242	66	71	123	-171	494	530	785	785
2.558	2.179	410	403	0.3	-2.2	386	464	7	-47	684	444	691	397	360	420	927	904
1.347	1.151	509	496	-18.6	-36.0	505	543	-250	-414	226	201	-24	-213	509	532	221	224
1.334	1.000	513	513	94.4	33.5	1	19	1.259	335	1.246	1.607	2.505	1.942	141	153	408	302
1.000	1.095	537	501	-140.1	-80.4	571	565	-1.401	-880	475	428	-926	-452	533	537	1.599	1.799
2.717	1.912	395	427	9.5	9.5	145	156	258	182	599	665	857	847	323	299	1.135	1.165
1.107	1.367	529	475	0.8	-19.0	363	519	9	-260	572	368	581	108	385	507	1.456	1.383
1.975	1.491	456	460	6.5	2.3	200	347	128	34	797	294	925	328	312	439	580	602
1.713	1.639	471	447	5.7	8.2	221	177	98	134	290	238	388	372	438	427	838	768
3.403	3.787	351	286	22.2	10.8	46	138	756	410	837	878	1.593	1.288	207	213	1.003	951
1.855	1.192	463	492	10.8	22.0	126	47	200	262	188	70	388	332	439	437	310	304
3.343	2.942	356	338	0.3	-3.4	387	471	10	-99	388	292	398	193	433	486	1.391	1.315
4.455	2.620	298	362	-1.3	11.5	432	126	-59	302	1.021	564	962	866	305	296	795	752
4.141	2.725	312	358	-14.4	6.3	494	225	-595	173	341	575	-254	748	518	318	1.227	1.489
2.653	2.307	403	392	12.2	12.4	107	112	323	287	930	961	1.253	1.248	257	219	684	686
2.120	2.613	444	364	-11.7	-18.9	484	518	-248	-493	491	526	243	33	471	517	861	765
2.112	1.110	445	500	19.7	22.9	55	42	417	254	702	582	1.119	836	280	300	957	1.215
4.400	2.850	301	349	9.2	7.8	150	184	406	222	1.146	444	1.552	666	214	332	1.088	1.064
2.360	1.467	425	463	-4.7	1.5	450	369	-110	22	825	636	715	658	352	337	794	915

nessa ». - 2) I dati 1973 (esercizio di 10 mesi) sono stati rapportati a 12 mesi. - 3) I dati 1974 (esercizio di 9 mesi) sono stati rapportati a 12 mesi. - 4) Dati relativi agli esercizi chiusi rispettivamente il 28-11-75 (esercizio di 14 mesi) e il 31-XII-73 (esercizio di 10 mesi) i cui dati sono stati rapportati a 12 mesi.

SOCIETÀ	Anno costituzione	Settore attività principale	FATTURATO				MEZZI			
			Importo		Graduatoria		Capitale nominale (a)		Riserve e utili non distribuiti (b)	
			1974	1973	1974	1973	1974	1973	1974	1973
			(milioni di lire)	(milioni di lire)	*	*	(milioni di lire)	(milioni di lire)	(milioni di lire)	(milioni di lire)
FONDERIE E OFFICINE DI SARONNO	1929	MEC	15.564	8.499	451	540	1.300	1.300	968	646
ISTITUTO DE ANGELI	1929	FARM	15.536	15.126	452	356	1.550	1.550	1.951	1.643
VOXSON - FABBR. APP. RADIO E TELEV. 1)	1951	EL	15.522	18.465	453	304	1.710	3.000	8.917	2.033
KELLY ITALIANA	1960	EL	15.381	11.993	454	435	1.150	1.150	- 257	- 261
FRATELLI BENELLI	1967	MEC	15.380	11.100	455	462	2.090	2.090	- 469	- 414
NUOVA SAN GIORGIO	1954	MEC	15.272	7.454	456	557	2.000	10.000	—	- 4.867
RIVOIRA	1947	CHI	15.195	11.367	457	454	2.000	2.000	1.153	475
CGR - GENERAY	1961	EL	15.052	9.145	458	521	2.300	2.300	149	63
SIMMEL - INDUSTRIE MECCANICHE 4)	1948	MEC	15.000	11.798	459	437	1.500	1.500	3.077	3.075
IMPRESA CASTELLI - COSTRUZ. EDILIZIE	1950	EDIL	15.000	10.500	460	482	800	600	717	40
ANGST + PFISTER	1948	COM	14.976	9.989	461	496	1.800	1.800	1.355	220
SALOV - LUCCHESI OLII E VINI	1919	ALI	14.945	10.037	462	494	500	500	273	259
ITALIANA OLEODOTTO TRANSALPINO	1964	COP	14.929	13.974	463	384	9.800	9.800	- 545	- 1.836
ALCAN ALLUMINIO ITALIANO	1917	MET	14.867	10.640	464	477	1.680	1.680	403	- 36
SIPRA - ITALIANA PUBBLICITÀ	1926	COM	14.830	12.946	465	413	1.000	1.000	2.064	280
GIULIO FIOCCHI	1932	MEC	14.816	9.736	466	507	900	900	2.222	2.076
MOLINO PASTIF. DI PONTE S. GIOVANNI	1907	ALI	14.771	12.662	467	423	975	975	266	186
CARTIERE BOSSO	1906	CART	14.700	8.123	468	545	4.000	4.000	- 1.023	- 1.126
SIAI MARCHETTI	1915	MEC	14.676	8.346	469	542	100	1.000	2.138	- 144
FMI - MECFOND	1966	MEC	14.652	10.449	470	484	5.000	5.000	- 1	- 24
LAMBORGHINI TRATTORI	1972	MEC	14.602	9.186	471	519	1.000	1.000	59	—
I.C.O.R.I. - IMPR. COSTRUZ. E RICOSTRUZ.	1947	COP	14.583	12.203	472	431	675	675	1.911	1.284
GIOVANNI CRESPI	1953	CHI	14.393	10.786	473	470	1.000	1.000	747	719
WORTHINGTON	1922	MEC	14.359	11.278	474	457	2.373	2.373	1.278	930
CANTIERE NAVALE BREDA	1947	MEC	14.327	12.689	475	422	4.000	2.730	- 379	- 384

★ Compresi i dirigenti. - ● Per mancanza di alcuni dati le graduatorie 1973 sono state fatte su 569 società. - A meno che non sia indicato con opportuna nota il fatturato è al netto degli oneri fiscali. - D) Dati relativi agli esercizi chiusi rispettivamente il 31-III-75 e il 31-III-74. - 2) I dati 1974 (esercizio

SOCIETÀ ITALIANE

PROPRI				(c) (a+b)		Gradua- toria		UTILE NETTO E AMMORTAMENTO DELL'ESERCIZIO								Numero medio dipendenti ★	
Capitale + Riserve (a+b)		Gradua- toria						Utile netto (c)		Ammortamento (d)		Utile + ammortamento (c+d)		Gradua- toria			
1974 (milioni di lire)	1973	1974	1973	1974	1973	1974	1973	1974	1973	1974	1973	1974	1973	1974	1973	1974	1973
2.268	1.946	431	426	1.1	5.9	356	236	24	115	363	213	387	328	440	440	586	562
3.501	3.193	339	323	0.8	11.0	364	131	28	350	537	421	565	771	390	309	1.034	1.034
10.627	5.033	128	230	-63.0	-6.8	554	488	-6.699	-340	428	244	-6.271	-96	561	528	1.904	1.980
893	889	545	527	4.1	0.3	262	406	37	3	219	228	256	231	466	469	660	666
1.621	1.676	485	443	8.4	-3.3	166	470	136	-55	474	266	610	211	375	479	693	672
2.000	5.133	453	226	-214.8	-92.9	572	566	-4.296	-4.771	1.476	1.168	-2.820	-3.603	552	562	774	713
3.153	2.475	365	377	8.8	21.9	160	48	279	541	1.030	912	1.309	1.453	248	195	815	737
2.449	2.363	417	388	7.1	3.6	191	301	175	86	269	183	444	269	423	455	684	615
4.577	4.575	287	248	5.9	3.3	215	314	271	152	940	497	1.211	649	268	340	862	737
1.517	640	496	542	8.0	29.7	174	25	121	190	341	269	462	459	418	396	519	720
3.155	2.020	364	418	18.4	13.1	63	105	582	265	170	133	752	398	343	418	411	382
773	759	551	534	10.2	6.6	138	210	79	50	135	125	214	175	476	492	110	107
9.255	7.964	155	147	3.8	16.2	270	84	350	1.291	3.312	2.759	3.662	4.050	97	75	112	111
2.083	1.644	446	446	28.6	16.5	28	80	596	272	242	145	838	417	330	412	373	386
3.064	1.280	375	484	2.0	4.3	325	281	60	55	91	105	151	160	489	496	636	639
3.122	2.976	369	337	11.2	10.3	118	145	350	307	942	787	1.292	1.094	251	246	1.177	1.147
1.241	1.161	516	494	5.8	7.7	218	187	72	89	216	315	288	404	460	415	299	282
2.977	2.874	379	347	22.1	7.1	47	198	659	203	1.181	546	1.840	749	188	317	354	353
2.238	856	435	529	-6.7	-67.1	465	562	-150	-574	838	694	688	120	361	504	1.952	1.835
4.999	4.976	270	234	-99.0	-95.0	567	567	-4.950	-4.728	415	748	-4.535	-3.980	558	565	1.360	1.382
1.059	1.000	532	514	3.1	3.2	291	321	33	32	340	140	373	172	444	493	372	329
2.586	1.959	405	424	15.7	21.0	76	54	406	411	1.106	711	1.512	1.122	216	237	1.083	1.066
1.747	1.719	469	440	10.8	3.7	127	295	189	63	273	242	462	305	419	447	428	415
3.651	3.303	328	308	22.8	19.4	43	63	833	641	659	459	1.492	1.100	217	242	713	643
3.621	2.346	333	389	-1.3	0.2	433	408	-46	5	710	352	664	357	365	430	2.427	2.054

di 9 mesi) sono stati rapportati a 12 mesi. - 3) I dati 1973 (esercizio di 8 mesi) sono stati rappor-
tati a 12 mesi. - 4) Il fatturato comprende le variazioni nel corso dell'esercizio della voce « lavori in
corso su commessa ». - 5) I dati 1973 (esercizio di 22 mesi) sono stati rapportati a 12 mesi.

SOCIETÀ	Anno costituzione	Settore attività principale	FATTURATO				MEZZ			
			Importo		Graduatoria		Capitale nominale (a)		Riserve e utili non distribuiti (b)	
			1974	1973	1974	1973	1974	1973	1974	1973
			(milioni di lire)	(di lire)		*	(milioni di lire)	(di lire)	(milioni di lire)	(di lire)
ACCIAIERIE DI MODENA	1973	MET	14.323	10.292	476	488	2.500	2.500	330	16
FRETTE	1906	TESS	14.301	10.591	477	479	1.700	1.500	491	329
MACCHINGRAF	1964	MEC	14.288	11.586	478	444	500	500	144	82
O.ME.CA. - OFFICINE MECC. CALABRESI	1961	MEC	14.228	6.283	479	566	1.000	1.000	134	254
ALFA LAVAL	1911	MEC	14.167	12.651	480	424	900	900	1.778	1.252
SCHINDLER	1) 1955	MEC	14.116	10.946	481	467	3.750	3.750	680	440
PFIZER ITALIANA	1956	FARM	14.108	12.881	482	417	2.610	1.500	3.092	4.099
MARCHON ITALIANA	1956	CHI	14.075	9.215	483	518	100	100	3.873	3.531
ITAL-LAMIERE PRODOTTI SIDERURGICI ...	1955	COM	14.035	11.497	484	449	500	500	984	274
AERIMPIANTI	1) 1962	EL	14.000	11.182	485	460	1.000	1.000	-152	-104
SAVID	1957	CHI	13.986	9.315	486	513	900	900	738	487
FAB. AUT. ISOTTA FRASCHINIE MOT. BRED A	1904	MEC	13.959	10.627	487	478	5.000	4.000	176	389
SICULA OCEANICA - SIOSA	1955	TRA	13.886	12.819	488	419	2.000	2.000	2.734	262
ZAMBON	1938	FARM	13.841	11.441	489	451	2.483	2.483	965	391
VETROBEL	1962	EDIL	13.813	9.865	490	500	3.300	3.300	-595	-893
STABILIMENTI PAPA	2) 1954	MAN	13.808	14.201	491	383	510	510	609	577
SABIEM - BOLOGNESE IND. ELETTROMECC. 1)	1918	EL	13.799	11.314	492	456	3.000	2.000	72	69
DARDANIO MANULI	1949	EL	13.736	11.507	493	448	5.000	5.000	2.928	1.771
ROLLER	1960	MEC	13.705	10.439	494	485	800	400	542	20
ARSENALE TRIESTINO - SAN MARCO	1940	MEC	13.680	12.871	495	418	1.500	1.300	3.048	1.104
COMPAGNIA ELETTROTECNICA ITALIANA	1940	EL	13.612	8.674	496	533	800	800	327	129
CARMINATI INDUSTRIE TESSILI	1951	TESS	13.540	11.672	497	441	2.700	2.700	-248	-333
INGG. LINO E ITO DEL FAVERO	1) 1971	COP	13.479	10.297	498	487	750	750	464	330
ESSEX (ITALIA)	1962	FARM	13.448	10.897	499	468	1.260	1.260	1.165	919
LUIGI FONTANA & C.	1881	EDIL	13.448	10.691	500	473	1.181	1.181	1.150	1.277

SOCIETÀ ITALIANE

PROPRI				(c)		Graduatoria		UTILE NETTO E AMMORTAMENTO DELL'ESERCIZIO								Numero medio dipendenti	
Capitale + Riserve (a+b)		Graduatoria		(a+b)		Graduatoria		Utile netto (c)		Ammortamento (d)		Utile + ammortamento (c+d)		Graduatoria		★	
1974 (milioni di lire)	1973 (milioni di lire)	1974	1973	1974 %	1973 %	1974	1973	1974 (milioni di lire)	1973 (milioni di lire)	1974 (milioni di lire)	1973 (milioni di lire)	1974 (milioni di lire)	1973 (milioni di lire)	1974	1973	1974	1973
2.830	2.516	390	373	0,8	5,2	365	258	22	131	202	235	224	366	474	429	487	461
2.191	1.829	440	435	18,3	16,1	64	85	400	294	257	176	657	470	368	391	660	672
644	582	561	548	2,5	-21,1	313	524	16	-123	88	92	104	-31	497	525	197	200
1.134	1.254	526	487	-16,8	-9,5	501	499	-190	-119	157	116	-33	-3	511	522	635	556
2.678	2.152	401	407	11,8	14,3	111	95	316	308	383	296	699	604	359	350	403	364
4.430	4.190	300	266	1,7	6,4	336	217	77	269	277	322	354	591	448	354	1.137	1.123
5.702	5.599	243	210	2,1	1,8	321	362	118	103	127	101	245	204	470	481	527	546
3.973	3.631	315	293	4,0	5,3	266	254	159	192	151	147	310	339	455	434	359	325
1.484	774	497	533	1,8	20,5	332	57	27	159	274	122	301	281	457	454	141	140
848	896	547	525	-3,1	-5,5	443	482	-26	-49	35	27	9	-22	507	524	438	448
1.638	1.387	482	472	15,6	16,5	79	81	255	229	486	335	741	564	345	360	402	416
5.176	4.389	260	256	-1,4	-4,9	435	479	-73	-213	1.229	653	1.156	440	275	404	994	966
4.734	2.262	279	395	1,8	114,3	333	3	85	2.586	2.570	2.505	2.655	5.091	133	56	500	536
3.448	2.874	348	348	-6,3	9,0	459	166	-217	260	733	631	516	891	406	288	721	719
2.705	2.407	398	384	-81,3	12,3	561	115	-2.198	297	806	802	-1.392	1.099	544	244	883	847
1.119	1.087	528	503	4,2	2,9	256	325	47	32	325	317	372	349	445	432	1.162	1.208
3.072	2.069	373	415	-41,0	4,2	537	285	-1.259	87	173	248	-1.086	335	539	436	1.203	1.164
7.928	6.771	179	174	1,5	7,5	343	191	118	509	475	447	593	956	380	275	532	539
1.342	420	512	556	12,7	31,4	102	21	170	132	86	57	256	189	467	487	389	358
4.548	2.404	289	385	-48,8	-52,2	542	556	-2.218	-1.256	315	289	-1.903	-967	547	547	1.760	1.815
1.127	929	527	524	15,5	10,2	80	149	175	95	294	174	469	269	416	456	1.402	1.224
2.452	2.367	415	386	-1,1	3,6	430	302	-27	85	567	545	540	630	399	346	1.355	1.427
1.214	1.080	520	504	51,4	23,1	7	41	624	249	376	403	1.000	652	300	338	868	735
2.425	2.179	420	404	-1,3	11,3	434	128	-32	246	400	110	368	356	447	431	394	379
2.331	2.458	427	379	3,1	2,8	292	329	72	70	325	242	397	312	435	445	468	456

★ Compresi i dirigenti. - ● Per mancanza di alcuni dati le graduatorie 1973 sono state fatte su 569 società. - A meno che non sia indicato con opportuna nota il fatturato è al netto degli oneri fiscali. - 1) Il fatturato comprende le variazioni nel corso dell'esercizio della voce « lavori in corso su commessa ». - 2) Costituita nel 1954 come Stabilimenti Pava per l'Industria del Legno, ha assunto l'attuale ragione sociale nel 1961.

NOTE

SOCIETÀ	Anno costituzione	Settore attività principale	FATTURATO				MEZZ			
			Importo		Graduatoria		Capitale nominale (a)		Riserve e utili non distribuiti (b)	
			1974 (milioni di lire)	1973 (milioni di lire)	1974	1973 *	1974 (milioni di lire)	1973 (milioni di lire)	1974 (milioni di lire)	1973 (milioni di lire)
OFFICINE ALLESTIM. E RIPARAZ. NAVI 1)	1924	MEC	13.337	11.106	501	461	1.010	1.010	361	139
DIPENTA	1956	COP	13.326	9.076	502	523	1.300	1.300	2.861	112
VETRERIA ING. LUIGI BORMIOLI	1955	EDIL	13.276	9.810	503	502	1.000	1.000	982	440
ANTONIO FARINA	1970	COM	13.235	9.691	504	511	1.700	1.225	366	212
PORETTI	1922	ALI	13.233	10.176	505	492	3.300	2.800	143	91
GRUPPO INDUSTRIE ALIMENTARI	1961	ALI	13.016	11.749	506	440	3.100	3.100	-594	-541
FERRIERE S. ANNA	1960	MET	12.969	6.484	507	565	1.000	1.000	814	432
ESERCIZIO BACINI NAPOLETANI	1954	MEC	12.960	9.154	508	520	3.300	6.000	1.183	-2.341
GIUSEPPE FELTRINELLI & C.	1939	COM	12.949	9.722	509	508	2.363	1.890	313	19
ISTITUTO ROMANO BENI STABILI	1904	EDIL	12.848	14.817	510	366	30.000	30.000	17.000	4.392
OFFICINE MECC. GIOVANNI CERUTTI ...	1950	MEC	12.833	8.872	511	528	900	900	1.887	1.117
WALWORTH ALOYCO & GROVE INT. ... 1)	1961	MEC	12.814	13.398	512	401	1.094	1.094	1.313	1.493
IMEC CONFEZIONI	1960	MAN	12.785	8.638	513	535	992	992	1.275	892
HELVETIA INDUSTR. PRODOTTI ALIMENTARI	1911	ALI	12.748	7.503	514	556	1.000	1.000	186	19
ALIMENTARI COLOMBANI POMPOSA	1972	ALI	12.693	9.256	515	517	1.700	1.700	20	-136
CERAMICHE INDUSTRIALI SASSOLESI - CISA	1954	EDIL	12.660	7.928	516	549	1.900	1.900	2.454	1.622
TERME DI RECOARO	1962	ALI	12.652	10.455	517	483	1.000	1.000	404	146
MOSSI E GHISOLFI - CONTENITORI ITALIA	1963	CHI	12.632	8.514	518	539	2.500	2.500	-1.562	-5
PAOLO AGNESI E FIGLI - MOLINI E PASTIF.	1824	ALI	12.628	9.092	519	522	272	272	708	-19
ITALIANA KELLER	1934	CHI	12.597	9.816	520	501	550	550	448	442
ELIOLONA	1934	TESS	12.449	9.910	521	499	1.600	1.000	845	406
CALPAK	1960	ALI	12.441	8.638	522	536	800	800	229	130
GAETA INDUSTRIE PETROLI	1953	PETR	12.261	10.528	523	480	9.000	9.000	-133	-1.283
DAVIDE LAZZARONI & C.	1960	ALI	12.225	10.029	524	495	665	665	911	404

SOCIETÀ ITALIANE

PROPRI				(c) (a+b)		Gradua- toria		UTILE NETTO E AMMORTAMENTO DELL'ESERCIZIO								Numero medio dipendenti ★	
Capitale + Riserve (a+b)		Gradua- toria						Utile netto (c)		Ammortamento (d)		Utile + ammortamento (c+d)		Gradua- toria			
1974 (milioni)	1973 di lire)	1974	1973 *	1974 %	1973 %	1974	1973 *	1974 (milioni)	1973 di lire)	1974 (milioni)	1973 di lire)	1974 (milioni)	1973 di lire)	1974	1973 *	1974	1973
1.371	1.149	508	497	-1.8	2.8	439	330	-25	32	572	548	547	580	396	356	785	767
4.161	1.412	311	469	5.6	14.9	224	89	232	210	395	473	627	683	372	328	1.537	1.155
1.982	1.440	455	465	5.4	7.4	228	193	108	106	1.126	780	1.234	886	262	291	746	754
2.066	1.437	448	466	3.1	7.6	293	188	64	109	65	48	129	157	493	497	191	181
3.443	2.891	349	345	0.1	0.4	403	402	5	11	1.014	999	1.019	1.010	297	260	327	325
2.506	2.559	413	369	—	—	417	432	—	—	293	463	293	463	458	395	189	191
1.814	1.432	465	467	5.4	5.4	229	249	98	77	706	302	804	379	335	425	271	253
4.483	3.659	295	291	-9.0	-5.5	479	483	-405	-200	471	435	66	235	500	467	1.589	1.478
2.676	1.909	402	428	-14.0	6.3	493	226	-374	120	35	114	-339	234	521	468	180	191
17.000	34.392	29	36	4.4	6.1	249	231	2.081	2.088	*	—	2.081	2.088	161	145	118	120
2.787	2.017	392	419	1.3	3.4	347	310	36	68	391	579	427	647	427	341	811	817
2.407	2.587	422	367	31.8	-7.0	21	491	766	-181	710	669	1.476	488	219	386	891	874
2.267	1.884	432	430	14.2	10.9	86	136	322	206	127	131	449	337	422	435	842	865
1.186	1.019	523	510	0.8	3.3	366	315	10	34	175	229	185	263	480	457	453	388
1.720	1.564	470	454	1.4	10.0	345	150	24	156	247	246	271	402	462	417	223	220
4.354	3.522	303	297	6.5	20.2	201	58	285	712	1.711	388	1.996	1.100	169	243	842	778
1.404	1.146	501	498	-30.3	0.5	524	397	-426	6	1.014	783	588	789	381	308	941	891
938	2.495	542	376	-2.5	-62.4	442	559	-23	-1.558	1.004	1.224	981	-334	301	536	791	842
980	253	540	567	-27.6	2.0	518	354	-270	5	197	289	-73	294	513	450	422	406
998	992	538	517	2.1	0.9	322	385	21	9	324	195	345	204	450	482	748	788
2.445	1.406	418	470	8.0	10.5	175	141	195	147	516	319	711	466	355	393	432	461
1.029	930	533	523	19.9	10.5	53	142	205	98	289	202	494	300	410	449	260	225
8.867	7.717	161	150	-0.9	2.6	248	336	-81	202	1.360	2.500	1.279	2.702	253	108	257	252
1.576	1.069	489	506	-5.4	22.8	454	43	-85	244	269	271	184	515	481	376	990	977

★ Compresi i dirigenti. - ● Per mancanza di alcuni dati le graduatorie 1973 sono state fatte su 369 società. - A meno che non sia indicato con opportuna nota il fatturato è al netto degli oneri fiscali. -

NOTE D) Il fatturato comprende le variazioni nel corso dell'esercizio della voce « lavori in corso su commessa ».

SOCIETÀ	Anno costituzione	Settore attività principale	FATTURATO				MEZZ			
			Importo		Graduatoria		Capitale nominale (a)		Riserve e utili non distribuiti (b)	
			1974 (milioni di lire)	1973 (milioni di lire)	1974	1973 *	1974 (milioni di lire)	1973 (milioni di lire)	1974 (milioni di lire)	1973 (milioni di lire)
IMPRESA COSTRUZIONI GEN. ING. RECCHI	1959	COP	12.060	11.007	525	464	1.000	1.000	1.202	863
TUBETTIFICIO LIGURE	1973	MET	12.055	7.780	526	552	1.298	798	- 163	—
BREDA FUCINE	1951	MEC	11.992	10.258	527	490	10.000	7.000	1.495	1.598
ASSOCIATED ENGINEERING ITALY	1959	MEC	11.961	8.972	528	525	2.000	2.000	916	255
MINERARIA SILIUS	1952	MET	11.799	8.047	529	548	548	548	2.374	2.374
BROOKE BOND LIEBIG ITALIANA	1932	ALI	11.760	9.936	530	498	1.400	1.240	1.155	1.233
ADRIATICA MEDICINALI	1947	COM	11.700	11.200	531	459	400	200	374	229
ITALSTRADE APPALTI - ISA	1948	COP	11.713	12.516	532	425	500	500	321	254
CARBOLIO	1947	COM	11.675	11.481	533	450	500	500	132	126
SITA	1912	TRA	11.581	10.214	534	491	5.000	5.000	—	2.000
ZUEGG	1937	ALI	11.520	9.548	535	512	1.500	1.500	299	184
CARTIERA FEDRIGONI & C.	1888	CART	11.494	7.133	536	559	2.400	2.400	710	50
CENTRO ALLUMINIO - ALUCENTRO	1965	MET	11.412	6.182	537	568	4.500	4.500	19	2
SOILAX	1963	CHI	11.400	7.000	538	562	100	100	454	426
RCA	1951	EL	11.367	11.532	539	447	500	500	190	100
REGGIANE - OFF. MECCANICHE ITAL. 1)	1904	MEC	11.268	8.057	540	547	2.500	2.500	633	101
FINCOSIT	1929	EDIL	11.235	12.167	541	433	1.000	1.000	- 301	5
PHILLIPS CARBON BLACK ITALIANA	1959	CHI	11.216	6.245	542	567	1.100	1.100	590	284
O.M.C.S.A. - OFF. MECCANICHE CIGARDI	1939	MEC	11.156	9.381	543	514	900	900	444	599
REGGIANI	1935	TESS	11.092	10.990	544	465	2.000	2.000	- 2	- 2
MIZAR	1972	TESS	11.063	13.783	545	389	500	510	*	- 105
PETROLIFERA ITALIANA	1905	PETR	11.015	6.720	546	564	2.040	2.040	1.279	1.384
ACCIAIERIE CREUSOT-LOIRE	1928	COM	10.988	7.742	547	553	500	500	885	438
S.I.P.E. NOBEL	1923	CHI	10.987	7.085	548	560	1.139	1.627	- 34	- 3

★ Compresi i dirigenti. - ● Per mancanza di alcuni dati le graduatorie 1973 sono state fatte su 569 società. - A meno che non sia indicato con opportuna nota il fatturato è al netto degli oneri fiscali. - 1) Il fatturato comprende le variazioni nel corso dell'esercizio della voce « lavori in corso su commessa ». - 2) Il fatturato e il

SOCIETÀ ITALIANE

PROPRI				(c) (a+b)		Gradua- toria		UTILE NETTO E AMMORTAMENTO DELL'ESERCIZIO								Numero medio dipendenti ★	
Capitale + Riserve (a+b)		Gradua- toria						Utile netto (c)		Ammortamento (d)		Utile + ammortamento (c+d)		Gradua- toria			
1974	1973	1974	1973	1974	1973	1974	1973	1974	1973	1974	1973	1974	1973	1974	1973	1974	1973
(milioni di lire)		°		%	%	°		(milioni di lire)		(milioni di lire)		(milioni di lire)		°			
2.202	1.863	437	432	5.8	18.2	219	70	127	339	402	567	529	906	403	287	1.244	1.353
1.135	798	525	530	-32.4	-20.4	528	523	-368	-163	633	391	265	228	464	473	1.028	998
11.495	8.598	118	136	-1.6	—	438	433	-181	—	751	575	570	575	387	357	958	935
2.916	2.255	386	397	12.9	11.0	99	132	377	247	478	469	855	716	325	323	960	923
2.922	2.922	385	339	—	—	418	434	—	—	644	464	644	464	370	394	556	580
2.555	2.473	411	378	3.5	5.4	280	250	90	134	130	115	220	249	475	462	489	491
774	429	550	555	-0.6	12.4	425	113	-5	53	120	18	115	71	496	512	189	177
821	754	548	536	11.0	12.9	121	106	90	97	91	118	181	215	482	478	993	1.042
632	626	564	545	10.8	6.4	128	218	68	40	65	60	133	100	492	509	49	49
5.000	7.000	269	169	-30.8	-39.5	525	545	-1.542	-2.764	1.328	522	-214	-2.242	517	556	2.583	2.537
1.799	1.684	466	442	13.6	7.3	91	197	244	123	527	369	771	492	339	384	356	350
3.110	2.450	371	381	1.8	1.9	334	357	55	46	501	513	556	559	393	363	480	479
4.519	4.502	293	250	1.9	0.4	328	403	88	17	1.027	907	1.115	924	281	282	293	228
554	526	565	549	-68.4	64.1	557	7	-379	337	116	76	-263	413	519	413	356	346
690	600	557	546	66.1	75.5	4	4	456	453	297	229	753	682	342	329	489	511
3.133	2.601	367	365	0.7	1.7	369	366	22	44	246	260	268	304	463	448	800	758
699	1.005	555	511	14.4	-30.4	84	536	101	-306	245	341	346	35	449	516	715	711
1.690	1.384	475	473	15.8	8.5	75	173	267	117	799	350	1.066	467	291	392	139	139
1.344	1.499	510	457	-6.2	-18.3	456	517	-83	-275	233	383	150	108	490	508	826	899
1.998	1.998	454	421	-32.3	—	527	435	-646	—	1.058	1.120	412	1.120	430	238	1.153	1.219
500	405	567	557	-57.4	-37.3	548	544	-287	-151	494	473	207	322	477	444	334	351
3.319	3.424	357	303	5.6	-3.1	225	469	185	-105	1.003	394	1.188	289	271	451	217	226
1.385	938	505	522	3.8	9.8	271	151	53	92	95	89	148	181	491	490	174	166
1.105	1.624	530	449	11.6	-31.9	113	538	128	-518	437	300	565	-218	391	534	596	616

Numero medio dei dipendenti sono dati consolidati con la consociata Fluorsid, mentre le cifre della situazione patrimoniale e del conto profitti e perdite si riferiscono alla sola società. - 3) I dati 1974 sono la somma dei dati relativi agli esercizi di 6 mesi chiusi rispettivamente il 31-XII-73 e il 30-VI-74.

SOCIETÀ	Anno costituzione	Settore attività principale	FATTURATO				MEZZ			
			Importo		Graduatoria		Capitale nominale (a)		Riserve e utili non distribuiti (b)	
			1974 (milioni di lire)	1973	1974	1973 *	1974 (milioni di lire)	1973	1974 (milioni di lire)	1973
AUT. BRESCIA-VERONA-VICENZA-PADOVA	1952	SEP	10.960	11.383	549	453	1.500	1.500	1.963	750
PIETRO RADICI TAPPETIFICIO NAZIONALE	1950	MAN	10.891	8.662	550	534	1.460	1.460	144	117
MOLINI BESOZZI MARZOLI	1911	ALI	10.864	7.918	551	551	600	375	253	289
ING. GIOVANNI RODIO & C.	1921	COP	10.833	9.808	552	503	750	750	1.438	1.133
FILATURA CASCAMI SETA	1872	TESS	10.808	9.938	553	497	2.822	2.822	585	291
AL.CO. - ALIMENTI CONSERVATI	1966	ALI	10.791	10.383	554	486	3.500	3.500	- 383	- 363
BUTAN-GAS	1948	PETR	10.782	7.569	555	554	6.000	6.000	- 162	- 162
FMC	1972	MEC	10.775	7.922	556	550	4.400	4.400	139	- 145
COTONIFICIO MAINO	1920	TESS	10.731	17.626	557	317	1.956	4.899	—	22
DE FRANCESCHI	1966	ALI	10.723	13.766	558	390	600	600	117	77
PRODOTTI ALIMENTARI G. ARRIGONI & C.	1917	ALI	10.708	9.017	559	524	6.000	6.000	69	*
PATELEC - CEM	1958	EL	10.665	5.904	560	569	3.070	1.238	598	125
MANIFATTURA ROTONDI	1902	TESS	10.657	8.268	561	543	990	990	1.460	1.117
ESERCIZIO MOTELS ITALIA - SEMI	1960	COM	10.622	8.814	562	529	5.600	600	402	423
GEIGY	1926	FARM	10.589	10.285	563	489	3.000	3.000	3.200	3.293
VILLAIN & FASSIO	1948	TRA	10.584	7.535	564	555	5.040	5.040	1.023	972
ICOMEC	1958	COP	10.563	6.992	565	563	700	700	575	532
ANTONIO BADONI	1922	MEC	10.548	9.701	566	509	1.299	1.000	569	566
MONTEDEL	1960	EL	10.485	14.222	567	382	6.000	8.200	101	68
BENI IMMOBILI ITALIA - BII	1937	EDIL	10.433	15.122	568	357	16.017	15.982	19.176	16.596
LEBOLE CENTROITALIA	1970	MAN	10.283	8.732	569	531	400	400	- 59	- 58
ISTRUMENTI DI MISURA C.G.S.	1923	MEC	10.252	8.795	570	530	1.200	1.200	- 104	869
CERETTI & TANFANI	1917	MEC	10.095	9.775	571	504	1.000	1.000	1.245	617
FABBRICA BIRRA FORST	1927	ALI	10.089	8.202	572	544	2.000	2.000	2.386	1.251

★ Compresi i dirigenti. - ● Per mancanza di alcuni dati le graduatorie 1973 sono state fatte su 569 società. - A meno che non sia indicato con opportuna nota il fatturato è al netto degli oneri fiscali. - 1) I dati 1974 (esercizio di 13 mesi) sono stati rapportati a 12 mesi. - 2) Costituita nel 1920 come società commerciale F.lli Maino & C.,

SOCIETÀ ITALIANE

PROPRI				(c) (a+b)		Gradua- toria		UTILE NETTO E AMMORTAMENTO DELL'ESERCIZIO								Numero medio dipendenti *	
Capitale + Riserve (a+b)		Gradua- toria						Utile netto (c)		Ammortamento (d)		Utile + ammortamento (c+d)		Gradua- toria			
1974	1973	1974	1973	1974	1973	1974	1973	1974	1973	1974	1973	1974	1973	1974	1973	1974	1973
(milioni di lire)			*	%	%		*	(milioni di lire)		(milioni di lire)		(milioni di lire)			*		
3.463	2.250	343	398	18.6	—	62	436	644	—	3.617	4.813	4.261	4.813	83	61	315	302
1.604	1.577	486	452	7.5	11.7	181	120	121	185	289	252	410	437	431	405	817	872
853	664	546	541	6.4	6.3	206	227	55	42	114	111	169	153	485	498	94	94
2.188	1.883	441	431	-6.5	18.6	461	67	-142	351	613	625	471	976	412	270	720	719
3.407	3.113	350	326	-11.5	25.8	482	36	-392	802	899	933	507	1.735	407	170	1.059	1.130
3.117	3.137	370	324	-87.4	-4.9	565	480	-2.723	-153	554	586	-2.169	433	550	407	457	393
5.838	5.838	237	206	—	—	419	437	—	—	840	1.346	840	1.346	329	206	286	290
4.539	4.255	290	263	4.2	-0.4	257	445	192	-19	278	276	470	257	415	460	462	478
1.956	4.921	457	238	-55.0	-50.6	546	554	-1.076	-2.489	92	160	-984	-2.329	536	557	180	921
717	677	553	540	-1.0	5.8	429	238	-7	39	92	77	85	116	499	505	15	18
6.069	6.000	229	200	11.4	3.3	116	316	694	196	755	546	1.449	742	227	319	259	263
3.668	1.363	325	476	7.7	16.5	179	82	284	225	357	99	641	324	371	442	461	425
2.450	2.107	416	411	8.2	4.3	170	282	200	91	542	574	742	665	344	334	720	755
6.002	1.023	234	508	-3.1	-2.2	444	465	-189	-22	383	270	194	248	479	464	1.077	1.109
6.200	6.293	221	187	-20.9	2.7	510	332	-1.295	173	131	56	-1.164	229	542	471	325	315
6.063	6.012	230	198	7.0	6.9	193	201	425	416	1.330	1.155	1.755	1.571	194	184	298	341
1.275	1.232	515	489	3.8	3.4	272	311	48	42	117	139	165	181	486	491	303	337
1.868	1.566	462	453	3.2	0.2	290	409	59	3	406	226	465	229	417	472	668	665
6.101	8.268	227	139	-40.9	-62.5	536	560	-2.495	-5.168	367	389	-2.128	-4.779	549	566	1.090	1.571
35.193	32.578	41	40	*	6.8	407	204	3	2.216	490	432	493	2.648	411	110	360	372
341	342	571	562	-20.5	-*	508	439	-70	-*	190	—	120	-*	495	521	1.209	1.182
1.096	2.069	531	416	-57.7	-62.7	549	561	-632	-1.297	439	252	-193	-1.045	515	549	1.238	1.330
2.245	1.617	434	450	1.2	2.5	352	338	28	40	364	219	392	259	437	458	540	548
4.386	3.251	302	312	0.2	14.1	394	97	7	459	1.854	1.424	1.861	1.883	186	157	517	499

ha assunto l'attuale ragione sociale nel 1942. - 3) Il fatturato comprende le variazioni nel corso dell'esercizio della voce « lavori in corso su commessa ». - 4) Il fatturato rappresenta il reddito lordo degli immobili, i ricavi vendite di immobili e i ricavi industriali. - 5) I dati 1973 (esercizio di 9 mesi) sono stati rapportati a 12 mesi.

SUDDIVISIONE DELLE 572 PRINCIPALI SOCIETÀ

SETTORE	Fatturato		Graduatoria		Immobilizzi tecnici lordi	
	1974 (milioni di lire)	1973	1974	1973	1974 (milioni di lire)	1973
ALIMENTARE E AGRICOLO						
ALIVAR	184.150	145.835	1	1	60.704	54.536
GALBANI	177.483	138.299	2	2	32.250	27.663
STAR - STABILIMENTO ALIMENTARE	164.081	125.217	3	3	36.860	33.118
IBP - INDUSTRIE BUITONI PERUGINA	148.962	118.061	4	5	60.107	52.258
ERIDANIA	143.982	124.518	5	4	220.253	222.524
FERRERO & C.	134.452	97.762	6	6	35.002	28.805
CARAPELLI	123.485	83.145	7	8	7.763	3.115
MOTTA	108.626	88.275	8	7	72.034	62.787
ITALIANA OLII E RISI	105.638	79.840	9	9	24.404	24.137
BARILLA G. e R. F.LLI	93.300	62.474	10	12	25.277	24.271
INDUSTRIE CHIMICHE ITALIA CENTRALE	87.917	61.248	11	13	10.192	8.998
ALEMAGNA	87.068	71.333	12	10	58.597	54.593
CIP-ZOO	79.643	62.523	13	11	11.679	10.868
CIRIO - GENERALE CONSERVE ALIMENTARI	59.779	36.650	14	18	21.661	20.193
ITALIANA INDUSTRIA ZUCCHERI	56.438	56.722	15	14	94.072	95.550
ITALIANA PRODOTTI ARENA - SIPA	54.362	42.069	16	16	3.381	3.009
CAVARZERE	49.040	23.256	17	30	66.825	51.186
FRANCESCO VISMARA	48.191	44.738	18	15	4.343	3.839
CHIARI & FORTI	45.989	35.659	19	19	10.554	9.226
SIMMENTHAL	44.444	38.277	20	17	8.420	8.175
AZIENDA TABACCHI ITALIANI - A.T.I.	44.343	32.096	21	20	17.972	17.196
INTERNAZIONALE OLEARIA	40.686	25.886	22	27	4.357	3.434
MOLINI PASTIFICIO MANGIMIFICIO F.LLI PETRINI	36.031	26.237	23	26	4.441	3.297

ITALIANE IN BASE AL SETTORE DI ATTIVITÀ

Fondi ammortamento		Fondi ammortamento Immobilizzi tecnici lordi		Numero dipendenti		Fatturato per dipendente		Immobilizzi tecnici lordi per dipendente	
1974 (milioni di lire)	1973	1974 %	1973 %	1974	1973	1974 (migliaia di lire)	1973	1974 (migliaia di lire)	1973
35.659	32.940	58.7	60.4	8.149	7.996	22.598	18.238	7.449	6.820
15.042	12.227	46.6	44.2	6.411	5.887	27.684	23.492	5.030	4.699
24.471	21.529	66.4	65.0	3.091	2.903	53.083	43.134	11.925	11.408
36.172	33.837	60.2	64.7	6.589	6.570	22.608	17.970	9.122	7.954
128.397	125.322	58.3	56.3	2.930	3.224	49.141	38.622	75.172	69.021
23.477	19.605	67.1	68.1	6.273	6.237	21.433	15.675	5.580	4.618
1.023	1.374	13.2	44.1	178	168	693.736	494.911	43.612	18.542
21.810	20.529	30.3	32.7	6.967	6.712	15.592	13.152	10.339	9.354
11.190	9.762	45.9	40.4	542	509	194.904	156.857	45.026	47.420
14.100	12.526	55.8	51.6	2.037	2.064	45.803	30.268	12.409	11.759
3.364	2.647	33.0	29.4	301	249	292.083	245.976	33.860	36.137
22.020	20.002	37.6	36.6	5.876	5.906	14.818	12.078	9.972	9.244
2.459	2.509	21.1	23.1	1.224	1.582	65.068	39.521	9.542	6.870
12.730	11.191	58.8	55.4	2.574	2.503	23.224	14.642	8.415	8.068
40.217	44.828	42.8	46.9	1.523	1.899	37.057	29.869	61.768	50.316
1.572	1.363	46.5	45.3	1.404	1.553	38.719	27.089	2.408	1.938
35.631	33.380	53.3	65.2	856	571	57.290	40.729	78.067	89.643
2.086	1.887	48.0	49.2	1.660	1.691	29.031	26.457	2.616	2.270
5.702	5.744	54.0	62.3	829	831	55.475	42.911	12.731	11.102
5.594	5.153	66.4	63.0	1.243	1.351	35.755	28.332	6.774	6.051
11.208	10.200	62.4	59.3	3.523	3.622	12.587	8.861	5.101	4.748
2.484	2.140	57.0	62.3	224	210	181.634	123.267	19.451	16.352
2.136	1.859	48.1	56.4	494	445	72.937	58.960	8.990	7.409

SUDDIVISIONE DELLE 572 PRINCIPALI SOCIETÀ

SETTORE	Fatturato		Graduatoria		Immobilizzi tecnici lordi	
	1974 (milioni di lire)	1973	1974	1973	1974 (milioni di lire)	1973
DREHER	35.009	29.953	24	21	49.318	47.150
ACQUA MINERALE DI SANGEMINI	34.908	26.762	25	25	17.876	14.825
AGRICOLA ITALIANA ALIMENTARE - A.I.A.	34.530	20.178	26	31	3.701	2.847
VENCHI UNICA	33.432	28.124	27	24	16.056	16.032
CRIPPA & BERGER	32.075	29.438	28	23	7.241	5.040
FRATELLI BRANCA DISTILLERIE.....	31.878	29.860	29	22	3.846	3.287
FRANCESCO CINZANO & C.I.A.	31.135	25.380	30	28	8.031	7.392
MOLINO A CILINDRI F.LLI PARDINI	26.078	19.498	31	33	3.456	3.010
ALA - APPROVVIGIONAMENTO LATTE ALIMENTARE ..	24.671	19.863	32	32	1.520	972
SAN PELLEGRINO	24.488	23.802	33	29	31.199	26.747
SATWA BISCOTTI	24.244	17.155	34	34	16.715	14.185
GASLINI	21.097	14.830	35	36	13.321	13.060
SADAM	20.029	13.398	36	42	25.986	24.707
GIUSEPPE CITTERIO	19.290	16.618	37	35	7.345	5.754
ROMANA ZUCCHERO	17.894	13.419	38	41	31.020	17.504
PURINA ITALIA	17.704	13.433	39	40	2.110	1.532
DISTILLERIE F.LLI RAMAZZOTTI	17.233	14.745	40	37	7.788	7.697
MOLINI E PASTIFICI ANTONIO AMATO	17.090	12.753	41	43	4.663	4.182
GENERALE MANGIMI - S.G.M.	16.421	13.894	42	38	3.469	3.015
SALOV - LUCCHESI OLII E VINI	14.945	10.037	43	49	1.599	1.475
MOLINO PASTIFICIO DI PONTE S. GIOVANNI	14.771	12.662	44	44	2.973	2.925
PORETTI	13.233	10.176	45	48	14.204	9.510
GRUPPO INDUSTRIE ALIMENTARI	13.016	11.749	46	45	8.977	8.692
HELVETIA INDUSTRIA PRODOTTI ALIMENTARI	12.748	7.503	47	59	4.463	4.118
ALIMENTARI COLOMBANI POMPOSA	12.693	9.256	48	53	889	257

ITALIANE IN BASE AL SETTORE DI ATTIVITÀ

Fondi ammortamento		Fondi ammortamento Immobilizzi tecnici lordi		Numero dipendenti		Fatturato per dipendente		Immobilizzi tecnici lordi per dipendente	
1974	1973	1974	1973	1974	1973	1974	1973	1974	1973
(milioni di lire)		%				(migliaia di lire)		(migliaia di lire)	
15.601	13.578	31.6	28.8	1.154	1.440	30.337	20.801	42.737	32.743
8.601	6.197	48.1	41.8	996	944	35.048	28.350	17.948	15.704
1.112	672	30.0	23.6	765	788	45.137	25.607	4.838	3.613
5.765	5.355	35.9	33.4	1.552	1.725	21.541	16.304	10.345	9.294
2.986	2.739	41.2	54.3	600	582	53.458	50.581	12.068	8.660
1.520	1.197	39.5	36.4	402	354	79.299	84.350	9.567	9.285
6.422	5.868	80.0	79.4	818	825	38.062	30.764	9.818	8.960
1.673	1.503	48.4	49.9	147	148	177.401	131.743	23.510	20.338
550	409	36.2	42.1	162	145	152.290	136.986	9.383	6.703
20.459	17.711	65.6	66.2	1.099	1.157	22.282	20.572	28.389	23.118
8.146	7.254	48.7	51.1	1.219	1.262	19.888	13.594	13.712	11.240
4.133	3.784	31.0	29.0	271	282	77.849	52.589	49.155	46.312
10.295	9.514	39.6	38.5	433	345	46.256	38.835	60.014	71.614
3.920	3.152	53.4	54.8	675	691	28.578	24.049	10.881	8.327
2.791	2.739	9.0	15.6	470	450	38.072	29.820	66.000	38.898
698	597	33.1	39.0	239	221	74.075	60.783	8.828	6.932
2.795	2.347	35.9	30.5	414	425	41.626	34.694	18.812	18.111
2.137	2.018	45.8	48.3	279	289	61.254	44.128	16.713	14.471
1.713	1.500	49.4	49.8	221	224	74.303	62.027	15.697	13.460
1.172	1.044	73.3	70.8	110	107	135.864	93.804	14.536	13.785
1.533	1.344	51.6	45.9	299	282	49.401	44.901	9.943	10.372
4.783	4.290	33.7	45.1	327	325	40.468	31.311	43.437	29.262
2.536	2.243	28.2	25.8	189	191	68.868	61.513	47.497	45.508
2.246	2.095	50.3	50.9	453	388	28.141	19.338	9.852	10.613
287	43	32.3	16.7	223	220	56.919	42.073	3.987	1.168

SUDDIVISIONE DELLE 572 PRINCIPALI SOCIETÀ

SETTORE	Fatturato		Graduatoria		Immobilizzi tecnici lordi	
	1974 (milioni di lire)	1973	1974	1973	1974 (milioni di lire)	1973
TERME DI RECOARO	12.652	10.455	49	46	11.124	10.203
PAOLO AGNESI E FIGLI - MOLINI E PASTIFICI	12.628	9.092	50	54	5.503	4.615
CALPAK	12.441	8.638	51	56	3.193	2.964
DAVIDE LAZZARONI & C.	12.225	10.029	52	50	5.682	4.474
BROOKE BOND LIEBIG ITALIANA	11.760	9.936	53	51	2.728	2.359
ZUEGG	11.520	9.548	54	52	3.651	3.009
MOLINI BESOZZI MARZOLI	10.864	7.918	55	58	2.155	2.064
AL.CO. - ALIMENTARI CONSERVATI	10.791	10.383	56	47	5.696	5.376
DE FRANCESCHI	10.723	13.766	57	39	990	913
PRODOTTI ALIMENTARI G. ARRIGONI & C.	10.708	9.017	58	55	10.278	10.170
FABBRICA BIRRA FORST	10.089	8.202	59	57	14.203	10.220
CARTARIO						
CARTIERE BURGO	134.783	79.062	1	1	140.708	136.196
CARTIERE ITALIANE RIUNITE	69.493	45.203	2	2	59.942	50.630
CARTIERE RIUNITE DONZELLI E MERIDIONALI	65.200	44.118	3	3	46.385	40.432
CARTIERA DEL SOLE	52.347	30.148	4	5	29.075	28.416
CARTIERE DI TOLMEZZO E PREALPINE	48.164	29.010	5	6	27.775	23.309
CARTIERE DI VERONA	46.207	28.074	6	7	29.504	28.160
CARTIERE DEL TIMAVO	44.007	26.212	7	8	38.289	37.574
CARTIERE AMBROGIO BINDA	40.880	31.501	8	4	34.590	30.950
CARTIERA DI ARBATAX	41.834	23.160	9	9	52.625	29.057
BURGO SCOTT	26.607	19.274	10	10	15.791	11.086
CARTIERA DI CAIRATE	21.270	15.408	11	11	25.305	23.785

ITALIANE IN BASE AL SETTORE DI ATTIVITÀ

Fondi ammortamento		Fondi ammortamento Immobilizzi tecnici lordi		Numero dipendenti		Fatturato per dipendente		Immobilizzi tecnici lordi per dipendente	
1974	1973	1974	1973	1974	1973	1974	1973	1974	1973
(milioni di lire)		%				(migliaia di lire)		(migliaia di lire)	
3.453	3.013	31.0	29.5	941	891	13.445	11.734	11.821	11.451
2.582	2.390	46.9	51.8	422	406	29.924	22.394	13.040	11.367
1.664	1.446	52.1	48.8	260	225	47.850	38.391	12.281	13.173
2.053	1.787	36.1	39.9	990	977	12.348	10.265	5.739	4.579
1.719	1.592	63.0	67.5	489	491	24.049	20.236	5.579	4.804
2.271	1.759	62.2	58.5	356	350	32.360	27.280	10.256	8.597
1.552	1.445	72.0	70.0	94	94	115.574	84.234	22.926	21.957
1.764	1.330	31.0	24.7	457	393	23.613	26.420	12.464	13.679
313	229	31.6	25.1	15	18	714.867	764.778	66.000	50.722
4.207	3.860	40.9	38.0	259	263	41.344	34.285	39.683	38.669
7.926	6.072	55.8	59.4	517	499	19.515	16.437	27.472	20.481
65.304	54.992	46.4	40.4	4.326	4.326	31.156	18.276	32.526	31.483
32.998	27.948	55.0	55.2	1.997	2.011	34.799	22.478	30.016	25.177
17.570	13.725	37.9	33.9	1.883	1.874	34.626	23.542	24.634	21.575
11.627	8.687	40.0	30.6	814	825	64.308	36.543	35.719	34.444
16.745	13.033	60.3	55.9	1.231	1.180	39.126	24.585	22.563	19.753
16.904	14.338	57.3	50.9	1.177	1.136	39.258	24.713	25.067	24.789
23.647	21.688	61.8	57.7	843	837	52.203	31.317	45.420	44.891
18.095	16.630	52.3	53.7	1.592	1.535	25.678	20.522	21.727	20.163
19.142	11.874	36.4	40.9	698	632	59.934	36.646	75.394	45.976
5.722	4.564	36.2	41.2	1.044	887	25.486	21.729	15.125	12.498
7.641	6.053	30.2	25.4	970	987	21.928	15.611	26.088	24.098

SUDDIVISIONE DELLE 572 PRINCIPALI SOCIETÀ

SETTORE	Fatturato		Graduatoria		Immoblizzzi tecnici lordi	
	1974 (milioni di lire)	1973	1974	1973	1974 (milioni di lire)	1973
CARTIERE DEL GARDA	20.035	8.608	12	14	12.713	11.255
CARTIERA DI ASCOLI	18.186	12.227	13	12	11.382	10.832
CARTIERE MILIANI FABRIANO	17.474	11.418	14	13	12.844	10.659
CARTIERE BOSSO	14.700	8.123	15	15	8.909	8.162
CARTIERA FEDRIGONI & C.	11.494	7.133	16	16	8.019	7.137
CHIMICO						
MONTEDISON	2.299.665	1.173.398	1	1	2.046.569	1.927.192
ANIC	653.846	350.328	2	2	753.133	703.571
ITALIANA RESINE - S.I.R.	592.176	277.300	3	3	693.048	614.669
3 M ITALIA	121.306	86.057	4	4	76.580	70.412
RUMIANCA	119.510	63.331	5	6	47.955	45.914
MIRA LANZA	92.823	64.679	6	5	49.211	45.526
VETROCOKE COKAPUANIA	74.216	39.592	7	10	35.180	33.478
A.C.N.A. - AZIENDE COLORI NAZIONALI AFFINI	72.857	48.135	8	7	56.942	52.882
SAFFA	61.615	46.043	9	8	52.978	45.147
STARS - STAMPAGGIO RESINE SPECIALI	54.103	40.607	10	9	27.465	17.819
LIQUICHIMICA AUGUSTA	50.428	7.448	11	48	154.468	92.645
COKITALIA	50.044	17.906	12	27	16.565	14.299
SARAS CHIMICA	49.054	22.908	13	20	90.588	62.873
CHIMICA RAVENNA	47.448	26.607	14	15	21.479	18.514
INDUSTRIE VERNICI ITALIANE - I.V.I.	41.526	28.542	15	13	18.390	17.101
COLORIFICIO ITALIANO MAX MEYER	38.633	27.743	16	14	17.859	14.222
S.I.O.	38.492	29.489	17	12	28.762	25.674
I.P.L.A.V.E.	38.174	...	18	...	9.260	...

ITALIANE IN BASE AL SETTORE DI ATTIVITÀ

Fondi ammortamento		Fondi ammortamento Immobilizzi tecnici lordi		Numero dipendenti		Fatturato per dipendente		Immobilizzi tecnici lordi per dipendente	
1974	1973	1974	1973	1974	1973	1974	1973	1974	1973
(milioni di lire)		%				(migliaia di lire)		(migliaia di lire)	
5.307	3.192	41.7	28.4	413	368	48.511	23.391	30.782	30.584
8.139	7.180	71.5	66.3	313	310	58.102	39.442	36.364	34.942
7.842	7.094	61.1	66.6	1.000	988	17.474	11.557	12.844	10.788
4.449	3.298	49.9	40.4	354	353	41.525	23.011	25.167	23.122
3.772	3.271	47.0	45.8	480	479	23.946	14.891	16.706	14.900
1.059.870	908.911	51.8	47.2	50.435	48.572	45.597	24.158	40.578	39.677
342.323	282.868	45.5	40.2	14.748	13.832	44.335	25.327	51.067	50.865
145.279	96.339	21.0	15.7	8.468	8.242	69.931	33.645	81.843	74.578
35.316	31.311	46.1	44.5	5.823	6.049	20.832	14.227	13.151	11.640
27.865	22.425	58.1	48.8	1.380	1.448	86.601	43.737	34.750	31.709
42.019	38.917	85.4	85.5	1.950	1.771	47.602	36.521	25.236	25.706
27.948	28.620	79.4	85.5	1.535	1.419	48.349	27.901	22.919	23.593
33.548	30.539	58.9	57.7	4.176	3.866	17.447	12.451	13.636	13.679
39.794	35.547	75.1	78.7	2.818	2.885	21.865	15.959	18.800	15.649
15.190	10.988	55.3	61.7	2.929	3.000	18.471	13.536	9.377	5.940
3.096	1.050	2.0	1.1	657	519	76.755	14.351	235.111	178.507
12.500	11.343	75.5	79.3	615	528	81.372	33.913	26.935	27.081
6.778	3.118	7.5	5.0	540	394	90.841	58.142	167.756	159.576
10.038	7.809	46.7	42.2	380	359	124.863	74.114	56.524	51.571
9.646	9.176	52.5	53.7	1.308	1.323	31.748	21.574	14.060	12.926
8.109	6.764	45.4	47.6	1.238	1.161	31.206	23.896	14.426	12.250
20.307	16.777	70.6	65.3	1.281	1.254	30.048	23.516	22.453	20.474
580	...	6.3	...	1.081	...	35.314	...	8.566	...

SUDDIVISIONE DELLE 572 PRINCIPALI SOCIETÀ

SETTORE	Fatturato		Graduatoria		Immobilizzi tecnici lordi	
	1974	1973	1974	1973	1974	1973
	(milioni di lire)				(milioni di lire)	
DOW CHEMICAL	37.391	33.038	19	11	7.189	5.434
LIQUICHIMICA ROBASSOMERO	36.715	19.834	20	23	24.331	22.199
ELETTROCARBONIUM	35.449	24.175	21	17	28.950	22.809
BRISTOL EUROPE	35.218	23.410	22	18	6.109	5.731
NUOVA FORNICOKE	34.976	14.403	23	31	14.376	14.222
ITALIANA SERIE ACETICA SINTETICA - SISAS	34.508	23.028	24	19	42.967	39.126
ESSO CHIMICA	32.079	25.026	25	16	5.007	3.968
CAFFARO	32.074	22.811	26	21	28.070	26.639
MAZZUCHELLI CELLULOIDE	31.318	22.107	27	22	24.007	19.886
SICMA CHIMICA	28.933	16.213	28	28	12.777	12.028
GRACE ITALIANA	26.689	18.989	29	24	11.142	9.008
MOPLEFAN	26.557	18.007	30	26	18.948	14.381
S.I.A.P.A. - ITALO AMERICANA PROD. ANTIPARASSITARI	26.164	18.638	31	25	5.637	4.887
SOLVIC - INDUSTRIA MATERIE PLASTICHE	25.334	13.076	32	35	8.847	8.287
FTALITAL - PRODOTTI CHIMICI SPECIALI	24.141	10.735	33	40	13.732	11.665
DUCO	23.200	13.125	34	33	6.914	6.213
TERNI INDUSTRIE CHIMICHE	22.282	14.546	35	29	49.840	34.347
R.O.L. - RAFFINERJA OLII E LUBRIFICANTI	20.869	11.753	36	37	4.421	3.866
ICIFICIS	20.181	14.429	37	30	6.697	6.234
LIQUICHIMICA FERRANDINA	19.853	13.274	38	32	40.765	39.550
UNION CARBIDE ITALIA	19.292	10.722	39	41	11.835	11.007
CARBOCHIMICA ITALIANA	18.852	13.124	40	34	8.863	7.464
DISTILLERIE ITALIANE	17.738	10.643	41	42	6.303	4.606
INDUSTRIE CHIMICHE DR. BASLINI	17.398	8.420	42	47	4.835	3.936
ITALIANA ADDITIVI CARBURANTI - SIAC	16.765	12.032	43	36	7.845	7.540
RIVOIRA	15.195	11.367	44	38	12.131	10.491

ITALIANE IN BASE AL SETTORE DI ATTIVITÀ

Fondi ammortamento		Fondi ammortamento Immobilizzi tecnici lordi		Numero dipendenti		Fatturato per dipendente		Immobilizzi tecnici lordi per dipendente	
1974	1973	1974	1973	1974	1973	1974	1973	1974	1973
(milioni di lire)		%				(migliaia di lire)		(migliaia di lire)	
2.792	2.448	38.8	45.0	188	182	198.888	181.527	38.239	29.857
6.982	5.439	28.7	24.5	315	309	116.556	64.188	77.241	71.841
15.824	12.391	54.7	54.3	1.649	1.566	21.497	15.437	17.556	14.565
1.575	3.956	25.8	69.0	190	173	185.358	135.318	32.153	33.127
4.265	1.057	29.7	7.4	584	508	59.890	28.352	24.616	27.996
15.192	12.192	35.4	31.2	692	636	49.867	36.208	62.091	61.519
2.362	1.741	47.2	43.9	177	156	181.237	160.423	28.288	25.436
15.890	12.571	56.6	47.2	1.074	1.015	29.864	22.474	26.136	26.245
14.209	11.990	59.2	60.3	1.643	1.641	19.061	13.472	14.612	12.118
10.349	9.734	81.0	80.9	781	756	37.046	21.446	16.360	15.910
4.885	4.153	43.8	46.1	879	855	30.363	22.209	12.676	10.536
8.014	6.494	42.3	45.2	1.668	1.722	15.921	10.457	11.360	8.351
4.270	3.732	75.7	76.4	740	737	35.357	25.289	7.618	6.631
7.240	6.614	81.8	79.8	298	298	85.013	43.879	29.688	27.809
11.088	9.616	80.7	82.4	305	294	79.151	36.514	45.023	39.677
1.457	899	21.1	14.5	715	647	32.448	20.286	9.670	9.603
15.784	9.017	31.7	26.3	875	953	25.465	15.263	56.960	36.041
3.305	3.060	74.8	79.2	369	313	56.556	37.550	11.981	12.351
3.961	3.669	59.1	58.9	502	485	40.201	29.751	13.341	12.854
19.438	17.909	47.7	45.3	645	669	30.780	19.842	63.202	59.118
6.997	6.507	59.1	59.1	813	792	23.729	13.538	14.557	13.898
1.594	635	18.0	8.5	576	577	32.729	22.745	15.387	12.936
1.957	1.006	31.0	21.8	202	197	87.812	54.025	31.203	23.381
1.995	1.092	41.3	27.7	362	365	48.061	23.068	13.356	10.784
4.828	4.097	61.5	54.3	163	159	102.853	75.673	48.129	47.421
6.888	5.895	56.8	56.2	815	737	18.644	15.423	14.885	14.235

SUDDIVISIONE DELLE 572 PRINCIPALI SOCIETÀ

SETTORE	Fatturato		Graduatoria		Immobilizzi tecnici lordi	
	1974 1973 (milioni di lire)	1973 1974 (milioni di lire)	1974	1973	1974 1973 (milioni di lire)	1973 1974 (milioni di lire)
GIOVANNI CRESPI	14.393	10.786	45	39	3.827	3.520
MARCHÒN ITALIANA	14.075	9.215	46	45	2.187	2.034
SAVID	13.986	9.315	47	44	3.164	2.579
MOSSI E GHISOLFI - CONTENITORI ITALIA	12.632	8.514	48	46	9.914	9.445
ITALIANA KELLER	12.597	9.816	49	43	3.228	2.946
SOILAX	11.400	7.000	50	50	2.618	1.818
PHILLIPS CARBON BLACK ITALIANA	11.216	6.245	51	51	8.014	6.536
S.I.P.E. NOBEL	10.987	7.085	52	49	6.714	6.788
COMMERCIALE						
STANDA	489.765	403.261	1	1	115.760	102.009
LA RINASCENTE	404.808	346.832	2	2	145.351	142.762
SIDERCOMIT	301.848	171.377	3	3	24.116	19.807
GENERALE SUPERMERCATI - G.S.	147.378	115.828	4	4	18.463	15.772
RENAULT ITALIA	119.572	90.385	5	6	5.978	5.473
GARRONE	104.299	64.618	6	11	5.256	4.879
SUPERMERCATI PAM	93.534	74.583	7	8	12.961	12.369
CELESTRI & C.	91.086	59.987	8	12	12.979	10.395
COMPAGNIA SINGER	88.862	69.379	9	10	31.001	28.564
FORD ITALIANA	88.842	102.125	10	5	487	457
GRANDI MAGAZZINI COIN	84.283	56.108	11	13	31.008	25.974
CITROËN ITALIA	75.616	77.524	12	7	5.363	4.937
CHRYSLER ITALIA	72.302	73.296	13	9	1.006	888
NAZIONALE FERRO METALLI CARBONI	70.790	43.178	14	16	10.120	8.107
AUTOGERMA	63.572	...	15	...	221	...
CONSUMATORI COMBUSTIBILI E GHISE	62.712	34.638	16	20	3.013	2.666

ITALIANE IN BASE AL SETTORE DI ATTIVITÀ

Fondi ammortamento		Fondi ammortamento Immobilizzi tecnici lordi		Numero dipendenti		Fatturato per dipendente		Immobilizzi tecnici lordi per dipendente	
1974	1973	1974	1973	1974	1973	1974	1973	1974	1973
(milioni di lire)		%				(migliaia di lire)		(migliaia di lire)	
2.810	2.538	73.4	72.1	428	415	33.629	25.990	8.942	8.482
1.309	1.162	59.9	57.1	359	325	39.206	28.354	6.092	6.258
2.134	1.661	67.4	64.4	402	416	34.791	22.392	7.871	6.200
5.150	4.234	51.9	44.8	791	842	15.970	10.112	12.534	11.217
1.998	1.681	61.9	57.1	748	788	16.841	12.457	4.316	3.739
293	183	11.2	10.1	356	346	32.022	20.231	7.354	5.254
5.661	4.817	70.6	73.7	139	139	80.691	44.928	57.655	47.022
2.698	2.276	40.2	33.5	596	616	18.435	11.502	11.265	11.019
60.044	55.477	51.9	54.4	22.556	22.262	21.713	18.114	5.132	4.582
43.750	36.936	30.1	25.9	15.503	15.706	26.112	22.083	9.376	9.090
8.885	8.493	36.8	42.9	1.694	1.553	178.187	110.352	14.236	12.754
6.888	4.642	37.3	29.4	2.850	2.574	51.712	44.999	6.478	6.127
1.136	798	19.0	14.6	546	552	218.996	30.718	10.949	9.915
1.540	1.053	29.3	21.6	60	59
3.691	3.143	28.5	25.4	2.661	2.428	35.150	30.718	4.871	5.094
6.853	5.777	52.8	55.6	535	511	170.254	117.391	24.260	20.342
17.419	16.081	56.2	56.3	5.313	5.683	16.725	12.208	5.835	5.026
278	250	57.1	54.7	435	440	204.234	232.102	1.120	1.039
8.256	5.472	26.6	21.1	4.099	3.240	20.562	17.317	7.565	8.017
1.512	1.279	28.2	25.9	675	702	112.022	110.433	7.945	7.033
412	351	41.0	39.5	277	275	261.018	266.531	3.632	3.229
4.663	4.033	46.1	49.7	454	421	155.925	102.561	22.291	19.257
30	...	13.6	...	216	...	294.315	...	1.023	...
2.129	1.791	70.7	67.2	190	186	330.063	186.226	15.858	14.333

SUDDIVISIONE DELLE 572 PRINCIPALI SOCIETÀ

SETTORE	Fatturato		Graduatoria		Immobilizzi tecnici lordi	
	1974 (milioni di lire)	1973	1974	1973	1974 (milioni di lire)	1973
LAVAZZA LUIGI	59.947	47.749	17	14	7.086	5.642
A.E.G. - TELEFUNKEN	58.433	43.760	18	15	1.915	1.707
COFERMET - ACCIAI SPECIALI E INOSSIDABILI	50.940	38.458	19	17	1.183	1.109
FOX PETROLIFERA ITALIANA	47.260	23.626	20	22	3.674	3.001
PEUGEOT AUTOMOBILI ITALIA	43.941	37.205	21	18	2.990	1.327
PROSIDEA	41.562	23.058	22	23	2.628	1.720
F.LLI FELTRINELLI INDUSTRIA COMMERCIO LEGNAMI	40.930	34.783	23	19	6.885	6.453
M.A.I.A. - MACCHINE AGRICOLE INDUSTR. AUTOMEZZI	34.183	24.684	24	21	5.179	3.495
POSTAL MARKET ITALIANA	33.842	14.842	25	29	3.725	1.696
VESTRO	31.143	19.505	26	26	3.515	2.014
ADRIATICA FERRAMENTA METALLI	28.793	21.988	27	24	4.868	4.296
BOATTI PETROLI	28.345	21.000	28	25	1.586	1.337
COMPAGNIA ITALIANA GRANDI ALBERGHI - C.I.G.A. . .	22.063	19.228	29	27	47.898	46.325
SANDVIK ITALIA	21.456	14.349	30	30	3.871	3.511
MILANOTERMICA PULCI	17.971	10.678	31	37	1.000	699
ITALJOLLY - COMPAGNIA ITALIANA DEI JOLLY HOTELS	17.256	12.926	32	32	38.970	37.062
COMIFAR	17.118	15.368	33	28	384	348
I.E.M.P.S.A. - IMPORTAZ. ESPORTAZ. MATERIE PRIME	16.945	11.589	34	33	1.694	1.294
ANGST + PFISTER	14.976	9.989	35	38	2.471	1.438
SIPRA - ITALIANA PUBBLICITÀ	14.830	12.946	36	31	2.233	1.725
ITAL - LAMIERE PRODOTTI SIDERURGICI	14.035	11.497	37	34	3.037	2.324
ANTONIO FARINA	13.235	9.691	38	40	1.279	920
GIUSEPPE FELTRINELLI & C.	12.949	9.722	39	39	1.901	1.274
ADRIATICA MEDICINALI	11.700	11.200	40	36	447	193
CARBOLIO	11.675	11.481	41	35	1.257	1.276
ACCIAIERIE CREUSOT-LOIRE	10.988	7.742	42	42	1.381	1.178
ESERCIZIO MOTELS ITALIA - SEMI	10.622	8.814	43	41	17.041	10.461

ITALIANE IN BASE AL SETTORE DI ATTIVITÀ

Fondi ammortamento		Fondi ammortamento Immobilizzi tecnici lordi		Numero dipendenti		Fatturato per dipendente		Immobilizzi tecnici lordi per dipendente	
1974	1973	1974	1973	1974	1973	1974	1973	1974	1973
(milioni di lire)		%				(migliaia di lire)		(migliaia di lire)	
4.192	3.791	59.2	67.2	909	936	65.948	51.014	7.795	6.028
607	463	31.7	27.1	928	798	62.967	54.837	2.064	2.139
463	407	39.1	36.7	126	119	404.286	323.176	9.389	9.319
1.007	826	27.4	27.5	138	138	342.464	171.203	26.623	21.746
814	284	27.2	21.4	195	186	225.338	200.027	15.333	7.134
1.214	1.089	46.2	63.3	360	334	115.450	69.036	7.300	5.150
3.370	2.960	48.9	45.9	532	519	76.936	67.019	12.942	12.434
1.384	876	26.7	25.1	657	565	52.029	43.688	7.883	6.186
311	47	8.3	2.8	800	600	42.303	24.737	4.656	2.827
772	361	22.0	17.9	632	533	49.277	36.595	5.562	3.779
2.515	2.063	51.7	48.0	195	189	147.656	116.339	24.964	22.730
844	816	53.2	61.0	84	82	337.440	256.098	18.881	16.305
27.853	26.707	58.2	57.7	3.460	3.506	6.377	5.484	13.843	13.213
1.462	1.158	37.8	33.0	665	600	32.265	23.915	5.821	5.852
439	411	43.9	58.8	178	182	100.961	58.670	5.618	3.841
9.504	8.276	24.4	22.3	1.769	1.627	9.755	7.945	22.029	22.779
121	90	31.5	25.9	253	256	67.660	60.031	1.518	1.359
451	173	26.6	13.4	130	130	130.346	89.146	13.031	9.954
732	572	29.6	39.8	411	382	36.438	26.149	6.012	3.764
818	734	36.6	42.6	636	639	23.318	20.260	3.511	2.700
1.043	769	34.3	33.1	141	140	99.539	82.121	21.539	16.600
201	143	15.7	15.5	191	181	69.293	53.541	6.696	5.083
143	176	7.5	13.8	180	191	71.939	50.901	10.561	6.670
111	85	24.8	44.0	189	177	61.905	63.277	2.365	1.090
878	814	69.8	63.8	49	49	238.265	234.306	25.653	26.041
562	477	40.7	40.5	174	166	63.149	46.639	7.937	7.096
2.031	1.663	11.9	15.9	1.077	1.109	9.863	7.948	15.823	9.433

SUDDIVISIONE DELLE 572 PRINCIPALI SOCIETÀ

SETTORE	Fatturato		Graduatoria		Immobilizzi tecnici lordi	
	1974	1973	1974	1973	1974	1973
	(milioni di lire)				(milioni di lire)	
COSTRUZIONI OPERE PUBBLICHE						
SAIPEM	165.719	123.116	1	2	175.243	120.776
ITALIMPIANTI	164.422	137.722	2	1	1.864	1.402
SNAM PROGETTI	152.701	106.326	3	3	22.652	17.347
ITALIANA CONDOTTE ACQUA.....	112.332	98.353	4	4	42.083	34.172
COMPAGNIA TECNICA INDUSTRIE PETROLI	96.514	72.054	5	5	3.293	3.203
S.I.R.T.I. - ITALIANA RETI TELEFONICHE INTERURBANE	69.311	50.728	6	8	27.476	19.395
SAE - ANONIMA ELETRIFICAZIONE	67.566	45.779	7	9	16.168	13.417
COSTRUZIONI AUTOSTRADE ITALIANE - SCAI	58.592	67.689	8	6	7.171	6.485
COGEFAR - COSTRUZIONI GENERALI FARSURA	49.202	51.246	9	7	32.388	30.042
MONTUBI - MONTAGGI MATERIALI TUBOLARI	45.626	31.829	10	10	16.867	12.620
IMPRESA EUGENIO GRASSETTO	43.727	28.200	11	12	10.006	9.356
SIELTE - IMPIANTI ELETTRICI TELEFONICI	38.611	29.414	12	11	6.004	5.379
C.I.M.I. - COMP. ITALIANA MONTAGGI INDUSTRIALI ..	32.984	25.950	13	13	13.119	10.917
GIUSEPPE TORNO & C.	30.217	23.050	14	15	12.673	10.953
VIANINI	25.588	23.544	15	14	36.667	23.661
ESERCIZI AEROPORTUALI - S.E.A.	25.440	20.888	16	17	47.457	43.096
SADELM - COGEPI	25.435	13.301	17	25	8.368	4.356
INCAS - BONNA	22.814	20.748	18	18	10.371	12.577
IMPRESA ING. LODIGIANI	22.707	22.923	19	16	18.086	16.460
IMPRESA ANGELO FARSURA	21.851	15.674	20	22	25.403	20.794
COSTRUZIONI E IMPIANTI FIAT ENGINEERING	20.074	16.530	21	21	449	269
FERROCEMENTO - COSTRUZIONI E LAVORI PUBBLICI ...	16.312	11.769	22	28	7.511	6.085
FORNI E IMPIANTIIndustr. ING. DE BARTOLOMEIS	16.200	13.425	23	24	5.137	4.817
COGECO - COMPAGNIA GENERALE COSTRUZIONI	15.978	17.367	24	20	8.459	5.481
CODELFA - COSTRUZIONI DEL FAVERO	15.666	20.329	25	19	5.785	4.562
ITALIANA OLEODOTTO TRANSALPINO	14.929	13.974	26	23	58.449	56.002

ITALIANE IN BASE AL SETTORE DI ATTIVITÀ

Fondi ammortamento		Fondi ammortamento Immobilizzi tecnici lordi		Numero dipendenti		Fatturato per dipendente		Immobilizzi tecnici lordi per dipendente	
1974	1973	1974	1973	1974	1973	1974	1973	1974	1973
(milioni di lire)		%	%			(migliaia di lire)		(migliaia di lire)	
93.122	72.244	53.1	59.8	6.065	6.329	27.324	19.453	28.894	19.083
922	731	49.5	52.1	1.302	1.200	126.284	114.768	1.432	1.168
9.549	7.660	42.2	44.2	3.262	3.234	46.812	32.878	6.944	5.364
7.521	7.409	17.9	21.7	9.326	8.811	12.045	11.163
1.534	1.316	46.6	41.1	908	941	106.293	76.572	3.627	3.404
10.752	7.971	39.1	41.1	6.534	5.454	10.608	9.301	4.205	3.556
9.984	8.937	61.8	66.6	4.120	3.880	16.400	11.799	3.924	3.458
4.206	3.471	58.7	53.5	2.844	3.088	20.602	21.920	2.521	2.100
19.359	18.876	59.8	62.8	3.683	4.802	13.359	10.672	8.794	6.256
9.629	7.027	57.1	55.7	1.527	1.169	29.880	27.228	11.046	10.796
1.906	1.083	19.0	11.6	2.779	2.714	15.735	10.391	3.601	3.447
3.918	3.556	65.3	66.1	4.225	4.087	9.139	7.197	1.421	1.316
6.898	5.462	52.6	50.0	3.552	3.596	9.286	7.216	3.693	3.036
8.719	6.560	68.8	59.9	3.000	3.200	10.072	7.203	4.224	3.423
19.877	13.980	54.2	59.1	2.115	2.433	12.098	9.677	17.337	9.725
16.486	14.786	34.7	34.3	3.002	2.840	8.474	7.355	15.808	15.175
1.403	957	16.8	22.0	1.299	984	19.580	13.517	6.442	4.427
7.847	8.950	75.7	71.2	1.213	999	18.808	20.769	8.550	12.590
12.835	11.307	71.0	68.7	1.281	1.651	17.726	13.884	14.119	9.970
6.276	6.061	24.7	29.1	1.100	1.300	19.865	12.057	23.094	15.995
126	32	28.1	11.9	948	941	21.175	17.566	474	286
4.954	4.356	66.0	71.6	1.135	1.165	14.372	10.102	6.618	5.223
2.183	1.916	42.5	39.8	838	768	19.332	17.480	6.130	6.272
3.834	3.609	45.3	65.8	1.227	1.489	13.022	11.664	6.894	3.681
3.798	3.270	65.7	71.7	957	1.215	16.370	16.732	6.045	3.755
14.399	11.074	24.6	19.8	112	111	133.295	125.892

SUDDIVISIONE DELLE 572 PRINCIPALI SOCIETÀ

SETTORE	Fatturato		Graduatoria		Immobilizzi tecnici lordi	
	1974 (miliardi di lire)	1973	1974	1973	1974 (miliardi di lire)	1973
I.C.O.R.I. - IMPRESA COSTRUZIONI E RICOSTRUZIONI ..	14.583	12.203	27	27	6.066	5.298
INGG. LINO E ITO DEL FAVERO	13.479	10.297	28	30	2.297	1.877
DIPENTA	13.326	9.076	29	32	6.187	5.927
IMPRESA COSTRUZIONI GENERALI ING. RECCHI	12.060	11.007	30	29	5.217	4.920
ITALSTRADE APPALTI - ISA	11.713	12.516	31	26	643	650
ING. GIOVANNI RODIO & C.	10.833	9.808	32	31	5.826	5.797
ICOMEC	10.563	6.992	33	33	3.800	3.353
EDILIZIO, IMMOBILIARE E MATERIALE DA COSTRUZIONE						
ITALCEMENTI	136.934	70.814	1	1	218.836	213.841
UNICEM	64.227	41.383	2	4	97.723	93.741
IDEAL STANDARD	57.030	39.398	3	6	29.421	28.895
CEMENTIR	56.716	40.773	4	5	113.995	103.832
GENERALE IMMOBILIARE	46.792	45.619	5	3	162.411	161.968
SOGÈNE	46.107	31.466	6	10	11.234	8.131
CERAMICA ITALIANA RICHARD-GINORI	44.398	33.237	7	9	39.017	34.966
ITALIANA VETRO - SIV	44.181	35.434	8	7	83.619	65.309
FABBRICA PISANA	42.771	33.815	9	8	54.130	48.827
MANIFATTURA CERAMICA POZZI	37.580	51.826	10	2	50.984	46.264
R.D.B. - RIZZI - DONELLI - BREVIGLIERI & C.	37.514	24.530	11	11	18.977	15.491
ETERNIT	35.688	22.114	12	14	19.097	17.385
SANAC - REFRATTARI ARGILLE E CAOLINI	35.002	22.288	13	13	26.984	22.987
VETRERIA BORMIOLI ROCCO & FIGLIO	30.626	22.540	14	12	20.727	17.702
BALZARETTI MODIGLIANI	30.585	20.661	15	15	26.817	23.798
S.I.R.M.A. - ITALIANA REFRATTARI MARGHERA	29.713	19.809	16	16	24.020	22.307
CEMENTI ARMATI CENTRIFUGATI - S.C.A.C.	23.101	12.889	17	21	7.895	6.816

ITALIANE IN BASE AL SETTORE DI ATTIVITÀ

Fondi ammortamento		Fondi ammortamento Immobilizzi tecnici lordi		Numero dipendenti		Fatturato per dipendente		Immobilizzi tecnici lordi per dipendente	
1974 (milioni di lire)	1973	1974 %	1973 %	1974	1973	1974 (migliaia di lire)	1973	1974 (migliaia di lire)	1973
4.054	3.064	66.8	57.8	1.083	1.066	13.465	11.447	5.601	4.970
1.546	1.199	67.3	63.9	868	735	15.529	14.010	2.646	2.554
4.637	4.608	74.9	77.7	1.537	1.155	8.670	7.858	4.025	5.132
3.347	3.112	64.2	63.3	1.244	1.353	9.695	8.135	4.194	3.636
480	403	74.7	62.0	993	1.042	11.796	12.012	648	624
3.654	3.363	62.7	58.0	720	719	15.046	13.641	8.092	8.063
2.575	2.505	67.8	74.7	303	337	34.861	20.748	12.541	9.950
152.017	145.246	69.5	67.9	5.897	4.420	23.221	16.021	37.110	48.380
60.839	52.648	62.3	56.2	1.467	1.454	43.781	28.461	66.614	64.471
19.522	18.084	66.4	62.6	4.209	4.198	13.550	9.385	6.990	6.883
43.673	40.437	38.3	38.9	2.009	2.072	28.231	19.678	56.742	50.112
916	1.102	821	1.001	56.994	45.573
7.134	6.696	63.5	82.4	2.975	2.557	15.498	12.306	3.776	3.180
23.345	22.339	59.8	63.9	4.625	4.531	9.600	7.335	8.436	7.717
17.526	14.425	21.0	22.1	3.588	3.397	12.314	10.431	23.305	19.225
27.977	24.385	51.7	49.9	3.148	3.177	13.587	10.644	17.195	15.369
18.927	15.977	37.1	34.5	3.596	4.062	10.451	12.759	14.178	11.389
11.697	9.957	61.6	64.3	1.986	1.983	18.889	12.370	9.555	7.812
11.530	10.746	60.4	61.8	2.090	2.074	17.076	10.662	9.137	8.382
14.973	11.782	55.5	51.3	1.399	1.325	25.019	16.821	19.288	17.349
12.133	9.502	58.5	53.7	1.880	1.893	16.290	11.907	11.025	9.351
14.854	13.271	55.4	55.8	1.745	1.648	17.527	12.537	15.368	14.441
14.240	12.621	59.3	56.6	1.417	1.419	20.969	13.960	16.951	15.720
4.904	4.278	62.1	62.8	1.830	1.513	12.623	8.519	4.314	4.505

SUDDIVISIONE DELLE 572 PRINCIPALI SOCIETÀ

SETTORE	Fatturato		Graduatoria		Immobilizzi tecnici lordi	
	1974 (milioni di lire)	1973	1974	1973	1974 (milioni di lire)	1973
VERNANTE PENNITALIA	22.253	9.516	18	30	31.997	9.810
CEMENTERIA DI MERONE	19.191	11.812	19	24	32.590	30.109
A.L.A. - AZIONARIA LATERIZI ADRIATICA	18.579	10.660	20	26	6.751	5.690
FIDENZA VETRARIA	18.543	12.891	21	20	11.995	11.035
ITALIANA SMERIGLIO « S.I.S. »	17.873	19.017	22	17	16.674	15.426
VALDADIGE	17.257	12.169	23	22	9.191	6.916
BORMA	17.146	7.016	24	32	12.458	7.420
IMPRESA CASTELLI - COSTRUZIONI EDILIZIE	15.000	10.500	25	27	4.518	4.176
VETROBEL	13.813	9.865	26	28	12.652	12.227
LUIGI FONTANA & C.	13.448	10.691	27	25	4.102	3.523
VETRERIA ING. LUIGI BORMIOLI	13.276	9.810	28	29	7.155	6.261
ISTITUTO ROMANO BENI STABILI	12.848	14.817	29	19	94.818	85.769
CERAMICHE INDUSTRIALI SASSOLESI - CISA	12.660	7.928	30	31	11.559	7.563
FINCOSIT	11.235	12.167	31	23	7.036	6.476
BENI IMMOBILI ITALIA - BII	10.433	15.122	32	18	62.790	55.259
EDITORIALE E GRAFICO						
ARNOLDO MONDADORI EDITORE	129.572	108.475	1	1	31.078	26.863
RIZZOLI EDITORE	82.618	71.185	2	2	22.647	34.345
FRATELLI FABBRI EDITORI	35.613	29.886	3	3	15.217	14.559
ILTE - INDUSTRIA LIBRARIA TIPOGRAFICA EDITRICE ..	25.628	19.450	4	5	31.790	19.285
EDITRICE LA STAMPA	23.702	20.017	5	4	10.777	10.390
SELEZIONE DAL READER'S DIGEST	21.401	15.881	6	8	1.506	1.392
ISTITUTO GEOGRAFICO DE AGOSTINI	20.025	16.448	7	7	1.628	1.396
ISTITUTO GEOGRAFICO DE AGOSTINI - OFF. GRAFICHE	19.547	16.462	8	6	6.784	6.888

ITALIANE IN BASE AL SETTORE DI ATTIVITÀ

Fondi ammortamento		Fondi ammortamento Immobilizzi tecnici lordi		Numero dipendenti		Fatturato per dipendente		Immobilizzi tecnici lordi per dipendente	
1974	1973	1974	1973	1974	1973	1974	1973	1974	1973
(milioni di lire)		%				(migliaia di lire)		(migliaia di lire)	
12.860	4.685	40.2	47.8	1.284	627	17.331	15.177	24.920	15.646
24.804	22.646	76.1	75.2	420	407	45.693	29.022	77.595	73.978
3.450	3.035	51.1	53.3	544	527	34.153	20.228	12.410	10.797
7.706	6.524	64.2	59.1	1.308	1.248	14.177	10.329	9.170	8.842
6.345	5.777	38.1	37.4	1.968	2.029	9.082	9.373	8.473	7.603
4.549	3.407	49.5	49.3	956	910	18.051	13.373	9.614	7.600
2.704	636	21.7	8.6	1.259	1.291	13.619	5.435	9.895	5.747
2.477	2.164	54.8	51.8	519	720	28.902	14.583	8.705	5.800
5.132	4.378	40.6	35.8	883	847	15.643	11.647	14.328	14.436
2.346	2.079	57.2	59.0	468	456	28.735	23.445	8.765	7.726
4.246	3.201	59.3	51.1	746	754	17.796	13.011	9.591	8.304
—	—	—	—	118	120	108.881	123.475	803.542	714.742
3.789	2.089	32.8	27.6	842	778	15.036	10.190	13.728	9.721
5.744	4.990	81.6	77.1	715	711	15.713	17.113	9.841	9.108
2.367	1.948	3.8	3.5	360	372	28.981	40.651	174.417	148.546
20.420	19.373	65.7	72.1	5.557	5.425	23.317	19.995	5.593	4.952
13.823	22.706	61.0	66.1	4.133	4.537	19.990	15.690	5.480	7.570
5.280	4.789	34.7	32.9	1.725	1.750	20.645	17.078	8.821	8.319
8.779	9.312	27.6	48.3	1.905	1.835	13.453	10.599	16.688	10.510
6.269	5.727	58.2	55.1	1.208	1.169	19.621	17.123	8.921	8.888
1.040	1.002	69.1	72.0
443	540	27.2	38.7	332	323	60.316	50.923	4.904	4.322
5.085	5.002	75.0	72.6	1.036	1.032	18.868	15.952	6.548	6.674

SUDDIVISIONE DELLE 572 PRINCIPALI SOCIETÀ

SETTORE	Fatturato		Graduatoria		Immobiliizzi tecnici lordi	
	1974 (milioni di lire)	1973	1974	1973	1974 (milioni di lire)	1973
ELETTROMECCANICO						
IBM ITALIA	377.611	289.026	1	1	338.801	269.605
INDUSTRIE A. ZANUSSI	290.929	230.845	2	2	133.137	129.077
ITALIANA TELECOMUNICAZIONI SIEMENS	247.738	193.700	3	3	112.823	81.979
PHILIPS	199.606	150.390	4	4	28.249	20.679
FABBRICA ITALIANA MAGNETI MARELLI	162.956	125.855	5	5	91.750	83.684
I.R.E. - INDUSTRIE RIUNITE EURODOMESTICI	145.135	98.761	6	6	50.032	47.251
SIEMENS ELETTRA	126.023	80.926	7	7	11.442	10.187
ANSALDO GENERALE ELETTROMECCANICA	95.169	62.990	8	10	63.168	28.132
HONEYWELL INFORMATION SYSTEMS ITALIA	76.372	62.200	9	11	127.181	103.731
ERCOLE MARELLI & C.	76.240	66.445	10	9	38.775	34.624
GTE TELECOMUNICAZIONI	69.660	59.550	11	12	21.113	18.733
SELENIA	69.167	43.324	12	13	24.475	18.150
F.A.T.M.E.	67.153	75.582	13	8	23.439	18.209
TELETTRA	55.461	39.741	14	16	18.289	11.085
BASSANI TICINO	52.679	38.810	15	17	20.846	16.314
S.G.S. - ATEs COMPONENTI ELETTRONICI	50.382	39.758	16	15	40.513	31.854
C.G.E. - COMPAGNIA GENERALE DI ELETTRICITÀ	44.122	36.326	17	18	21.254	19.613
MAGRINI GALILEO	39.328	41.271	18	14	19.979	18.084
PHILCO ITALIANA	38.055	29.050	19	19	10.624	9.764
CONTRAVES ITALIANA	35.105	18.148	20	27	5.433	4.658
ITALTRAFO	28.761	28.054	21	20	21.824	20.133
S.O.L.E. - OPITERGINA LAVORAZIONI ELETTROPLASTICHE	26.591	19.319	22	23	9.671	9.867
ALFACAVI	26.460	16.456	23	33	17.801	14.252
FABBRICHE ACCUMULATORI RIUNITE - FAR	26.121	19.344	24	22	26.046	21.554

ITALIANE IN BASE AL SETTORE DI ATTIVITÀ

Fondi ammortamento		Fondi ammortamento Immobilizzi tecnici lordi		Numero dipendenti		Fatturato per dipendente		Immobilizzi tecnici lordi per dipendente	
1974	1973	1974	1973	1974	1973	1974	1973	1974	1973
(milioni di lire)		%				(migliaia di lire)		(migliaia di lire)	
221.127	175.066	65.3	64.9	8.028	7.392	47.037	39.100	42.202	36.473
57.739	50.576	43.4	39.2	19.880	20.323	14.634	11.359	6.697	6.351
45.708	36.211	40.5	44.2	28.726	27.168	8.624	7.130	3.928	3.017
16.349	12.897	57.9	62.4	8.468	8.437	23.572	17.825	3.336	2.451
49.384	42.179	53.8	50.4	13.011	12.397	12.524	10.152	7.052	6.750
20.032	14.777	40.0	31.3	7.922	8.000	18.320	12.345	6.316	5.906
6.950	6.080	60.7	59.7	3.553	3.285	35.469	24.635	3.220	3.101
11.139	8.730	17.6	31.0	6.491	6.228	14.662	10.114	9.732	4.517
76.187	65.952	59.9	63.6	3.681	3.651	20.748	17.036	34.551	28.412
23.454	21.582	60.5	62.3	6.669	6.868	11.432	9.675	5.814	5.041
12.914	11.033	61.2	58.9	6.504	6.315	10.710	9.430	3.246	2.966
12.508	10.000	51.1	55.1	4.399	3.486	15.723	12.428	5.564	5.207
13.365	11.118	57.0	61.1	6.193	5.703	10.843	13.253	3.785	3.193
7.772	5.249	42.5	47.4	4.642	3.888	11.948	10.221	3.940	2.851
9.248	6.922	44.4	42.4	3.181	3.123	16.561	12.427	6.553	5.224
15.348	13.688	37.9	43.0	5.324	4.883	9.463	8.142	7.610	6.523
10.672	9.404	50.2	47.9	3.954	3.781	11.159	9.608	5.375	5.187
12.668	11.631	63.4	64.3	3.056	3.134	12.869	13.169	6.538	5.770
6.212	5.581	58.5	57.2	2.364	2.350	16.098	12.362	4.494	4.155
3.201	2.727	58.9	58.5	783	731	44.834	24.826	6.939	6.372
2.824	2.785	12.9	13.8	2.638	2.571	10.903	10.912	8.273	7.831
5.270	5.068	54.5	51.4	1.754	1.805	15.160	10.703	5.514	5.466
10.981	9.455	61.7	66.3	1.245	1.118	21.253	14.719	14.298	12.748
4.195	3.718	16.1	17.2	1.897	1.822	13.770	10.617	13.730	11.830

SUDDIVISIONE DELLE 572 PRINCIPALI SOCIETÀ

SETTORE	Fatturato		Graduatoria		Immobilizzi tecnici lordi	
	1974 (milioni di lire)	1973	1974	1973	1974 (milioni di lire)	1973
I.R.E.T. - INDUSTRIE RIUNITE EURODOMESTICI TRENTO	25.400	16.538	25	32	9.045	2.904
OCEAN	25.386	16.876	26	31	5.063	3.831
AUTOVOX	24.498	23.530	27	21	4.601	4.418
TEXAS INSTRUMENTS ITALIA	23.406	17.952	28	28	3.051	2.521
STIGLER OTIS	23.375	17.291	29	29	7.130	5.389
SACE - COSTRUZIONI ELETTROMECCANICHE	23.356	18.747	30	24	9.385	7.128
I.R.E.S. - INDUSTRIE RIUNITE EURODOMESTICI SIENA	23.237	16.018	31	35	4.688	2.230
SAN GIORGIO ELETTRODOMESTICI	22.354	16.278	32	34	5.572	4.748
MARCONI ITALIANA	21.904	18.516	33	25	4.725	3.883
DUCATI ELETTROTECNICA - MICROFARAD	21.427	17.251	34	30	10.320	8.681
OLIVETTI CONTROLLO NUMERICO	18.165	13.511	35	38	1.762	1.617
AGRATI - GARELLI	16.750	11.230	36	44	4.062	3.670
FIMI	16.456	9.753	37	46	1.202	1.140
LANDIS & GYR	16.244	12.435	38	39	7.416	7.026
SUPERPILA	16.197	13.600	39	37	8.040	8.609
VOXSON - FABBRICA APPARECCHI RADIO E TELEVISIONE	15.522	18.465	40	26	6.259	4.447
KELLY ITALIANA	15.381	11.993	41	40	2.786	2.663
CGR - GENERAY	15.052	9.145	42	47	2.544	2.297
AERIMPIANTI	14.000	11.182	43	45	533	427
SABIEM - BOLOGNESE INDUSTRIE ELETTROMECCANICHE	13.799	11.314	44	43	8.360	8.010
DARDANO MANULI	13.736	11.507	45	42	7.820	7.753
COMPAGNIA ELETTROTECNICA ITALIANA	13.612	8.674	46	48	2.471	1.947
RCA	11.367	11.532	47	41	3.610	3.389
PATELEC - CEM	10.665	5.904	48	49	2.202	1.393
MONTEDEL	10.485	14.222	49	36	5.516	5.573

ITALIANE IN BASE AL SETTORE DI ATTIVITÀ

Fondi ammortamento		Fondi ammortamento Immobilizzi tecnici lordi		Numero dipendenti		Fatturato per dipendente		Immobilizzi tecnici lordi per dipendente	
1974	1973	1974	1973	1974	1973	1974	1973	1974	1973
(milioni di lire)		%	%			(migliaia di lire)		(migliaia di lire)	
2.163	1.297	23.9	44.7	1.630	1.405	15.583	11.771	5.549	2.067
2.700	1.981	53.3	51.7	706	697	35.958	24.212	7.171	5.496
2.870	2.566	62.4	58.1	2.390	2.522	10.250	9.330	1.925	1.752
992	833	32.5	33.0	1.412	1.408	16.576	12.750	2.161	1.790
3.109	2.746	43.6	51.0	1.857	1.769	12.588	9.774	3.840	3.046
4.921	4.144	52.4	58.1	1.534	1.476	15.226	12.701	6.118	4.829
1.311	1.057	28.0	47.4	1.136	1.063	20.455	15.069	4.127	2.098
2.613	2.239	46.9	47.2	671	626	33.314	26.003	8.304	7.585
3.050	2.461	64.6	63.4	1.452	1.316	15.085	14.070	3.254	2.951
5.152	4.705	49.9	54.2	2.527	2.295	8.479	7.517	4.084	3.783
592	269	33.6	16.6	965	971	18.824	13.915	1.826	1.665
2.778	2.385	68.4	65.0	602	602	27.824	18.654	6.748	6.096
888	837	73.9	73.4	785	785	20.963	12.424	1.531	1.452
3.279	2.901	44.2	41.3	1.456	1.383	11.157	8.991	5.093	5.080
5.847	6.114	72.7	71.0	1.003	951	16.149	14.301	8.016	9.053
2.257	1.874	36.1	42.1	1.904	1.980	8.152	9.326	3.287	2.246
1.892	1.727	67.9	64.9	660	666	23.305	18.008	4.221	3.998
1.334	1.085	52.4	47.2	684	615	22.006	14.870	3.719	3.735
245	212	46.0	49.6	438	448	31.963	24.960	1.217	953
4.288	4.164	51.3	52.0	1.203	1.164	11.470	9.720	6.949	6.881
4.567	4.427	58.4	57.1	532	539	25.820	21.349	14.699	14.384
1.141	901	46.2	46.3	1.402	1.224	9.709	7.087	1.762	1.591
2.232	1.964	61.8	58.0	489	511	23.245	22.568	7.382	6.632
764	408	34.7	29.3	461	425	23.134	13.892	4.777	3.278
3.019	2.724	54.7	48.9	1.090	1.571	9.619	9.053	5.061	3.547

SUDDIVISIONE DELLE 572 PRINCIPALI SOCIETÀ

SETTORE	Fatturato		Graduatoria		Immobilizzi tecnici lordi	
	1974 (milioni di lire)	1973	1974	1973	1974 (milioni di lire)	1973
FARMACEUTICO						
BAYER ITALIA	103.417	85.154	1	1	13.623	11.841
GRUPPO LEPETTI	82.956	75.849	2	3	79.218	66.897
CARLO ERBA	78.544	79.803	3	2	52.476	49.918
FARMITALIA	74.500	59.103	4	6	65.497	60.051
CIBA-GEIGY	73.260	59.889	5	5	11.453	12.980
COLGATE - PALMOLIVE	70.856	64.444	6	4	22.634	21.246
HOECHST ITALIA	57.046	51.188	7	7	9.515	6.396
PLASMON	49.273	35.925	8	9	21.496	7.611
SANDOZ	45.684	40.231	9	8	11.185	9.041
PIERREL	38.922	32.629	10	11	24.984	19.994
I.S.F.	36.892	31.920	11	12	11.540	12.916
L'OREAL ITALIANA	35.469	33.277	12	10	7.352	7.178
MANETTI - H. ROBERTS	34.551	28.903	13	14	13.388	11.606
LABORATORI GLAXO	32.268	30.319	14	13	7.110	6.308
BRACCO INDUSTRIA CHIMICA	22.663	20.142	15	15	6.194	5.680
SCHERING	22.308	17.413	16	17	6.630	5.681
SQUIBB	21.882	17.751	17	16	18.134	15.884
ZAMBELETTI	17.759	15.583	18	19	7.077	6.294
RICHARDSON - MERRELL	17.578	16.890	19	18	8.848	6.996
ISTITUTO DE ANGELI	15.536	15.126	20	20	7.446	5.582
PFIZER ITALIANA	14.108	12.881	21	21	2.292	2.246
ZAMBON	13.841	11.441	22	22	10.930	7.580
ESSEX (ITALIA)	13.448	10.897	23	23	2.348	2.092
GEIGY	10.589	10.285	24	24	907	902

ITALIANE IN BASE AL SETTORE DI ATTIVITÀ

Fondi ammortamento		Fondi ammortamento Immobilizzi tecnici lordi		Numero dipendenti		Fatturato per dipendente		Immobilizzi tecnici lordi per dipendente	
1974	1973	1974	1973	1974	1973	1974	1973	1974	1973
(milioni di lire)		%				(migliaia di lire)		(migliaia di lire)	
8.217	7.363	60.3	62.2	1.836	1.706	56.327	49.914	7.420	6.941
29.791	22.176	37.6	33.1	4.116	3.962	20.155	19.144	19.246	16.885
32.405	32.579	61.8	65.3	4.638	4.730	16.935	16.872	11.314	10.553
44.920	41.242	68.6	68.7	3.995	3.922	18.648	15.070	16.395	15.311
7.264	8.114	63.4	62.5	1.570	1.580	46.662	37.904	7.295	8.215
13.429	12.269	59.3	57.7	1.816	1.824	39.018	35.331	12.464	11.648
2.552	2.131	26.8	33.3	1.343	1.221	42.477	41.923	7.085	5.238
9.813	5.790	45.7	76.1	1.814	1.455	27.163	24.691	11.850	5.231
5.205	4.546	46.5	50.3	972	920	47.000	43.729	11.507	9.827
10.833	9.146	43.4	45.7	2.142	2.155	18.171	15.141	11.664	9.278
4.857	7.063	42.1	54.7	901	908	40.946	35.154	12.808	14.225
3.576	3.118	48.6	43.4	1.857	1.864	19.100	17.852	3.959	3.851
8.093	7.033	60.4	60.6	1.816	1.765	19.026	16.376	7.372	6.576
4.042	3.837	56.8	60.8	1.103	1.016	29.255	29.842	6.446	6.209
4.669	4.248	75.4	74.8	1.002	1.026	22.618	19.632	6.182	5.536
3.226	2.572	48.7	45.3	611	600	36.511	29.022	10.851	9.468
6.658	6.892	36.7	43.4	1.037	998	21.101	17.787	17.487	15.916
4.635	4.023	65.5	63.9	641	641	27.705	24.310	11.041	9.819
4.505	4.098	50.9	58.6	992	999	17.720	16.907	8.919	7.003
2.649	2.202	35.6	39.4	1.034	1.034	15.025	14.629	7.201	5.398
1.327	1.209	57.9	53.8	527	546	26.770	23.592	4.349	4.114
5.085	4.401	46.5	58.1	721	719	19.197	15.912	15.160	10.542
968	637	41.2	30.4	394	379	34.132	28.752	5.959	5.520
404	298	44.5	33.0	325	315	32.582	32.651	2.791	2.863

SUDDIVISIONE DELLE 572 PRINCIPALI SOCIETÀ

SETTORE	Fatturato		Graduatoria		Immobilizzi tecnici lordi	
	1974 (milioni di lire)	1973 (milioni di lire)	1974	1973	1974 (milioni di lire)	1973 (milioni di lire)
GOMMA						
INDUSTRIE PIRELLI	384.648	305.348	1	1	263.351	252.062
CEAT	145.540	104.946	2	2	106.117	100.780
BREMA	21.816	18.066	3	3	26.469	23.682
SUPERGA	18.379	15.131	4	4	9.791	8.464
SAIAG - INDUSTRIA ARTICOLI GOMMA	15.612	9.737	5	5	8.123	6.801
MANIFATTURIERO						
GRUPPO FINANZIARIO TESSILE	110.072	78.604	1	1	20.823	16.696
PACCHETTI	74.662	56.441	2	2	16.186	13.993
SALVARANI	42.996	31.514	3	3	18.803	14.042
CONCERIE COGOLO BORGARO	34.203	21.134	4	5	3.835	3.521
LEBOLE EUROCONF	31.663	25.171	5	4	10.975	10.185
MAGLIERIA RAGNO	25.197	15.057	6	10	3.640	2.811
INDUSTRIA MANIFATTURE TESSILI A. PAOLETTI	23.984	16.748	7	7	1.489	1.514
LINOLEUM	22.990	17.386	8	6	12.801	12.013
CIR CONCERIE ITALIANE RIUNITE	18.455	15.420	9	8	8.160	8.126
I.G.A.V. - INDUSTRIA GOMMA ARTICOLI VARI	17.184	15.105	10	9	12.085	11.119
LUISA SPAGNOLI	16.953	13.541	11	12	4.896	4.759
CALZATURIFICIO DI VARESE	16.640	13.265	12	13	8.454	8.254
STABILIMENTI PAPA	13.808	14.201	13	11	3.584	3.385
IMEC CONFEZIONI	12.785	8.638	14	16	1.893	1.690
PIETRO RADICI TAPPETIFICIO NAZIONALE	10.891	8.662	15	15	4.163	3.173
LEBOLE CENTROITALIA	10.283	8.732	16	14	3.067	3.032

ITALIANE IN BASE AL SETTORE DI ATTIVITÀ

Fondi ammortamento		Fondi ammortamento Immobilizzi tecnici lordi		Numero dipendenti		Fatturato per dipendente		Immobilizzi tecnici lordi per dipendente	
1974	1973	1974	1973	1974	1973	1974	1973	1974	1973
(milioni di lire)		%				(migliaia di lire)		(migliaia di lire)	
80.362	59.807	30.5	23.7	25.356	27.020	15.170	11.301	10.386	9.329
69.354	64.184	65.4	63.7
11.514	9.779	43.5	41.3	1.375	1.294	15.866	13.961	19.250	18.301
5.696	5.274	58.2	62.3	2.095	2.154	8.773	7.025	4.674	3.929
4.919	3.825	60.6	56.2	1.088	1.064	14.349	9.151	7.466	6.392
11.321	8.838	54.4	52.9	7.654	7.439	14.381	10.566	2.721	2.244
6.844	5.898	42.3	42.1	2.994	3.072	24.937	18.373	5.406	4.555
4.965	4.191	26.4	29.8	2.617	2.517	16.429	12.520	7.185	5.579
1.873	1.707	48.8	48.5	564	553	60.644	38.217	6.800	6.367
4.513	3.962	41.1	38.9	4.827	4.856	6.560	5.183	2.274	2.097
1.277	1.073	35.1	38.2	1.432	1.295	17.596	11.627	2.542	2.171
546	467	36.7	30.8	1.003	848	23.912	19.750	1.485	1.785
6.793	6.262	53.1	52.1	1.100	1.135	20.900	15.318	11.637	10.584
4.751	4.520	58.2	55.6	710	701	25.993	21.997	11.493	11.592
3.794	3.394	31.4	30.5	795	835	21.615	18.090	15.201	13.316
3.116	3.053	63.6	64.2	1.576	1.609	10.757	8.416	3.107	2.958
5.795	5.269	68.5	63.8	958	963	17.370	13.775	8.825	8.571
2.098	1.774	58.5	52.4	1.162	1.208	11.883	11.756	3.084	2.802
670	652	35.4	38.6	842	865	15.184	9.986	2.248	1.954
1.576	1.299	37.9	40.9	817	872	13.330	9.933	5.095	3.639
975	787	31.8	26.0	1.209	1.182	8.505	7.387	2.537	2.565

SUDDIVISIONE DELLE 572 PRINCIPALI SOCIETÀ

SETTORE	Fatturato		Graduatoria		Immobilizzi tecnici lordi	
	1974 (milioni di lire)	1973	1974	1973	1974 (milioni di lire)	1973
MECCANICO						
FIAT	2.836.809	2.370.376	1	1	2.483.562	2.148.029
ALFA ROMEO	449.209	434.790	2	2	383.209	362.940
ING. C. OLIVETTI & C.	343.796	272.248	3	3	177.156	156.947
ITALCANTIERI	210.563	197.453	4	4	118.487	87.932
PIAGGIO & C.	144.150	84.213	5	8	80.252	67.653
RIV - SKF - OFFICINE VILLAR PEROSA	141.741	113.785	6	5	116.643	109.426
LANCIA & C.	101.797	104.423	7	6	223.688	166.688
FIAT ALLIS MACCHINE MOVIMENTO TERRA	97.768	42.604	8	16	45.858	38.259
NUOVO PIGNONE	86.095	89.289	9	7	49.419	43.260
AMN - IMPIANTI TERMICI E NUCLEARI	80.586	60.465	10	9	781	38.152
ASPERA	76.188	44.544	11	14	23.167	18.815
COSTRUZIONI AERONAUTICHE G. AGUSTA	73.335	56.930	12	10	29.698	24.867
NECCHI	70.027	47.439	13	13	29.157	26.667
INNOCENTI SANTEUSTACCHIO - INNSE	65.460	49.643	14	12	37.657	32.770
FRANCO TOSI	65.410	54.869	15	11	45.166	44.141
SAME	55.659	43.179	16	15	10.590	7.830
MASSEY - FERGUSON ICM	51.306	34.390	17	19	13.106	11.679
TECNOMASIO ITALIANO BROWN BOVERI	49.400	34.900	18	18	22.333	20.863
OFFICINE MECCANICHE BERTONI & COTTI	43.035	30.045	19	21	16.511	16.035
FRATELLI BORLETTI	40.508	35.658	20	17	23.357	18.151
MASSEY - FERGUSON LANDINI	38.903	26.079	21	25	8.527	5.736
MORTEO SOPREFIN	38.310	27.709	22	23	16.772	13.934
SPERRY RAND ITALIA	36.858	33.305	23	20	31.875	32.068
GRANDI MOTORI TRIESTE	35.140	18.685	24	39	62.429	58.526

ITALIANE IN BASE AL SETTORE DI ATTIVITÀ

Fondi ammortamento		Fondi ammortamento Immobilizzi tecnici lordi		Numero dipendenti		Fatturato per dipendente		Immobilizzi tecnici lordi per dipendente	
1974	1973	1974	1973	1974	1973	1974	1973	1974	1973
(milioni di lire)		%				(migliaia di lire)		(migliaia di lire)	
1.744.206	1.567.865	70.2	73.0	189.950	192.108	14.935	12.339	13.075	11.181
173.392	164.778	45.2	45.4	25.777	25.800	17.427	16.852	14.866	14.067
103.622	89.881	58.5	57.3	31.159	31.162	11.034	8.737	5.686	5.036
52.334	45.763	44.2	52.0	12.613	12.403	16.694	15.920	9.394	7.090
47.129	38.536	58.7	57.0	9.786	9.054	14.730	9.301	8.201	7.472
86.284	77.531	74.0	70.9	9.220	9.359	15.373	12.158	12.651	11.692
62.407	53.207	27.9	31.9	10.292	10.229	9.891	10.209	21.734	16.296
12.197	3.477	26.6	9.1	3.133	2.583	31.206	16.494	14.637	14.812
24.671	22.282	49.9	51.5	5.897	6.023	14.600	14.825	8.380	7.182
178	9.373	22.8	24.6	4.147	4.189	19.432	14.434	...	9.108
10.574	4.947	45.6	26.3	3.276	2.915	23.256	15.281	7.072	6.455
11.908	8.732	40.1	35.1	3.392	3.113	21.620	18.288	8.755	7.988
15.680	13.394	53.8	50.2	6.003	5.930	11.665	8.000	4.857	4.497
9.855	7.871	26.2	24.0	3.360	3.418	19.482	14.524	11.207	9.587
36.388	33.123	80.6	75.0	4.442	4.487	14.725	12.228	10.168	9.838
6.410	4.995	60.5	63.8	1.396	1.190	39.870	36.285	7.586	6.580
6.112	5.371	46.6	46.0	1.754	1.647	29.251	20.880	7.472	7.091
11.487	10.732	51.4	51.4	3.458	3.578	14.286	9.754	6.458	5.831
13.398	12.356	81.1	77.1	2.665	2.640	16.148	11.381	6.195	6.074
12.376	10.731	53.0	59.1	5.424	5.468	7.468	6.521	4.306	3.319
5.139	3.964	60.3	69.1	1.211	1.206	32.125	21.624	7.041	4.756
5.750	4.012	34.3	28.8	850	830	45.071	33.384	19.732	16.788
17.695	17.536	55.5	54.7	1.359	1.793	27.121	18.575	23.455	17.885
6.230	2.648	10.0	4.5	2.431	2.243	14.455	8.330	25.680	26.093

SUDDIVISIONE DELLE 572 PRINCIPALI SOCIETÀ

SETTORE	Fatturato		Graduatoria		Immobilizzi tecnici lordi	
	1974 (milioni di lire)	1973	1974	1973	1974 (milioni di lire)	1973
BREDA TERMOMECCANICA	33.764	28.597	25	22	25.000	21.438
SUPERBOX	32.900	23.224	26	30	14.778	12.711
COSTRUZIONI METALLICHE FINSIDER - C.M.F.	31.708	19.822	27	35	16.081	14.788
FAG ITALIANA	31.282	24.224	28	28	20.309	17.323
EATON	31.190	25.558	29	26	13.014	11.868
ATLAS COPCO ITALIA	29.009	21.746	30	33	3.648	4.223
BELOIT ITALIA	28.578	24.235	31	27	10.872	10.276
AERONAUTICA MACCHI	28.347	19.201	32	38	8.743	6.193
GILARDINI	28.333	18.049	33	42	13.934	12.712
CARROZZERIA PININFARINA	28.304	23.609	34	29	9.572	8.214
INDISTR. PIEMONTESE RADIATORI AUTOMOBILI - I.P.R.A.	28.110	17.314	35	44	9.391	8.717
OTO MELARA	27.877	26.738	36	24	12.242	8.292
ELICOTTERI MERIDIONALI	27.601	11.638	37	71	5.374	3.012
OFFICINE VIBERTI	26.741	14.974	38	52	9.929	8.976
RIVA CALZONI	26.430	19.427	39	37	13.460	11.057
OFFICINE SAVIO	26.113	15.228	40	50	9.492	5.705
DANIELI & C.	25.747	14.679	41	56	4.825	4.332
NEBIOLO	25.396	22.381	42	32	13.722	14.412
LORO & PARISINI	25.079	18.660	43	40	6.597	6.259
LOMBARDINI - FABBRICA ITALIANA MOTORI	24.039	15.612	44	49	7.479	5.768
ZANUSSI GRANDI IMPIANTI	23.572	19.548	45	36	5.217	4.428
EDOARDO WEBER - FABBRICA ITALIANA CARBURATORI	23.313	20.217	46	34	18.452	11.915
FRATELLI MARZOLI	23.120	14.703	47	54	8.385	7.193
GIMAC - COSTRUZIONI MACCHINE	22.396	15.704	48	48	8.784	8.396
OFFICINE GALILEO	22.233	18.059	49	41	9.023	8.655
WABCO WESTINGHOUSE	22.148	15.075	50	51	9.961	11.784

ITALIANE IN BASE AL SETTORE DI ATTIVITÀ

Fondi ammortamento		Fondi ammortamento Immobilitati tecnici lordi		Numero dipendenti		Fatturato per dipendente		Immobilitati tecnici lordi per dipendente	
1974	1973	1974	1973	1974	1973	1974	1973	1974	1973
(milioni di lire)		%				(migliaia di lire)		(migliaia di lire)	
8.686	7.081	34.7	33.0	1.984	2.087	17.018	13.702	12.601	10.272
6.350	5.249	43.0	41.3	1.182	1.139	27.834	20.390	12.503	11.160
5.036	4.080	31.3	27.6	1.513	1.457	20.957	13.605	10.629	10.150
8.712	7.167	42.9	41.4	1.426	1.361	21.937	17.799	14.242	12.728
8.279	7.233	63.6	60.9	2.950	3.036	10.573	8.418	4.412	3.909
1.394	1.236	38.2	29.3	534	530	54.324	41.030	6.831	7.968
7.749	7.302	71.3	71.1	1.083	1.024	26.388	23.667	10.039	10.035
4.589	3.470	52.5	56.0	1.533	1.494	18.491	12.852	5.703	4.145
5.706	3.762	41.0	29.6	1.327	1.128	21.351	16.001	10.500	11.270
4.552	3.790	47.6	46.1	2.221	2.315	12.744	10.198	4.310	3.548
7.349	6.376	78.3	73.1	1.510	1.520	18.616	11.391	6.219	5.735
6.626	4.325	54.1	52.2	1.892	1.723	14.734	15.518	6.470	4.813
1.142	721	21.3	23.9	590	590	46.781	19.725	9.108	5.105
3.732	3.046	37.6	33.9	972	908	27.511	16.491	10.215	9.885
8.072	7.527	60.0	68.1	1.332	1.354	19.842	14.348	10.105	8.166
2.868	2.005	30.2	35.1	1.690	1.500	15.451	10.152	5.617	3.803
2.542	2.158	52.7	49.8	676	560	38.087	26.213	7.138	7.736
10.217	10.471	74.5	72.7	1.730	1.705	14.680	13.127	7.932	8.453
4.091	3.878	62.0	62.0	1.129	1.066	22.213	17.505	5.843	5.871
4.323	3.563	57.8	61.8	1.192	1.115	20.167	14.002	6.274	5.173
2.385	1.879	45.7	42.4	1.439	1.336	16.381	14.632	3.625	3.314
9.102	7.541	49.3	63.3	2.503	2.487	9.314	8.129	7.372	4.791
4.697	4.134	56.0	57.5	1.289	1.181	17.936	12.450	6.505	6.091
5.349	4.845	60.9	57.7	997	980	22.463	16.024	8.810	8.567
5.295	4.939	58.7	57.1	1.982	2.027	11.217	8.909	4.552	4.270
5.392	6.007	54.1	51.0	1.513	1.635	14.638	9.220	6.584	7.207

SUDDIVISIONE DELLE 572 PRINCIPALI SOCIETA'

SETTORE	Fatturato		Graduatoria		Immobilita' tecniche lordi	
	1974 (milioni di lire)	1973	1974	1973	1974 (milioni di lire)	1973
DELCHI	22.023	16.529	51	45	9.721	9.280
PONTEGGI DALMINE	21.396	14.690	52	55	11.614	10.984
TERMOMECCANICA ITALIANA	21.314	14.516	53	58	9.566	8.664
RHEEM SAFIM	21.198	13.846	54	59	9.016	8.313
FAUSTO CARELLO & C.	20.436	17.698	55	43	9.337	8.948
SMALTERIA METALLURGICA VENETA	20.036	13.797	56	60	5.604	4.586
INDUSTRIE AERONAUTICHE E MECC. RINALDO PIAGGIO	20.010	15.754	57	46	19.525	17.836
AMF SASIB	19.006	13.478	58	61	7.747	7.289
CARROZZERIA BERTONE	18.422	9.694	59	87	6.132	5.829
SEIMM - ESERCIZIO INDUSTRIE MOTO MECCANICHE	18.242	10.958	60	78	6.534	5.887
ASPERA MOTORS	17.867	23.073	61	31	12.793	12.022
OERLIKON ITALIANA	17.570	13.405	62	62	9.091	6.218
POMINI FARREL	17.530	14.569	63	57	8.612	8.524
SPICA	17.243	8.057	64	97	16.903	15.111
FABBRICA D'ARMI PIETRO BERETTA	16.919	13.253	65	64	4.245	3.706
COSTRUZIONI MECCANICHE INDUSTRIALI GENOVESI ..	16.759	13.195	66	65	9.955	7.115
COGNETEX - COGNE MACCHINE TESSILI	16.491	11.348	67	74	10.427	6.775
COMONT - COSTRUZIONI E MONTAGGI	16.370	15.715	68	47	5.545	6.733
COMPAGNIA ITALIANA FORME ACCIAIO	16.197	12.407	69	69	1.960	1.438
SANT'ANDREA NOVARA	16.097	11.561	70	73	7.435	6.443
STABILIMENTI MECCANICI VM	15.709	8.937	71	92	8.072	6.584
FERRARI - ESERCIZIO FABBRICHE AUTOMOBILI E CORSE	15.599	14.889	72	53	7.942	6.623
FONDERIE E OFFICINE DI SARONNO	15.564	8.499	73	95	3.225	2.683
FRATELLI BENELLI	15.380	11.100	74	77	3.020	2.608
NUOVA SAN GIORGIO	15.272	7.454	75	100	9.947	8.726

ITALIANE IN BASE AL SETTORE DI ATTIVITÀ

Fondi ammortamento		Fondi ammortamento Immobilizzi tecnici lordi		Numero dipendenti		Fatturato per dipendente		Immobilizzi tecnici lordi per dipendente	
1974	1973	1974	1973	1974	1973	1974	1973	1974	1973
(milioni di lire)		%				(migliaia di lire)		(migliaia di lire)	
4.680	4.019	48.1	43.3	995	953	22.134	17.344	9.770	9.738
6.010	4.813	51.7	43.8	718	737	29.799	19.932	16.175	14.904
4.719	4.197	49.3	48.4	1.175	1.127	18.140	12.880	8.141	7.688
3.515	3.072	39.0	37.0	921	965	23.016	14.348	9.789	8.615
5.988	5.492	64.1	61.4	1.917	2.035	10.660	8.697	4.871	4.397
3.289	2.947	58.7	64.3	1.350	1.365	14.841	10.108	4.151	3.360
7.304	6.512	37.4	36.5	1.301	1.284	15.380	12.269	15.008	13.891
5.767	5.215	74.4	71.5	1.417	1.405	13.413	9.593	5.467	5.188
2.478	1.955	40.4	33.5	1.374	1.297	13.408	7.474	4.463	4.494
3.147	2.353	48.2	40.0	883	899	20.659	12.189	7.400	6.548
8.070	7.137	63.1	59.4	1.104	1.163	16.184	19.839	11.588	10.337
4.876	3.757	53.6	60.4	903	757	19.457	17.708	10.068	8.214
5.895	5.343	68.5	62.7	1.024	1.068	17.119	13.641	8.410	7.981
4.503	3.690	26.6	24.4	1.518	1.426	11.359	5.650	11.135	10.597
2.177	1.978	51.3	53.4	1.385	1.358	12.216	9.759	3.065	2.729
2.838	2.201	28.5	30.9	1.251	1.343	13.396	9.825	7.958	5.298
3.784	2.956	36.3	43.6	946	801	17.432	14.167	11.022	8.458
2.727	2.474	49.2	36.7	1.599	1.799	10.238	8.735	3.468	3.743
594	409	30.3	28.4	310	304	52.248	40.813	6.323	4.730
5.121	4.950	68.9	76.8	1.391	1.315	11.572	8.792	5.345	4.900
3.034	2.560	37.6	38.9	861	765	18.245	11.682	9.375	8.607
4.008	3.197	50.5	48.3	794	915	19.646	16.272	10.003	7.238
2.042	1.744	63.3	65.0	586	562	26.560	15.123	5.503	4.774
1.813	1.345	60.0	51.6	693	672	22.193	16.518	4.358	3.881
3.754	3.202	37.7	36.7	774	713	19.731	10.454	12.851	12.238

SUDDIVISIONE DELLE 572 PRINCIPALI SOCIETÀ

SETTORE	Fatturato		Graduatoria		Immobilizzi tecnici lordi	
	1974 (milioni di lire)	1973	1974	1973	1974 (milioni di lire)	1973
SIMMEL - INDUSTRIE MECCANICHE	15.000	11.798	76	70	10.939	9.342
GIULIO FIOCCHI	14.816	9.736	77	85	8.733	7.563
SIAI MARCHETTI	14.676	8.346	78	96	16.827	13.244
FMI - MECFOND	14.652	10.449	79	81	13.303	12.313
LAMBORGHINI TRATTORI	14.602	9.186	80	89	1.867	1.220
WORTHINGTON	14.359	11.278	81	75	4.307	3.814
CANTIERE NAVALE BRED A	14.327	12.689	82	67	54.776	39.546
MACCHINGRAF	14.288	11.586	83	72	1.070	999
O.ME.CA. - OFFICINE MECCANICHE CALABRESI	14.228	6.283	84	101	6.495	5.036
ALFA LAVAL	14.167	12.651	85	68	3.540	2.813
SCHINDLER	14.116	10.946	86	79	5.074	4.966
FABBR. AUTOM. ISOTTA FRASCHINI E MOTORI BRED A	13.959	10.627	87	80	14.524	12.298
ROLLER	13.705	10.439	88	82	1.976	1.232
ARSENALE TRIESTINO - SAN MARCO	13.680	12.871	89	66	10.126	6.783
OFFICINE ALLESTIMENTO E RIPARAZIONI NAVI	13.337	11.106	90	76	5.921	5.576
ESERCIZIO BACINI NAPOLETANI	12.960	9.154	91	90	10.522	9.224
OFFICINE MECCANICHE GIOVANNI CERUTTI	12.833	8.872	92	93	9.774	8.528
WALWORTH ALOYCO & GROVE INTERNATIONAL	12.814	13.398	93	63	7.548	7.385
BRED A FUCINE	11.992	10.258	94	83	13.101	11.012
ASSOCIATED ENGINEERING ITALY	11.961	8.972	95	91	5.833	5.759
REGGIANE - OFFICINE MECCANICHE ITALIANE	11.268	8.057	96	98	9.113	7.665
O.M.C.S.A. - OFFICINE MECCANICHE CIGARDI	11.156	9.381	97	88	6.500	6.417
F.M.C.	10.775	7.922	98	99	4.930	4.945
ANTONIO BADONI	10.548	9.701	99	86	4.837	3.918
ISTRUMENTI DI MISURA C.G.S.	10.252	8.795	100	94	8.354	8.167
CERETTI & TANFANI	10.095	9.775	101	84	3.439	2.755

ITALIANE IN BASE AL SETTORE DI ATTIVITÀ

Fondi ammortamento		Fondi ammortamento Immobilizzi tecnici lordi		Numero dipendenti		Fatturato per dipendente		Immobilizzi tecnici lordi per dipendente	
1974	1973	1974	1973	1974	1973	1974	1973	1974	1973
(milioni di lire)		%				(migliaia di lire)		(migliaia di lire)	
7.605	6.709	69.5	71.8	862	737	17.401	16.008	12.690	12.676
6.494	5.589	74.4	73.9	1.177	1.147	12.588	8.488	7.420	6.594
5.597	4.772	33.3	36.0	1.952	1.835	7.518	4.548	8.620	7.217
5.397	5.050	40.6	41.0	1.360	1.382	10.774	7.561	9.782	8.910
595	256	31.9	21.0	372	329	39.253	27.921	5.019	3.708
2.869	2.220	66.6	58.2	713	643	20.139	17.540	6.041	5.932
2.503	2.236	4.6	5.7	2.427	2.054	5.903	6.178	22.569	19.253
504	424	47.1	42.4	197	200	72.528	57.930	5.431	4.995
3.759	3.603	57.9	71.5	635	556	22.406	11.300	10.228	9.058
2.318	1.958	65.5	69.6	403	364	35.154	34.755	8.784	7.728
2.550	2.285	50.3	46.0	1.137	1.123	12.415	9.747	4.463	4.422
4.861	3.674	33.5	29.9	994	966	14.043	11.001	14.612	12.731
336	255	17.0	20.7	389	358	35.231	29.159	5.080	3.441
4.081	3.787	40.3	55.8	1.760	1.815	7.773	7.091	5.753	3.737
3.755	3.196	63.4	57.3	785	767	16.990	14.480	7.543	7.270
4.603	4.133	43.7	44.8	1.589	1.478	8.156	6.194	6.622	6.241
4.805	4.491	49.2	52.7	811	817	15.824	10.859	12.052	10.438
2.591	2.658	34.3	36.0	891	874	14.382	15.330	8.471	8.450
4.977	4.260	38.0	38.7	958	935	12.518	10.971	13.675	11.778
3.115	2.773	53.4	48.2	960	923	12.459	9.720	6.076	6.239
5.018	4.863	55.1	63.4	800	758	14.085	10.629	11.391	10.112
2.558	2.226	39.4	34.7	826	899	13.506	10.435	7.869	7.138
2.646	2.458	53.7	49.7	462	478	23.323	16.573	10.671	10.345
2.665	2.261	55.1	57.7	668	665	15.790	14.588	7.241	5.892
5.784	5.351	69.2	65.5	1.238	1.330	8.281	6.613	6.748	6.141
1.550	1.189	45.1	43.2	540	548	18.694	17.838	6.369	5.027

SUDDIVISIONE DELLE 572 PRINCIPALI SOCIETÀ

SETTORE	Fatturato		Graduatoria		Immobilizzi tecnici lordi	
	1974	1973	1974	1973	1974	1973
	(milioni di lire)				(milioni di lire)	
METALLURGICO						
ITALSIDER	1.765.428	1.082.219	1	1	3.102.495	2.781.327
DALMINE	387.729	196.223	2	2	240.105	210.659
ACCIAIERIE FERRIERE LOMBARDE FALCK	277.164	176.497	3	3	252.208	221.878
ACCIAIERIE DI PIOMBINO	194.510	132.975	4	4	187.895	163.580
TERNI	160.992	102.950	5	5	253.765	209.827
FABBRICA ITALIANA TUBI - FERROTUBI	101.656	58.034	6	10	44.428	40.464
METALLURGICA ITALIANA	95.638	55.784	7	12	85.534	79.202
NAZIONALE COGNE	91.036	66.243	8	7	123.300	113.547
LA MAGONA D'ITALIA	85.785	61.473	9	8	51.266	47.257
TRAFILERIE LAMINATOI METALLI	79.314	48.977	10	13	31.177	29.064
TERNINOSS ACCIAI INOSSIDABILI	76.810	56.183	11	11	39.722	35.535
ALUMETAL - ALLUMINIO E METALLI	74.472	...	12	...	95.758	...
GIUSEPPE & FRATELLO REDAELLI	74.077	40.945	13	17	54.025	45.220
BREDA SIDERURGICA	72.461	60.195	14	9	64.613	57.619
MINERARIA METALLURGICA PERTUSOLA	69.655	44.319	15	14	48.460	46.951
AMMI	69.325	42.245	16	15	51.964	49.803
AMMI SARDA	64.196	13.342	17	38	59.610	55.830
ACCIAIERIE FERRIERE E TUBIFICI PIETRA	62.526	41.670	18	16	41.365	28.782
CANTIERI METALLURGICI ITALIANI	57.562	32.868	19	20	36.397	34.257
ACCIAIERIA E TUBIFICIO DI BRESCIA	53.656	34.033	20	19	33.166	27.289
ACCIAIERIE DI BOLZANO	50.714	32.339	21	21	23.993	21.406
METALLI PREZIOSI	47.040	77.195	22	6	3.517	3.177
GÖRI & ZUCCHI	45.332	34.316	23	18	6.334	5.581
ACCIAIERIA E FERRIERA DEL CALEOTTO	43.071	27.264	24	26	25.774	23.117
LAVORAZIONE LEGHE LEGGERE	42.095	29.602	25	22	22.604	22.257

ITALIANE IN BASE AL SETTORE DI ATTIVITÀ

Fondi ammortamento		Fondi ammortamento Immobilitati tecnici lordi		Numero dipendenti		Fatturato per dipendente		Immobilitati tecnici lordi per dipendente	
1974	1973	1974	1973	1974	1973	1974	1973	1974	1973
(milioni di lire)		%				(migliaia di lire)		(migliaia di lire)	
700.503	547.839	22.6	19.7	50.994	48.825	34.620	22.165	60.840	56.965
102.831	77.161	42.8	36.6	14.356	13.589	27.008	14.440	16.725	15.502
188.187	174.688	74.6	78.7	12.736	12.749	21.762	13.844	19.803	17.404
39.822	22.308	21.2	13.6	6.719	6.312	28.949	21.067	27.965	25.916
43.613	37.589	17.2	17.9	6.589	6.380	24.433	16.136	38.513	32.888
23.836	21.078	53.7	52.1	3.832	3.602	26.528	16.112	11.594	11.234
52.165	47.945	61.0	60.5	4.808	4.809	19.891	11.600	17.790	16.470
40.023	36.614	32.5	32.2	5.615	5.499	16.213	12.046	21.959	20.649
30.627	28.157	59.7	59.6	1.520	1.289	56.438	47.690	33.728	36.662
20.880	17.098	67.0	58.8	2.324	2.320	34.128	21.111	13.415	12.528
24.817	20.049	62.5	56.4	775	712	99.110	78.909	51.254	49.909
49.324	...	51.5	...	2.948	...	25.262	...	32.482	...
21.003	19.277	38.9	42.6	3.467	3.437	21.366	11.913	15.583	13.157
18.740	16.492	29.0	28.6	3.574	3.480	20.274	17.297	18.079	16.557
21.702	18.162	44.8	38.7	1.605	1.439	43.399	30.798	30.193	32.628
14.400	9.174	27.7	18.4	3.308	3.240	20.957	13.039	15.709	15.371
4.596	1.903	7.7	3.4	1.182	1.117	54.311	11.944	50.431	49.982
11.997	6.840	29.0	23.8	2.153	2.081	29.041	20.024	19.213	13.831
22.397	19.206	61.5	56.1	1.546	1.391	37.233	23.629	23.543	24.628
20.412	18.700	61.5	68.5	2.071	2.010	25.908	16.932	16.014	13.577
17.876	15.574	74.5	72.8	1.841	1.830	27.547	17.672	13.033	11.697
2.184	1.910	62.1	60.1	586	595	80.273	129.739	6.002	5.339
3.481	3.142	55.0	56.3	1.365	1.396	33.210	24.582	4.640	3.998
14.803	12.515	57.4	54.1	1.212	1.133	35.537	24.064	21.266	20.403
11.484	10.487	50.8	47.1	1.420	1.456	29.644	20.331	15.918	15.286

SUDDIVISIONE DELLE 572 PRINCIPALI SOCIETÀ

SETTORE	Fatturato		Graduatoria		Immobilizzi tecnici lordi	
	1974 (milioni di lire)	1973	1974	1973	1974 (milioni di lire)	1973
SAVA - ALLUMINIO VENETO	41.261	29.216	26	24	73.406	71.046
SISMA - IND. SIDERURGICHE MECCANICHE E AFFINI ..	40.938	28.774	27	25	28.269	26.051
I.L.S.S.A. - VIOLA	38.335	25.381	28	27	17.652	16.176
ACCIAIERIE FERRIERE STEFANA FRATELLI	34.928	29.243	29	23	17.182	12.123
SLIM - LAVORAZIONI INDUSTRIALI METALLI	34.774	20.468	30	29	15.193	12.810
EURALLUMINA	34.675	8.909	31	46	97.060	95.930
EREDI GNUTTI METALLI	33.914	14.242	32	37	11.421	10.613
SOLMINE	30.051	14.921	33	35	29.446	23.293
CROMODORA	29.935	23.595	34	28	22.567	19.773
FRATELLI ORSENIGO	29.855	17.361	35	32	9.600	8.736
OFFICINE FONDERIE GALTAROSSA	29.761	19.282	36	30	13.195	10.978
ALCAN ANGELETTI & CIUCANI ALLUMINIO	29.410	18.463	37	31	9.995	8.790
SAFAU - FERRIERE ACCIAIERIE DI UDINE	28.948	16.955	38	33	10.107	7.626
ALSAR	27.683	10.170	39	44	123.972	117.402
ACCIAIERIE E FERRIERE PUGLIESI	22.581	14.675	40	36	14.844	14.020
DERIVER	21.177	12.993	41	39	11.454	10.329
PIETRO MARIA CERETTI	20.073	15.236	42	34	6.943	5.562
METALSA - SOCIETÀ METALLURGICA	17.500	10.500	43	42	1.540	1.330
ACCIAIERIE E FERRIERE VICENTINE BELTRAME	16.944	9.369	44	45	7.016	6.657
OFFICINE FRATELLI BERTOLI FU RODOLFO	15.914	10.889	45	40	10.355	9.388
ALCAN ALLUMINIO ITALIANO	14.867	10.640	46	41	8.090	7.528
ACCIAIERIE DI MODENA	14.323	10.292	47	43	5.134	4.569
FERRIERE S. ANNA	12.969	6.484	48	49	5.271	4.527
TUBETTIFICIO LIGURE	12.055	7.780	49	48	6.780	6.124
MINERARIA SILIUS	11.799	8.047	50	47	7.270	7.142
CENTRO ALLUMINIO - ALUCENTRO	11.412	6.182	51	50	12.115	17.901

ITALIANE IN BASE AL SETTORE DI ATTIVITÀ

Fondi ammortamento		Fondi ammortamento Immobilizzi tecnici lordi		Numero dipendenti		Fatturato per dipendente		Immobilizzi tecnici lordi per dipendente	
1974	1973	1974	1973	1974	1973	1974	1973	1974	1973
(milioni di lire)		%				(migliaia di lire)		(migliaia di lire)	
37.188	34.445	50.7	48.5	1.527	1.641	27.021	17.804	48.072	43.294
20.351	18.343	72.0	70.4	2.356	2.166	17.376	13.284	11.999	12.027
13.026	11.497	73.8	71.1	1.334	1.324	28.737	19.170	13.232	12.218
6.516	5.480	37.9	45.2	764	769	45.717	38.027	22.490	15.765
5.443	4.343	35.8	33.9	740	740	46.992	27.659	20.531	17.311
4.407	1.432	4.5	1.5	729	628	47.565	14.186	133.141	152.755
8.581	7.549	75.1	71.1	1.022	1.060	33.184	13.436	11.175	10.012
3.307	1.126	11.2	4.8	2.129	2.083	14.115	7.163	13.831	11.182
14.016	12.304	62.1	62.2	2.700	2.631	11.087	8.968	8.358	7.515
6.599	5.188	68.7	59.4	612	600	48.783	28.935	15.686	14.560
7.639	6.292	57.9	57.3	917	954	32.455	20.212	14.389	11.507
6.447	5.606	64.5	63.8	735	691	40.014	26.719	13.599	12.721
4.659	3.953	46.1	51.8	766	784	37.791	21.626	13.195	9.727
5.400	2.400	4.4	2.0	1.133	985	24.433	10.325	109.419	119.190
4.191	3.416	28.2	24.4	1.058	1.061	21.343	13.831	14.030	13.214
3.486	2.726	30.4	26.4	917	958	23.094	13.563	12.491	10.782
4.637	4.309	66.8	77.5	868	858	23.126	17.758	7.999	6.483
925	792	60.1	59.5	184	184	95.109	57.065	8.370	7.228
1.935	1.132	27.6	17.0	327	299	51.817	31.334	21.456	22.264
7.697	6.809	74.3	72.5	684	686	23.266	15.873	15.139	13.685
6.752	6.537	83.5	86.8	373	386	39.858	27.565	21.689	19.503
2.878	2.873	56.1	62.9	487	461	29.411	22.325	10.542	9.911
2.315	1.664	43.9	36.8	271	253	47.856	25.628	19.450	17.893
3.265	2.865	48.2	46.8	1.028	998	11.727	7.796	6.595	6.136
5.429	4.785	74.7	67.0	556	580	21.221	13.874	13.076	12.314
4.590	10.351	37.9	57.8	293	228	38.949	27.114	41.348	78.513

SUDDIVISIONE DELLE 572 PRINCIPALI SOCIETÀ

SETTORE	Fatturato		Graduatoria		Immobilizzi tecnici lordi	
	1974 (milioni di lire)	1973	1974	1973	1974 (milioni di lire)	1973
PETROLIFERO						
AGIP	2.844.561	1.100.859	1	1	730.852	721.262
ESSO ITALIANA	935.702	489.800	2	2	399.880	357.153
INDUSTRIA ITALIANA PETROLI	737.464	326.592	3	3	279.462	273.508
MACH	383.216	210.429	4	4	125.218	103.487
MOBIL OIL ITALIANA	353.307	148.023	5	6	142.811	105.024
CHEVRON OIL ITALIANA	339.689	97.209	6	8	85.355	77.283
TOTAL	312.408	154.585	7	5	67.194	62.917
SAROM RAFFINAZIONE	164.257	92.447	8	9	57.415	43.575
A.P.I. - ANONIMA PETROLI ITALIANA	138.284	80.576	9	10	69.378	64.778
FINA ITALIANA	134.235	66.182	10	11	33.491	32.880
AMOCO ITALIA	121.468	65.530	11	12	52.431	47.714
SARAS - RAFFINERIE SARDE	121.291	120.287	12	7	156.900	129.719
GULF ITALIANA	120.227	59.542	13	13	27.376	73.658
ELF - ITALIANA COMMERCIO E INDUSTRIA PETROLIO ..	66.322	23.365	14	18	2.103	1.907
LIQUIGAS ITALIANA	43.863	36.284	15	14	56.223	70.152
STANIC INDUSTRIA PETROLIFERA	43.678	26.722	16	16	127.494	109.995
ERG - RAFFINERIA EDOARDO GARRONE	41.807	26.249	17	17	93.835	89.119
COVENGAS	31.154	19.100	18	19	17.319	16.606
SARPOM - RAFFINERIA PADANA OLII MINERALI	31.150	29.576	19	15	97.202	90.504
PIBIGAS ITALIANA	19.318	16.547	20	20	19.209	17.558
INDUSTRIA RAFFINAZIONE OLII MINERALI - I.R.O.M. ...	19.281	14.584	21	21	56.977	55.024
TOTALGAS ITALIANA	18.507	12.464	22	22	14.107	13.082

ITALIANE IN BASE AL SETTORE DI ATTIVITÀ

Fondi ammortamento		Fondi ammortamento Immobilizzi tecnici lordi		Numero dipendenti		Fatturato per dipendente		Immobilizzi tecnici lordi per dipendente	
1974	1973	1974	1973	1974	1973	1974	1973	1974	1973
(milioni di lire)		%				(migliaia di lire)		(migliaia di lire)	
410.145	382.793	56.1	53.1	7.748	8.067	367.135	136.464	94.328	89.409
143.725	124.227	35.9	34.8	3.242	3.295	288.619	148.649	123.344	108.392
137.624	119.493	49.2	43.7	3.281	3.705	224.768	88.149	85.176	73.821
35.923	31.461	28.7	30.4	1.363	1.448	281.156	145.324	91.869	71.469
66.027	49.053	46.2	46.7	1.963	1.719	179.983	86.110	72.751	61.096
19.940	17.211	23.4	22.3	872	848	389.552	114.633	97.884	91.136
31.263	28.586	46.5	45.4	922	913	338.837	169.315	72.879	68.912
5.935	3.356	10.3	7.7	502	488	327.205	189.441	114.373	89.293
45.368	39.874	65.4	61.6	1.005	1.002	137.596	80.415	69.033	64.649
11.156	11.807	33.3	35.9	741	938	181.154	70.557	45.197	35.053
22.706	20.408	43.3	42.8	552	554	220.051	118.285	94.984	86.126
42.341	32.809	27.0	25.3	674	639	179.957	188.243	232.789	203.003
15.472	14.284	56.5	19.4	314	680	382.889	87.562	87.185	108.321
517	333	24.6	17.5	46	41
15.039	12.284	26.7	17.5	970	1.134	45.220	31.996	57.962	61.862
45.036	38.585	35.3	35.1	1.078	1.080	40.518	24.743	118.269	101.847
54.918	50.391	58.5	56.5	956	954	43.731	27.515	98.154	93.416
10.534	9.548	60.8	57.5	502	506	62.060	37.747	34.500	32.818
44.420	38.801	45.7	42.9	396	386	78.662	76.622	245.460	234.466
3.245	1.668	16.9	9.5	775	764	24.926	21.658	24.786	22.982
28.913	25.620	50.7	46.6	569	558	33.886	26.136	100.135	98.609
7.923	6.337	56.2	48.4	351	361	52.726	34.526	40.191	36.238

SUDDIVISIONE DELLE 572 PRINCIPALI SOCIETÀ

SETTORE	Fatturato		Graduatoria		Immobilizzi tecnici lordi	
	1974 (milioni di lire)	1973	1974	1973	1974 (milioni di lire)	1973
AQUILA	17.038	8.695	23	24	71.315	54.333
GAETA INDUSTRIE PETROLI	12.261	10.528	24	23	41.075	34.109
PETROLIFERA ITALIANA	11.015	6.720	25	26	14.085	12.742
BUTAN-GAS	10.782	7.569	26	25	13.807	13.176
SERVIZI PUBBLICI						
SIP - ITALIANA ESERCIZIO TELEFONICO	955.160	842.942	1	1	4.305.607	3.462.930
SNAM	457.563	304.857	2	2	866.701	732.157
RAI - RADIO/TELEVISIONE ITALIANA	217.158	190.985	3	3	206.252	193.114
AUTOSTRADE - CONCESSIONI COSTRUZ. AUTOSTRADE ..	139.450	141.502	4	4	1.635.371	1.445.605
ITALIANA GAS	63.630	49.544	5	5	126.080	108.173
ITALCABLE	45.270	32.226	6	6	69.601	58.906
AUTOSTRADA BRESCIA-VERONA-VICENZA-PADOVA	10.960	11.383	7	7	48.981	47.266
TESSILE						
SNIA VISCOSA	372.097	307.789	1	1	499.877	468.576
MONTEFIBRE	244.244	207.496	2	2	284.664	264.442
LANEROSI	80.365	77.165	3	3	70.100	59.040
GRUPPO TESSILE MIROGLIO	76.158	51.196	4	5	36.998	28.588
COTONIFICIO CANTONI	72.042	47.683	5	6	45.974	42.007
MANIFATTURA LANE G. MARZOTTO	71.494	65.941	6	4	54.225	48.447

ITALIANE IN BASE AL SETTORE DI ATTIVITÀ

Fondi ammortamento		Fondi ammortamento Immobilizzi tecnici lordi		Numero dipendenti		Fatturato per dipendente		Immobilizzi tecnici lordi per dipendente	
1974 (milioni di lire)	1973	1974 %	1973 %	1974	1973	1974 (migliaia di lire)	1973	1974 (migliaia di lire)	1973
19.954	17.504	28.0	32.2	527	528	32.330	16.468	135.323	102.903
14.080	12.720	34.3	37.3	257	252	47.708	41.778	159.825	135.353
7.630	6.638	54.2	52.1	217	226	50.760	29.735	64.908	56.381
9.900	9.139	71.7	69.4	286	290	37.699	26.100	48.276	45.434
1.049.225	919.305	24.4	26.5	67.021	62.258	14.252	13.539	64.243	55.622
367.485	312.585	42.4	42.7	5.806	5.476	78.809	55.671	149.277	133.703
91.084	82.976	44.2	43.0	11.568	11.668	18.772	16.368	17.830	16.551
302.909	271.209	18.5	18.8	3.981	3.674	35.029	38.514	410.794	393.469
60.349	54.480	47.9	50.4	3.926	3.959	16.207	12.514	32.114	27.323
23.607	17.267	33.9	29.3	2.124	1.977	21.314	16.300	32.679	29.796
24.021	20.424	49.0	43.2	315	302	34.794	37.692	155.495	156.510
292.357	270.828	58.5	57.8	24.752	24.820	15.033	12.401	20.195	18.879
165.149	157.648	58.0	59.6	16.536	18.048	14.770	11.497	17.215	14.652
33.656	29.797	48.0	50.5	7.670	7.759	10.478	9.945	9.140	7.609
16.026	12.390	43.3	43.3	3.151	3.154	24.169	16.232	11.742	9.064
25.756	23.226	56.0	55.3	5.772	5.717	12.481	8.341	7.965	7.348
28.930	26.638	53.4	55.0	7.012	7.289	10.196	9.047	7.733	6.647

SUDDIVISIONE DELLE 572 PRINCIPALI SOCIETÀ

SETTORE	Fatturato		Graduatoria		Immobilizzi tecnici lordi	
	1974 (milioni di lire)	1973	1974	1973	1974 (milioni di lire)	1973
COTONIFICIO OLCESE-VENEZIANO	55.086	45.891	7	7	32.562	30.627
BASSETTI	50.453	31.240	8	9	8.352	9.490
BUSTESE INDUSTRIE RIUNITE	42.980	35.944	9	8	41.070	33.304
VALLESUSA INDUSTRIE TESSILI	37.920	29.815	10	10	29.045	18.969
CUCIRINI CANTONI COATS	37.857	27.431	11	11	19.592	18.735
MANIFATTURE COTONIERE MERIDIONALI	30.744	20.481	12	13	43.071	38.030
F.I.S.A.C.	26.751	20.328	13	14	8.145	7.110
BEMBERG	26.592	21.475	14	12	32.864	32.661
MANIFATTURA DI LEGNANO	26.382	16.106	15	18	10.549	10.083
NIGGELER & KÜPPER	24.653	14.312	16	21	12.215	11.025
NOVACETA	24.052	18.353	17	15	12.671	12.116
VINCENZO ZUCCHI	22.628	14.778	18	20	7.466	6.020
LINIFICIO CANAFIFICIO NAZIONALE	20.258	15.654	19	19	19.516	22.739
FILATURA DI GRIGNASCO	17.601	13.029	20	24	9.060	8.377
INDUSTRIE ZIGNAGO S. MARGHERITA	17.566	17.798	21	16	12.128	12.009
LANIFICIO DI SOMMA	17.282	13.791	22	22	8.615	6.390
ORSI MANGELLI - SAOM - SIDAC	16.657	12.482	23	26	21.322	21.563
COTONIFICIO PIETRO BELLORA	16.421	11.545	24	28	8.948	7.714
NEOFIL	16.384	8.544	25	34	9.380	6.695
INDUSTRIA TESSILE GIOVANNI BASSETTI	16.213	11.051	26	29	5.857	4.038
TICOSA	16.045	12.756	27	25	14.467	11.545
FRETTE	14.301	10.591	28	31	4.162	3.524
CARMINATI INDUSTRIE TESSILI	13.540	11.672	29	27	11.524	10.186
ELIOLONA	12.449	9.910	30	33	5.641	5.516

ITALIANE IN BASE AL SETTORE DI ATTIVITÀ

Fondi ammortamento		Fondi ammortamento Immobilizzi tecnici lordi		Numero dipendenti		Fatturato per dipendente		Immobilizzi tecnici lordi per dipendente	
1974	1973	1974	1973	1974	1973	1974	1973	1974	1973
(milioni di lire)		%				(migliaia di lire)		(migliaia di lire)	
18.946	17.952	58.2	58.6	4.395	4.495	12.534	10.209	7.409	6.814
799	3.476	9.6	36.6	1.215	1.187	41.525	26.318	6.874	7.995
23.567	21.896	57.4	65.7	4.490	4.645	9.572	7.738	9.147	7.170
8.958	5.003	30.8	26.4	3.905	3.805	9.711	7.836	7.438	4.985
15.024	14.196	76.7	75.8	3.993	3.829	9.481	7.164	4.907	4.893
13.813	11.523	32.1	30.3	2.175	2.156	14.135	9.500	19.803	17.639
6.339	5.548	77.8	78.0	998	990	26.805	20.533	8.161	7.182
25.931	24.256	78.9	74.3	1.758	1.815	15.126	11.832	18.694	17.995
7.135	6.140	67.6	60.9	931	922	28.337	17.469	11.331	10.936
8.608	7.641	70.5	69.3	1.008	982	24.457	14.574	12.118	11.227
9.022	8.699	71.2	71.8	822	822	29.260	22.327	15.415	14.740
2.833	2.088	37.9	34.7	963	920	23.497	16.063	7.753	6.543
10.921	13.308	56.0	58.5	1.802	2.169	11.242	7.217	10.830	10.484
5.050	4.620	55.7	55.2	952	982	18.488	13.268	9.517	8.531
6.785	6.310	55.9	52.5	1.161	1.293	15.130	13.765	10.446	9.288
5.206	4.396	60.4	68.8	912	921	18.950	14.974	9.446	6.938
17.686	17.079	82.9	79.2	1.334	1.332	12.487	9.371	15.984	16.188
4.757	4.129	53.2	53.5	927	904	17.714	12.771	9.653	8.533
3.808	2.562	40.6	38.3	408	302	40.157	28.291	22.990	22.169
1.244	676	21.2	16.7	580	602	27.953	18.357	10.098	6.708
8.937	7.979	61.8	69.1	795	752	20.182	16.963	18.197	15.352
2.990	2.736	71.8	77.6	660	672	21.668	15.760	6.306	5.244
5.544	5.080	48.1	49.9	1.355	1.427	9.993	8.179	8.505	7.138
1.856	1.573	32.9	28.5	432	461	28.817	21.497	13.058	11.965

SUDDIVISIONE DELLE 572 PRINCIPALI SOCIETA'

SETTORE	Fatturato		Graduatoria		Immobilizzi tecnici lordi	
	1974 (milioni di lire)	1973	1974	1973	1974 (milioni di lire)	1973
REGGIANI	11.092	10.990	31	30	13.543	13.110
MIZAR	11.063	13.783	32	23	5.162	5.082
FILATURA CASCAMI SETA	10.808	9.938	33	32	9.959	9.515
COTONIFICIO MAINO	10.731	17.626	34	17	3.747	9.565
MANIFATTURA ROTONDI	10.657	8.268	35	35	6.075	5.704
TRASPORTI						
ALITALIA	417.786	331.934	1	1	527.980	475.770
LLOYD TRIESTINO	75.043	48.407	2	5	139.116	127.275
ZÜST AMBROSETTI	65.199	63.275	3	2	4.953	4.191
ITALIA DI NAVIGAZIONE	64.439	52.077	4	3	183.626	168.521
ANDREA MERZARIO	58.843	48.600	5	4	4.716	2.745
NAVIGAZIONE ALTA ITALIA	49.398	26.070	6	9	207.394	165.878
AERO TRASPORTI ITALIANI - A.T.I.	47.162	32.805	7	6	55.606	52.986
ADRIATICA DI NAVIGAZIONE	41.485	32.162	8	7	33.740	36.073
SERVIZI PORTUALI - SEPORT	37.548	26.111	9	8	3.948	3.696
TIRRENTIA DI NAVIGAZIONE	32.618	22.545	10	10	92.760	79.701
ATLANTICA	30.107	20.603	11	11	91	62
ISTITUTO NAZIONALE TRASPORTI - I.N.T.	19.647	13.622	12	12	9.200	8.979
SICULA OCEANICA - SIOSA	13.886	12.819	13	13	35.127	33.756
SITA	11.581	10.214	14	14	20.628	19.793
VILLAIN & FASSIO	10.584	7.535	15	15	61.372	56.870

ITALIANE IN BASE AL SETTORE DI ATTIVITÀ

Fondi ammortamento		Fondi ammortamento Immobilizzi tecnici lordi		Numero dipendenti		Fatturato per dipendente		Immobilizzi tecnici lordi per dipendente	
1974 (milioni di lire)	1973	1974 %	1973 %	1974	1973	1974 (migliaia di lire)	1973	1974 (migliaia di lire)	1973
7.198	6.382	53.1	48.7	1.153	1.219	9.620	9.016	11.746	10.755
1.940	1.450	37.6	28.5	334	351	33.123	39.268	15.455	14.479
6.941	6.164	69.7	64.8	1.059	1.130	10.206	8.795	9.404	8.420
580	2.739	15.5	28.6	180	921	59.617	19.138	20.817	10.385
4.807	4.265	79.1	74.8	720	755	14.801	10.951	8.438	7.555
191.718	192.377	36.3	40.4	16.205	15.152	25.781	21.907	32.581	31.400
57.392	53.487	41.3	42.0	2.896	3.168	25.913	15.280	48.037	40.175
2.209	1.811	44.6	43.2	847	811	76.976	78.021	5.848	5.168
85.424	89.119	46.5	52.9	4.451	5.108	14.477	10.195	41.255	32.992
1.523	455	32.3	16.6	1.006	919	58.492	52.884	4.688	2.987
32.810	24.204	15.8	14.6	885	898	55.817	29.031	234.344	184.719
17.922	16.160	32.2	30.5	1.300	1.239	36.278	26.477	42.774	42.765
21.334	21.507	63.2	59.6	1.724	1.785	24.063	18.018	19.571	20.209
1.712	1.124	43.4	30.4	1.142	1.036	32.879	25.204	3.457	3.568
30.286	25.290	32.6	31.7	2.146	2.220	15.199	10.155	43.225	35.901
28	13	30.8	21.0	36	29	836.306	710.448	2.528	2.138
6.104	5.446	66.3	60.7	2.047	2.434	9.598	5.597	4.494	3.689
19.438	16.868	55.3	50.0	500	536	27.772	23.916	70.254	62.978
10.642	9.511	51.6	48.1	2.583	2.537	4.484	4.026	7.986	7.802
24.398	26.585	39.8	46.7	298	341	35.517	22.097	205.946	166.774

LE 20 MAGGIORI SOCIETÀ ITALIANE PER IMPORTANZA
DEL FATTURATO

SOCIETÀ	Fatturato (milioni di lire)		Graduatoria		Incidenza % sul totale generale		Variazione 1974/1973
	1974	1973	1974	1973	1974	1973	%
	AGIP	2.844.561	1.100.859	1	3	6,7	3,8
FIAT	2.836.809	2.370.376	2	1	6,7	8,2	19,7
MONTEDISON	2.299.665	1.173.398	3	2	5,4	4,0	96,0
ITALSIDER	1.765.428	1.082.219	4	4	4,1	3,7	63,1
SIP - ITALIANA ESERCIZIO TELEFONICO	955.160	842.942	5	5	2,2	2,9	13,3
ESSO ITALIANA	935.702	489.800	6	6	2,2	1,7	91,0
INDUSTRIA ITALIANA PETROLI	737.464	326.592	7	12	1,7	1,1	125,8
ANIC	653.846	350.328	8	9	1,5	1,2	86,6
ITALIANA RESINE - S.I.R.	592.176	277.300	9	17	1,4	1,0	113,6
STANDA	489.765	403.261	10	8	1,1	1,4	21,5
SNAM	457.563	304.857	11	15	1,1	1,0	50,1
ALFA ROMEO	449.209	434.790	12	7	1,1	1,5	3,3
ALITALIA	417.786	331.934	13	11	1,0	1,1	25,9
LA RINASCENTE	404.808	346.832	14	10	0,9	1,2	16,7
DALMINE	387.729	196.223	15	23	0,9	0,7	97,6
INDUSTRIE PIRELLI	384.648	305.348	16	14	0,9	1,1	26,0
MACH	383.216	210.429	17	20	0,9	0,7	82,1
IBM ITALIA	377.611	289.026	18	16	0,9	1,0	30,6
SNIA VISCOSA	372.097	307.789	19	13	0,9	1,1	20,9
MOBIL OIL ITALIANA	353.307	148.023	20	30	0,8	0,5	138,7
Totale	18.098.550	11.292.326			42,4	38,9	60,3
Altre	24.551.716	17.758.820			57,6	61,1	38,3
Totale generale	42.650.266	29.051.146			100,0	100,0	46,8

LE 20 MAGGIORI SOCIETÀ ITALIANE PER IMPORTANZA
DEI MEZZI PROPRI

SOCIETÀ	Mezzi Propri (milioni di lire)		Graduatoria		Incidenza % sul totale generale		Variazione 1974/1973
	1974	1973	1974	1973	1974	1973	%
	SIP - ITALIANA ESERCIZIO TELEFONICO	760.466	678.756	1	1	9.0	9.2
MONTEDISON	465.753	398.759	2	3	5.5	5.4	16.8
FIAT	454.398	423.228	3	2	5.4	5.7	7.4
ITALSIDER	372.560	294.152	4	5	4.4	4.0	26.7
AGIP	317.410	317.111	5	4	3.8	4.3	0.1
SNAM	249.538	223.905	6	6	3.0	3.0	11.4
GENERALE IMMOBILIARE	177.087	168.938	7	7	2.1	2.3	4.8
ANIC	167.711	158.067	8	8	2.0	2.1	6.1
ITALIANA RESINE - S.I.R.	158.180	139.911	9	9	1.9	1.9	13.1
ESSO ITALIANA	112.678	90.824	10	12	1.3	1.2	24.1
MONTEFIBRE	99.499	111.718	11	10	1.2	1.5	- 10.9
IBM ITALIA	97.894	59.910	12	19	1.2	0.8	63.4
ALFA ROMEO	91.085	91.229	13	11	1.1	1.2	- 0.2
GRUPPO LEPETIT	89.416	64.593	14	16	1.1	0.9	38.4
SNIA VISCOSA	84.824	88.831	15	13	1.0	1.2	- 4.5
ITALCANTIERI	79.978	49.936	16	24	0.9	0.7	60.2
ING. C. OLIVETTI & C.	75.599	75.392	17	15	0.9	1.0	0.3
INDUSTRIA ITALIANA PETROLI	70.952	46.923	18	25	0.8	0.6	51.2
RUMIANCA	70.327	49.940	19	23	0.8	0.7	40.8
STANDA	64.530	61.456	20	17	0.8	0.8	5.0
Totale	4.059.885	3.593.579			48.1	48.7	13.0
Altre	4.379.458	3.779.112			51.9	51.3	15.9
Totale generale	8.439.343	7.372.691			100.0	100.0	14.5

LE 20 MAGGIORI SOCIETÀ ITALIANE PER IMPORTANZA
DELL'UTILE + AMMORTAMENTO

SOCIETÀ	Utile + Ammortamento (milioni di lire)		Graduatoria		Incidenza % sul totale generale		Variazione 1974/1973
	1974	1973	1974	1973	1974	1973	%
	MONTEDISON	239.477	146.879	1	3	11.5	8.0
FIAT	226.761	151.802	2	2	10.9	8.2	49.4
ITALSIDER	192.814	122.675	3	4	9.3	6.7	57.2
SIP - ITALIANA ESERCIZIO TELEFONICO	152.377	169.754	4	1	7.3	9.2	- 10.2
IBM ITALIA	93.059	67.670	5	5	4.5	3.7	37.5
ANIC	74.762	37.572	6	9	3.6	2.0	99.0
ITALIANA RESINE - S.I.R.	59.375	37.524	7	10	2.9	2.0	58.2
SNAM	56.337	44.431	8	8	2.7	2.4	26.8
AUTOSTRAD - CONCESS. COSTRUZ. AUTOSTR.	39.435	45.777	9	7	1.9	2.5	- 13.9
DALMINE	34.011	8.862	10	30	1.6	0.5	283.8
SNIA VISCOSA	31.681	25.701	11	11	1.5	1.4	23.3
SAIPEM	23.833	12.481	12	24	1.1	0.7	91.0
ACCIAIERIE DI PIOMBINO	23.751	13.010	13	22	1.1	0.7	82.6
ING. C. OLIVETTI & C.	19.757	18.308	14	14	1.0	1.0	7.9
HONEYWELL INFORMATION SYSTEMS ITALIA	19.091	15.857	15	18	0.9	0.9	20.4
ACCIAIERIE FERRIERE LOMBARDE FALCK ...	16.264	14.951	16	20	0.8	0.8	8.8
GRUPPO LEPETIT	16.189	15.786	17	19	0.8	0.9	2.6
STANDA	15.695	16.873	18	17	0.8	0.9	- 7.0
INDUSTRIE A. ZANUSSI	14.499	9.100	19	28	0.7	0.5	59.3
RIV - SKF - OFFICINE VILLAR PEROSA	14.070	12.987	20	23	0.7	0.7	8.3
Totale	1.363.238	988.000			65.7	53.6	38.0
Altre	710.343	856.718			34.3	46.4	- 17.1
Totale generale	2.073.581	1.844.718			100.0	100.0	12.4

LE 20 MAGGIORI SOCIETÀ ITALIANE PER IMPORTANZA
DEL RAPPORTO PERCENTUALE UTILE NETTO/MEZZI PROPRI

SOCIETÀ	Utile netto Mezzi Propri %		Graduatoria	
	1974	1973	1974	1973
	NEOFIL	94.4	33.5	1
A.L.A. - AZIONARIA LATERIZI ADRIATICA	84.3	10.2	2	147
VIANINI	70.3	10.9	3	134
RCA	66.1	75.5	4	4
BRISTOL EUROPE	63.1	48.6	5	9
SOLVIC - INDUSTRIA MATERIE PLASTICHE	60.7	28.0	6	29
INGG. LINO E ITO DEL FAVERO	51.4	23.1	7	41
CONTRAVES ITALIANA	49.9	4.5	8	273
F.I.S.A.C.	46.4	33.8	9	18
CARROZZERIA BERTONE	45.2	- 9.8	10	501
ANDREA MERZARIO	44.5	3.4	11	306
ITALIMPIANTI	41.7	11.5	12	124
AUTOGERMA	40.0	...	13	...
GENERALE SUPERMERCATI - G.S.	39.3	32.2	14	20
LABORATORI GLAXO	39.3	44.5	15	10
COLGATE-PALMOLIVE	35.6	24.3	16	39
MARCONI ITALIANA	35.6	13.7	17	103
ZAMBELETTI	34.3	34.6	18	17
SANDVIK ITALIA	33.9	27.8	19	31
POSTAL MARKET ITALIANA	31.9	21.6	20	50

DATI CUMULATIVI DEL FATTURATO (AL LORDO DELLI

SETTORE	Totale di settore						di cui: Per societa'	
	N. Società	1974	1973	Variazione 1974/1973 %	Incidenza % sul totale generale		N. Società	1974
		(a)	(b)		1974	1973		(c)
ALIMENTARE E AGRICOLO ..	59	2.805.103	2.171.590	29,2	6,6	7,5	8	671.531
CARTARIO	16	672.681	418.679	60,7	1,6	1,4	2	134.693
CHIMICO	52	5.276.373	2.855.014	84,8	12,4	9,8	8	943.082
COMMERCIALE	43	3.086.406	2.310.997	33,6	7,2	8,0	4	474.678
COSTRUZ. OPERE PUBBLICHE	33	1.457.075	1.173.827	24,1	3,4	4,0	9	813.400
EDILIZIO, IMMOBILIARE E MATERIALE DA COSTRUZ.	32	1.032.520	742.577	39,0	2,4	2,6	3	135.899
EDITORIALE E GRAFICO	8	358.106	297.804	20,2	0,8	1,0	1	25.628
ELETTROMECCANICO	49	2.878.598	2.219.335	29,7	6,7	7,6	8	554.031
FARMACEUTICO	24	983.350	857.043	14,7	2,3	3,0	—	—
GOMMA	5	585.995	453.228	29,3	1,4	1,6	1	21.816
MANIFATTURIERO	16	482.766	359.619	34,2	1,1	1,2	2	41.946
MECCANICO	101	6.724.599	5.407.941	24,3	15,8	18,6	31	1.476.306
METALLURGICO	51	4.798.326	2.947.958	62,8	11,3	10,2	18	3.039.102
PETROLIFERO	26	7.072.285	3.250.464	117,6	16,6	11,2	4	3.644.984
SERVIZI PUBBLICI	7	1.889.191	1.573.439	20,1	4,4	5,4	6	1.878.231
TESSILE	35	1.571.566	1.262.852	24,4	3,7	4,3	2	111.109
TRASPORTI	15	975.326	748.779	30,3	2,3	2,6	7	698.180
Totale generale	572	42.650.266	29.051.146	46,8	100,0	100,0	114	14.664.616

DUPLICAZIONI) DELLE 572 PRINCIPALI SOCIETÀ ITALIANE

sotto controllo pubblico						e per le altre società							
1973 di lire) (d)	Variazione 1974/1973 %	Incidenza % sul totale generale		(c)	(d)	N. Società	1974 (milioni di lire) (e)	1973 (f)	Variazione 1974/1973 %	Incidenza % sul totale generale		(e)	(f)
		1974	1973	(a)	(b)					1974	1973	(a)	(b)
519.045	29.4	4.6	5.6	23.9	23.9	51	2.133.572	1.652.545	29.1	7.6	8.4	76.1	76.1
89.321	50.8	0.9	0.9	20.0	21.3	14	537.988	329.358	63.3	1.9	1.7	80.0	78.7
492.535	91.5	6.4	5.3	17.9	17.3	44	4.333.291	2.362.479	83.4	15.5	12.0	82.1	82.7
308.965	53.6	3.2	3.3	15.4	13.4	39	2.611.728	2.002.032	30.5	9.3	10.1	84.6	86.6
654.229	24.3	5.5	7.0	55.8	55.7	24	643.675	519.598	23.9	2.3	2.6	44.2	44.3
98.495	38.0	0.9	1.0	13.2	13.3	29	896.621	644.082	39.2	3.2	3.3	86.8	86.7
19.450	31.8	0.2	0.2	7.2	6.5	7	332.478	278.354	19.4	1.2	1.4	92.8	93.5
411.742	34.6	3.8	4.4	19.2	18.6	41	2.324.567	1.807.593	28.6	8.3	9.2	80.8	81.4
—	—	—	—	—	—	24	983.350	857.043	14.7	3.5	4.3	100.0	100.0
18.066	20.8	0.1	0.2	3.7	4.0	4	564.179	435.162	29.6	2.0	2.2	96.3	96.0
33.903	23.7	0.3	0.4	8.7	9.4	14	440.820	325.716	35.3	1.6	1.7	91.3	90.6
1.239.248	19.1	10.1	13.3	22.0	22.9	70	5.248.293	4.168.693	25.9	18.8	21.1	78.0	77.1
1.777.074	71.0	20.7	19.1	63.3	60.3	33	1.759.224	1.170.884	50.2	6.3	5.9	36.7	39.7
1.468.757	148.2	24.9	15.8	51.5	45.2	22	3.427.301	1.781.707	92.4	12.3	9.0	48.5	54.8
1.562.056	20.2	12.8	16.8	99.4	99.3	1	10.960	11.383	-3.7	*	0.1	0.6	0.7
97.646	13.8	0.8	1.0	7.1	7.7	33	1.460.457	1.165.206	25.3	5.2	5.9	92.9	92.3
533.552	30.9	4.8	5.7	71.6	71.3	8	277.146	215.227	28.8	1.0	1.1	28.4	28.7
9.324.084	57.3	100.0	100.0	34.4	32.1	458	27.985.650	19.727.062	41.9	100.0	100.0	65.6	67.9

DATI CUMULATIVI DEL CAPITALE NOMINALE, DELLE RISERVE

SETTORE	Totale di settore						di cui: Per società	
	N. Società	1974	1973	Variazione 1974/1973 %	Incidenza % sul totale generale		N. Società	1974
		(a)	(b)		1974	1973		(c)
ALIMENTARE E AGRICOLO	59						8	
Capitale nominale(A)		247.281	237.043	4.3	4.1	4.1		59.700
Riserve(B)		157.456	138.370	13.8	6.5	9.1		52.088
Mezzi propri(A+B)		404.737	375.413	7.8	4.8	5.1		111.788
CARTARIO	16						2	
Capitale nominale(A)		95.760	95.448	0.3	1.6	1.6		17.037
Riserve(B)		24.285	10.884	123.1	1.0	0.7		4.960
Mezzi propri(A+B)		120.045	106.332	12.9	1.4	1.4		21.997
CHIMICO	52						8	
Capitale nominale(A)		819.933	740.284	10.8	13.6	12.6		138.700
Riserve(B)		339.927	229.881	47.9	14.1	15.1		75.653
Mezzi propri(A+B)		1.159.860	970.165	19.6	13.7	13.2		214.353
COMMERCIALE	43						4	
Capitale nominale(A)		151.383	122.529	23.5	2.5	2.1		11.400
Riserve(B)		116.815	90.206	29.5	4.8	5.9		6.443
Mezzi propri(A+B)		268.198	212.735	26.1	3.2	2.9		17.843
COSTRUZIONE OPERE PUBBL.	33						9	
Capitale nominale(A)		103.925	100.925	3.0	1.7	1.7		32.750
Riserve(B)		41.367	21.456	92.8	1.7	1.4		17.635
Mezzi propri(A+B)		145.292	122.381	18.7	1.7	1.7		50.385
EDILIZIO, IMMOBILIARE E MATERIALE DA COSTRUZ.	32						3	
Capitale nominale(A)		399.295	383.724	4.1	6.6	6.6		37.525
Riserve(B)		141.026	95.714	47.3	5.9	6.3		6.484
Mezzi propri(A+B)		540.321	479.438	12.7	6.4	6.5		44.009

E DEI MEZZI PROPRI DELLE 572 PRINCIPALI SOCIETÀ ITALIANE

sotto controllo pubblico						e per le altre società							
1973 di lire)	Variazione 1974/1973	Incidenza % sul totale generale		(c) (a)	(d) (b)	N. Società	1974 (milioni di lire)	1973	Variazione 1974/1973	Incidenza % sul totale generale		(e) (a)	(f) (b)
(d)	%	1974	1973	%	%		(e)	(f)	%	1974	1973	%	%
						51							
58.200	2.6	2.4	2.3	24.1	24.6		187.581	178.843	4.9	5.4	5.3	75.9	75.4
52.832	- 1.4	7.9	19.7	33.1	38.2		105.368	85.538	23.2	6.0	6.8	66.9	61.8
111.032	0.7	3.5	4.0	27.6	29.6		292.949	264.381	10.8	5.6	5.7	72.4	70.4
						14							
13.225	28.8	0.7	0.5	17.8	13.9		78.723	82.223	- 4.3	2.2	2.5	82.2	86.1
- 3.242	...	0.7	-1.2	20.4	-29.8		19.325	14.126	36.8	1.1	1.1	79.6	129.8
9.983	120.3	0.7	0.4	18.3	9.4		98.048	96.349	1.8	1.9	2.1	81.7	90.6
						44							
136.700	1.5	5.5	5.5	16.9	18.5		681.233	603.584	12.9	19.4	18.0	83.1	81.5
43.732	73.0	11.5	16.3	22.3	19.0		264.274	186.149	42.0	15.1	14.9	77.7	81.0
180.432	18.8	6.7	6.5	18.5	18.6		945.507	789.733	19.7	18.0	17.2	81.5	81.4
						39							
6.400	78.1	0.5	0.3	7.5	5.2		139.983	116.129	20.5	4.0	3.5	92.5	94.8
1.090	491.1	1.0	0.4	5.5	1.2		110.372	89.116	23.9	6.3	7.1	94.5	98.8
7.490	138.2	0.6	0.3	6.7	3.5		250.355	205.245	22.0	4.8	4.5	93.3	96.5
						24							
30.250	8.3	1.3	1.2	31.5	30.0		71.175	70.675	0.7	2.0	2.1	68.5	70.0
9.162	92.5	2.7	3.4	42.6	42.7		23.732	12.294	93.0	1.3	1.0	57.4	57.3
39.412	27.8	1.6	1.4	34.7	32.2		94.907	82.969	14.4	1.8	1.8	65.3	67.8
						29							
36.525	2.7	1.5	1.5	9.4	9.5		361.770	347.199	4.2	10.3	10.4	90.6	90.5
4.482	44.7	1.0	1.7	4.6	4.7		134.542	91.232	47.5	7.7	7.3	95.4	95.3
41.007	7.3	1.4	1.5	8.1	8.6		496.312	438.431	13.2	9.4	9.5	91.9	91.4

DATI CUMULATIVI DEL CAPITALE NOMINALE, DELLE RISERVE

SETTORE	Totale di settore						di cui: Per società	
	N. Società	1974	1973	Variazione 1974/1973	Incidenza % sul totale generale		N. Società	1974
		(milioni di lire) (a)	(b)		%	1974		1973
EDITORIALE E GRAFICO	8						1	
Capitale nominale(A)		38.608	37.408	3.2	0.6	0.6		4.600
Riserve(B)		25.220	12.727	98.2	1.0	0.8		2.135
Mezzi propri(A+B)		63.828	50.135	27.3	0.8	0.7		6.735
ELETTROMECCANICO	49						8	
Capitale nominale(A)		359.674	346.303	3.9	6.0	5.9		86.148
Riserve(B)		166.993	89.345	86.9	6.9	5.9		11.745
Mezzi propri(A+B)		526.667	435.648	20.9	6.2	5.9		97.893
FARMACEUTICO	24						—	
Capitale nominale(A)		118.756	108.805	9.1	2.0	1.9		—
Riserve(B)		148.292	106.459	39.3	6.2	7.0		—
Mezzi propri(A+B)		267.048	215.264	24.1	3.2	2.9		—
GOMMA	5						1	
Capitale nominale(A)		106.200	104.920	1.2	1.8	1.8		5.000
Riserve(B)		15.182	29.283	-48.2	0.6	1.9		3.365
Mezzi propri(A+B)		121.382	134.203	-9.6	1.4	1.8		8.365
MANIFATTURIERO	16						2	
Capitale nominale(A)		61.060	60.268	1.3	1.0	1.0		5.400
Riserve(B)		23.736	16.715	42.0	1.0	1.1		-349
Mezzi propri(A+B)		84.796	76.983	10.1	1.0	1.0		5.051
MECCANICO	101						31	
Capitale nominale(A)		746.416	737.642	1.2	12.4	12.6		280.410
Riserve(B)		534.574	410.875	30.1	22.2	27.0		63.805
Mezzi propri(A+B)		1.280.990	1.148.517	11.5	15.2	15.6		344.215

E DEI MEZZI PROPRI DELLE 572 PRINCIPALI SOCIETÀ ITALIANE

sotto controllo pubblico						e per le altre società							
1973 di lire)	Variazione 1974/1973 %	Incidenza % sul totale generale		(c)	(d)	N. Società	1974 (milioni di lire) (e)	1973 (f)	Variazione 1974/1973 %	Incidenza % sul totale generale		(e)	(f)
		1974	1973	(a)	(b)					1974	1973	(a)	(b)
						7							
3.400	35.3	0.2	0.1	11.9	9.1		34.008	34.008	—	1.0	1.0	88.1	90.9
1.662	28.5	0.3	0.6	8.5	13.1		23.085	11.065	108.6	1.3	0.9	91.5	86.9
5.062	33.1	0.2	0.2	10.6	10.1		57.093	45.073	26.7	1.1	1.0	89.4	89.9
						41							
76.148	13.1	3.4	3.0	24.0	22.0		273.526	270.155	1.2	7.8	8.1	76.0	78.0
- 5.301	...	1.8	-2.0	7.0	-5.9		155.248	94.646	64.0	8.9	7.6	93.0	105.9
70.847	38.2	3.1	2.6	18.6	16.3		428.774	364.801	17.5	8.1	7.9	81.4	83.7
						24							
—	—	—	—	—	—		118.756	108.805	9.1	3.4	3.2	100.0	100.0
—	—	—	—	—	—		148.292	106.459	39.3	8.5	8.5	100.0	100.0
—	—	—	—	—	—		267.048	215.264	24.1	5.1	4.7	100.0	100.0
						4							
5.000	—	0.2	0.2	4.7	4.8		101.200	99.920	1.3	2.9	3.0	95.3	95.2
2.270	48.2	0.5	0.8	22.2	7.8		11.817	27.013	- 56.3	0.7	2.1	77.8	92.2
7.270	15.1	0.3	0.3	6.9	5.4		113.017	126.933	- 11.0	2.1	2.8	93.1	94.6
						14							
5.400	—	0.2	0.2	8.8	9.0		55.660	54.868	1.4	1.6	1.6	91.2	91.0
- 348	0.3	-0.1	-0.1	-1.5	-2.1		24.085	17.063	41.2	1.4	1.4	101.5	102.1
5.052	- *	0.1	0.2	6.0	6.6		79.745	71.931	10.9	1.5	1.6	94.0	93.4
						70							
280.555	- 0.1	11.1	11.2	37.6	38.0		466.006	457.087	2.0	13.3	13.6	62.4	62.0
14.731	333.1	9.7	5.5	11.9	3.6		470.769	396.144	18.8	26.8	31.6	88.1	96.4
295.286	16.6	10.8	10.7	26.9	25.7		936.775	853.231	9.8	17.8	18.5	73.1	74.3

DATI CUMULATIVI DEL CAPITALE NOMINALE, DELLE RISERVE

SETTORE	Totale di settore						di cui: Per società	
	N. Società	1974	1973	Variazione 1974/1973 %	Incidenza % sul totale generale		N. Società	1974
		(a) (milioni di lire)	(b)		1974	1973		(c) (milioni)
METALLURGICO	51						18	
Capitale nominale(A)		711.360	724.965	- 1.9	11.8	12.4		493.002
Riserve(B)		203.812	38.952	423.2	8.5	2.6		125.794
Mezzi propri(A+B)		915.172	763.917	19.8	10.9	10.4		618.796
PETROLIFERO	26						4	
Capitale nominale(A)		732.820	729.570	0.4	12.1	12.5		391.500
Riserve(B)		148.135	20.363	627.5	6.1	1.4		22.198
Mezzi propri(A+B)		880.955	749.933	17.5	10.4	10.2		413.698
SERVIZI PUBBLICI	7						6	
Capitale nominale(A)		855.383	849.383	0.7	14.2	14.5		853.883
Riserve(B)		279.190	162.106	72.2	11.6	10.7		277.227
Mezzi propri(A+B)		1.134.573	1.011.489	12.2	13.4	13.7		1.131.110
TESSILE	35						2	
Capitale nominale(A)		355.311	343.107	3.6	5.9	5.9		27.914
Riserve(B)		38.780	36.631	5.9	1.6	2.4		690
Mezzi propri(A+B)		394.091	379.738	3.8	4.7	5.1		28.604
TRASPORTI	15						7	
Capitale nominale(A)		124.551	130.206	- 4.3	2.1	2.2		73.430
Riserve(B)		6.837	10.194	- 32.9	0.3	0.7		- 11.333
Mezzi propri(A+B)		131.388	140.400	- 6.4	1.6	1.9		62.097
Totale generale	572						114	
Capitale nominale(A)		6.027.716	5.852.530	3.0	100.0	100.0		2.518.399
Riserve(B)		2.411.627	1.520.161	58.6	100.0	100.0		658.540
Mezzi propri(A+B)		8.439.343	7.372.691	14.5	100.0	100.0		3.176.939

DEI MEZZI PROPRI DELLE 572 PRINCIPALI SOCIETÀ ITALIANE

otto controllo pubblico						e per le altre società							
1973 di lire (d)	Variazione 1974/1973 %	Incidenza % sul totale generale		(c)	(d)	N. Società	1974 (milioni di lire) (e)	1973 (f)	Variazione 1974/1973 %	Incidenza % sul totale generale		(e)	(f)
		1974	1973	(a)	(b)					1974	1973	(a)	(b)
				%	%				%			%	%
						33							
512.159	-3.7	19.6	20.5	69.3	70.6		218.358	212.806	2.6	6.2	6.4	30.7	29.4
- 2.191	...	19.1	-0.8	61.7	-5.6		78.018	41.143	89.6	4.4	3.3	38.3	105.6
509.968	21.3	19.5	18.4	67.6	66.8		296.376	253.949	16.7	5.6	5.5	32.4	33.2
						22							
391.500	—	15.5	15.6	53.4	53.7		341.320	338.070	1.0	9.7	10.1	46.6	46.3
- 2.337	...	3.4	-0.9	15.0	-11.5		125.937	22.700	454.8	7.2	1.8	85.0	111.5
389.163	6.3	13.0	14.0	47.0	51.9		467.257	360.770	29.5	8.9	7.8	53.0	48.1
						1							
847.883	0.7	33.9	33.9	99.8	99.8		1.500	1.500	—	*	*	0.2	0.2
161.356	71.8	42.1	60.3	99.3	99.5		1.963	750	161.7	0.1	0.1	0.7	0.5
1.009.239	12.1	35.6	36.4	99.7	99.8		3.463	2.250	53.9	0.1	*	0.3	0.2
						33							
19.100	46.1	1.1	0.8	7.9	5.6		327.397	324.007	1.0	9.3	9.7	92.1	94.4
- 1.194	...	0.1	-0.4	1.8	-3.3		38.090	37.825	0.7	2.2	3.0	98.2	103.3
17.906	59.7	0.9	0.6	7.3	4.7		365.487	361.832	1.0	6.9	7.9	92.7	95.3
						8							
79.430	- 7.6	2.9	3.2	59.0	61.0		51.121	50.776	0.7	1.5	1.5	41.0	39.0
- 8.961	26.5	-1.7	-3.3	165.8	-87.9		18.170	19.155	-5.1	1.0	1.5	265.8	187.9
70.469	-11.9	2.0	2.5	47.3	50.2		69.291	69.931	-0.9	1.3	1.5	52.7	49.8
						458							
2.501.875	0.7	100.0	100.0	41.8	42.7		3.509.317	3.350.655	4.7	100.0	100.0	58.2	57.3
267.743	146.0	100.0	100.0	27.3	17.6		1.753.087	1.252.418	40.0	100.0	100.0	72.7	82.4
2.769.618	14.7	100.0	100.0	37.6	37.6		5.262.404	4.603.073	14.3	100.0	100.0	62.4	62.4

DATI CUMULATIVI DELL'UTILE NETTO, DELL'AMMORTAMENTO D'ESERCIZIO

SETTORE	Totale di settore						di cui: Per società	
	N. Società	1974	1973	Variazione 1974/1973 %	Incidenza % sul totale generale		N. Società	1974 (milioni (c))
		(a)	(b)		1974	1973		
ALIMENTARE E AGRICOLO	59						8	
Utile netto (A)		4.823	16.792	- 71.3	- 4.3	16.2		1.557
Ammortamento d'esercizio (B)		68.076	61.955	9.9	3.1	3.6		15.446
Utile più ammortamento (A+B)		72.899	78.747	- 7.4	3.5	4.3		17.003
CARTARIO	16						2	
Utile netto (A)		9.956	5.113	94.7	- 9.0	4.9		2.698
Ammortamento d'esercizio (B)		43.570	32.131	35.6	2.0	1.8		9.100
Utile più ammortamento (A+B)		53.526	37.244	43.7	2.6	2.0		11.798
CHIMICO	52						8	
Utile netto (A)		131.638	35.797	267.7	-118.6	34.5		11.465
Ammortamento d'esercizio (B)		368.161	257.554	42.9	16.8	14.8		87.653
Utile più ammortamento (A+B)		499.799	293.351	70.4	24.1	15.9		99.118
COMMERCIALE	43						4	
Utile netto (A)		- 2.334	10.000	...	2.1	9.6		869
Ammortamento d'esercizio (B)		38.659	35.932	7.6	1.8	2.1		3.690
Utile più ammortamento (A+B)		36.325	45.932	- 20.9	1.8	2.5		4.559
COSTRUZIONE OPERE PUBBL.	33						9	
Utile netto (A)		10.061	8.670	16.0	- 9.1	8.3		3.833
Ammortamento d'esercizio (B)		58.756	43.250	35.9	2.7	2.5		34.805
Utile più ammortamento (A+B)		68.817	51.920	32.5	3.3	2.8		38.638
EDILIZIO, IMMOBILIARE E MATERIALE DA COSTRUZ.	32						3	
Utile netto (A)		- 29.098	20.864	...	26.2	20.1		- 2.615
Ammortamento d'esercizio (B)		64.890	42.584	52.4	3.0	2.4		11.021
Utile più ammortamento (A+B)		35.792	63.448	- 43.6	1.7	3.4		8.406

DELL'UTILE PIÙ AMMORTAMENTO DELLE 572 PRINCIPALI SOCIETÀ ITALIANE

otto controllo pubblico						e per le altre società							
1973 di lire (d)	Variazione 1974/1973 %	Incidenza % sul totale generale		(c)	(d)	N. Società	1974 (milioni di lire) (e)	1973 di lire (f)	Variazione 1974/1973 %	Incidenza % sul totale generale		(e)	(f)
		1974	1973	(a)	(b)					1974	1973	(a)	(b)
				%	%				%	%	%	%	
						51							
6.184	- 74.8	- 1.1	127.7	32.3	36.8		3.266	10.608	- 69.2	10.1	10.7	67.7	63.2
13.501	14.4	1.8	2.0	22.7	21.8		52.630	48.454	8.6	4.0	4.6	77.3	78.2
19.685	- 13.6	2.4	2.9	23.3	25.0		55.896	59.062	- 5.4	4.1	5.1	76.7	75.0
						14							
1.323	103.9	- 1.9	27.3	27.1	25.9		7.258	3.790	91.5	22.6	3.8	72.9	74.1
4.981	82.7	1.1	0.7	20.9	15.5		34.470	27.150	27.0	2.6	2.6	79.1	84.5
6.304	87.2	1.7	0.9	22.0	16.9		41.728	30.940	34.9	3.0	2.7	78.0	83.1
						44							
- 887	...	- 8.0	-18.3	8.7	- 2.5		120.173	36.684	227.6	373.6	37.1	91.3	102.5
42.640	105.6	10.3	6.3	23.8	16.6		280.508	214.914	30.5	21.1	20.2	76.2	83.4
41.753	137.4	14.0	6.1	19.8	14.2		400.681	251.598	59.3	29.4	21.7	80.2	85.8
						39							
898	- 3.2	- 0.6	18.5	-37.2	9.0		- 3.203	9.102	...	-10.0	9.2	137.2	91.0
2.769	33.3	0.4	0.4	9.5	7.7		34.969	33.163	5.4	2.6	3.1	90.5	92.3
3.667	24.3	0.6	0.5	12.6	8.0		31.766	42.265	- 24.8	2.3	3.6	87.4	92.0
						24							
2.695	42.2	- 2.7	55.7	38.1	31.1		6.228	5.975	4.2	19.4	6.0	61.9	68.9
20.665	68.4	4.1	3.1	59.2	47.8		23.951	22.585	6.0	1.8	2.1	40.8	52.2
23.360	65.4	5.4	3.4	56.1	45.0		30.179	28.560	5.7	2.2	2.5	43.9	55.0
						29							
- 2.616	*	1.8	-54.0	9.0	-12.5		- 26.483	23.480	...	-82.3	23.7	91.0	112.5
7.488	47.2	1.3	1.1	17.0	17.6		53.869	35.096	53.5	4.0	3.3	83.0	82.4
4.872	72.5	1.2	0.7	23.5	7.7		27.386	58.576	- 53.2	2.0	5.1	76.5	92.3

DATI CUMULATIVI DELL'UTILE NETTO, DELL'AMMORTAMENTO D'ESERCIZIO

SETTORE	Totale di settore						di cui: Per società	
	N. Società	1974	1973	Variazione 1974/1973 %	Incidenza % sul totale generale		N. Società	1974
		(a)	(b)		1974	1973		(c)
EDITORIALE GRAFICO	8						1	
Utile netto (A)		- 12.545	1.447	...	11.3	1.4		1
Ammortamento d'esercizio (B)		5.698	5.749	- 0.9	0.3	0.3		1.004
Utile più ammortamento (A+B)		- 6.847	7.196	...	- 0.3	0.4		1.005
ELETTROMECCANICO	49						8	
Utile netto (A)		12.769	19.668	- 35.1	-11.5	18.9		- 9.299
Ammortamento d'esercizio (B)		161.900	126.798	27.7	7.4	7.3		19.123
Utile più ammortamento (A+B)		174.669	146.466	19.3	8.4	7.9		9.824
FARMACEUTICO	24						—	
Utile netto (A)		11.293	26.782	- 57.8	-10.2	25.8		—
Ammortamento d'esercizio (B)		29.154	25.423	14.7	1.3	1.5		—
Utile più ammortamento (A+B)		40.447	52.205	- 22.5	2.0	2.8		—
GOMMA	5						1	
Utile netto (A)		- 9.828	- 13.324	- 26.2	8.9	-12.8		- 457
Ammortamento d'esercizio (B)		30.088	31.460	- 4.4	1.4	1.8		1.757
Utile più ammortamento (A+B)		20.260	18.136	11.7	1.0	1.0		1.300
MANIFATTURIERO	16						2	
Utile netto (A)		- 4.246	5.894	...	3.8	5.7		- 1.357
Ammortamento d'esercizio (B)		8.808	7.530	17.0	0.4	0.4		752
Utile più ammortamento (A+B)		4.562	13.424	- 66.0	0.2	0.7		- 605
MECCANICO	101						31	
Utile netto (A)		- 113.716	- 48.677	133.6	102.5	-46.9		- 84.736
Ammortamento d'esercizio (B)		407.080	298.787	36.2	18.6	17.2		60.496
Utile più ammortamento (A+B)		293.364	250.110	17.3	14.1	13.6		- 24.240

DELL'UTILE PIÙ AMMORTAMENTO DELLE 572 PRINCIPALI SOCIETÀ ITALIANE

otto controllo pubblico						e per le altre società							
1973 di lire)	Variazione 1974/1973 %	Incidenza % sul totale generale		(c)	(d)	N. Società	1974 (milioni di lire) (e)	1973 (f)	Variazione 1974/1973 %	Incidenza % sul totale generale		(g)	(h)
		1974	1973	(a)	(b)					1974	1973	(i)	(j)
(d)	%	%	%	%	%				%	%	%	%	%
						7							
181	- 99.5	- *	3.7	- *	12.5		- 12.546	1.266	...	-39.0	1.3	100.0	87.5
887	13.2	0.1	0.1	17.6	15.4		4.694	4.862	- 3.5	0.4	0.5	82.4	84.6
1.068	- 5.9	0.1	0.2	-14.7	14.8		- 7.852	6.128	...	- 0.6	0.5	114.7	85.2
						41							
- 1.201	674.3	6.5	-24.8	-72.8	- 6.1		22.068	20.869	5.7	68.6	21.1	172.8	106.1
16.368	16.8	2.2	2.4	11.8	12.9		142.777	110.430	29.3	10.7	10.4	88.2	87.1
15.167	- 35.2	1.4	2.2	5.6	10.4		164.845	131.299	25.5	12.1	11.3	94.4	89.6
						24							
—	—	—	—	—	—		11.293	26.782	- 57.8	35.1	27.0	100.0	100.0
—	—	—	—	—	—		29.154	25.423	14.7	2.2	2.4	100.0	100.0
—	—	—	—	—	—		40.447	52.205	- 22.5	3.0	4.5	100.0	100.0
						4							
120	...	0.3	2.5	4.6	- 0.9		- 9.371	- 13.444	- 30.3	-29.2	-13.6	95.4	100.9
1.979	- 11.2	0.2	0.3	5.8	6.3		28.331	29.481	- 3.9	2.1	2.8	94.2	93.7
2.099	- 38.1	0.2	0.3	6.4	11.6		18.960	16.037	18.2	1.4	1.4	93.6	88.4
						14							
- *	*	0.9	- *	32.0	*		- 2.889	5.894	...	- 9.0	6.0	68.0	100.0
135	457.0	0.1	*	8.5	1.8		8.056	7.395	8.9	0.6	0.7	91.5	98.2
135	...	- 0.1	*	-13.3	1.0		5.167	13.289	- 61.1	0.4	1.1	113.3	99.0
						70							
-27.755	205.3	59.2	-573.1	74.5	57.0		- 28.980	- 20.922	38.5	-90.1	-21.1	25.5	43.0
54.203	11.6	7.1	8.0	14.9	18.1		346.584	244.584	41.7	26.0	23.0	85.1	81.9
26.448	...	- 3.4	3.9	- 8.3	10.6		317.604	223.662	42.0	23.3	19.3	108.3	89.4

DATI CUMULATIVI DELL'UTILE NETTO, DELL'AMMORTAMENTO D'ESERCIZIO

SETTORE	Totale di settore						di cui: Per società	
	N. Società	1974	1973	Variazione 1974/1973 %	Incidenza % sul totale generale		N. Società	1974
		(milioni (a))	di lire (b))		1974	1973		(milioni (c))
METALLURGICO	51						18	
Utile netto (A)		31.391	5.586	462.0	-28.3	5.4		13.903
Ammortamento d'esercizio (B)		331.903	213.174	55.7	15.2	12.2		243.361
Utile più ammortamento (A+B)		363.294	218.760	66.1	17.5	11.9		257.264
PETROLIFERO	26						4	
Utile netto (A)		-125.668	-15.589	706.1	113.2	-15.0		-52.523
Ammortamento d'esercizio (B)		173.930	179.427	-3.1	8.0	10.3		78.448
Utile più ammortamento (A+B)		48.262	163.838	-70.5	2.3	8.9		25.925
SERVIZI PUBBLICI	7						6	
Utile netto (A)		20.730	42.639	-51.4	-18.7	41.0		20.086
Ammortamento d'esercizio (B)		254.569	240.566	5.8	11.6	13.8		250.952
Utile più ammortamento (A+B)		275.299	283.205	-2.8	13.3	15.4		271.038
TESSILE	35						2	
Utile netto (A)		-5.965	-8.429	-29.2	5.4	-8.1		-6.694
Ammortamento d'esercizio (B)		95.164	88.212	7.9	4.4	5.1		7.014
Utile più ammortamento (A+B)		89.199	79.783	11.8	4.3	4.3		320
TRASPORTI	15						7	
Utile netto (A)		-40.234	-9.381	328.9	36.3	-9.0		-39.870
Ammortamento d'esercizio (B)		44.103	50.334	-12.4	2.0	2.9		27.799
Utile più ammortamento (A+B)		3.869	40.953	-90.6	0.2	2.2		-12.071
Totale Generale	572						114	
Utile netto (A)		-110.973	103.852	100.0	100.0	100.0		-143.139
Ammortamento d'esercizio (B)		2.184.509	1.740.866	25.5	100.0	100.0		852.421
Utile più ammortamento (A+B)		2.073.536	1.844.718	12.4	100.0	100.0		709.282

E DELL'UTILE PIÙ AMMORTAMENTO DELLE 572 PRINCIPALI SOCIETÀ ITALIANE

otto controllo pubblico						e per le altre società							
1973 di lire) (d)	Variazione 1974/1973 %	Incidenza % sul totale generale		(c)	(d)	N. Società	1974 (milioni di lire) (e)	1973 (f)	Variazione 1974/1973 %	Incidenza % sul totale generale		(e)	(f)
		1974	1973	(a)	(b)					1974	1973	(a)	(b)
						33							
- 6.741	...	- 9.7	-139.2	44.3	-120.7		17.488	12.327	41.9	54.4	12.4	55.7	220.7
142.904	70.3	28.6	21.0	73.3	67.0		88.542	70.270	26.0	6.6	6.6	26.7	33.0
136.163	88.9	36.3	19.9	70.8	62.2		106.030	82.597	28.4	7.8	7.1	29.2	37.8
						22							
1.082	...	36.7	22.3	41.8	-6.9		- 73.145	- 16.671	338.8	-227.4	-16.8	58.2	106.9
84.908	- 7.6	9.2	12.5	45.1	47.3		95.482	94.519	1.0	7.2	8.9	54.9	52.7
85.990	- 69.9	3.7	12.6	53.7	52.5		22.337	77.848	- 71.3	1.6	6.7	46.3	47.5
						1							
42.639	- 52.9	-14.0	880.4	96.9	100.0		644	—	—	2.0	—	3.1	—
235.753	6.4	29.4	34.7	98.6	98.0		3.617	4.813	- 24.9	0.3	0.5	1.4	2.0
278.392	- 2.6	38.2	40.7	98.5	98.3		4.261	4.813	- 11.5	0.3	0.4	1.5	1.7
						33							
- 1.154	480.1	4.7	-23.8	112.2	13.7		729	- 7.275	...	2.3	-7.3	-12.2	86.3
5.415	29.5	0.8	0.8	7.4	6.1		88.150	82.797	6.5	6.6	7.8	92.6	93.9
4.261	- 92.5	*	0.6	0.4	5.3		88.879	75.522	17.7	6.5	6.5	99.6	94.7
						8							
- 9.925	301.7	27.9	-204.9	99.1	105.8		- 364	544	...	- 1.1	0.5	0.9	-5.8
44.617	- 37.7	3.3	6.6	63.0	88.6		16.304	5.717	185.2	1.2	0.5	37.0	11.4
34.692	...	- 1.7	5.1	-312.0	84.7		15.940	6.261	154.6	1.2	0.5	412.0	15.3
						458							
4.843	...	100.0	100.0	129.0	4.7		32.166	99.009	- 67.5	100.0	100.0	-29.0	95.3
679.213	25.4	100.0	100.0	39.0	39.0		1.332.088	1.061.653	25.5	100.0	100.0	61.1	61.0
684.056	3.7	100.0	100.0	34.2	37.1		1.364.254	1.160.662	17.5	100.0	100.0	65.8	62.9

DATI CUMULATIVI DEGLI IMMOBILIZZATI TECNICI LORDI

SETTORE	Totale di settore					di cui: Per società		
	N. Società	1974	1973	Variazione 1974/1973 %	Incidenza % sul totale generale		N. Società	1974
		(a)	(b)		1974	1973		(c)
ALIMENTARE E AGRICOLO ..	59	1.244.117	1.125.060	10,6	3,6	3,7	8	274.413
CARTARIO	16	553.856	487.640	13,6	1,6	1,6	2	106.327
CHIMICO	52	4.648.636	4.193.128	10,9	13,4	13,7	8	989.175
COMMERCIALE	43	593.181	528.884	12,2	1,7	1,7	4	61.853
COSTRUZ. OPERE PUBBLICHE	33	649.185	521.446	24,5	1,9	1,7	9	307.118
EDILIZIO, IMMOBILIARE E MATERIALE DA COSTRUZ.	32	1.332.173	1.199.920	11,0	3,8	3,9	3	224.598
EDITORIALE E GRAFICO	8	121.427	115.118	5,5	0,3	0,4	1	31.790
ELETTROMECCANICO	49	1.404.828	1.146.913	22,5	4,0	3,8	8	286.709
FARMACEUTICO	24	422.277	362.920	16,3	1,2	1,2	—	—
GOMMA	5	413.851	391.789	5,6	1,2	1,3	1	26.469
MANIFATTURIERO	16	134.854	118.313	14,0	0,4	0,4	2	14.042
MECCANICO	101	4.795.081	4.191.460	14,4	13,8	13,7	31	1.018.142
METALLURGICO	51	5.555.352	4.890.053	13,6	16,0	16,0	18	4.389.217
PETROLIFERO	26	2.852.514	2.671.265	6,8	8,2	8,8	4	1.194.785
SERVIZI PUBBLICI	7	7.258.593	6.048.151	20,0	20,9	19,8	6	7.209.612
TESSILE	35	1.418.546	1.302.542	8,9	4,1	4,3	2	113.171
TRASPORTI	15	1.380.257	1.236.296	11,6	3,9	4,0	7	1.042.028
Totale generale	572	34.778.728	30.530.898	13,9	100,0	100,0	114	17.289.449

DELLE 572 PRINCIPALI SOCIETÀ ITALIANE

otto controllo pubblico						e per le altre società							
1973 di lire) (d)	Variazione 1974/1973 %	Incidenza % sul totale generale		(c)	(d)	N. Società	1974 (milioni (e)	1973 di lire) (f)	Variazione 1974/1973 %	Incidenza % sul totale generale		(e)	(f)
		1974	1973	(a)	(b)					1974	1973	(a)	(b)
		%	%	%	%					%	%	%	%
248.056	10.6	1.6	1.7	22.1	22.0	51	969.704	877.004	10.6	5.5	5.6	77.9	78.0
91.062	16.8	0.6	0.6	19.2	18.7	14	447.529	396.578	12.8	2.6	2.5	80.8	81.3
887.840	11.4	5.7	6.0	21.3	21.2	44	3.659.461	3.305.288	10.7	20.9	21.2	78.7	78.8
47.765	29.5	0.4	0.3	10.4	9.0	39	531.328	481.119	10.4	3.0	3.1	89.6	91.0
223.764	37.3	1.8	1.5	47.3	42.9	24	342.067	297.682	14.9	2.0	1.9	52.7	57.1
192.128	16.9	1.3	1.3	16.9	16.0	29	1.107.575	1.007.792	9.9	6.3	6.4	83.1	84.0
19.285	64.8	0.2	0.1	26.2	16.8	7	89.637	95.833	-6.5	0.5	0.6	73.8	83.2
199.675	43.6	1.6	1.3	20.4	17.4	41	1.118.119	947.238	18.0	6.4	6.1	79.6	82.6
—	—	—	—	—	—	24	422.277	362.920	16.4	2.4	2.3	100.0	100.0
23.682	11.8	0.1	0.1	6.4	6.0	4	387.382	368.107	5.2	2.2	2.4	93.6	94.0
13.217	6.2	0.1	0.1	10.4	11.2	14	120.812	105.096	15.0	0.7	0.7	89.6	88.8
919.595	10.7	5.9	6.2	21.2	21.9	70	3.776.939	3.271.865	15.4	21.6	21.0	78.8	78.1
3.847.391	14.1	25.4	25.8	79.0	78.7	33	1.166.135	1.042.662	11.8	6.7	6.7	21.0	21.3
1.159.789	3.0	6.9	7.8	41.9	43.4	22	1.657.729	1.511.476	9.7	9.5	9.7	58.1	56.6
6.000.885	20.1	41.7	40.2	99.3	99.2	1	48.981	47.266	3.6	0.3	0.3	0.7	0.8
97.070	16.6	0.7	0.6	8.0	7.5	33	1.305.375	1.205.472	8.3	7.5	7.7	92.0	92.5
949.305	9.8	6.0	6.4	75.5	76.8	8	338.229	286.991	17.9	1.9	1.8	24.5	23.2
14.920.509	15.9	100.0	100.0	49.7	48.9	458	17.489.279	15.610.389	12.0	100.0	100.0	50.3	51.1

DATI CUMULATIVI DEI FONDI AMMORTAMENTO

SETTORE	Totale di settore					di cui: Per società		
	N. Società	1974	1973	Variazione 1974/1973 %	Incidenza % sul totale generale		N. Società	1974
		(a)	(b)		1974	1973		(c)
ALIMENTARE E AGRICOLO...	59	601.922	556.670	8.1	4.2	4.5	8	129.949
CARTARIO	16	264.904	217.567	21.8	1.9	1.8	2	50.568
CHIMICO	52	2.055.400	1.718.968	19.6	14.5	13.9	8	425.297
COMMERCIALE	43	231.328	201.807	14.6	1.6	1.6	4	18.622
COSTRUZ. OPERE PUBBLICHE	33	302.330	250.855	20.5	2.1	2.0	9	143.079
EDILIZIO, IMMOBILIARE E MATERIALE DA COSTRUZ.	32	544.726	481.055	13.2	3.8	3.9	3	76.172
EDITORIALE E GRAFICO	8	61.139	68.451	-10.7	0.4	0.6	1	8.779
ELETTROMECCANICO	49	719.251	598.450	20.2	5.1	4.9	8	101.366
FARMACEUTICO	24	219.123	196.990	11.2	1.6	1.6	—	—
GOMMA	5	171.845	142.869	20.3	1.2	1.2	1	11.514
MANIFATTURIERO	16	60.907	53.146	14.6	0.4	0.4	2	5.488
MECCANICO	101	2.815.326	2.507.085	12.3	19.8	20.3	31	390.581
METALLURGICO	51	1.693.382	1.352.125	25.2	11.9	10.9	18	1.073.837
PETROLIFERO	26	1.249.734	1.104.930	13.1	8.8	8.9	4	621.718
SERVIZI PUBBLICI	7	1.918.680	1.678.246	14.3	13.5	13.6	6	1.894.659
TESSILE	35	799.099	740.393	7.9	5.6	6.0	2	47.469
TRASPORTI	15	502.940	483.957	3.9	3.6	3.9	7	410.180
Totale generale	572	14.212.036	12.353.564	15.0	100.0	100.0	114	5.409.278

DELLE 572 PRINCIPALI SOCIETÀ ITALIANE

otto controllo pubblico						e per le altre società							
1973 di lire) (d)	Variazione 1974/1973 %	Incidenza % sul totale generale		(c)	(d)	N. Società	1974 (millioni di lire) (e)	1973 (f)	Variazione 1974/1973 %	Incidenza % sul totale generale		(e)	(f)
		1974	1973	(a)	(b)					1974	1973	(a)	(b)
117.764	10.3	2.4	2.6	21.6	21.2	51	471.973	438.906	7.5	5.4	5.7	78.4	78.8
41.673	21.3	0.9	0.9	19.1	19.2	14	214.336	175.894	21.9	2.5	2.3	80.9	80.8
348.649	22.0	7.9	7.5	20.7	20.3	44	1.630.103	1.370.319	19.0	18.5	17.8	79.3	79.7
15.532	19.9	0.3	0.3	8.1	7.7	39	212.706	186.275	14.2	2.4	2.4	91.9	92.3
112.378	27.3	2.6	2.4	47.3	44.8	24	159.251	138.477	15.0	1.8	1.8	52.7	55.2
66.644	14.3	1.4	1.5	14.0	13.9	29	468.554	414.411	13.1	5.3	5.4	86.0	86.1
9.312	-5.7	0.2	0.2	14.4	13.6	7	52.360	59.139	-11.5	0.6	0.8	85.6	86.4
83.320	21.7	1.9	1.8	14.1	13.9	41	617.885	515.130	19.9	7.0	6.7	85.9	86.1
—	—	—	—	—	—	24	219.123	196.990	11.2	2.5	2.5	100.0	100.0
9.779	17.7	0.2	0.2	6.7	6.8	4	160.331	133.090	20.5	1.8	1.7	93.3	93.2
4.749	15.6	0.1	0.1	9.0	8.9	14	55.419	48.397	14.5	0.6	0.6	91.0	91.1
354.031	10.3	7.2	7.6	13.9	14.1	70	2.424.745	2.153.054	12.6	27.6	27.9	86.1	85.9
807.773	32.9	19.9	17.4	63.4	59.7	33	619.545	544.352	13.8	7.0	7.0	36.6	40.3
566.491	9.7	11.5	12.2	49.7	51.3	22	628.016	538.439	16.6	7.1	7.0	50.3	48.7
1.657.822	14.3	35.0	35.7	98.7	98.8	1	24.021	20.424	17.6	0.3	0.3	1.3	1.2
41.320	14.9	0.9	0.9	5.9	5.6	33	751.630	699.073	7.5	8.5	9.1	94.1	94.4
403.386	1.7	7.6	8.7	81.6	83.4	8	92.760	80.571	15.1	1.1	1.0	18.4	16.6
4.640.623	16.6	100.0	100.0	38.1	37.6	458	8.802.758	7.712.941	14.1	100.0	100.0	61.9	62.4

DATI CUMULATIVI DEL NUMERO DIPENDENTI

SETTORE	Totale di settore						di cui: Per società	
	N. Società	1974	1973	Variazione 1974/1973 %	Incidenza % sul totale generale		N. Società	1974
		(a)	(b)		1974	1973		(c)
ALIMENTARE E AGRICOLO ..	59	83.215	83.100	0,1	5,2	5,3	8	30.860
CARTARIO	16	19.135	18.728	2,2	1,2	1,2	2	3.880
CHIMICO	52	122.401	117.251	4,4	7,7	7,5	8	19.416
COMMERCIALE	43	73.123	70.926	3,1	4,6	4,5	4	6.257
COSTRUZ. OPERE PUBBLICHE	33	75.102	74.808	0,4	4,7	4,8	9	35.405
EDILIZIO, IMMOBILIARE E MATERIALE DA COSTRUZ.	32	57.072	54.521	4,7	3,6	3,5	3	6.996
EDITORIALE E GRAFICO	8	15.896	16.071	- 1,1	1,0	1,0	1	1.905
ELETTROMECCANICO	49	183.352	176.871	3,7	11,5	11,3	8	49.932
FARMACEUTICO	24	37.203	36.285	2,5	2,3	2,3	—	—
GOMMA	5	29.914	31.532	- 5,1	1,9	2,0	1	1.375
MANIFATTURIERO	16	30.260	29.950	1,0	1,9	1,9	2	6.036
MECCANICO	101	433.280	431.635	0,4	27,2	27,6	31	88.065
METALLURGICO	51	163.056	154.699	5,4	10,2	9,9	18	101.611
PETROLIFERO	26	30.109	31.376	- 4,0	1,9	2,0	4	12.676
SERVIZI PUBBLICI	7	94.741	89.314	6,1	6,0	5,7	6	94.426
TESSILE	35	106.310	109.548	- 3,0	6,7	7,0	2	9.845
TRASPORTI	15	38.066	38.213	- 0,4	2,4	2,5	7	30.769
Totale generale	572	1.592.235	1.564.828	1,8	100,0	100,0	114	499.454

DELLE 572 PRINCIPALI SOCIETÀ ITALIANE

sotto controllo pubblico						e per le altre società							
1973 (d)	Variazione 1974/1973 %	Incidenza % sul totale generale		(c) (a)	(d) (b)	N. Società	1974 (e)	1973 (f)	Variazione 1974/1973 %	Incidenza % sul totale generale		(e) (a)	(f) (b)
		1974	1973	%	%					1974	1973	%	%
30.255	2.0	6.2	6.3	37.1	36.4	51	52.355	52.845	-0.9	4.8	4.9	62.9	63.6
3.885	-0.1	0.8	0.8	20.3	20.7	14	15.255	14.843	2.8	1.4	1.4	79.7	79.3
18.132	7.1	3.9	3.8	15.9	15.5	44	102.985	99.119	3.9	9.4	9.1	84.1	84.5
5.875	6.5	1.3	1.2	8.6	8.3	39	66.866	65.051	2.8	6.1	6.0	91.4	91.7
33.923	4.4	7.1	7.1	47.1	45.3	24	39.697	40.885	-2.9	3.7	3.8	52.9	54.7
6.794	3.0	1.4	1.4	12.3	12.5	29	50.076	47.727	4.9	4.6	4.4	87.7	87.5
1.835	3.8	0.4	0.4	12.0	11.4	7	13.991	14.236	-1.7	1.3	1.3	88.0	88.6
46.528	7.3	9.9	9.7	27.2	26.3	41	133.420	130.343	2.4	12.2	12.0	72.8	73.7
—	—	—	—	—	—	24	37.203	36.285	2.5	3.4	3.3	100.0	100.0
1.294	6.3	0.3	0.3	4.6	4.1	4	28.539	30.238	-5.6	2.6	2.8	95.4	95.9
6.038	-*	1.2	1.3	19.9	20.2	14	24.224	23.912	1.3	2.2	2.2	80.1	79.8
86.195	2.2	17.6	18.0	20.3	20.0	70	345.215	345.440	-0.1	31.6	31.8	79.7	80.0
94.587	7.4	20.3	19.7	62.3	61.1	33	61.445	60.112	2.2	5.6	5.5	37.7	38.9
13.410	-5.5	2.5	2.8	42.1	42.7	22	17.433	17.966	-3.0	1.6	1.7	57.9	57.3
89.012	6.1	18.9	18.6	99.7	99.7	1	315	302	4.3	*	*	0.3	0.3
9.915	-0.7	2.0	2.1	9.3	9.1	33	96.465	99.633	-3.2	8.8	9.1	90.7	90.9
31.106	-1.1	6.2	6.5	80.8	81.4	8	7.297	7.107	2.7	0.7	0.7	19.2	18.6
478.784	4.3	100.0	100.0	31.4	30.6	458	1.092.781	1.086.044	0.6	100.0	100.0	68.6	69.4

SOCIETÀ FINANZIARIE	Capitale nominale (a)		Riserve e utili non distribuiti (b)		Mezzi propri (a+b)		Gradua- toria	
	1974	1973	1974	1973	1974	1973	1974	1973
	(milioni di lire)		(milioni di lire)		(milioni di lire)			
STET	280.000	280.000	90.555	75.222	370.555	355.222	1	1
FINSIDER	195.000	195.000	115.848	103.593	310.848	298.593	2	2
BASTOGI FINANZIARIA	127.375	127.375	82.826	67.576	210.201	194.951	3	3
PIRELLI S.P.A.	69.926	69.926	123.591	123.094	193.517	193.020	4	4
SME - MERIDIONALE FINANZIARIA	³⁾ 119.934	³⁾ 119.934	63.859	60.558	183.793	180.492	5	5
LA CENTRALE	77.000	77.000	68.637	50.883	145.637	127.883	6	6
FINMECCANICA	112.500	150.000	5	-31.176	112.505	118.824	7	7
I.F.I. - ISTITUTO FINANZIARIO INDUSTRIALE ...	48.000	38.000	67.696	56.769	115.696	94.769	8	8
FINCANTIERI	150.000	93.750	-24.471	—	125.529	93.750	9	9
FINGEST - GESTIONE PARTECIPAZ. FINANZIARIE	75.000	75.000	384	59	75.384	75.059	10	10
GEPI - GESTIONI E PARTECIPAZIONI INDUSTRIALI	66.000	60.000	- 2.784	13.148	63.216	73.148	11	11
LIQUIGAS	60.000	60.000	1.085	935	61.085	60.935	12	12
MCS	45.000	45.000	- 1.052	2.461	43.948	47.461	13	14
INSUD - NUOVE INIZIATIVE PER IL SUD	40.000	40.000	3.413	2.679	43.413	42.679	14	15
BREDA FERROVIARIA	50.000	50.000	- 8.374	459	41.686	50.459	15	13
INVEST	23.750	23.100	12.618	12.123	36.368	35.223	16	16
FINANZIARIA ERNESTO BREDA	18.000	18.000	12.997	12.019	30.997	30.019	17	17
SAROM FINANZIARIA	14.400	14.400	12.964	12.876	27.364	27.276	18	18
PIRELLI & C.	10.410	10.410	15.222	11.210	25.632	21.620	19	24

FINANZIARIE ITALIANE

(b) (a)		Graduatoria		Valore di bilancio dei titoli e partecipazioni (c)		Graduatoria		Totale rendite (d)		Graduatoria		Utile netto (e)		Graduatoria	
1974 %	1973 %	1974	1973	1974	1973	1974	1973	1974	1973	1974	1973	1974	1973	1974	1973
				(milioni di lire)				(milioni di lire)				(milioni di lire)			
32.3	26.9	18	18	371.035	364.084	1	1	45.597	34.054	3	2	24.088	24.172	1	1
59.4	53.1	13	13	252.653	223.331	2	2	64.069	29.285	2	3	16.413	8.228	2	3
65.0	53.1	12	14	181.779	153.473	6	5	14.271	14.799	8	7	9.163	9.051	3	2
176.7	176.0	2	3	191.479	197.410	4	3	18.214	15.668	6	6	3.884	—	8	28
53.2	50.5	15	16	181.858	138.210	5	7	9.793	9.010	11	10	6.222	6.016	7	6
89.1	66.1	8	10	206.882	169.081	3	4	17.661	18.447	7	4	6.293	6.287	6	5
*	- 20.8	30	37	126.092	129.769	9	9	5.906	4.903	15	14	-42.638	- 6.319	38	35
141.0	149.4	5	4	155.946	145.912	7	6	26.054	16.944	4	5	9.150	7.333	4	4
- 16.3	—	35	34	90.763	56.240	11	12	3.823	1.058	25	36	- 4.690	-24.471	34	38
0.5	0.1	29	33	102.446	90.555	10	10	6.865	4.225	13	17	3.570	3.325	9	8
- 4.2	21.9	32	19	46.380	35.043	14	16	10.749	1.878	9	28	-17.511	-19.932	37	37
1.8	1.6	27	29	80.379	55.075	12	13	23.727	12.397	5	8	*) 7.116	*) 4.524	5	7
- 2.3	5.5	31	26	45.892	41.560	15	15	5.253	2.333	19	24	- 361	- 1.398	30	32
8.5	6.7	25	25	31.160	29.120	21	19	5.608	3.290	17	19	1.221	255	15	23
- 16.6	0.9	37	31	28.265	26.802	23	21	2.986	3.039	29	21	- 2.683	- 4.464	33	34
53.1	52.5	16	15	42.314	47.110	16	14	4.489	9.426	21	9	—	1.886	28	9
72.2	66.8	11	9	14.053	15.044	30	29	5.148	4.640	20	15	740	332	18	22
90.0	89.4	7	7	21.370	21.162	25	25	3.606	1.816	27	29	996	980	17	13
146.2	107.7	4	6	20.550	19.644	26	26	2.723	3.979	30	18	1.882	1.352	12	11

NOTE [1) Dati relativi agli esercizi chiusi rispettivamente il 31-III-75 e 31-III-74. - 2) Dati relativi agli esercizi chiusi rispettivamente il 30-IV-75 e 30-IV-74. - 3) Capitale sottoscritto. - 4) Al lordo di un accantonamento di L. 4.290 milioni per il 1974 e di L. 1.700 milioni per il 1973 al Fondo Imposte.]

LE 38 PRINCIPALI SOCIETÀ

SOCIETÀ FINANZIARIE	Capitale nominale (a)		Riserve e utili non distribuiti (b)		Mezzi propri (a + b)		Grada- toria	
	1974	1973	1974	1973	1974	1973	1974	1973
	(milioni di lire)		(milioni di lire)		(milioni di lire)			
ITALMOBILIARE	16.000	16.000	8.831	7.853	24.831	23.853	20	21
SADE FINANZIARIA 1)	22.000	22.000	1.142	482	23.142	22.482	21	23
FINAM - FINANZIARIA AGRICOLA MEZZOGIORNO	24.000	24.000	- 1.364	268	22.636	24.268	22	20
SOFID - FINANZIAMENTI IDROCARBURI	20.000	20.000	1.789	3.266	21.789	23.266	23	22
SPA - FINANZIARIA DI PARTECIPAZIONI AZIONARIE	25.000	25.000	- 4.074	- 155	20.926	24.845	24	19
SOFIT	4.060	4.060	16.130	14.922	20.190	18.982	25	26
FINMARE	18.000	18.000	1.883	1.961	19.883	19.961	26	25
SFIRS - FINANZ. IND. RINASCITA SARDEGNA ...	24.539	23.539	- 4.727	- 6.407	19.812	17.132	27	28
FINDIM	18.000	12.000	1.722	1.065	19.722	13.065	28	31
AGRICOLA FINANZIARIA	16.864	16.320	1.922	1.866	18.786	18.186	29	27
FRIULIA - FINANZ. REG. FRIULI-VENEZIA GIULIA	18.285	18.285	- 2.571	- 2.206	15.714	16.079	30	29
SETEMER	8.580	7.150	6.200	4.168	14.780	11.318	31	32
GENERALFIN	9.511	7.540	4.855	6.455	14.366	13.995	32	30
SAIFI FINANZIARIA	13.000	8.000	174	20	13.174	8.020	33	38
SUBALPINA INVESTIMENTI	6.750	6.250	5.461	3.891	12.211	10.141	34	36
SIGE - ITALIANA IMPRESE E GESTIONI	10.000	10.000	2.018	955	12.018	10.955	35	33
GALFA	10.000	10.000	1.757	218	11.757	10.218	36	35
IFIL - FINANZIARIA DI PARTECIPAZIONI	4.885	3.257	5.709	7.233	10.594	10.490	37	34
MITTEL	4.268	4.268	6.324	5.722	10.592	9.990	38	37

FINANZIARIE ITALIANE

(b) (a)		Graduatoria		Valore di bilancio dei titoli e partecipazioni (c)		Graduatoria		Totale rendite (d)		Graduatoria		Utile netto (e)		Graduatoria	
1974 %	1973 %	1974	1973	1974	1973	1974	1973	1974	1973	1974	1973	1974	1973	1974	1973
				(milioni di lire)				(milioni di lire)				(milioni di lire)			
55.2	49.1	14	17	154.732	135.313	8	8	9.804	6.730	10	11	150	154	25	25
5.2	2.2	26	27	19.368	19.368	27	27	2.273	5.878	32	12	1.085	659	16	15
- 5.7	1.1	33	30	2.261	2.071	38	38	2.233	1.659	33	31	- 546	- 657	31	31
8.9	16.3	24	20	63.582	86.024	13	11	89.351	60.228	1	1	233	107	24	27
- 16.3	- 0.6	36	35	31.694	31.440	20	17	2.063	1.233	34	33	- 8.573	- 3.919	35	33
397.3	367.5	1	1	30.992	27.367	22	20	3.992	2.635	24	23	2.632	1.563	10	10
10.5	10.9	22	22	13.700	14.995	32	30	2.407	2.854	31	22	- 174	- 78	29	29
- 19.3	- 27.2	38	38	10.664	15.717	34	28	1.673	1.060	36	35	- 9.534	- 8.320	36	36
9.6	8.9	23	24	36.500	24.973	17	22	4.102	2.201	22	25	14	658	27	17
11.4	11.4	21	21	21.964	21.964	24	24	1.195	1.150	37	34	373	658	21	16
- 14.1	- 12.1	34	36	8.044	7.415	37	36	1.006	846	38	37	- 572	- 373	32	30
72.3	58.3	10	12	15.024	12.101	29	31	5.880	3.191	16	20	1.244	1.062	14	12
51.0	85.6	17	8	13.748	11.283	31	32	1.769	4.433	35	16	558	519	19	18
1.3	0.3	28	32	18.318	10.919	28	33	5.604	1.553	18	32	2.136	430	11	20
80.9	62.3	9	11	32.532	22.472	19	23	3.612	1.800	26	30	290	194	22	24
20.2	9.6	19	23	8.467	10.573	36	34	2.998	419	28	38	558	338	20	21
17.6	2.2	20	28	33.769	31.432	18	18	6.418	1.989	14	27	265	439	23	19
116.9	222.1	6	2	10.676	8.261	33	35	4.002	2.106	23	26	1.283	757	13	14
148.2	134.1	3	5	8.857	3.497	35	37	7.555	5.102	12	13	147	134	26	26

NOTE [1) Dati relativi agli esercizi chiusi rispettivamente il 28-11-75 e il 28-11-74. - 2) I dati 1974 sono relativi a un esercizio di 9 mesi. - 3) Dato rapportato a 12 mesi.]

LE 173 PRINCIPALI AZIENDE

AZIENDE DI CREDITO	Depositi (a)		Graduatoria		Fondi patrimoniali (b)		Graduatoria	
	1974	1973	1974	1973	1974	1973	1974	1973
	(milioni di lire)				(milioni di lire)			
BANCA NAZIONALE DEL LAVORO (azienda bancaria)	9.447.227	10.088.794	1	1	304.231	96.650	1	2
BANCA COMMERCIALE ITALIANA	9.418.056	8.945.049	2	2	234.964	81.637	2	4
CREDITO ITALIANO	7.782.096	7.410.217	3	3	200.725	61.621	4	8
BANCO DI ROMA	6.982.269	7.135.746	4	4	187.887	57.565	5	10
BANCO DI NAPOLI (azienda bancaria)	4.029.327	3.306.185	5	6	82.560	72.881	8	5
CASSA DI RISPARMIO DELLE PROVINCE LOM- BARDE (azienda bancaria)	3.866.537	3.493.428	6	5	224.762	117.158	3	1
MONTE DEI PASCHI DI SIENA (azienda bancaria)	3.266.087	2.791.345	7	7	164.382	91.293	6	3
BANCO DI SICILIA (azienda bancaria)	3.004.170	2.343.970	8	9	72.578	66.216	10	7
ISTITUTO BANCARIO SAN PAOLO DI TORINO .. (azienda bancaria)	2.962.350	2.542.090	9	8	117.929	67.575	7	6
BANCA NAZIONALE DELL'AGRICOLTURA	2.837.461	2.325.881	10	10	53.661	18.416	16	25
MEDIOBANCA	2.768.410	1.624.749	11	12	71.918	61.591	12	9
BANCA POPOLARE DI NOVARA	2.036.028	1.802.394	12	11	81.457	48.141	9	12
CASSA DI RISPARMIO DI TORINO	1.797.362	1.591.485	13	13	59.354	51.678	15	11
BANCO DI SANTO SPIRITO	1.770.909	1.481.021	14	15	35.560	20.897	23	21
CASSA CENTRALE DI RISPARMIO V.E. PER LE PROVINCE SICILIANE	1.627.425	1.416.626	15	17	12.784	12.130	47	37
ISTITUTO BANCARIO ITALIANO	1.604.814	1.435.441	16	16	29.628	15.524	28	31
BANCA POPOLARE DI MILANO	1.375.978	1.185.033	17	18	71.948	21.818	11	19
BANCO AMBROSIANO	1.330.337	1.530.199	18	14	70.498	43.658	13	13
BANCA TOSCANA	1.265.337	1.028.505	19	20	61.620	29.328	14	17
CASSA DI RISPARMIO DI ROMA	1.187.118	1.022.546	20	21	17.684	14.137	39	35
(azienda bancaria)								
BANCA PROVINCIALE LOMBARDA	1.172.301	1.010.625	21	22	36.566	9.520	22	42
BANCA D'AMERICA E D'ITALIA.....	1.147.763	1.092.506	22	19	47.123	16.604	20	29

DI CREDITO ITALIANE

Totale fondi amministrati (c)		Graduatoria		Utile netto (d)		Graduatoria		(d) (b)		Graduatoria		(d) (c)		Graduatoria	
1974	1973	1974	1973	1974	1973	1974	1973	1974	1973	1974	1973	1974	1973	1974	1973
(milioni di lire)				(milioni di lire)				%	%			%	%		
10.947.394	11.529.199	1	1	8.741	6.951	1	1	2.87	7.19	153	102	0.08	0.06	151	162
10.814.660	10.077.177	2	2	7.982	6.617	2	2	3.40	8.11	144	85	0.07	0.07	158	157
8.901.954	8.357.006	3	3	7.010	5.341	3	3	3.49	8.67	141	70	0.08	0.06	152	163
8.196.390	7.916.364	4	4	5.530	4.904	4	4	2.94	8.52	152	75	0.07	0.06	159	164
5.051.553	4.128.730	6	6	2.044	647	19	43	2.48	0.89	161	172	0.04	0.02	168	171
5.176.025	4.452.948	5	5	2.744	3.009	14	11	1.22	2.57	169	167	0.05	0.07	166	158
4.274.754	3.524.265	7	7	4.282	3.231	7	9	2.60	3.54	159	161	0.10	0.09	133	150
3.781.807	3.126.718	9	9	772	728	49	40	1.06	1.10	171	171	0.02	0.02	170	172
4.086.641	3.269.446	8	8	1.369	949	32	29	1.16	1.40	170	170	0.03	0.03	169	170
3.436.659	2.728.581	11	10	4.421	3.582	6	8	8.24	19.45	54	3	0.13	0.13	108	113
3.608.339	1.974.407	10	12	4.281	3.586	8	7	5.95	5.82	95	127	0.12	0.18	117	76
2.575.673	2.149.315	12	11	5.000	4.494	5	5	6.14	9.34	90	54	0.19	0.21	72	49
2.075.250	1.851.926	14	13	3.060	3.600	12	6	5.16	6.97	106	105	0.15	0.19	98	66
2.079.530	1.706.655	13	15	3.073	2.162	11	12	8.64	10.35	47	42	0.15	0.13	99	114
1.806.472	1.547.862	15	17	360	599	95	48	2.82	4.94	156	143	0.02	0.04	171	169
1.788.912	1.553.877	16	16	2.053	1.077	18	27	6.93	6.94	75	106	0.11	0.07	124	159
1.723.355	1.347.460	18	18	3.919	1.973	9	14	5.45	9.04	102	60	0.23	0.15	51	94
1.544.879	1.728.556	19	14	3.449	3.199	10	10	4.89	7.33	113	98	0.22	0.19	56	67
1.449.130	1.171.930	20	21	1.642	1.106	26	25	2.66	3.77	157	158	0.11	0.09	125	151
1.759.269	1.309.276	17	19	879	800	46	36	4.97	5.66	111	131	0.05	0.06	167	165
1.298.667	1.092.491	22	22	1.577	760	28	38	4.31	7.98	122	87	0.12	0.07	118	160
1.315.171	1.208.407	21	20	2.238	1.830	15	16	4.75	11.02	118	31	0.17	0.15	83	95

[Sono stati classificati nella voce « Depositi »: depositi fiduciari e di conto corrente; conti interbancari; conti in valuta e fondi di terzi in amministrazione; conti correnti e corrispondenti diversi (saldo passivi). Nella voce « Totale fondi amministrati »: tutte le voci dell'attivo esclusi i conti d'ordine, impegni e rischi. - 1) Al netto di uno stanziamento di L. 9.250 milioni per il 1974 e L. 5.750 milioni per il 1973 al fondo rischi.]

NOTE

LE 173 PRINCIPALI AZIENDE

AZIENDE DI CREDITO	Depositi (a)		Graduatoria		Fondi patrimoniali (b)		Graduatoria	
	1974	1973	1974	1973	1974	1973	1974	1973
	(milioni di lire)				(milioni di lire)			
CASSA DI RISPARMIO DI FIRENZE	1.020.599	928.075	23	23	29.972	20.262	27	22
CASSA DI RISPARMIO DI GENOVA E IMPERIA ..	995.869	834.108	24	25	25.660	17.326	30	27
CREDITO ROMAGNOLO	972.992	793.208	25	26	48.947	18.002	19	26
BANCA CATTOLICA DEL VENETO	965.072	868.002	26	24	32.943	14.241	25	34
CASSA DI RISPARMIO DI VERONA, VICENZA E BELLUNO	941.258	704.358	27	28	23.650	22.500	33	18
CREDITO COMMERCIALE	837.385	771.255	28	27	20.212	6.065	37	53
BANCA POPOLARE DI BERGAMO	788.594	638.298	29	29	34.043	30.100	24	16
BANCO DI SARDEGNA (azienda bancaria) ...	644.974	591.831	30	30	25.220	21.735	32	20
CASSA DI RISPARMIO DI CALABRIA EDI LUCANIA (azienda bancaria)	593.463	487.767	31	34	9.887	5.296	60	66
BANCA SAN PAOLO	585.916	467.457	32	37	19.344	8.558	38	46
EFIBANCA	581.043	559.582	33	31	51.631	34.488	17	14
CASSA DI RISPARMIO DI PADOVA E ROVIGO ..	577.714	492.116	34	33	21.750	14.602	36	33
CASSA DI RISPARMIO IN BOLOGNA	577.258	482.942	35	36	50.969	16.391	18	30
(azienda bancaria)								
CREDITO VARESINO	568.608	532.338	36	32	16.125	9.717	42	41
BANCO S. GEMINIANO E S. PROSPERO	528.008	444.346	37	38	10.293	6.707	57	50
INTERBANCA	489.283	483.418	38	35	36.988	32.080	21	15
BANCO LARIANO	474.174	352.064	39	42	25.375	16.800	31	28
CASSA DI RISPARMIO DI TRIESTE	473.664	433.147	40	39	21.997	12.868	35	36
CASSA DI RISPARMIO DI PARMA	468.363	401.111	41	40	30.175	14.762	26	32
BANCA CREDITO AGRARIO BRESCIANO	437.460	339.117	42	44	12.269	4.965	49	68
BANCA MUTUA POPOLARE DI VERONA	435.704	374.079	43	41	17.136	10.184	40	40
CASSA DI RISPARMIO DI VENEZIA	410.350	348.350	44	43	16.730	9.490	41	43

DI CREDITO ITALIANE

Totale fondi amministrati (c)		Graduatoria		Utile netto (d)		Graduatoria		(d) (b)		Graduatoria		(d) (c)		Graduatoria	
1974	1973	1974	1973	1974	1973	1974	1973	1974	1973	1974	1973	1974	1973	1974	1973
(milioni di lire)				(milioni di lire)				%	%			%	%		
1.241.088	1.064.121	23	23	925	927	43	30	3.09	4.58	150	147	0.07	0.09	160	152
1.207.013	1.019.847	24	24	1.143	1.348	38	20	4.45	7.78	121	91	0.09	0.13	142	115
1.198.560	959.484	25	26	2.041	1.257	20	22	4.17	6.98	127	104	0.17	0.13	84	116
1.125.008	970.687	26	25	2.920	1.318	13	21	8.86	9.25	44	55	0.26	0.14	41	102
1.110.920	834.617	27	29	1.476	1.974	31	13	6.24	8.77	87	65	0.13	0.24	109	29
981.322	848.461	28	27	1.952	902	22	32	9.66	14.87	33	16	0.20	0.11	67	138
929.480	735.002	30	30	2.125	1.592	17	17	6.24	5.29	88	137	0.23	0.22	52	45
840.203	692.935	31	31	1.215	1.101	36	26	4.82	5.07	116	139	0.14	0.16	106	85
695.928	570.568	34	36	514	529	74	55	5.20	9.99	105	47	0.07	0.09	161	153
651.869	508.389	36	37	767	642	50	44	3.97	7.50	131	96	0.12	0.13	119	117
977.802	834.838	29	28	1.639	1.223	27	23	3.17	3.55	148	160	0.17	0.15	85	96
678.044	574.306	35	35	714	909	53	31	3.28	6.23	146	118	0.11	0.16	126	86
722.516	579.395	33	34	911	1.120	44	24	1.79	6.83	166	110	0.13	0.19	110	68
640.652	594.857	37	33	1.643	1.385	25	19	10.19	14.25	31	18	0.26	0.23	42	37
612.803	506.471	38	38	873	586	47	49	8.48	8.74	50	66	0.14	0.12	107	128
760.982	675.570	32	32	1.866	1.861	23	15	5.04	5.80	109	128	0.25	0.28	47	19
567.563	417.528	40	42	1.510	1.022	30	28	5.95	6.08	96	122	0.27	0.24	39	30
537.174	486.901	42	39	441	630	83	46	2.00	4.90	164	144	0.08	0.13	153	118
565.736	472.892	41	40	652	653	57	42	2.16	4.42	163	151	0.12	0.14	120	103
499.389	381.005	43	44	1.309	897	34	33	10.67	18.07	26	6	0.26	0.24	43	31
601.316	446.831	39	41	1.250	889	35	34	7.29	8.73	68	67	0.21	0.20	61	57
498.120	415.915	44	43	609	778	63	37	3.64	8.20	140	82	0.12	0.19	121	69

NOTE Sono stati classificati nella voce « Depositi »: depositi fiduciari e di conto corrente; conti Interbancari; conti in valuta e fondi di terzi in amministrazione; conti correnti e corrispondenti diversi (saldo passivo). Nella voce « Totale fondi amministrati »: tutte le voci dell'attivo esclusi i conti d'ordine, impegni e rischi. - 1) Al netto di uno stanziamento di L. 3.560 milioni per il 1974 e L. 1.832 milioni per il 1973 al Fondo rischi. - 2) L'Assemblea straordinaria del 26.VII.75 ha deliberato l'incorporazione della Banca Alto Milanese e del Credito Legnanese nel Banco Lariano.

LE 173 PRINCIPALI AZIENDE

AZIENDE DI CREDITO	Depositi (a)		Graduatoria		Fondi patrimoniali (b)		Graduatoria	
	1974	1973	1974	1973	1974	1973	1974	1973
	(milioni di lire)				(milioni di lire)			
BANCA AGRICOLA MILANESE	392.500	311.458	45	47	12.588	4.259	48	77
BANCA DEL MONTE DI BOLOGNA E RAVENNA	391.546	315.821	46	45	8.564	5.337	67	63
CREDITO BERGAMASCO	386.631	290.638	47	48	12.252	8.559	50	45
BANCA NAZIONALE DELLE COMUNICAZIONI (azienda bancaria)	353.402	311.718	48	46	9.928	4.880	59	69
CASSA DI RISPARMIO DELLA MARCA TRIVIGIANA	329.411	285.316	49	49	5.400	4.800	89	70
BANCA POPOLARE DI MODENA	324.367	274.917	50	50	10.322	5.327	56	64
BANCA DEL FRIULI	305.052	261.551	51	51	11.395	5.301	53	65
CASSA DI RISPARMIO DI CUNEO	291.918	245.028	52	54	11.416	7.000	52	49
BANCA ANTONIANA DI PADOVA E TRIESTE ..	288.954	239.647	53	55	5.960	3.221	83	95
CASSA DI RISPARMIO DI TRENTO E ROVERETO	274.120	256.745	54	53	6.674	6.349	77	52
CASSA DI RISPARMIO DELLA PROVINCIA DI BOLZANO	271.540	258.240	55	52	13.723	7.003	45	48
CASSA DI RISPARMIO DI PUGLIA	265.704	227.757	56	58	6.733	3.904	76	85
BANCA POPOLARE DI LECCO	265.128	210.497	57	64	4.717	3.314	95	93
CASSA DI RISPARMIO DI PIACENZA	263.214	229.520	58	56	7.265	5.593	73	59
CASSA DI RISPARMIO DELLA PROVINCIA DI MACERATA	260.215	224.410	59	59	5.003	3.661	93	89
BANCO DI CHIAVARI E DELLA RIVIERA LIGURE	259.212	222.240	60	61	8.255	3.417	69	90
CASSA DI RISPARMIO DI REGGIO EMILIA ...	256.235	210.029	61	65	8.578	5.630	66	58
BANCA AGRICOLA MANTOVANA	253.545	207.129	62	66	10.740	6.031	55	54
CASSA DI RISPARMIO DI ASTI	253.152	214.088	63	62	5.442	4.575	88	73
BANCA COMMERCIO E INDUSTRIA 1)	245.279	202.316	64	68	13.261	10.854	46	38
BANCA AGRICOLA COMMERCIALE DI REGGIO EMILIA	243.948	196.901	65	71	9.804	5.515	62	60
CENTROBANCA (azienda bancaria)	239.296	223.535	66	60	23.424	19.986	34	23

DI CREDITO ITALIANE

Totale fondi amministrati (c)		Graduatoria		Utile netto (d)		Graduatoria		(d) (b)		Graduatoria		(d) (c)		Graduatoria	
1974	1973	1974	1973	1974	1973	1974	1973	1974	1973	1974	1973	1974	1973	1974	1973
(milioni di lire)				(milioni di lire)				%	%			%	%		
446.277	345.806	47	49	929	641	42	45	7.38	15.05	66	14	0.21	0.19	62	70
471.845	379.597	45	45	541	526	73	56	6.32	9.86	86	49	0.11	0.14	127	104
443.698	330.455	48	50	1.059	659	39	41	8.64	7.70	48	94	0.24	0.20	48	58
448.713	375.993	46	46	1.040	420	40	65	10.48	8.61	27	71	0.23	0.11	53	139
418.772	353.539	49	48	673	757	56	39	12.46	15.77	19	11	0.16	0.21	89	50
381.363	313.316	51	52	589	469	65	60	5.71	8.80	100	64	0.15	0.15	100	97
366.822	307.072	53	53	707	562	54	52	6.20	10.60	89	37	0.19	0.18	73	77
340.053	279.765	56	55	553	449	70	63	4.84	6.41	114	117	0.16	0.16	90	87
342.843	277.722	55	56	565	435	69	64	9.48	13.51	35	19	0.16	0.16	91	88
359.451	302.594	54	54	252	301	114	81	3.78	4.74	134	146	0.07	0.10	162	144
374.501	321.285	52	51	360	386	96	73	2.62	5.51	158	132	0.10	0.12	134	129
306.765	256.532	60	60	234	172	122	128	3.48	4.41	142	152	0.08	0.07	154	161
304.144	245.757	62	63	1.177	556	37	53	24.95	16.78	3	9	0.39	0.23	25	39
306.374	276.103	61	57	581	584	66	51	8.00	10.44	56	40	0.19	0.21	74	51
311.049	265.144	59	59	307	286	105	87	6.14	7.81	91	90	0.10	0.11	135	140
291.101	246.117	65	62	2.147	396	16	71	26.01	11.59	2	26	0.74	0.16	3	89
302.591	244.515	63	64	245	240	117	99	2.86	4.26	154	155	0.08	0.10	155	145
327.192	268.328	58	58	440	374	84	74	4.10	6.20	128	119	0.13	0.14	111	105
277.396	232.834	68	71	350	398	98	69	6.43	8.70	82	68	0.13	0.17	112	79
332.255	247.216	57	61	1.319	586	33	50	9.95	5.40	32	134	0.40	0.24	21	32
289.268	235.421	66	70	569	473	68	59	5.80	8.58	99	73	0.20	0.20	68	59
402.455	373.118	50	47	1.691	849	24	35	7.22	4.25	70	156	0.42	0.23	18	38

[Sono stati classificati nella voce « Depositi »: depositi fiduciari e di conto corrente; conti interbancari; conti in valuta e fondi di terzi in amministrazione; conti correnti e corrispondenti diversi (saldo passivi). Nella voce « Totale fondi amministrati »: tutte le voci dell'attivo esclusi i conti d'ordine, impegni e rischi. - 1) L'Assemblea straordinaria del 18.IV.75 ha approvato la modifica della denominazione sociale in Banca Popolare Commercio e Industria.]

NOTE

LE 173 PRINCIPALI AZIENDE

AZIENDE DI CREDITO	Depositi (a)		Graduatoria		Fondi patrimoniali (b)		Graduatoria	
	1974	1973	1974	1973	1974	1973	1974	1973
	(milioni di lire)				(milioni di lire)			
CASSA DI RISPARMIO DI MODENA	237.522	200.078	67	69	9.843	7.460	61	47
CASSA DI RISPARMIO DI LUCCA	236.989	211.929	68	63	5.819	4.741	84	72
CASSA DI RISPARMIO DI PESARO	226.431	199.523	69	70	6.141	3.759	81	88
BANCA POPOLARE DI PADOVA E TREVISO ...	224.462	203.562	70	67	3.665	2.547	118	108
CASSA DI RISPARMIO DI PISTOIA E PESCIA ..	221.516	180.428	71	73	6.403	4.010	79	81
CASSA DI RISPARMIO DI UDINE E PORDENONE	219.857	195.623	72	72	14.271	9.173	44	44
BANCA MORGAN VONWILLER	213.495	229.062	73	57	7.844	3.370	70	92
CASSA DI RISPARMIO DI ALESSANDRIA	213.308	164.820	74	78	2.778	2.259	135	115
BANCA DEL MONTE DI MILANO	208.161	172.157	75	74	5.038	2.763	92	104
CASSA DI RISPARMI E DEPOSITI DI PRATO ..	196.499	171.278	76	75	5.615	4.552	85	75
CASSA DI RISPARMIO DELLA SPEZIA	193.274	169.184	77	76	4.537	3.289	99	94
CREDITO ARTIGIANO	190.344	152.609	78	83	10.008	4.783	58	71
CASSA DI RISPARMIO DI SAN MINIATO	187.733	155.427	79	81	4.413	4.257	101	78
CASSA DI RISPARMIO DI FERRARA	179.713	150.843	80	84	11.315	5.423	54	62
CREDITO LEGNANESE	178.313	136.073	81	88	2.524	1.835	144	141
CREDITO LOMBARDO	178.243	164.677	82	79	8.687	5.972	64	56
BANCA POPOLARE DI BOLOGNA E FERRARA	178.228	165.871	83	77	6.907	6.524	75	51
CASSA DI RISPARMIO DI BIELLA	175.513	153.757	84	82	4.700	3.990	96	82
CASSA DI RISPARMIO DI RAVENNA	174.991	155.433	85	80	14.676	3.763	43	87
CASSA DI RISPARMIO DI RIMINI	174.506	149.024	86	85	9.034	4.148	63	80
BANCA POPOLARE DELL'ETRURIA	173.470	145.731	87	86	4.416	2.328	100	113
BANCO DI DESIO E DELLA BRIANZA	167.966	130.004	88	93	4.371	1.848	102	140

DI CREDITO ITALIANE

Totale fondi amministrati (c)		Graduatoria		Utile netto (d)		Graduatoria		(d) (b)		Graduatoria		(d) (c)		Graduatoria	
1974	1973	1974	1973	1974	1973	1974	1973	1974	1973	1974	1973	1974	1973	1974	1973
(milioni di lire)				(milioni di lire)				%	%			%	%		
295.280	241.731	64	66	235	230	121	101	2.39	3.08	162	164	0.08	0.10	156	146
283.444	240.217	67	67	550	503	71	57	9.45	10.61	36	36	0.19	0.21	75	52
255.144	229.459	73	72	237	228	120	103	3.86	6.07	133	123	0.09	0.10	143	147
272.347	237.018	69	69	423	301	87	82	11.54	11.82	23	24	0.16	0.13	92	119
255.560	201.120	72	75	410	343	90	78	6.40	8.55	83	74	0.16	0.17	93	80
263.546	238.094	70	68	639	604	58	47	4.48	6.58	120	114	0.24	0.25	49	27
237.725	243.156	75	65	937	450	41	62	11.95	13.35	21	20	0.39	0.19	26	71
245.225	189.621	74	77	230	230	123	102	8.28	10.18	53	45	0.09	0.12	144	131
256.439	202.455	71	73	395	253	92	90	7.84	9.16	59	57	0.15	0.12	101	130
235.412	201.790	76	74	448	405	81	67	7.98	8.90	57	63	0.19	0.20	76	60
218.781	191.197	79	76	218	250	125	92	4.80	7.60	117	95	0.10	0.13	136	120
222.517	175.631	77	82	847	293	48	85	8.46	6.13	51	121	0.38	0.17	29	81
218.562	177.135	80	81	201	191	129	117	4.55	4.49	119	149	0.09	0.11	145	141
213.801	171.741	81	85	419	396	88	72	3.70	7.30	138	99	0.20	0.23	69	40
200.584	149.131	87	91	320	202	102	111	12.68	11.01	18	33	0.16	0.14	94	106
201.814	180.272	85	80	625	215	60	108	7.19	3.60	71	159	0.31	0.12	34	132
201.149	186.313	86	79	626	556	59	54	9.06	8.52	41	76	0.31	0.30	35	16
201.902	172.544	84	84	340	410	99	66	7.23	10.28	69	43	0.17	0.24	86	33
219.380	186.367	78	78	196	250	132	93	1.34	6.64	168	112	0.09	0.13	146	121
212.411	174.117	82	83	359	349	97	76	3.97	8.41	132	77	0.17	0.20	87	61
198.821	164.993	88	86	308	254	104	89	6.97	10.91	74	35	0.15	0.15	102	98
194.256	147.105	90	92	894	401	45	68	20.45	21.70	6	2	0.46	0.27	13	22

[Sono stati classificati nella voce « Depositi »: depositi fiduciari e di conto corrente; conti interbancari; conti in valuta e fondi di terzi in amministrazione; conti correnti e corrispondenti diversi (saldo passivi). Nella voce « Totale fondi amministrati »: tutte le voci dell'attivo esclusi i conti d'ordine, impegni e rischi. - 1) L'Assemblea straordinaria del 25.VII.75 ha deliberato l'incorporazione del Credito Legnanese nel Banco Lariano.]

NOTE

LE 173 PRINCIPALI AZIENDI

AZIENDE DI CREDITO	Depositi (a)		Graduatoria		Fondi patrimoniali (b)		Graduatoria	
	1974	1973	1974	1973	1974	1973	1974	1973
	(milioni di lire)				(milioni di lire)			
BANCA DI LEGNANO	162.067	130.318	89	92	6.061	2.013	82	132
CASSA DI RISPARMIO DI PERUGIA	160.195	130.394	90	91	4.867	2.214	94	118
CASSA DI RISPARMIO DI PISA	152.267	132.304	91	89	5.559	4.574	86	74
BANCA LOMBARDA DI DEPOSITI E CONTI CORRENTI	152.108	131.628	92	90	3.994	2.456	112	110
BANCA POPOLARE DI SONDRIO	150.219	139.761	93	87	6.672	5.500	78	61
CASSA DI RISPARMI DI LIVORNO	140.904	127.889	94	94	4.229	3.408	105	91
CASSA DI RISPARMIO DELLA PROVINCIA DI TERAMO	139.616	122.728	95	95	3.382	2.140	125	120
BANCA DI TRENTO E BOLZANO	139.282	112.756	96	99	1.902	1.534	160	150
BANCA POPOLARE DI VICENZA	135.934	114.943	97	98	5.480	1.988	87	134
BANCA PICCOLO CREDITO VALTELLINESE ...	133.610	118.539	98	97	7.089	5.856	74	57
BANCA SICULA	132.960	119.897	99	96	3.447	2.099	123	125
CASSA DI RISPARMIO DI CESENA	128.463	102.352	100	104	4.671	4.177	97	79
CASSA DI RISPARMIO E MONTE DI CREDITO SU PEGNO DI ANCONA	128.063	105.221	101	101	2.016	1.498	158	151
BANCA MOBILIARE PIEMONTESE	127.454	107.802	102	100	3.105	2.105	130	124
BANCA SELLA	124.639	102.536	103	103	4.358	2.135	103	122
BANCA ALTO MILANESE	120.538	98.088	104	108	1.520	970	168	166
BANCA POPOLARE DI ABBIATEGRASSO	119.520	96.272	105	110	8.585	5.985	65	55
BANCA MUTUA POPOLARE AGRICOLA DI LODI	118.824	104.949	106	102	3.835	2.179	114	119
BANCA POPOLARE DI CREMONA	116.000	100.177	107	107	7.549	3.107	71	99
CASSA DI RISPARMIO DELLA PROVINCIA DI CHIETI	114.500	98.054	108	109	2.837	2.216	133	117
CASSA DI RISPARMIO DI GORIZIA	114.290	94.215	109	113	8.436	3.953	68	84
(azienda bancaria)								
CASSA DI RISPARMIO DI VERCELLI	114.013	101.544	110	105	3.903	2.140	113	121

DI CREDITO ITALIANE

Totale fondi amministrati (c)		Graduatoria		Utile netto (d)		Graduatoria		(d) (b)		Graduatoria		(d) (e)		Graduatoria	
1974	1973	1974	1973	1974	1973	1974	1973	1974	1973	1974	1973	1974	1973	1974	1973
(milioni di lire)				(milioni di lire)				%	%			%	%		
204.486	152.799	83	89	458	346	78	77	7.56	17.19	64	8	0.22	0.23	57	41
196.837	154.759	89	87	184	177	141	121	3.78	7.99	135	86	0.09	0.11	147	142
186.339	153.690	91	88	185	199	139	114	3.33	4.35	145	153	0.10	0.13	137	122
168.326	143.129	95	94	622	460	61	61	15.57	18.73	11	5	0.37	0.32	30	14
164.418	150.295	96	90	434	297	86	84	6.50	5.40	81	135	0.26	0.20	44	62
168.716	146.206	93	93	158	171	146	129	3.74	5.02	136	140	0.09	0.12	148	133
156.035	134.386	98	98	190	180	136	120	5.62	8.41	101	78	0.12	0.13	122	123
184.478	129.740	92	100	302	200	106	113	15.88	13.04	10	23	0.16	0.15	95	99
168.591	137.965	94	95	328	200	100	112	5.99	10.06	94	46	0.19	0.14	77	107
150.959	130.015	101	99	608	351	64	75	8.58	5.99	49	124	0.40	0.27	22	23
153.381	134.586	99	97	615	495	62	58	17.84	23.58	8	1	0.40	0.37	23	8
151.737	120.964	100	104	296	250	109	94	6.34	5.99	85	125	0.20	0.21	70	53
143.262	127.719	105	101	100	122	162	152	4.96	8.14	112	83	0.07	0.10	163	148
148.912	119.593	102	105	454	175	79	126	14.62	8.31	14	80	0.30	0.15	37	100
144.093	114.813	104	106	185	146	140	139	4.25	6.84	125	109	0.13	0.13	113	124
135.374	107.548	108	115	198	139	131	144	13.03	14.33	17	17	0.15	0.13	103	125
139.104	108.963	107	113	546	397	72	70	6.36	6.63	84	113	0.39	0.36	27	10
139.570	124.601	106	102	302	247	107	97	7.87	11.34	58	28	0.22	0.20	58	63
147.923	123.264	103	103	677	280	55	88	8.97	9.01	42	61	0.46	0.23	14	42
131.008	110.541	112	110	146	152	152	138	5.15	6.86	107	108	0.11	0.14	128	108
133.824	110.479	109	112	216	213	126	109	2.56	5.39	160	136	0.16	0.19	96	72
128.676	112.288	115	107	168	195	144	116	4.30	9.11	124	59	0.13	0.17	114	82

[Sono stati classificati nella voce « Depositi »: depositi fiduciari e di conto corrente; conti interbancari; conti in valuta e fondi di terzi in amministrazione; conti correnti e corrispondenti diversi (saldi passivi). Nella voce « Totale fondi amministrati »: tutte le voci dell'attivo esclusi i conti d'ordine, impegni e rischi. - 1) L'Assemblea straordinaria del 25.VII.75 ha deliberato l'incorporazione della Banca Alto Milanese nel Banco Lariano.

NOTE

LE 173 PRINCIPALI AZIENDE

AZIENDE DI CREDITO	Depositi (a)		Graduatoria		Fondi patrimoniali (b)		Graduatoria	
	1974	1973	1974	1973	1974	1973	1974	1973
	(milioni di lire)				(milioni di lire)			
BANCA FABBROCINI	113.414	95.417	111	111	2.485	1.910	146	138
BANCA DEL MONTE DI PARMA	112.342	93.665	112	115	5.076	3.084	91	100
BANCA POPOLARE DI INTRA	110.995	90.988	113	117	5.216	4.291	90	76
CASSA DEI RISPARMI DI FORLÌ	110.262	93.836	114	114	4.223	2.962	107	102
CASSA DI SOVVENZIONI E RISPARMIO FRA IL PERSONALE DELLA BANCA D'ITALIA	110.209	95.199	115	112	29.348	19.352	29	24
BANCA POPOLARE DI LUINO E DI VARESE ..	109.311	84.659	116	121	4.161	3.077	108	101
BANCA DEL SUD	108.908	100.848	117	106	1.313	1.076	170	164
BANCA COOPERATIVA DI BOLOGNA	105.349	87.805	118	118	2.719	1.976	138	135
CASSA DI RISPARMIO DI SAVONA	104.469	92.195	119	116	7.427	2.706	72	105
CASSA DI RISPARMIO DI JESI	104.058	83.850	120	123	2.089	1.583	155	148
BANCA POPOLARE DI PORDENONE	103.493	83.869	121	122	3.728	2.027	116	131
CASSA DI RISPARMIO DI ASCOLI PICENO ...	103.220	84.928	122	120	2.506	2.070	145	128
CASSA DI RISPARMIO DI FERMO	99.914	83.802	123	124	2.275	1.957	150	136
BANCA DEL MONTE DI CREDITO DI PAVIA ...	98.900	78.609	124	127	3.638	2.253	120	116
CASSA DI RISPARMIO DELLA PROVINCIA DEL- L'AQUILA	98.817	86.840	125	119	3.140	2.654	129	106
BANCA POPOLARE DI SPOLETO	96.801	71.940	126	131	2.562	2.273	142	114
CASSA DI RISPARMIO DI PESCARA E DI LORETO APRUTINO	95.268	81.356	127	125	3.285	1.261	127	158
BANCO D'IMPERIA	88.982	75.037	128	129	4.025	2.360	110	112
BANCA DI ANDRIA	87.191	45.730	129	169	3.540	1.269	122	157
BANCA POPOLARE DELLA PROVINCIA DI AN- CONA	86.891	67.148	130	137	2.764	1.329	136	156
AMERICAN EXPRESS BANK	85.718	77.243	131	128	2.630	2.000	139	133

DI CREDITO ITALIANE

Totale fondi amministrati (c)		Graduatoria		Utile netto (d)		Graduatoria		(d) (b)		Graduatoria		(d) (c)		Graduatoria	
1974	1973	1974	1973	1974	1973	1974	1973	1974	1973	1974	1973	1974	1973	1974	1973
(milioni di lire)				(milioni di lire)				%	%			%	%		
131.917	103.918	111	116	580	95	67	160	23.34	4.97	4	142	0.44	0.09	16	154
133.492	111.927	110	109	153	90	149	161	3.01	2.92	151	165	0.11	0.08	129	155
126.997	103.727	116	117	491	248	75	96	9.41	5.78	38	129	0.39	0.24	28	34
129.027	108.464	113	114	249	232	115	100	5.90	7.83	98	89	0.19	0.21	78	54
161.235	135.843	97	96	1.980	1.544	21	18	6.75	7.98	78	88	1.23	1.14	2	1
125.296	94.880	118	123	450	250	80	95	10.81	8.12	25	84	0.36	0.26	31	25
124.159	111.937	119	108	—	—	173	173	—	—	173	173	—	—	173	173
118.491	96.556	121	121	211	165	128	131	7.76	8.35	61	79	0.18	0.17	81	83
128.829	110.532	114	111	106	155	159	135	1.43	5.73	167	130	0.08	0.14	157	109
125.835	98.572	117	119	90	82	163	164	4.31	5.18	123	138	0.07	0.08	164	156
115.365	96.169	122	122	200	176	130	124	5.36	8.68	104	69	0.17	0.18	88	78
122.089	100.166	120	118	189	161	137	132	7.54	7.78	65	92	0.15	0.16	104	90
111.448	92.224	124	125	117	126	158	149	5.14	6.44	108	116	0.10	0.14	138	110
109.293	89.072	125	126	124	123	155	151	3.41	5.46	143	133	0.11	0.14	130	111
113.365	97.161	123	120	239	252	118	91	7.61	9.50	63	52	0.21	0.26	63	24
104.228	76.990	128	137	226	176	124	125	8.82	7.74	46	93	0.22	0.23	59	43
108.655	93.748	126	124	60	56	171	170	1.83	4.44	165	150	0.06	0.06	165	166
101.651	82.147	130	131	757	158	51	134	18.81	6.69	7	111	0.74	0.19	4	73
101.617	51.400	131	167	414	204	89	110	11.69	16.08	22	10	0.41	0.40	19	7
100.635	77.278	132	136	149	99	151	158	5.39	7.45	103	97	0.15	0.13	105	126
107.825	86.481	127	127	1.512	224	29	104	57.49	11.20	1	30	1.40	0.26	1	26

NOTA [Sono stati classificati nella voce « Depositi »: depositi fiduciari e di conto corrente; conti interbancari; conti in valuta e fondi di terzi in amministrazione; conti correnti e corrispondenti diversi (saldo passivo). Nella voce « Totale fondi amministrati »: tutte le voci dell'attivo esclusi i conti d'ordine, impegni e rischi.]

LE 173 PRINCIPALI AZIENDE

AZIENDE DI CREDITO	Depositi (a)		Graduatoria		Fondi patrimoniali (b)		Graduatoria	
	1974	1973	1974	1973	1974	1973	1974	1973
	(milioni di lire)				(milioni di lire)			
BANCA POPOLARE DI CESENA	84.256	69.769	132	134	2.197	1.806	151	142
BANCA SANNITICA	83.005	68.425	133	136	2.382	1.185	148	161
BANCA EMILIANA	82.933	69.370	134	135	3.789	2.374	115	111
CASSA DI RISPARMIO DI RIETI	81.817	71.070	135	133	3.640	1.700	119	143
BANCA DI CREDITO POPOLARE DI SIRACUSA ..	81.456	66.300	136	138	2.555	2.060	143	129
CASSA DI RISPARMIO DI IMOLA	80.182	71.435	137	132	2.461	1.687	147	144
CREDITWEST	79.022	60.469	138	144	12.215	10.452	51	39
CASSA DI RISPARMIO DI CARPI	76.690	62.783	139	141	2.298	1.880	149	139
BANCA BELINZAGHI	72.823	79.065	140	126	2.860	2.603	132	107
CASSA DI RISPARMIO DI VOLTERRA	71.328	60.852	141	143	4.267	3.767	104	86
BANCA DI CREDITO AGRARIO DI FERRARA ..	71.071	63.775	142	140	4.076	3.168	109	96
CASSA DI RISPARMIO DI CENTO	70.545	60.461	143	145	3.240	2.949	128	103
CASSA DI RISPARMIO DELLA PROVINCIA DI VITERBO	70.339	60.042	144	146	2.138	1.418	152	154
BANCA AGRICOLA POPOLARE DI RAGUSA ...	69.415	58.749	145	147	3.710	3.136	117	98
BANCA DEL CIMINO	69.120	58.737	146	148	2.616	2.042	140	130
BANCA DI CREDITO POPOLARE DI TORRE DEL GRECO	67.691	54.058	147	155	1.979	1.111	159	163
BANCA POPOLARE DI APRICENA	67.402	64.477	148	139	1.273	1.031	171	165
BANCA DI PIACENZA	67.128	50.681	149	161	2.052	617	157	173
BANCA POPOLARE UDINESE	66.343	53.077	150	158	3.102	1.618	131	146
CASSA DI RISPARMIO DI CARRARA	66.221	55.987	151	150	1.757	1.255	163	159
BANCA GENERALE DI CREDITO	65.777	74.864	152	130	3.330	1.957	126	137

DI CREDITO ITALIANE

Totale fondi amministrati (c)		Graduatoria		Utile netto (d)		Graduatoria		(d) (b)		Graduatoria		(d) (c)		Graduatoria	
1974	1973	1974	1973	1974	1973	1974	1973	1974	1973	1974	1973	1974	1973	1974	1973
(milioni di lire)				(milioni di lire)				%	%			%	%		
92.026	74.433	140	140	194	129	134	148	8.83	7.14	45	103	0.21	0.17	64	84
92.053	73.662	139	143	328	111	101	155	13.77	9.37	15	53	0.36	0.15	32	101
95.387	78.728	135	135	183	173	142	127	4.83	7.29	115	100	0.19	0.22	79	46
96.587	81.088	133	132	300	300	108	83	8.24	17.65	55	7	0.31	0.37	36	9
90.613	73.912	141	142	239	177	119	122	9.35	8.59	39	72	0.26	0.24	45	35
94.844	82.390	137	130	103	100	160	157	4.19	5.93	126	126	0.11	0.12	131	134
101.998	79.058	129	134	746	287	52	86	6.11	2.75	92	166	0.73	0.36	5	11
94.697	74.044	138	141	86	86	164	162	3.74	4.57	137	148	0.09	0.12	149	135
82.581	85.313	144	128	193	170	135	130	6.75	6.53	79	115	0.23	0.20	54	64
95.001	76.506	136	139	121	122	157	153	2.84	3.24	155	163	0.13	0.16	115	92
88.023	76.631	142	138	362	313	94	80	8.88	9.88	43	48	0.41	0.41	20	5
83.845	73.394	143	144	101	102	161	156	3.12	3.46	149	162	0.12	0.14	123	112
79.966	67.121	149	147	70	68	168	168	3.27	4.80	147	145	0.09	0.10	150	149
82.101	68.640	145	146	248	217	116	107	6.68	6.92	80	107	0.30	0.32	38	15
79.168	64.761	150	148	267	36	112	171	10.21	1.76	30	168	0.34	0.06	33	167
80.487	62.140	148	156	145	117	153	154	7.33	10.53	67	38	0.18	0.19	82	74
96.454	84.905	134	129	188	137	138	145	14.77	13.29	13	21	0.19	0.16	80	91
76.117	56.456	153	162	76	68	166	169	3.70	11.02	139	32	0.10	0.12	139	137
81.492	64.224	146	149	214	177	127	123	6.90	10.94	76	34	0.26	0.28	46	20
77.208	61.937	152	157	125	130	154	147	7.11	10.36	72	41	0.16	0.21	97	56
75.274	80.598	155	133	1	161	172	133	0.03	8.23	172	81	*	0.20	172	65

NOTA [Sono stati classificati nella voce « Depositi »: depositi fiduciari e di conto corrente; conti interbancari; conti in valuta e fondi di terzi in amministrazione; conti correnti e corrispondenti diversi (saldo passivi).
Nella voce « Totale fondi amministrati »: tutte le voci dell'attivo esclusi i conti d'ordine, impegni e rischi.]

LE 173 PRINCIPALI AZIENDE

AZIENDE DI CREDITO	Depositi (a)		Graduatoria		Fondi patrimoniali (b)		Graduatoria	
	1974	1973	1974	1973	1974	1973	1974	1973
	(milioni di lire)				(milioni di lire)			
BANCA DEL SALENTO	64.726	53.933	153	156	3.626	3.159	121	97
CASSA DI RISPARMIO DI VIGEVANO	64.705	54.966	154	152	1.801	1.540	162	149
BANQUE DE SUEZ - ITALIA	64.545	57.816	155	149	1.678	1.131	165	162
(già Banca di Credito di Milano)								
BANCA SUBALPINA	62.969	51.293	156	159	6.248	5.240	80	67
BANCA DEL FUCINO	61.814	55.746	157	151	2.125	2.115	153	123
BANCA PASSADORE & C.	61.685	54.152	158	154	3.401	1.452	124	153
BANCA INDUSTRIALE GALLARATESE	61.045	50.769	159	160	1.672	1.249	166	160
BANCA POPOLARE SICILIANA	60.676	62.406	160	142	2.753	1.355	137	155
BANCA POPOLARE DI ASOLO E MONTEBELLUNA	59.363	49.451	161	163	2.810	2.091	134	127
BANCA POPOLARE DI SASSARI	59.285	54.282	162	153	988	823	173	170
CASSA DI RISPARMIO MOLISANA	57.224	53.446	163	157	1.215	761	172	171
BANCA AGRICOLA POPOLARE DI MATINO E LECCE	56.649	47.292	164	166	4.645	2.482	98	109
CASSA DI RISPARMIO DI TERNI	56.359	47.418	165	165	2.125	1.678	154	145
BANCA MUTUA POPOLARE AGRICOLA DI PA- LAZZOLO SULL'OGGIO	56.177	42.240	166	172	4.229	3.960	106	83
CASSA DI RISPARMIO DI LUGO	55.639	50.192	167	162	1.729	1.593	164	147
CASSA DI RISPARMIO DI FANO	55.521	49.136	168	164	1.376	958	169	167
BANCA MERCANTILE	54.389	46.291	169	167	2.071	655	156	172
BANCA POPOLARE DI RAVENNA	54.317	44.845	170	170	1.810	849	161	169
BANCA DELLA PROVINCIA DI NAPOLI	53.281	45.877	171	168	1.600	907	167	168
BANCA POPOLARE DI CREMA	51.415	41.143	172	173	4.006	2.095	111	126
BANCA POPOLARE DI TERAMO E CITTÀ S. ANGELO	50.778	43.676	173	171	2.568	1.453	141	152

DI CREDITO ITALIANE

Totale fondi amministrati (c)		Graduatoria		Utile netto (d)		Graduatoria		(d) (b)		Graduatoria		(d) (c)		Graduatoria	
1974	1973	1974	1973	1974	1973	1974	1973	1974	1973	1974	1973	1974	1973	1974	1973
(milioni di lire)				(milioni di lire)				%	%			%	%		
77.591	61.445	151	158	182	323	143	79	5.02	10.22	110	44	0.23	0.53	55	2
73.596	63.164	157	153	151	141	150	141	8.38	9.16	52	58	0.21	0.22	65	48
75.073	62.757	156	154	158	133	147	146	9.42	11.76	37	25	0.21	0.21	66	55
81.033	64.018	147	150	476	81	77	165	7.62	1.55	62	169	0.59	0.13	9	127
72.205	63.646	158	151	196	154	133	136	9.22	7.28	40	101	0.27	0.24	40	36
75.979	63.499	154	152	447	191	82	118	13.14	13.15	16	22	0.59	0.30	10	17
68.225	55.088	162	163	373	189	93	119	22.31	15.13	5	13	0.55	0.34	11	13
70.065	69.391	161	145	168	153	145	137	6.10	11.29	93	29	0.24	0.22	50	47
68.100	54.897	163	164	270	199	111	115	9.61	9.52	34	51	0.40	0.36	24	12
70.582	59.977	160	160	70	35	169	172	7.09	4.25	73	157	0.10	0.06	140	168
64.812	58.949	168	161	72	70	167	166	5.93	9.20	97	56	0.11	0.12	132	136
67.260	53.643	165	165	478	222	76	105	10.29	8.94	28	62	0.71	0.41	6	6
65.227	52.636	167	166	86	84	165	163	4.05	5.01	129	141	0.13	0.16	116	93
65.421	48.608	166	172	435	244	85	98	10.29	6.16	29	120	0.66	0.50	8	3
67.846	61.285	164	159	70	69	170	167	4.05	4.33	130	154	0.10	0.11	141	143
71.798	62.267	159	155	158	144	148	140	11.48	15.03	24	15	0.22	0.23	60	44
60.157	49.793	172	170	256	124	113	150	12.36	18.93	20	4	0.43	0.25	17	28
61.796	50.299	170	169	124	98	156	159	6.85	11.54	77	27	0.20	0.19	71	75
61.177	50.432	171	168	275	140	110	142	17.19	15.44	9	12	0.45	0.28	15	21
64.361	47.888	169	173	313	220	103	106	7.81	10.50	60	39	0.49	0.46	12	4
57.538	48.946	173	171	396	140	91	143	15.42	9.64	12	50	0.69	0.29	7	18

NOTA [Sono stati classificati nella voce « Depositi »: depositi fiduciari e di conto corrente; conti interbancari; conti in valuta e fondi di terzi in amministrazione; conti correnti e corrispondenti diversi (saldo passivo).
Nella voce « Totale fondi amministrati »: tutte le voci dell'attivo esclusi i conti d'ordine, impegni e rischi.]

CONTI ECONOMICI RELATIVI ALLE

(milioni)

AZIENDE DI CREDITO	Esercizio	Rendite					
		Interessi attivi e sconti (a)	(a)	Interessi attivi su titoli e partecipazioni (b)	(b)	Voci diverse (c)	(c)
			(d)		(d)		(d)
		(a)	%	(b)	%	(c)	%
BANCA NAZIONALE DEL LAVORO (1) (azienda bancaria)	1973	358.464	73.0	91.371	18.6	40.991	8.4
	1974	923.434	83.7	121.392	11.0	58.031	5.3
BANCA COMMERCIALE ITALIANA (2)	1973	470.681	76.6	73.740	12.0	70.306	11.4
	1974	901.719	78.9	124.322	10.9	116.854	10.2
CREDITO ITALIANO (3)	1973	320.698	75.1	66.707	15.6	39.720	9.3
	1974	711.962	80.0	102.834	11.6	74.489	8.4
BANCO DI ROMA (4)	1973	391.249	82.1	46.043	9.7	38.978	8.2
	1974	696.988	84.1	68.817	8.3	62.837	7.6
BANCO DI NAPOLI (5) (azienda bancaria)	1973	2) 227.023	84.4	41.710	15.5	149	0.1
	1974	2) 429.192	88.0	57.913	11.9	429	0.1
CASSA DI RISPARMIO DELLE PROVINCE LOMBARDE (6) (azienda bancaria)	1973	165.729	52.8	121.825	38.8	26.290	8.4
	1974	264.639	59.1	139.045	31.0	44.310	9.9
MONTE DEI PASCHI DI SIENA (7)	1973	151.138	62.4	36.900	15.3	54.020	22.3
	1974	270.780	67.1	63.336	15.7	69.357	17.2
BANCO DI SICILIA (8) (azienda bancaria)	1973
	1974
ISTITUTO BANCARIO SAN PAOLO DI TORINO (9) (azienda bancaria)	1973	114.902	62.1	41.432	22.4	28.694	15.5
	1974	250.767	74.6	62.484	18.6	23.025	6.8
BANCA NAZIONALE DELL'AGRICOLTURA (10) ...	1973	127.753	73.0	27.804	15.9	19.343	11.1
	1974	263.698	81.6	37.023	11.5	22.479	6.9
MEDIOBANCA (11)	1973	115.644	95.3	4.681	3.9	963	0.8
	1974	189.853	96.5	5.336	2.7	1.502	0.8
BANCA POPOLARE DI NOVARA (12)	1973	95.977	74.7	12.950	10.1	19.495	15.2
	1974	225.189	83.0	20.765	7.7	25.316	9.3
CASSA DI RISPARMIO DI TORINO (13)	1973	65.786	52.1	45.075	35.7	15.454	12.2
	1974	107.841	57.7	57.744	30.9	21.199	11.4
BANCO DI SANTO SPIRITO (14)	1973	79.356	73.3	18.077	16.7	10.785	10.0
	1974	162.918	79.5	26.759	13.0	15.342	7.5
CASSA CENTRALE DI RISPARMIO V.E. PER LE PROVINCE SICILIANE (15)	1973	54.141	48.1	38.640	34.4	19.662	17.5
	1974	98.946	61.6	47.794	29.7	13.934	8.7
ISTITUTO BANCARIO ITALIANO (16)	1973	60.563	71.4	9.711	11.4	14.591	17.2
	1974	157.435	84.3	13.859	7.4	15.418	8.3

★ Compresi i dirigenti. - La numerazione che segue, tra parentesi, la ragione sociale corrisponde alla graduatoria dei depositi 1974 di cui alla Tabella IV. - Nelle voci diverse sono compresi i saldi fra il ricavo e il costo titoli anche quando, in base alla Legge 7-VI-74, n. 216, siano evidenziati i dati assoluti delle due operazioni. - 1) Compresi oneri vari. - 2) Compresi provvigioni, ricavi diversi e adeguamento

NOTE

173 PRINCIPALI AZIENDE DI CREDITO ITALIANE

di lire)

Totale	Spese ed oneri										Numero medio dipendenti
	Interessi passivi	(e)	Imposte e tasse	(f)	Ammortam. svalutazioni e accantonam.	(g)	Utile netto	(h)	Voci diverse	(i)	
		(d)		(d)		(d)		(d)		(d)	
(d)	(e)	%	(f)	%	(g)	%	(h)	%	(i)	%	*
490.826	261.395	53.2	45.615	9.3	1) 39.592	8.1	6.951	1.4	137.273	28.0	13.000
1.102.857	809.254	73.4	13.456	1.2	1) 47.482	4.3	8.741	0.8	223.924	20.3	15.000
614.727	377.760	61.4	39.165	6.4	19.279	3.1	6.617	1.1	171.906	28.0	13.359
1.142.895	800.315	70.0	15.062	1.3	103.551	9.1	7.982	0.7	215.985	18.9	14.980
427.125	254.021	59.5	24.528	5.7	9.319	2.2	5.341	1.2	133.916	31.4	11.271
889.285	605.268	68.1	19.844	2.2	87.256	9.8	7.010	0.8	169.907	19.1	12.431
476.270	321.045	67.4	16.277	3.4	6.298	1.3	4.904	1.1	127.746	26.8	10.342
828.642	609.085	73.5	—	—	63.135	7.6	5.530	0.7	150.892	18.2	11.235
268.882	119.987	44.6	7.880	2.9	647	0.3	2) 140.368	52.2	11.287
487.534	256.787	52.7	52.988	10.9	2.044	0.4	2) 175.715	36.0	12.431
313.844	116.975	37.3	27.831	8.9	80.547	25.7	3.009	0.9	85.482	27.2	4) 6.007
447.994	198.790	44.4	122.831	27.4	2.744	0.6	2) 123.629	27.6	4) 6.877
242.058	102.041	42.2	3.231	1.3	2) 136.786	56.5	5.623
403.473	223.364	55.3	42.224	10.5	4.282	1.1	2) 133.603	33.1	6.273
...	728	6.682
...	772	6.863
185.028	83.698	45.2	15.034	8.1	38.613	20.9	949	0.5	46.734	25.3	5.450
336.276	185.947	55.3	94.044	28.0	1.369	0.4	3) 54.916	16.3	5.960
174.900	94.253	53.9	11.861	6.8	5.904	3.4	3.582	2.0	59.300	33.9	4.595
323.200	216.111	66.9	10.262	3.2	27.499	8.5	4.421	1.3	64.907	20.1	5.146
121.288	88.442	72.9	8.502	7.0	10.065	8.3	6) 3.586	3.0	10.693	8.8	233
196.691	159.870	81.3	10.152	5.1	9.887	5.0	6) 4.281	2.2	12.501	6.4	242
128.422	30.945	24.1	12.984	10.1	6.139	4.8	4.494	3.5	7) 73.860	57.5	5.127
271.270	131.884	48.6	11.344	4.2	56.727	20.9	5.000	1.9	66.315	24.4	5.477
126.315	59.518	47.1	14.432	11.4	12.030	9.5	3.600	2.9	36.735	29.1	8) 3.045
186.784	86.202	46.2	2.858	1.5	50.586	27.1	3.060	1.6	44.078	23.6	8) 3.238
108.218	44.850	41.4	9.524	8.8	12.299	11.4	2.162	2.0	39.383	36.4	3.304
205.019	109.414	53.4	4.176	2.0	31.009	15.1	3.073	1.5	57.347	28.0	3.715
112.443	55.148	49.0	5.474	4.9	3.770	3.4	599	0.5	47.452	42.2	3.952
160.674	87.209	54.3	7.081	4.4	8.172	5.1	360	0.2	57.852	36.0	4.245
84.865	53.239	62.7	5.066	6.0	654	0.8	1.077	1.3	24.829	29.2	1.428
186.712	147.269	78.9	3.362	1.8	9.214	4.9	2.053	1.1	24.814	13.3	1.759

1) Compresse imposte e tasse. - 2) Esclusi i dirigenti e i dipendenti dell'Esattoria. - 3) Compresse imposte e tasse, ammortamenti e accantonamenti. - 4) Al netto di uno stanziamento di L. 5.750 milioni per il 1973 e L. 9.250 milioni per il 1974 al fondo rischi (art. 2 Legge 27 luglio 1962, n. 1228). - 5) Compreso accantonamento al fondo liquidazione. - 6) Compresse i dipendenti dell'Esattoria.

CONTI ECONOMICI RELATIVI ALLE

(milioni)

AZIENDE DI CREDITO	Esercizio	Rendite					
		Interessi attivi e sconti (a)	(a)	Interessi attivi su titoli e partecipazioni (b)	(b)	Voci diverse (c)	(c)
			(d)		(d)		(d)
		(a)	%	(b)	%	(c)	%
BANCA POPOLARE DI MILANO (17)	1973	61.156	78.7	8.043	10.4	8.465	10.9
	1974	157.364	78.3	14.362	7.2	29.155	14.5
BANCO AMBROSIANO (18)	1973	105.860	82.3	11.922	9.3	10.768	8.4
	1974	181.532	88.4	14.501	7.1	9.314	4.5
BANCA TOSCANA (19)	1973	50.218	69.0	17.140	23.6	5.383	7.4
	1974	102.719	76.0	23.601	17.5	8.857	6.5
CASSA DI RISPARMIO DI ROMA (20)	1973	57.275	63.4	21.396	23.7	11.674	12.9
	1974	100.117	69.6	28.565	19.8	15.277	10.6
BANCA PROVINCIALE LOMBARDA (21)	1973	44.440	74.3	11.306	18.9	4.098	6.8
	1974	106.001	81.3	16.043	12.3	8.385	6.4
BANCA D'AMERICA E D'ITALIA (22)	1973	63.891	77.5	9.880	12.0	8.665	10.5
	1974	111.505	81.8	13.008	9.5	11.810	8.7
CASSA DI RISPARMIO DI FIRENZE (23)	1973	49.305	60.7	20.478	25.2	11.460	14.1
	1974	73.103	64.4	24.582	21.7	15.761	13.9
CASSA DI RISPARMIO DI GENOVA E IMPERIA (24) ..	1973	40.855	58.7	20.023	28.8	8.724	12.5
	1974	73.065	66.1	25.922	23.4	11.557	10.5
CREDITO ROMAGNOLO (25)	1973	38.063	67.7	13.179	23.5	4.965	8.8
	1974	90.988	79.4	18.197	15.9	5.416	4.7
BANCA CATTOLICA DEL VENETO (26)	1973	43.519	72.4	9.905	16.5	6.697	11.1
	1974	95.575	80.8	13.769	11.7	8.909	7.5
CASSA DI RISPARMIO DI VERONA, VICENZA E BELLUNO (27)	1973	39.369	58.0	14.077	20.7	14.420	21.3
	1974	72.342	66.6	21.805	20.1	14.416	13.3
CREDITO COMMERCIALE (28)	1973	35.140	69.4	7.098	14.0	8.423	16.6
	1974	84.262	81.1	11.087	10.7	8.576	8.2
BANCA POPOLARE DI BERGAMO (29)	1973	28.233	70.3	6.363	15.8	5.575	13.9
	1974	68.408	81.3	9.578	11.4	6.101	7.3
BANCO DI SARDEGNA (30) (azienda bancaria) ..	1973	34.054	73.0	12.580	27.0
	1974	40.415	61.3	20.764	31.5	4.736	7.2
CASSA DI RISPARMIO DI CALABRIA E DI LUCANIA (31) (azienda bancaria)	1973	27.419	67.2	9.959	24.4	3.435	8.4
	1974	45.355	71.9	13.852	21.9	3.921	6.2
BANCA SAN PAOLO (32)	1973	11.979	64.1	5.630	30.1	1.085	5.8
	1974	47.500	79.9	8.815	14.8	3.142	5.3

173 PRINCIPALI AZIENDE DI CREDITO ITALIANE

(di lire)

Totale	Spese ed oneri										Numero medio dipendenti ★
	Interessi passivi	(e) (d)	Imposte e tasse	(f) (d)	Ammortam. svalutazioni e accantonam.	(g) (d)	Utile netto	(h) (d)	Voci diverse	(l) (d)	
(d)	(e)	%	(f)	%	(g)	%	(h)	%	(l)	%	
77.664	26.720	34.4	6.287	8.1	1.223	1.6	1.973	2.5	41.461	53.4	2.262
200.881	93.879	46.7	11.041	5.5	37.440	18.6	3.919	2.0	54.602	27.2	2.481
128.550	86.126	67.0	5.151	4.0	984	0.8	3.199	2.5	33.090	25.7	1) 2.384
205.347	153.700	74.8	4.212	2.1	4.523	2.2	3.449	1.7	39.463	19.2	1) 2.514
72.741	31.222	42.9	1.106	1.5	2) 40.413	55.6	1.810
135.177	74.420	55.1	23.835	17.6	1.642	1.2	3) 35.280	26.1	1.985
90.345	38.205	42.3	11.113	12.3	10.453	11.6	800	0.9	29.774	32.9	4) 2.561
143.959	70.035	48.6	13.698	9.5	17.062	11.9	879	0.6	42.285	29.4	4) 2.795
59.844	33.299	55.6	6.399	10.7	599	1.0	760	1.3	18.787	31.4	1) 1.496
130.429	91.519	70.2	998	0.8	14.512	11.1	1.577	1.2	21.823	16.7	1) 1.666
82.436	49.812	60.4	5.042	6.1	6.754	8.2	1.830	2.2	18.998	23.1	1.772
136.323	94.440	69.3	478	0.4	12.822	9.4	2.238	1.6	26.345	19.3	1.850
81.243	34.809	42.9	17.002	20.9	927	1.1	2) 28.505	35.1	4) 2.069
113.446	62.690	55.2	4.961	4.4	13.449	11.9	925	0.8	31.421	27.7	4) 2.337
69.602	31.732	45.6	9.493	13.7	5.312	7.6	1.348	1.9	21.717	31.2	5) 1.304
110.544	62.650	56.7	1.143	1.0	2) 46.751	42.3	5) 1.346
56.207	21.365	38.0	8.687	15.5	4.872	8.7	1.257	2.2	20.026	35.6	1.551
114.601	61.102	53.3	4.737	4.1	20.117	17.6	2.041	1.8	26.604	23.2	1.742
60.121	27.816	46.2	6.539	10.9	1.801	3.0	1.318	2.2	22.647	37.7	1.592
118.253	62.313	52.7	1.952	1.6	26.499	22.4	2.920	2.5	24.569	20.8	1.775
67.866	20.948	30.9	7.743	11.4	1.974	2.9	6) 37.201	54.8	4) 1.861
108.563	47.822	44.0	1.340	1.2	1.476	1.4	6) 57.925	53.4	4) 2.205
50.661	25.035	49.4	5.807	11.5	466	0.9	902	1.8	18.451	36.4	1.052
103.925	67.142	64.6	3.769	3.6	8.724	8.4	1.952	1.9	22.338	21.5	1.181
40.171	18.906	47.1	5.073	12.6	1.592	4.0	6) 14.600	36.3	5) 1.060
84.087	54.376	64.7	5.167	6.1	2.125	2.5	6) 22.419	26.7	5) 1.200
46.634	16.619	35.6	13.063	28.0	1.101	2.4	2) 15.851	34.0	1.008
65.915	29.287	44.4	5.070	7.7	12.840	19.5	1.215	1.8	17.503	26.6	1.150
40.813	14.923	36.6	6.215	15.2	3.722	9.1	529	1.3	15.424	37.8	1.586
63.128	29.523	46.8	3.165	5.0	9.066	14.4	514	0.8	20.860	33.0	1.774
18.694	4.866	26.0	2.565	13.7	4.011	21.5	642	3.4	6.610	35.4	689
59.457	36.771	61.8	3.562	6.0	4.701	7.9	767	1.3	13.656	23.0	784

★ Compresi i dirigenti. - La numerazione che segue, tra parentesi, la ragione sociale corrisponde alla graduatoria dei depositi 1974 di cui alla Tabella IV. - Nelle voci diverse sono compresi i saldi fra il ricavo e il costo titoli anche quando, in base alla Legge 7-VI-74, n. 216, siano evidenziati i dati assoluti delle due operazioni. - 1) Esclusi i dirigenti. - 2) Compresi imposte e tasse, ammortamenti e accantonamenti. - 3) Comprese imposte e tasse. - 4) Compresi i dipendenti dell'Esattoria. - 5) Esclusi i dipendenti dell'Esattoria. - 6) Compresi ammortamenti e accantonamenti. - 7) Compresi proventi diversi.

NOTE

CONTI ECONOMICI RELATIVI ALLE

(million)

AZIENDE DI CREDITO	Esercizio	Rendite					
		Interessi attivi e sconti (a)	(a)	Interessi attivi su titoli e partecipazioni (b)	(b)	Voci diverse (c)	(c)
			(d)		(d)		(d)
		(a)	%	(b)	%	(c)	%
EFIBANCA (33)	1973	50.352	94.9	2.608	4.9	82	0.2
	1974	75.278	97.1	1.724	2.2	548	0.7
CASSA DI RISPARMIO DI PADOVA E ROVIGO (34) ..	1973	25.160	58.3	11.720	27.1	6.284	14.6
	1974	45.346	67.1	16.085	23.8	6.167	9.1
CASSA DI RISPARMIO IN BOLOGNA (35)	1973	25.183	51.0	10.682	21.6	13.557	27.4
	1974	40.462	51.5	16.030	20.4	22.103	28.1
CREDITO VARESIANO (36)	1973	24.234	79.2	4.506	14.7	1.877	6.1
	1974	61.715	84.2	6.964	9.5	4.658	6.3
BANCO S. GEMINIANO E S. PROSPERO (37)	1973	24.924	75.9	6.353	19.3	1.560	4.8
	1974	49.095	80.5	8.582	14.1	3.331	5.4
INTERBANCA (38)	1973	42.468	93.9	1.959	4.3	829	1.8
	1974	65.654	97.5	1.300	1.9	377	0.6
BANCO LARIANO (39)	1973	16.794	66.9	4.158	16.6	4.143	16.5
	1974	46.966	81.9	6.446	11.2	3.953	6.9
CASSA DI RISPARMIO DI TRIESTE (40)	1973	17.169	63.8	5.601	20.8	4.144	15.4
	1974	26.489	68.6	7.387	19.2	4.721	12.2
CASSA DI RISPARMIO DI PARMA (41)	1973	20.552	64.0	9.945	30.9	1.635	5.1
	1974	35.462	69.3	12.803	25.0	2.911	5.7
BANCA CREDITO AGRARIO BRESCIANO (42)	1973	11.528	66.6	4.145	24.0	1.623	9.4
	1974	38.523	79.0	6.901	14.2	3.329	6.8
BANCA MUTUA POPOLARE DI VERONA (43)	1973	19.675	74.7	4.272	16.2	2.384	9.1
	1974	47.079	81.4	6.279	10.9	4.460	7.7
CASSA DI RISPARMIO DI VENEZIA (44)	1973	24.600	80.8	5.840	19.2
	1974	44.678	89.9	5.044	10.1
BANCA AGRICOLA MILANESE (45)	1973	10.163	63.6	3.845	24.1	1.958	12.3
	1974	36.556	78.8	5.693	12.3	4.156	8.9
BANCA DEL MONTE DI BOLOGNA E RAVENNA (46)	1973	23.714	84.8	4.248	15.2
	1974	40.598	89.5	4.775	10.5
CREDITO BERGAMASCO (47)	1973	16.539	78.2	2.872	13.6	1.726	8.2
	1974	37.792	81.7	4.969	10.8	3.471	7.5
BANCA NAZIONALE DELLE COMUNICAZIONI (48) (azienda bancaria)	1973	19.792	79.7	3.491	14.1	1.548	6.2
	1974	40.447	83.3	5.355	11.0	2.783	5.7

★ Compresi i dirigenti. - La numerazione che segue, tra parentesi, la ragione sociale corrisponde alla graduatoria dei depositi 1974 di cui alla Tabella IV. - Nelle voci diverse sono compresi i saldi tra il ricavo e il costo titoli anche quando, in base alla Legge 7-VI-74, n. 216, siano evidenziati i dati assoluti delle due operazioni. - 1) Al netto di uno stanziamento di L. 1.832 milioni per il 1973 e L. 3.560 milioni per il 1974 al fondo rischi (art. 2 Legge 27 luglio 1962, n. 1228).

NOTE

173 PRINCIPALI AZIENDE DI CREDITO ITALIANE

di lire)

Totale (d)	Spese ed oneri										Numero medio dipendenti ★
	Interessi passivi (e)	(e)	Imposte e tasse (f)	(f)	Ammortam. svalutazioni e accantonam. (g)	(g)	Utile netto (h)	(h)	Voci diverse (l)	(l)	
		(d)		(d)		(d)		(d)		(d)	
	(e)	%	(f)	%	(g)	%	(h)	%	(l)	%	
53.042	37.031	69.8	4.632	8.7	8.558	16.2	1.223	2.3	1.598	3.0	105
77.550	54.061	69.7	7.426	9.6	10.251	13.2	1.639	2.1	4.173	5.4	117
43.164	13.998	32.4	3.974	9.2	6.159	14.3	909	2.1	18.124	42.0	1.217
67.598	25.997	38.4	2.905	4.3	11.915	17.6	714	1.1	26.067	38.6	1.391
49.422	15.318	31.0	6.318	12.8	10.903	22.0	1.120	2.3	15.763	31.9	929
78.595	30.727	39.1	5.477	7.0	28.348	36.1	911	1.1	13.132	16.7	919
30.617	16.712	54.6	2.349	7.7	2.534	8.3	1.385	4.5	7.637	24.9	...
73.337	42.667	58.2	777	1.1	16.683	22.7	1.643	2.2	11.567	15.8	...
32.837	12.815	39.0	992	3.0	8.563	26.1	586	1.8	9.881	30.1	880
61.008	30.788	50.5	2.262	3.7	12.623	20.7	873	1.4	14.462	23.7	969
45.256	34.076	75.3	2.484	5.5	3.949	8.7	1.861	4.1	2.886	6.4	88
67.331	46.802	69.5	3.957	5.9	10.786	16.0	1.866	2.8	3.920	5.8	114
25.095	12.733	50.7	1.698	6.8	2.535	10.1	1.022	4.1	7.107	28.3	699
57.365	31.627	55.1	1.513	2.6	5.206	9.1	1.510	2.7	17.509	30.5	828
26.914	10.082	37.5	2.574	9.6	5.364	19.9	630	2.3	8.264	30.7	3) 579
38.597	20.627	53.4	255	0.7	6.950	18.0	441	1.1	10.324	26.8	3) 603
32.132	15.180	47.3	2.538	7.9	4.186	13.0	653	2.0	9.575	29.8	3) 637
51.176	28.384	55.4	1.274	2.5	6.692	13.1	652	1.3	14.174	27.7	3) 689
17.296	4.329	25.0	3.645	21.1	3.242	18.7	897	5.2	5.183	30.0	3) 710
48.753	29.279	60.0	2.229	4.6	3.541	7.3	1.309	2.7	12.395	25.4	3) 841
26.331	12.230	46.4	4.583	17.4	889	3.4	8.629	32.8	718
57.818	25.625	44.3	3.745	6.5	15.029	26.0	1.250	2.2	12.169	21.0	798
30.440	10.991	36.1	778	2.6	18.671	61.3	800
49.722	22.289	44.8	609	1.2	26.824	54.0	823
15.966	3.641	22.8	2) 2.506	15.7	641	4.0	9.178	57.5	666
46.405	25.446	54.8	198	0.4	3.701	8.0	929	2.0	16.131	34.8	718
27.962	13.481	48.2	1.774	6.3	526	1.9	12.181	43.6	694
45.373	27.344	60.3	1.681	3.7	541	1.2	15.807	34.8	819
21.137	7.240	34.3	3.537	16.7	659	3.1	9.701	45.9	677
46.232	22.662	49.0	291	0.6	12.445	26.9	1.059	2.3	9.775	21.2	764
24.831	15.061	60.7	1.840	7.4	420	1.7	7.510	30.2	5) 540
48.585	31.420	64.7	678	1.4	4.886	10.1	1.040	2.1	10.561	21.7	5) 612

2) L'Assemblea straordinaria del 26-VII-75 ha deliberato l'incorporazione della Banca Alto Milanese e del Credito Legnanese nel Banco Lariano. - 3) Compresi i dipendenti dell'Esattoria. - 4) Compresi oneri e spese diverse. - 5) Compresi interessi diversi. - 6) Compresi imposte e tasse, ammortamenti e accantonamenti. - 7) Compresi imposte e tasse. - 8) Compresi ammortamenti e accantonamenti. - 9) Dati riferiti alla sezione credito.

CONTI ECONOMICI RELATIVI ALLE

(milioni)

AZIENDE DI CREDITO	Eser- cizio	Rendite					
		Interessi attivi e sconti (a)	(a)	Interessi attivi su titoli e par- tecipazioni (b)	(b)	Voci diverse (c)	(c)
			(d)		(d)		(d)
		(a)	%	(b)	%	(c)	%
CASSA DI RISPARMIO DELLA MARCA TRIVIGIANA (49)	1973	1) 21.092	86.3	3.350	13.7
	1974	1) 34.005	87.4	4.911	12.6
BANCA POPOLARE DI MODENA (50)	1973	14.106	69.3	4.562	22.4	1.693	8.3
	1974	31.056	75.9	5.608	13.7	4.242	10.4
BANCA DEL FRIULI (51)	1973	15.869	67.5	5.162	22.0	2.459	10.5
	1974	26.619	71.3	6.499	17.4	4.241	11.3
CASSA DI RISPARMIO DI CUNEO (52)	1973	17.490	92.7	1.383	7.3
	1974	18.991	62.6	9.413	31.0	1.931	6.4
BANCA ANTONIANA DI PADOVA E TRIESTE (53) ..	1973	11.145	69.3	3.439	21.4	1.503	9.3
	1974	24.975	77.0	4.960	15.3	2.514	7.7
CASSA DI RISPARMIO DI TRENTO E ROVERETO (54) ..	1973	1) 19.154	82.9	3.938	17.1
	1974	1) 30.842	89.9	3.446	10.1
CASSA DI RISPARMIO DELLA PROVINCIA DI BOL- ZANO (55)	1973	18.525	78.9	4.944	21.1
	1974	27.430	84.3	5.095	15.7
CASSA DI RISPARMIO DI PUGLIA' (56)	1973	12.983	67.4	3.689	19.2	2.589	13.4
	1974	21.846	73.3	5.330	17.9	2.639	8.8
BANCA POPOLARE DI LECCO (57)	1973	1) 8.371	80.1	2.076	19.9
	1974	27.779	85.1	3.218	9.9	1.634	5.0
CASSA DI RISPARMIO DI PIACENZA (58)	1973	11.521	62.3	5.462	29.6	1.502	8.1
	1974	17.496	67.0	6.884	26.4	1.726	6.6
CASSA DI RISPARMIO DELLA PROVINCIA DI MA- CERATA (59)	1973	13.657	66.7	4.840	23.6	1.982	9.7
	1974	18.998	67.4	6.355	22.6	2.816	10.0
BANCO DI CHIAVARI E DELLA RIVIERA LIGURE (60)	1973	10.364	68.1	3.502	23.0	1.356	8.9
	1974	20.925	73.0	5.637	19.7	2.084	7.3
CASSA DI RISPARMIO DI REGGIO EMILIA (61) ..	1973	10.455	60.3	4.556	26.3	2.333	13.4
	1974	19.801	64.3	6.076	19.7	4.914	16.0
BANCA AGRICOLA MANTOVANA (62)	1973	12.972	64.9	3.086	15.4	3.946	19.7
	1974	24.574	79.3	4.388	14.2	2.006	6.5
CASSA DI RISPARMIO DI ASTI (63)	1973	10.155	65.8	4.707	30.5	566	3.7
	1974	15.783	68.5	6.474	28.1	797	3.4
BANCA COMMERCIO E INDUSTRIA (64)	1973	12.154	87.6	1.617	11.7	101	0.7
	1974	33.281	83.3	1.974	4.9	4.721	11.8

173 PRINCIPALI AZIENDE DI CREDITO ITALIANE

(di lire)

Totale	Spese ed oneri										Numero medio dipendenti ★
	Interessi passivi	(e)	Imposte e tasse	(f)	Ammortam. svalutazioni e accantonam.	(g)	Utile netto	(h)	Voci diverse	(i)	
		(d)		(d)		(d)		(d)		(d)	
(d)	(e)	%	(f)	%	(g)	%	(h)	%	(i)	%	
24.442	9.863	40.4	1.888	7.7	757	3.1	2) 11.934	48.8	626
38.916	18.977	48.8	1.919	4.9	673	1.7	2) 17.347	44.6	744
20.361	8.151	40.0	1.971	9.7	300	1.5	469	2.3	2) 9.470	46.5	3) 1.046
40.906	20.457	50.0	2.703	6.6	7.349	18.0	589	1.4	2) 9.808	24.0	3) 1.202
23.490	7.703	32.8	5.076	21.6	1.129	4.8	562	2.4	9.020	38.4	768
37.359	16.680	44.6	2.784	7.5	1.355	3.6	707	1.9	15.833	42.4	818
18.873	9.221	48.8	2.206	11.7	2.153	11.4	449	2.4	4.844	25.7	3) 416
30.335	15.198	50.1	1.063	3.5	7.100	23.4	553	1.8	6.421	21.2	3) 416
16.087	7.229	44.9	1.749	10.9	567	3.5	435	2.7	6.107	38.0	403
32.449	16.422	50.6	2.078	6.4	2.581	7.9	565	1.8	10.803	33.3	439
23.092	9.335	40.4	2.918	12.6	1.499	6.5	301	1.3	9.039	39.2	656
34.288	16.906	49.3	2.766	8.1	2.980	8.7	252	0.7	11.384	33.2	681
23.469	8.775	37.4	2.236	9.5	3.763	16.0	386	1.7	8.309	35.4	3) 743
32.525	14.525	44.7	997	3.1	6.814	20.9	360	1.1	9.829	30.2	3) 804
19.261	6.998	36.3	1.944	10.1	1.898	9.9	172	0.9	8.249	42.8	3) 774
29.815	12.712	42.6	3.188	10.7	1.861	6.2	234	0.8	11.820	39.7	3) 830
10.447	3.192	30.6	556	5.3	3) 6.699	64.1	435
32.631	15.514	47.5	3.970	12.2	1.177	3.6	6) 11.970	36.7	467
18.485	7.679	41.6	2.651	14.3	3.277	17.7	584	3.2	4.294	23.2	377
26.106	11.029	42.3	179	0.7	8.308	31.8	581	2.2	6.009	23.0	399
20.479	8.808	43.0	781	3.8	2.886	14.1	286	1.4	7.718	37.7	619
28.169	14.143	50.2	1.781	6.3	2.169	7.7	307	1.1	9.769	34.7	629
15.222	6.775	44.5	1.616	10.6	668	4.4	396	2.6	5.767	37.9	487
28.646	15.486	54.1	1.900	6.6	1.339	4.7	2.147	7.5	7.774	27.1	519
17.344	6.944	40.0	2.109	12.2	2.153	12.4	240	1.4	5.898	34.0	3) 446
30.791	14.500	47.1	7) 7.895	25.6	245	0.8	8) 8.151	26.5	3) 480
20.004	5.567	27.8	3.538	17.7	374	1.9	6) 10.525	52.6	526
30.968	11.297	36.5	1.619	5.2	9.395	30.4	440	1.4	8.217	26.5	560
15.428	8.247	53.4	1.133	7.3	2.262	14.7	398	2.6	3.388	22.0	312
23.054	13.865	60.1	334	1.5	3.456	15.0	350	1.5	5.049	21.9	344
13.872	8.676	62.6	586	4.2	3) 4.610	33.2	350
39.976	21.241	53.1	4.009	10.0	7.394	18.5	1.319	3.3	6.013	15.1	410

★ Compresi i dirigenti. - La numerazione che segue, tra parentesi, la ragione sociale corrisponde alla graduatoria dei depositi 1974 di cui alla Tabella IV. - Nelle voci diverse sono compresi i saldi fra il ricavo e il costo titoli anche quando, in base alla Legge 7-VI-74, n. 216, siano evidenziati i dati assoluti delle due operazioni. - 1) Compresi interessi diversi. - 2) Compresi ammortamenti e accantonamenti. - 3) Compresi i dipendenti dell'Esattoria. - 4) Compresi proventi diversi. - 5) Compresi imposte e tasse, ammortamenti e accantonamenti. - 6) Comprese imposte e tasse. - 7) Comprese sopravvenienze passive. - 8) L'Assemblea straordinaria del 18-IV-75 ha approvato la modifica della denominazione sociale in Banca Popolare Commercio e Industria.

NOTE

CONTI ECONOMICI RELATIVI ALLE

(milioni)

AZIENDE DI CREDITO	Eser- cizio	Rendite					
		Interessi attivi e sconti (a)	(a)	Interessi attivi su titoli e par- tecipazioni (b)	(b)	Voci diverse (c)	(c)
			(d)		(d)		(d)
		(a)	%	(b)	%	(c)	%
BANCA AGRICOLA COMMERCIALE DI REGGIO EMILIA (65)	1973	10.202	71.4	2.894	20.2	1.202	8.4
	1974	19.645	77.8	3.973	15.7	1.640	6.5
CENTROBANCA (66) (azienda bancaria)	1973	1) ¹⁾ 21.559	99.4	121	0.6
	1974	35.190	94.7	1.902	5.1	63	0.2
CASSA DI RISPARMIO DI MODENA (67)	1973	10.924	65.9	4.064	24.5	1.599	9.6
	1974	20.645	70.0	5.837	19.8	2.992	10.2
CASSA DI RISPARMIO DI LUCCA (68)	1973	8.335	46.2	7.674	42.6	2.021	11.2
	1974	14.146	55.3	9.257	36.2	2.162	8.5
CASSA DI RISPARMIO DI PESARO (69)	1973	1) ¹⁾ 15.888	90.2	1.717	9.8
	1974	23.865	91.8	2.135	8.2
BANCA POPOLARE DI PADOVA E TREVISO (70) ..	1973	2) ²⁾ 12.242	76.9	3.672	23.1
	1974	19.793	71.7	5.072	18.4	2.728	9.9
CASSA DI RISPARMIO DI PISTOIA E PESCIA (71) ...	1973	8.588	63.2	4.351	32.1	642	4.7
	1974	14.451	67.6	5.718	26.7	1.217	5.7
CASSA DI RISPARMIO DI UDINE E PORDENONE (72)	1973	12.310	65.8	3.526	18.9	2.862	15.3
	1974	18.572	70.7	4.913	18.7	2.780	10.6
BANCA MORGAN VONWILLER (73)	1973	14.057	83.8	1.366	8.1	1.355	8.1
	1974	26.585	78.4	1.562	4.6	5.751	17.0
CASSA DI RISPARMIO DI ALESSANDRIA (74)	1973	9.213	64.3	3.508	24.5	1.605	11.2
	1974	15.375	69.6	4.965	22.4	1.761	8.0
BANCA DEL MONTE DI MILANO (75)	1973	11.117	67.8	2.897	17.7	2.386	14.5
	1974	16.495	63.9	4.483	17.4	4.823	18.7
CASSA DI RISPARMI E DEPOSITI DI PRATO (76) ...	1973	9.639	68.0	3.637	25.7	899	6.3
	1974	17.691	74.7	4.728	20.0	1.250	5.3
CASSA DI RISPARMIO DELLA SPEZIA (77)	1973	1) ¹⁾ 12.933	87.8	1.794	12.2
	1974	20.202	91.5	1.867	8.5
CREDITO ARTIGIANO (78)	1973	1) ¹⁾ 8.731	89.0	1.081	11.0
	1974	18.451	82.8	1.930	8.6	1.908	8.6
CASSA DI RISPARMIO DI SAN MINIATO (79)	1973	7.217	59.2	3.791	31.1	1.189	9.7
	1974	13.928	68.9	4.785	23.7	1.489	7.4
CASSA DI RISPARMIO DI FERRARA (80)	1973	8.034	52.7	3.785	24.9	3.419	22.4
	1974	13.312	68.0	5.042	25.7	1.229	6.3

173 PRINCIPALI AZIENDE DI CREDITO ITALIANE

di lire)

Totale (d)	Spese ed oneri										Numero medio dipendenti ★
	Interessi passivi (e)	(e) (d) %	Imposte e tasse (f)	(f) (d) %	Ammortam. svalutazioni e accantonam. (g)	(g) (d) %	Utile netto (h)	(h) (d) %	Voci diverse (i)	(i) (d) %	
14.298	5.569	38.9	2.681	18.8	1.246	8.7	473	3.3	4.329	30.3	424
25.258	11.579	45.8	2.564	10.2	4.899	19.4	569	2.2	5.647	22.4	457
21.680	17.739	81.8	745	3.5	780	3.6	849	3.9	1.567	7.2	102
37.155	22.971	61.8	3.968	10.7	4.475	12.0	1.691	4.5	4.050	11.0	116
16.587	6.323	38.1	2.389	14.4	4.088	24.6	230	1.4	3.557	21.5	296
29.474	12.799	43.4	2.172	7.4	9.494	32.2	235	0.8	4.774	16.2	381
18.030	7.430	41.2	2.231	12.4	846	4.7	503	2.8	7.020	38.9	372
25.565	13.545	53.0	629	2.5	1.455	5.7	550	2.1	9.386	36.7	404
17.605	7.061	40.1	1.598	9.1	3.911	22.2	228	1.3	4.807	27.3	2) 459
26.000	11.972	46.0	1.384	5.3	6.050	23.3	237	0.9	6.357	24.5	2) 482
15.914	6.427	40.4	1.361	8.6	83	0.5	301	1.9	7.742	48.6	412
27.593	13.776	49.9	958	3.5	4.332	15.7	423	1.5	8.104	29.4	454
13.581	6.264	46.1	1.178	8.7	1.528	11.3	343	2.5	4.268	31.4	332
21.386	11.425	53.4	1.295	6.1	3.826	17.9	410	1.9	4.430	20.7	352
18.698	6.392	34.2	725	3.9	4.789	25.6	604	3.2	6.188	33.1	2) 497
26.265	12.647	48.2	216	0.8	6.013	22.9	639	2.4	6.750	25.7	2) 544
16.778	11.520	68.7	311	1.8	1.221	7.3	450	2.7	3.276	19.5	265
33.898	22.661	66.8	384	1.1	4.032	11.9	937	2.8	5.884	17.4	265
14.326	6.341	44.3	1.540	10.7	1.104	7.7	230	1.6	5.111	35.7	2) 448
22.101	12.270	55.5	2.239	10.1	230	1.1	7.362	33.3	2) 522
16.400	5.807	35.4	1.610	9.8	279	1.7	253	1.6	8.451	51.5	474
25.801	11.909	46.2	965	3.7	4.467	17.3	395	1.5	8.065	31.3	521
14.175	5.543	39.1	1.820	12.8	2.632	18.6	405	2.9	3.775	26.6	239
23.669	11.382	48.1	823	3.5	4.611	19.5	448	1.9	6.405	27.0	295
14.727	5.903	40.1	2.450	16.6	553	3.8	250	1.7	5.571	37.8	2) 477
22.069	11.802	53.5	383	1.7	2.827	12.8	218	1.0	6.839	31.0	2) 491
9.812	5.397	55.0	293	3.0	4.122	42.0	275
22.289	11.733	52.6	408	1.8	5.361	24.1	847	3.8	3.940	17.7	309
12.197	5.328	43.7	1.847	15.1	1.433	11.7	191	1.6	3.398	27.9	272
20.202	11.213	55.5	1.524	7.5	1.631	8.1	201	1.0	5.633	27.9	285
15.238	4.838	31.7	2.328	15.3	2.287	15.0	396	2.6	5.389	35.4	...
19.583	7.923	40.5	24	0.1	4.797	24.5	419	2.1	6.420	32.8	...

★ Compresi i dirigenti. - La numerazione che segue, tra parentesi, la ragione sociale corrisponde alla graduatoria dei depositi 1974 di cui alla Tabella IV. - Nelle voci diverse sono compresi i saldi fra il ricavo e il costo (titoli anche quando, in base alla Legge 7-VI-74, n. 216, siano evidenziati i dati assoluti delle due operazioni. - 1) Compresi interessi su titoli e partecipazioni. 2) Compresi i dipendenti dell'Esattoria. - 3) Compresi proventi diversi. - 4) Comprese imposte e tasse. - 5) Compresi imposte e tasse, ammortamenti e accantonamenti.

NOTE

CONTI ECONOMICI RELATIVI ALLE

(milioni)

AZIENDE DI CREDITO	Eser- cizio	Rendite					
		Interessi attivi e sconti (a)	(a)	Interessi attivi su titoli e par- tecipazioni (b)	(b)	Voci diverse (c)	(c)
			(d)		(d)		(d)
		(a)	%	(b)	%	(c)	%
CREDITO LEGNANESE (81)	1973	6.635	71.9	1.436	15.6	1.151	12.5
	1974	18.092	81.7	2.467	11.1	1.592	7.2
CREDITO LOMBARDO (82)	1973	5.820	79.0	966	13.1	584	7.9
	1974	17.685	86.7	1.601	7.8	1.113	5.5
BANCA POPOLARE DI BOLOGNA E FERRARA (83)	1973	7.964	68.8	2.927	25.3	677	5.9
	1974	18.916	93.3	1.360	6.7
CASSA DI RISPARMIO DI BIELLA (84)	1973	8.417	73.9	2.255	19.8	721	6.3
	1974	14.308	75.8	3.643	19.3	930	4.9
CASSA DI RISPARMIO DI RAVENNA (85)	1973	7.884	58.6	4.342	32.3	1.217	9.1
	1974	12.704	66.2	5.328	27.8	1.154	6.0
CASSA DI RISPARMIO DI RIMINI (86)	1973	8.570	57.2	4.984	33.2	1.434	9.6
	1974	12.544	64.0	4.936	25.2	2.119	10.8
BANCA POPOLARE DELL'ETRURIA (87)	1973	8.926	74.0	1.714	14.2	1.428	11.8
	1974	16.686	79.7	2.377	11.4	1.862	8.9
BANCO DI DESIO E DELLA BRIANZA (88)	1973	5.304	41.3	2.024	15.7	5.527	43.0
	1974	15.659	75.0	2.764	13.2	2.465	11.8
BANCA DI LEGNANO (89)	1973	7.674	72.8	1.482	14.0	1.390	13.2
	1974	18.308	81.9	2.405	10.8	1.643	7.3
CASSA DI RISPARMIO DI PERUGIA (90)	1973	8.023	66.9	2.489	20.8	1.472	12.3
	1974	13.671	71.3	3.751	19.6	1.749	9.1
CASSA DI RISPARMIO DI PISA (91)	1973	7.296	63.8	3.276	28.7	856	7.5
	1974	12.803	70.6	4.220	23.3	1.114	6.1
BANCA LOMBARDA DI DEPOSITI E CONTI COR- RENTI (92)	1973	4.237	63.5	1.563	23.4	877	13.1
	1974	12.740	76.2	2.525	15.1	1.447	8.7
BANCA POPOLARE DI SONDRIO (93)	1973	5.845	70.9	1.769	21.4	634	7.7
	1974	12.279	78.8	2.483	15.9	828	5.3
CASSA DI RISPARMI DI LIVORNO (94)	1973	9.281	76.1	2.270	18.6	652	5.3
	1974	12.977	76.4	2.952	17.4	1.049	6.2
CASSA DI RISPARMIO DELLA PROVINCIA DI TE- RAMO (95)	1973	7.257	64.5	2.310	20.5	1.686	15.0
	1974	12.678	75.2	3.056	18.1	1.136	6.7
BANCA DI TRENTO E BOLZANO (96)	1973	5.775	62.5	2.110	22.8	1.353	14.7
	1974	12.117	73.9	2.844	17.4	1.431	8.7

173 PRINCIPALI AZIENDE DI CREDITO ITALIANE

(di lire)

Totale	Spese ed oneri										Numero medio dipendenti ★
	Interessi passivi	(e) (d)	Imposte e tasse	(f) (d)	Ammortam. svalutazioni e accantonam.	(g) (d)	Utile netto	(h) (d)	Voci diverse	(i) (d)	
(d)	(e)	%	(f)	%	(g)	%	(h)	%	(i)	%	
9.222	4.541	49.2	804	8.7	128	1.4	202	2.2	3.547	38.5	288
22.151	11.299	51.0	246	1.1	2.001	9.0	320	1.5	8.285	37.4	345
7.370	3.983	54.1	215	2.9	3.172	43.0	218
20.399	13.208	64.8	1.253	6.1	625	3.1	5.313	26.0	249
11.568	5.887	50.9	1.605	13.9	932	8.0	556	4.8	2.588	22.4	307
20.276	13.956	68.8	405	2.0	626	3.1	5.289	26.1	343
11.393	5.236	46.0	788	6.9	1.884	16.5	410	3.6	3.075	27.0	263
18.881	9.290	49.2	1.208	6.4	3.937	20.9	340	1.8	4.106	21.7	276
13.443	5.949	44.2	946	7.0	3.690	27.5	250	1.9	2.608	19.4	255
19.186	9.303	48.5	140	0.7	6.011	31.3	196	1.0	3.536	18.5	271
14.988	4.974	33.2	1.591	10.6	4.064	27.1	349	2.3	4.010	26.8	312
19.599	8.829	45.1	723	3.7	4.608	23.5	359	1.8	5.080	25.9	347
12.068	4.233	35.1	1.384	11.5	862	7.1	254	2.1	5.335	44.2	441
20.925	10.766	51.4	785	3.8	2.792	13.3	308	1.5	6.274	30.0	481
12.855	3.255	25.3	282	2.2	906	7.1	401	3.1	8.011	62.3	310
20.888	8.418	40.3	1.289	6.2	1.773	8.5	894	4.3	8.514	40.7	322
10.546	5.246	49.8	1.069	10.1	222	2.1	346	3.3	3.663	34.7	298
22.356	10.215	45.7	993	4.4	6.598	29.5	458	2.1	4.092	18.3	328
11.984	4.606	38.4	1.353	11.3	2.436	20.3	177	1.5	3.412	28.5	427
19.171	9.403	49.0	462	2.4	4.506	23.5	184	1.0	4.616	24.1	470
11.428	4.739	41.5	1.629	14.3	2.021	17.7	199	1.7	2.840	24.8	300
18.137	9.184	50.6	1.555	8.6	3.414	18.8	185	1.0	3.799	21.0	331
6.677	1.604	24.0	460	6.9	4.613	69.1	215
16.712	9.967	59.6	714	4.3	1.353	8.1	622	3.7	4.056	24.3	227
8.248	3.894	47.2	569	6.9	297	3.6	3.488	42.3	175
15.590	8.910	57.2	3.076	19.7	434	2.8	3.170	20.3	190
12.203	4.540	37.2	1.319	10.8	1.897	15.6	171	1.4	4.276	35.0	300
16.978	9.067	53.4	1.076	6.3	1.420	8.4	158	0.9	5.257	31.0	300
11.253	4.413	39.2	2.045	18.2	1.614	14.3	180	1.6	3.001	26.7	242
16.870	8.592	50.9	234	1.4	4.088	24.3	190	1.1	3.766	22.3	251
9.238	3.738	40.4	1.088	11.8	691	7.5	200	2.2	3.521	38.1	370
16.392	7.566	46.1	618	3.8	3.274	20.0	302	1.8	4.632	28.3	396

★ Compresi i dirigenti. - La numerazione che segue, tra parentesi, la ragione sociale corrisponde alla graduatoria dei depositi 1974 di cui alla Tabella IV. - Nelle voci diverse sono compresi i saldi fra il ricavo e il costo titoli anche quando, in base alla Legge 7-VI-74, n. 216, siano evidenziati i dati assoluti delle due operazioni. - 1) L'Assemblea straordinaria del 25-VII-75 ha deliberato l'incorporazione del Credito Legnanese nel Banco Lariano. - 2) Compresi imposte e tasse, ammortamenti e accantonamenti. - 3) Compresi imposte e tasse e svalutazione titoli. - 4) Compresi interessi su titoli e partecipazioni. - 5) Compresi ammortamenti, svalutazioni e accantonamenti. - 6) Esclusi i dipendenti dell'Esattoria. - 7) Compresi i dipendenti dell'Esattoria. - 8) Compresi imposte e tasse.

NOTE

CONTI ECONOMICI RELATIVI ALLE

(million)

AZIENDE DI CREDITO	Esercizio	Rendite					
		Interessi attivi e sconti (a)	(a)	Interessi attivi su titoli e partecipazioni (b)	(b)	Voci diverse (c)	(c)
			(d)		(d)		(d)
		(a)	%	(b)	%	(c)	%
BANCA POPOLARE DI VICENZA (97)	1973	1) 7.546	84.9	1.346	15.1
	1974	1) 14.730	87.1	2.088	12.4	87	0.5
BANCA PICCOLO CREDITO VALTELLINESE (98) ..	1973	6.133	71.7	1.607	18.8	811	9.5
	1974	13.520	81.2	1.989	12.0	1.133	6.8
BANCA SICULA (99)	1973	1) 4.824	64.8	2.616	35.2
	1974	1) 13.746	83.0	2.808	17.0
CASSA DI RISPARMIO DI CESENA (100)	1973	5.963	72.6	1.828	22.3	422	5.1
	1974	10.392	77.3	2.576	19.1	483	3.6
CASSA DI RISPARMIO E MONTE DI CREDITO SU PEGNO DI ANCONA (101)	1973	4) 8.030	90.0	894	10.0
	1974	4) 11.714	90.9	1.177	9.1
BANCA MOBILIARE PIEMONTESE (102)	1973	4.873	68.2	1.256	17.6	1.013	14.2
	1974	12.969	79.5	1.947	11.9	1.392	8.6
BANCA SELLA (103)	1973	5.204	69.3	1.190	15.8	1.119	14.9
	1974	11.259	76.2	1.959	13.3	1.557	10.5
BANCA ALTO MILANESE (104)	1973	4.622	75.4	822	13.4	684	11.2
	1974	11.616	71.8	1.551	9.6	3.014	18.6
BANCA POPOLARE DI ABBIATEGRASSO (105)	1973	3.112	60.1	1.634	31.6	431	8.3
	1974	11.005	81.9	1.624	12.1	808	6.0
BANCA MUTUA POPOLARE AGRICOLA DI LODI (106)	1973	4.974	63.3	1.301	16.6	1.579	20.1
	1974	10.122	73.4	1.824	13.2	1.839	13.4
BANCA POPOLARE DI CREMONA (107)	1973	5.899	73.0	1.601	19.8	582	7.2
	1974	11.862	80.0	1.892	12.8	1.067	7.2
CASSA DI RISPARMIO DELLA PROVINCIA DI CHIETI (108)	1973	6.719	75.8	1.542	17.4	602	6.8
	1974	10.692	78.0	2.168	15.8	845	6.2
CASSA DI RISPARMIO DI GORIZIA (109)	1973	1) 5.791	72.4	2.181	27.3	22	0.3
	1974	6.361	60.7	2.988	28.5	1.131	10.8
CASSA DI RISPARMIO DI VERCELLI (110)	1973	3.635	47.8	3.432	45.1	545	7.1
	1974	6.676	55.3	4.767	39.5	621	5.2
BANCA FABBROCINI (111)	1973	4.337	85.7	428	8.5	294	5.8
	1974	11.435	81.9	2.087	14.9	448	3.2
BANCA DEL MONTE DI PARMA (112)	1973	5.959	68.9	1.410	16.3	1.281	14.8
	1974	11.363	76.5	2.096	14.1	1.404	9.4

173 PRINCIPALI AZIENDE DI CREDITO ITALIANE

51 lire)

Totale (d)	Spese ed oneri										Numero medio dipendenti ★
	Interessi passivi (e)	(e) (d) %	Imposte e tasse (f)	(f) (d) %	Ammortam. svalutazioni e accantonam. (g)	(g) (d) %	Utile netto (h)	(h) (d) %	Voci diverse (i)	(i) (d) %	
8.892	3.017	33.9	1.416	15.9	200	2.3	2) 4.259	47.9	282
16.905	7.390	43.7	3.786	22.4	328	1.9	2) 5.401	32.0	327
8.551	3.635	42.5	715	8.4	351	4.1	2) 3.850	45.0	3) 190
16.642	7.967	47.9	1.399	8.4	3.417	20.5	608	3.7	3.251	19.5	3) 214
7.440	1.779	23.9	931	12.5	495	6.7	2) 4.235	56.9	375
16.554	7.939	48.0	1.149	6.9	615	3.7	2) 6.851	41.4	411
8.213	3.623	44.1	909	11.1	1.043	12.7	250	3.0	2.388	29.1	186
13.451	7.288	54.2	260	1.9	1.426	10.6	296	2.2	4.181	31.1	203
8.924	4.117	46.1	268	3.0	2.140	24.0	122	1.4	2.277	25.5	3) 224
12.891	7.311	56.7	4	*	2.411	18.7	100	0.8	3.065	23.8	3) 243
7.142	3.567	49.9	175	2.5	3) 3.400	47.6	142
16.308	9.321	57.1	450	2.8	454	2.8	3) 6.083	37.3	165
7.513	2.631	35.0	18	0.2	146	2.0	2) 4.718	62.8	163
14.775	8.452	57.2	1.809	12.2	185	1.3	2) 4.329	29.3	176
6.128	2.851	46.5	341	5.6	75	1.2	139	2.3	2.722	44.4	194
16.181	8.302	51.3	74	0.5	198	1.2	2) 7.607	47.0	221
5.177	1.810	35.0	280	5.4	397	7.7	2) 2.690	51.9	186
13.437	5.692	42.3	3.907	29.1	546	4.1	2) 3.292	24.5	211
7.854	2.513	32.0	875	11.1	79	1.0	247	3.2	4.140	52.7	230
13.785	6.325	45.9	573	4.1	2.326	16.9	302	2.2	4.259	30.9	235
8.082	2.939	36.4	1.288	15.9	54	0.7	280	3.4	3.521	43.6	253
14.821	6.611	44.6	1.699	11.5	1.885	12.7	677	4.6	3.949	26.6	270
8.863	3.423	38.6	1.514	17.1	1.618	18.3	152	1.7	2.156	24.3	220
13.705	6.087	44.4	1.489	10.9	2.597	18.9	146	1.1	3.386	24.7	246
7.994	2.486	31.1	2.198	27.5	213	2.7	2) 3.097	38.7	3) 225
10.480	4.937	47.1	1.929	18.4	216	2.1	2) 3.398	32.4	3) 250
7.612	3.642	47.8	806	10.6	1.369	18.0	195	2.6	1.600	21.0	190
12.064	5.784	47.9	676	5.6	3.481	28.9	168	1.4	1.955	16.2	196
5.059	2.182	43.1	505	10.0	95	1.9	2) 2.277	45.0	...
13.970	8.936	64.0	589	4.2	1.301	9.3	580	4.1	2.564	18.4	...
8.650	3.304	38.2	800	9.3	1.664	19.2	90	1.0	2.792	32.3	173
14.863	6.732	45.3	960	6.5	1.442	9.7	153	1.0	5.576	37.5	192

★ Compresi i dirigenti. - La numerazione che segue, tra parentesi, la ragione sociale corrisponde alla graduatoria dei depositi 1974 di cui alla Tabella IV. - Nelle voci diverse sono compresi i saldi fra il ricavo e il costo titoli anche quando, in base alla Legge 7-VI-74, n. 216, siano evidenziati i dati assoluti delle due operazioni. - 1) Compresi proventi diversi. - 2) Comprese imposte e tasse. - 3) Compresi i dipendenti dell'Esattoria. - 4) Compresi interessi su titoli e partecipazioni. - 5) Compresi imposte e tasse, ammortamenti e accantonamenti. - 6) L'Assemblea straordinaria del 25-VII-75 ha deliberato l'incorporazione della Banca Alto Milanese nel Banco Lariano.

NOTE

CONTI ECONOMICI RELATIVI ALLE

(milioni)

A'ZIENDE DI CREDITO	Eser- cizio	Rendite					
		Interessi attivi e sconti (a)	(a)	Interessi attivi su titoli e par- tecipazioni (b)	(b)	Voci diverse (c)	(c)
			(d)		(d)		(d)
		(a)	%	(b)	%	(c)	%
BANCA POPOLARE DI INTRA' (113)	1973	6.114	78.8	1.422	18.3	225	2.9
	1974	10.325	78.7	1.877	14.3	920	7.0
CASSA DEI RISPARMI DI FORLÌ (114)	1973	4.689	60.5	2.471	31.9	589	7.6
	1974	7.686	68.0	2.956	26.2	655	5.8
CASSA DI SOVVENZIONI E RISPARMIO FRA IL PER- SONALE DELLA BANCA D'ITALIA (115)	1973	1.001	11.4	4.428	50.4	3.360	38.2
	1974	1.369	10.8	9.008	70.9	2.334	18.3
BANCA POPOLARE DI LUINO E DI VARESE (116)	1973	4.628	68.3	916	13.5	1.233	18.2
	1974	10.805	81.1	1.104	8.3	1.419	10.6
BANCA DEL SUD (117)	1973	6.949	76.3	1.625	17.8	533	5.9
	1974	12.209	83.5	1.908	13.0	509	3.5
BANCA COOPERATIVA DI BOLOGNA (118)	1973	4.677	70.5	1.589	24.0	364	5.5
	1974	9.086	78.3	1.922	16.6	588	5.1
CASSA DI RISPARMIO DI SAVONA (119)	1973	8.005	74.8	1.900	17.7	804	7.5
	1974	9.167	72.3	2.647	20.9	862	6.8
CASSA DI RISPARMIO DI JESI (120)	1973	5.374	68.0	1.833	23.2	697	8.8
	1974	10.149	74.4	2.545	18.6	953	7.0
BANCA POPOLARE DI PORDENONE (121)	1973	3.348	66.9	1.485	29.7	172	3.4
	1974	8.608	75.8	1.980	17.4	771	6.8
CASSA DI RISPARMIO DI ASCOLI PICENO (122) ..	1973	5.074	62.2	1.910	23.4	1.174	14.4
	1974	8.818	69.5	2.604	20.5	1.261	10.0
CASSA DI RISPARMIO DI FERMO (123)	1973	4.144	58.8	1.745	24.8	1.156	16.4
	1974	7.604	70.2	2.315	21.4	909	8.4
BANCA DEL MONTE DI CREDITO DI PAVIA (124) ..	1973	3) ³⁾ 6.380	96.6	227	3.4
	1974	3) ³⁾ 10.654	95.4	512	4.6
CASSA DI RISPARMIO DELLA PROVINCIA DEL- L'AQUILA (125)	1973	6.000	74.8	1.532	19.1	493	6.1
	1974	9.246	77.5	2.044	17.1	645	5.4
BANCA POPOLARE DI SPOLETO (126)	1973	5.092	79.1	1.138	17.7	208	3.2
	1974	9.798	86.3	1.279	11.3	269	2.4
CASSA DI RISPARMIO DI PESCARA E DI LORETO APRUTINO (127)	1973	3) ³⁾ 6.732	88.6	863	11.4
	1974	7.721	73.0	1.877	17.7	979	9.3
BANCO D'IMPERIA (128)	1973	2.971	68.1	1.129	25.9	260	6.0
	1974	8.817	80.3	1.433	13.1	727	6.6

173 PRINCIPALI AZIENDE DI CREDITO ITALIANE

(di lire)

Totale	Spese ed oneri										Numero medio dipendenti ★
	Interessi passivi	(e)	Imposte e tasse	(f)	Ammortam. svalutazioni e accantonam.	(g)	Utile netto	(h)	Voci diverse	(i)	
		(d)		(d)		(d)		(d)		(d)	
(d)	(e)	%	(f)	%	(g)	%	(h)	%	(i)	%	
7.761	3.454	44.5	248	3.2	1) 4.059	52.3	239
13.122	5.585	42.6	98	0.8	3.676	28.0	491	3.7	3.272	24.9	275
7.749	2.837	36.6	1.300	16.8	1.527	19.7	232	3.0	1.853	23.9	145
11.297	5.177	45.8	400	3.6	2.850	25.2	249	2.2	2.621	23.2	172
8.789	2.691	30.6	193	2.2	4.146	47.2	1.544	17.6	215	2.4	...
12.711	7.247	57.0	33	0.2	2.439	19.2	1.980	15.6	1.012	8.0	...
6.777	2.442	36.0	694	10.2	209	3.1	250	3.7	3.182	47.0	220
13.328	6.733	50.5	556	4.2	2.390	17.9	450	3.4	3.199	24.0	250
9.107	4.026	44.2	625	6.9	—	—	4.456	48.9	446
14.626	8.006	54.7	245	1.7	326	2.2	—	—	6.049	41.4	441
6.630	3.229	48.7	484	7.3	732	11.0	165	2.5	2.020	30.5	174
11.596	6.719	57.9	889	7.7	1.073	9.3	211	1.8	2.704	23.3	200
10.709	2.751	25.7	1.038	9.7	3.691	34.5	155	1.4	3.074	28.7	257
12.676	5.893	46.5	613	4.8	1.907	15.1	106	0.8	4.157	32.8	276
7.904	2.579	32.6	268	3.4	2.168	27.5	82	1.0	2.807	35.5	2) 245
13.647	6.265	45.9	374	2.7	3.383	24.8	90	0.7	3.535	25.9	2) 251
5.005	2.180	43.6	758	15.1	419	8.4	176	3.5	1.472	29.4	140
11.359	6.439	56.7	93	0.8	2.655	23.4	200	1.8	1.972	17.3	165
8.158	2.623	32.2	849	10.4	834	10.2	161	2.0	3.691	45.2	2) 276
12.683	4.785	37.7	661	5.2	2.608	20.6	189	1.5	4.440	35.0	2) 284
7.045	2.696	38.3	1.052	14.9	553	7.8	126	1.8	2.618	37.2	203
10.828	5.840	53.9	1.118	10.3	730	6.8	117	1.1	3.023	27.9	203
6.607	2.746	41.6	853	12.9	1.167	17.6	123	1.9	1.718	26.0	161
11.166	5.294	47.4	352	3.2	3.112	27.9	124	1.1	2.284	20.4	183
8.025	3.038	37.9	1.226	15.3	804	10.0	252	3.1	2.705	33.7	236
11.935	4.816	40.4	465	3.9	2.357	19.7	239	2.0	4.058	34.0	263
6.438	2.326	36.1	656	10.2	183	2.9	176	2.7	3.097	48.1	213
11.346	6.239	55.0	584	5.2	696	6.1	226	2.0	3.601	31.7	245
7.595	2.651	34.9	1.039	13.7	1.294	17.0	56	0.7	2.555	33.7	242
10.577	4.181	39.5	589	5.6	2.338	22.1	60	0.6	3.409	32.2	245
4.360	1.297	29.8	354	8.1	500	11.5	158	3.6	2.051	47.0	176
10.977	5.089	46.4	226	2.0	2.401	21.9	757	6.9	2.504	22.8	189

★ Compresi i dirigenti. - La numerazione che segue, tra parentesi, la ragione sociale corrisponde alla graduatoria dei depositi 1974 di cui alla Tabella IV. - Nelle voci diverse sono compresi i saldi fra il ricavo e il costo titoli anche quando, in base alla Legge 7-VI-74, n. 216, siano evidenziati i dati assoluti delle due operazioni. - 1) Compresi imposte e tasse, ammortamenti e accantonamenti. - 2) Compresi i dipendenti dell'Esattoria. - 3) Compresi interessi su titoli e partecipazioni.

CONTI ECONOMICI RELATIVI ALLE

(million)

AZIENDE DI CREDITO	Eser- cizio	Rendite					
		Interessi attivi e sconti (a)	(a) (d) %	Interessi attivi su titoli e par- tecipazioni (b)	(b) (d) %	Voci diverse (c)	(c) (d) %
BANCA DI ANDRIA (129)	1973	2.150	68.8	888	28.4	87	2.8
	1974	6.814	79.4	1.346	15.7	418	4.9
BANCA POPOLARE DELLA PROVINCIA DI ANCONA (130)	1973	3.809	69.5	841	15.3	834	15.2
	1974	9.281	78.6	1.192	10.1	1.341	11.3
AMERICAN EXPRESS BANK (131)	1973	9.024	100.0
	1974	13.844	90.5	277	1.8	1.171	7.7
BANCA POPOLARE DI CESENA (132)	1973	3.824	72.0	1.123	21.1	366	6.9
	1974	7.138	77.4	1.637	17.7	453	4.9
BANCA SANNITICA (133)	1973	3.036	64.9	1.308	28.0	331	7.1
	1974	6.920	59.6	4.280	36.9	411	3.5
BANCA EMILIANA (134)	1973	3.113	61.7	1.619	32.1	314	6.2
	1974	7.102	74.3	2.004	21.0	454	4.7
CASSA DI RISPARMIO DI RIETI (135)	1973	4.195	58.9	2.042	28.7	880	12.4
	1974	6.994	68.0	2.406	23.4	888	8.6
BANCA DI CREDITO POPOLARE DI SIRACUSA (136)	1973	3.608	63.2	866	15.2	1.236	21.6
	1974	7.970	76.5	1.330	12.7	1.123	10.8
CASSA DI RISPARMIO DI IMOLA (137)	1973	4.396	72.3	1.367	22.4	320	5.3
	1974	6.907	75.7	1.745	19.2	468	5.1
CREDITWEST (138)	1973	4.299	83.3	410	8.0	451	8.7
	1974	10.855	90.7	663	5.5	452	3.8
CASSA DI RISPARMIO DI CARPI (139)	1973	2.994	55.5	1.676	31.0	730	13.5
	1974	6.053	66.3	2.159	23.6	923	10.1
BANCA BELINZAGHI (140)	1973	4.059	78.7	841	16.3	256	5.0
	1974	8.813	85.6	954	9.2	532	5.2
CASSA DI RISPARMIO DI VOLTERRA (141)	1973	3.797	69.1	1.304	23.7	395	7.2
	1974	6.787	75.1	1.716	19.0	530	5.9
BANCA DI CREDITO AGRARIO DI FERRARA (142) ..	1973	3.853	84.3	364	8.0	355	7.7
	1974	6.240	85.6	632	8.7	418	5.7
CASSA DI RISPARMIO DI CENTO (143)	1973	3.111	62.5	1.514	30.4	351	7.1
	1974	4.838	67.8	1.893	26.5	406	5.7

173 PRINCIPALI AZIENDE DI CREDITO ITALIANE

(in lire)

Totale (d)	Spese ed oneri										Numero medio dipendenti ★
	Interessi passivi (e)	$\frac{(e)}{(d)}$ %	Imposte e tasse (f)	$\frac{(f)}{(d)}$ %	Ammortam. svalutazioni e accantonam. (g)	$\frac{(g)}{(d)}$ %	Utile netto (h)	$\frac{(h)}{(d)}$ %	Voci diverse (i)	$\frac{(i)}{(d)}$ %	
3.125	1.180	37.8	407	13.0	427	13.7	204	6.5	907	29.0	82
8.578	3.837	44.7	116	1.4	2.624	30.6	414	4.8	1.587	18.5	134
5.484	2.164	39.5	583	10.6	465	8.5	99	1.8	2.173	39.6	222
11.814	5.661	47.9	412	3.5	2.566	21.7	149	1.3	3.026	25.6	243
9.024	1) 8.769	97.2	31	0.3	224	2.5	178
15.292	9.335	61.0	23	0.2	1.928	12.6	1.512	9.9	2.494	16.3	190
5.313	2.406	45.3	2) 870	16.4	129	2.4	1.908	35.9	3) 166
9.228	4.920	53.3	2) 1.658	18.0	194	2.1	2.456	26.6	3) 184
4.675	1.623	34.7	235	5.0	65	1.4	111	2.4	2.641	56.5	250
11.611	4.210	36.3	561	4.8	743	6.4	328	2.8	5) 5.769	49.7	250
5.046	1.961	38.9	959	19.0	399	7.9	173	3.4	1.554	30.8	144
9.560	5.588	58.5	50	0.5	651	6.8	183	1.9	3.088	32.3	166
7.117	2.719	38.2	659	9.3	978	13.7	300	4.2	2.461	34.6	3) 230
10.288	4.681	45.5	22	0.2	1.857	18.1	300	2.9	3.428	33.3	3) 256
5.710	1.953	34.2	170	3.0	855	15.0	177	3.1	2.555	44.7	252
10.423	5.879	56.4	124	1.2	883	8.5	239	2.3	3.298	31.6	271
6.083	2.543	41.8	1.068	17.6	785	12.9	100	1.6	1.587	26.1	125
9.120	4.250	46.6	1.085	11.9	1.662	18.2	103	1.1	2.020	22.2	132
5.160	2.077	40.3	507	9.8	642	12.4	287	5.6	1.647	31.9	146
11.970	4.887	40.8	1.130	9.4	2.758	23.1	746	6.2	2.449	20.5	154
5.400	1.954	36.2	693	12.8	1.004	18.6	86	1.6	1.663	30.8	109
9.135	4.153	45.5	825	9.0	1.902	20.8	86	1.0	2.169	23.7	125
5.156	2.631	51.0	165	3.2	509	9.9	170	3.3	1.681	32.6	106
10.299	6.781	65.8	616	6.0	1.219	11.8	193	1.9	1.490	14.5	109
5.496	1.984	36.1	1.113	20.3	992	18.0	122	2.2	1.285	23.4	136
9.033	3.623	40.1	795	8.8	2.718	30.1	121	1.3	1.776	19.7	147
4.572	1.884	41.2	582	12.7	436	9.5	313	6.9	1.357	29.7	178
7.290	3.013	41.3	480	6.6	1.315	18.0	362	5.0	2.120	29.1	186
4.976	2.013	40.5	174	3.5	1.210	24.3	102	2.0	1.477	29.7	3) 101
7.137	3.517	49.3	498	7.0	865	12.1	101	1.4	2.156	30.2	3) 114

★ Compresi i dirigenti. - La numerazione che segue, tra parentesi, la ragione sociale corrisponde alla graduatoria dei depositi 1974 di cui alla Tabella IV. - Nelle voci diverse sono compresi i saldi fra il ricavo e il costo titoli anche quando, in base alla Legge 7-VI-74, n. 216, stiano evidenziati i dati assoluti delle due operazioni. - 1) Comprese spese generali e imposte e tasse. - 2) Comprese imposte e tasse. - 3) Compresi i dipendenti dell'Esattoria. - 4) Compresi ricavi lordi compravendita titoli. - 5) Compresi costi compravendita titoli.

NOTE

CONTI ECONOMICI RELATIVI ALLE

(million)

AZIENDE DI CREDITO	Eser- cizio	Rendite					
		Interessi attivi e sconti (a)	(a)	Interessi attivi su titoli e par- tecipazioni (b)	(b)	Voci diverse (c)	(c)
			(d)		(d)		(d)
		(a)	%	(b)	%	(c)	%
CASSA DI RISPARMIO DELLA PROVINCIA DI VITERBO (144)	1973	3.119	64.5	1.486	30.8	227	4.7
	1974	4.844	67.0	1.958	27.1	426	5.9
BANCA AGRICOLA POPOLARE DI RAGUSA (145) ..	1973	4.015	65.1	1.292	20.9	865	14.0
	1974	6.886	71.8	1.535	16.0	1.168	12.2
BANCA DEL CIMINO (146)	1973	2.993	88.6	1) 386	11.4
	1974	7.357	86.3	791	9.3	374	4.4
BANCA DI CREDITO POPOLARE DI TORRE DEL GRECO (147)	1973	3.022	69.0	865	19.7	496	11.3
	1974	5.619	76.0	948	12.8	824	11.2
BANCA POPOLARE DI APRICENA (148)	1973	1.578	44.8	1.717	48.8	226	6.4
	1974	4.103	63.7	1.978	30.7	363	5.6
BANCA DI PIACENZA (149)	1973	2.691	75.0	778	21.7	119	3.3
	1974	5.637	75.6	1.035	13.9	782	10.5
BANCA POPOLARE UDINESE (150)	1973	3.183	71.3	723	16.2	558	12.5
	1974	6.351	77.4	1.064	13.0	790	9.6
CASSA DI RISPARMIO DI CARRARA (151)	1973	3.460	73.4	948	20.1	304	6.5
	1974	5.554	75.5	1.384	18.8	421	5.7
BANCA GENERALE DI CREDITO (152)	1973	1) 1.996	86.8	303	13.2
	1974	7.610	81.3	641	6.8	1.112	11.9
BANCA DEL SALENTO (153)	1973	2.926	80.0	450	12.3	282	7.7
	1974	7.685	87.4	599	6.8	511	5.8
CASSA DI RISPARMIO DI VIGEVANO (154)	1973	2.580	57.6	1.416	31.6	481	10.8
	1974	3.848	62.1	2.023	32.6	326	5.3
BANQUE DE SUEZ-ITALIA (già Banca di Credito di Milano) (155)	1973	1) 4.742	100.0
	1974	7.850	83.9	174	1.9	1.331	14.2
BANCA SUBALPINA (156)	1973	6) 4.142	81.4	944	18.6
	1974	8.438	85.7	676	6.8	736	7.5
BANCA DEL FUCINO (157)	1973	2.749	74.0	750	20.2	217	5.8
	1974	6.309	82.8	982	12.9	330	4.3
BANCA PASSADORE & C. (158)	1973	817	39.3	952	45.8	309	14.9
	1974	7.097	79.4	1.218	13.6	621	7.0

173 PRINCIPALI AZIENDE DI CREDITO ITALIANE

(di lire)

Totale (d)	Spese ed oneri										Numero medio dipendenti ★
	Interessi passivi (e)	(e) (d) %	Imposte e tasse (f)	(f) (d) %	Ammortam. svalutazioni e accantonam. (g)	(g) (d) %	Utile netto (h)	(h) (d) %	Voci diverse (i)	(i) (d) %	
4.832	2.212	45.8	697	14.4	318	6.6	68	1.4	1.537	31.8	167
7.228	3.632	50.2	308	4.3	1.400	19.4	70	1.0	1.818	25.1	175
6.172	1.602	26.0	829	13.4	1.085	17.6	217	3.5	2.439	39.5	170
9.589	3.864	40.3	468	4.9	1.958	20.4	248	2.6	3.051	31.8	184
3.379	1.695	50.2	118	3.5	19	0.5	36	1.1	1.511	44.7	137
8.522	4.445	52.2	275	3.2	1.775	20.8	267	3.1	1.760	20.7	143
4.383	1.546	35.3	526	12.0	520	11.8	117	2.7	1.674	38.2	160
7.391	2.979	40.3	550	7.4	1.497	20.3	145	2.0	2.220	30.0	164
3.521	1.996	56.7	337	9.6	174	4.9	137	3.9	877	24.9	2) 116
6.444	4.016	62.3	167	2.6	406	6.3	188	2.9	1.667	25.9	2) 131
3.588	1.353	37.7	479	13.4	68	1.9	1.688	47.0	120
7.454	2.891	38.8	588	7.9	1.786	24.0	76	1.0	2.113	28.3	135
4.464	1.554	34.8	721	16.1	177	4.0	2.012	45.1	2) 135
8.205	4.075	49.7	287	3.5	1.855	22.6	214	2.6	1.774	21.6	2) 147
4.712	1.942	41.2	811	17.2	311	6.6	130	2.8	1.518	32.2	139
7.359	3.641	49.5	611	8.3	744	10.1	125	1.7	2.238	30.4	150
2.299	966	42.0	161	7.0	1.172	51.0	95
9.363	6.909	73.8	277	2.9	438	4.7	1	*	1.738	18.6	95
3.658	1.505	41.1	392	10.7	135	3.7	323	8.9	1.303	35.6	112
8.795	3.852	43.8	581	6.6	727	8.3	182	2.1	3.453	39.2	129
4.477	1.761	39.3	479	10.7	1.172	26.2	141	3.2	924	20.6	90
6.197	3.507	56.6	33	0.5	1.280	20.7	151	2.4	1.226	19.8	109
4.742	5) 4.609	97.2	133	2.8	71
9.355	6.712	71.7	244	2.6	653	7.0	158	1.7	1.588	17.0	110
5.086	2.031	39.9	81	1.6	2.974	58.5	170
9.850	4.969	50.5	88	0.9	846	8.6	476	4.8	3.471	35.2	171
3.716	1.358	36.6	154	4.1	2.204	59.3	131
7.621	4.355	57.1	196	2.6	3.070	40.3	135
2.078	191	9.2	1.887	90.8	76
8.936	5.696	63.7	971	10.9	447	5.0	1.822	20.4	82

★ Compresi i dirigenti. - La numerazione che segue, tra parentesi, la ragione sociale corrisponde alla graduatoria dei depositi 1974 di cui alla Tabella IV. - Nelle voci diverse sono compresi i saldi fra il ricavo e il costo titoli anche quando, in base alla Legge 7-VI-74, n. 216, siano evidenziati i dati assoluti delle due operazioni. - 1) Compresi proventi diversi. - 2) Compresi i dipendenti dell'Esattoria. - 3) Compresi ammortamenti e accantonamenti. - 4) Compresi imposte e tasse, ammortamenti e accantonamenti. - 5) Comprese spese diverse. - 6) Compresi interessi su titoli e partecipazioni. - 7) Comprese imposte e tasse.

CONTI ECONOMICI RELATIVI ALLE

(milion)

AZIENDE DI CREDITO	Eser- cizio	Rendite					
		Interessi attivi e sconti	(a)	Interessi attivi su titoli e par- tecipazioni	(b)	Voci diverse	(c)
			(d)		(d)		(d)
(a)	%	(b)	%	(c)	%		
BANCA INDUSTRIALE GALLARATESE (159)	1973	1.878	67.1	644	23.0	276	9.9
	1974	5.605	76.7	1.019	14.0	682	9.3
BANCA POPOLARE SICILIANA (160)	1973	4.240	89.8	482	10.2
	1974	7.872	84.2	752	8.0	728	7.8
BANCA POPOLARE DI ASOLO E MONTEBELLUNA (161)	1973	2.742	81.4	606	18.0	20	0.6
	1974	5.959	87.6	821	12.1	21	0.3
BANCA POPOLARE DI SASSARI (162)	1973	2.544	59.5	1.552	36.3	181	4.2
	1974	4.151	63.9	1.847	28.4	502	7.7
CASSA DI RISPARMIO MOLISANA (163)	1973	3.289	78.7	725	17.3	167	4.0
	1974	5.436	80.3	1.084	16.0	251	3.7
BANCA AGRICOLA POPOLARE DI MATINO E LECCE (164)	1973	2.843	80.9	525	14.9	147	4.2
	1974	5.552	83.1	772	11.6	352	5.3
CASSA DI RISPARMIO DI TERNI (165)	1973	3.909	82.5	829	17.5
	1974	4.147	62.7	1.404	21.2	1.061	16.1
BANCA MUTUA POPOLARE AGRICOLA DI PALAZ- ZOLO SULL'OGLIO (166)	1973	1.785	74.7	423	17.7	183	7.6
	1974	6.020	78.3	659	8.6	1.006	13.1
CASSA DI RISPARMIO DI LUGO (167)	1973	2.360	60.4	1.288	32.9	262	6.7
	1974	4.353	69.4	1.533	24.4	387	6.2
CASSA DI RISPARMIO DI FANO (168)	1973	3.291	69.8	841	17.8	585	12.4
	1974	5.313	73.0	1.239	17.0	728	10.0
BANCA MERCANTILE (169)	1973	1.091	53.3	470	23.0	485	23.7
	1974	6.159	77.5	623	7.8	1.166	14.7
BANCA POPOLARE DI RAVENNA (170)	1973	1.747	58.5	957	32.0	283	9.5
	1974	3.804	70.3	1.140	21.0	470	8.7
BANCA DELLA PROVINCIA DI NAPOLI (171)	1973
	1974	6.374	91.3	423	6.1	183	2.6
BANCA POPOLARE DI CREMA (172)	1973	1.695	68.2	487	19.6	303	12.2
	1974	5.525	80.7	791	11.6	526	7.7
BANCA POPOLARE DI TERAMO E CITTÀ S. ANGELO (173)	1973	2.928	66.3	618	14.0	871	19.7
	1974	4.685	74.2	819	13.0	812	12.8

173 PRINCIPALI AZIENDE DI CREDITO ITALIANE

di lire)

Totale (d)	Spese ed oneri										Numero medio dipendenti ★
	Interessi passivi (e)	(e) (d) %	Imposte e tasse (f)	(f) (d) %	Ammortam. svalutazioni e accantonam. (g)	(g) (d) %	Utile netto (h)	(h) (d) %	Voci diverse (i)	(i) (d) %	
2.798	1.225	43.8	184	6.6	267	9.5	189	6.8	933	33.3	81
7.306	4.083	55.9	442	6.1	1.209	16.5	373	5.1	1.199	16.4	90
4.722	1.061	22.5	454	9.6	153	3.2	3.054	64.7	280
9.352	3.032	32.4	2.628	28.1	168	1.8	3.524	37.7	280
3.368	1.213	36.0	390	11.6	627	18.6	199	5.9	939	27.9	100
6.801	3.080	45.3	331	4.8	605	8.9	270	4.0	2.515	37.0	100
4.277	1.710	40.0	250	5.8	952	22.3	35	0.8	1.330	31.1	162
6.500	3.034	46.7	155	2.4	756	11.6	70	1.1	2.485	38.2	175
4.181	1.571	37.6	250	6.0	274	6.5	70	1.7	2.016	48.2	165
6.771	3.609	53.3	276	4.1	327	4.8	72	1.1	2.487	36.7	165
3.515	1.100	31.3	466	13.2	797	22.7	222	6.3	930	26.5	154
6.676	2.580	38.6	674	10.1	1.181	17.7	478	7.2	1.763	26.4	166
4.738	1.753	37.0	180	3.8	1.069	22.5	84	1.8	1.652	34.9	138
6.612	2.939	44.5	1.026	15.5	795	12.0	86	1.3	1.766	26.7	147
2.391	797	33.3	208	8.7	95	4.0	244	10.2	1.047	43.8	105
7.685	3.072	40.0	98	1.3	2.137	27.8	435	5.6	1.943	25.3	130
3.910	1.742	44.6	627	16.0	587	15.0	69	1.8	885	22.6	83
6.273	3.335	53.2	487	7.7	815	13.0	70	1.1	1.566	25.0	95
4.717	1.553	32.9	358	7.6	1.243	26.3	144	3.1	1.419	30.1	117
7.280	3.024	41.5	928	12.7	1.230	16.9	158	2.2	1.940	26.7	122
2.046	565	27.6	80	3.9	124	6.1	1.277	62.4	91
7.948	4.666	58.7	297	3.8	995	12.5	256	3.2	1.734	21.8	96
2.987	1.229	41.2	392	13.1	25	0.8	98	3.3	1.243	41.6	94
5.414	3.447	63.7	48	0.9	482	8.9	124	2.3	1.313	24.2	103
3.704	140	3.8	95
6.980	3.661	52.5	141	2.0	609	8.7	275	3.9	2.294	32.9	107
2.485	545	21.9	504	20.3	12	0.5	220	8.9	1.204	48.4	92
6.842	2.833	41.4	622	9.1	1.681	24.6	313	4.6	1.393	20.3	103
4.417	1.620	36.7	694	15.7	404	9.1	140	3.2	1.559	35.3	104
6.316	3.035	48.1	1.373	21.7	396	6.3	1.512	23.9	133

NOTE ★ Compresi i dirigenti. - La numerazione che segue, tra parentesi, la ragione sociale corrisponde alla graduatoria dei depositi 1974 di cui alla Tabella IV. - Nelle voci diverse sono compresi i saldi fra il ricavo e il costo (titoli anche quando, in base alla Legge 7-VI-74, n. 216, siano evidenziati i dati assoluti delle due operazioni. - 1) Compresi interessi su titoli e partecipazioni. - 2) Comprese imposte e tasse. - 3) Compresi i dipendenti dell'Esattoria. - 4) Compresi ammortamenti e accantonamenti.

1. The first part of the document discusses the importance of maintaining accurate records of all transactions and activities. It emphasizes that proper record-keeping is essential for transparency and accountability, particularly in financial reporting and compliance with regulatory requirements.

2. The second part of the document outlines the various methods and tools used to collect, store, and analyze data. It highlights the significance of data integrity and the need for robust security measures to protect sensitive information from unauthorized access and loss.

3. The third part of the document focuses on the role of technology in modern data management. It discusses the benefits of cloud-based solutions, data analytics, and automation in streamlining processes and improving the efficiency of data handling.

4. The fourth part of the document addresses the challenges associated with data management, such as data silos, inconsistent data formats, and the growing volume of data. It provides strategies to overcome these challenges and ensure that data is accessible and usable for decision-making.

5. The fifth part of the document concludes by emphasizing the importance of a data-driven culture. It encourages organizations to foster a mindset where data is used to drive innovation, improve performance, and gain a competitive edge in the market.

LE 63 PRINCIPALI IMPRESE ASSICURATRICI ITALIANE

Sono state poste in evidenza quelle società che, in base a fonti attendibili, risultano sotto il controllo del Gruppo Assicurazioni Generali (A), del Gruppo Riunione Adriatica Sichert  (B), del Gruppo I.N.A.-Istituto Nazionale Assicurazioni (colore rosso), del Gruppo S.A.I.-Assicuratrice Industriale (C), del Gruppo Toro Assicurazioni (D), del Gruppo Reale Mutua di Assicurazioni (E), del Gruppo La Fondiaria (F), del Gruppo Compagnia Assicurazione Milano (G), del Gruppo Compagnia Tirrena (H), del Gruppo AFI Corporation (I) e del Gruppo Compagnia Latina Assicurazioni (L).

A formare ciascun Gruppo concorrono, delle 63 societ  considerate, quelle nelle quali risulti che l'Ente o la Societ  capogruppo abbia direttamente o indirettamente una partecipazione di almeno il 50% o una partecipazione di minoranza nel caso che questa rappresenti la quota di controllo della societ .

Per quanto riguarda i totali dei premi introitati dalle Societ  di Gruppo va tenuto presente che questi totali possono contenere delle duplicazioni per i rapporti di riassicurazione esistenti nell'ambito del medesimo Gruppo; tuttavia riteniamo che essi abbiano ugualmente un qualche significato come indice dell'importanza dei maggiori Gruppi italiani.

Anche per quanto riguarda i totali di Gruppo degli utili netti occorre considerare che vi sono inevitabilmente delle duplicazioni poich  non   stato possibile accertare in che misura gli utili delle affiliate hanno concorso a formare l'utile della Capogruppo.

I su elencati 11 Gruppi rappresentano in complesso oltre i tre quarti dell'attivit  del settore assicurativo e per essi ci siamo adoperati per raccogliere i dati relativi all'esercizio 1974. Per le rimanenti 29 compagnie comprese nell'elenco, data la difficolt  di avere a disposizione entro il 30 giugno 1975 i bilanci relativi all'esercizio 1974, nella tabella sono stati riportati i dati relativi agli esercizi chiusi nel corso degli anni solari 1973 e 1972.

LE 63 PRINCIPALI IMPRESE

IMPRESE ASSICURATRICI	Premi e accessori						Graduatoria		Capitale e riserve patrimoniali	
	Ramo vita		Ramo danni		Totale		1973	1972	1973	1972
	1973	1972	1973	1972	1973	1972				
	(milioni di lire)								(milioni di lire)	
ASSICURAZIONI GENERALI (A)	148.367	113.596	268.472	231.250	416.839	344.846	1	1	55.782	43.287
S.A.I. - ASSICURATRICE INDUSTRIALE (C)	9.301	7.801	162.976	141.578	172.277	149.379	2	2	34.982	15.100
I.N.A. - ISTITUTO NAZIONALE ASSICURAZIONI	163.727	137.548	—	—	163.727	137.548	3	3	18.138	17.329
L'ASSICURATRICE ITALIANA (B)	1.711	1.284	152.903	125.633	154.614	126.917	4	4	21.351	7.089
RIUNIONE ADRIATICA DI SICURTÀ (B)	48.702	35.321	99.284	79.071	147.986	114.392	5	6	33.836	23.902
LE ASSICURAZIONI D'ITALIA	—	—	130.069	120.145	130.069	120.145	6	5	9.179	6.726
UNIONE ITALIANA DI RIASSICURAZIONE	9.257	8.070	89.817	78.775	99.074	86.845	7	7	3.229	2.172
TORO ASSICURAZIONI (D)	18.026	15.539	59.690	50.933	77.716	66.472	8	8	14.001	14.541
ALLEANZA ASSICURAZIONI (A)	73.573	63.013	3	3	73.576	63.016	9	9	4.907	4.358
REALE MUTUA DI ASSICURAZIONI (E)	8.705	7.757	46.400	40.333	55.105	48.090	10	12	8.610	8.008
LLOYD ADRIATICO	—	—	54.073	50.315	54.073	50.315	11	11	1.605	1.411
LA FONDARIA INCENDIO (F)	—	—	51.943	45.062	51.943	45.062	12	13	4.129	4.148
COMPAGNIA ASSICURAZIONE MILANO .. (G)	10.784	9.066	39.993	53.331	50.777	62.397	13	10	24.074	8.926
COMPAGNIA TIRRENA (H)	6.971	5.762	38.556	34.158	45.527	39.920	14	14	5.722	3.760
INTERCONTINENTALE ASSICURAZIONI	1.949	1.854	36.634	33.530	38.583	35.384	15	15	5.316	2.012
S.A.R.A. - ASS. RISCHI AUTOMOBILISTICI (E)	—	—	33.517	30.551	33.517	30.551	16	16	3.139	2.617
LLOYD ITALICO & L'ANCORA	—	—	26.622	23.262	26.622	23.262	17	17	578	499
MILANO ASSICURAZIONI AUTOVEICOLI ... (G)	—	—	26.007	4.407	26.007	4.407	18	62	6.046	417
ITALIA ASSICURAZIONI	895	573	23.636	18.453	24.531	19.026	19	22	4.883	2.159
AUSONIA ASSICURAZIONI (I)	—	—	24.366	22.550	24.366	22.550	20	18	4.004	1.925
COMPAGNIA ASSICURATRICE UNIPOL	—	—	24.346	20.474	24.346	20.474	21	20	3.571	1.742
ITALIANA ASSICURAZIONI TRASPORTI-SIAT (C)	—	—	22.536	17.023	22.536	17.023	22	26	2.580	2.318
CATTOLICA DI ASSICURAZIONE	2.313	2.019	19.815	16.863	22.128	18.882	23	23	4.351	3.149
F.A.T.A. - FONDO ASSICUR. TRA AGRICOLTORI	1.377	1.172	19.985	17.453	21.362	18.625	24	24	1.508	1.469
LA PREVIDENTE (F)	2.616	2.364	18.045	17.545	20.661	19.909	25	21	5.677	2.054
MEIE ASSICURATRICE	—	—	20.102	21.018	20.102	21.018	26	19	1.688	944
LLOYD INTERNAZIONALE (H)	—	—	19.944	17.668	19.944	17.668	27	25	1.580	1.561
LA VITTORIA RIASSICURAZIONI (D)	1.357	1.128	16.993	14.042	18.350	15.170	28	30	214	208
NORDITALIA ASSICURAZIONI	—	—	18.071	16.036	18.071	16.036	29	27	1.642	1.488
L'ABEILLE	—	—	17.202	15.231	17.202	15.231	30	29	2.447	1.728
COMPAGNIA LATINA DI ASSICURAZIONI .. (L)	—	—	16.813	15.927	16.813	15.927	31	28	8.962	10.930
LEVANTE	—	—	16.768	13.856	16.768	13.856	32	33	4.878	4.873

ASSICURATRICI ITALIANE

Graduatoria		Riserve danni, tecniche e riporto premi						Graduatoria		Totale rendite		Graduatoria		Utile netto		Graduatoria	
1973	1972	Ramo vita		Ramo danni		Totale		1973	1972	1973	1972	1973	1972	1973	1972	1973	1972
		(milioni di lire)								(milioni di lire)				(milioni di lire)			
1	1	594.403	480.729	270.547	226.001	864.950	706.730	2	2	1.219.115	1.010.304	1	1	5.133	4.349	1	1
2	4	21.676	16.868	191.411	167.282	213.087	184.150	4	4	375.418	319.408	4	3	1.352	668	2	6
6	3	912.734	832.353	—	—	912.734	832.353	1	1	1.045.671	942.632	2	2	1.041	1.017	4	4
5	10	3.757	2.753	141.461	119.671	145.218	122.424	5	6	291.739	238.700	5	5	191	-236	20	62
3	2	189.850	161.636	48.160	38.083	238.010	199.719	3	3	382.111	313.168	3	4	1.200	1.111	3	3
8	11	—	—	135.345	108.681	135.345	108.681	7	7	258.636	218.807	6	6	-101	-980	61	63
24	20	25.526	22.985	49.223	40.681	74.749	63.666	12	12	173.056	147.351	9	9	860	600	7	8
7	5	75.885	67.750	68.462	55.373	144.347	123.123	6	5	216.855	185.119	7	7	946	-20	5	57
16	13	128.627	106.497	2	5	128.629	106.502	8	8	195.032	162.989	8	8	723	652	9	7
11	9	40.339	36.180	48.601	41.542	88.940	77.722	9	10	140.124	122.468	11	11	43	31	35	35
33	31	—	—	59.821	48.307	59.821	48.307	13	14	108.640	90.474	12	12	138	74	24	24
20	14	—	—	51.942	46.936	51.942	46.936	16	15	102.775	90.414	13	13	571	546	11	9
4	7	37.327	32.240	49.900	55.878	87.227	88.118	10	9	142.063	144.689	10	10	854	1.390	8	2
13	15	25.082	22.199	51.384	42.536	76.466	64.735	11	11	97.630	79.378	14	15	294	250	14	12
15	23	2.460	1.947	34.317	28.542	36.777	30.489	18	18	74.348	61.677	16	16	431	-207	12	61
25	18	—	—	56.943	51.778	56.943	51.778	14	13	89.746	79.929	15	14	72	91	29	21
54	51	—	—	22.357	19.574	22.357	19.574	25	23	47.078	38.339	21	22	147	115	22	18
12	53	—	—	20.450	5.183	20.450	5.183	28	53	37.459	9.481	27	58	-691	4	63	47
17	21	1.144	741	10.971	7.632	12.115	8.373	35	40	34.692	27.295	29	30	290	168	15	13
21	24	—	—	25.236	20.877	25.236	20.877	21	22	46.943	39.133	22	21	621	373	10	10
22	26	—	—	22.430	18.159	22.430	18.159	24	25	43.287	33.947	23	25	177	90	21	22
27	19	—	—	3.717	2.755	3.717	2.755	60	59	25.616	19.623	35	38	192	136	19	17
19	16	12.978	11.799	24.578	21.859	37.556	33.658	17	17	59.587	51.216	18	18	129	112	25	19
37	30	6.693	5.975	21.155	19.181	27.848	25.156	20	19	48.190	42.954	19	19	41	39	37	30
14	22	7.438	6.430	20.528	17.365	27.966	23.795	19	20	47.151	41.676	20	20	213	152	17	15
30	38	—	—	21.583	18.087	21.583	18.087	26	26	40.495	35.101	26	24	1	1	53	51
34	28	—	—	23.241	16.200	23.241	16.200	23	29	40.979	33.045	25	26	122	78	26	23
63	63	2.460	2.128	7.960	6.061	10.420	8.189	42	41	23.036	22.711	39	33	28	5	43	45
31	29	—	—	17.389	12.999	17.389	12.999	31	30	31.877	25.386	31	31	194	154	18	14
28	27	—	—	24.531	23.055	24.531	23.055	22	21	42.768	37.421	24	23	145	146	23	16
10	6	—	—	21.167	18.186	21.167	18.186	27	24	36.750	32.107	28	27	271	255	16	11
18	12	—	—	3.939	3.079	3.939	3.079	59	58	20.668	16.733	44	44	79	44	28	28

LE 63 PRINCIPALI IMPRESE

IMPRESE ASSICURATRICI	Premi e accessori						Graduatoria		Capitale e riserve patrimoniali	
	Ramo vita		Ramo danni		Totale		1973	1972	1973	1972
	1973	1972	1973	1972	1973	1972				
SAVOIA	—	—	16.201	14.538	16.201	14.538	33	31	1.550	944
REALE RIASSICURAZIONI (E)	1.485	1.359	14.680	12.465	16.165	13.824	34	34	244	255
LAVORO E SICURTÀ (B)	685	419	14.984	13.665	15.669	14.084	35	32	1.632	1.220
COMPAGNIE RIUNITE DI ASSICURAZIONE	1.235	1.133	13.554	12.067	14.789	13.200	36	35	1.956	1.854
LA FONDARIA VITA (F)	12.879	10.516	1.489	1.133	14.368	11.649	37	39	8.977	8.827
VITTORIA ASSICURAZIONI (D)	1.188	1.076	12.687	11.042	13.875	12.118	38	38	1.078	1.073
COSIDA ASSICURAZIONI (I)	—	—	13.837	12.434	13.837	12.434	39	37	1.382	586
LA NATIONALE	—	—	13.278	12.650	13.278	12.650	40	36	930	898
S.I.D.A. - ITALIANA DI ASSICURAZIONI.. (H)	—	—	12.304	11.186	12.304	11.186	41	40	1.071	563
LA PACE	812	585	10.672	9.523	11.484	10.108	42	41	1.539	1.143
UNIONE SUBALPINA DI ASSICURAZIONI.. (B)	703	105	10.241	8.962	10.944	9.067	43	45	2.682	785
COLUMBIA	—	—	10.038	9.423	10.038	9.423	44	43	1.169	1.167
MAECI - MUTUA ASSICURAZ. E RIASSICURAZ.	—	—	10.006	9.739	10.006	9.739	45	42	439	370
ALLEANZA SECURITAS ESPERIA (D)	—	—	9.811	9.224	9.811	9.224	46	44	497	494
ISTITUTO ITALIANO DI PREVIDENZA (E)	1.376	1.172	8.203	7.277	9.579	8.449	47	47	1.365	741
L'ITALICA	—	—	9.571	8.483	9.571	8.483	48	46	1.046	660
AGRICOLTURA ASSICURAZIONI (A)	608	429	8.629	7.522	9.237	7.951	49	49	1.033	355
WINTERTHUR	—	—	9.187	8.025	9.187	8.025	50	48	617	310
SIARCA ASSICURAZIONI	1.113	640	7.381	6.878	8.494	7.518	51	50	1.037	1.035
COMPAGNIA ITALIANA DI SICURTÀ	—	—	8.299	7.486	8.299	7.486	52	51	419	398
VENETA ASSICURAZIONI	—	—	8.069	7.103	8.069	7.103	53	53	1.405	824
PRESERVATRICE ASSICURAZIONI (D)	—	—	8.037	7.476	8.037	7.476	54	52	376	374
LA CONSORZIALE	509	477	7.113	6.234	7.622	6.711	55	54	350	280
ITALIANA INCENDIO E RISCHI DIVERSI ... (E)	—	—	6.986	5.756	6.986	5.756	56	56	805	827
SOCIETÀ DI ASSICURAZIONI GIÀ MUTUA MARITTIMA NAZIONALE	—	—	6.818	6.483	6.818	6.483	57	55	865	864
COMPAGNIA DI FIRENZE	—	—	6.474	5.078	6.474	5.078	58	58	382	348
COMPAGNIA ITALIANA DI ASSICURAZ.-COMITAS	—	—	6.439	4.602	6.439	4.602	59	61	778	766
ITAS - IST. TRENINO-ALTO ADIGE PER ASSICUR.	—	—	6.277	5.346	6.277	5.346	60	57	3.301	2.958
LATINA RENANA ASSICURAZIONI (L)	—	—	5.540	4.618	5.540	4.618	61	60	811	723
IL DUOMO	—	—	5.262	4.681	5.262	4.681	62	59	1.413	1.394
ITALO-AMERICANA ASSICURAZ. E RIASSICURAZ.	469	241	4.574	3.778	5.043	4.019	63	63	520	219

ASSICURATRICI ITALIANE

Gradua- toria		Riserve danni, tecniche e riporto premi						Gradua- toria		Totale rendite		Gradua- toria		Utile netto		Gradua- toria	
1973	1972	Ramo vita		Ramo danni		Totale		1973	1972	1973	1972	1973	1972	1973	1972	1973	1972
		1973	1972	1973	1972	1973	1972										
35	39	—	—	11.571	9.761	11.571	9.761	38	37	27.198	23.212	34	32	70	45	30	27
62	61	3.917	3.266	7.130	4.014	11.047	7.280	40	42	27.459	21.076	33	35	27	10	45	44
32	33	95	74	3.893	1.617	3.988	1.691	58	61	22.077	15.399	40	46	- 178	- 35	62	59
29	25	5.222	4.653	14.361	12.501	19.583	17.154	29	27	33.399	29.460	30	28	- 1	- 127	58	60
9	8	50.461	43.881	2.085	1.526	52.546	45.407	15	16	64.452	55.575	17	17	863	875	6	5
43	36	4.762	4.197	14.361	12.232	19.123	16.429	30	28	31.840	27.816	32	29	16	4	49	46
40	49	—	—	14.151	10.042	14.151	10.042	33	35	24.748	18.329	37	40	335	20	13	39
48	40	—	—	11.448	10.818	11.448	10.818	39	32	21.423	19.827	42	36	33	31	41	36
44	50	—	—	14.622	10.774	14.622	10.774	32	33	25.058	19.825	36	37	37	35	39	31
36	35	406	285	10.295	9.281	10.701	9.566	41	38	22.006	19.269	41	39	42	57	36	25
26	44	296	187	7.705	6.913	8.001	7.100	46	45	18.781	16.200	47	45	87	53	27	26
42	34	—	—	6.794	5.947	6.794	5.947	51	50	14.976	12.643	53	52	- 43	32	59	34
57	56	—	—	9.487	8.376	9.487	8.376	43	39	19.971	17.678	45	43	*	*	54	52
56	52	—	—	14.112	12.365	14.112	12.365	34	31	23.915	21.950	38	34	10	3	50	48
41	46	3.436	2.889	8.457	7.139	11.893	10.028	37	36	21.203	17.926	43	41	44	43	34	29
45	48	—	—	5.393	4.418	5.393	4.418	55	55	14.456	12.523	54	53	29	18	42	42
47	57	301	184	8.273	6.418	8.574	6.602	45	47	17.426	14.347	48	47	- 48	- 26	60	58
53	59	—	—	6.998	5.986	6.998	5.986	49	49	16.042	13.667	51	49	19	19	46	40
46	37	621	345	6.343	5.991	6.964	6.336	50	48	15.151	12.653	52	51	18	2	47	49
58	54	—	—	7.242	7.128	7.242	7.128	48	44	16.410	13.731	50	48	17	22	48	38
39	43	—	—	9.250	6.704	9.250	6.704	44	46	16.430	13.298	49	50	41	- 1	38	55
60	55	—	—	11.932	10.333	11.932	10.333	36	34	19.913	17.799	46	42	8	2	51	50
61	60	1.679	1.657	3.875	3.788	5.554	5.445	53	51	13.471	11.721	55	54	—	- 5	55	56
51	42	—	—	5.420	4.603	5.420	4.603	54	54	12.163	10.370	58	57	—	—	56	53
49	41	—	—	1.563	1.412	1.563	1.412	62	62	8.599	8.146	61	60	28	27	44	37
59	58	—	—	4.154	3.330	4.154	3.330	57	57	9.923	7.738	60	61	35	34	40	32
52	45	—	—	573	354	573	354	63	63	6.924	5.003	63	63	67	33	32	33
23	17	—	—	6.501	5.314	6.501	5.314	52	52	13.003	11.388	56	56	—	—	57	54
50	47	—	—	5.089	4.354	5.089	4.354	56	56	10.363	8.397	59	59	70	103	31	20
38	32	—	—	7.977	7.166	7.977	7.166	47	43	12.942	11.536	57	55	46	19	33	41
55	62	290	210	1.910	1.597	2.200	1.807	61	60	6.964	5.672	62	62	3	15	52	43

LE 63 PRINCIPALI IMPRESE

IMPRESSE ASSICURATRICI	Premi e accessori						Graduatoria		Capitale e riserve patrimoniali	
	Ramo vita		Ramo danni		Totale		1973	1972	1973	1972
	1973	1972	1973	1972	1973	1972				
Totale Gruppo ASSICUR. GENERALI (A)	222.548	177.038	277.104	238.775	499.652	415.813	1	1	61.722	48.000
%	41,8	41,0	14,7	14,5	20,7	20,1			17,9	20,3
Totale Gruppo RAS	51.801	37.129	286.983	235.814	338.784	272.943	2	2	60.547	33.651
%	9,7	8,6	15,2	14,4	14,0	13,2			17,6	14,2
Totale Gruppo I.N.A.	163.727	137.548	130.069	120.145	293.796	257.693	3	3	27.317	24.051
%	30,7	31,8	6,9	7,3	12,2	12,4			7,9	10,2
Totale Gruppo S.A.I.	9.301	7.801	185.512	158.601	194.813	166.402	4	4	37.562	17.418
%	1,8	1,8	9,9	9,7	8,1	8,0			30,9	7,4
Totale Gruppo TORO ASSICURAZ. (D)	20.571	17.743	107.218	92.717	127.789	110.460	5	5	16.166	16.690
%	3,9	4,1	5,7	5,6	5,3	5,3			4,7	7,1
Totale Gruppo REALE MUTUA ASS. (E)	11.566	10.288	109.786	96.382	121.352	106.670	6	6	14.163	12.448
%	2,2	2,4	5,8	5,9	5,0	5,2			4,1	5,3
Totale Gruppo LA FONDARIA	15.495	12.880	71.477	63.740	86.972	76.620	7	7	18.783	15.029
%	2,9	3,0	3,8	3,9	3,6	3,7			5,5	6,4
Totale Gruppo COMPAGNIA TIRRENA (H)	6.971	5.762	70.804	63.012	77.775	68.774	8	8	8.373	5.884
%	1,3	1,3	3,8	3,8	3,2	3,3			2,4	2,5
Totale Gruppo COMP. ASS. MILANO (G)	10.784	9.066	66.000	57.738	76.784	66.804	9	9	30.120	9.343
%	2,0	2,1	3,5	3,5	3,2	3,2			8,8	3,9
Totale Gruppo AFI CORPORATION ..	—	—	38.203	34.984	38.203	34.984	10	10	5.386	2.511
%	—	—	2,0	2,1	1,6	1,7			1,6	1,1
Totale Gruppo COMPAGNIA LATINA (L)	—	—	22.353	20.545	22.353	20.545	11	11	9.773	11.653
%	—	—	1,2	1,3	0,9	1,0			2,8	4,9
ALTRE	19.929	16.764	516.713	458.900	536.642	475.664			54.366	39.418
%	3,7	3,9	27,5	28,0	22,2	22,9			15,8	16,7
Totale generale	532.693	432.019	1.882.222	1.641.353	2.414.915	2.073.372			344.278	236.105
%	100,0	100,0	100,0	100,0	100,0	100,0			100,0	100,0

ASSICURATRICI ITALIANE

Gradua- torio		Riserve danni, tecniche e riporto premi						Gradua- torio		Totale rendite		Gradua- torio		Utile netto		Gradua- torio	
1973	1972	Ramo vita		Ramo danni		Totale		1973	1972	1973	1972	1973	1972	1973	1972	1973	1972
		1973	1972	1973	1972	1973	1972										
1	1	723.331 33,5	587.410 31,4	278.822 15,6	232.424 15,5	1.002.153 25,4	819.834 24,3	2	2	1.431.573 23,3	1.187.640 22,7	1	1	5.808 33,4	4.975 39,7	1	1
2	2	193.998 9,0	164.650 8,8	206.612 11,5	170.702 11,3	400.610 10,1	335.352 9,9	3	3	729.164 11,9	595.990 11,4	3	3	1.329 7,6	911 7,3	4	4
5	3	912.734 42,3	832.353 44,4	135.345 7,5	108.681 7,2	1.048.079 26,5	941.034 27,9	1	1	1.304.307 21,2	1.161.439 22,2	2	2	940 5,4	37 0,3	7	10
3	4	21.676 1,0	16.868 0,9	195.128 10,9	170.037 11,3	216.804 5,5	186.905 5,5	4	4	401.034 6,5	339.031 6,5	4	4	1.544 8,9	804 6,4	3	5
7	5	83.107 3,8	74.075 3,9	116.827 6,5	96.364 6,4	199.934 5,1	170.439 5,0	5	5	315.559 5,1	275.395 5,3	5	5	1.008 5,8	-6 -*	5	11
8	7	47.692 2,2	42.335 2,3	126.551 7,1	109.076 7,2	174.243 4,4	151.411 4,5	6	6	290.695 4,7	251.769 4,8	6	6	186 1,1	175 1,4	10	9
6	6	57.899 2,7	50.311 2,7	74.555 4,2	65.827 4,4	132.454 3,3	116.138 3,4	7	7	214.378 3,5	187.665 3,6	7	7	1.647 9,5	1.573 12,6	2	2
10	10	25.082 1,2	22.199 1,2	89.247 5,0	69.510 4,6	114.329 2,9	91.709 2,7	8	9	163.667 2,7	132.248 2,5	9	9	453 2,6	363 2,9	8	7
4	9	37.327 1,7	32.240 1,7	70.350 3,9	61.061 4,1	107.677 2,7	93.301 2,8	9	8	179.522 2,9	154.170 2,9	8	8	163 0,9	1.394 11,1	11	3
11	11	— —	— —	39.387 2,2	30.919 2,1	39.387 1,0	30.919 0,9	10	10	71.691 1,2	57.462 1,1	10	10	956 5,5	393 3,1	6	6
9	8	— —	— —	26.256 1,5	22.540 1,5	26.256 0,7	22.540 0,7	11	11	47.113 0,8	40.504 0,8	11	11	341 2,0	358 2,9	9	8
		57.019 2,6	50.597 2,7	432.636 24,1	366.609 24,4	489.655 12,4	417.206 12,4			999.518 16,2	844.536 16,2			3.007 17,3	1.539 12,3		
		2.159.865 100,0	1.873.038 100,0	1.791.716 100,0	1.503.750 100,0	3.951.581 100,0	3.376.788 100,0			6.148.221 100,0	5.227.849 100,0			17.382 100,0	12.516 100,0		

DATI 1974 DEI PRINCIPALI GRUPPI

IMPRESE ASSICURATRICI	Premi e accessori			Graduatoria	Capitale e riserve patrimoniali (milioni di lire)
	Ramo vita (milioni di lire)	Ramo danni	Totale		
ESERCIZIO 1974					
ASSICURAZIONI GENERALI	184.248	310.754	495.002	1	56.488
ALLEANZA ASSICURAZIONI	87.357	3	87.360		24.347
AGRICOLTURA ASSICURAZIONI	796	10.209	11.005		877
TOTALE GRUPPO ASSICURAZ. GENERALI (A)	272.401	320.966	593.367		81.712
%	45,9	54,1	100,0		
RIUNIONE ADRIATICA SICURTÀ	60.994	122.848	183.842	2	40.633
L'ASSICURATRICE ITALIANA	2.879	175.014	177.893		20.882
LAVORO E SICURTÀ	1.092	16.422	17.514		1.453
UNIONE SUBALPINA DI ASSICURAZIONI	699	11.550	12.249		2.410
L'ITALICA	—	11.441	11.441		1.049
TOTALE GRUPPO RAS (B)	65.664	337.275	402.939	66.427	
%	16,3	83,7	100,0		
I.N.A. - ISTITUTO NAZIONALE ASSICURAZIONI	182.999	—	182.999	3	17.061
LE ASSICURAZIONI D'ITALIA	—	151.332	151.332		7.140
TOTALE GRUPPO I.N.A.	182.999	151.332	334.331		24.201
%	54,7	45,3	100,0		
S.A.I. - ASSICURATRICE INDUSTRIALE	12.543	170.795	183.338	4	55.204
ITALIANA ASSICURAZIONI TRASPORTI - SIAT ..	—	31.279	31.279		2.598
TOTALE GRUPPO S.A.I. (C)	12.543	202.074	214.617		57.802
%	5,8	94,2	100,0		
TORO ASSICURAZIONI	22.794	72.151	94.945	5	29.296
LA VITTORIA RIASSICURAZIONI	1.775	20.044	21.819		571
VITTORIA ASSICURAZIONI	1.469	14.330	15.799		2.055
ALLEANZA SECURITAS ESPERIA	—	11.248	11.248		863
PRESERVATRICE ASSICURAZIONI	—	9.080	9.080		458
TOTALE GRUPPO TORO ASSICURAZIONI (D)	26.038	126.853	152.891		33.243
%	17,0	83,0	100,0		

ASSICURATORI ITALIANI

Graduatoria	Riserve danni, tecniche e riporto premi			Graduatoria	Totale rendite (milioni di lire)	Graduatoria	Utile netto (milioni di lire)	Graduatoria		
	Ramo vita (milioni di lire)	Ramo danni (milioni di lire)	Totale							
1	735.136	317.238	1.052.374	1	1.485.275	1	5.196	1		
	155.083	1	155.084		238.068		861			
	481	9.913	10.394		21.488		- 15			
	890.700	327.152	1.217.852		1.744.831		6.042			
	73,1	26,9	100,0							
	223.085	60.488	283.573		457.680		1.304			
	5.471	143.353	148.824		322.796		- 394			
	149	4.907	5.056		23.493		- 119			
	186	8.254	8.440		20.834		- 98			
	—	6.266	6.266		17.506		- 18			
2	228.891	223.268	452.159	3	842.309	3	675	6		
	50,6	49,4	100,0							
6	1.007.395	—	1.007.395	2	1.153.733	2	259	11		
	—	151.725	151.725		295.958		- 383			
	1.007.395	151.725	1.159.120		1.449.691		- 124			
	86,9	13,1	100,0							
3	28.478	223.188	251.666	4	431.420	4	62	9		
	—	5.075	5.075		35.792		204			
	28.478	228.263	256.741		467.212		266			
4	11,1	88,9	100,0	5	376.786	5	851	4		
	87.687	80.438	168.125						254.489	806
	3.145	8.954	12.099						33.825	38
	5.471	16.846	22.317						38.799	4
	—	15.798	15.798						26.548	1
	—	13.249	13.249						23.125	2
	96.303	135.285	231.588							
	41,6	58,4	100,0							

DATI 1974 DEI PRINCIPALI GRUPPI

IMPRESSE ASSICURATRICI	Premi e accessori			Graduatoria	Capitale e riserve patrimoniali (milioni di lire)
	Ramo vita (milioni di lire)	Ramo danni	Totale		
REALE MUTUA DI ASSICURAZIONI	10.998	53.698	64.696		8.938
S.A.R.A. - ASSICURAZ. RISCHI AUTOMOBILISTICI	—	36.545	36.545		3.491
REALE RIASSICURAZIONI	1.647	17.210	18.857		1.304
ISTITUTO ITALIANO DI PREVIDENZA	1.539	9.980	11.519		1.273
ITALIANA INCENDIO E RISCHI DIVERSI	—	8.420	8.420		958
TOTALE GRUPPO REALE MUTUA ASSICUR. (E)	14.184	125.853	140.037	6	15.964
%	10,1	89,9	100,0		
LA FONDIARIA INCENDIO	—	62.715	62.715		4.129
LA PREVIDENTE	3.113	19.908	23.021		5.749
LA FONDIARIA VITA	16.092	1.805	17.897		9.007
TOTALE GRUPPO LA FONDIARIA (F)	19.205	84.428	103.633	7	18.885
%	18,5	81,5	100,0		
COMPAGNIA ASSICURAZIONE MILANO	13.762	49.527	63.289		23.204
MILANO ASSICURAZIONI AUTOVEICOLI	—	27.657	27.657		5.355
TOTALE GRUPPO COMP. ASSICUR. MILANO (G)	13.762	77.184	90.946	8	28.559
%	15,1	84,9	100,0		
COMPAGNIA TIRRENA	6.344	42.591	48.935		4.058
LLOYD INTERNAZIONALE	—	21.728	21.728		1.608
S.I.D.A. - ITALIANA DI ASSICURAZIONI	—	13.327	13.327		1.076
TOTALE GRUPPO COMPAGNIA TIRRENA (H)	6.344	77.646	83.990	9	6.742
%	7,6	92,4	100,0		
AUSONIA ASSICURAZIONI	—	29.767	29.767		4.105
COSIDA ASSICURAZIONI	—	15.865	15.865		2.610
TOTALE GRUPPO AFI CORPORATION ... (I)	—	45.632	45.632	10	6.715
%	—	100,0	100,0		
COMPAGNIA LATINA DI ASSICURAZIONI	—	19.048	19.048		9.481
LATINA RENANA ASSICURAZIONI	—	7.047	7.047		1.580
TOTALE GRUPPO COMPAGNIA LATINA (L)	—	26.095	26.095	11	11.061
%	—	100,0	100,0		

ASSICURATORI ITALIANI

Graduatoria	Riserve danni, tecniche e riporto premi			Graduatoria	Totale rendite (milioni di lire)	Graduatoria	Utile netto (milioni di lire)	Graduatoria
	Ramo vita (milioni di lire)	Ramo danni (milioni di lire)	Totale					
	44.731	56.612	101.343		162.815		100	
	—	58.990	58.990		97.763		82	
	4.519	6.149	10.668		31.572		34	
	3.891	9.787	13.678		25.073		30	
	—	6.255	6.255		14.953		—	
8	53.141	137.793	190.934	6	332.176	6	246	10
	27,8	72,2	100,0					
	—	58.217	58.217		124.056		581	
	8.613	23.113	31.726		54.026		223	
	58.705	2.237	60.942		78.030		874	
7	67.318	83.567	150.885	7	256.112	7	1.678	2
	44,6	55,4	100,0					
	44.436	54.087	98.523		161.229		2.075	
	—	27.939	27.939		54.747		-1.045	
5	44.436	82.026	126.462	8	215.976	8	1.030	3
	35,1	64,9	100,0					
	12.991	50.925	63.916		112.425		296	
	—	28.240	28.240		48.692		126	
	—	17.741	17.741		30.577		66	
10	12.991	96.906	109.897	9	191.694	9	488	7
	11,8	88,2	100,0					
	—	28.052	28.052		57.372		479	
	—	17.163	17.163		31.036		281	
11	—	45.215	45.215	10	88.408	10	760	5
	—	100,0	100,0					
	—	1) 1.906	1) 1.906		44.403		253	
	—	27.979	27.979		12.551		25	
9	—	29.885	29.885	11	56.954	11	278	8
	—	100,0	100,0					

NOTA [1) Al netto di L. 22.409 milioni conferiti alla società Latina Renana di Assicurazioni, dopo essere state incrementate di L. 3.148 milioni nell'esercizio.]

