



高度な想像力と機動力を発揮し「楽しさの創造」を追求。
いつの時代も変わらぬもの。それは本物の「感動」と「喜び」

常に時代の求めるヒーロー・ヒロインを生みだし続けるトムス・エンタテインメント。

国境や世代を超えて、より多くの「感動」と「喜び」の創造を使命とし、

「楽しさ」が生み出すたくさんのすてきな笑顔に出会いたい。

トムス・エンタテインメントの貴重な資産。

それは世代を超えて愛される多くのアニメーション作品です。

劇画のアニメーション化からスタートして、「巨人の星」「あしたのジョー2」から「ルパン三世」「それいけ!アンパンマン」「名探偵コナン」等々、世代を超えて愛され続けるキャラクターを生み出したことを誇りに、さらに、時代が求める新しいヒーロー・ヒロインを創造し続けることが当社の使命と考えています。



アニメーション事業を通じて、楽しさと感動を世界へ

トムス・エンタテインメントは、アニメーション事業を通じて、世代を超え、数多くの感動と楽しさ、そして笑顔を提供してきました。その価値は、今や日本国内にとどまらず、世界各国で高い評価を受けております。

これからも新たな作品を作り続けるとともに、保有する多彩なアニメーション資産を活用し、商品化権展開、デジタルコンテンツの配信、新規メディアへの対応など、幅広い事業を国内外で展開し、未来へ向けて挑戦を続けていきます。

TV SERIES



ぞれいけ!
アンパンマン

©やなせたかし/フレーベル館・TMS・NTV



LUPIN the Third
峰不二子という女

原作：モンキー・パンチ ©TMS
©モンキー・パンチ/TMS・NTV

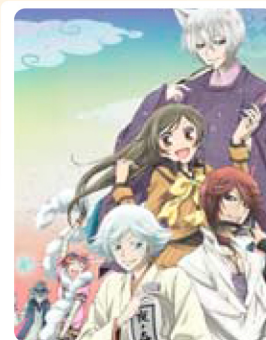

神様
はじめました

©鈴木ジュリエッタ/白泉社・神様はじめました制作委員会

OVA



DETECTIVE CONAN
名探偵コナン

©青山剛昌/小学館・読売テレビ・TMS1996



SABER
セイバー
リブレット

©ヴァンガードプロジェクト/テレビ東京

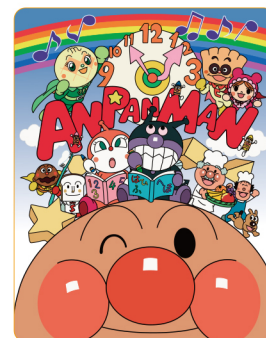

アンパンマンと
はじめよう!

©アンパンマンとはじめよう!プロジェクト
©やなせたかし/フレーベル館・TMS・NTV



アニメーション制作事業

MOVIE

トムス・エンタテインメントは、世界に誇る日本のアニメーション技術とともに、感動と笑いに満ちた数多くの作品を国内外に広くプロデュースしています。

デジタル制作システムの導入、フルCG制作への環境整備、新しい映像表現の探求など、新規メディアに対応した質の高いコンテンツを提供いたします。



©やなせたかし/フリーベル館・TMS・NTV
©やなせたかし/アンパンマン製作委員会2012



©2012 青山剛昌/名探偵コナン製作委員会

Release Title List

TVシリーズ

- 1960年
 - ビッグX
 - オバケのQ太郎
 - バーマン
 - 巨人の星
 - 怪物くん
 - ウメ星デンカ
 - 六法よぶれくん
 - ムミン
 - アタックNo.1
- 1970年
 - 珍家ムチャ兵衛
 - 新・オバケのQ太郎
 - 天才バカボン
 - ルパン三世
 - 赤胴鈴之助
 - ど根性ガエル
 - ジャングル黒べえ
 - 荒野の少年イサム
 - 空手バカ一代
 - エースをねらえ!
 - 侍ジャイアンツ
 - 柔道讃歌
 - はじめて人間キョートルズ
 - ガンバの冒険
 - 元相天オバカボン
 - 花の係長
 - 新・巨人の星
 - 家なき子
 - 新・ルパン三世
 - 玉島
 - 新・エースをねらえ!
 - 新・巨人の星II
 - ベルサイユのばら
- 1980年
 - ムーの白鯨
 - 鉄人28号
 - あしたのジョー2
 - おはようスパンク
 - 新・ど根性ガエル
 - 六神合体ゴッドマーズ
 - ジャリン子チエ
 - とんでモン・ペ
 - 忍者マン平
 - スペースコブラ
 - レディジョーシ!
 - 超時空世紀オースガ
 - キャッツ・アイ
 - ルパン三世PART III
 - ゴッド・マジンガー
 - キャッツ・アイ(続)
 - おねがい!!サミアどん
 - ロボタン
 - Bugってハニー
 - それいけ!アンパンマン
- 1990年
 - おちまひなごころけア学院物語
 - 緊急発進セイバーキッズ
 - チエちゃん奮戦記 ジャリン子チエ
 - わたしとわたし一ひたりのロボット
 - 超電動ロボ鉄人28号FX
 - フランダースの犬-ぼくらのトラジャック-
 - レッドバロン
 - 魔法騎士レイアース
 - パーチャファイター
 - 怪盗セイント・テール

- 2000年
 - とっこ八ム太郎
 - 真・女神転生 デビチル
 - プロジェクトアームズ
 - パタパタ飛行船
 - 天使な小生意気
 - 巨人の星「花形篇」
 - ソニックX
 - 人間交差点
 - 高橋留美子劇場 人魚の森
 - 高橋留美子劇場 人魚の森
 - 巷説百物語
 - ポポロクロイス
 - 愛してるぜ★ペイペ
 - モンキー・パンチ漫画活動大写真
 - BUZZER BEATER
 - ギャラリフエイク
 - とっこ八ム太郎 は〜い
 - ガラスの仮面
 - 甲虫王者ムシキング
 - 雪の女王
 - 格闘美神 武龍
 - エンジェルハート
 - 格闘美神 武龍 REBIRTH
 - D.Gray-man
 - ぶるんっ!しずくちゃん
 - 史上最強の弟子 ケンイチ
 - 巨人の星 特別篇 父 一徹
 - 風の少女 エミリー
 - 爆丸バトルブローラーズ
 - ぶるんっ!しずくちゃん あはっ☆
 - まめうしくん
 - 全カウザキ
 - のらみみ
 - イタズラなKiss
 - テレビ少女蘭
 - スケアクロウマン
 - のらみみ2
 - ライブオンカードライバー翔
 - クフー!まめゴマ!!
 - エグザムライ 戦国
 - 源氏物語千年紀 Genji
 - ロースクエール キューピー
- 2010年
 - ひめチェン!おとぎちっくアイドル リルぷりっ
 - 爆丸バトルブローラーズ ニューヴェストロイア
 - カードファイター!!ヴァンガード
 - 爆丸バトルブローラーズ ガンダリアンインベーターズ
 - 戦国乙女〜桃色パラドックス〜
 - BRAVE10
 - ZETMAN
 - LUPIN the Third 峰不二子という女
 - 神様はじめました

劇場シリーズ

- 1960年
 - 巨人の星 血ぞめ決勝戦
- 1970年
 - 巨人の星 行け行け飛雄馬
 - 巨人の星 大リーグボール
 - アタックNo.1 富士見学園の新星
 - 巨人の星 宿命の対決
 - アタックNo.1 涙の回転レシーブ
 - アタックNo.1 涙の世界選手権
 - アタックNo.1 涙の不死鳥
 - パンダ・コパンダ
 - パンダ・コパンダ 雨ふりサーカスの巻
 - 新・巨人の星
 - ルパン三世 ルパン対複製人間
 - エースをねらえ!
 - がんばれ!!タブチくん!!
 - ルパン三世 カリオストロの城
- 1980年
 - 家なき子
 - がんばれ!!タブチくん!! 第2弾激闘ペナントレース
 - まことちゃん
 - がんばれ!!タブチくん!! あゝツッパリ人生
 - ジャリン子チエ
 - あしたのジョー2
 - マンガタイ太閤記
 - おはようスパンク
 - 新・ど根性ガエル
 - ど根性夢枕
 - スペースアドベンチャー コブラ
 - 巨人の星
 - 六神合体ゴッドマーズ
 - コロボ13
 - 名探偵ホームズ 青い紅玉の巻/海底の財宝の巻
 - ルパン三世 バビロンの黄金伝説
 - 冒険者たち ガンバと7匹のなかま
 - 名探偵ホームズ ミセス・ハドソン!異事件の巻/ドバー-海賊の空中戦の巻
 - Bugってハニー メガロム少女舞4622
 - 宝島
 - AKIRA
 - ベルサイユのばら-生命あるかぎり愛して-
 - それいけ!アンパンマン キラキラ星の涙
- 1990年
 - おじさん改造講座
 - それいけ!アンパンマン バイクマンの逆襲
 - おむすびまん
 - それいけ!アンパンマン とべとべ!ちびごん
 - ドキンちゃんのドキドキカレンダー
 - ガンバとカワウソンの冒険
 - それいけ!アンパンマン つみき城のひみつ
 - アンパンマンとゆかいな仲間たち
 - それいけ!アンパンマン 恐竜ノッシーの大冒険
 - かいけつゾロリ まほう使いのでし/大かいそくのためからさがし
 - それいけ!アンパンマン リリカル★マジカルまほうの学校
 - それいけ!アンパンマン モロバノとあぢやんまん/こむぎまんとお祭りロボット
 - ルパン三世 くだばれ!!ストラダムス
 - それいけ!アンパンマン ゆうれい船をやっつけろ!!
 - それいけ!アンパンマン アニパンマンとハッピーおたんじょう日
 - ルパン三世 DEAD OR ALIVE
 - それいけ!アンパンマン 空とぶ絵本とガラスのくつ
 - それいけ!アンパンマン ばいきんまんと3ばいパンチ
 - 名探偵コナン 時計じかけの摩天楼
 - それいけ!アンパンマン 虹のピラミッド
 - それいけ!アンパンマン カラーパンマンとまほうの力で/しょんぼんまんときせきばんまん
 - 名探偵コナン 十四番目の標的
 - それいけ!アンパンマン てのひらを太陽に
 - それいけ!アンパンマン クルムパンダとおかしな国

- 2000年
 - それいけ!アンパンマン おむすびまんとおぼけやしき
 - それいけ!アンパンマン 勇気の花がひらくとき
 - それいけ!アンパンマン おむすびまんと夏まつり
 - それいけ!アンパンマン やきそばパンマンとバイク西部劇
 - 名探偵コナン 世紀末の魔術師
- 2000年
 - 名探偵コナン 瞳の中の暗殺者
 - それいけ!アンパンマン 人魚姫のなみだ
 - それいけ!アンパンマン やきそばパンマンとブラックサボテンマン
 - 名探偵コナン 天国へのカウントダウン
 - それいけ!アンパンマン コミラの星
 - それいけ!アンパンマン 快傑ナガネギマンとやきそばパンマン
 - とっこ八ム太郎 ハムハムランド大冒険
 - 名探偵コナン ベイカー街の亡霊
 - それいけ!アンパンマン ロールとローラ うきうき城のひみつ
 - それいけ!アンパンマン 鉄火のマキちゃんとスーパーボールかまめしどん
 - とっこ八ム太郎 ハムハムランド-ジャイロのプリンセス
 - 名探偵コナン 迷宮の十字路
 - それいけ!アンパンマン ルビーの願い
 - それいけ!アンパンマン 快傑ナガネギマンとドレミ姫
 - とっこ八ム太郎 ハムハムグランプリン オーロラ谷の奇跡
 - 名探偵コナン 銀翼の奇術師
 - それいけ!アンパンマン 夢猫の国ニャニヤイ
 - それいけ!アンパンマン つきことしらたま〜ときめきダンス
 - とっこ八ム太郎 ハム太郎とふしぎのお二の絵本塔
 - 名探偵コナン 水平線上の陰謀
 - それいけ!アンパンマン ハビの大冒険
 - それいけ!アンパンマン くるゆき姫とモチモチばいきんまん
 - 名探偵コナン コナンVSキッド SHARK & JEWEL
 - 甲虫王者ムシキング グレイテストチャンピオンへの道
 - 真救世主伝説 北斗の拳 ラオウ伝 殉愛の章
 - 名探偵コナン 探偵たちの鎮魂歌
 - それいけ!アンパンマン いのちの星のドーリィ
 - それいけ!アンパンマン コキンちゃんとおおいなみだ
 - オンチャレ魔法♥ラブandベリー じゃあせのまほう
 - 甲虫王者ムシキング スーパーバトルムビー-一編の改造甲虫〜
 - アルゼンチンパピア
 - 真救世主伝説 北斗の拳 ラオウ伝 激闘の章
 - 名探偵コナン 緋星の棺
 - それいけ!アンパンマン シャボン玉のプリン
 - それいけ!アンパンマン ホラーマンとホラ・ホラコ
 - 名探偵コナン 戦慄の楽譜
 - それいけ!アンパンマン 妖精リンリンのひみつ
 - それいけ!アンパンマン ヒヤヒヤハリよばいばいばいきんまん
 - 真救世主伝説 北斗の拳 ZERO ケンシロウ伝
 - 名探偵コナン 漆黒の追跡者
 - それいけ!アンパンマン だんだんたとふたごの星
 - それいけ!アンパンマン ばいきんまんVSバイクマン!?
 - E.YAZAWA ROCK
- 2010年
 - 名探偵コナン 天空の難破船
 - それいけ!アンパンマン ブラックノーズと魔法の歌
 - それいけ!アンパンマン はしれ!わくわくアンパンマンランブル
 - おまえうまそうだな
 - 名探偵コナン 沈黙の15分
 - それいけ!アンパンマン すくえ!コロリンと奇跡の星
 - それいけ!アンパンマン うたて てあそび アンパンマンとものたから
 - 名探偵コナン 11人目のストライカー
 - それいけ!アンパンマン よみがえれバナナ島
 - それいけ!アンパンマン リズムで てあそび アンパンマンとふしぎなワラワ
 - 伏 鉄狼獣の捕物帳

国内ライセンス事業

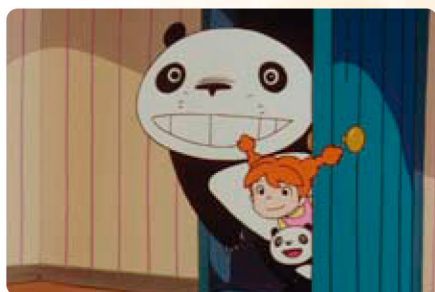

©TMS

国内ライセンス事業は、保有する多彩なアニメーションコンテンツの地上波・衛星波の放送販売、そのキャラクターを使った商品化権展開およびビデオグラムライセンスを行っております。アニメーション制作事業と並び、トムスの事業の大きな柱として、更なる拡大を目指していきます。

海外ライセンス事業

海外のライセンス事業は、多チャンネル放送が進み、日本のアニメーションの需要が高まっております。欧州及びアジアに加え、北米を重点市場に位置づけグローバルな視点で作品を企画・制作し、BRICs市場も視野に入れながら世界各国においてライセンス事業を展開してまいります。

TOKYO OFFICE

3-31-1 Nakano, Nakano-ku
Tokyo 164-0001, JAPAN
Phone : 81-3-6382-6140
F A X : 81-3-6382-6147

LOS ANGELES OFFICE

15760 Ventura Blvd., Suite 806,
Encino, CA 91436 U.S.A.
Phone : 1-818-905-8881
F A X : 1-818-905-0815

PARIS OFFICE

28 rue Godefroy Cavaignac,
75011 Paris, FRANCE
Phone : 33-1-4379-7042
F A X : 33-1-4379-7064



LUPIN THE 3rd

©Monkey Punch/TMS・NTV



Spellbunny! Magical Princess
Lil'Pri

©SSJ/LilPri-Project・TV TOKYO



©PROJECT VANGUARD
ヴァンガード
プロジェクトヴァンガード

©Project Vanguard



Detective
CONAN

©Gosho Aoyama/Shogakukan・YTV・TMS



BAKUGAN
20

©SEGA TOYS / SPIN MASTER / BAKUGAN 4 PROJECT



ネットワークサービス事業

テレビのデジタル化やスマートフォン、タブレットの登場でますます拡大が予想されるインターネットビジネス市場。
トムスが手掛けた多くの作品、キャラクターのコンテンツ利用を推進し、お客様との接点となる新たな市場の開拓にチャレンジして参ります。



動画配信事業・ライセンス事業



ムービースクエア
http://moviesquare.jp/

■サービス概要
名作から最新アニメまで幅広く取り扱っている動画配信サービスです。マルチデバイス対応により、様々なシーンでご利用頂けます。

＜利用料金＞
・会員登録無料
・月額プラン525円(税込)
追加ポイント購入315円～



＜対応デバイス＞



TMSアニメ作品の本編動画 配信許諾
お問い合わせ 03-5332-8039

ちびアニ http://chibiani.jp/



■サービス概要
子ども・ファミリー向けの月額見放題・動画配信サービス。厳選された人気アニメがお子様ひとりでも簡単・安全に視聴できます。

＜利用料金＞
月額315円(税込)

＜対応デバイス＞



アニ見ル http://animiru.jp/



■サービス概要
TMSの名作アニメを中心としたムービー配信サイト。

＜配信内容＞
・1話まるごと配信
・着ムービー
・デコモ
・FLASH待受 他



共同事業・アプリサービス事業



ルパン三世 決戦！カードバトル

■サービス概要
ソーシャルゲーム
／初期プレイ無料・アイテム課金
／プラットフォーム mobage他

＜対応デバイス＞



ForGroove(株)との共同事業

アンパンマンデジタルLLP



■サービス概要
フレーベル館、日本テレビ放送網株式会社と共に設立。携帯やパソコン、スマートフォン公式サイトを中心に満足度の高いサービスおよびデジタル商品を提供いたします。

＜利用料金＞
無料～

＜対応デバイス＞



キャラキャラスクエア



■サービス概要
TMSが保有または他社の様々なアニメーション・キャラクターを使った総合デジタルコンテンツサイト。

＜配信内容＞
・きせかえ
・ライブ壁紙
・ウィジェット
・マチキャラ 他

＜利用料金＞
月額315円(税込)～

＜対応デバイス＞



声優+plus



■サービス概要
人気声優と会話ができる!? Android、iOS対応のスマートフォン専用アプリ。

＜利用料金＞
基本利用無料
・チケット料金
iOS版350円～
Android版300円～

＜対応デバイス＞



SNS事業・公式サイト事業



ルパン三世NETWORK

■サービス概要
放送・出版・DVD/CD・グッズ・デジタルコンテンツなどルパン三世に関するあらゆる情報をあつめた総合サイト。
公式facebook、公式twitter、フィーチャーフォン向け公式サイト「ルパン三世MobileNetwork」とも運動。

＜利用料金＞
無料

＜対応デバイス＞



ベビーコール

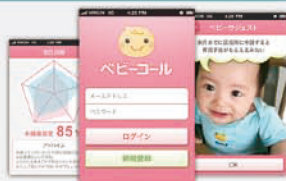

■サービス概要
お住まいの自治体情報等が届く。赤ちゃんから両親に子育ての決めなければならぬことが届く。夫に伝えたい子育てのことが夫に伝わる。夫婦のための 子育てのための アプリ。

＜利用料金＞
無料

＜対応デバイス＞

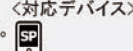

ルパン三世Mobile Network



■サービス概要
フィーチャーフォン用の様々なデジタルコンテンツの販売やルパン三世に関するあらゆる情報をあつめた総合サイト。

＜利用料金＞
月額315円(税込)

＜対応デバイス＞



●「マチキャラ」は株式会社NTTドコモの商標または登録商標です。●QRコードは株式会社デンソーウェーブの登録商標です。●携帯サイトをご利用の際には別途通信料がかかります。●掲載されている記事、イラスト、画像等の無断複製、複製、転載を禁じます。

©イタダケインメディアファクトリー・全カウサギ製作委員会 ©宮西達也/ボブラ社・おまえるまそうだ製作委員会 ©SAN-X/クプー・11まのこま!製作委員会 ©クワア/しずくやプロダクション・テレビ東京 ©TMS ©やなせたかし/フレーベル館・TMS・NTV ©アンパンマンデジタルLLP ©青山剛昌/小学館・読売テレビ・TMS 1996 原作 モンキー・パンチ ©TMS ©鈴木ジュリエッタ/白泉社・神橋はじめ/製作委員会 ©星野桂/集英社・テレビ東京・電通・TMS ©山本鈴美香/集英社・TMS ©Index Corporation / TMS



会社沿革

Corporate History

1940	昭和 21 年 10 月	名古屋瑞穂区竹田町に旭一編織(株)を設立			
	昭和 22 年 11 月	商号を(株)旭一と改称			
1950	昭和 32 年 3 月	商号を旭一シャイン工業(株)と改称			
	4 月	名古屋証券取引所に上場			
	昭和 33 年 11 月	本店所在地を名古屋市昭和区滝子通に移転			
1960	昭和 36 年 8 月	シャインミンク(株)を北海道札幌市郊外に設立 ミンクの飼育を開始			
	10 月	名古屋証券取引所市場第二部に移行			
	昭和 37 年 10 月	毛皮部門を新設			
1970	昭和 49 年 5 月	本店所在地を名古屋市西区笹塚町に移転			
1980	昭和 55 年 11 月	本店所在地を名古屋市中区錦三丁目に移転			
1990	平成 3 年 7 月	商号を(株)キョクイチと改称			
	11 月	アミューズメント店舗 AG スクエア 1 号店オープン			
	平成 4 年 8 月	(株)セガ・エンタープライゼス [現社名(株)セガ]と資本業務提携			
	平成 6 年 10 月	本店所在地を名古屋市中区栄三丁目に移転			
1995	平成 7 年 11 月	(株)東京ムービー新社と合併 東京ムービー事業本部を新設			
	平成 8 年 1 月	東京ムービー事業本部 ロサンゼルススタジオを開設	2000		
	平成 11 年 3 月	ニット事業部を閉鎖しニット事業より撤退			
	平成 12 年 1 月	商号を(株)トムス・エンタテインメントと改称			
	平成 13 年 2 月	東京ムービー事業本部 パリ オフィスを開設			
	10 月	東京都中野区に東京ムービー事業本部 A 館(本館)竣工			
	平成 15 年 3 月	子会社へ移管した毛皮事業部を閉鎖し アパレル事業より完全撤退			
	平成 17 年 2 月	本店所在地を名古屋市中区栄四丁目に移転	2005		
	10 月	セガサミーホールディングス(株)が親会社となる			
	平成 18 年 7 月	本店所在地を東京都新宿区西新宿三丁目に移転			
	平成 19 年 2 月	東京都中野区に東京ムービー事業本部 D 館竣工			
	平成 20 年 10 月	アミューズメント事業を分社化し 株式会社 AG スクエアとして事業開始			
	平成 22 年 2 月	本店所在地を東京都新宿区西新宿七丁目に移転	2010		
	11 月	名古屋証券取引所市場第二部より上場廃止			
	12 月	セガサミーホールディングス(株)の完全子会社となる			
	平成 24 年 4 月	株式会社 AG スクエアの全株式を株式会社セガへ譲渡			
	平成 24 年 11 月	本店所在地を東京都中野区中野三丁目に移転			

組織図

Organization Chart

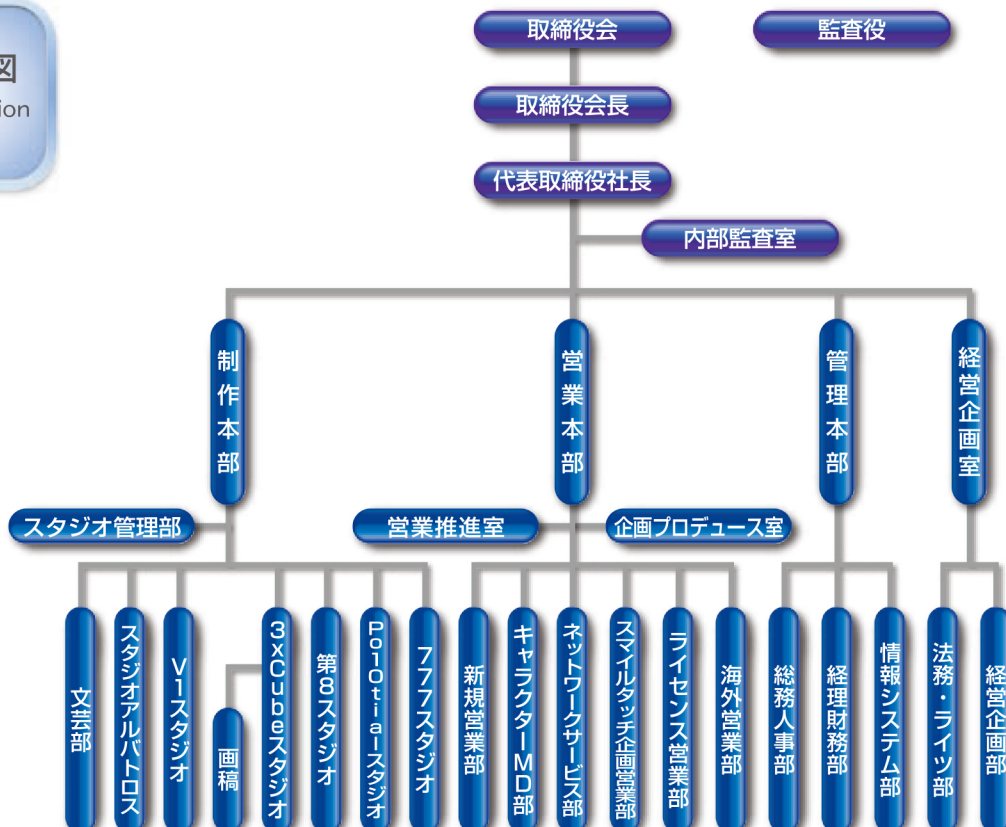

(平成 24 年 5 月 1 日現在)



会社概要

Corporate
Information

■ 取締役会長	里見 治	■ 取締役	竹崎 忠	■ 執行役員	岡山 仁
■ 代表取締役社長	岡村 秀樹	■ 常勤監査役	石井 正	■ 執行役員	三宅 澄二
■ 常務取締役	山田 克博	■ 監査役	平川 壽男	■ 執行役員	久保 雄輔
■ 常務取締役	鶴谷 誠	■ 執行役員	吉田 力雄	■ 執行役員	鶴木 洋介
■ 取締役	尾崎 穂通	■ 執行役員	加藤 良太	■ 執行役員	浄園 祐

■ 設立	昭和 21 年 10 月
■ 資本金	88 億 1686 万円
■ 従業員数	166 名(平成 24 年 6 月末現在)

■ 事業内容	アニメーション作品の企画・制作・販売・配給および輸出
--------	----------------------------

■ 事業所	<ul style="list-style-type: none"> ● 本社 <ul style="list-style-type: none"> 〒164-0001 東京都中野区中野 3 丁目 31 番 1 号 管理本部 TEL : 03-6382-6140(代表) FAX : 03-6382-6147 営業本部 TEL : 03-6382-7059 FAX : 03-6382-7233 ● 制作本部 制作スタジオ <ul style="list-style-type: none"> 〒164-0002 東京都中野区上高田 5 丁目 39 番 1 号 TEL : 03-3319-1131 FAX : 03-3319-1140
-------	---

■ 親会社	セガサミーホールディングス株式会社
-------	-------------------

■ 主な子会社	株式会社テレコム・アニメーションフィルム 株式会社トムス・フォト 株式会社トムス・ミュージック 株式会社トクシス TMS ENTERTAINMENT USA,INC.
---------	---

■ 取引銀行	三井住友銀行／三菱東京 UFJ 銀行／みずほ銀行／愛知銀行
--------	-------------------------------

■ 主な取引先	株式会社セガ	読売テレビ放送株式会社	株式会社小学館
	株式会社セガトイズ	株式会社テレビ東京	株式会社バップ
	サミー株式会社	中部日本放送株式会社	株式会社バンダイ
	東宝株式会社	株式会社電通	バンダイビジュアル株式会社
	日本テレビ放送網株式会社	株式会社講談社	株式会社フレーベル館

■ ホームページ	会社情報	http://www.tms-e.co.jp/
	アニメ情報	http://www.tms-e.com/
	English	http://www.tms-e.com/english/



本 社



〒164-0001

東京都中野区中野 3 丁目 31 番 1 号

管理本部

TEL : 03-6382-6140 (代表)

FAX : 03-6382-6147

営業本部

TEL : 03-6382-7059

FAX : 03-6382-7233

●JR 線「中野駅」南口より、徒歩 5 分

制 作 スタジオ



〒164-0002 東京都中野区上高田 5 丁目 39 番 1 号 TEL : 03-3319-1131 (代表) FAX : 03-3319-1140

●西武新宿線「新井薬師前駅(高田馬場駅より各駅停車で3つ目)」下車、徒歩 3 分

●JR 中央線「中野駅」北口 関東バス 1 番乗り場より「江古田行(バス路線 11、12、41 系統)」に乗車、新井薬師駅下車、徒歩 3 分