



Rapport de la Situation Epidémiologique

Guinée, Epidémie de la Fièvre Hémorragique Ebola

Situation au 22 Septembre 2014 à 18h00

Points saillants:

EQUIPE DE GESTION DES DONNEES
DE SURVEILLANCE ET DE SUIVI DES
CONTACTS, OMS-Guinée



- ❖ Pour la journée du **22 sept 2014**, la situation épidémiologique se présente comme suit:
 - + **25** nouveaux cas confirmés ont été enregistrés sur l'ensemble du pays.
 - + **99** malades dont **79** confirmés et **20** suspects en attente de résultats de laboratoire sont hospitalisés dans les centres de traitement de Conakry et Guéckédou, ainsi que dans le centre de transit de Macenta;
 - + **Situation par localité à ce jour :**
 - ✓ **Guéckédou** : **02** nouveaux cas confirmés ont été enregistrés. Au CTE, 49 malades confirmés dont Guéckédou 05, Macenta 40 cas, Kérouané 02, N'Zérékoré 02 et 02 suspects (01 à Guéckédou et 01 à Macenta).
 - ✓ **Conakry**: **03** nouveaux cas confirmés ont été enregistrés. Au CTE, 29 malades dont 14 confirmés et 15 suspects sont hospitalisés;
 - ✓ **Macenta** : **17** nouveaux cas confirmés enregistrés ;
 - ✓ **N'Zérékoré** : **01** nouveau cas confirmé enregistré;
 - ✓ **Forécariah** : **02** nouveaux cas confirmés enregistrés ;
- NB : Les autres foyers n'ont notifié aucun nouveau cas.
- ❖ Depuis le début de l'épidémie, le cumul des cas est de **854** cas confirmés avec **476** décès confirmés

Il faut noter que la mise à jour de la base des données se poursuit quotidiennement.

NB : Les données sur les nouveaux cas et les nouveaux contacts sont pris en compte dans le calcul du cumul



**Districts sanitaires touchés par la FHV-Ebola,
Guinée, 22 septembre 2014**

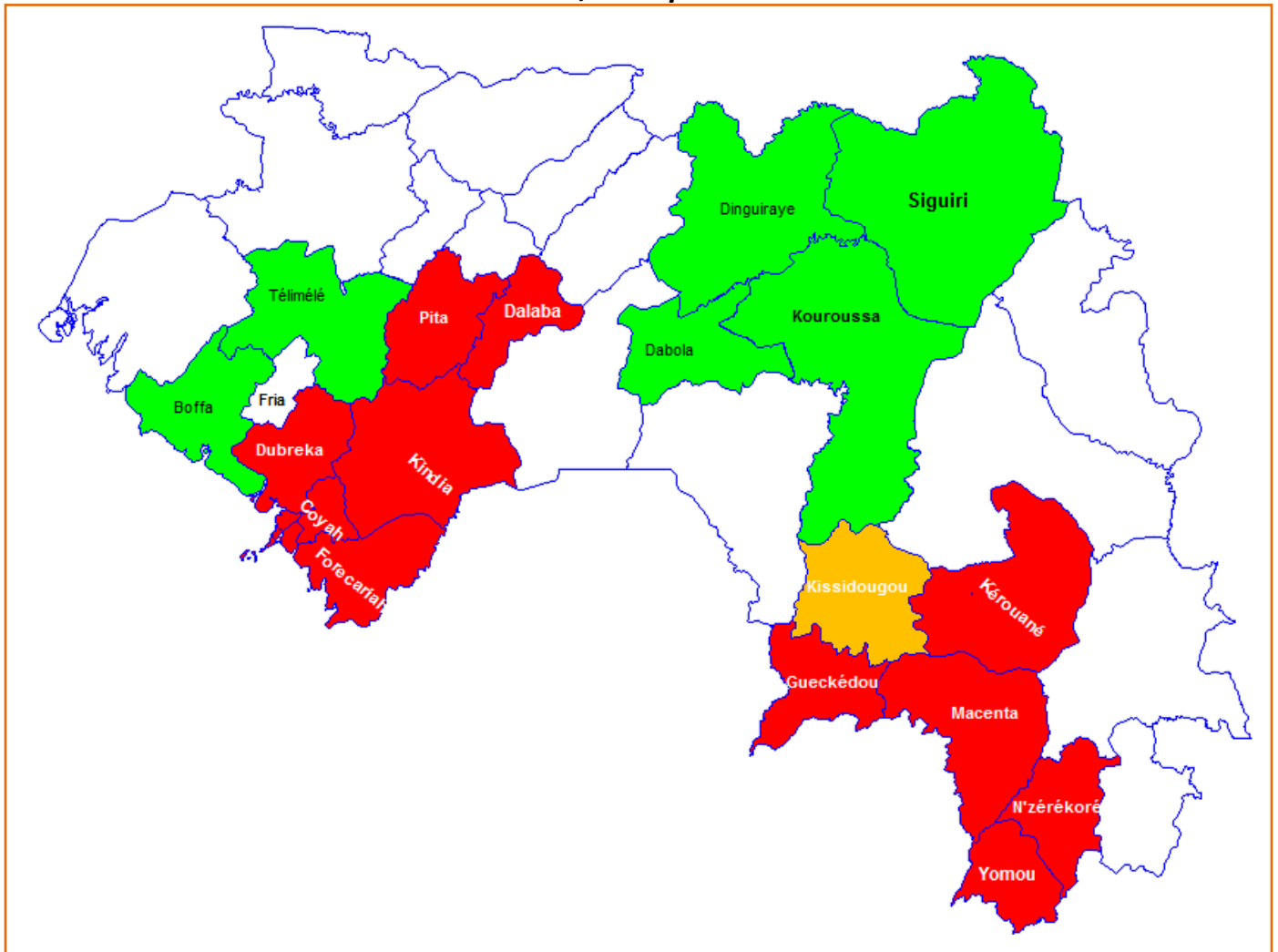

- Foyers calmes** : Boffa, Dabola, Dinguiraye, Kouroussa, Siguiri et Témélé
- Foyers actifs** : Conakry, Forécariah, Gueckédou, Macenta, Pita, Nzérékoré, Dubréka, Yomou, Kérouané, Dalaba et Kindia
- Foyer en alerte**: Kissidougou

Guinée 22/09/2014 18:00

Classification épidémiologique	Nombre	Décédé	Vivant	Statut inconnu
Confirmé	854	476 (55,7 %)	379 (44,4 %)	1 (0,1 %)
Probable	162	162 (100,0 %)	0 (0,0 %) (sur investigation)	0 (0,0 %)
Suspect	32	5 (15,6 %)	27 (84,4 %) (sur investigation)	0 (0,0 %)
Total	1048	643 (61,4 %)	406 (38,7 %)	1 (0,1 %)

Foyers après les 42 jours
 Foyers actifs
 En alerte



Guinée - Epidémie de la Maladie à virus Ebola



Données épidémiologiques, Ebola_Guinée		22/09/2014																			
Description	Totals	Conakry	Gueckedou	Macenta	Dabola	Kissidougou	Dinguiraye	Teimele	Boffa	Kouroussa	Siguiré	Pita	Nzérékoré	Yomou	Dubreka	Forcariah	Kerouane	Coyah	Dalaba	Kindia	
Nouveaux cas enregistrés ce jour*																					
Nouveaux Cas suspects	4	2	1										1								
Nouveaux Cas Probables	0																				
Nouveaux Cas confirmés	25	3	2	17									1			2					
Total des nouveaux cas enregistrés ce jour	29	5	3	17	0	0	0	0	0	0	0	0	2	0	0	2	0	0	0	0	
Cumul des cas																					
Total des Cas suspects	32	14	6	9	0	0	0	0	0	0	0	1	1	0	0	1	0	0	0	0	
Total des Cas Probables	162	8	111	12	3	5	1	3	5	2	0	1	11	0	0	0	0	0	0	0	
Total des Cas confirmés	854	139	241	317	1	3	0	23	19	2	6	6	20	11	21	11	22	9	2	1	
Cumul (des cas confirmés, probables et suspects)	1048	161	358	338	4	8	1	26	24	4	6	8	32	11	21	12	22	9	2	1	
Total des cas suspects classés non-cas	838	299	259	144	3	7	0	18	20	2	9	18	10	4	19	12	9	4	1	0	
Décès																					
Nouveaux décès enregistrés ce jour*	3			3																	
Total des décès suspects	5	2	1	2	0	0	0	0	0	0	0	0	0	0	0	0	0	0	0	0	
Total des décès probables	162	8	111	12	3	5	1	3	5	2	0	1	11	0	0	0	0	0	0	0	
Total des décès confirmés	476	61	183	166	1	2	0	7	11	2	3	2	9	5	7	7	5	5	0	0	
Cumul des decés (suspects, probables et confirmés)	643	71	295	180	4	7	1	10	16	4	3	3	20	5	7	7	5	5	0	0	
Taux de letalité des cas confirmés et probables	61%	44%	82%	53%	100%	88%	100%	38%	67%	100%	50%	38%	63%	45%	33%	58%	23%	56%	0%	0%	
Agents de sante																					
Nouveaux cas confirmés enregistrés parmi les agents de sante	0																				
Cumul des cas confirmés parmi les agents de sante	67	38	9	9	0	0	0	2	0	0	2	0	2	1	3	0	0	1	0	0	
Nouveaux décès enregistrés parmi les agents de sante	0	0	0	0	0	0	0	0	0	0	0	0	0	0	0	0	0	0	0	0	
Cumul des décès parmi les agents de sante	35	18	6	7	0	0	0	1	0	0	0	0	1	1	1	0	0	0	0	0	
Admissions et sorties CTE																					
Nouvelles admissions au CTE ce jour*	17	8	9																		
Nombre total des cas hospitalisés dans le CTE	99	29	51	19	0	0	0	0	0	0	0	0	0	0	0	0	0	0	0	0	
Nombre total des sorties ce jour du CTE	10	1	9	0	0	0	0	0	0	0	0	0	0	0	0	0	0	0	0	0	
Cumul des admissions au CTE	1465	497	895	19	0	0	0	41	0	0	13	0	0	0	0	0	0	0	0	0	
Contacts																					
Nouveaux contacts enregistrés ce jour*	64	26	30										8								
Total des contacts enregistrés du debut a ce jour	10591	2994	3797	1370	69	159	0	259	397	94	141	140	264	56	341	145	215	116	34	0	
Nombre de contacts a suivre ce jour	2362	801	202	831	0	0	0	0	0	0	0	0	84	35	49	84	144	98	34	0	
Nombre de contacts suivis ce jour	2004	756	195	555	0	0	0	0	0	0	0	0	83	30	49	74	144	98	20	0	
Nombre de Contacts sortis du suivi des 21 jours	8132	2193	3595	539	69	159	0	259	397	94	141	140	84	21	292	61	71	17	0	0	
Nombre de contacts perdus de vue pendant le suivi	4	0	0	0	0	0	0	0	0	0	0	0	1	2	0	0	0	1	0	0	
Laboratoire																					
Nombre d'échantillons collectés ce jour	36	13	23	0																	
Nombre d'échantillons en cours de test	0	0	0	0																	
Total des échantillons testés	2665	1079	1586	0																	
Date de confirmation du dernier cas		22/09/2014	22/09/2014	22/09/2014		14/09/2014		10/06/2014	27/06/2014	27/07/2014	30/07/2014	19/09/2014	22/09/2014	7/09/2014	1/09/2014	22/09/2014	11/09/2014	12/09/2014	16/09/2014	20/09/2014	

*les données sur les nouveaux cas et les contacts sont déjà prises en compte dans le cumul.

GUINEE : Cas confirmés, probables et suspects



par date de début de symptômes, 22 septembre 2014

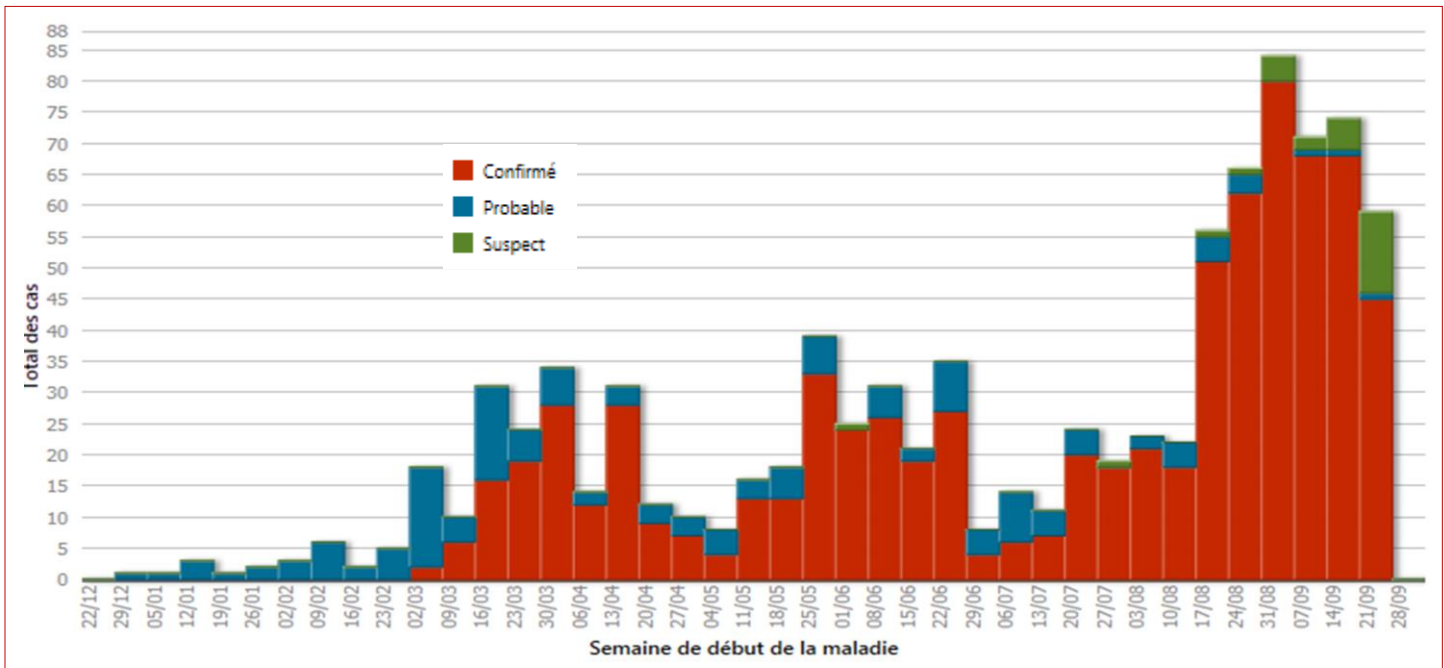

Evolution des cas confirmés et Guéris sortis des CTE par jour de notification, du 23/08 au 22/09/2014

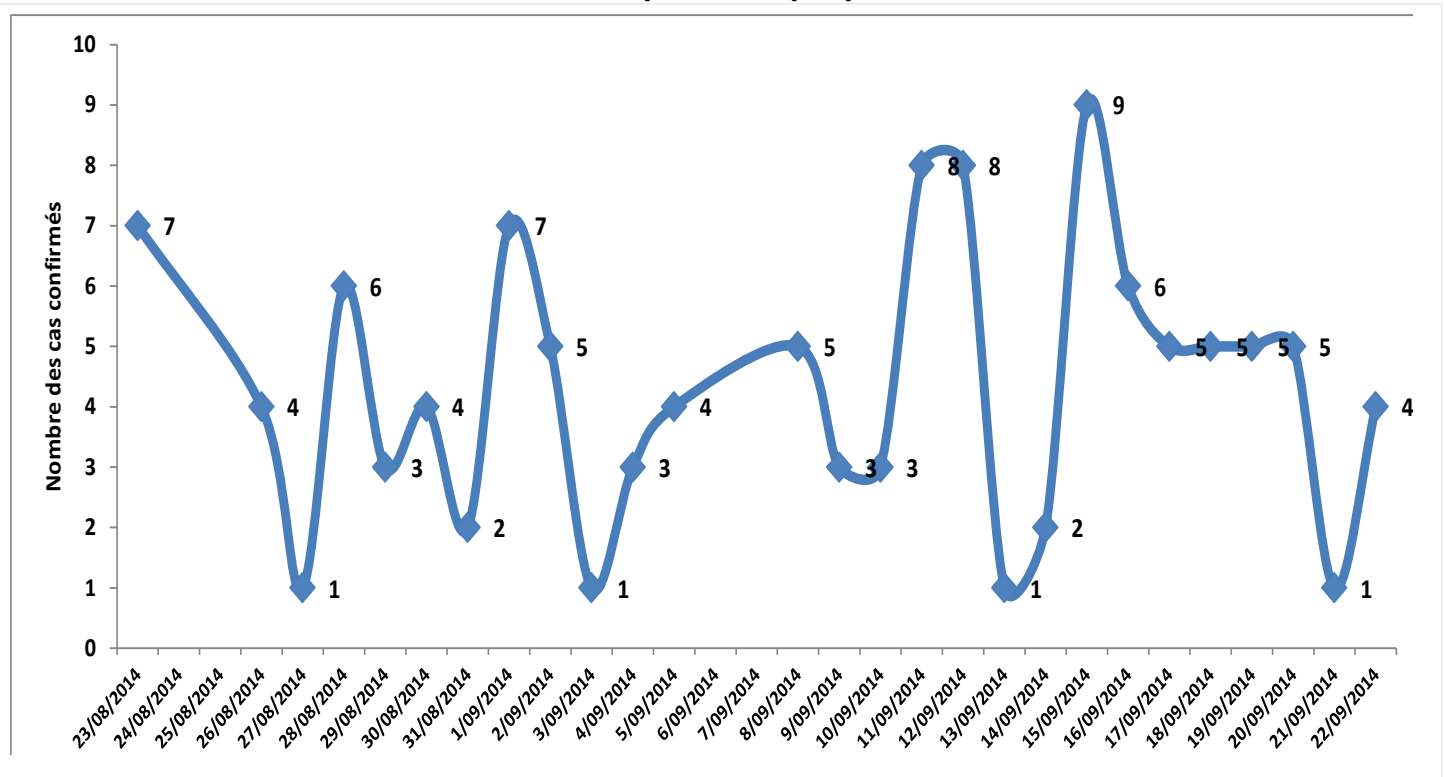

Cas et décès chez les confirmés par mois de notification, 22 Septembre 2014

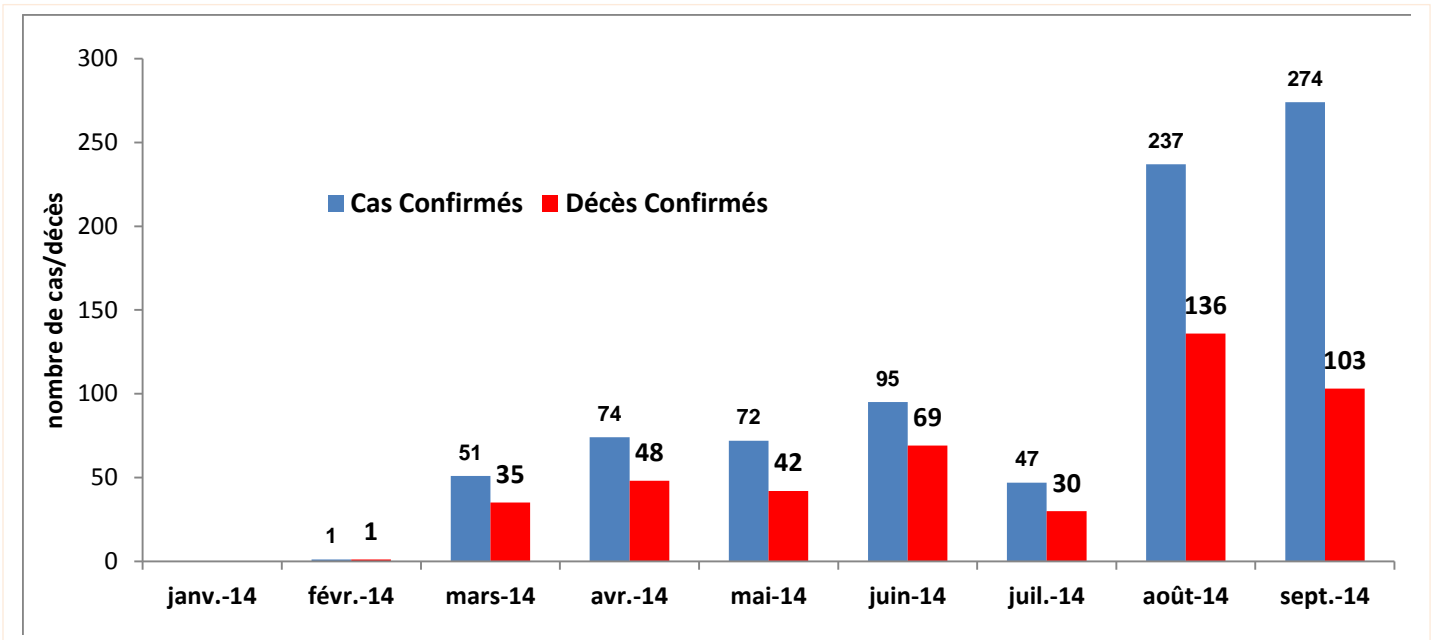

Situation du personnel de santé par préfecture, 22 Septembre 2014

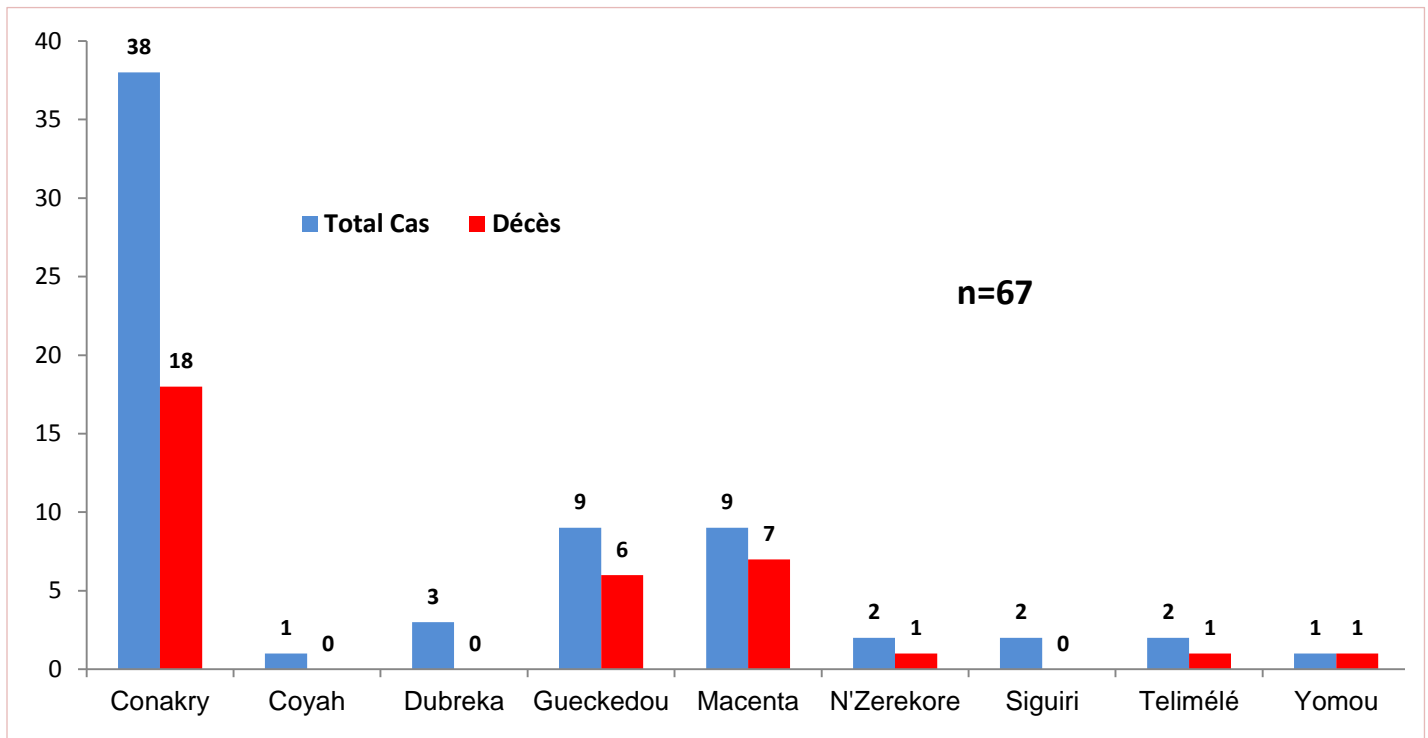

Répartition des cas confirmés, probables et suspects par Sexe et par groupe d'âge, 22/09/2014

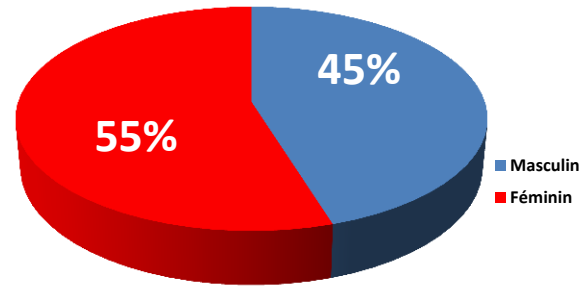
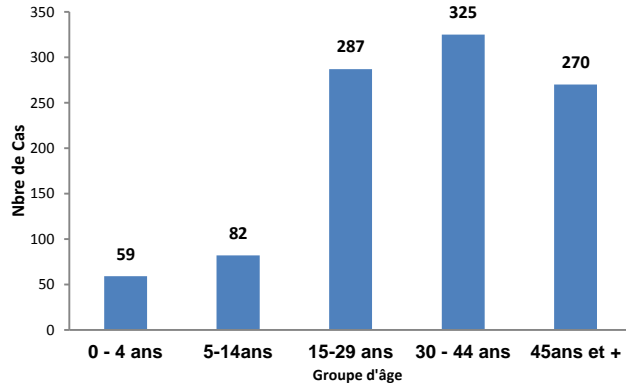

Les sujets de sexe féminins sont les plus touchés soit 55%.

Activités des commissions

1. COORDINATION :

- ✓ Tenue des réunions du comité national de crise;
- ✓ Missions d'appui technique dans les nouveaux foyers de Forécariah et Coyah et pour le foyer de Kérouané la mission de terrain se prépare

2. PRISE EN CHARGE DES CAS, GESTION DES CADAVRES ET CONTRÔLE DE L'INFECTION

a. Prise en charge médicale, Nutritionnelle & psychologique

- ✓ Poursuite de la prise en charge médicale gratuite des patients dans les centres de traitement ;

b. Contrôle de l'infection, hygiène et assainissement :

- ✓ Supervision formative des structures sanitaires pour la prévention et le contrôle de l'infection ;

c. Gestion des cadavres

- ✓ Gestion et enterrement sécurisée des décès enregistrés;

3. COMMUNICATION/MOBILISATION SOCIALE

- ✓ Foyers de réticence dans la sous-préfecture de Palé, Préfecture de Nzérékoré,.
- ✓ Poursuite de la sensibilisation des populations sur l'épidémie dans les foyers actifs;



**Formation des Superviseurs du Suivi
des Contacts ; Appui technique OMS
Septembre 2014**