



AKADEMIET FOR DE SKØNNE KUNSTER

Beretning 2010-2013

Design Puls Ravn

Foto Karsten Juul Hovmand s. 14, 15, 23, 47, 115, 117, Steen Møller Rasmussen s. 113, 114, Mette Gitz-Johansen s. 6-7, 66-67, 72-73, 83-84-85, 98-99, 110-111, 120-121

Tryk Narayana Press
Papir Munken Print 15, Colorit 72

ISBN 0105-9394

AKADEMIRAADETS KONTOR

Kongens Nytorv 1,
2. sal tv. i porten
1050 København K
Telefon 33 74 49 10
info@akademiraadet.dk
www.akademiraadet.dk

Kontortid kl.10-15

SEKRETARIAT

Pernille Kure 33 74 49 10
(perkur@akademiraadet.dk)

Mette Sloth Møller 33 74 49 11
(metslo@akademiraadet.dk)

Anne Marie Nehammer 33 74 49 12
(anmane@akademiraadet.dk)

FORORD

Beretning for perioden 1. juli 2010-31. juni 2013

Akademiet for de Skønne Kunster, hvis virksomhed udøves gennem Akademiraadet, er statens rådgiver i kunstneriske spørgsmål. Akademiet fik sin første fundats i 1754 og er dermed det ældste uafhængige rådgivende organ indenfor kunst og æstetik.

I forlængelse af vedtægtsændringer, der bl.a. betød en struktur-mæssig forandring og et akademi og et råd med en ligeværdig fordeling af arkitekter og billedkunstnere har rådet i beretningsperioden bl.a. taget sig tid til at stille sig selv det spørgsmål – hvad vil vi som Akademiraad? Og hvordan bliver man en vigtig stemme i en samtid hvor referencen til det historiske ikke nødvendigvis er det bedste argument? Den løbende diskussion omkring indkomne sager og aktuelle emner har givet anledning til et ønske om at tydeliggøre hvad Akademiraadet står for gennem en mere offentlig debat og ved at præcisere rådets udsagn gennem det brede perspektiv og eksemplificere i det konkrete og aktuelle. Ved at stille og debattere spørgsmål som eksempelvis: Hvad er de kunstneriske muligheder i de ændrede ressortområder? Skaber vi kultur ved at bygge? Hvor går grænsen – hvad er privat og hvad er offentligt rum? Hvordan sikres en ny eftertænkthed og en større kunstnerisk dybde i det offentlige byggede miljø? Kan der med afsæt i de temporære, tilfældigt opståede byrum og miljøer ansøres nye muligheder for fremtidige kunstneriske kvalitative tiltag af mere permanent karakter? Parallelt var dette spørgsmål omdrejningspunkt for en Kunstnersamfundets dag, der bestod af tre debatoplæg om midlertidige kunst- og arkitekturprojekter i byrummet og et mere performativt indlæg. Diskussionen fører videre men Kunstnersamfundets dag gav Akademiraadet en mulighed for at spille bolden ud for at debattere og italesætte arkitektur-, kunst- og byudvikling med dette specifikke fokus.

Indenfor arkitektur har rådet derudover bl.a. søgt at påvirke de indledende tiltag til en ny arkitekturpolitik for at fremme de kunstneriske aspekter og at kvalificere grundlaget for afholdelsen af arkitektkonkurrencer.

Indenfor billedkunst har rådet bl.a. søgt at påvirke de indledende tiltag til et nyt kunststøttesystem og at gå i dialog med Statens Kunstfond for at fremsætte forslag til en revision af kunstcirkulæret.

Information om Akademiets arbejde og opbygning mm. kan hentes på rådets hjemmeside: www.akademiraadet.dk, og denne bog vil give et indblik i rådets initiativer i beretningsårene.

Beretning om Akademiets virksomhed er tilgængelig for Kunstnersamfundets medlemmer i forbindelse med de valg, Kunstnersamfundet hvert tredje år foretager til Akademiet og Juryen. Denne beretning vil forhåbentlig medvirke til at Kunstnersamfundets medlemmer ønsker at deltage aktivt i Akademiets arbejde. Beretningen udsendes endvidere til de statslige og kommunale myndigheder Akademiet rådgiver. Denne beretning er redigeret af Akademiets præsident i beretningsperioden og akademisekretær Anne Marie Nehammer.

Charlottenborg, september 2013

Mette Gitz-Johansen

Formand for Akademiraadet / præsident for Akademiet

1. april 2010 - 31. marts 2013

INDHOLD

6 AKADEMIET

AKADEMIETS OPGAVER OG OPBYGNING
AKADEMIMØDER
STIFTELSESFESTER

24 MEDALJER

AKADEMIETS MEDALJER

46 LEGATER

LEGATUDELINGER

66 AKADEMIRAADET

EKSTERNE SAGER
INTERNE SAGER
UDPEGELSER & INDSTILLINGER

98 UDVALGET FOR KIRKEKUNST

FORORD
SAGER

110 JURY & KUNSTNERSAMFUNDET

KUNSTNERSAMFUNDETS DAG
MEDLEMMER OPTAGET I KUNSTNERSAMFUNDET

120 FAKTUELLE LISTER

AKADEMIETS MEDLEMMER
ÆRESMEDLEMMER
RÅDSVALGTE MEDLEMMER
AKADEMIRAADETS MEDLEMMER
MEDLEMMER AF UDVALGET FOR KIRKEKUNST
JURYENS MEDLEMMER
STIPENDIE- OG LEGATUDVALGETS MEDLEMMER
LISTE OVER KUNSTNERSAMFUNDETS MEDLEMMER



AKADEMIET

AKADEMIETS OPGAVER & OPBYGNING

Det Kongelige Akademi for De Skønne Kunster (Akademiet) – hvis virksomhed udøves gennem Akademiraadet – virker til kunstens fremme og som statens rådgiver i kunstneriske spørgsmål. Akademiet behandler henvendelser fra statslige myndigheder, og kan på eget initiativ indhente oplysninger fra og fremsætte erklæringer over for statslige myndigheder og institutioner samt over for offentligheden.

Akademiraadet uddeler medaljer og legater, og en del af Akademiets virke og rådgivning sker gennem Akademiraadets Udvalg for Kirkekunst samt gennem de mange personer Akademiraadet udpeger til repræsentantskaber, bestyrelser mv. uden for Akademiet.

Akademiet udgør – sammen med Kunstakademiets Skoler og Danmarks Kunstbibliotek – Det Kongelige Danske Kunstakademi, der fik sin første fundats i 1754.

AKADEMIET Akademiet vedtog i 2010 nye vedtægter, hvorved Akademiets struktur blev ændret, dette er omtalt i den forrige beretning 2007-2010.

Akademiet består af 60 ordinære medlemmer, fordelt på to sektioner (arkitektur og billedkunst) på henholdsvis 30 arkitekter og 30 billedkunstnere, som vælges af Kunstnersamfundet for 6 år ad gangen med overlappende valgperiode. Medlemmerne kan genvælges én gang i fortsættelse af én valgperiode, 12 år i alt. Efter 3 års pause vil valg af et tidligere medlem igen kunne ske. Akademiets præsident (rådets formand) indkalder Akademiet til mindst 1 årligt møde, og medlemmerne modtager referater af Akademiraadets møder.

Akademiet vælger blandt sine medlemmer de 12 medlemmer (6 arkitekter og 6 billedkunstnere) til Akademiraadet.

Akademiraadet består af 12 medlemmer, der vælges af Akademiet for 2 år ad gangen med overlappende valgperiode.

Rådet er sammensat af 2 faggrupper: Arkitektur og billedkunst, bestående af 6 repræsentanter for hver af Akademiets sektioner. Hver faggruppe udpeger en formand for 1 år ad gangen.

Akademiraadet vælger hvert andet år af sin midte og fra hver sin sektion rådets formand og næstformand. Umiddelbart genvalg af formanden kan kun finde sted én gang. Akademiraadets formand og næstformand danner sammen med de 2 faggrupperes formænd forretningsudvalget.

Akademiraadets forretningsudvalg består af 4 medlemmer, formanden og næstformanden for rådet samt de 2 faggrupperes formænd. Forretningsudvalget nedsættes af Akademiraadet for 1 år ad gangen og forbereder de sager, der skal forelægges for rådet. Forretningsudvalgets medlemmer er også bestyrelse for en række legater og valgbestyrelse i forbindelse med valg i Kunstnersamfundet hvert 3. år.

Juryen består af 12 medlemmer, 6 medlemmer vælges af Kunstnersamfundet og 6 af Akademiraadet for 3 år ad gangen, maksimalt for 6 år. Efter 3 års pause vil valg af et tidligere medlem igen kunne ske. Juryen optager medlemmer i Kunstnersamfundet, og i beretningsperioden er der optaget 99 nye medlemmer i Kunstnersamfundet.

Kunstnersamfundet består af ca. 1.350 billedkunstnere og arkitekter. Kunstnersamfundet er valgforsamling for Akademiet og for Juryen.

Udvalget for Kirkekunst består af 10-12 medlemmer, billedkunstnere og arkitekter, der udpeges af Akademiraadet.

Udvalget er rådgiver for Kirkeministeriet, stiftsøvrighederne og andre kirkelige myndigheder i spørgsmål om kunstneriske udsmykninger i og omkring kirker mv. Udvalget har tillige til opgave at føre tilsyn med vedligeholdelsen af en række legatstifters og kunstneres gravsteder. Udvalgets udtalelser i de konkrete sager,

AKADEMIRAADET

JURYEN

KUNSTNER-
SAMFUNDETUDVALGET FOR
KIRKEKUNST

der forelægges fra de kirkelige myndigheder og menighedsråd til udvalgets vurdering, afgives i udvalgets navn og skal ikke godkendes af Akademiraadet.

Akademiets formelle forudsætninger

Kulturministeriets bekendtgørelse nr. 306 af 18. maj 1999 om Det Kongelige Akademi for de Skønne Kunster

Akademiets vedtægter

Medaljereglementet

AKADEMIMØDER

AKADEMIMØDER Akademiets 60 ordinære medlemmer indkaldes til mindst 1 årligt møde om foråret, hvor der vælges medlemmer til Akademiraadet. Møderne indledes normalt med drøftelser i hver af sektionerne. Derefter samles alle Akademiets ordinære medlemmer samt inviterede og fremmødte rådsvalgte- og æresmedlemmer i Kuppelsalen til en orientering fra sektionerne og til en drøftelse af emner af fælles interesse.

Akademiets 60 ordinære medlemmer samt rådsvalgte medlemmer og æresmedlemmer har været indkaldt til 3 møder i beretningsperioden.

Læs referaterne fra møderne 9. marts 2011, 29. februar 2012 og 27. februar 2013, under fanen Akademiet på hjemmesiden.

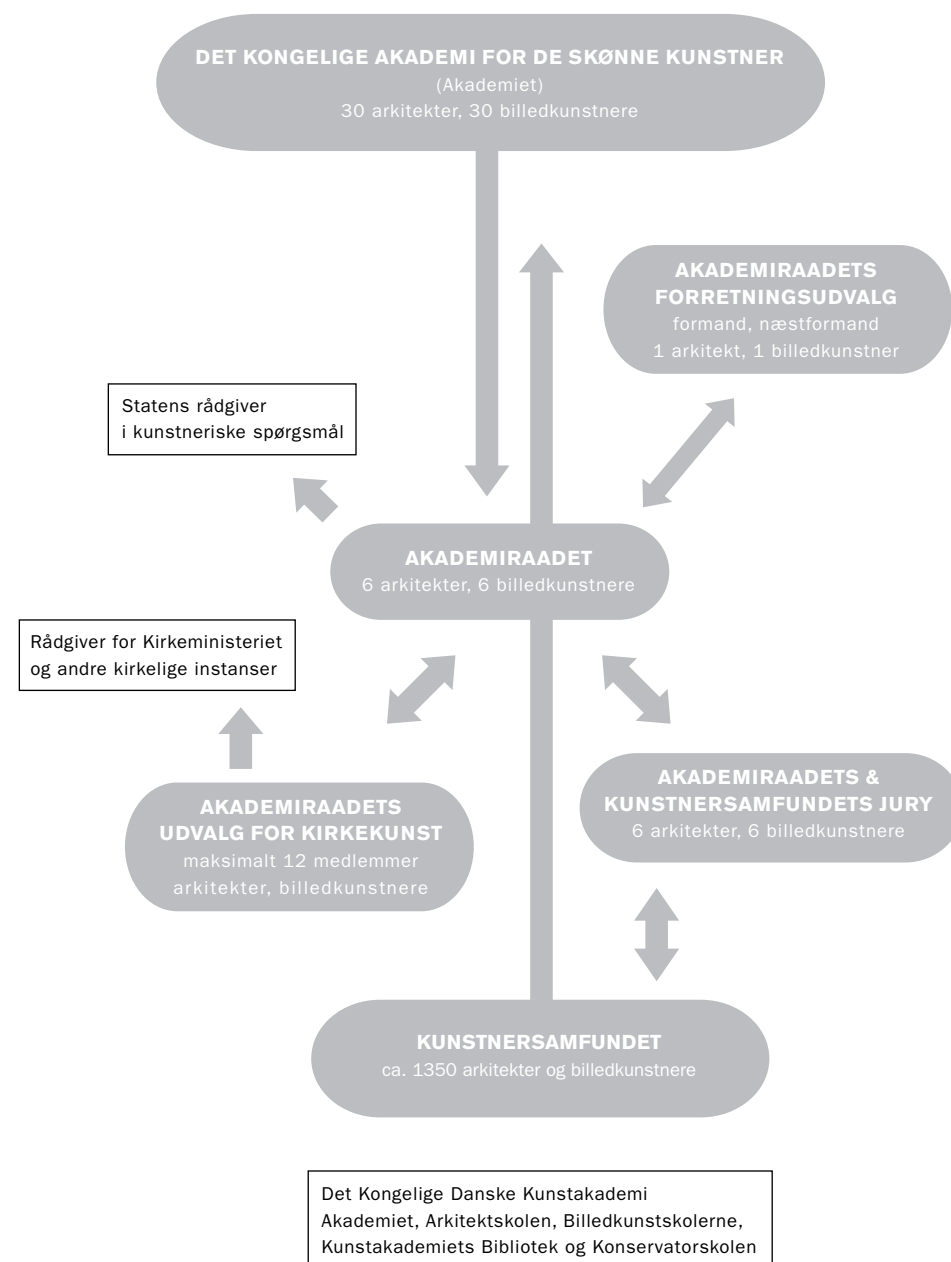

STIFTELSESFESTER

Stiftelsesfesterne afholdes hvert år i marts, og de foregår i Fest-salen samt Kuppelsalen og de tilstødende sale på Charlottenborg. Det er her medaljerne overrækkes og præsidenten holder sin tale – præsidentberetningen og der er festforelæsning, levende musik og festlig mad. I præsidenternes beretninger fortælles om, hvordan det forgangne år er gået, og de mange mennesker, der har arbejdet gratis takkes. Festerne er den årlige begivenhed, hvor man gør status, ser fremad og tilbage og manifesterer sammenhængskraften i Akademiet.

BERETNINGSTALE Præsidenten, Mette Gitz-Johansens, beretningstale ved Akademiets Stiftelsesfest 2013.

Deres Majestæt – Akademiets gæster og kunstnere.

Akademiraadets muligheder for handling og taletid er ofte direkte proportionalt med det fokus, der lægges i den indbyrdes faglige diskussion, i dialogen og samarbejdet med områdets andre aktører og med hvilken kraft og målrettet vokabular udtalelserne fremstår.

Kvaliteten af den kunstneriske og kulturelle sagkundskab, Akademiraadet rummer – de ligestillede faggrupper, billedkunst og arkitektur, og den historiske samhørighed kan give den nødvendige indsigt, refleksion og kontinuitet.

Virkefeltet er klart – at fremme kunsten – som rådgiver for staten – tolket optimalt ved at nytænke i forhold til kontekst – ved at respektere det historiske – ved at fastholde de kvalitative valg og ved at synliggøre kunstens og arkitekturens betingelser, placering, betydning og position i de omgivende rum – det, der bl.a. kaldes det

offentlige rum – og som er de fælles steder, der forandrer sig over tid ved politiske beslutninger og indgreb – ved ændringer af aktiviteter, mønstre og initiativer – ved placering, omplacering og integrering af arkitektur og billedkunst. Forandringer, der påvirker og udløser debat om værdier og prioritering, både i den brede offentlighed og blandt Akademiets medlemmer.

En status som uafhængig af kunstpolitiske og økonomiske interesser kan give en styrke og en frihed til, ”på eget initiativ at indhente oplysninger fra og fremsætte erklæringer over for statslige myndigheder og institutioner, samt over for offentligheden”, som det hedder i Kulturministeriets bekendtgørelse.

Derudover fastholder Akademiraadet et særligt fokus på at sikre et fagligt højt niveau ved udpegelser til de instanser, hvor der er brug for en kunstnerisk kvalitetsvurdering.

I forbindelse med regeringsskiftet og den efterfølgende fusion af styrelser, der samledes under betegnelsen Bygningsstyrelsen – ændredes også vilkårene for Akademiraadets hidtidige procedure omkring udpegelsen af 2 kunstkonsulenter fra hvert sit kunstneriske felt til at vejlede ved udsmykninger.

KUNST-
KONSULENTER
OG KUNST-
CIRKULÆRET

Kunstkonsulenternes rolle, forvaltningen af Kunstcirkulæret og ønsket om helhedsplaner og strategier for integreret kunst, er et udtalt fokusområde for Akademiraadet og en aktuel problematik i forhold til spørgsmål om kvalitet i det byggede miljø, professionelle kunstneres rettigheder og udfoldelsesmuligheder, samt udviklingen af kunst i det offentlige rum i relation til arkitektur.

Kunstcirkulæret foreskriver, at ved større udsmykningsopgaver skal Statens Kunstfond rådgive bygherren. Akademiraadet har derfor valgt at gå i dialog med Statens Kunstfond for at samle kræfterne i en fælles indsats og i et forsøg på at få taletid og mulighed for at fremsætte forslag til en revision af kunstcirkulæret.



Stiftelsesfesten 2013 – præsidentens beretningstale i overværelse af f.h. Hendes Majestæt Dronningen, kulturminister Marianne Jelved, departementschef i Kulturministeriet Karoline Prien Kjeldsen, arkitekt Jan Gehl, billedkunstner Olafur Eliasson, billedkunstner Kirsten Dehlholm m.fl.

Akademiraadet mener bl.a. at: Kunstcirkulæret bør gælde generelt for alt offentligt byggeri – ikke kun statsligt, men også kommunalt og regionalt – og uden deflation af procentsatsen. Der bør være krav om inddragelse af kunstfaglig ekspertise og armslængdeorganer ved udsmykningsopgaver over en vis beløbsstørrelse. Kunstkonsulentordningen i det tidligere UBST – nu BYGST – er et godt og velfungerende eksempel på, hvorledes disse krav kan efterleves, og ordningen bør derfor ikke kun videreføres, men også udbredes.

Ved offentligt privat partnerskab (OPP), hvor en privat bygherre ejer bygningen og staten lejer sig ind, er det vigtigt, at forudsætningerne for udsmykninger er de samme som i de statsejede bygninger. Dvs. at udsmykninger kan være implementerede og integrerede i byggeriet ud fra et stedspecifikt grundlag.

Der bør være krav om, at der afsættes midler til eftersyn og løbende vedligeholdelse af de pågældende udsmykninger.

Særligt bør der også ses på den digitale kunst, der er en stor del af samtidskunsten – den daglige afvikling af digital kunst i statens byggeri er direkte påvirket af en bestemmelse i cirkulæret – den manglende inkludering af driftsomkostninger.

De offentlige udsmykninger, der skabes på baggrund af cirkulæret, bør dokumenteres, registreres og kortlægges, og med jævne mellemrum bør der offentliggøres en beretning om, hvilke værker, der er udført og hvor.

I dag mangler der transparens og dokumentation i forbindelse med den generelle overholdelse af cirkulæret. Det bør der tages hånd om, ligesom informationen om ordningen bør forbedres.

Hvis kunstkonsulentordningen (forhåbentlig) udbredes bør grænsefladerne mellem Statens Kunstfond og Akademiraadet klarlægges, og der skal ikke være tvivl om, at rådet gerne påtager sig opgaven med at udpege kunstkonsulenter til andre og flere relevante offentlige institutioner end BYGST.

ARKITEKT-
KONKURRENCER En Ph.d.-afhandling af arkitekten Flemming Overgård og udtalelser fra formanden for Statens Kunstfond, arkitekten Lars Juel Thiis,

henledte opmærksomheden, gennem i første omgang avisen Information, på den uhensigtsmæssige udvikling i arkitektkonkurrencer, bl.a. baseret på at de mange krav om detaljer i konkurrenceforløbet går ud over kreativiteten og dermed arkitekturen.

Parallelt hermed fulgte Akademiraadet op med en udtalelse, der opfordrede alle aktører til at afprøve konkurrenceformer, der sætter større fokus på det arkitektoniske hovedgreb. Rådet opfordrede samtidig regeringen til at udrede, hvilke konkurrenceformer, der kan sikre den bedst mulige rumlige, stoflige og funktionelle kvalitet for borgerne.

I dag forsøger man, at sikre bygningers kvalitet på flere niveauer, fra krav ved prækvalifikationer, til meget specifikke og detaljerede krav til forslagernes dokumentation. Det er rådets opfattelse, at dette ikke er den mest hensigtsmæssige måde at organisere arkitektkonkurrencer på. Størsteparten af de aktuelle danske konkurrenceformer undervurderer arkitekternes vigtigste kompetencer: At forholde sig til helheder og skabe arkitektur, der på bedste vis forløser sit program og beriger den kontekst, bygningsværker skal indgå i.

Rådet mener endvidere, at gode konkurrenceformer kan stimulere en bedre udvikling både for bygherrers og arkitekters vedkommende, fordi konkurrencerne kan generere mange visioner og ideer ud over det vindende forslag.

Den samlede udtalelse fik en del opmærksomhed og en henvendelse fra Bygningsstyrelsen, der ønskede dialog med rådet i spørgsmålet. Rådet anbefaler mere åbne arkitektkonkurrencer – som evt. kan bestå af 2 faser og hvor det visionære får plads fra start.

Rådets udtalelser, sagsbehandlinger og referater af møder kan ses på hjemmesiden. Udover de allerede nævnte sager har rådet indenfor det seneste års tid bl.a. behandlet: Høringssvar vedr. Livgardens Kaserne, Kongens Have, Enghave Brygge og Københavns havn. Til Kulturministeriet: Visningsvederlag og Kunststøttereformen. Til Naturstyrelsen: Ændring af lov om planlægning mv., Metro-Cityringen

UDTALELSER
OG SAGER

– Nordhavn, Kunsthal Charlottenborg og Billedkunstskolerne, Det visuelle indtryk i regeringens helhedssyn på landskab og natur, Herlev Hospital – Poul Gernes.

KUNST-SAMLINGEN Akademiraadet overtog i 2003 det formelle ejerskab af og ansvar (i forening med Kunstakademiets institutioner) for kunstsamlingen, der rummer ca. 600 værker (malerier, grafik, medaljer mv.). En kunstsamling, der overvejende indeholder dansk kunst fra 1700- og 1800-tallet. Både arbejder af berømte kunstnere som f.eks. Nicolai Abildgaard, Bertel Thorvaldsen, Jens Juel, C.W. Eckersberg og Christen Købke og af mindre kendte kunstnere, som dog alle har været med til at præge dansk kunsthistorie. Kunstværkerne, der er nært knyttet til Akademiets virksomhed og derfor også en grundlæggende kilde til dets historie, er udstillet hos Akademiraadet, Billedkunstskolerne, Arkitektskolen på Holmen, og Danmarks Kunstbibliotek eller opbevares i depot. Når vi lidt senere bevæger os ind i Akademiets sale har I mulighed for at se udvalgte værker.

Ved overtagelsen af ejerskabet fulgte der ikke bevillinger med og der er derfor ikke tilgængelige midler til konservering eller forbedring af eksempelvis magasinforhold. Forvaltningen af Kunstsamlingen, der er et fælles ansvar for Kunstakademiets institutioner, tages op til revision snarest muligt, også set i lyset af Rigsrevisionens rapport af februar 2013. Der arbejdes fortsat på en faglig vurdering og prioritering af malerisamlingens værker med henblik på udarbejdelse af en konserveringsplan, og opmagasineringsforholdene er kritisable og skal forbedres. Der skal desuden igennem den næste årrække følges op på en status over samlingens andre værker, skulpturer, tegninger, grafik, og medaljer - under forudsætning af at der også kan skaffes midler til dette arbejde.

KUNSTNER-SAMFUNDET Kunstnersamfundets medlemsskare på ca. 1350 aktive billedkunstnere og arkitekter er selve grundlaget for valget til akademiet. Vi ser det derfor som et vigtigt fokus for rådet at skabe dialog og udveks-

ling gennem møder med kunstnersamfundet. De senere år baseret på en enkelt dag for fejring af årets legatmodtagere og fordybelsen i et emne, der er af fælles interesse og med indbudte oplægsholdere. Rådet har fremadrettet valgt en ny strategi for at få kunstnersamfundet i tale. Der er initiativer til møder med et udvalg af årets medaljemodtagere – med filmaftener i samarbejde med Filmhuset og med et aktuelt begreb på kunstscenen – artist talks.

Adgangen til Kunstnersamfundet og dermed adgang til Akademiet og Akademiraadet, sker igennem Juryen. Dette faglige arbejde, der er baseret på diskussioner arkitekter og billedkunstnere imellem, kvalificerer kunst igennem vurderingen af den enkeltes værker. **JURY**

Dette arbejde er samtidig med til at skabe et udvidet grundlag for at sikre et fagligt højt niveau ved udpegelser og rekruttering af gode kræfter til arbejdet i rådet. Akademiraadet har i år bl.a. foretaget udpegelser til bestyrelser og udvalg for: Danmarks Keramikmuseum, Det Danske Institut i Rom, Farveprisen - Danske Malermestre, Kulturmiljøråd Fyn, Ophavsretsforbundet i BKF, Post Danmarks Frimærkeudvalg, Universitets- og Bygningsstyrelsen, Statens værksteder for Kunst – for blot at nævne nogle. **UDPEGELSER**

Så vidt det er muligt indsamles der erfaringer fra de udpegede billedkunstnere og arkitekter samt de pågældende institutioner, for at kvalificere rådets fremtidige udpegelser og for at kunne videreformidle erfaringer og viden.

Akademiraadets autoritet og fortsatte eksistensberettigelse baseres ikke mindst på muligheden for at nedsætte fagudvalg og arbejdsgrupper, der med særlig fagspecifik autoritet inden for prioriterede emner kan underbygge og udvide rådets taletid.

Akademiraadets Udvalg for Kirkekunst, der siden 1895 har fungeret som et stående udvalg for nye kunstneriske udsmykninger i kirkerne, er rådgiver for Kirkeministeriet, stiftsovrighederne og andre kirkelige **UDVALGET FOR KIRKEKUNST**

myndigheder. Kirkeministeriet bevilger midler, som gør det muligt for udvalget at yde direkte rådgivning på stedet. Udvalget har i løbet af det seneste år rådgivet stiftsøvrigheder og menighedsråd om nye udsmykninger eller andre kunstneriske spørgsmål i 15 sager. I forbindelse med udstillingen "Giv os i dag – når Kunsten går i kirke", arrangeret af KØS – museum for kunst i det offentlige rum – ydede kirkekunstudvalget sparring og bidrag til bog.

LANDSKABS- UDVALG Akademiraadets tværfaglige forberedende udvalg til etableringen af et evt. kommende autonomt rådgivende landskabsudvalg for bl.a. Miljøministeriet, kommuner og regioner afsluttede sit arbejde med en indstilling til rådet.

Indstillingen, der bl.a. indeholder forslag til kommissorium og kommende arbejdsopgaver, indledes med: "Det er vigtigt at slå fast, at landskabet som begreb og æstetisk område i bred forstand adskiller sig markant fra bygningsarkitekturen/det kunstneriske objekt, som det processuelle værk, det er. Diskussionerne og interesserne er mangeartede og anderledes komplekse, da landskabet er en sum af historiske, biologiske og forvaltningsmæssige processer, der alle strækker sig over lang tid."

Den endelige beslutning omkring etablering af landskabsudvalget vil blive foretaget i de kommende måneder baseret på økonomi, dialog og samarbejdsmuligheder med områdets øvrige aktører.

Tvunget af beskårede bevillinger kombineret med øgede omkostninger gennem de senere år, er aktiviteterne generelt blevet færre. Alligevel er Akademiraadets visioner og ambitioner fortsat fremadrettede og energiske i relation til nye tiltag og aktuelle problemstillinger.

Med det vil jeg foreløbig sige tak.

Afsluttende bemærkninger: En stor tak til T.S. Høeg for sit "Noget andet end det der er/det der ikke er som alt andet" i samarbejde med musiker og producer Troels Bech. Tak til medaljemodtagerne.

Tak til sekretariatet, Anne Marie Nehammer, Mette Sloth Møller og Pernille Kure. Tak til Billedkunstskolernes vagter og alt det øvrige personale, der arbejder for denne fest.

Pr. 1. april er det "skiftedag": De 30 ordinære medlemmer i hver af Akademiets to sektioner har i februar måned valgt medlemmer til Akademiraadet for de kommende 2 år. Sammensætningen ser fremadrettet således ud: Arkitektsektionen består af Johnny Svendborg – formand og dermed kommende præsident for Akademiet, Louis Becker – faggruppeformand, Johan Adam Linneballe – vicedirigent, Anders Abraham, Tanja Marie Jordan og Merete Ahnfeldt-Møllerup. Suppleanter: Carsten Hoff, Puls Ravn og Poul Ingemann.

En stor tak til Torben Schönherr, der fratræder som rådsmedlem og dirigent og Sven Felding, der fratræder som suppleant.

Billedkunstsektionen består af Milena Bonifacini – næstformand og dermed kommende vicepræsident for Akademiet, Heine Skjerning – faggruppeformand, Anja Franke – dirigent, Sophia Kalkau, Leif Kath og Ruth Campau. Suppleanter: Gunnar Bay, Malene Landgreen og Jens Bohr.

Efter 8 år som medlem af Akademiraadet, de sidste 3 som formand og præsident for Akademiet trækker jeg mig – efter reglerne – langsomt tilbage gennem en overgangsproces, der bl.a. indebærer udarbejdelsen af bogen: "Akademiets beretning 2010-2013" i samarbejde med bl.a. Puls Ravn. Denne beretning udkommer i løbet af efteråret.

Akademiet, rådet, Juryen og alle udvalg – indtager den særstilling, at medlemmerne bortset fra præsidenten, der modtager et mindre vederlag, stiller deres arbejdskraft gratis til rådighed for det offentlige.

Til alle jer vil jeg derfor sige en stor tak, fordi I føler jer forpligtet til en indsats i det arbejde Akademiet udfører.

Tak til æresmedlemmer og tak til rådsvalgte medlemmer, som ligeledes stiller jeres faglighed gratis til rådighed, jeres indsats og opbakning er uvurderlig.

Tak til Carsten Thau, Johan Adam Linneballe, Dorthe Mandrup og Frederik Preisler for jeres initiativ og vedholdenhed i arbejdet for Akademiets synlighed.

En ganske særlig tak vil jeg gerne bringe Hendes Majestæt Dronningen for den interesse, der er udvist Akademiet gennem mange år.

På denne aften i marts fejrer vi kunsten – alle jer – institutionens 259 års fødselsdag – dens formål og indhold – og byder velkommen i Akademiets sale – festen fortsætter ...!

Festforelæsning og musik

2011 Festforelæser: v/lektor, dr.phil og medlem af Ny Carlsbergfondets direktion Maria Fabricius Hansen. "Kunsten at være original – om opfindsomhed før og nu".

Musik: Benjamin Koppel på saxofon og Thomas Koppel på klaver. *What is poetry?* (komponeret af Benjamin Koppel), *Three part conversation* (komponeret af Benjamin Koppel), *Svanesang* (komponeret af Anders Koppel).

2012 Festforelæser: Komponist, forfatter og professor Karl Aage Rasmussen: "Klinkede skår. "Om at fuldføre de ufærdige skitser til en hidtil ukendt klaversonate af Robert Schumann.

Pianist: Søren Rastogi *Finale, Agitato*, fra Robert Schumann: *Sonate nr. IV I f-mol* – realiseret af Karl Aage Rasmussen efter en Schumann-skitse fra 1837.

2013 Festforelæser og musik: Forfatteren, saxofonisten, komponisten & outertaineren T.S. Høeg "Noget andet end det der er/det der ikke er som alt andet".



T. S. HØEG, *Noget andet end det der er / det der ikke er som alt andet*, Stiftelsesfesten 2013



MEDALJER

AKADEMIETS MEDALJER

Akademiets medaljer tilkendes arkitekter, billedkunstnere, mfl., som en hæder eller udmærkelse. Her bringer vi en oversigt over medaljemodtagere i beretningens periode. Alle motiveringerne samt de enkelte modtageres værker, vist ved overrækkelsen, kan ses på Akademiraadets hjemmeside under fanen Medaljer.

Tildeling sker efter drøftelse på tre møder i Akademiraadet og på sidste møde afgives indstilling ledsaget af en skriftlig motivering. På grundlag heraf træffer rådet beslutning ved skriftlig afstemning. Tildeling er besluttet, når otte ud af de tolv medlemmer stemmer for. Når en medalje er tildelt, får medaljemodtageren skriftlig meddelelse vedlagt motivering. Medaljen forsynes med modtagerens navn og året for tildelingen. Overrækkelse af medaljer sker normalt ved Akademiets Stiftelsesfest.

Akademiets medaljer: C.F. Hansen Medaillen, Thorvaldsen Medaillen, Eckersberg Medaillen, Thorvald Bindesbøll Medaljen og N.L. Høyen Medaljen.

AF PLADSHENSYN ER HER KUN BRAGT MOTIVERINGER OG FOTO AF VÆRKER AF DE ARKITEKTER OG BILLEDKUNSTNERE, DER HAR MODTAGET C.F. HANSEN OG THORVALDSEN MEDAILLERNE I BERETNINGSPERIODEN, DA DISSE MEDALJER ER DE HØJESTE UDMÆRKELSER, AKADEMIET KAN TILDELE HENHOLDSVIS EN ARKITEKT OG EN BILLEDKUNSTER. MED HENSYN TIL MODTAGERE AF ECKERSBERG, THORVALD BINDESBØLL OG N.L. HØYEN MEDALJERNE I BERETNINGSPERIODEN HENVISES TIL RÅDETS HJEMMESIDE, HVOR MAN OGSÅ KAN LÆSE MOTIVERINGERNE FOR TILDELINGERNE OG SE VÆRKERNE VIST VED OVERRÆKKELSEN AF DE PÅGÆLDENDE MEDALJER.

C.F. HANSEN MEDAILLEN

Med C.F. Hansen Medaillen kan Akademiet hædre et menneske for fremragende arbejde inden for den bundne kunst. Det kongelige Akademi for de skønne Kunster lod medaljen præge i sølv i anledning af C.F. Hansens halvtredsårs embeds jubilæum i 1830. C.F. Hansen Medaillen er den højeste udmærkelse, Akademiet kan tildele en arkitekt.

Arkitekten Ulrik Plesner er i 2011 tilkendt C.F. Hansen Medaillen med følgende motivering:

Ulrik Plesner er et menneske, der har sat sig spor i sit fags mange aspekter og på tre kontinenter. Ulrik Plesner er arkitekt og verdensborger. Med en præmie i konkurrencen om et Buddha-monument i Delhi som ballast slog han sig ned i Sri Lanka, hvor han byggede indsigtsfulde huse, der alle viser dyb forståelse for øens kultur, dens klima og byggetradition.

I junglen forestod han bygningen af en bolig, hvor håndværkerne blev instrueret på stedet om rum og konstruktion med stokke og snor, fordi det gav mere mening end sirlige arkitekttegninger. Tvunget bort af borgerkrigen på øen flyttede Plesner til Israel, hvor han siden har praktiseret, og hvor en lang række værker, som fx Bet Gabriel kulturcentret demonstrerer hans sjældne evne til at forny en tradition.

Som arkitekt for verdensbanken blev Ulrik Plesner i 1980 kaldt tilbage til Sri Lanka, hvor han forestod Mahaweli projektet, genopretningen af øens 1500 år gamle vandingssystem, der forfaldt og groede til i 1200-tallet. Hele landsbyer blev opført fra grunden, med low cost boliger, butikker, værksteder og offentlige bygninger, atter med intens indlevelse i de lokale vilkår for den menneskelige tilværelse. Ulrik Plesner har skrevet, at målestokken for arkitektur er, at de mennesker, der bruger den holder af den, en grundregel, han selv så smukt opfylder.

For kvaliteten i sit mangfoldige virke i byggeri som i faglig debat, fx kronikserien i 1985 om Københavns Havn, hædres Ulrik Plesner med C.F. Hansen Medaillen.

C.F. HANSEN
MEDAILLEN
2011

**C.F. HANSEN
MEDAILLEN** Arkitekten, professor Jan Søndergaard er i 2012 tilkendt C.F. Hansen Medaillen med følgende motivering:

2012 Det nye domicil for Pihl & Søn, Lyngby, fra 1994 og hovedbygningen for Bang & Olufsen, Struer, fra 1999, var to meget afklarede bygninger, som på mange måder ikke var typiske for sin tid, idet de byggede på en raffineret tektonisk logik og indeholdt en rumlig kompleksitet, som både var minimal og spændingsfyldt på samme tid.

Senere har Jan Søndergaard bevæget sig fra en tektonik baseret på velkendte byggematerialer til en række arbejder med ”nye” materialer, hvis betydning og æstetiske værdi stadig er åben, som den ny hovedbygning for Fiberline Composite, Middelfart, 2007, og Hellig Kors Kirkecenter, Jyllinge, 2008.

Den mere åbne og undersøgende produktion fra det første årti i det nye årtusinde forbinder kunstnerisk Jan Søndergaards rolle som professor på Kunstakademiets Arkitektskole i København med hans arbejder fra KHR.

Omfanget af de realiserede værker fra slutningen af 90’erne til i dag virker afstemt efter de høje kunstneriske ambitioner, som Jan Søndergaard tydeligvis har for de enkelte værker. Det er derfor ikke antallet eller omfanget af bygninger, som peger på Jan Søndergaard som værdig kandidat til at modtage C.F. Hansen Medaillen, men en række udvalgte værker på højt niveau – i både dansk og international målestok.

I udstillingen Realiseringens kunst fra 2010 på Kunstakademiets Arkitektskole, København, samlede Jan Søndergaard en kæde af værker forbundet af ideer, materialer og en vedvarende passion for arkitektfaget. Udstillingen fremstod som et både originalt og vedkommende kunstnerisk udsagn.

Derfor tildeles professor Jan Søndergaard C.F. Hansen Medaillen.

**C.F. HANSEN
MEDAILLEN** Arkitekten Jan Gehl er i 2013 tilkendt C.F. Hansen Medaillen med følgende motivering:

2013 Arkitekten Jan Gehl, har som professor på Kunstakademiet og som praktiserende arkitekt gjort byen, kvaliteten af byrummene og ikke mindst livet mellem husene til sit projekt.

Jan Gehl fokuserer i sin gerning på menneskets perception af byrummet og de særlige kvaliteter, der ikke kan måles i kvadratmeter og økonomi. Sol og skygge, steder med læ, mødesteder, travle gader og byens små oaser er basis for Jan Gehls design og omfattende internationale forfatterskab.

Han har konsekvent insisteret på, at det er det enkelte menneskes behov og oplevelse af byrummet, på tværs af kulturer, geografi og klima, der får byer til at være attraktive og levende. Denne tilgang har bragt Jan Gehl rundt i hele verden, hvor han blandt andet har skabt projekter som byrum på Broadway og cykelstrategi i New York, byomdannelse i Melbourne, nye pladser i Amman, Jordan, og genopbygningsplan for Christchurch, New Zealand.

Karakteristisk for Jan Gehls projekter er den enkle og robuste løsning, der kommer ud af en præcis læsning af byen og kulturen omsat med følsomhed og stor faglig indsigt.

Jan Gehls arkitektfaglige tilgang til byen og byens rum vil i mange år frem være en meget væsentlig parameter i byomdannelser og etablering af nye byområder både i Danmark og internationalt.

Derfor tildeles arkitekten Jan Gehl C.F. Hansen Medaillen.

THORVALDSEN MEDAILLEN

Med Thorvaldsen Medaillen kan Akademiet hædre et menneske for fremragende arbejde inden for den frie kunst. Det kongelige Akademi for de skønne Kunster lod i 1838 Thorvaldsen Medaillen præge i sølv i anledning af hidsendelsen af mesterens arbejder fra Rom. Thorvaldsen Medaillen er den højeste udmærkelse, Akademiet kan tildele en billedkunstner.

Billedkunstneren Eva Koch er i 2011 tilkendt Thorvaldsen Medaillen med følgende motivering:

Eva Kochs værker spænder vidt. Lige fra store konkrete former i bronze og jord til filmiske digitale billeder og lydinstallationer. Trods medieafstanden mellem bronze og digitalt signal er der altid et rumligt aspekt, et forløb og en fortælling, der udspringer i tid.

THORVALDSEN
MEDAILLEN
2011

Hun har et helt enkelt og unikt formsprog og sin helt personlige fotografiske billedklarhed. Som billedhugger formår hun visuelt, på en brøkdels af et sekund, at fortælle, hvordan en følelse af historisk rodløshed og tabt identitet hos individet afspejles i et billede med landskab. Eva Koch mestrer denne brøkdels af et sekund samtidigt med, at hun rummer at etablere uendelighed og langsommelighed i sine skulpturelle og digitale værker. I et samspil mellem teknik og psykologi opsætter hun flere digitale billeder i et narrativt forløb og skaber – for beskueren – samtidig en visuel forståelse for, hvordan vi, som individer kan indgå i den samme fortælling og alligevel opsamle erindringer på forskellig måde. Eva Koch kan på en helt enestående måde skabe bro mellem den tunge jord, det vibrerende digitale signal og samtidig indkredse spørgsmål om individets identitet i et verdenssamfund.

For sine vidt favnende og indsigtfulde værker tildeles Eva Koch Thorvaldsens Medaillen.

Billedkunstneren Freddie A. Lerche er i 2011 tilkendt Thorvaldsen Medaillen med følgende motivering:

Det handler ikke om billeder, det handler om maleri. I snart 4 årtier har Freddie A. Lerche bedrevet grundforskning. Det er forfra, hver dag, i atelieret, år efter år. Det er tid, det er trægt, det er tæt. Maleriet som fysisk fænomen; farvens kunstart, farvens styrke og spredningskraft. Freddie A. Lerches monokrome værker gør ikke meget væsen af sig. Stillet over for et værk af Lerche udfordres beskueren i tid, tempoet tvinges ned, for det tætte maleri bærer lag på lag, nuance på nuance. Glimtvis kan man skimte farvelagene, skelne de små forskydninger i nuancerne, se farven spille for øjnene af en, mutere i synsnerven, for igen at synke ned i farvedybte. Det er meditativt maleri, for nok handler det om farve og flade, men det handler også om rum, meditative rum.

Freddie A. Lerche hædres med Thorvaldsen Medaillen for sin evne til at male maleri, der hænger i bevidstheden.

Billedkunstneren, fotografen Kirsten Klein er i 2012 tildelt Thorvaldsen Medaillen med følgende motivering:

I Kirsten Kleins optik er et farvebillede for færdigt et udtryk, mens det kornede, sorthvide fotografi er karakterfyldt og åbent for beskueren.

Kunstnerens unikke fortolkninger af steder, nære som fjerne atmosfæriske landskaber, balanceres i både genkendelighed og abstraktion gennem næroptagelser af vand, træer, mos, vind og vejrlig.

Omdrejningspunktet er naturen. Her fra optimeres oplevelsen af lys og skygge, det skjulte træder frem – dobbeltheden, en metafysisk dimension og repræsentation af både øjeblik og uendelighed. Detaljen isolerer tiden. Man fortabes.

For sit poetiske og fornemme, personlige arbejde med det fotografiske billede og sin særegne intuitive sansning af stilhedens, stormens og tidløshedens steder hædres Kirsten Klein med Thorvaldsen Medaillen.

Billedkunstneren Kirsten Dehlholm er i 2013 tilkendt Thorvaldsen Medaillen med følgende motivering:

Det billedkunstneriske udgangspunkt – den visuelle komposition – det sansede rum – og et særligt scenisk sprog på grænsen mellem performance og udstilling er rammen om Kirsten Dehlholms udtryk.

Gennem 35 år, først med Billedstofteatret og siden performance-teatret Hotel Pro Forma har Kirsten Dehlholm undersøgt og iscenesat komplicerede og eksistentielle temaer – metafysik – tro – identitet – krig for blot at nævne nogle.

Hver ny forestilling er et nyt eksperiment, der udmøntes i unikke, stedsspecifikke og stramt komponerede rumlige billeder i et samarbejde med andre kunstnere på tværs af grænser og medier.

Kirsten Dehlholm udmærkes med Thorvaldsen Medaillen for sin altid fornyende, undersøgende tilgang til det billedkunstneriske udtryk og for sin sans for det stærkt konfronterende sceniske rum.

THORVALDSEN
MEDAILLEN
2012

THORVALDSEN
MEDAILLEN
2013

Billedkunstneren Olafur Eliasson er i 2013 tilkendt Thorvaldsen Medaillen med følgende motivering:

Olafur Eliassons værker, som han selv benævner som "eksperimentelle set-ups", spænder lige fra arkitektur, over installationer og skulptur til film, maleri og fotografi.

Hans kunstneriske praksis er kendetegnet ved hans udforskning af vores måder at sanse på. Gennem intensive undersøgelser og eksperimenter med naturlige fænomener som lys, farve og tåge, som han flytter ind i det museale rum, tester han, hvorledes samspillet mellem krop og hjerne påvirker vores individuelle opfattelse af verden.

Olafur Eliassons kunst handler om at skabe et rum for erkendelse af fysiske, kropslige, sociale og mentale forhold. Et rum, hvor vi kan revurdere vores forestillinger om, hvad det vil sige at være og handle i verden og overveje konsekvenserne af vores følelser og handlinger, både i kunsten og i samfundet som helhed.

For dette arbejde hædres Olafur Eliasson med Thorvaldsen Medaillen.

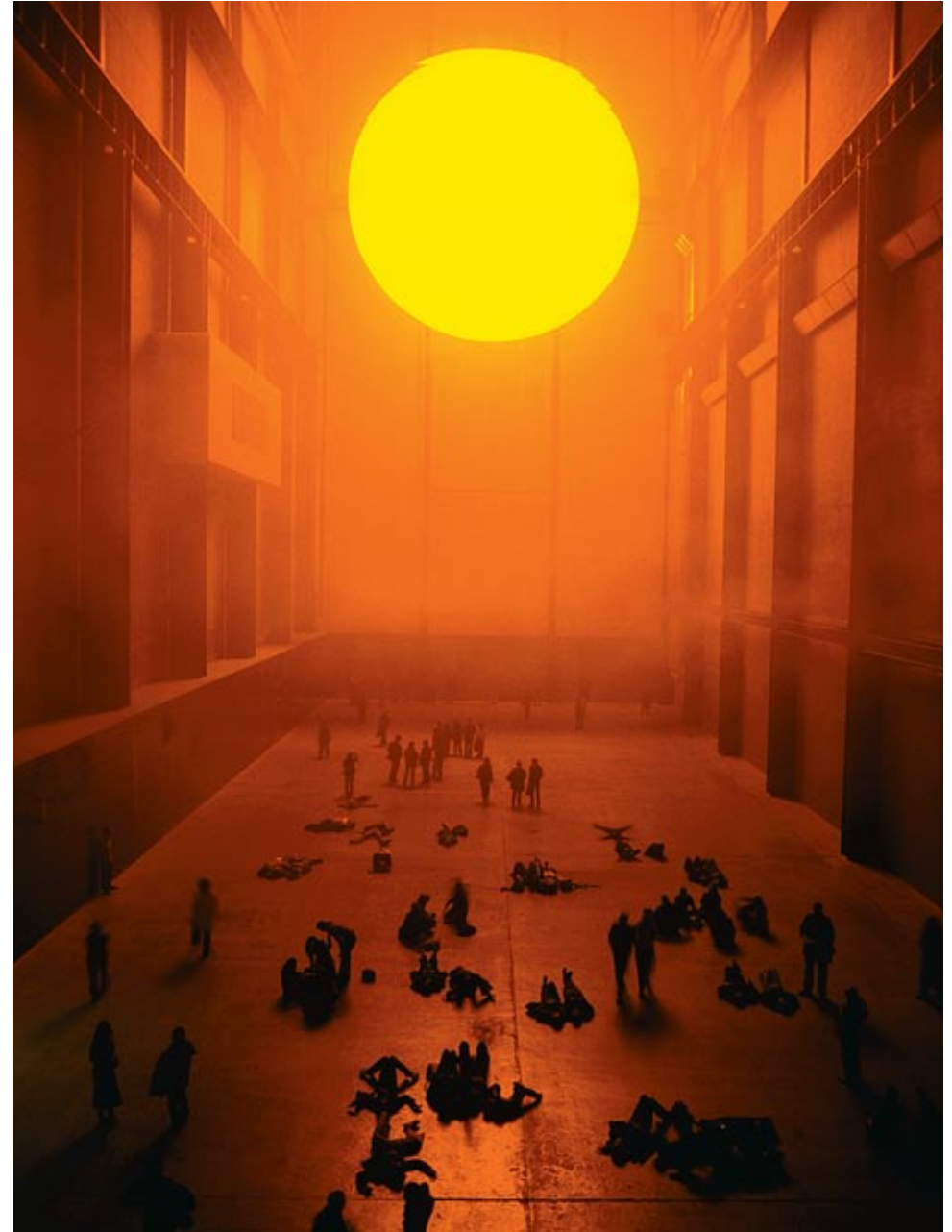

Olafur Eliasson, *The weather project*, Tate Modern, London, 2003

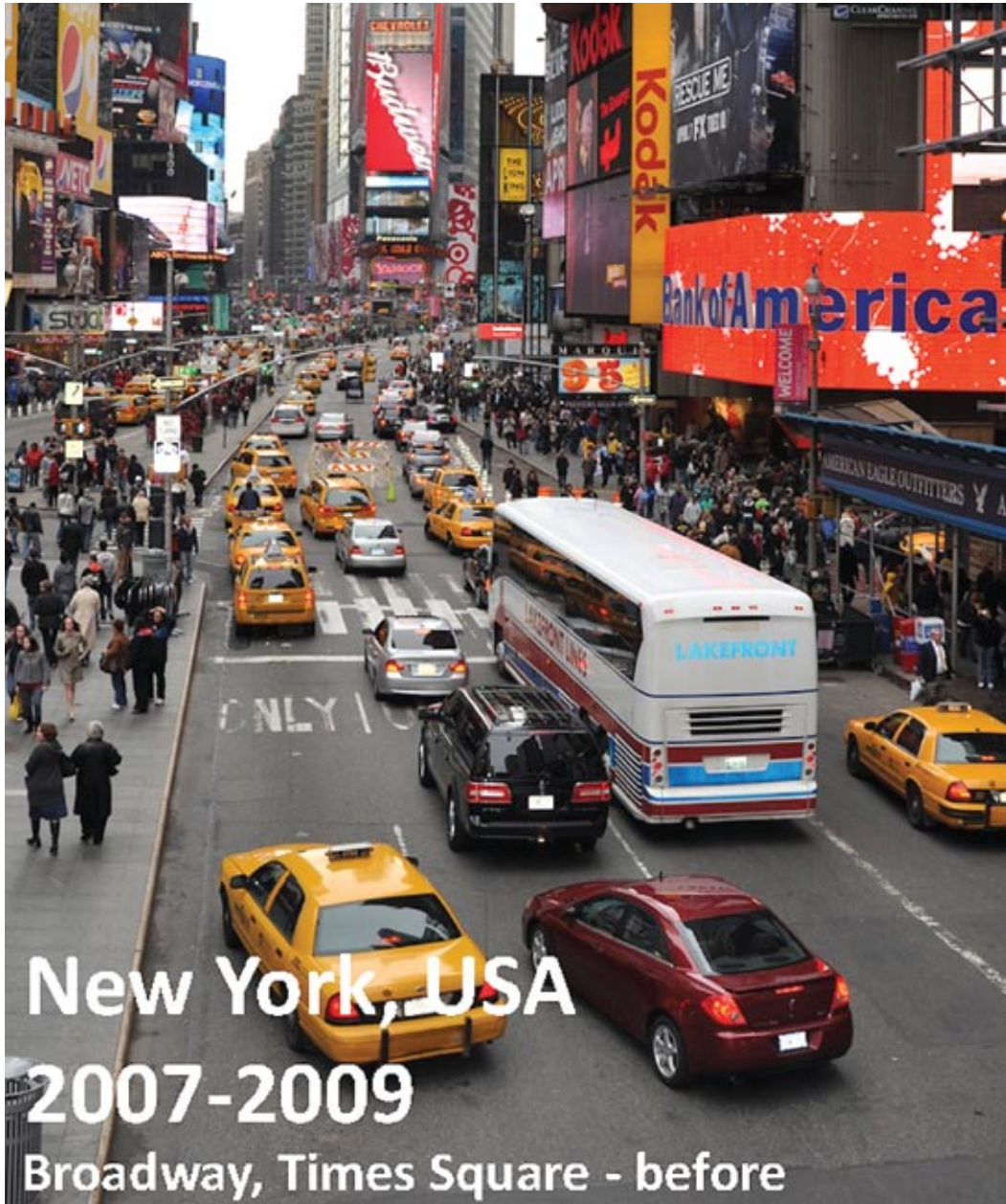





Ulrik Plesner, *interiør Polontalawa hus, Sri Lanka, 1963*



Kirsten Klein, *Nordlys i Sameland, 2005*



Eva Koch, *Calais*, Ny Carlsberg Glyptotek, København, 2010

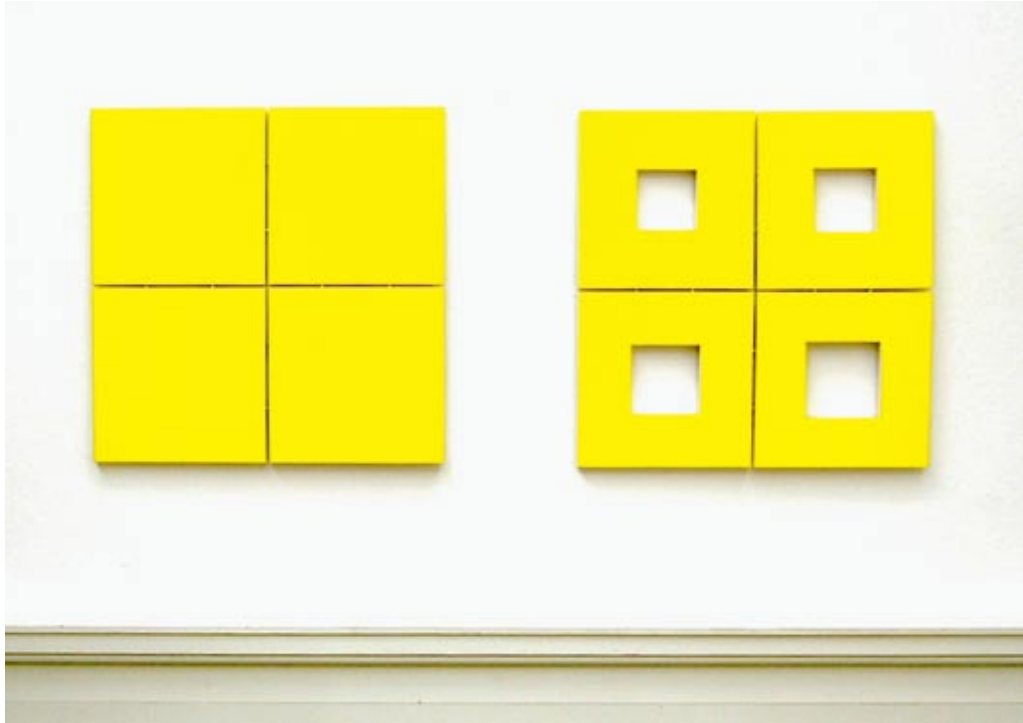

Freddie A. Lerche, *Broken squares 1 og 4*, Den Frie Udstillingsbygning, København 2010

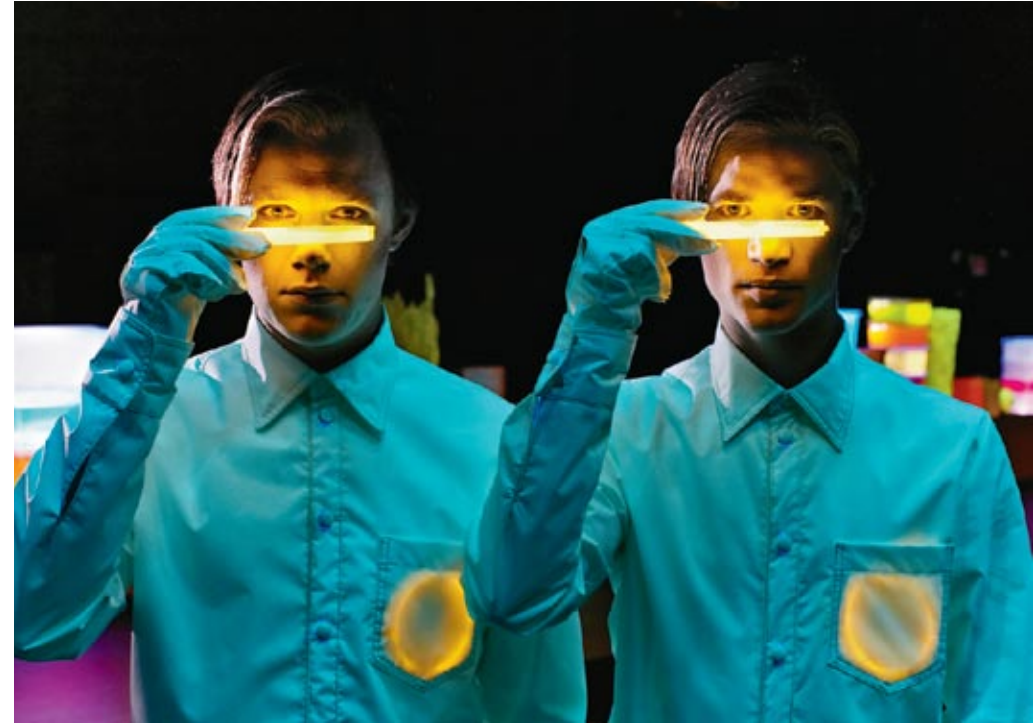

Kirsten Dehlholm, *Den der hvisker lyver*, Hotel Pro Forma, 2012

ECKERSBERG MEDAILLEN

Med Eckersberg Medaillen kan Det Kongelige Akademi for de Skønne Kunster udmærke et menneske, der har ydet en indsats af høj kunstnerisk kvalitet inden for den frie eller den bundne kunst.

Akademiet lod medaljen præge i bronze i anledning af hundredårsdagen for C.V. Eckersbergs fødsel den 2. januar 1783.

Arkitekter

- 2011 Louis Becker og Poul Ove Jensen
- 2012 Marianne Levinsen
- 2013 Kristine Jensen

Billedkunstnere

- 2011 Ursula Reuter Christiansen og Erik Varming
- 2012 Michael Elmgreen og Ingar Dragset, Marianne Hesselbjerg og John Kørner
- 2013 Bodil Nielsen, Frans Jacobi og Søren Martinsen

THORVALD BINDESBØLL MEDALJEN

Med Thorvald Bindsbøll Medaljen kan Det Kongelige Akademi for de Skønne Kunster udmærke et menneske, der har ydet en indsats af høj kvalitet inden for brugskunst og industriel grafik.

Akademiet indstiftede medaljen i 1979 i 75-året for trykningen af Thorvald Bindsbølls "Carlsberg Pilsner" etiket.

- 2011 Cecilie Manz og Ove Rix
- 2012 Carl-Henrik Kruse Zakrisson og Kasper Salto
- 2013 Ingen uddeling af denne medalje i 2013

N.L. HØYEN MEDALJEN

Med N.L. Høyen Medaljen kan Akademiet udmærke et menneske, der har ydet en indsats af høj kvalitet inden for forskning, fortolkning eller formidling af de skønne kunster.

Akademiet indstiftede medaljen i 1979 i anledning af halvanden-hundredåret for N.L. Høyens udnævnelse til professor ved Det kongelige Akademi for de skønne Kunster.

- Mikkel Bogh 2011
- Cort Ross Dinesen, Karen Lintrup og Mikael Wivel 2012
- Thomas Bo Jensen og Teresa Nielsen 2013



LEGATER

AKADEMIRAADETS LEGATUDDDELINGER

I perioden juli 2010-juni 2013 har Akademiraadet uddelt eller deltaget i uddeling af nedennævnte legater.

RUTH OG FINN TORJUSSENS FOND
Fondens formål er at yde hædersgaver til danske bildende kunstnere (malere, billedhuggere og grafikere samt tilgrænsende kunstarter) som anerkendelse af kunstnerisk værdifuld indsats.

”Hædersgaverne skal være af en sådan størrelse, at modtagelsen indebærer en mærkbar økonomisk fordel for modtageren, de udddeles uden ansøgning, og kan kun i ganske særlige tilfælde tildeles en modtager mere end én gang.

Ved tildelingen skal alene indgå kunstneriske vurderinger, medens sociale og lignende kriterier er uvedkommende”.

2010 MARTIN ERIK ANDERSEN
2010 tildelt Martin Erik Andersen kr. 62.500 med følgende motivering: Centralt for Martin Erik Andersens værker er opbygningen af rum – efter eget udsagn: Det er jo det her forsøg på at opbygge et rum, som er anderledes end det rum man ikke kan holde ud, det rum vi alle sammen er i. Et forsøg på at konstruere et rum som er opbygget fra grunden af, af sig selv og sine egne forskelle. En slags modrum et slags ikke-sted, en vision om et andet slags betydningsrum end supermarkedets og politikens og fjernsynets rum. En slags håb, en slags overlevelsrum, et erkendelsesrum af en, håber man, anderledes karakter end resten af virkeligheden’.

Vi kan kun gentage: ’Der er noget menneskeligt over Martin Erik Andersens installationer. Noget vaklende, søgende, let. Man fornemmer, at den levede virkelighed er inden for rækkevidde. Værk efter værk lukkes man som beskuer ind i en konstruktion af parallelle systemer, et transportsystem af forskelle; modrum til livets til tider uvirkelige rum.’

Uddrag fra Akademiraadets motivering til Eckersberg Medaljen 2004: Martin Erik Andersen har for nylig med udstillingen ’more give me more give me more, dette dit dørtrin’ på Horsens Kunstmuseum skabt en vidunderlig smuk og nærværende udstilling, – lige i øjet og midt i aktualitetens verdensrum.

2011 tildelt Rikke Ravn Sørensen kr. 53.250 med følgende motivering: Som billedhugger fokuserer hun på skulpturens bevægelse i rum. Hun stiller således spørgsmål gennem skulpturen, hvordan dens formelle betydning har indflydelse på krop, arkitektur og individets sansning af rum.

2011 RIKKE RAVN SØRENSEN

Hendes kunstneriske arbejde består i, at formulere skulpturen ud fra gentagelsen og bevægelsen i rummet. I bevægelsen går arkitektur, krop og sprog i formmæssig dialog og synliggøres gennem det konkrete materiale. Som billedhugger er hun optaget af rum frem for tid. “Jeg er optaget af, hvordan ting og begreber står i forhold til hinanden. Hvordan vores omverden er komponeret og proportioneret og hvordan vi selv står i forhold til verden. Hvordan vi er i verden. Det arbejder jeg med ved at gestalte mødet mellem kroppen og arkitekturen (rummet) og spænde dette møde ud ved at arbejde med skala/proportioner”. Citat Rikke Ravn Sørensen.

Hendes arbejde kredser konstant om mellemværendet mellem arkitekturen, kroppen og sproget. Fx arbejder hun også med udsmykning. Her kan nævnes Handelshøjskolen i Århus og pladsen foran den nye hovedindgang, der er under konstruktion.

Her anvender hun stjernen som motiv med udgangspunkt i de eksisterende fliser. Stjernerne er støbt i samme materiale som fliserne, blot lidt lysere, og således arbejder hun videre i den formelle ramme med arkitekturen og bryder alligevel arkitekturen med stjernens monumentale karakter, hvor blade fra stjernen bryder op fra det vertikale plan hen over terrassens store flade.

Det er med stor glæde at tildele Rikke Ravn Sørensen Ruth og Finn Torjussens Legat for sit kunstneriske arbejde med installation og skulptur.

2011 2011 tildelt Martin Richard Olsen kr. 53.250 med følgende motivering:
MARTIN Martin Richard Olsen er uddannet på det Jyske Kunstakademi i Århus.
RICHARD Martin er en billedkunstner, der arbejder i mange discipliner – teg-
OLSEN ning, grafik, maleri. Skulpturelt arbejder han med ler, stentøj og støbning i mange forskellige materialer. Martins kunst har – helt fra begyndelsen – handlet om at undersøge og beskrive, ofte på enkel og banal vis – også de grumme udtryk, der handler om kærlighed og overgreb. I 1990 – på udstillingen "Kitsch og konkret" mødte Martin op med de klareste billeder om emnet – en stribe malerier af julehjerter – kitsch og konkret som ikon.

Gennem sit kunstneriske virke er der også blevet tid til lokalt engagement i Næstved, bl.a. i form af sultestrejke og klokkestøbekurser; alt sammen i et forsøg på at inddrage og aktivere sine medmennesker og publikum i kunstneriske problemstillinger. Mest enkelt foregår det på udstillinger, hvor der indgår fx en pind, en klokke og den enkle tekst: "Slå mig."

Klokker har været et af Martins yndede motiver gennem årene. De er blevet udforsket i Indien og studeret blandt buddhistiske munke. De er blevet støbt i værksteder og på jyske marker. De er blevet udstillet alene – de er blevet udstillet i fællesskab i store installationer. De er blevet udstillet med lyd og aktuelt – uden. Her tænkes på den over 2 meter høje klokke drejet i margarine og udstillet på stedet – i Norskehytten på Sophien-holm. Man mærker han har noget på hjerte. Han udfordrer beskueren med sine fortællinger og ofte overraskende materialevalg.

For denne store, stofflige og alsidige kunstneriske praksis tildeles Martin Richard Olsen Torjussens legat.

2012 2012 tildelt Poul Pedersen kr. 39.200 med følgende motivering:
POUL En optagethed af ord, sprog, tegn og betydning som det fundamen-
PEDERSEN tale – sidestillet en humoristisk tilgang til det at male – gør Poul Pedersen til en enestående kunstner, der i sit særlige bogstav – univers arbejder med visuelle systemer, grafiske tegn og geometriske mønstre.

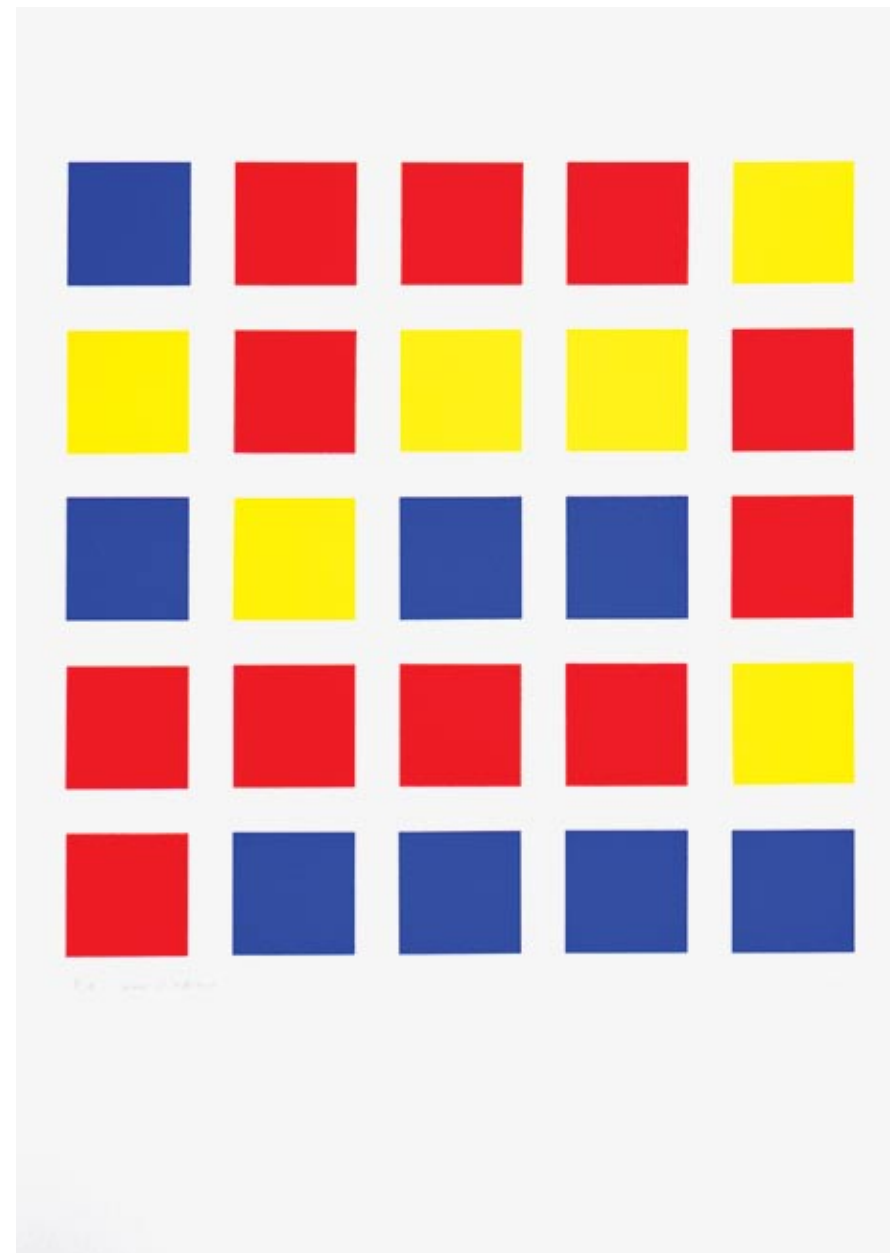

Poul Pedersen, *Alfabet uden bogstaver*, 2011

Gennem en intens fascination af alfabet og semiotik og af forholdet mellem sprog og kunst arbejder Poul Pedersen konceptuelt med maleriet. "Det stjålne alfabet" – der i over tyve år har optaget Poul Pedersen – hvor han citerer udvalgte bogstaver fra andre kunstneres værker, ved at kopiere dem ned på sine egne lærreder og derved gøre dem til selvstændige værker, skal særligt fremhæves.

Poul Pedersen tildeles årets hædersgave for sin legende, udforskende og konsekvente kunstneriske indsats.

2013 ANN LISLEGAARD 2013 tildelt Ann Lislegaard kr. 60.000 med følgende motivering: Billedkunstneren Ann Lislegaard tildeles Ruth og Finn Torjussens Legat i 2013 for sit intense arbejde med installationsværker skabt på tværs af forskellige medier. Ann Lislegaard er i sine videoinstallationer, fotografier, 3D-animationer, lyd- og lysværker optaget af, hvordan den omkringliggende verden påvirker både bevidsthed, køn og selvpfattelse. Hendes installationer fremstår som selvstændige universer baseret på antydninger og referencer til science fiction genren. Gennem relaterede rekvisitter, mystik og symbolsprog arbejder hun med det spekulative, der findes i denne genres uforudsigelige fremtidsvisioner.

Litterære og filmiske afsæt er afgørende for processen og værket – manipulerede soundtracks fra film af Godard, Truffaut eller Tarkovsky – tekster fra bl.a. Joanna Russ, J.G. Ballard og Ursula K. Le Guin er eksempler. Hendes særlige optagethed er bl.a. baseret på "at man kan generere verdener, som er grundlagt på andre måder, end det vi er vant til" – og at alt kan ske. Arbejdet med rum – i denne særlige drejning mellem det filmiske – det litterære – det abstrakte og det fremtidige – er grundlaget for Ann Lislegaards særlige og intense værker og for dette tildeles hun årets hædersgave.

2013 JESPER CHRISTIANSEN 2013 tildelt Jesper Christiansen kr. 60.000 med følgende motivering: Jesper Christiansen modtager i 2013 Torjussens Legat for sit væsentlige bidrag til at genfortolke og udvikle maleriet som medie, fortælling og tegn. Hans værker er komplekse konstruktioner som

på samme tid arbejder med at ligge på fladen – på selve lærredets overflade (og gør opmærksom på dette forhold med en "grid-opdeling"), og opretter en perspektivisk indrejse i rummet. Dette rum kan være et konkret rum fra Jesper Christiansens eget hjem, fx hans glasveranda med potteplanter, eller det kan være forfatteren Virginia Woolfs arbejdsværelse.

I det hele taget benytter Jesper Christiansen sig af en mængde citater af og om for ham væsentlige figurer i musikken, litteraturen og billedkunstens verden. Citater der både kan fremstå som skrevne ord og som objekter tæt på den pågældende person, fx tekopper og bøger. Det kan også være forsiden på et LP cover.

På denne måde ender malerierne med at være bærere af mange informationer og mange referencer, samtidig med at de fremstår som yndefulde, ornamentale konstruktioner, hvor de forskellige malingslags transparens giver dem en form for svæv. De vil meget på samme tid og det lykkes for Jesper Christiansen i sine værker at samle alt dette på overbevisende måde, både æstetisk og indholdsmæssigt.

Vilhelm Pachts Kunstnerlegat

Hæderslegater til danske kunstmalere – i særlige tilfælde billedhuggere – der er fyldt 30 år. Legatportioner gives udelukkende som anerkendelse af modtagernes fortjenester, og ved bortgivelsen "vil være at vælge kunstnere, som på det givne tidspunkt hører til de betydeligste i Danmark". Kan ikke søges.

2010 tildelt Finn Naur Petersen kr. 96.400 med følgende motivering: "Finn Naur Petersen arbejder med rum, i nogle tilfælde store meditative og stærkt stemningsbårne rum med en særlig sans for detaljen. I andre små billedmættede rum, som på udstillingen "Finns samling", der aktuelt kan ses i det private rum i Kronprinsessegade og som spænder over både det minimale og det ekspressive – mangfoldighed og detalje.

En udstilling, der spejler en intuitiv arbejdsform, hvor der trækkes betydningsmæssige dimensioner frem og tilbage mellem de

VILHELM PACHTS
KUNSTNERLEGAT

2010
FINN NAUR
PETERSEN

ophængte tegninger og det omgivne rums mønstrede tapeter, møbler og rekvisitter. Herved samles det hele til en fælles fortælling.

Finn Naur Petersen tildeles Vilhelm Pachts kunstnerlegat 2010 for sit særegne og konsekvente arbejde med rummets muligheder og en markant kunstnerisk indsats.”

2011 ODA KNUDSEN 2011 tildelt Oda Knudsen kr. 77.000 med følgende motivering: Oda Knudsen er en spændende kolorist med et stærkt formsprog. For hende har livet og kunsten dannet en helhed – billederne følger på mange måder indholdet i hendes liv – et omskifteligt liv, der har resulteret i fascinerende udsagn både i titler, i malemåde og i farvevalg. Hos hende er det farverne, der skaber formen, og der er en poetisk kraft i hendes billeder, der ophæver tid og sted.

Oda Knudsen er en kunstner, der altid har arbejdet ud fra sin helt egen baggrund – selvfølgelig inspireret af kunstnere, der har bekræftet hende i indhold og farvesyn. Hun har tidligere udtalt, at hun føler sig i slægt med de skæve og gale og fascineret af deres univers. Der er masser af oplevelser, fortolkninger og kommentarer i hendes store og alsidige produktion, hvor hun fortæller: om tørken, om lærkerne, om koen, om tingenes tilstand, om ålene, om skyggen, om slagene, om kærligheden, om påfuglenes stjålne æg, om krabberne, om kornet, om krisen, om biernes lyd, om sommerfuglene, om fodboldkampene, om tingenes tilstand, om skrukhønen, om de gamle, om vinen, om vandet, om månen, om Berlin, om Juelsminde kommunes lønseddelt – bare for at bruge hendes egne ord.

2012 JOHN KØRNER 2012 tildelt John Kørner kr. 75.000 med følgende motivering: Maleren John Kørner hører til blandt de betydeligste yngre kunstnere i Danmark. I efteråret 2011 afsluttede John Kørner en helstøbt og vellykket udsmykning af kirken i Østerhåb ved Horsens, et 11x4 meter stort alterbillede, der på fornem vis understøtter lyset og enkelheden i kirkerummet, og i foråret blev kunstneren tildelt Eckersberg Medaillen med blandt andet følgende ord: ...med maksimal ytringskraft og tilsyneladende ubesværet med akvareltynde

penselstrøg behersker (Kørner) sine sansers og håndens direkte berøring med lærredets overflade med en vedholdende, troværdig og eksplosiv stemmeføring.

Vilhelm Pachts Kunstnerlegat tilfalder i år John Kørner for sine på en gang sprøde og storladne værker.

2012 JESPER JUST 2012 tildelt Jesper Just kr. 75.000 med følgende motivering: Jesper Justs film er billedkunst – trods mediet er tilgangen forskellig fra filminstruktørens. Her gives tid, og langsomt glider vi gennem billedrækkerne. Billeder der funkler i perfektion. Lyset er æggende filmisk, og sceneriet er mesterligt overbevisende. Der er mindelser om klassiske Hollywoodfilm fra en svunden tid.

Tilsvarende vigtig er lyd og musik i Jesper Justs kunst. Der er temaer, som gentages fra værk til værk. Temaerne moduleres, og ofte møder vi de samme skuespillere.

Jesper Just tryllebinder – vi bliver vidne i et udstrakt drama. Betragterblikket trænger sig ublufærdigt helt tæt på. Det er umuligt at slå øjnene ned, og det uudholdelige fastholdes. Tiden står næsten stille. Det pinlige bliver smukt. Det banale bliver løftet op i det almenmenneskelige. Ikke på den forventelige måde – tværtimod åbnes et univers helt forskelligt fra Hollywoods mandebillede.

Centralt i værkerne er mennesket, de overskridende følelser og den komplicerede og drømmeagtige relation mennesker imellem. Det er et koncentreret, intenst og modigt billedværk Jesper Just skaber.



Akademiets Rejsestipendium

Rejsestipendie til en billedkunstner eller arkitekt, ”for hvis virksomhed og udvikling en rejse skønnes at ville være frugtbringende”.

2010	Henrik Jørgensen	kr. 24.000
2011	Ask Anker Aistrup & Victor Boye Julebä	kr. 24.000
2012	Peter Kari Holm	kr. 24.000

Akademiraadets Præmiefond

Til kunstnerisk begavede, udstillende danske arkitekter, billedhuggere og malere. Kan ikke søges.

2010	Julian Weyer	kr. 4.650
	Gudrun Hasle	kr. 9.250
	Svend-Allan Sørensen	kr. 13.100
	Marie Søndergaard Lolk	kr. 13.100
2011	Ida Flarup	kr. 1.250
	Maria Mengel	kr. 1.250
	Lilibeth Cuenca Rasmussen	kr. 5.000
	Morten Steen Hebsgaard, Christian Bretton-Meyer, Søren Petersen & Tommy Petersen	kr. 14.200
2012	Mikkel Carl	kr. 6.000
	Gitte Juul	kr. 3.000
	Camilla Nørgård	kr. 15.800

Malerne Else og Henning Jensens Legat

2010	Miguel Vega Olivares	kr. 30.850
	Trine Søndergaard	kr. 30.850
2011	Julie Boserup	kr. 14.150
	Morten Skrøder Lund	kr. 14.150
2012	Klaus Thejll Jakobsen	kr. 17.600
	Lea Porsager	kr. 17.600

Akademiraadets Rejsefond

Rejselegater til kunstnerisk begavede danske arkitekter og billedhuggere og malere. Kan søges.

	Maya Peitersen	kr. 10.500	2010
	Heine Skjerning	kr. 4.200	
	Maria Finn	kr. 9.100	
	Helene Garberg Gjølme	kr. 9.100	
	Rusudan Melikishvili	kr. 9.100	
	Maya Peitersen	kr. 7.700	2011
	Gudrun Hasle	kr. 3.100	
	Martha Kramær	kr. 10.000	
	Anna Fro Vodder	kr. 10.000	
	Marco Berenthz	kr. 6.250	2012
	Rose Eken	kr. 10.833	
	Jakob Jakobsson	kr. 6.250	
	Jacob Jessen	kr. 10.833	
	Jytte Høy	kr. 5.000	
	Hanne Lise Thomsen	kr. 10.833	

Slagtermester Max Wørzner og hustru Inger Wørzners Kunstnerlegat

	Jørgen Fog	kr. 10.000	2010
	Augusta Atla	kr. 10.000	2011
	Christian Vind	kr. 15.000	2012

Akademiraadets Understøttelsesfond for Billedkunstnere

Til kunstnerisk begavede, trængende danske billedhuggere og malere (og evt. deres efterladte). Kan søges.

	Peter Frimand	kr. 14.000	2010
	Kaj Nyborg	kr. 14.000	
	Didde Molly Haslund	kr. 10.000	
	Martha Kramær	kr. 10.000	
	Elmer	kr. 17.200	

2011	Mikkel Olaf Eskildsen	kr. 11.650
	Nanna Starck	kr. 11.650
	Malene Hartmann	kr. 10.300
	Arne Heuser	kr. 10.300
	Carina Zunino	kr. 10.300
2012	Anders Bonnesen	kr. 10.000
	Peter Brandt	kr. 10.000
	Alba Enström	kr. 10.000
	Henriette Camilla Hansen	kr. 10.000
	Elsebeth Jørgensen	kr. 10.000
	Pernelle Maegaard	kr. 10.000
	Stefan Nilsson	kr. 10.000
	Anupama Ramdas	kr. 10.000
	Jan Skovgård	kr. 10.000
	Gorm Spaabæk	kr. 10.000

I henhold til legatfundatsens midlertidige bestemmelser er hvert år udbetalt følgende portioner, der inden fællesfondens oprettelse var tillagt modtagerne for livstid:

Jane Luckow-Nielsen	kr. 1.000 årligt
Anna Klüwer Syberg (død 2010)	kr. 2.000 i 2010
Ingrid Bovin	kr. 2.500 årligt
Rikke Aagaard Andersen	kr. 2.500 årligt
Anett Lohmann	kr. 2.500 årligt
Elisabeth Bergsøe	kr. 2.500 årligt
Lisbeth Borregaard	kr. 2.500 årligt
Bodil Kaalund	kr. 2.500 årligt
Agnete Bjerre	kr. 4.000 årligt

De livsvarige ydelser nedlægges ved modtagerens død (i visse tilfælde ved indgåelse af ægteskab).

Landskabsmaler Georg Tscherning Petersen og hustru Valborg Petersens Minde-legat

Til en trængende maler, som uanset alder og køn efter bestyrelsens frie skøn fortjener en sådan opmuntring. Kan ikke søges.

Jessica Breitholtz Bjørk	kr. 10.000	2010
Marie Kølbæk Iversen	kr. 10.000	2011
Carsten Von Würden	kr. 10.000	2012

Billedhugger Edouard Eggeling og Hustrus Fond for danske Billedhuggere

Understøttelse til billedhuggere der har fungeret som billedhuggere i en årrække. Kan ikke søges.

Claus Egemose	kr. 9.150	2010
Marianne Hesselbjerg	kr. 9.100	
Agneta Werner	kr. 9.200	
Jørn Bromann	kr. 6.350	2011
Lis Nogel	kr. 6.350	
Nina Saunders	kr. 6.300	
Veo Friis Jespersen	kr. 10.000	2012
Kirsten Dufour	kr. 10.000	
Jørgen Carlo Larsen	kr. 10.000	

Fru Andrea Jensen (Prins Jørgen)'s legat, stiftet af datteren Carla Jensen

Legat til unge trængende kunstnere. Kan ikke søges.

Ikke uddelt		2010
Emil Westman Hertz	kr. 10.000	2011
Ikke uddelt		2012

Legatet nedlægges over de kommende år.

Landskabsmaler Carl Møllers Rejselegat

Til en mandlig maler, der ikke er fyldt 40 år den 2. september i uddelingsåret.

2010	Ikke uddelt	
2011	Søren Thilo Funder	kr. 26.050
	Asbjørn Skou	kr. 26.050
	Hartmut Stockter	kr. 26.050
	Theis Wendt	kr. 26.050
2012	Ismar Cirkinagic	kr. 24.183
	Emil Westman Hertz	kr. 24.183
	Honza Hoeck	kr. 24.183
	Morten Skrøder Lund	kr. 24.183

Legatets formue er endeligt uddelt i 2012. Legatet nedlægges herefter.

Preben Siigers Fond

Til trængende medlemmer af Kunstnersamfundets billedkunstsektion.
Kan ikke søges.

2010	Poul Pedersen	kr. 32.500
2011	Malene Bach	kr. 8.700
	Rosemaria Rex	kr. 8.700
	Poul Skov Sørensen	kr. 8.700
2012	Mads Gamdrup	kr. 18.700
	Julie Sass	kr. 18.700
	Signe Vad	kr. 18.700

Maleren Karl Mogensens Fond

Rejselegater til malere. Fortrinsret malere, der har debuteret på Kunstnernes Efterårs-udstilling eller på Charlottenborgs Forårsudstilling i en moden alder, samt kvindelige malere. Kan ikke søges.

Elin Kromann	kr. 14.000	2010
Svend Danielsen	kr. 9.500	
Jesper Fabricius	kr. 9.500	
Karen Havskov Jensen	kr. 9.500	
Pia Rönicke	kr. 9.500	
Christine Clemmesen	kr. 10.850	2011
Signe Jaïs	kr. 10.850	
Morten Ernlund Jørgensen	kr. 20.000	
Lone Bank	kr. 16.400	2012
Jeanette Ehlers	kr. 16.400	
Ingrid Kæseler	kr. 16.400	
Toni Larsen	kr. 16.400	
Tanja Rau	kr. 16.400	

Sven Hols' Legat

Hædersgaver til danske kunstmalere. Kan ikke søges.

Milena Bonifacini	kr. 75.000	2010
Knud Odde	kr. 75.000	
Kristian Devantier	kr.100.000	2011
Ellen Hyllemose	kr.100.000	
Cai-Ulrich von Platen	kr.100.000	
Kaspar Bonnen	kr.100.000	2012
Kirstine Roepstorff	kr.100.000	
Lise Nørholm	kr.100.000	
Ole Sporning	kr.100.000	
Leonard Forslund	kr.100.000	

De legater, der kan søges, opslås normalt den 1. oktober med ansøgningsfrist den 31. oktober. Legaterne kan dog uddeles uden forudgående opslag. Ansøgningskema skal benyttes.

LEGATER, HVORTIL RÅDET INDSTILLER MODTAGERE TIL LEGAT-BESTYRELSER:**Keramikeren fru Ville Christensens legat**

Til minde om hendes forældre overretssagfører Julius Hanson og hustru Hulda Hanson.

2010 Ikke uddelt

2011 Ikke uddelt

2012 Ikke uddelt

Fonden Leo Estvads Legat

Hædersgaver og/eller rejselegater til danske billedkunstnere (på skift til malere, billedhuggere og grafikere).

2010 Rikke Luther kr. 50.000

2011 John Olsen kr. 50.000

2012 Kristofer Hultenberg kr. 50.000

Kai Nielsens Mindelegat

Uddeles til "bildende Kunstner, fortrinsvis en Billedhugger, og fortrinsvis til yngre Kunstner".

2010 Jytte Høy kr. 8.000

2011 Jørgen Carlo Larsen kr. 6.000

2012 Ikke uddelt

Proprietær Lauritz Zacharias Jacobsens og Hustru Jutta Emilie Frederikke Jacobsen, født Wibergs Understøttelseslegat

1/4 af legatets midler skal anvendes til erhvervelse af kunstværker til Det Nationalhistoriske Museum på Frederiksborg.

1/4 af midlerne skal anvendes til indkøb af kunstværker eller præmier for arkitekturarbejder udført for Københavns Kommune.

1/2 af midlerne skal uddeles som større rejselegater til særligt begavede, fortrinsvis yngre arkitekter, billedhuggere og malere.

Disse rejselegater uddeles normalt i forbindelse med Akademiets Guldmedaljekonkurrence.

Legatet har ikke været uddelt i beretningsperioden (2010-2013).

Brødrene Kunstmaler August Lorange og Vingrosserer Georg Lorange's Minde-fond

Understøttelser til trængende ældre kunstmalere og enker efter sådanne.

Else Schwalbe kr. 11.300 2010

Grete Grathwol kr. 11.300

Gitte Edmond kr. 11.300

Ikke uddelt 2011

Jens Birkemose kr. 30.000 2012

Mogens Gissel kr. 30.000

Kirsten Lockenwitz kr. 30.000

Non Nobis Fonden – Arkitekt Robert Hansens donationer til danske arkitekter

Modtagere indstilles til bestyrelsen, men fonden har ikke uddelt i beretningsperioden (2010-2013).



AKADEMI- RAADET

AKADEMIRAADETS EKSTERNE SAGER

Akademiraadet har i de forløbne år udtalt sig i sager inden for arkitektur og billedkunst. Det følgende er et udsnit af størstedelen af udtalelserne.

SIKRING AF KUNSTNERISKE ASPEKTER PÅ ARKITEKTUROMRÅDET OG ØNSKE OM KVALIFICEREDE KONKURRENCER

Akademiraadet har i beretningsperioden arbejdet med forskellige aspekter af, hvordan arkitekturområdet i Danmark kan udvikles, og hvordan arkitekturen kan udvikle Danmark. På overordnet niveau har rådet søgt at påvirke de indledende tiltag for en ny arkitekturpolitik, således at de kunstneriske aspekter af arkitekturen bliver bærende også i fremtiden. Rådet har også gennemgående i alle sager på arkitekturområdet arbejdet målrettet for en mere kvalificeret brug af arkitektkonkurrencer.

Rådets udtalelser og referater fra møder kan læses på www.akademiraadet.dk, i dette afsnit følger sammenfatninger af arbejdet med arkitekturpolitikken, arkitektkonkurrencer og svar om Herlev Hospital, Livgardens kaserne og Kongens Have.

Arkitekturpolitik

KONFERENCE
OM EN NY
ARKITEKTUR-
POLITIK

Den 21. maj 2013 afholdt Kulturministeriet en konference, der skulle indlede en dialog med relevante aktører om en ny arkitekturpolitik i Danmark, den nye kulturpolitik skal afløse "Arkitektarnation Danmark", som er en samlet arkitekturpolitik fra 2007. Kulturminister Marianne Jelved skrev i oplægget til konferencen, at den nye politik for området skulle have mennesket i centrum og målet er at udvikle byer og miljøer, som er bæredygtige og i høj kvalitet; og som borgere har lyst til at bo og være i. Der stod ligeledes, at det er vigtigt at fastholde og udbygge den stærke danske arkitekturtradition, som er bygget på en humanistisk tilgang med tolkning af omgivelserne og giver svar på nutidens behov. Politikken skal spille sammen med tiltag på bl.a. erhvervs- og miljøområdet. Der blev til konferencen

defineret seks temaer: "Fortidens Fremtid – Det byggede miljø som kulturarv i et grønt videnssamfund", "Bæredygtig udvikling i hele landet", "Global Danmark – internationalisering og markedsføring af danske kompetencer", "Det sunde samfund – fremtidens sygehus og aktive livsformer i byen", "infrastruktur som (vækst)driver i byudvikling" og "Forskning, uddannelse og erhverv i samspil".

I et indlæg, som blev bragt i Berlingske Tidende 24. maj, udtalte Akademiraadet, at rådet ser særdeles positivt på ministerens ønsker om dialog og om en ny arkitekturpolitik. I det konkrete oplæg fra Kulturministeriet savnede rådet dog ambitioner for den kunstneriske dimension af arkitekturen. Det er rådets holdning, at temaer som vækst, bæredygtighed og internationalisering netop befrugtes af arkitekturens kunstneriske dimensioner. Midlet til at sikre den kunstneriske dimension, skriver rådet i svar på oplægget, er at fjerne de bureaukratiske barrierer, der udhuler arkitektens rolle, og der skal sikres en stimulering af de kunstneriske kræfter allerede på uddannelsen. Rådet opfordrer til, at netop denne grundholdning bliver adresseret i en ny arkitekturpolitik.

Arkitektkonkurrencer

Nogle af de bureaukratiske barrierer, som rådet omtaler i forhold til arkitekturpolitikken kan ses i den måde man i dag tilrettelægger arkitekturkonkurrencer. Rådet har i beretningsperioden arbejdet for, at aktører, der arbejder med offentligt byggeri skal afprøve konkurrenceformer, der sætter fokus på arkitektoniske hovedgreb. Alt for mange krav om detaljer i konkurrenceforløbet går ud over kreativiteten og dermed arkitekturen.

I midten af juni 2012 sendte rådet en udtalelse til Kulturministeriet, Erhvervs- og Vækstministeriet, Erhvervsstyrelsen, Danske Regioner, KL og Pressen om emnet. Rådet opfordrede alle aktører til at afprøve konkurrenceformer, der sætter større fokus på arkitektoniske hovedgreb. Rådet anbefalede mere åbne arkitektkonkurrencer – som evt. kan bestå af 2 faser, hvor det visionære får plads fra start.

DEBATINDLÆG
OM NY
ARKITEKTUR-
POLITIK

NYTÆNKNING
AF ARKITEKT-
KONKURRENCER

MØDE MED BYGST Dette førte dels til omtale i Politiken, og dels til et møde med rådet og Bygningsstyrelsens direktør Carsten Jarlov og byggepolitikchef Bo Kopper Petersen i BYGST i slutningen af august hvor bl.a. rådets forslag til forbedringer og forenklinger vedr. konkurrenceformer blev drøftet. Rådet opfordrede samtidig regeringen til at udrede, hvilke konkurrenceformer, der kan sikre den bedst mulige rumlige, stofflige og funktionelle kvalitet for borgerne. Rådets præsident Mette Gitz-Johansen talte til stiftelsesfesten i 2013 bl.a. om hvorfor det er problematisk at stille for detaljerede krav i arkitektkonkurrencer: "Størsteparten af de aktuelle danske konkurrenceformer undervurderer arkitekternes vigtigste kompetencer: At forholde sig til helheder og skabe arkitektur, der på bedste vis forløser sit program og beriger den kontekst, bygningsværker skal indgå i. Rådet mener endvidere, at gode konkurrenceformer kan stimulere en bedre udvikling både for bygherrers og arkitekters vedkommende, fordi konkurrencerne kan generere mange visioner og ideer ud over det vindende forslag".

Herlev Hospital

BEVARELSE AF KUNSTNERISK UDSMYKNING I slutningen af januar 2012 skrev Akademiraadet et brev til Herlev Hospitals direktør Søren Rohde, grunden var, at rådet var blevet opmærksom på, at hele 3. etage i hospitalets sengetårn var blevet istandsat og malet over i forbindelse med etableringen af en ny kardiologisk afdeling. Overmalingen var sket i en farveskala, der ikke er i tråd med den koloristiske helhedstanke, som kunstneren Poul Gernes havde, da han i sin tid udsmykkede hospitalet. Rådet påpegede, at Gernes udsmykning er et hovedværk i dansk udsmykningskunst. Akademiraadet henstillede hospitalet til at stoppe arbejdet og føre farverne tilbage så værket blev genetableret. Samtidig opfordrede rådet hospitalet til, at der blev udarbejdet en vedligeholdelsesplan til fremtidige istandsættelser.

SVAR FRA HERLEV HOSPITALS DIREKTØR Rådet modtog i starten af marts 2012 et svar fra Søren Rohde, der først og fremmest slog fast, at hospitalet er opmærksom på værdien af Gernes værk, og at alle hidtidige istandsættelser og ombygninger har været i overensstemmelse med Gernes' detaljerede manual for farveholdning mv. Hospitalsdirektøren tilkendegav, at det ikke er tanken, at man fremover vil fortsætte med istandsættelser, der ligger så langt fra udgangspunktet, men at dette var en særlig situation, hvor et sengeafsnit skulle have en helt ny funktion. Samtidig gjorde han opmærksom på, at to andre etager var omdannet fra administration til patienthotel, og at man dér havde tilgodeset Gernes oprindelige farveholdning, hvor der var foretaget nyindretninger.

Denne debat førte til at både synspunkter for og imod det nye kardiologiske afsnit blev trykt i Politiken i løbet af april måned. Rådets formand Mette Gitz-Johansen udtalte også i Tv-Lorry, at værket er et helhedsværk.

KOORDINERET INDSATS Kulturministeriet nedsatte i maj måned 2012 – som konsekvens af sagen – en arbejdsgruppe med sæde i Kulturstyrelsens billedkunstenhed og med deltagelse fra Akademiraadet. Arbejdsgruppen skal koordinere indsatsen for kunst i det offentlige rum.

Livgardens kaserne og kongens have

Københavns Kommunes borgerrepræsentation godkendte i slutningen af januar 2013 et forslag til lokalplan "Livgardens Kaserne", forslaget blev siden sendt i offentlig høring. Lokalplanen omfatter området ved Rosenborg Slot og Kongens Have ud til Gothersgade og ønsket var at opføre en bygning, der skulle tjene som musikøvesal for Livgardens Kaserne og et planlagt amfiteater i dét hjørne af Kongens Have, som støder op til eksercerpladsen.



HØRINGSSVAR
VEDR.
KONGENS HAVE

Akademiraadets høringssvar på forslaget anlagde én enkelt overordnet betragtning: At om end det er positivt og ”et udtryk for kulturel generøsitet”, at man hver dag kan opleve et levende orkester i København, så synes rådet, at lokalplanforslaget er uambitiøst og opfordrer til, at man udnytter områdets potentiale og udarbejder en plan, der samtænker Kongens Have og eksercerpladsen som et.

Planerne mødte bred modstand og først blev planen om amfi-teatret droppet og siden er planen om øvesalen også droppet.

KØBENHAVNS UDVIDELSE AF METROEN OG BYRUMMENE

I beretningsperioden har rådet arbejdet videre med at gøre indsigelser mod arbejdet omkring de nye byrum, som 17 nye metrostationer udgør. Rådet foreslår, at man tænker nyt, og gør brug af forskellige rådgivere til de forskellige byrum. Rådet har ligeledes svaret på en høring om metroudvidelsen til Københavns Nordhavn, hvor der er planer om at bygge en højbane.

Samme rådgiver

ÅBENT BREV
OM BYRUM VED
METROSTATIONER

I juni 2011 har rådet sendt et åbent brev til: Transportministeriet, Københavns Kommune, Frederiksberg Kommune. Rådet udtrykker i brevet undren over, at man dels har valgt den samme rådgiver – et ingeniørfirma – til alle 17 byrum omkring metrostationer, dels at opgaven er defineret som ”reetablering”. Rådet argumenterer for, at når et byrum bliver tilført en metrostation vil hele forståelsen for og brugen af byrummet ændre sig, derfor synes rådet, at man skulle gribe chancen og skabe nye, funktionelle byrum. Rådet anbefaler i brevet, at der etableres en arkitektkonkurrence, hvor man inkluderer billedkunstnere i udformningen af de kommende metro-byrum. Rådet har – som det også fremgår her i beretningen – i det hele taget arbejdet for mere kvalificeret brug af arkitektkonkurrencer og mener, at dette ville være en oplagt mulighed for at få nogle overraskende bud på brugen af byrummene. Rådet slutter brevet med at sige, at sådanne gennemtænkte løsninger kan være til gavn for en by, og sammenligner med Barcelonas indsats fra 90’erne, hvor god byrumsarkitektur har været med til at skabe opmærksomhed om og vækst for byen.

Nordhavnen

I november 2012 har rådet svaret på en anden høring vedrørende metroudvidelsen i København, Københavns Kommune har udsendt ”Forslag til kommuneplantillæg med VVM-redegørelse (anlæggets virkning på miljøet (red.)) og miljøvurdering”. Planen går ud på at udstrække metroen til også at omfatte det nye Nordhavnsområde. Rådet roser initiativet, da området kommer i tættere kontakt til resten af byrummet. Rådet opponerer dog stærkt imod planen om at bygge en højbane. I høringssvaret skrev rådet, at der ikke er et eneste sted i Norden eller Europa i øvrigt, hvor en højbane har bidraget positivt til bymiljøet.

NY LOVGIVNING PÅ KUNSTSTØTTE- OG ARKITEKTUROMRÅDET

Den 2. Maj 2013 vedtog folkettingen to love: Lov om billedkunst og kunstnerisk formgivning og lov om Statens Kunstfond. De to love er et resultat af kunststøttereformen, som blev indledt i 2010 da daværende Kulturminister Per Stig Møller nedsatte et udvalg til udredning af kunststøttesystemet. Akademiraadet har i beretningsperioden afgivet høringssvar på rapporten og på de senere lovudkast. Rådet har endvidere henvendt sig til Kunststøtteudvalget, mens udredningsarbejdet stod på.

I beretningsperioden er der ligeledes blevet udstedt flere bekendtgørelser, inden for områderne billedkunst og arkitektur. Rådet har afgivet høringssvar på ny bekendtgørelse om fordeling af værker indkøbt af Statens Kunstfond og visningsvederlag til kunstnere.

Rådets pointer til kunststøtteudvalget

I Maj 2011 henvendte Akademiraadet sig til Kunststøtteudvalget med fire hovedpointer: Støttestrukturen i et fremtidigt kunststøttesystem skal understøtte: armslængde, mangfoldighed og faglighed ligesom åbenhed og fleksibilitet er vigtige bærende kræfter for at sikre et mangfoldigt og udviklende kunstliv. Bekymringen var, at udvalget ville lade ønsket om gennemskuelse og forenkling overskygge

HØRINGSSVAR
VEDR. METRO
UDVIDELSE

HØRINGSSVAR
VEDR
ARMSLÆNGDE,
DIVERSITET MM

værdien i, at der er flere forskellige øjne, der ser på kunsten i det kunststøttesystem, som udgøres af de to organer Statens Kunstråd og Statens Kunstfond.

Netop ønsket om at sikre diversiteten var også grundlaget for den anden pointe: Repræsentantskaberne skulle bevares som to selvstændige organer.

DET INTERNATIONALE BILLEDKUNST-UDVALG Den tredje pointe gjaldt Det internationale Billedkunstudvalg under Statens Kunstråd. I forbindelse med oprettelsen af Statens Kunstråd i 2003 lagde man på de andre kunstområder den internationale forpligtelse ind i de enkelte fagudvalg. Billedkunstudvalget skilte sig ud ved at have to udvalg, et til produktion og et til internationale aktiviteter. Akademiraadet argumenterede i henvendelsen til Kunststøtteudvalget for, at de særlige kompetencer, der skal til for at varetage det internationale arbejde, ikke kun er et spørgsmål om at udpege de rette medlemmer, men også et spørgsmål om at sikre det rette fokus på området, et fokus der ikke må drukne i de andre opgaver et nationalt billedkunstudvalg har.

. MANGLENDE REPRÆSENTATION I det todelte kunststøttesystem med Statens Kunstfond og Statens Kunstråd, er arkitektur, kunsthåndværk og design kun repræsenteret i Statens Kunstfond. Rådet argumenterer i sin fjerde pointe for, at det er en u hensigtsmæssig forfordeling af områderne, at de ikke kan få projekttilskud i Statens Kunstråd og at det er problematisk, at de ikke kan indgå i Kunstrådets tværgående ordninger.

Rapporten om kunststøttesystemet

Kunststøtteudvalgets rapport udkom i september 2011, rapporten indeholder i hovedtræk en anbefaling om en sammenlægning af Statens Kunstråd og Statens Kunstfond i et kunstinstitut. Akademiraadet afgav et høringssvar, der fremhævede det positive i, at rapportens anbefalinger ville skabe en ligestilling mellem kunstarterne, idet arkitektur, kunsthåndværk og design også fik en plads på

projektstøttesiden. Rapporten anbefalede endvidere en ny procedure for udpegninger efter ansættelse, hvilket betød en nedlæggelse af de to repræsentantskaber. Rådet understregede, at to repræsentantskaber er centralt for at sikre diversitet og faglighed og fremhævede at repræsentantskaberne sikrer dialogen mellem politikere og kunstnerorganisationer.

Lovforslag – høringssvar

Rådet har ligeledes sendt høringssvar på de endelige lovforslag om hhv. Statens Kunstfond og Lov om Billedkunst og kunstnerisk formgivning. Overordnet har rådet tilkendegivet, at det er positivt, at man har valgt at etablere en ny Statens Kunstfond, med armslængde som bærende princip og med to indgange til kunststøtten. Den nye Statens Kunstfond består af en legat- og en projektstøtteudvalgssøjle. Ligeledes er rådet tilfreds med, at der fortsat er et repræsentantskab, som udpeger hovedparten af medlemmerne til fonden. Rådet udtrykker dog samtidig bekymring over, at opgaven vedrørende kunst i det offentlige rum ikke er nærmere beskrevet og heller ikke, hvordan kompetencerne, som i dag findes i Udvalget for Kunst i det Offentlige Rum, skal varetages. Rådet bemærkede ligeledes, at der særligt på billedkunstudvalget er tale om en reducere i antallet af udvalgsmedlemmer, med nedlæggelsen af Det Internationale Billedkunstudvalg. Rådet har foreslået, at Projektstøtteudvalget for billedkunst fremover skulle bestå af syv medlemmer for at sikre kompetencerne på både det nationale og det internationale område, i den endelige lov om Statens Kunstfond fremgår det, at billedkunstudvalget er på fem medlemmer.

I den nye Statens Kunstfond er Arkitekturudvalget ét udvalg, der både varetager projekt- og legatstøtte, årsagen til dette er, at formidlingsopgaven vedrørende arkitektur for en stor del varetages af Dansk Arkitekturcenter. Akademiraadet argumenterede, at man ikke kan bruge en institution, der fortrinsvis er finansieret af ikke-statslige midler som årsag til ikke at lade området være repræsenteret i to udvalg i den nye Kunstfond.

NY STATENS
KUNSTFOND

KUN ET
ARKITEKTUR-
UDVALG

REPRÆSENTANTSKABER Som svar på, at repræsentantskabet i det nye system udelukkende er sammensat af kunstnerorganisationer og ikke politikere som i de repræsentantskaber, der i dag udpeger til Statens Kunstfond og Statens Kunstråd foreslog rådet, at der som minimum skal holdes et årligt møde mellem kunstnere og politikere.

HÆDESYDELSER I forhold til hædersydelse har rådet bemærket, at omfordelingen mellem kunstarterne sker på bekostning af billedkunsten, og at nedlæggelsen af efterladteydelsen stiller visse ægtefæller ringere end i dag, hvilket er i modstrid med, at der i bemærkningerne står, at ingen vil blive stillet ringere.

Ny lov på billedkunstområdet

I forhold til lov om billedkunst og kunstnerisk formgivning skriver rådet, at det er glædeligt, at arkitektur, kunsthåndværk og design får udvidet og lovfæstet støttemuligheder, men at det er betænkeligt, at områderne indlemmes i billedkunstloven. Ligeledes var det rådets ønske, at kunstnerhonorar bliver indskrevet i billedkunstloven og ikke kun i bemærkningerne.

Bekendtgørelse om Statens Kunstfonds indkøb og fordeling af værker

SVAR PÅ UDKAST TIL BEKENDTGØRELSE I december 2010 blev der vedtaget en ny bekendtgørelse for de værker Statens Kunstfonds Billedkunstneriske Indkøbs- og Legatudvalg indkøber og fordele på institutioner i hele landet. Akademiraadet har i september 2010 svaret på et udkast til bekendtgørelsen, hvor rådet i hovedtræk tilkendegiver, at det er positivt, at bekendtgørelsen tager højde for værker, der ikke ligger inden for traditionelle malerier og skulpturer nu kan være omfattet af ordningen. Rådet havde dog en indvending mod en bestemmelse i bekendtgørelsen, der tildeler ikke-museumsrelevante værker til den institution, de er deponeret hos efter 10 år. Indvendingen lød, at hensynet til administrationen kommer til at overgå bevarelsen af den danske kulturarv, og at 10 år er en meget kort tidshorisont til at vurdere om noget har relevans

for kulturarven. At værkerne i værste fald kan blive solgt videre af institutionerne mente rådet var i direkte modstrid med lovens ånd.

Visningsvederlag til kunstnere

Rådet har i januar 2013 afgivet høringssvar på bekendtgørelse om visningsvederlag til billedkunstnere, kunsthåndværkere og designere, men ikke arkitekter. Rådet påpegede, at det ikke er i overensstemmelse med, at man i (det daværende forslag til) lov om billedkunst og kunstnerisk formgivning definerer virkeområdet til også at omfatte arkitektur. Rådet opfordrer endvidere til, at bevillingen til området forhøjes, så der ikke sættes begrænsninger på 6 måneder og perioden for vederlaget ikke kun gælder udstillingstiden, men gælder hele den tid kunstneren undværer værket.

VISNINGSVEDERLAG

VIDEREGÅENDE UDDANNELSER

Rådet har i beretningsperioden arbejdet for en fortsat sikring af den indbyrdes afhængighed der er mellem billedkunstuddannelsen og arkitekturuddannelsen, dette er sket i forbindelse med en ændring af lovgivningen og omstrukturering af uddannelserne, som blandt andet betyder at arkitekturen nu hører under Ministeriet for Forskning, Innovation og Videregående uddannelser.

I slutningen af januar 2011 afgav Akademiraadet høringssvar nummer to i forhold til ændring af lov om videregående uddannelser. Rådet opponerede imod at institutionerne efter fusionen skulle hedde Det Kongelige Danske Kunstakademi, hvilket er misvisende i forhold til at billedkunstskolerne ikke er en del af fusionen. Navnet blev senere ændret til Det Kongelige Danske Kunstakademis Skoler for Arkitektur, Design og Konservering. Rådet havde afgivet første høringssvar i midten af december 2010, hvor de generelle betragtninger var, at reformen af de videregående uddannelser mere synes at være tilrettelagt for at stimulere de værdipolitiske og administrative mål end den kunstneriske side af uddannelserne. Rådet påpegede ligeledes, at lovforslaget var et brud på den

HØRINGSSVAR VEDR. LOV OM VIDEREGÅENDE UDDANNELSER

traditionelle armslængde mellem de videregående uddannelser og Kulturministeriet.

I maj 2011 svarede rådet på udkast til en ny bekendtgørelse på området, her beklagede rådet, at det var Statens Kunstråd, der står som udpeger af eksternt medlem til bestyrelsen og ikke Akademiraadet.

Arkitekturens ministerieflytning

INDSIGELSE MOD
MINISTERIE-
FLYTNING

Den 7. oktober 2011 sendte rådet et åbent brev til den nye regering v. Statsministeren, kulturministeren og ministeren for forskning, innovation og videregående uddannelser. Det indledende spørgsmål var: "Er arkitektur ikke længere kunst?" årsagen var overflytningen af arkitektskolen til Ministeriet for Forskning, Innovation og Videregående uddannelser, og at dette betyder en opsplittning af en helt særlig tradition for samhørigheden mellem arkitekturen og billedkunsten, hvor arkitekturen betegnes som en bunden kunstart, mens billedkunsten betragtes som den frie kunstart. Det særlige er, at arkitekturen formår at udfolde sig inden for det praktiske, økonomiske og det bæredygtige, og at dette sker inden for et kunstnerisk helhedsgreb. Rådets bekymring gik på, at følsomheden over for arkitekturens evne til at skabe mening, store oplevelser og langtidsholdbar arkitektur ikke kan udvikles i et teknologisk, naturvidenskabeligt univers. Rådets frygt var kort sagt, at dynamikken, der er i spændingsfeltet mellem de eksakte og kunstneriske praksisser sættes over styr. Konsekvensen vil være, at arkitekturen bliver et pragmatisk og ikke-arkitekturbærende fag. Brevet blev citeret i Politiken, P1s Kulturkontoret, og har bidraget til en diskussion i fagbladet Arkitekten.

SVAR FRA
MINISTEREN

Ministeren for forskning, innovation og videregående uddannelser, Morten Østergaard, takkede i november for henvendelsen og svarede også på statsministerens vegne. Ministeren svarer, at det er regeringens ambition, at kunstneriske uddannelser fortsat skal være kunstneriske, og han vender endda problemstillingen om og siger, at hans forhåbning er at de kreative uddannelser igennem fusionen kan

bidrage til de øvrige uddannelser: "De kunstneriske uddannelser skal fortsat have fokus på kunsten og ikke synkroniseres med andre kunstarter".

Ny landdistriktsbestemmelse

I midten af december 2012 afgav rådet høringssvar om forslag til lov om ændring af lov om planlægning – Ny landdistriktsbestemmelse. Rådet glæder sig over, at der er fokus på Danmark som 'grønt demonstrationsland', ligesom nedsættelsen af Natur- og Landbrugskommissionen ses som et skridt hen imod at genoptage helhedssynet i den overordnede planlægning, både i byer og på landet.

HØRINGSSVAR
TIL NY LAND-
DISTRIKTS-
BESTEMMELSE

Rådet er dog bekymret over, at der indføres et begreb som 'udvikling' som et tilladelsesparameter, da dette kan føre til at der gives tilladelser til initiativer, der sker på bekostning af værdifulde kulturhistoriske, arkitektoniske, naturmæssige og landskabelige sammenhænge. I den forbindelse efterlyser rådet en arkitekturpolitik, der kan fungere som et redskab og en samlet 'paraply', inden for hvilken nødvendige afvejninger kan ske for at sikre, at der sker en æstetisk, bæredygtig vurdering og udvikling i de omfattede kommuner og landdistrikter. Rådet ønsker en sikring af et regionalt overblik, et ønske, der går igen i arbejdet for en samlet plan for placeringen af vindmøller i landskabet.

Samlet plan for placering af vindmøller

Det er en del af regeringens mål for vedvarende energi, at der skal opstilles en ny generation af vindmøller, som er 150 meter høje.

Rådet skrev den 6. Juni 2013 en henvendelse til Miljøministeriet, Naturstyrelsen, kommunerne og pressen om problemstillingen. Rådet har indvendinger imod, at regeringen har ladet det være op til kommunerne, hvor vindmøller skal placeres, og at der med støtteordningerne, som er tilknyttet møllerne er store incitament for kommunerne til at opstille møllerne uden hensyntagen til landskabet. Rådet betegner de nye vindmølleparker med de 150 meter høje

HENVENDELSE
ANG.
VINDMØLLER

møller som industrianlæg og advarer mod, hvad sådanne anlæg gør ved landskabet, hvis de ikke opstilles ud fra en samlet betragtning. Rådet peger endvidere på, at det ikke er hensigtsmæssigt, at lade det være et kommunalt anliggende at opstille møllerne, da de store anlæg kan ses langt over kommunegrænser. Rådet tilbyder at være dialogpartner i forhold til planlægningen af nye vindmølleområder.

SVAR FRA NATUR-
STYRELSEN

I juni 2013 svarede Naturstyrelsen, at der er gjort en stor koordineringsindsats for at sikre at vindmøllerne bliver opstillet så hensigtsmæssigt som muligt, Naturstyrelsen har taget imod rådets tilbud om et møde, i forbindelse med udvikling af området og overvejelser om nye tiltag. Dertil kommer at situationen yderligere har udviklet sig ved, at Venstre i juni kom med en udmelding om, at de mener at støtten til landvindmøller bør droppes i forbindelse med drøftelserne om en energipolitik fra 2020-2030, landvindmøllerne, siger Venstre, må forventes at kunne klare sig på markedsvilkår.

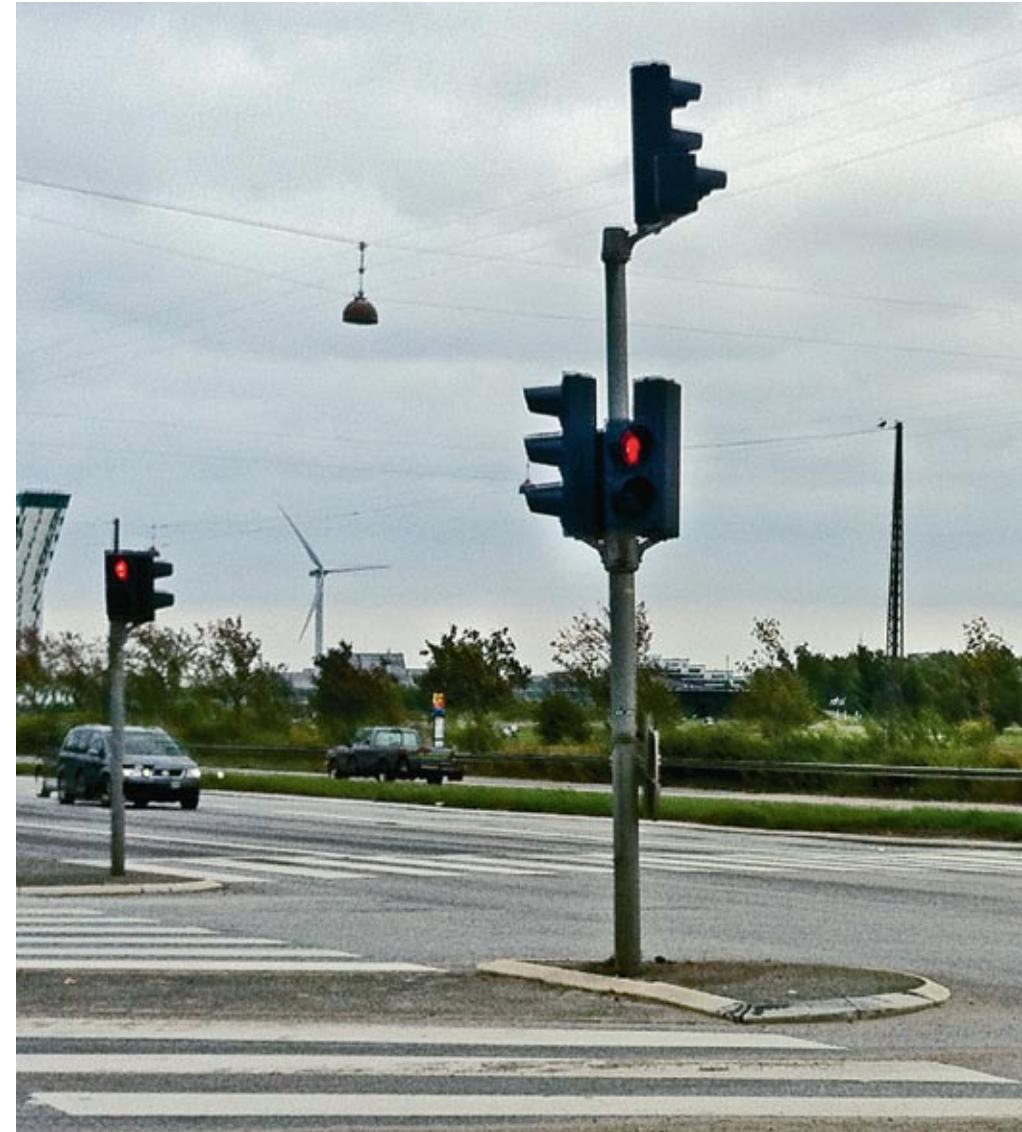



AKADEMIRAADETS INTERNE SAGER

I DET FØLGENDE OMTALES AF PLADS- OG LÆSEHENSYN KUN ET LILLE UDVALG AF DE INTERNE SAGER, SOM RÅDET HAR BESKÆFTIGET SIG MED I PERIODEN.

LANDSKABSUDVALGET

Akademiraadet nedsatte i begyndelsen af 2011 et midlertidigt landskabsudvalg bestående af: Arkitekterne Jeppe Aagaard Andersen, Hanne Bat Finke, Jacob Kamp, Kristine Jensen og David Zahle samt billedkunstnerne Marianne Jørgensen, Erland Knudssøn Madsen, Morten Stræde og Inge Lise Westman og stadsgartner Lars Østerby.

KOMMISSORIUM FOR MIDLERTIDIGT LANDSKABSUDVALG I rådets brev til udvalgets medlemmer stod der blandt andet: "Udvalgets arbejde er tidsbegrænset og består i at udpege emner, der er egnede for et kommende landskabsudvalg, med udgangspunkt i de overvejelser og de 5 punkter, der er fremlagt i memorandum: Landskabssyn og Planreform, udgivet af Akademiraadet i januar 2008. Sigtet med et landskabsudvalg er at rådgive stat, kommuner og offentlige myndigheder vedrørende miljø og planlægning af landskabets æstetik. Landskabsudvalget skal arbejde og fungere med løbende orientering og diskussion af aktiviteter til Akademiraadet. Udvalget skal overveje mulighed for sin egen finansiering."

Udvalget afsluttede sit arbejde i slutningen af 2013 med en indstilling rådet indeholdende forslag til et kommissorium for og arbejdsopgaver til et fremtidigt landskabsudvalg.

UDVALGETS KONKLUSION Udvalget indledte deres brev til rådet således: "Det er vigtigt at slå fast, at landskabet som begreb og æstetisk område i bred forstand adskiller sig markant fra bygningsarkitekturen/det kunstneriske objekt, som det processuelle værk, det er. Diskussionerne og interesserne er mangeartede og anderledes komplekse, da landskabet er en sum af historiske, biologiske og forvaltningsmæssige processer, der alle strækker sig over lang tid. Efter alsidige drøftelser om

udviklingen indenfor landskabsarkitektur, gældende administration og planlægning af det åbne land, står det klart, at landskabsudvalget ser sin hovedopgave i at overvåge, kommentere, kritisere og rådgive om de landskabsæstetiske konsekvenser."

Udvalget skrev endvidere: "Som en grundsten i Landskabsudvalgets virke, er det vigtigt at udvalget har taleret i det offentlige rum."

Den endelige beslutning omkring etablering af landskabsudvalget foretages i løbet af efteråret 2013.

Kunstsamlingen og Rigsrevisionen

Akademiraadet står som den formelle ejer af kunstsamlingen, der rummer ca. 600 værker fordelt på Charlottenborg Slot. Ansvaret for samlingen er dog et fælles ansvar mellem Kunstakademiets institutioner, dvs. Akademiraadet, Arkitektskolen, Billedkunstskolerne, Konservatorskolen og Danmarks Kunstbibliotek – kaldet Fællesudvalget. Størstedelen af samlingen består af malerier, men den rummer også skulpturer, tegninger, grafik, kobberstik, medaljer mm. Blandt disse er der værdifulde og betydningsfulde malerier som f.eks. Eckersbergs portræt af Thorvaldsen fra 1814 og Christen Købkes portræt af billedhuggeren H.C. Freund.

En introduktion til Kunstsamlingen kan læses på Akademiraadets hjemmeside.

I december 2012 var Rigsrevisionen på besøg hos Akademiraadet og gennemgik i et par dage forskellige aspekter af Akademiraadets forvaltning, herunder forvaltningen af Kunstakademiets Kunstsamling.

Rigsrevisionens hovedkonklusioner i rapporten af 18. februar 2013 var følgende:

- Tilfredsstillende instrukser. Virksomheds- og regnskabsinstruks.
- Tilfredsstillende regnskabsmæssig registrering.
- Ikke helt tilfredsstillende forvaltning af eksterne udgifter.
- Tilfredsstillende forvaltning af interne bilag.
- Ikke tilfredsstillende forvaltning af Kunstakademiets Kunstsamling.

KUNST-
SAMLINGENS
FORVALTNING
OG TILSTAND

Hele rapporten ligger på rådets hjemmeside www.akademiraadet/Information/Rigsrevisionen.

RIGS-REVISIONENS KONKLUSION Med hensyn til kunstsamlingen, hvortil der ingen bevilling er, vurderede Rigsrevisionen, at:

Registreringen af Kunstsamlingen ikke var hensigtsmæssig.

Opbevaringsforholdene for de opmagasinerede værker er generelt uegnede.

Konservering af værkerne er tiltrængt.

Kontrol af genstandenes tilstedeværelse og tilstand skal gennemføres på en mere systematisk måde, som sikrer, at alle genstande kontrolleres over tid.

Sikringsforholdene i relation til kunstsamlingen ikke er helt tilfredsstillende.

Akademiets forretningsgange og procedurer for udlån af værker fra kunstsamlingen er tilfredsstillende.

I efteråret 2013 indleder Akademiraadet en opfølgning på de af Rigsrevisionens kritiske bemærkninger med hensyn til forvaltningen af kunstsamlingen.

UDLÅN FRA KUNSTSAMLINGEN

UDLÅN 2011 **Kunstcentret Silkeborg Bad**

1 værk til udstillingen "1800 tallets malere på Silkeborgegnen", primo maj til ultimo august 2011

KS 65 Louis Gurlitt: En egn ved Silkeborg.

UDLÅN 2012 **Nordnorsk Kunstmuseum**

2 værker til udstillingen: "Historien fremstillet i billeder", primo oktober 2011 til ultimo januar 2012.

KS 40 C.W. Eckersberg: Balders død

KS 124 J.L. Lund: Habors tilbagekomst fra slaget.

Museet for Religiøs Kunst

3 værker til udstillingen "Risebye og Kiærskou", primo marts - ultimo maj 2012.

KS 622 Helge Nielsen: Portræt af Prof. Elof Risebye.

KS 239 og 238 Joakim Skovgaard: Portræt af Elof Risebye samt Risebye i Kirke.

ARoS – Guldalderudstilling

UDLÅN 2013

4 værker til en guldalderudstilling, primo maj til ultimo november 2013.

KS 38 C.W. Eckersberg: Portræt af Bertel Thorvaldsen.

KS 63 J.V. Gertner: Portræt af C.W. Eckersberg.

KS 114 Christen Købke: Portræt af H.E. Freund &

KS 171 Martinus C. Rørbye: Scene af det offentlige liv i orienten.

AKADEMIRAADETS UDPEGELSER OG INDSTILLINGER MM.

En del af Akademiets virke og rådgivning foregår gennem de mange fagkyndige personer, rådet udpeger eller indstiller til repræsentantskaber, bestyrelser, udvalg mm. Udpegelserne sker ud fra ønsket om at placere de mest kvalificerede personer på posterne. De udpegede er ikke bundet som repræsentanter for Akademiet, men udøver deres virke ud fra deres personlige skøn og vurderinger.

UDPEGELSER TIL BESTYRELSE, UDVALG, REPRÆSENTANTSKABER

BESTYRELSE, UDVALG OG REPRÆSENTANT- SKABER	Danmarks Keramikmuseum Gunhild Rudjord 1.7.2010-30.6.2014
	Den Frie Udstillingsbygning Yvette Brackman 1.9.2009-31.12.2013 Jytte Rex 1.9.2009-8.11.2011 Ruth Campau 9.11.2011-31.12.2013
	Den Hirschsprungske Samling Nina Sten Knudsen 1.1.2008-31.12.2013
	Den Holbergske Stiftelse "Tersløsegaard" Mette Maegaard 10.2.2003-30.4.2012 Leo Villadsen fra 1.5.2012 uden tidsbegrænsning
	Det Danske Institut i Athen Veo Friis Jespersen 1.8.2010-31.7.2014
	Det Danske Institut i Rom Marianne Grønnow 1.4.2010-31.3.2014 Poul Schülein 1.4.2008-31.3.2016
	Det Danske Kulturinstitut Jens Bertelsen 17.4.2007-31.3.2011 Jytte Høy 1.4.2011-31.3.2015
	Det Fynske Kunstakademi Svend-Allan Sørensen 1.1.2010-30.9.2012 Maria Finn 1.10.2012-31.12.2013
	Det Jyske Kunstakademi Eva Koch 25.8.2008-31.5.2015

Det Særlige Bygningssyn

Lone Wiggers 1.8.2007-31.7.2011
Dorte Mandrup 1.8.2011-31.7.2015

Fabrikken for Kunst og Design

Søren Ankarfeldt 1.1.2009-31.12.2010
Nikolaj Kilsmark 1.1.2011-17.1.2012
Nis Rømer 18.1.2012-31.12.2013

Farveprisen, Danske Malermestre

Ingela Skytte 15.11.2006-31.12.2011
Michael Mørk 1.1.2012-31.12.2016

Guldagergaard, Næstved, Keramikfagligt råd

Tine Hecht-Pedersen 1.10.2010-30.9.2013

Hollufgaard Gæsteatelier, Odense

Aslak Vibæk 1.1.2010-31.12.2013
Suppleant Martin Richard Olsen 1.1.2010-31.12.2013

Holstebro Kunstmuseum

Kurt Tegtmeier 1.1.2007-31.12.2014

Kongegaardsfonden, Korsør

Ole Sylvest Jacobsen 1.4.1997-31.12.2010
Eva Öhring 1.1.2011-31.3.2016

Kulturmiljøråd Fyn/Kulturarv Fyn

Kristian Isager 1.6.2012-31.12.2013

Kulturmiljøråd Midt- og Vestsjælland

Jette Hansen-Møller 1.9.2010-31.12.2013

Kulturmiljøråd Sønderjylland

Mads Tuesen Møller 25.4.2007-31.12.2013

Kunst på Arbejdspladsen

Malene Bach 21.2.2007-31.3.2011
Heine Klausen 1.4.2011-31.3.2013
Astrid Kruse Jensen 1.4.2013-31.3.2015

Kunstakademiets samling og Charlottenborg Slot

Fagudvalget: Bjørn Nørgaard 19.3.2003-31.3.2015
Suppleant Søren Ankarfeldt 10.3.2003-31.3.2011
Suppleant Elisabeth Toubro 1.4.2011-31.3.2015

KUNSTEN Museum of Modern Art, Aalborg

Erland Knudssøn Madsen 1.1.2010-31.12.2013

Kunstforeningen Gl. Strand

Eva Steen Christensen 1.5.2010-30.4.2014

Kunsthall Charlottenborg (nedlagt)

Åsa Sonjasdotter 1.9.2009-1.9.2012

Kunsthallen Brandts

Søren Jensen 1.1.2010-31.12.2013

Københavns Billedkunstudvalg

Jesper Fabricius 1.1.2010-31.12.2013

KØS – Museum for kunst i det offentlige rum

Morten Stræde 25.4.2007-31.12.2013

Museet for Fotokunst

Trine Søndergaard 1.1.2010-31.12.2013

Ophavsrets-fonden i BKF

Peter Holm 1.1.2009-31.12.2010

Claus Handgaard 1.1.2011-31.12.2012

Jobim Jochimsen 1.1.2010-31.12.2011

Siri Kollandsrud 1.1.2012-31.12.2013

Claus Handgaard 1.1.2013-31.12.2014

Overgaden, Institut for Samtidskunst

Rådgivende udvalg:

Jesper Fabricius 1.1.2008-31.12.2010

Nis Rømer 1.1.2011-31.12.2013

Postdanmark Frimærkeudvalg

Helle Frøsig 1.5.2010-30.4.2011

Bodil Nielsen 1.5.2011-30.4.2013

Morten Schelde 1.5.2010-30.4.2014

Bodil Nielsen 1.5.2013-30.4.2015

Statens Kunstfonds repræsentantskab

Trine Berthold 1.11.2009-30.6.2013

Ane Mette Ruge 1.11.2009-30.6.2013

Henrik Jørgensen 26.5.2010-30.6.2013

Statens Kunstråds repræsentantskab (nedlagt)

Iben Dalgaard 1.1.2009-31.10.2011

Henrik B. Andersen 1.11.2011-30.6.2013

Statens Værksteder for Kunst

Værkstedsrådet: Eva Steen Christensen 1.6.2010-31.5.2013

Rikke Ravn Sørensen 1.6.2013-31.5.2016

Områdeudvalget for billedkunst:

Kaj Nyborg 1.6.2008-31.5.2014

Toni Larsen 18.8.2009-31.5.2012

Toni Larsen 1.6.2012-31.5.2015

Områdeudvalget for kunsthåndværk:

Kim Buck 1.6.2010-31.5.2016

Områdeudvalget for industriel design:

Cecilie Manz 1.6.2010-31.5.2016

Områdeudvalget for konservering og restaurering:

Marianne Dupont 1.6.2010-31.5.2016

Storm P. – Museet

Peter Lautrop 1.1.2001-31.8.2010

Erik Clausen 1.9.2010-31.12.2013

Thorvaldsens Museum

Theo Bjerg 1.4.2004-31.3.2012

Hein Heinsen 1.4.2004-31.3.2012

Erik Hagens 1.4.2008-31.3.2016

Anna Maria Indrio 1.6.2011-31.3.2020

Bjørn Nørgaard 1.4.2012-31.3.2020

Trapholtmuseet

Astrid Krogh 1.1.2010-9.11.2010

Lars Ravn 10.11.2010-31.12.2013

Bygningsstyrelsen

Lone Høyer Hansen 18.2.2009-31.12.2011

Peter Holst Henckel 1.1.2010-31.12.2012

Eva Koch 1.4.2012-31.12.2014

J.F. Willumsens Kunstmuseum

Knud Odde 5.12.2007-31.3.2011

Rikke Ravn Sørensen 1.4.2011-31.3.2015

Vejen Kunstmuseum

Peter Carlsen 1.4.2009-31.12.2013

Vejdirektoratets Jury for uddeling af Vejpris (nedlagt)

Claus Egemose 1.1.2010-31.12.2011

UDPEGELSER TIL LEGATBESTYRELSER**Carl Nielsen og Anne Marie Carl-Nielsens Legat**

Elisabeth Toubro 1.1.2012-31.12.2016

Anne Marie Telmanyi født Carl-Nielsens Fond

Toni Larsen 1.9.2012-31.8.2016

Brødrene kunstmaler August Lorange og vingrosserer**Georg Lorange's mindefond**

Niels Reumert fra 15.12.2004

Anne Marie Nehammer fra 1.1.2012

Frans Schwartz's Legat

Jens Fredslund fra 29.4.1992

Peter Bonnén fra 29.4.1992

Henriette Melchior's Stiftelse

Karin Birgitte Lund 26.2.2007-31.3.2017

Theodor Alfred Christian von Irgens-Bergh og hustru**fru Gisela von Irgens-Bergh, født Frankl's kunstnerLegat**

Toni Larsen fra 1.1.2004

Jens Søndergaard og hustrus Mindelegat

Bodil Nielsen 1.4.2008-31.3.2018

Marie og Johan Vilhelm Andersens Legat

Vibeke Mencke Nielsen 1.1.2004-31.12.2013

Direktør J.P. Lund og hustru Vilhelmine, født Bugge's Legat

Kirsten Justesen fra 3.12.2003

Karl & Dagmar Thyrrer's Legat

Tove Storch 1.10.2012-31.9.2022

Jesper Fabricius 1.10.2012-31.9.2022

Knud Nissens Legat

Erland Knudssøn Madsen fra 18.10. 2000

Suppleant Eva Koch fra 18.10. 2000

Sys Hindsbo fra 28.11.1984

Suppleant Inger Lut Debois fra 23.1.1985

Kunstnerfonden af 1973

Ellen Hyllemose 1.1.2012-31.12.2021

Leonard Forslund 1.1.2012-31.12.2021

Leo Estvads Legat

Anne Marie Nehammer 1.4.2012-31.3.2017

Kunsthistorikeren Victor P. Christensens Legat til minde om hans forældre Christian Christensen og hustru Marie Christensen

Finn Naur Petersen fra 9.3.2005

Ann Lislegaard fra 9.3.2005

Aage og Yelva Nimbs Fond

Viera Collaro 1.6.2005-31.5.2015

Suppleant Søren Ankarfeldt 1.6.2005-31.5.2015

UDPEGELSER AF CENSORER

Af de samlede 250 censorer til arkitektuddannelserne udpeger rådet de ca. 100. I foråret 2013 udpegede rådet følgende censorer for perioden 1.1.2014-31.12.2017:

Arkitekterne: Kristian Ahlmark, Gregers Algreen-Ussing, Svend Algren, Jan Ammundsen, Ene Cordt Andersen, Jeppe Aagaard Andersen, Johnny Svendborg Andersen, Stig L. Andersson, Jens Thomas Arnfred, Rebecca Arthy, Gerti Axelsen, Elisabeth Ørsted Balsborg, Louis Becker, Mikkel Beedholm, Lars Bendrup, Jens Bertelsen, Trine Berthold, Christian Bjørn, Ellen Braae, Louise Campbell, Johan Carlsson, Thomas Carstens, Dan Christensen, Michael Christensen, Christian Cold, Dan Cornelius, Peter Dalsgaard, Søren Daugbjerg, Helle Degn Pedersen, Kim Dirckinck-Holmfeld, Niels Evert, Anna Mette Exner, Tue Hesselberg Foged, Johan Fogh, Flemming Frost, Bjarne Frost, Mikkel Frost, Niels Gammelgaard, David Garcia, Rikke Juel Gram, Morten Rask Gregersen, Oliver Grundahl, Kasper Guldager, Hans Peter Hagens, Mads Bjørn Hansen, Jane Havshøj, Carsten Hoff, Nils Holscher, Klavs Hyttel, Flemming Ibsen, Anna Maria Indrio, Ósbjørn Jacobsen, Kim Holst Jensen, Kristine Jensen, Ole Jensen, Peer Teglgaard Jeppesen, Michael Steen Johnsen, Tanja Jordan, Jacob Kamp, Rasmus Kierkegaard, Karen Kjærgaard, Signe Kongebro, Astrid Krogh, Malene Krüger, Bente Lange, Marianne Levinsen, Annemarie Lund, Sinus Lynge, Tobias Løssing, Dorte Mandrup-Poulsen, Kent Martinussen, Klaus Mikkelsen, Stig Mikkelsen, Ib Valdemar Nielsen,

Kim Herforth Nielsen, Kolja Nielsen, Johannes Molander Pedersen, Puls Ravn, Pernille Schyum Poulsen, Henrik Schmidt, Morten Schmidt, Torben Schönherr, Thorhallur Sigurdsson, Mette Skjold, Lars Steffensen, Dan Stubbergaard, Helle Søholt, Michael Sørensen, Tina Saaby, Lars Juel Thiis, Peter Thorsen, Mette Tony, Klaus Toustrup, Lene Tranberg, Troels Troelsen, Anders Tyrrestrup, Viggo Haremst, Niels Vium, Julian Weyer, Lone Wiggers og Birgit Skovfoged Østergård.

Billedkunstnerne: Mette Gitz-Johansen, Kirsten Justesen, Sophia Kalkau, Bjørn Nørgaard og Morten Stræde

Prækvalifikation af de kongelige bygningsinspektører

KONGELIGE BYGNINGS-INSPEKTØRER De kongelige bygningsinspektører har til opgave at udføre bygnings- og gennemføre vedligeholdelsesopgaver og om- og tilbygningsprojekter på statens fredede bygninger og andre statslige bygninger, som har arkitekturhistorisk og kulturel betydning. Desuden skal bygningsinspektørerne fungere som statens konsulenter i sager vedrørende kirkebygninger.

Forhenværende Slots- og ejendomsstyrelsen, nu Bygningsstyrelsen, bad den 9. juni 2011 Akademiraadet om at være styrelsen behjælpelig med arkitektfaglig bistand til prækvalifikation i forbindelse med udbud af den kongelige bygningsinspektørordning for perioden 1.1.2012-31.12.2015. Styrelsen bad rådet indstille 5 ansøgere til hvert af de 6 inspektorater.

ARKITEKT- FAGLIG BISTAND TIL PRÆKVALIFIKATION Akademiraadet tog imod opgaven og medlemmer af rådets arkitektfaggruppe gennemgik ud fra en kunstnerisk og arkitektfaglig vurdering det fremsendte og omfattende ansøgningsmateriale. Arkitektgruppen pegede på 18 ansøgere fordelt på 6 inspektorater som kvalificerede til varetagelse af opgaven som kongelige bygningsinspektører, men bemærkede over for styrelsen, at der åbenlyst er så store kvalifikationsforskelle mellem ansøgerne, at vi ikke finder anledning til at indstille 5 ansøgere til de enkelte inspektorater. Gruppen skrev endvidere, at vi gerne uddyber vores indstillinger ved et møde, ligesom vi gerne vil evaluere processen og orienteres om den endelige udvælgelse af inspektørerne.

Følgende bygningsinspektører er fra 1. januar 2012 udpeget i 4 år: **UDPEGELSER**
Rønnow Arkitekter /v. arkitekt Camilla Løntoft Nybye (Inspektorat 1, København og Nordsjælland).

Arkitema /v. arkitekt Poul Schüle (Inspektorat 2, København og Nordsjælland).

Bertelsen og Scheving Arkitekter /v. arkitekt Jens Bertelsen (Inspektorat 3+4 (København) og (København og Sjælland)).

Kjaer og Richter /v. arkitekt Niels Vium (Inspektorat 5, Jylland).

Erik Møller Arkitekter /v. arkitekt Peder Elgaard (Inspektorat 6, synsaftale på undervisningsbygninger).

Efter udvælgelse af bygningsinspektørerne holdt repræsentanter fra Bygningsstyrelsen og Akademiraadet et evalueringsmøde, hvor det blandt andet blev tilkendegivet, at både Akademiraadet og Bygningsstyrelsen gerne ser en endnu tættere dialog om proceduren for rådets anbefaling og udvælgelse ved det kommende udbud for 2016-2020. Det blev endvidere aftalt, at der holdes et uformelt indledende møde mellem Bygningsstyrelsen og rådet i begyndelsen af 2015 – inden næste prækvalifikation, for bl.a. at drøfte: **EVALUERING**

1. Kriterierne, herunder særligt de 'bløde' kriterier

2. Krav til ansøgningerne, som f.eks. kunne være 3 relevante og veldokumenterede eksempler på opgaver

3. Optimering af ansøgningsfeltet

4. Rådets endelige forslag til prækvalifikation, forstået på den måde, at såfremt rådet ikke kan pege på 5 kvalificerede ansøgere inden for hvert inspektorat, kan det være mere hensigtsmæssigt, at rådet prioriterer kandidaterne uden hensyn til de enkelte inspektorater.

5. Offentliggørelse af kriterierne for udvælgelsen.

Dette møde efterfølges af et konkret planlægningsmøde, et par måneder senere hvor den detaljerede tidsplan kan fastlægges. Endeligt vurderede begge parter, at det er hensigtsmæssigt at afholde et efterfølgende evalueringsmøde, når selve tildelingen er gennemført.



UDVALGET FOR KIRKEKUNST

AKADEMIRAADETS UDVALG FOR KIRKEKUNST

Verden er ikke det jeg tænker, men den jeg lever i

– Maurice Merleau-Ponty

En kirkeudsmykning ligner ethvert andet stykke mur- og rumkunst derved, at det drejer sig om at give karakter og identitet til de rum og det rumforløb, der i forvejen eksisterer i den pågældende kirke. Men samtidig er det også evident, at den billedkunst, der indplaceres i denne ramme, ikke kan undvige konteksten. Det er et faktum, at man i kirkerummet befinder sig i et ritualiseret rum, som har en lang historisk baggrund. Alt det, der har med de kirkelige handlinger at gøre, er igennem århundreder blevet formet til en helhed, der er med til at understøtte kirkerummets funktion. Det være sig musikken, sangen, prædikenen, bønnerne, rummets udformning osv.

Dette betyder så også, at kirkerummet tilbyder et alternativ til de rum, man befinder sig i i løbet af en fortravlet hverdag. Det er hverken hjemligt, kommercielt eller for den sags skyld musealt. Men på den anden side er det heller ikke et hvilket som helst socialt eller politisk rum, man træder ind i. Ikke mange andre steder findes der rum, der som her giver mulighed for fordybelse og stilhed, for ikke at tale om det løft, som et arkitektonisk og historisk helstøbt kirkerum kan give, et løft ud af de tids- og rumparametre vi normalt orienterer os efter.

Kunsten og kirken har en fælles historisk samhørighed, som strækker sig over århundreder. En alliance der er fyldt med traditioner, gestalter, former, muligheder og konflikter. Men en forudsætning for at samarbejdet mellem kunsten og kirken kan lykkes i dag er, at både kunsten og kirken kan rumme lighederne og forskellene, samklangen og striden, tiltrækningen og modstanden.

At arbejde med en kunstnerisk tilgang til kirkerummet kræver, at man går i dialog med stedets karakter, og kan se kunstens muligheder i denne ramme, hvilket indbefatter en åbenhed for at kunstens

og kirkens rumligheder og stoffligheder kan flyde sammen, uden at nogen af parterne mister deres integritet.

Samspillet toner først rent i det øjeblik, hvor kunst og kirke danner et fælles – enten harmonisk eller spændingsfyldt – rum, i hvilket nye betydninger kan opstå, og i hvilket et nyt blik på såvel kunst som kirke kan tage form.

Mikael Thejll



Henrik Jørgensen, Forslag - farvesætning før og efter - Godthaabskirken, Københavns Stift 2012

AKADEMIRAADETS UDVALG FOR KIRKEKUNST

Akademiraadets Udvalg for Kirkekunst er rådgiver for Kirkeministeriet, stiftsøvrighederne og andre kirkelige myndigheder. Udvalget for Kirkekunst rådgiver blandt andet om kunstneriske udsmykninger i og omkring kirker og i spørgsmål om anlæg og udvidelse af kirkegårde.

Udvalgets rådgivning består enten i, at stiftet sender et udsmykningsforslag til udvalgets høring, eller, hvilket udvalget gerne ser, at et menighedsråd henvender sig til udvalget med henblik på rådgivning, inden der er taget stilling til den kunstneriske udsmykning af kirken. Udvalgets medlemmer har i beretningsperioden haft fokus på at optimere konsulentbesøgene.

KONSULENTBESØG

2010 Skinnerup Kirke, Aalborg Stift

Restaurering af alterpartiet mm. Anbefalet Torben Kapper, Heine Klausen, Lisbeth Nielsen, Øivind Nygård, Kirsten Ortved, Kurt Tegtmeier, Elisabeth Toubro og Jette Wohlert

2011 Maglebrænde Kirke, Lolland Falster Stift

Alterudsmykning. Anbefalet Anette Harboe Flensburg

Godthaabskirken, Københavns Stift

Udsmykning af kirken. Anbefalet Henrik Jørgensen, Freddie A. Lerche, Michael Mørk og Mette Winckelmann.

Soderup Kirke, Roskilde Stift

Ny altertavle. Anbefalet Sonja Brandes, Peter Callesen, Eva Steen Christensen, Jane Reumert og Rikke Ravn Sørensen

Skivholme Kirke, Aarhus Stift

Alterudsmykning. Anbefalet (2. anmodning) Lone Høyer Hansen, Ole Broager og Jytte Høy.

Tekstil til knæfald og hynder – Anbefalet Lisbet Friis.

Skjørring Kirke, Aarhus Stift

Altertavle. Anbefalet Alexander Tovborg og Mette Winckelmann

Sct. Marie Kirken, Haderslev Stift

Maleri. Anbefalet Lise Blomberg Andersen, Bjarke Regn Svendsen og Alexander Tovborg

Thisted Kirke, Aalborg Stift

Antependium. Anbefalet Hanne Elisabeth Vedel

Sct. Mariæ kirke, Helsingør Stift

Generel anbefaling

Stenløse Kirke, Fyens Stift

Alterudsmykning. Anbefalet Kirsten Lockenwitz, Kaj Nyborg og Henrik B. Andersen

Timotheuskirken, Københavns Stift

Prædikestol. Anbefalet Line Depping, Jakob Jørgensen og Poul Ingemann. Alterklæde. Anbefalet Lisbeth Friis og Louise Sass

Sct. Peders Kirke, Ribe Stift

2012

Skitseforslag til nyt alter og ny alterudsmykning.

Anbefalet Jørgen Fog, Elisabeth Toubro og Sophus Ejler Jepsen.

Skitseforslag til et alterbillede. Nils Erik Gjerdevik, Marie

Søndergaard Lolk og Bodil Nielsen

Tårnborgh Kirke, Roskilde Stift

Restaurering af kirkens alterparti, prædikestol mm. Anbefalet Marianne Hesselbjerg, Lena Ignestam og Rikke Ravn Sørensen

Simon Peters Kirke, Københavns Stift

Udsmykning af gulv i kirkesal. Anbefalet Benandsebastian, Ellen Hyllemose og Britt Smelvær

Herstedøster kirke, Helsingør Stift

Udsmykning i våbenhuset. Ved Seppo Mattinen

Kirkeby kirke, Fyns Stift

Skitseforslag til nyt alterparti og evt. udsmykning af østvindue
Anbefalet Dorte Dahlin, Troels Wørsel, Ole Broager og Margrete Sørensen

Balle kirke, Haderslev Stift

2013

Skitseforslag til nyt alterbillede mm. Anbefalet Anette Harboe Flensburg, Mogens Gissel, Oda Knudsen, John Kørner og Bodil Nielsen

Vor Frue kirke, Københavns Stift

Under behandling i udvalget

Ørslev kirke, Roskilde Stift

Under behandling i udvalget

Helligtrekongers kirke, Helsingør Stift

Under behandling i udvalget

De nedenfor nævnte konkrete forslag til udsmykninger har stifts-
øvrighederne forelagt udvalget til udtalelse i perioden. Stifternes
afgørelser er medtaget, hvor de er oplyst over for udvalget og står
anført som godkendt eller ikke godkendt.

ANBEFALEDE UDSEKKNINGSFORSLAG**2010 Hune Kirke, Aalborg Stift**

Alterparti ved Maja Lisa Engelhardt. Godkendt af stiftet

Videbæk Kirke, Ribe Stift

Altartavle ved Erland Knudssøn Madsen. Godkendt af stiftet

Koldmose Kirke, Aalborg Stift: Ny døbefont ved Lene Desmentik.

Godkendt af stiftet

2011 Ejdrup Kirke, Aalborg Stift

Alterparti ved Erik Heide. Godkendt af stiftet

Sorgenfri Kirke, Helsingør Stift

Alterbillede ved Arne Haugen Sørensen. Godkendt af stiftet

Helligtrekongers Kirke, Helsingør Stift

Udsmykning ved flere bl.a. Carl H. K. Zakrisson, Peder Elgaard
og Søren Ulrik Thomsen. Godkendt af stiftet

Taksigelseskirken, Københavns Stift

Alterbillede ved Aksel Jørgensen. Godkendt af stiftet

Lyne Kirke, Ribe Stift

Altartavle ved Bjarke Regn Svendsen. Godkendt af stiftet

Gentofte Kirke, Helsingør Stift

Alterbillede ved Per Kirkeby. Godkendt af stiftet

Vigerslev Kirke, Københavns Stift

Døbefont mm. ved Elisabeth Hofman. Godkendt af stiftet

2012 Skjold Kirke, Haderslev Stift

Udsmykning af vestvindue af Maja Lisa Engelhardt. Godkendt af stiftet

IKKE ANBEFALEDE FORSLAG

Følgende forslag til udsmykninger har Udvalget for Kirkekunst ikke
kunnet anbefale stiftsøvrighederne at godkende til udførelse – enten
fordi de ikke har haft en tilstrækkelig lødighed, ikke har været i
harmoni med helheden, eller fordi noget værdifuldt eksisterende
forudsattes ændret.

Haverslev Kirke, Aalborg Stift

2010

Nyt alterbillede. Godkendt af stiftet

Faster Kirke, Ribe Stift

Udsmykning af altartavle. Godkendt af stiftet

Vesterhede Kirke, Ribe stift

Alterudsmykning. Godkendt af stiftet

Timotheus Kirke, Københavns Stift

Prædikestol. Ikke godkendt af stiftet

Kongens Tisted Kirke, Aalborg Stift

Altartavle – Godkendt af stiftet

Præstebro Kirke, Helsingør Stift

Udsmykning af kirkens facade. Godkendt af stiftet

Soderup Kirke, Roskilde Stift

Altartavle. Godkendt af stiftet

Dybe Kirke, Viborg Stift

2011

Alterbillede

Råsted Kirke, Viborg Stift

Alterbillede. Godkendt af stiftet

Fovlum Kirke, Viborg Stift

Alterbillede. Godkendt af stiftet

Vangede Kirke, Helsingør Stift

Udsmykning af Kors. Ikke godkendt af stiftet

Balling Kirke, Viborg Stift

Alterparti. Ikke godkendt af stiftet

Snesere Kirke, Roskilde Stift

Kirkegulv. Ikke godkendt af stiftet

Haverslev Kirke, Aalborg Stift

Alterbillede. Godkendt af stiftet

Lildstrand Kirke, Aalborg Stift

Døbefont. Godkendt af stiftet

Soderup Kirke, Roskilde Stift

Alterudsmykning. Godkendt af stiftet

Venø Kirke, Viborg Stift

Alterbillede

Terndrup Kirke, Aalborg Stift

Alterudsmykning – Godkendt af stiftet

2012 Snesere Kirke, Roskilde Stift

Kirkegulv – Ikke godkendt af stiftet

Skørping kirke, Aalborg Stift

Glasmaleri i koret – Godkendt af stiftet

Tønning kirke, Aarhus Stift

Alterbilleder – Ikke godkendt af stiftet

Grindsted kirke, Ribe Stift

Udsmykning – Godkendt af stiftet

Thorum kirke, Viborg Stift

Altermaleri – Godkendt af stiftet

Nørremarkskirken, Haderslev Stift

Udsmykning af altervæg samt nyt kirkeinventar.

Godkendt af stiftet

Maria kirke, Københavns Stift

Renovering af kirkeplads, ophængning af lyskugle mv.

Delvist godkendt af stiftet

ANDEN RÅDGIVNING**Sct. Mortens kirke, Aarhus Stift**

Rådgivning vedr. opsætning af ikoner

Kirkerum, Nyt statsfængsel på Falster

Rådgivende møde

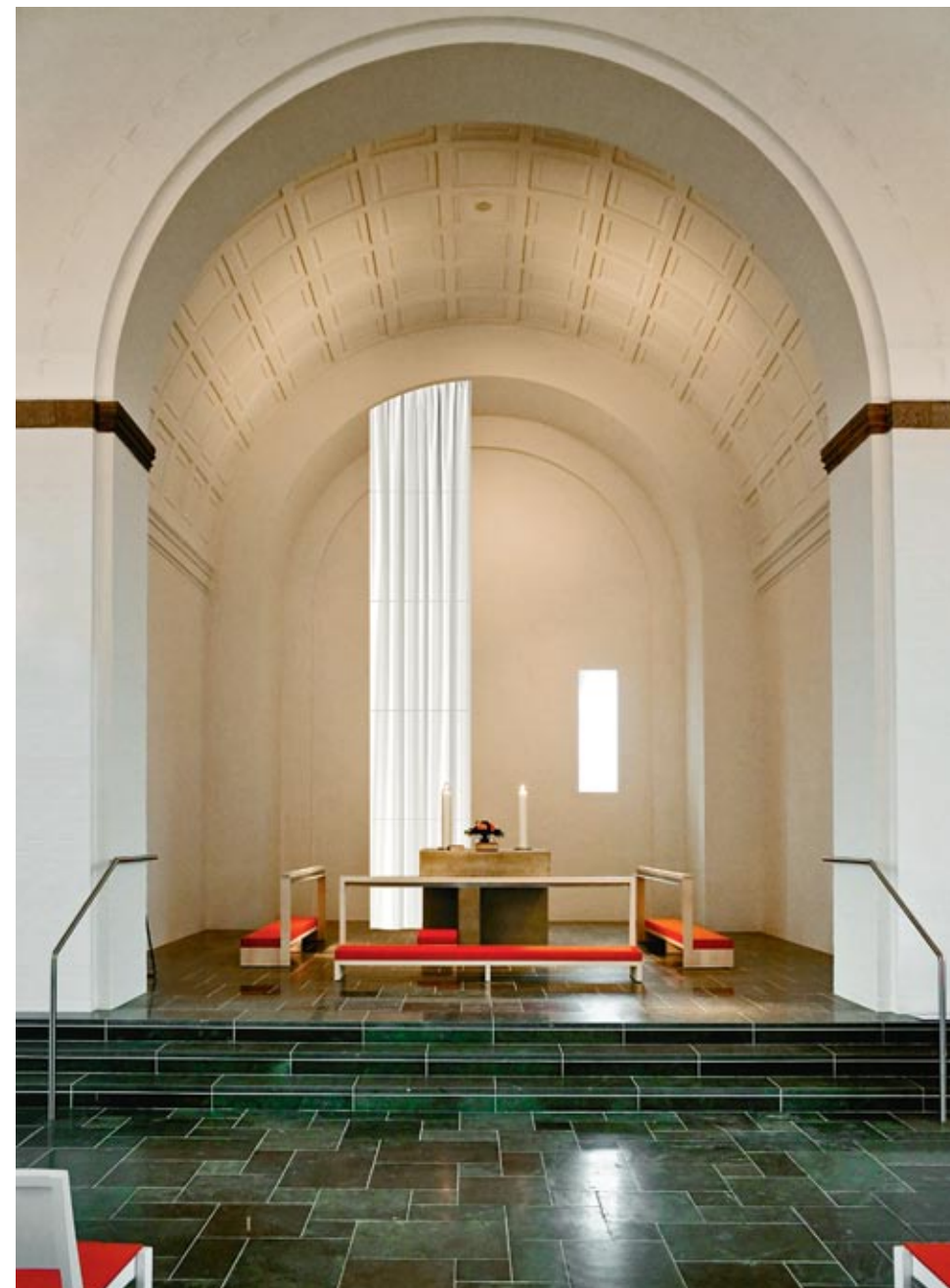

Sophia Kalkau, Marmorstelen – Forslag til alterudsmykning i Grøndalskirken, Københavns Stift 2010



JURYEN & KUNSTNER- SAMFUNDET

KUNSTNERSAMFUNDETS DAG

Et vigtigt fokus for Akademiraadet er at skabe dialog og udveksling med Kunstnersamfundets medlemmer ved bl.a. at invitere til en fælles dag med mulighed for faglig fordybelse i et emne, der introduceres af indbudte oplægsholdere og efterfølges af diskussion.

Det levende billede – Kunstnersamfundets dag 2010

OPLÆGSHOLDERE Jacob F. Schokking: Det levende billede som med- og modspiller på scenen – Som billedkunstner på afveje er jeg gledet fra at arbejde med performance og installation i 80'erne til iscenesættelse af nutidig opera og skuespil. Gennem et stramt orkestreret og dynamisk samspil mellem billed- og lydmedier bliver rummet en med- og modspiller i forhold til de medvirkende på scenen. Præsentationen tager udgangspunkt i korte videoklip fra flere af mine forestillinger.

Mogens Jacobsen: Net.kunst og web.kunst – det gamle ”nye medie” – Efter udbredelsen af internettet i starten af 90'erne, kastede en række kunstnere og anti-kunstnere sig ud i dette nye kaotiske og utopiske rum. Personligt så jeg net-kunsten som en ny ”arte povera”, der forsøgte at erobre et kunst-rum uden for de etablerede institutioner. I dag – hvor utopien er væk og nettet blevet et globalt supermarked – er net.kunsten blevet erklæret død flere gange. Jeg ønsker at præsentere nogle hovedværker indenfor 90'ernes net.kunst og vise et par eksempler på, hvor net.kunsten kan spores i dag.

Ann Lislegaard: Tilbage til Fremtiden; om lyd og 3D animation – Jeg vil snakke om science fiction, 3D animation, lyd og feminisme med udgangspunkt i egne værker.

Morten Meldgaard: Blikkets konstruktion – Arkitekturen som kunstart opleves fysisk set af en krop i bevægelse over tid. I den forstand er Goethes beskrivelse af arkitekturen som ”frossen musik” misvisende. Arkitekturen er ikke blot et statisk anliggende men rummer et tidsligt aspekt. Med udgangspunkt i det levende billede som konstruktion indkredses en række rumlige og tidslige relationer, som har betydning for kunst, filosofi og arkitektur.





Jacob F. Schokking, Kunstnersamfundets dag, 2010



Et udsnit af deltagere, Kunstnersamfundets dag, 2011

Seimi Nørregaard: *Kriger* – en spoken word performance (produceret af Kitt Johnson X-act til MELLEMRUM). Jeg skabte i foråret denne performance til et skateboardbane/parkområde på Nørrebro. Jeg integrerer mit kunstneriske udtryk i værker, der spænder over digt, performance, scenografi, lyd- og installationskunst.

Ikke kun byens rum – Kunstnersamfundets dag 2011

Akademiraadet ønskede sammen med Kunstnersamfundet at debattere og italesætte tidens arkitektur-, kunst- og byudvikling med fokus på de midlertidige rums betydning.

”Det midlertidige er et aktuelt begreb i byplanlægning og i diskussionen om den interaktion, der udspiller sig på eksempelvis byggepladser, brakmarker og i de tilfældigt opståede byrum som infrastrukturelle arbejder efterlader sig. En lokalitet ændrer karakter fra at være et ”ikke-sted” til at være et sted, borgere har tilegnet sig til nye fællesskaber. Både kunstnere og arkitekter arbejder med begrebet enten ved overordnet planlægning med borgerinddragelse eller processuelt med en mere aktivistisk dimension.

Antallet af iscenesatte rum med stedspecifikke og temporære udstillingsprojekter, gadens teater- og performanscene, – sociale events, som sportsbegivenheder, koncerter o.m.m. er med til at forme udvidede behov, som byen skal kunne svare på.”

OPLÆGSHOLDERE

Henrik Reeh: “Tallerkener, Europapaller og skumsprøjt: Forgængelig kunst på offentlige steder” Ph.D., lektor i humanistiske bystudier og moderne kultur ved Institut for Kunst- og Kulturvidenskab, Københavns Universitet.

Johanne Løgstrup: “Kunsten og magten i det offentlige rum”. Kurator, cand. mag. i Litteratur- og Kunsthistorie, medstifter af publik og Kontoret for Undergrundsanliggende.

Lasse Thorning: “Elskov bøgeskov”. Digter.

Lasse Andersson: “Den midlertidige Arkitekturs rationaler mellem kommunale planstrategier og kunstnerisk praksis”. Arkitekt m.a.a. PhD, Lektor AAU, (med)leder Platform4 og ejer af LasseVegas Kontoret ApS.



Mette Gitz-Johansen, Kunstnersamfundets dag, 2011

MEDLEMMER OPTAGET I KUNSTNER-SAMFUNDET

Juryen optager medlemmerne i Kunstnersamfundet i henholdsvis arkitekt- eller billedkunstsektionen.

Der er i perioden 1.7.2010-30.6.2013 optaget 99 personer – heraf 42 arkitekter og 57 billedkunstnere.

Arkitektsektionen

Pernille Skyum Poulsen, Claudia Carbone, Ali Arvanaghi, Ida Flarup, Maria Mengel-Christensen, Anders Gammelgaard Nielsen, Ósbjørn Jacobsen, Tina Saaby, Marianne Hansen, David Zahle, Davis Bülow-Jacobsen, Flemming Aalund, Peter Avondoglio, Claus Harboesgaard Pryds, Nicolai Overgaard, Gemma Lalanda, Frank Maali, Tue Poulsen, Tine Broksø, Karen Kjælgård-Larsen, Claus Bjerre, Michael Sørensen, Nathan Romero Muelas, Knud Larsen, Gitte Juul, Nicolai Sebastian Richter-Friis, Lise Juel, Marianne Nielsen, Ane Lykke, Jørgen Bach, Michael Lange, Sophie Sahlqvist, Michael Geertsen, Kasia Gasparski, Ane Ebbeskov, Lotte Elkiær, Helle Degn, Morten Vedelsbøl, David A. Garcia, Kasper Guldager, Kristian L. Ahlmark, Signe Kongebro.

Billedkunstsektionen

Augusta Atla, Camilla Tygstrup Sørensen, Greta Christensen, Vibe Bredahl, Christoffer Munch Andersen, Jakob Hunosøe, Nis Rømer, Camilla Berner, Søren Lose, Lars Lundehave Hansen, Gudrun Hasle, Andreas Schulenburg, Nermin Durakovic, Line Skywalker Karlström, Tina Uhrskov, Mette Høyen Andersen, Mie Mørkeberg, Jan Skovgård, Torben Ribe, Erik Styrbjørn Pedersen, Søren Martinsen, Pernille With Madsen, Julie Boserup, Martha Kramær, Ina Rosing Kjeldahl, Søren Hüttel, Nina Wengel Steffensen, Henrik Miklos Andersen, Stine Ofelia Kildevang, Jacob Noel Christensen, Daniel Milan, Lasse Lau, Miguel Vega Olivares, Ditte Lyngkær Pedersen, Melou Vanggaard, Mikkel Niemann, Pernille Kapper Williams, Didde Molly Haslund, Ditte Ejlerskov, Signe Vad, Louise Sass, Morten Ernlund,

Ida Kvetny, Jesper Kristian Kristiansen, Ann Louise Overgaard Andersen, Charlotte Thrane, Sophie Dupont, Søren Taaning, Vibeke Tøjner, Evren Tekinoktay, Katja Bjørn, Sian Kristoffersen, Thorbjørn Bechmann, Christian Bretton-Meyer, Søren Petersen, Ulrik Heltoft, Lea Porsager.

DER ER ANSØGNINGSFRIST FOR OPTAGELSE 4 GANGE ÅRLIGT: 15. JANUAR, 15. APRIL, 15. AUGUST OG 15. NOVEMBER. ANSØGNINGSSKEMA- OG REGLERNE FOR OPTAGELSE KAN SES PÅ RÅDETS HJEMMESIDE UNDER FANEN JURYEN.



FAKTUELLE LISTER

AKADEMIETS ORDINÆRE MEDLEMMER

1.4.2008-31.3.2014

Arkitektsektionen

Gregers Algreen-Ussing, Stig L. Andersson, Sven Felding, Carsten Hoff, Kristine Jensen, Dorte Mandrup-Poulsen, Torben Schönherr, Peter Læssøe Stephensen, Troels Troelsen, Niels Vium

Suppleanter: Jan Søndergaard, Eva Jarl Hansen, Erik Brandt Dam, Mikkel Frost

Billedkunstsektionen

Søren Ankarfeldt, Per Arnoldi, Elisabeth Bergsøe, Jens Bohr, Lene Desmentik, Torben Ebbesen, Anja Franke, Sys Hindsbo, Jytte Høy, Sophia Kalkau, Leif Kath, Jette Gejl Kristensen, Malene Landgreen, Toni Larsen, Erland Knudssøn Madsen, Bjørn Nørgaard, Jesper Rasmussen, Lars Ravn, Finn Reinbothe, Ole Sporning

Suppleanter: Johanne Foss, Karen Gabel Madsen, Kurt Tegtmeier, Anne Tholstrup, Jobim Jochimsen, Elle Klarskov Jørgensen, Mette Winckelmann, Berta Moltke, Lise Ring

1.4.2011-31.3.2014

Arkitektsektionen

Ellen Braae, Hans Peter Hagens, Poul Ingemann, Jens Lindhe, Dan Stubbergaard

1.4.2011-31.3.2017

Arkitektsektionen

Anders Abraham, Merete Ahnfeldt-Møllerup, Johnny Svendborg Andersen, Louis Becker, Signe Cold, Rikke Juul Gram, Mads Bjørn Hansen, Anna Maria Indrio, Tanja Marie Jordan, Johan Adam Linneballe, Annemarie Lund, Mette Maegaard Nielsen, Puls Ravn, Kasper Salto, Henrik Terkelsen

Suppleanter: Jens Bertelsen, Carsten Primdahl, Grethe Silding, Lone Wiggers

Billedkunstsektionen

Gunnar Bay, Milena Bonifacini, Ruth Campau, Mette Gitz-Johansen, Finn Heiberg, Jørgen Tang Holbek, Anita Jørgensen, Heine Skjerning, Lisa Strömbeck, Mette Ussing

Præsident for Akademiet for De Skønne Kunster

/formand for Akademiraadet

Billedkunstner Mette Gitz-Johansen 1. 4. 2010-31. 3. 2013

Arkitekt Johnny Svendborg Andersen 1. 4. 2013

AKADEMIETS ÆRESMEDLEMMER

Æresmedlemmer af Det Kongelige Akademi for de Skønne Kunster vælges for livstid efter forudgående skriftlig og motiveret indstilling af mindst 24 ordinære medlemmer af Akademiet. Til valg kræves, at mindst 40 af Akademiets ordinære medlemmer ved skriftlig afstemning stemmer for den pågældendes optagelse. Æresmedlemmer er ikke stemmeberettigede eller valgbare ved valg til Akademiraadet.

I beretningsperioden er arkitekt Karen Zahle og billedkunstner Hein Heinsen udnævnt til æresmedlemmer. Motiveringerne for udnævnelsen af 29. marts 2012:

Arkitekt Karen Zahle

”Indsigtsfuld humanist, skarp debattør, et levende engagement.

Arkitekten Karen Zahle har i et halvt århundrede øvet betydningsfuld indflydelse på udviklingen af dansk arkitektur, bl.a. i sit virke med undervisning af arkitekter og som ivrig deltager i den faglige såvel som i den offentlige arkitekturdebat.

Dette med baggrund i en almen praksis på kompetente tegnestuer i Danmark og udlandet i de unge år.

Karen Zahle har undervist på bl.a. Kunstakademiets Arkitektskole og var i mere end 20 år en entusiastisk leder af laboratoriet for boligbyggeri samme sted.

Talrige er de artikler, bøger, konferencer og symposier i ind- og udland, hvor hun med klogskab har kæmpet for, at vor omverden skal formes med omtanke, med det mål at fremme livskvalitet. Hun har til stadighed understreget, at dette ikke er i modstrid med arkitektoniske værdier men tværtimod er en del deraf.

Karen Zahle har gennem en længere årrække været særdeles aktiv i Akademiet i forskellige funktioner og skabte i årene 2001 – 2004 som en myndig formand for Akademiraadet respekt om dette og ydede en enestående indsats i forbindelse Akademiets 250 års jubilæum i 2004.

Karen Zahle vil med sin brede erfaring og sunde dømmekraft være en værdifuld rådgiver som æresmedlem af Akademiet for de Skønne Kunster.”

Billedkunstner Hein Heinsen

”Hein Heinsens værk er på en gang klassisk og nyskabende.

Hein Heinsen har en gang udtalt: ”Hvis ikke en skulptur har mulighed for at vise nye veje for kunst, er der ingen grund til at lave den.”

Udsagnet karakteriserer på fornemste vis det værk, han har skabt. Et værk, ikke alene strengt, præcist og afklaret – men samtidig åbent, søgende og udfordrende”.

Sådan begrundede Akademiraadet tildelingen af Thorvaldsen Medaljen til Hein Heinsen i 1992.

Hein Heinsen har et kunstnerisk og personligt format, han deltager engageret og gerne i den offentlige debat og taler fagligt og indsigtfuldt kunstens sag. Han har været et usædvanligt stort aktiv for Akademiet både i Akademiraadet, på diverse udpegede bestyrelses – og udvalgsposter og som et mangeårigt stærkt engageret og kompetent medlem af Udvalget for Kirkekunst.

Som professor har hans indsats for at give billedkunstkolerne et intellektualiseret løft i samarbejde med Mogens Møller, Bjørn Nørsgaard og Else Marie Bukdahl haft stor betydning for dansk kunstliv.

Hein Heinsen var desuden en af de ledende kræfter bag Betænkning om Billedkunst, udgivet af Kulturministeriet i 1998.

Betænkningen var forløber til og fundamentet for, at billedkunsten i 2001 fik sin egen lov. En lov der sikrede billedkunsten statslige støttmuligheder i lighed med musikken, litteraturen og scenekunsten.

Hein Heinsen vil med sin høje faglige kunnen, sin viden, sin kunstneriske og kunstpolitiske erfaring være en stor og uvurderlig kapacitet som æresmedlem af Akademiet for de Skønne kunster.

Samtlige æresmedlemmer i beretningsperioden

Kunstkritikeren Michel Ragon (1972), kunstneren Christo Javacheff (1979), arkitekten Tobias Faber (1998, død 2010), arkitekten Henning Larsen (2000, død 2013), arkitekten Erik Christian Sørensen (2000, død 2012), fhv. overinspektør Erik Fischer (2000, død 2012), direktør Hans Edward Nørregård-Nielsen (2002), arkitekten Jean Nouvel (2003), væveren Vibeke Klint (2006), kunsthistoriker dr.phil. Else Marie Bukdahl (2010), arkitekt Karen Zahle (2012) og billedkunstner Hein Heinsen (2012). (Årstal for udnævnelsen i parentes).

AKADEMIETS RÅDSVALGTE MEDLEMMER

Som medlemmer af Akademiet kan Akademiraadet indvælge indtil 12 personer med særlig faglig viden, som man ønsker at knytte nærmere til Akademiet – 'rådsvalgte medlemmer'. De pågældende behøver ikke at tilhøre kunstnerstanden og er ikke stemmeberettigede eller valgbare til Akademiraadet.

I beretningsperioden har Akademiet haft følgende rådsvalgte medlemmer:

Valgperioden indtil 31.3.2014:

Kunsthistoriker og mag.art. Emma Salling, professor, dr.jur. Jens Schovsbo, rektor René Larsen, direktør Patrick Kragelund, advokat Ole Damsbo, fhv. nationalbankdirektør Bodil Nyboe Andersen, koncerndirektør og chefredaktør Lisbeth Knudsen

Valgperiode indtil 31.3.2017:

Direktør Karsten Ohrt, rektor Mikkel Bøgh, direktør Frederik Preisler, professor Carsten Thau, og arkitekt Peter Birk Hansen

AKADEMIRAADETS MEDLEMMER

1. april 2010-31. marts 2011

Arkitekterne

Carsten Hoff (faggruppe- og næstformand), Hans Peter Hagens, Jeppe Aagaard Andersen, Torben Schønherr
Suppleant: Sven Felding

Billedhuggerne

Anja Franke (faggruppeformand), Jette Gejl Kristensen, Lene Desmentik (dirigent), Sophia Kalkau (vicedirigent)
Suppleanter: Bjørn Poulsen, Kirsten Dufour

Malerne

Lars Ravn (faggruppeformand), Leif Kath, Mette Gitz-Johansen (formand og præsident), Toni Larsen
Suppleanter: Henrik Flagstad, Jens Bohr

1. april 2011-31. marts 2012

Arkitekterne

Anders Abraham, Carsten Hoff (næstformand for rådet), Johnny Svendborg Andersen, Louis Becker, Poul Ingemann (faggruppeformand), Torben Schønherr (vicedirigent)
Suppleanter: Merete Ahnfeldt-Møllerup, Sven Felding

Billedkunstnerne

Anja Franke (dirigent), Leif Kath, Mette Gitz-Johansen (formand for rådet), Milena Bonifacini (faggruppeformand), Sophia Kalkau, Toni Larsen
Suppleanter: Gunnar Bay, Jens Bohr, Heine Skjærning

Akademiraadet 1. april 2012-31. marts 2013

Arkitekterne

Anders Abraham, Louis Becker (næstformand for rådet), Merete Ahnfeldt-Møllerup, Johnny Svendborg (faggruppeformand), Poul Ingemann, Torben Schönherr (dirigent)
Suppleanter: Carsten Hoff, Johan Adam Linneballe, Sven Felding

Billedkunstnerne

Anja Franke (vicedirigent), Heine Skjærning, Leif Kath, Mette Gitz-Johansen (formand for rådet), Milena Bonifacini (faggruppeformand), Sophia Kalkau
Suppleanter: Gunnar Bay, Malene Landgreen, Ruth Campau

Akademiraadet 1. april 2013-31. marts 2014

Det nuværende Akademiraad har følgende sammensætning:

Arkitekterne

Anders Abraham, Johan Adam Linneballe (vicedirigent), Johnny Svendborg (formand for rådet), Louis Becker (faggruppeformand), Merete Ahnfeldt-Møllerup, Tanja Marie Jordan
Suppleanter: Carsten Hoff, Poul Ingemann, Pulsk Ravn

Billedkunstnerne

Anja Franke (dirigent), Heine Skjærning (faggruppeformand), Leif Kath, Milena Bonifacini (næstformand for rådet), Ruth Campau, Sophia Kalkau
Suppleanter: Gunnar Bay, Jens Bohr, Malene Landgreen

**AKADEMIRAADETS UDVALG FOR
KIRKEKUNST**

Nuværende medlemmer

Arkitekterne

Karen Exner (2009), Bente Lange (2008), Annemarie Lund (2011) og Kjeld Vindum (1996)

Billedkunstnerne

Viera Collaro (2012), Lene Desmentik (2011), Leonard Forslund (2008), Marianne Jørgensen (2005), Karin Lorentzen (2009), Hanne Nielsen (2011), Morten Skriver (2011) og Mikael Thejll (2009)

Fratrådte medlemmer

Arkitekten Ib Valdemar Nielsen (2011)

Billedkunstnerne Sys Hindsbo (2011), Karin Birgitte Lund (2011), Bodil Nielsen (2011), Erik Varming (2011) og Per Bak Jensen (2012)

ÅRSTALLENE I PARENTES ANGIVER HVILKET ÅR, DET PÅGÆLDENDE MEDLEM ER INDTRÅDT I ELLER FRATRÅDT UDVALGET.

JURYENS MEDLEMMER

1. april 2008-31. marts 2011

Formand for Juryen 2008-11: Maleren Ruth Campau

Næstformand 2008-10: Arkitekten Tanja Jordan og 2010-11:

Billedhuggeren Henrik Menné

Arkitekterne

Claus Bonderup og Karen Zahle (KS)

Anders Abraham, Tanja Jordan og Carsten Primdahl (AR)

Suppleanter: Troels Troelsen og Peter Læssøe Stephensen (KS)

Carsten Holgaard og Leif Høgføldt Hansen (AR)

Billedhuggerne

Anne Mette Jobim Jochimsen og Kirsten Justesen (KS)

Jørgen Carlo Larsen, Henrik Menné og Ane Mette Ruge (AR)

Suppleanter: Mette Kit Jensen og Elle Klarskov Jørgensen (KS)

Henriette Heise og Karin Lind (AR)

Malerne

Jørgen Tang Holbek og René Tancula (KS)

Morten Bo (til 28.10.2009), Ruth Campau, Mette Winckelmann

og Thyra Hilden (fra 28.10.2009) (AR)

Suppleanter: Jens Bohr og Marianne Grønnow (KS)

Thyra Hilden (til 28.10.2009) og Dorte Jelstrup (AR)

1. april 2011-31. marts 2014

Formand for Juryen 2011-2014: Arkitekt Peter Læssøe Stephensen

Næstformand 2011-2014: Billedkunstner Niels Bonde

Arkitekterne

Christina Capetillo, Mads Bjørn Hansen, og Peter Læssøe Stephensen (KS)

Louise Hindsgavl, Gilbert Hansen og Carsten E. Holgaard (AR)

Suppleanter: Pulske Ravn (til 1. april 2013) og Frank Maali (KS)

Trine Berthold og Kasper Salto (AR)

Billedkunstnerne

Kirsten Justesen, Michael Mørk, og Mette Ussing (KS)

Niels Bonde, Mette Kit Jensen, og Henrik Jørgensen (AR)

Suppleanter: Svend-Allan Sørensen og Finn Heiberg (KS)

Maj-Britt Boa og Jane Maria Petersen (AR)

KS = valgt af Kunstnersamfundet

AR = valgt af Akademiraadet

STIPENDIE- OG LEGATUDVALGETS MEDLEMMER

Akademiraadet besluttede i 2012, at Stipendie- og Legatudvalget udpeges blandt medlemmerne af rådet og Juryen. Ved ét årligt møde i november måned udarbejder udvalget indstilling til Akademiraadet om uddeling af hovedparten af Akademiraadets rejsestipendier og understøttelseslegater.

2010 blev arkitektlegaterne uddelt af Akademiraadets arkitektfag-gruppe.

2010 foretog følgende billedkunstnere indstilling: Billedhuggerne Mette Kit Jensen og Anders Bonnesen samt malerne Troels Aagaard og Lisbeth Hermansen.

2011 foretog følgende billedkunstnere indstilling: Billedkunstnerne: Honza Hoeck, Anna Sørensen, Kirstine Vaaben og Hans Helge Nielsen.

2012 foretog følgende råds- og jurymedlemmer indstilling: Billedkunstnerne Milena Bonifacini, Heine Skjerning og Mette Ussing samt arkitekten Christina Capetillo.

2013 er følgende råds- og jurymedlemmer udpeget til udvalget: Billedkunstnerne Anja Franke, Kirsten Justesen og Sophia Kalkau samt arkitekten Gilbert Hansen.



KUNSTNERSAMFUNDETS MEDLEMMER

ARKITEKTER

A Abraham, Anders, Dampfærgevej 7 2100 København Ø, a@andersabraham.com, 3543 7077
 Aggebo, Mathilde, Valmueparken 2. Mørdrup 3060 Espergærde, 2142 7704
 Agger, Steen, Jægersborg Allé 213, st.tv. 2820 Gentofte, 3940 4173
 Ahlmark, Kristian Lars, Slettevej 8 2870 Dyssegård, kl@shl.dk, 3345 0526
 Ahnfeldt-Møllerup, Merete, Nørrebrogade 76,3. 2200 København N, mam@karch.dk, 3537 5232
 Algreen-Ussing, Gregers, Gassehaven 69 2840 Gl. Holte, gregers@algreen-ussing.dk, 2261 5907
 Algren, Svend, Ndr. Strandvej 49, Højstrup 3000 Helsingør, algren@vandkunst.dk, 3254 2111
 Alkjær, Johan, Boserupvej 404 3050 Humlebæk, 4919 1482
 Ammundsen, Jens, Magnoliavej 9 3460 Birkerød, ja@ammund.dk, 4581 7909
 Ammundsen, Jan, Nyhavn 43 A, 4.th. 1051 København K, 2140 8879
 Andersen, Ebbe Bjørn, Dybbølbjerg 16 6400 Sønderborg, ebbbjrna1@gmail.com, 3068 7813
 Andersen, Ib, Stubvænget 9 3060 Espergærde, 4913 2570
 Andersen, Jeppe Aagaard, Nordre Strandvej 119 G 3150 Hellebæk, jaaamobil@attglobal.net, 5364 0871
 Andersen, Kim Meyer, Ole Olsens Allé 14 2900 Hellerup, 3940 2318
 Andersen, Kirsten, Korshøjvej 6 2650 Hvidovre, 3678 6060
 Andersen, Knud, Kokskovvej 28, Bolttinggård 5750 Ringe, 6262 1501
 Andersen, Lasse, Enebærvej 8 2400 København NV, lasse.andersen.arkitekt@gmail.com, 3819 6042
 Andersen, Mogens Suhr, Frederiksborgvej 163 4000 Roskilde, 4635 4602
 Andersen, Ene Cordt, Tomasarhagi 19 IS-107 Reykjavik, ene@basalt.is,
 Andersen, Johnny Svendborg, Wildersgade 48, 3.th. 1408 København K, johnny@svendborgarchitects.dk, 2177 1314
 Andersen, Nicolai Bo, Ved Volden 4, 3.tv. 1425 København K, nba@nicolaibo.dk, 3025 6557
 Andersen, Dorte, Vesterbrogade 140 E 1.6 1620 København V, da@dortheandersen.dk, 2539 0339
 Andersson, Stig Lennart, Njalsgade 17B, Pakhus 2, 3. sal 2300 København S, sla@sla.dk, 3391 1316
 Arnfred, Jens Thomas, Frederiksholms Kanal 28 B 1220 København K, ja@vandkunst.dk, 3336 3332
 Arnfred, Tyge, Biskop Monradsvej 29 2830 Virum, 4585 4299
 Arvanaghi, Ali, Nørrebrogade 68, 1. th. 2200 København N, arvanaghi@hotmail.com, 2264 0549
 Aspöck, Hans, Kollegiehaven 13 2920 Charlottenlund, hans@aspock.dk, 3963 1933
 Aude, Bente, Slåenvej 7 3120 Dronningmølle, bente@aude.dk, 3918 2040
 Avondoglio, Pete, Valdkær 4 2840 Holte, pete@post4.tele.dk, 4045 8808
 Axelsen, Per, Smedegade 5 4000 Roskilde, axelsen@post2.tele.dk, 4636 8844
 Axelsen, Gerti, Prinsessegade 56, 3.th. 1422 København K, gerti.axelsen@kff.kk.dk, 5364 4350
 Axelsson, Svend Kirk, Strandbakken 9 4540 Fårevejle, 4542 5808

B

Bach, Jørgen, Tingstedet 80 8220 Brabrand, jba@arkitema.dk, 4081 7011
 Baggesen, Svend Haller, Herman Triers Plads 7, 3. 1631 København V, baggesensvend@gmail.com, 5357 0366
 Balsborg, Elisabeth Ørsted, Wildersgade 48, 3.th. 1408 København K, eb@henninglarsen.com, 6035 2037
 Bang, Jacob Sebastian, Bernstorffsvej 93 C 2900 Hellerup, jacob.bang@kadk.dk, 2670 6366
 Bangsbo, Jørgen, Skovalleen 43 2880 Bagsværd, 4498 1658
 Bech-Nielsen, Gert, Kragelunds Allé 8 8270 Højbjerg, gertbech-nielsen@mail.tele.dk, 8627 3292
 Becker, Louis, Svanevænget 32 2100 København Ø, lb@henninglarsen.com, 2715 0220
 Beedholm, Mikkel, Norgesmindevej 24, 1. 2900 Hellerup, mikkel.beedholm@khr.dk, 3393 1220
 Beider, Axel G., Rønnebærdalen 2 2970 Hørsholm, 4586 7756
 Bendrup, Lars F.G., Helgesvej 11 8230 Åbyhøj, office@transform.dk, 2613 0212
 Bengaard, Frederik, Vossvej 1 9000 Ålborg, vossvej1@stofanet.dk, 9816 6070
 Bennicke, Karen, Koldinghus Allé 4, Bregentvej 4690 Haslev, 5631 3502
 Berg, Erik, Lilla Erstagatan 6, 3tr. 116 28 Stockholm
 Berglund, Filippa, Bremensgade 3, 5. 2300 København S, 2146 9290
 Bertelsen, Jens, Birkebakken 9 2840 Holte, jens@bsarkitekter.dk, 4542 2502
 Berthold, Trine, Viborgvej 18 8000 Århus C, tbe@shl.dk, 2020 9878
 Besiakov, Salli, Gl. Vartovvej 21 2900 Hellerup, besiakov@mail.dk, 3962 1100
 Birch, Kurt, Langeliniparken 5, st.tv. 8000 Århus C, k.birch@dukamail.dk, 7561 0660
 Birch, Søren, Baneskellet 56 2950 Vedbæk, sbirch66@gmail.com, 4566 1246
 Birnbaum, David, Højen 8 8220 Brabrand, 8626 0398
 Bisgaard, Anna Kathrine, Egebækvej 23 8270 Højbjerg, akb@arkitema.dk, 4079 7011
 Bjarrum, Claus, Galionsvej 1 P, st. 1437 København K, 4583 0414
 Bjerg, Theo, Rådhusvej 9, st.tv. 2920 Charlottenlund, 3063 7744
 Bjerg, Thea, Herman Triers Plads 5, 2.tv. 1631 København V, tb@theabjerg.com, 3535 3166
 Bjerre, Claus, Sundholmsvej 46 2300 København S, design@clausbjerre.dk, 5152 0813
 Bjerrum, Hans Peter, Herluf Trolles Gade 26 A, 4. 1052 København K, peter.bjerrum@kadk.dk, 3393 2581
 Bjørn, Christian, Rosbæksvej 2 2100 København Ø, cb@christianbjorn.dk, 3369 0769
 Bjørner, Annelise, Ved Andebakken 4, 2. 2000 Frederiksberg, annelisebj@frbpost.dk, 3888 4830
 Boertmann, Mogens, Clarasvej 7, st. th. 2920 Charlottenlund, 3962 4084
 Bolbroe, Fini, Bastebrostræde 1 A, 2. 4800 Nykøbing F, 5486 1038
 Boldsen, Jørn, Jorcks Passage opg 1A.4 1162 København K, 3314 1568
 Bonderup, Claus, Aalborg Universitet, Østeraagade 6 9000 Aalborg, bonderup@aod.aau.dk, 9635 7130
 Bonfils, Bo, Rådvald 9, st. 2800 Lyngby, bo@bonfils.dk, 4580 4844
 Borup, Katrine, Gyldenløvesgade 21, 4.th. 1600 København V, katborup@gmail.com, 5334 8389
 Bregenøj, Torben, Kuhlausgade 52 2100 København Ø, 3929 4847
 Bretton-Meyer, David, Nørre Farimagsgade 1 1364 København K, 3314 5612
 Breyen, Mogens, Ukendt adresse

Brix, Anders, Islandsvej 25 2800 Lyngby, ab@andersbrix.dk, 4444 4820
Brogård, Peter, Lundtoftevej 294 2800 Lyngby, 4587 4858
Broksø, Tine, Frederikssundsvej 167, 2. 2700 Brønshøj, claydies@claydies.com, 2623 0588
Bruun, Andreas, Åvænget 14 4600 Køge, soland@mail.dk, 5665 6535
Braae, Ellen, Højagervej 5 8240 Risskov, ellen@berg-braae.dk, 7020 2008
Buck, Kim, Rådhusstræde 10 1466 København K, kim@buck.dk, 3314 5707
Bülow, Ane-Katrine von, Bådsmadsstræde 43 1407 København K, 3295 2621
Bülow-Jacobsen, David, Enghave Plads 11, 2. tv. 1670 København V, db@primus.nu, 2858 3872
Bystrup, Erik, L.E. Bruunsvej 9 2920 Charlottenlund, eb@bystrup.dk, 3990 0036
Bodker, Lene, Strandvejen 16 C 2100 København Ø, mail@lenebodker.dk, 3927 1722

C Campbell, Louise, Eckersbergsgade 39 2100 København Ø, studio@louisecampbell.com, 2425 4869
Capetillo, Christina Sofia, Kleinsgade 6, 3. 1633 København V, christina.capetillo@kadk.dk, 3534 5018
Carbone, Claudia, Sønder Ringgade 15, 4. th. 8000 Århus C, claudia.carbone@aarch.dk, 2620 6299
Carlsson, Johan, Eskjærvej 1 E, st.th. 2720 Vanløse, johan@raca.dk, 5125 0132
Cederfeld, Michael, Hindegade 5, 4. th. 1303 København K, mcederfeld@gmail.com, 3314 4898
Christensen, Dan, Rørmosevej 8 8270 Højbjerg, 8627 5160
Christensen, Dan, Overgaden neden Vandet 39, 2. 1414 København K, 3535 2424
Christensen, Kai, Vester Voldgade 100 1552 København V, kai.c@mail.dk, 3312 1337
Christensen, Michael, Jens Juelsgade 43 2100 København Ø, michael@cco.as, 2396 8600
Christiansen, Jan, Kronprinsensvej 42 2000 Frederiksberg, arch.jmail@gmail.com, 3886 0152
Christiansen, Simon, Rosenvængets Hovedvej 50 2100 København Ø, sc@sc-arkitekterne.dk
Christner, Hans Erik, Åbanken 9 4320 Lejre, 4648 0233
Christoff, Thomas van, Skovvej 3 B, Tårnbæk 2930 Klampenborg, tv@webspeed.dk, 3927 2626
Cleemann, Jeanne Betak, Tordenskjoldsgade 11, 2.tv. 1055 København K, betak@grafisk.dk, 3332 0026
Cock-Clausen, Bo, Tuborgvej 17, st., 14. 2900 Hellerup, 3962 4072
Cold, Christian, Jens Juels Gade 18 2100 København Ø, cc@entasis.dk, 3538 0654
Cold, Signe, Jens Juelsgade 18 2100 København Ø, sc@entasis.dk, 3538 0654
Cornelius, Dan, Byvolden 32 4000 Roskilde, dc@corneliusvoege.dk, 2290 0695
Crone, Johan Casper, Skovvej 35 A 2820 Gentofte, 3961 4001

D Dahl, Bjarne, Holmeparken 10 2830 Virum, dahlbjarne@webspeed.dk, 4585 5286
Dalgas, Vibeke, Karl XI-gatan 43, 1.TR SE 222 40 Lund, vibeke.dalgas@telia.com
Dalsgaard, Peter, Permelillevej 5 8240 Risskov, pd@cubo.dk, 8621 2442
Dam, Erik Brandt, Sortedam Dossering 25, 2. 2200 København N, ebd@ebd.dk, 3536 9600
Damsgaard, Leif, P.O. Box 11, Ukunda 0 Diani Beach, Mombasa
Damsgaard, Jørn, Mantziusvej 20 2900 Hellerup, jd@d-l.dk, 3961 2147
Danielsen, Tom Hagedorn, Skt. Pauls Gade 1 8000 Århus C, 8619 4216

Daugbjerg, Søren, Algade 15 G, 1.tv. 4000 Roskilde, sd@vla.dk, 2222 2900
Degn, Helle, Islandsvej 4C 2800 Kongens Lyngby, de@deve.dk, 2871 1110
Dinesen, Cort Ross, Sækkedamsvej 131 3500 Værløse, cort.dinesen@karch.dk, 4448 4339
Dragheim, Anders, Eckersbergsgade 14 2100 København Ø, anders@ad-arkitekter.dk, 4041 4457
Dreyer, Ole, Adelgade 11 C, st. 8400 Ebeltoft, ole.dreyer@get2net.dk, 8634 4014
Due, Lars, Vedbendvej 5 8240 Risskov, 8612 0753
Dybbro, Scherning, Uglevej 7 2970 Hørsholm, scherning@dybbro.net, 4586 0182
Dyreborg, Palle, Øresunds Allé 3 2791 Dragør, palledyreborg@mail.dk, 3253 7919

Ebbeskov, Ane, Strandboulevard 13, 5. tv. 2100 København Ø, ane@ee-arkitekter.dk, 2683 9393
Edstrand, Gert, Malerbakken 7 2840 Holte, 4542 1912
Egebjerg, Ulla, Strandvejen 167, 3. th. 2900 Hellerup, ue@vd.dk, 4580 4037
Egeskjold, Arne, Egil Fischers Vej 4 8400 Ebeltoft, 8611 4323
Eiberg, Jens Martin, Aksel Heides Gade 7 B, 3.th. 2300 København S, martin@eiberg.net, 2926 7468
Ejlers, Steen, Stockholmsgade 17, 4.tv. 2100 København Ø, steen.ejlers@karch.dk, 3555 4418
Elkiær, Lotte, Blågårdsgade 29 B 2200 København N, lotte@ee-arkitekter, 2840 0290
Enevoldsen, Christian, Fænøsund Park 5, 3.th. 5500 Middelfart, 4919 1517
Erngaard, Terese, Albrechtstrasse 18, 2.o.g D-10117 Berlin
Espersen, Morten Løbner, Læderstræde 18, 1. 1201 København K, morten@espersen.nu, 2993 7560
Evert, Niels, Jens Juels Gade 13 2100 København Ø, niels@evert.dk, 3543 0146
Exner, Inger, Marselisvej 19 8000 Århus C, ijexner@mail.dk, 8614 9036
Exner, Johannes, Marselisvej 19 8000 Århus C, ijexner@mail.dk, 8614 9036
Exner, Karen, Peder Skramsgade 5 8200 Århus N, karenexner@gmail.com, 8610 0416

Fagerholt, Nils, Rymarksvej 23, 3. - 317 2900 Hellerup
Felding, Sven, Agavevej 3 2900 Hellerup, felding@mail.dk, 2043 6601
Feldthaus, Per, Jupitervej 5 8270 Højbjerg, pf@signal-arki.dk, 8611 5524
Fich, Mogens, Fiolstræde 32 1. th. 1171 København K, 3254 9208
Fich, Lars Brorson, Gøgeurtvej 24 9310 Vodskov, lars.fich@stofanet.dk, 2077 5743
Flarup, Ida, Alsgade 4, 4. th. 1764 København V, idaflarup@vaerk-sted.com, 6168 9479
Fog-Møller, Bente, Overgaden oven Vandet 12 1415 København K, 3257 4248
Foged, Tue Hesselberg, Lykkesholms Allé 7, st.th. 1901 Frederiksberg C, 2628 2868
Fogh, Fredrik, Via Telesio 18 I-20145 Milano, fredrik@fogh.it
Fogh, Johan, Kettingevej 15 2970 Hørsholm, jf@fogh-folner.dk, 4817 6330
Frandsen, Sophus, Borrektrattet 4 2800 Lyngby, 4588 6689
Frandsen, Mette Kynne, Egernevej 57 2000 Frederiksberg, mkf@henninglarsen.com, 2715 0215
Freddie, Michael, Vintappergaarden, Lyngbyvej 485 2820 Gentofte, arch-tech@freddie.dk, 3311 0151
Frederiksen, Bo Wermuth, Skovvej 95 2920 Charlottenlund, bo@frederiksenarchitects.dk, 3963 5678

Fredslund, Jens, Bymarken 28 4000 Roskilde, 4637 3307
Frost, Flemming, Dyrehavevej 23 2930 Klampenborg, ff@juulfrost.dk, 3964 4964
Frost, Bjarne, Viborgvej 6 8000 Århus C, bf@bjarnefrost.com, 8619 3895
Frost, Mikkel, Viborgvej 18 8000 Århus C, mf@cebra.info, 8619 5865
Følner, Per, Granholmen 41 2840 Holte, pf@foelner.dk, 4541 4922

G Gammelgaard, Niels, Hallinsgade 14 2100 København Ø, 2170 0800
Garcia, David, Sluseholmen 10 2450 København SV, dg@maparchitects.dk,
Gasparski, Lisbeth, Islands Brygge 29, 4. 2300 København S, gasparski@brygge.dk,
3254 6805
Gasparski, Kasia, Thorshavnsgade 12,1. 2300 København S, kasia@kasia.dk, 2614 1684
Geertsen, Martin, Haveselskabetsvej 5A, 1 th. 1823 Frederiksberg, geertsen99@msn.com,
2728 4584
Gehl, Jan, Damstien 27 2720 Vanløse, jan@gehl.dk, 3871 3112
Gemzøe, Jette Valeur, Ny Kongensgade 5, 2. 1472 København K, jettevaleur@gmail.com,
3311 9092
Gomez-Guillamon, Maria, Ehlersvej 18 A 2900 Hellerup, mgg@mikromir.dk, 2810 9269
Gram, Rikke Juul, Christiansgade 26, 2. 8000 Århus C, rjg@schonherr.dk, 2019 7606
Gravesen, Frits, Nyvej 3 1851 Frederiksberg C, frits.gravesen@mail.tele.dk, 3321 5088
Gregersen, Morten Rask, Nordre Fasanvej 52, 3. th. 2000 Frederiksberg, 2671 7305
Grunnet, Viggo, Nørre Farimagsgade 33, 3.th 1364 København K, viggo-grunnet@mail.tele.dk,
3312 5828
Grünberger, Robert, Gl. Strandvej 236 A 3050 Humlebæk, 4919 0421
Grønlund, Louise, Asavænget 8 2800 Lyngby, info@louisegroenlund.dk, 2343 5566
Gudiksen, Marno, Lærkebakken 10 2400 København NV, 3828 4767
Guldager Jørgensen, Kasper, Strandgade 73 1401 København K, kgj@3xn.dk, 6120 1784

H Hagens, Hans Peter, Strandgade 50, 3. 1401 København K, hph@arkitekturvaerkstedet.dk,
3254 6048
Halse, Anders, Nørregade 10 5970 Ærøskøbing, avogachalse@gmail.com, 4589 2736
Hammerstrøm, Ditte, Grønningen 17, 3.th. 1270 København K, ditte@hammerstroem.dk,
3393 3632
Hancke, Peter, Smutvej 12 2920 Charlottenlund, 3963 1412
Hansen, Kirsten Birk, Lergravsvej 11 C 3490 Kvistgård
Hansen, Arne, Hoffmannsvej 4, st. th. 8220 Brabrand, arne@billedklip.dk, 8626 2426
Hansen, Erik, Wildersgade 36 1408 København K
Hansen, Hans Munk, Toldbodgade 71 1253 København K, 3312 4101
Hansen, Henning Vagn, Folemestervej 7 3400 Hillerød, 4542 3486
Hansen, Jan W., Skovhusvej 2 8240 Risskov, jwh@jwh.dk, 8617 7690
Hansen, K.E. Thurøe, Øverødvej 23. 2. dør 24 2840 Holte, 4541 0847
Hansen, Roald Steen, Slagelsegade 5 2100 København Ø, roald.steen.hansen@gmail.com,
3526 5600
Hansen, Leif Høgføldt, Bissensgade 18, 2.th 8000 Århus C, leif.hansen@aarch.dk, 8618 8615
Hansen, Søren Hell, Egernevej 21 2000 Frederiksberg, sorenhellhansen@gmail.dk, 4020 6874
Hansen, Rikke, Amagergade 4A 1423 København K, rh@ema.dk, 3254 5257

Hansen, Eva Jarl, Østerled 15 2100 København Ø, info@bbp-arkitekter.dk, 3920 3119
Hansen, Mads Bjørn, Grønnegade 4, Troense 5700 Svendborg, mads@praksisarkitekter.dk,
3555 2038
Hansen, Jørgen, Hulgaden 4, Hyllested 8400 Ebeltoft, jorgen@jorghansen.com, 8633 6213
Hansen, Gilbert, William Wains Gade 9 1432 København K, gilberthansen@b-arki.dk,
2818 4992
Hansen, Susanne, Ammentorpvej 6 2900 Hellerup, 3940 4187
Hansen, Mette Lyng, Fredericiagade 40 1310 København K, mette@lynghansen.dk, 2361 7648
Hansen, Birgitte Louise, Aelbrechtskade 10 A 3022 HK Rotterdam, info@blhansen.eu,
0031 (0)1 04771282
Hansen, Marianne, Fiolstræde 14 B, 4. 1171 København K, Marianne.hansen@kadm.dk,
2625 1988
Hansted, Henrik, N. J. Fjords Alle 16, 3.th. 1957 Frederiksberg C, henrik@hansted.com,
7020 0980
Harlang, Christoffer, Sundvænget 47 2900 Hellerup, christoffer.harlang@karch.dk,
3940 3064
Harrebek, Michael, Skovvejen 41 8000 Århus C, harrebek@oncable.dk, 8612 7011
Hart, Nina, Ved Volden 9, 4.th. 1425 København K, nina@hart.dk, 3296 0292
Hasløv, Dan Borgen, Toftevej 22 3060 Espergærde, dbh@hogk.dk, 4913 4889
Hauch, Peter, Jægersborg Allé 135 A 2820 Gentofte, 3964 6804
Hauxner, Jørgen, Frederiksvej 3 2000 Frederiksberg, lj_hauxner@webspeed.dk, 3617 8651
Havshøj, Jane, Fælledvej 9, 3. tv. 2200 København K, info@jhavshoj.dk, 2815 4338
Heegaard, Jørgen Anker, Søbakkevej 16 B 2840 Holte, 4542 1152
Hegelund, Anders, Paludan Müllers Vej 6, 3. 1815 Frederiksberg C, 2141 9702
Helmer-Petersen, Keld, Kristianiagade 14 2100 København Ø, kh-p@mail.dk, 3542 7970
Helweg, Ole, Ukendt adresse
Helweg-Larsen, Klavs, Lyngbyvej 485 2820 Gentofte, 3510 5556
Hemicke, Ib, Damsholtevej 5 2970 Hørsholm, 2361 5403
Henk, Karl Aage Kiessling, Gassehaven 99 2840 Holte, kmhenk@mail.dk, 4556 6656
Henriksen, Julie, Møllevvej 12 3220 Tisvildeleje, juliehenriksen@icloud.com, 2226 4420
Henriksen, Signe Bindslev, Ravnsborg Tværgade 5 D, 2. 2200 København N, 2826 0404
Hermansen, Anders, Prinsessegade 56, 3.th. 1422 København K, 3296 0030
Hermansen, Claus, Carl Jensens Vej 19 8260 Viby J, 8611 5225
Herskind, Niels, Store Kongensgade 108 1264 København K, 3314 4607
Hertz, Flemming, Christiansgave 44 2960 Rungsted Kyst, evflem@webspeed.dk, 4586 7742
Himmelstrup, Olav, Rørvig Kirkevej 11 4581 Rørvig, 3315 8171
Hindsgavl, Louise, Lipkesgade 19, 4.tv. 2100 København Ø, keramik@louisehindsgavl.dk,
2441 3035
Hoff, Carsten, Overgaden neden Vandet 15, 4. 1414 København K, choff@mail.tele.dk,
2176 0603
Holgaard, Carsten E., Dronningens Tværgade 5, 1. 1302 København K, ceh@holgaard.dk,
4190 8550
Holm, Christian, Chr. Winthers Vej 15 1860 Frederiksberg C, ch@holm-design.dk, 3324 7721
Holm, Erik Einar, Eskjærvej 23 7870 Roslev, 9757 8022
Holm, Morten, Yonghe Villa 209, Jiangchang Hutong 22 10007 Beijing

Holscher, Knud, Vermundsgade 40 A, 3. 2100 København Ø, KHID@knudholscher.dk, 3929 1001

Holscher, Nils, Vermundsgade 40 A 2100 København Ø, nh@holscherarkitekter.com, 3912 6530

Holst, Peter, Rosenfeldts Allé 16 2820 Gentofte, 3968 2615

Homann, Alfred, Maglemosevej 43 2900 Hellerup, 4015 5220

Hoydal, Gunnar, Tradabrekka 13 0 Torshavn

Hvass, Svend M., Øster Søgade 76 2100 København Ø, hvass@c.dk, 3543 9954

Hyttel, Klavs, Stadion Allé 56 8000 Århus C, 8611 8446

Høilund, Hans Henrik, Kronprinsessegade 40, 2. 1306 København K, hhh@ema.dk, 3393 6333

Haagensen, Hans, Gothersgade 8 D, 2. 1123 København K, frandsen.haagensen@gmail.com, 3314 9104

Haastrup, Knud, Sækkedamsvej 140 3500 Værløse, knudhaa@webspeed.dk, 4448 2836

I Ibsen, Flemming, Sankt Lukas Vej 3 2900 Hellerup, fi@mail.dk, 3961 7125
Indrio, Anna Maria, Dronningens Tværgade 56, 5. 1302 København K, ami@cfmoeller.com, 2029 1990
Ingels, Bjarke, Nørrebrogade 66 D, 2. 2200 København N, 2728 7887
Ingvarsen, Marianne, Officershuset, Petersværft 4 4772 Langebæk, 3313 0636
Isager, Kristian, Kronprinsensgade 32 5000 Odense C, post@isagerarkitekter.dk, 6611 9226
Iversen, Henrik, Attemosevej 88 2840 Holte, 4580 4011
Iversen, Per Lovetand, Lillegårdsvej 6, Tressebølle 5953 Tranekær

J Jacobsen, Per, Overgaden oven Vandet 18 1415 København K, 3254 1224
Jacobsen, Ósbjörn, Gróvargöta 16 513 Sy rugøtu, oj@henninglarsen.com
Jais-Nielsen, Henrik, Kastanjevægen 11 0 S-252 84 Helsingborg, henrik.jais@telia.com,
Jakobsen, Hans Sandgren, Færgevej 3 8500 Grenaa, mail@hans-sandgren.jakobsen.com, 8632 0048
Jensen, Henning, Skovtoften 18 2880 Bagsværd, 4498 2458
Jensen, Jacob, Ukendt adresse
Jensen, Jørgen, Rundhøj Allé 121, st.tv. 8270 Højbjerg, 8614 4807
Jensen, Klaus Munk, Voldmestergade 19 2100 København Ø, 3538 6003
Jensen, Kristine, Viborgvej 6 8000 Århus C, kj@kristinejensen.dk, 8618 9634
Jensen, Mikael Tarp, Jægersborg Allé 201, 3.th. 2820 Gentofte, 4585 0521
Jensen, Peder Boas, Rued Langgaards Vej 15, 5.tv. 2300 København S, pedrud@get2net.dk, 3616 4231
Jensen, Sven Allan, Sct. Gertruds Stræde 9 4600 Køge, 5663 3777
Jensen, Bo Nørregaard, Ryesgade 6, st. 2200 København N, 3535 9493
Jensen, Kim Holst, Birketinget 1 8000 Århus C, khj@shl.dk, 8765 6070
Jensen, Ole, Virginiavej 10, 3. tv. 2000 Frederiksberg, jensen.ole@webspeed.dk, 2622 9419
Jensen, Thomas Bo, Ndr. Frihavsgade 88, 2.tv. 2100 København Ø, 3542 6515
Jensen, Boris Brorman, Jættehøjen 52 8240 Risskov, boris.brorman.jensen@aarch.dk, 8622 5010
Jeppesen, Peer Teglgård, Provstevænget 11 4000 Roskilde, ptj@henninglarsen.com, 4632 3330

Jeppesen, Henrik, Rude Vang 108 2840 Holte, hej@cdb.dk, 2094 6006

Johnsen, Michael Sten, Jægersborg Allé 221, 1. 2820 Gentofte, msj@vandkunst.dk, 3976 6575

Jonassen, Bo Edvard, Axel Brahes Vej 14 5474 Veflinge, jonassen@post3.tele.dk, 6480 1660

Jordan, Tanja Marie, Fælledvej 22 C, 4.th 2200 København N, tj@tanjajordan.dk, 3536 5500

Juel, Lise, Ordrupvej 147, 2.tv. 2920 Charlottenlund, lj@lisejuel.dk, 2728 5397

Juel-Christiansen, Carsten, Gl. Strandvej 193 B 3060 Espergærde, c.juel@pc.dk, 3538 1198

Juul, Helle, Dyrehavevej 23 2930 Klampenborg, 3964 4964

Juul, Gitte, Næstvedgade 2, 4. 2100 København Ø, gj@gittejuularkitekter.dk, 2374 0500

Juul-Sørensen, Nille, Østerbrogade 84 D, 3. 2100 København Ø, nille@ddc.dk, 4576 2317

Jæger, Bodil, Holger Danskesvej 62, 3. 2000 Frederiksberg, bj@arkos.dk, 3810 5571

Jørgensen, Palle S., Tårnbæk Strandvej 105 O. 2930 Klampenborg, 3964 0352

Jørgensen, Vetle, P.O. Box 805, Village Market Nairobi

Jørgensen, Thomas Ryborg, La Cours Vej 20, 1. 2000 Frederiksberg, 2822 5488

K Kaldahl, Martin Bodilsen, Peder Hvitfeldsstræde 4, 1. 1173 København K, 3315 4207

Kamp, Jacob, Trekronergade 149 A, 3. sal 2500 Valby, jacob@1til1landskab.dk, 2096 1208

Karlsen, Arne, Skivholmevej 62, Skivholme 8464 Galten, 8695 4151

Karlsson, Christian, Nordre Frihavsgade 26, 4.th 2100 København Ø, ck@karlssonark.dk, 2826 7043

Karpf, Peter, Glentevej 8 3210 Vejby Strand, 4870 6373

Katborg, Erik, Åtoften 15 2990 Nivå, 4914 7242

Kierkegaard, Svend, Rebekkevej 59 2900 Hellerup, svend@kierkegaard.dk, 4046 7506

Kjeldsen, Kjeld, Kongens Tværvæg 14 2000 Frederiksberg, 3887 6015

Kjældgård-Larsen, Karen, Nygårdsvej 52, 1.tv. 2100 København Ø, 2671 9261

Kjærgaard, Karen, Sdr. Ringgade 2, 4.th. 800 Århus C, kk@karenkjærgaard.com, 4052 8877

Kjærholm, Krestine, Holgersvej 3 2920 Charlottenlund, krestine@kkjaerholm.dk, 2329 3696

Klint, Lars, St. Kongensgade 61, 5. 1264 København K, lars.klint@kadk.dk, 2374 8386

Klint, Vibeke, Strandvejen 622 2930 Klampenborg, 3963 0696

Knudsen, Gøsta, Marselisborg Allé 30 B, 3.th. 8000 Århus C, 2170 8288

Knudsen, Kirsten M. Langkilde, Kohavevej 25 2950 Vedbæk, 4588 1865

Koch, Søren, Grøndalsvej 15 2000 Frederiksberg, 3887 6904

Koch, Rasmus, Danas Plads 21, 3. 1915 Frederiksebg C, koch@rasmuskoch.com, 2068 7390

Kongebro, Signe, Vesterbrogade 76 1620 København V, sik@henninglarsen.com, 8233 3000

Kragh, Steffen, Horserødvej 13 2100 København Ø, s-kragh@mail.dk, 3920 7224

Kreiner-Møller, Jørgen, Ernst Meyersgade 11 1772 København V, jkm@nova5.dk, 3324 3626

Kristiansen, Karen, Gothersgade 143 1123 København K, 3332 9438

Krogh, Erik, Strandvejen 59, 3.tv. 2100 København Ø, 3963 4333

Krogh, Astrid, Gimles Allé 13, 1. 2300 København S, info@astridkrogh.com, 2082 3771

Krogsgaard, Hanne, Vejgård Bymidte 39 9000 Aalborg, 9813 3030

Kromann, Elin Kristine, Skt. Kjeldsgade 16, 1.th. 2100 København Ø, 2999 1040

Kruse, Michael, Hørgårdsvej 43 8240 Risskov, mk@cfmoller.com, 6155 0795

Krüger, Malene, H.C. Ørstedesvej 22 A, 2.tv. 1879 Frederiksberg C, mk@pk3.dk, 2829 0279

Kvorning, Jens, Absalonsgade 17, 5. 1658 København V, jens.kvorning@karch.dk, 3322 6194

Kyed, Per, Gerthasvej 2 5000 Odense C, 6612 7157

Käsžner, Otto, Svenstrupvej 3 B 2970 Hørsholm, ottogkasžner@gmail.com, 4586 5422

L Lalanda, Gemma, Dalgas Boulevard 56 2000 Frederiksberg, info@mlas.dk, 2445 0063
Lambreth, Henrik, Henriettevej 17, 2.tv. 2920 Charlottenlund, lambreth@jubiimail.dk, 3538 1830
Lange, Bente, Tordenskjoldsgade 23, 3.tv. 1055 København K, bente@bentelange.dk, 4032 6582
Lange, Steen, Stockholmsgade 17 2100 København Ø, sl@d-l.dk, 3316 3117
Lange, Michael Laurits, Rolighedsvej 61 8240 Risskov, ml@langeark.dk, 2086 6420
Langvad, Lis, Asavænget 24 2800 Lyngby, lislangvad@yahoo.dk, 4588 0543
Larsen, Henning, Vesterbrogade 76,4 1620 København V, 8233 3000
Larsen, Torben Skovbjerg, Rypevej 2 8270 Højbjerg, tsl@aart.dk, 2532 3279
Larsen, Rikke Lequick, Guldbergsgade 24, 4.tv. 2200 København N, 2061 7051
Larsen, Knud, Gladvollveien 18 N-1168 Oslo, knudlarsen@c2i.net, +472 2611 837
Larsson, Ingela, Svanemøllevej 1 B 2100 København Ø, 2715 0243
Lassen, Erik, Malmlosevej 143 2830 Virum, erik@ladida.dk, 4585 8085
Lassen, John Foldbjerg, Marselis Boulevard 11 8000 Århus C, info@shl.dk, 2212 5397
Lauesen, Andreas, Nyelandsvej 19, 4.th. 2000 Frederiksberg, 2085 3131
Laursen, Leif Dupont, Mariehøj Allé 60 2970 Hørsholm, 4586 5873
Lautrup, Bo, Hellerupvej 6 8000 Århus C, bl@cubo.dk, 8614 1887
Leth, Søren, Marselis Boulevard 28 8000 Århus C, sl@sleth.dk, 2711 1990
Levinsen, Marianne, Nørrebrogade 66 D, 1. 2200 København N, ml@mariannelevinsen.dk, 3332 1606
Licht, Kjeld de Fine, Hattensens Allé 21 2000 Frederiksberg, 3886 0086
Lind, Torben, Overgaden oven Vandet 44, 2.th. 1415 København K, 6127 8285
Lindhardsen, Torben, Nordre Strandvej 58 3000 Helsingør, torbenlindhardsen@gmail.com, 2336 0054
Lindhe, Jens, Nyhavn 3 1051 København K, mail@jenslindhe.dk, 6015 0613
Linnebalde, Johan Adam, Ryvangs Allé 6 2100 København Ø, johan@linnebalde.dk, 3927 1144
Linnemann, Bo, Anchersvej 6 2930 Klampenborg, 3964 5848
Lippmann, Puk, J.A.Schwartz Gade 30 2100 København Ø, puk@schwartzgade.dk, 3542 0838
Lotz, Katrine, Hellerupgårdsvej 13, 1. 2900 Hellerup, 3961 7595
Lund, Nils-Ole, Sjællandsgade 89 8000 Århus C, 8612 6157
Lund, Søren Robert, Borgergade 138, 2. 1300 København K, srl@srlarkitekter.dk, 3393 1119
Lund, Annemarie, Melvillevej 16 2900 Hellerup, melville@webspeed.dk, 3969 0633
Lykke, Ane, Thorvaldsensvej 15, 3. tv. 1871 Frederiksberg C, mind@anelykke.com, 2425 2849
Lykke-Olesen, Andreas, Nordvestpassagen 77 8200 Århus N, andreas@kollision.dk, 2623 8613
Lyneborg, Tage, Skt. Annæ Plads 7, 2. 1250 København K, lyneborg@pc.dk, 3315 2918
Lynge, Sinus, Christianshavns Voldgade 43, 2.tv. 1424 København K, 2684 5961
Lütken, Tutti, Tinglevvej 16 2820 Gentofte, 3965 6319
Løssing, Tobias, Knudrisgade 31 B 8000 Århus C, tobias@kollision.dk, 2625 0522

M Mackeprang, Peter, Egebjerg Allé 20 2900 Hellerup, pma@dkds.dk, 3962 8642
Madsen, Jens, Gammel Strandvej 22 C 2990 Nivå, 3332 1513
Madsen, Nils, Dr. Margrethesvej 51 8200 Århus N, 8616 9700
Magnussen, Erik, Strandvejen 630 2930 Klampenborg, erik@magnussen-design.dk, 3963 0034

Makarov, Stanislav, Jelshøjvej 113 8320 Mårslet, makarov.stanislav@gmail.com, 8629 9088
Mandrup-Poulsen, Dorte, Nørrebrogade 66 D, 1. 2200 København N, dorte@dortemandrup.dk, 3393 7350
Manz, Bodil, Starreklinde, Kalundborgvej 53 4535 Hørve, 5926 9177
Manz, Cecilie, Mars Allé 104 2860 Søborg, cecilie@ceciliemanz.com, 2625 1164
Marcussen, Lars, Jens Juelsgade 11 2100 København Ø, 3542 4272
Martinussen, Kent, Strandgade 27B 1401 København K, km@dac.dk, 3930 6688
Mathiasen, Hans Friis, Ved Stampedammen 1 2970 Hørsholm, 4586 2718
Meier, Roland Martin, Carl Bernhards Vej 16, st. 1817 Frederiksberg C, 3379 7997
Melgaard, Ebbe, Åtoften 103 2990 Nivå, melg@mail.dk, 4914 7850
Mengel-Christensen, Maria, Alsgade 4, 3.tv. 1764 København V, mariamengel@vaerk-sted.com, 3024 3555
Meyer, Ole, P.E. Rasmussensvej 1 3520 Farum, ole.mayer@mail.dk, 4495 1051
Midholm, Per, Gl. Vartov Vej 25 A, 2. 2900 Hellerup, pmidholm@hotmail.com
Mikkelsen, Stig, Jacobys Allé 12, 4.tv 1806 Frederiksberg C, smi@dw.dk, 2148 9426
Mindedal, Lars, Strandbakken 6 5700 Svendborg, 6221 4015
Mogensén, Susanne, H.C. Ørstedesvej 39 C, 2.th. 1879 Frederiksberg C, 3535 3113
Mortensen, Peder Duelund, Nørretofte Allé 10 2500 Valby, peder.duelund@kadk.dk, 3630 2219
Muelas, Nathan Romero, Sankt Hans Gade 24 E, 2. 2200 København N, 5098 5587
Munch-Petersen, Ursula, Grønnemose Allé 21 A 2400 København NV, 3967 6816
Munck, Anders, Lille Strandstræde 18 T, 1.tv. 1254 København K, munck@mail.dk, 3312 6056
Munk, Knud, Ukendt adresse
Musse, Peder, Frederiksberg Allé 19 B 1820 Frederiksberg C, 3324 3931
Müllertz, Malene, Frederiksberg Allé 19 B 1820 Frederiksberg C, malenemuellertz@gmail.com, 3324 3931
Møller, Elith Juul, Skovmosevej 30 2820 Gentofte, ejuulm@mail.dk, 3965 8021
Møller, Ib, Højgård, Assedrupvej 7 8300 Odder, 8655 8744
Møller, Lars, Tjørnevej 19 2800 Lyngby, lm@brlm.dk, 4588 1031
Møller, Mads, Egå Strandvej 22 8250 Egå, mm@cfmoller.com, 8622 1305
Møller, Camilla Hedegaard, Sagasvej 2 A, 3.tv. 1861 Frederiksberg C, c-h-m@c-h-m.dk, 2866 6502
Møller-Jensen, Jens, Nyhavn 39 1051 København K, 3313 5701
Maali, Frank, Dalgas Boulevard 56 2000 Frederiksberg, info@mlas.dk, 2720 9921
Mårtensson, William Tarquini, Sct. Pouls Plads 4, 2.tv. 7500 Holstebro, 4848 1997

Nagel, Per, Skodsborg Strandvej 248 2942 Skodsborg, 4589 1930

N Naver, Kim, Vendersgade 28 1363 København K, 3313 0157
Neistgård, Hans, Silkeborghus, Gudenåvej 3 A, 6. 8600 Silkeborg, 8682 4461
Nielsen, Mette Maegaard, Nyhavn 3, 2. 1051 København K, maegaard.baudo@mail.dk, 2343 5739
Nielsen, Bodil Marie, Ryttergade 15 5000 Odense C, 6614 5699
Nielsen, Hans Peter Svendler, Helgesengade 1, st.tv. 2100 København Ø, , 3539 5210
Nielsen, Kim Herforth, Bohlendachvej 24 1437 København K, khn@3xn.dk, 8678 7158
Nielsen, Knud Fladeland, Tom Kristensens Vej 30, 3.th. 2300 København S, 3254 9671

Nielsen, Lars Frank, Erik Bøghs vej 22 A 8230 Åbyhøj, lfn@onen.dk, 8625 0083
Nielsen, Peer Hougaard, Rotvigvej 14 7490 Avlum, peerhougaardnielsen@gmail.com, 9747 6166
Nielsen, Søren Borg, Strandvejen 261 B 2920 Charlottenlund, borg@arc-maa.dk, 3963 2232
Nielsen, Torben, Hougårdsvej 16 8220 Brabrand, 8747 0746
Nielsen, Ib Valdemar, Strandparken 1, st.tv. 8000 Århus C, ivn@cubo.dk, 8693 9489
Nielsen, Rune, Langelandsgade 19 8000 Århus C, rune@kollision.dk, 2617 8616
Nielsen, Kolja Jannik, Jyllands Allé 39 8000 Århus C, kn@cebra.info, 4026 4694
Nielsen, Peder Elgaard, Ved Amagerport 12, 4.th. 2300 København S, ema@ema.dk, 4214 7045
Nielsen, Jesper, Svanemøllevvej 1 A 2100 København Ø, 2933 2077
Nielsen, Anders Gammelgaard, Landsbyvænget 42 8464 Galten, 2268 7227
Nielsen, Marianne, Husumgade 29, 4. th. 2200 København N, mail@mariannenielsen.com, 2695 7455
Nielsson, Ole, Oddervej 278 8320 Mårslet, 8736 1095
Niepoort, Paul, Blåkløckevägen 24 24339 Höör, 4132 5922
Nissen, Nis, Storegade 92 4780 Stege
Nissen, Kirsten, Skovbygade 29 5985 Søby, Ærø, kirsten_nissen@adslhome.dk, 6258 1258
Nordberg, Mikkel, Grundtvigsvej 18, 4.th. 1864 Frederiksberg C, 2992 9073
Nøhr, Flemming, Vestvænget 6-8 4500 Nykøbing Sj., fnoehr1@live.dk, 5918 5044
Naalund, Anette Dyring, Ved Volden 13, 3.th. 1425 København K, adn@c.dk, 3296 4639

O Okkels, Mia, Gothergade 143 1123 K København Ø, mia@okkels.eu, 3538 1816
Olesen, Tormod, Ndr. Strandvej 254 B 3140 Ålsgårde, 4970 7645
Olsen, Jeppe Hagedorn, Thulevej 4 3390 Hundested, 4793 8054
Olsen, Stig Herman, Solsortevej 40 2000 Frederiksberg, 3834 6424
Overgaard, Nicolai Lund, Kronprinsesse Sofiesvej 12 B, 2. tv. 2000 Frederiksberg, no@r-m.dk, 2878 3109
Ovesen, Hans, Engdraget 27 2500 Valby, 3644 0041

P Pedersen, Hans Peder, Dannebrogsgade 11, 1. 1660 København V
Pedersen, Ib Anders, Gl. Hovedgade 16, st.th. 2970 Hørsholm, 4233 5735
Pedersen, Jørn Kjærsgaard, Hestetangsvej 59 3520 Farum, jorkjaersgaard@gmail.com, 4495 5331
Pedersen, Claus Peder, Søndre Ringgade 15, 4.th. 8000 Århus C, 4033 1699
Petersen, Bernt, Søvej 1 3520 Farum, 4495 0775
Petersen, Erik Werner, Mejlgade 78 C, 3. 8000 Århus C, 2282 4119
Petersen, Steen Estvad, Skodsborgparken 40, 1. 2942 Skodsborg, 4580 0027
Petersen, Søren Ulrik, Korsgade 4 2200 København N, sup@mail.dk, 3539 9326
Petri, Mathilde, Olesvej 8 2830 Virum, mathilde.petri@karch.dk, 4585 0230
Plesner, Ulrik, 7 Harimon St IL-64925 Tel Aviv, ulrik.p@plesnerarchitects.com
Poulsen, Mogens Brandt, Heibergsgade 25, st. 8000 Århus C, 8619 7322
Poulsen, Stine, J.E. Ohlsensgade 3, 2.tv. 2100 København Ø, sp@pk3.dk, 2679 9725
Poulsen, Pernille Skyum, Jens Juels Gade 43 2100 København Ø, psp@vandkunst.dk, 2729 2455

Poulsen, Tue, Kårupvej 6 4540 Fårevejle, tue@tuekeramik.dk, 5965 5545
Primdahl, Carsten, Marselisborg Allé 36, 3.th. 8000 Århus C, cp@cebra.info, 4026 3794
Prip, Christina, Ejderstedgade 12, 4.th. 1761 København V, 3690 1333
Priskorn, Ole Søren, Tønnesvej 70 2300 København S, 3250 8808
Pryds, Claus Harboesgaard, Frejasgade 3, 4. 2200 København N, info@clauspryds.dk, 2537 3155
Pøhlsgaard, Henrik, Willemoesgade 46, 2. 2100 København Ø, henrik.p@youmail.dk, 4165 3011

Rasmussen, Bent Møller, Kratlodden 8 2760 Måløv, bentboje@gmail.com, 2636 4464 **R**
Rasmussen, Ib, Lille Strandstræde 14 C, 1. 1254 København K, , 3311 0428
Rasmussen, Jørgen, Spurveskjul 4 2830 Virum, , 4583 1510
Rasmussen, Knud Ejvind, Søborghus Allé 22 2860 Søborg, kras@rasmussen.mail.dk, 3969 5703
Rasmussen, Bjarne Hammer, Stadion Allé 49 8000 Århus C, , 8734 0305
Rasmussen, Peder, Koldinghus Allé 4, Bregentved 4690 Haslev, 5631 3502
Rasmussen, Ib og Jørgen, Ukendt adresse
Raunkjær, Hans Thyge, Norsmindevej 213, Norsminde 8340 Malling, hans@hansthyge.dk, 7020 1777
Ravn, Jens, Holger Danskes Vej 62, 3. tv. 2000 Frederiksberg, jr@arkos.dk, 3810 5571
Ravn, Søren Sehested, Mettesvej 16 7120 Vejle Ø, 7561 5981
Ravn, Pulsk, Nørre Søgade 33 A, 4. 1370 København K, pulsk@raca.dk, 2268 6766
Reumert, Jane, Rådvaad 9, 1. th. 2800 Lyngby, jane@jane-reumert.dk, 4580 4844
Richter-Friis, Nicolai, Parkvej 10 2960 Rungsted Kyst, nrf@ltarkitekter.dk, 2618 7774
Rix, Ove, Torvet 2 A, 2.th. 8700 Horsens, 8618 8810
Rosenkjær, Jens, Skrædderstien 11 9990 Skagen, otter@mail.dk, 4542 4074
Rothenborg, Lars, Store Kongensgade 108 1264 København K, 2443 4884
Rotne, Georg, Vandkunsten 13 1467 København K, 3313 3532
Rubow, Martin, Højbjerggårdsvej 41 2840 Holte, mrubow@me.com, 4542 3805
Rue, Tage, Esthersvej 12 2900 Hellerup
Ruhwald, Anders, Cranbook Academy of Art, 39221 Woodward Ave 48304 Bloomfield Hills, 2486 4533 04
Rønnow, Karsten, Holbækvej 69 4420 Regstrup, kr@ra.dk, 4174 0081
Rørbæk, Birte, Tjørnevej 19 2800 Lyngby, br@brlm.dk, 4588 1031
Raaschou, Dorte, Heisesgade 43 2100 København Ø, 3918 1309

Sahlqvist, Sophie, Sønder Boulevard 80, 2. tv. 1720 København V, s@sophiesahlqvist.com, 2295 6506 **S**
Salto, Kasper, Sankt Annæ Gade 22 1416 København K, kaspersalto@gmail.com, 2421 6084
Sand, Peter, Jættehøjen 74 8440 Risskov, 4031 1286
Sass, Søren, Nivå Vænge 181 2990 Nivå, 4914 7815
Schmidt, Gorm, Jorløsevej 37 4470 Svebølle, 5929 3306
Schmidt, Kaj, Marselis Boulevard 20, 3. 8000 Århus C, 8620 1055
Schmidt, Morten, Niels W. Gades Vej 18 8000 Århus C, ms@shl.dk, 8614 1465
Schmidt, Henrik, Taarbæk Strandvej 65 A 2930 Klampenborg, 3964 4424

Schwaen, Regin Th., 234 Linden Avenue South 58103 Fargo, studio@reginschwaen.com, +170 1364 2900

Schülein, Poul, Galionsvej 1 F 3.-1 1437 København K, pos@arkitema.dk, 2045 3216

Schönherr, Torben, Klosterport 4 C 8000 Århus C, ts@schonherr.dk, 8618 0213

Sehested, Mogens, Store Kongensgade 55 1264 København K, 3315 6631

Selmer, Finn, Yrsavej 6, 4. th 2000 Frederiksberg, fs@f-selmer.dk, 2334 4864

Sigsgaard, Niels, Sankt Peders Stræde 22 1453 København K, nsi@nsark.dk, 3332 4034

Sigurdsson, Thorhallur, Sankt Thomas Allé 8 1824 Frederiksberg C, post@a-s.dk, 3216 8062

Silding, Grethe, Krusemyntegade 7 1318 København K, grethe@silding.dk, 3315 6085

Sivager, Claus, Ny Kirstinebergvej 7 4800 Nykøbing F, 4030 9480

Skakke, Jon, Galionsvej 1 L 1437 København K, trierskakke@tphl.dk, 3990 0715

Skjold, Mette, Rosenholms Allé 44 2500 Valby, mes@sla.dk, 3331 7878

Skjoldborg, Christian, Drachmannsvej 3 2930 Klampenborg, 3964 4784

Skousbøll, Karin, Amsterdamvej 11, 1. 2300 København S, karin.skousboll@karch.dk, 3259 0020

Skov, Torben, Wildersgade 11 B 1408 København K, torben@skov.mail.dk, 3257 0304

Skriver, Poul Erik, Tværledet 6 B 2880 Bagsværd, 4498 2403

Skaarup, Preben, Graven 3 8000 Århus C, landskab@prebenskaarup.dk, 8613 5677

Smedt, Julien de, JDS Architects, Vesterbrogade 69 D, 2.th. 1620 København V, 3378 1010

Stadager, Erling, Jættehøjen 3 8240 Risskov, ping@ping-stadager.dk, 8621 7103

Steenberg, Charlie C., Skovrankevej 7 2820 Gentofte, cs@jordansteenbergs.dk, 3581 8317

Steffensen, Lars, Willemoesgade 53, 1.th. 2100 København Ø, ls@henninglarsen.com, 3542 8861

Stephensen, Peter Læssøe, Langstrupvej 16 3480 Fredensborg, elseboerre@gmail.com, 4919 1650

Sterner, Marie, La Leyterie F-24600, Celles-Dordogne

Stokholm, Torben, Mysundevej 36 9900 Frederikshavn, 9843 9120

Storgaard, Jens P., Gl. Strandvej 101 3050 Humlebæk, jp.storgaard@mail.tele.dk, 4919 0632

Strange, Anders, Lindevej 1 8260 Viby J, 8612 9513

Stubbergaard, Dan, Reventlowsgade 22, 4.th. 1620 København V, dan@cobe.dk, 2871 9474

Studsholt, Anna Brix, Strøbyersvej 70 B 9000 Aalborg, studsholt@stofanet.dk, 9811 0901

Suntum, Per, Møllegade 11, Tein 3770 Allinge, 5644 2220

Svarth, Dan, Odensegade 17 2100 København Ø, dansvarth@gmail.com, 3542 3169

Svensson, Knud, Oliemøllegade 10, 1. lejl.2 2100 København Ø, 3920 9964

Søholt, Helle, Gl. Kongevej 1, 4.tv. 1610 København V, helle@gehlarchitects.dk, 2672 6101

Sønderberg, Jørgen, Mosegårdsvej 9, Dreslette 5683 Hårby, 6477 1666

Søndergaard, Jan, Vedbøl Allé 12 2770 Kastrup, js@khras.dk, 3313 9151

Søndergaard, Ole, Skt. Anna Gade 71 B 3000 Helsingør, osgrafik@osgrafik.dk, 4921 2878

Sørensen, Erik, Alleen 7 2850 Nærum, 4542 4561

Sørensen, Johnny, Nordre Strandvej 82 A 3000 Helsingør, 4920 0010

Sørensen, Jørn Ole, Alleen 7, Dør 10 2850 Nærum, 4542 1693

Sørensen, Peter Arne, Sophus Bauditz Vej 12, 1. 2920 Charlottenlund, pas@karch.dk, 3990 2903

Sørensen, Michael, Kronprinsesse Sophies Vej 12 B, 1.tv. 2000 Frederiksberg, 2619 2252

Saaby, Tina, Stampesgade 5, st. tv. 1702 København V, tinasaaby@gmail.com, 3024 1393

Terkelsen, Kaj, Kongestien 3 2830 Virum, 4585 6820

Terkelsen, Henrik, Oehlenschlägersgade 7, 1.tv. 1663 København V, het@ema.dk, 2093 0071

Thake, Vicki, Fiolstræde 28, st.th. 1171 København K, vicki.thake@kaddk.dk, 2624 2080

Thiis, Lars Juel, Store Torv 18, 4.tv. 8000 Århus C, ljt@cubo.dk, 8612 7290

Thorsen, Peter, Østerled 15 2100 København Ø, pt@ltarkitekter.dk, 3920 3119

Thurlbourne, Christian, Skovbjergvej 9 8270 Højbjerg, chris.thurlbourne@aarch.dk, 8627 2512

Thygesen, Rud, Rungsted Strandvej 74 2960 Rungsted Kyst, 4586 2318

Tindal, Helge, Lindevangsvej 6 8240 Risskov, 8617 8797

Toft, Erik Dige, Rungstedvej 28 8000 Århus C, 8611 6407

Toft, Anne Elisabeth, Nansensgade 13, 1.th. 1366 København K, 3315 3847

Tony, Mette, Grønnegade 4, Troense 5700 Svendborg, mette@praksisarkitekter.dk, 2720 0578

Tophøj, Anne, Langebrogade 8 A, 2.th. 1411 København K, atop@adr.dk, 3257 4077

Toustrup, Klaus, Rolfsgade 23 8260 Viby J, 2177 3388

Toyberg-Frandzen, Birgitte, Sponnecksvej 14 2820 Gentofte, atf104@hotmail.com, 3968 0024

Toyberg-Frandzen, Lars, Sponnecksvej 14 2820 Gentofte, atf104@hotmail.com, 3968 0024

Tranberg, Lene, Pilestræde 10 1112 København K, lt@lt-ark.dk, 3391 0717

Tranberg, Christian, Svend Gøngesvej 22 A 2700 Brønshøj, ct@tranbergarkitekter.dk, 3313 0310

Troelsen, Troels, Åtoften 13 2990 Nivå, troels.troelsen@hlt.dk, 4914 7056

Tyrrestrup, Anders, Edisonsvej 12 8260 Viby J, aty@aart.dk, 8676 0835

Udsen, Vibe, Skodsborg Strandvej 248 2942 Skodsborg, vibe@livingarch.com, 3313 7613

Utzon, Kim, Tuborg Sundpark 12, 3.th. 2900 Hellerup, ku@kimutzon.dk, 4970 8156

Vagnby, Bo, Solbyen 61 9000 Aalborg, bovagnby@stofanet.dk, 9812 4116

Varming, Jens Chr., Bakkevej 35 2400 København NV, 3886 4493

Vedel, Hanne, Spindegården, Lindsnakkevej 22 6200 Aabenraa, hv@spindegaarden.dk, 7462 3012

Vedelsbøl, Morten, Islandsvej 4c 2800 Kongens Lyngby, morten.vedelsbol@white.dk, 2629 2422

Vejbæk, Arne, Frederiksberg Alle 50, 1.th 1820 Frederiksberg C, av@ema.dk, 3833 7406

Vennndt, Anette Holch, Anne Maries Vej 19 9000 Aalborg, ahv@ahvenndt.dk, 9812 2270

Vestergaard, Frank, Engrøjel 70 2670 Greve Strand, 4360 0961

Vestergaard, Anni, Fredericiagade 78, 2.tv. 1310 København K, mail@annis.dk, 6066 0627

Vilandt, Leif, Dyrehavevej 48 2930 Klampenborg, l.vilandt@mail.dk, 3963 9378

Vilhelmsen, Jens, Impgårdsvej 4 8620 Kjellerup, 8688 0590

Vindum, Kjeld, Prinsesse Maries Allé 16, 1. th. 1908 Frederiksberg C, 3332 4744

Vium, Niels, Marselisvej 10 8000 Århus C, nv@k-r.dk, 8613 0633

Weitling, Otto, Overgaden neden Vandet 45, 1. 1414 København K, 3254 0590

Wellendorf, Lis Mogensen, Kongedybs Allé 10 2300 København S, lismogensen@youmail.dk, 3297 0819

Wermer, Jørn, Paradishegnet 25 2840 Holte, wermerjoern@gmail.com, 4542 3003

Wernberg, Niels, Trunnevangen 7, 3.tv. 2920 Charlottenlund, 3964 3661
Weyer, Julian, Aaboulevarden 100 8000 Århus C, jw@cfmoller.com, 8618 4651
Weylandt, Teit, Ryvangs Allé 8 2100 København Ø, teit.weylandt@gmail.com, 3920 0369
Wiberg, Pia, Gl. Strandvej 32 3050 Humlebæk, pw@witraz.dk, 4919 2480
Wiesner, Thomas, Rosenvængets Hovedvej 32 2100 København Ø, wiesner@email.dk, 2621 2735
Wiggers, Lone, Voldmestergade 21 2100 København Ø, lw@cfmoller.com, 3555 9466
Wulff, Pauli, Bredgade 51, st. 1260 København K, else.pauli@vip.cybercity.dk, 3311 5117
Waade, Ellen, Jægersborg Allé 203, 3. 2820 Gentofte, 3968 1725

Z Zahle, Karen, Gothersgade 143 1123 København K, arkitekt@karenzahle.dk, 3311 3401
Zahle, David, Palnatokesgade 3, 5. 1733 Købernhavn V, david@big.dk, 2612 1445

Ø Østergaard, Hans Ole, Grønnegade 43, Troense 5700 Svendborg, 2120 2600
Østergård, Birgit Skovfoged, Sækkedamsvej 131 3500 Værløse, 4448 4339

Å Aalund, Flemming, Borgevej 37 2800 Lyngby, aalund@alund.dk, 4580 6390

BILLEDKUNSTNERE

A Abrahamsen, Leise Dich, Vodroffsvej 18, st. 1900 Frederiksberg C, 2674 1807
Abrahamsson, Anette, Blegdamsvej 2, 3. 2200 København N, abrahamsson@vip.cybercity.dk, 3537 5420
Agergaard, Merete, Rødehusvej 2 2990 Nivå, nonoager@os.dk, 3990 1464
Agger, Ib, Højensvej 94, Egense 5700 Svendborg, vibogib@hotmail.com, 6220 9902
Agger, Margrethe, Smedestræde 3, Overby 4583 Sjællands Odde, Margrethe@odden.dk, 5932 7416
Agger, Poul, Grønnemose Allé 47 2400 København NV, 3969 9705
Alkærsgig, Hanne Torpe, Grønnemose Allé 21 D 2400 København NV, 4585 5911
Alkærsgig, Ole, Grønnemose Allé 21 D 2400 København NV, 4585 5911
Andersen, Gerda Thune, Haagen-Müllersvej 6 3220 Tisvildeleje, gerda.thune@tiscali.dk, 4870 4988
Andersen, Henning, Julius Blomsgade 16 2200 København N, 3583 9403
Andersen, Henrik B., Dannebrogsgade 20, 4. 1660 København V, hba.sculptor@gmail.com, 3325 7228
Andersen, Martin Erik, Lindgreens Allé 20, 1. 2300 København S, martinrikandersen@mail.dk, 3295 7099
Andersen, Finn Thybo, Vesterkærsvej 110 9670 Løgstør, fthybo@hotmail.com, 9868 1174
Andersen, Eric, Rørholmegade 18 1352 København K, ea@eric-andersen.net, 3312 3940
Andersen, Ingemann, Stibankevejen 50 4920 Søllested, 5478 9293
Andersen, Knud, Steen Blichersvej 1, 2. tv 2000 Frederiksberg, k-a@oncable.dk, 5043 8670
Andersen, Niels, Kyrkbacken 50 0 Sankt Ibb, Hven
Andersen, Poul L., Holger Danskes Vej 52, st. 2000 Frederiksberg, 3811 3141
Andersen, Søren, Parkvænget 4 8700 Horsens, 7562 0431
Andersen, Tune, Tersløsevej 26 2700 Brønshøj, info@tuneandersen.dk, 3828 4600

Andersen, Trine Rytter, Moesgård Allé 5 8320 Mårslet, trinerytterandersen@mail.dk, 8627 6720

Andersen, Christoffer Munch, Thomas Laubs Gade 13, 2.tv. 2100 København Ø, 2671 7111
Andersen, Ivan, Schönleinstrasse 12 10 967 Berlin, 6089 7139

Andersen, Mette Høyen, Engsvinget 32 2400 København NV, mette.hoyen@get2net.dk, 2688 6617

Andersen, Henrik Miklos, Eskebjergvej 3 4591 Føllenslev, miklos-andersen@post.tele.dk, 2015 8632

Andersen, Ann Louise Overgaard, Lyngbyvej 57 st. 2100 København Ø, 2067 6749

Andersen-Nærum, Birgit, Nærum Gadekær 6 2850 Nærum, 4580 2736

Ankarfeldt, Søren, Frederiksberg Allé 42 A, 2. 1820 Frederiksberg C, 3321 4707

Arendal, Lone, Wildersgade 60 C 1408 København K, 3254 2699

Arnach, Ole, Carl Blochs Allé 3, 2. 2860 Søborg, 3967 6941

Arnoldi, Per, Amaliegade 40, st. 1256 København K, per@arnoldi.dk, 3314 0018

Aronson, Dag, Klintebakken 2 4550 Asnæs, dagaronson@mail.dk, 5962 8292

Askholm, Martin, Strandboulevarden 112, 2.th 2100 København Ø, martinaskholm@mail.dk, 3537 3967

Atla, Augusta, c/o Fogh, Henrik Hertzvej 14, st. 2920 Charlottenlund, info@atla.dk, 2116 6378

Augustesen, Jytte, Willemoesgade 56, 2. 2100 København Ø, jytteaugustesen@gmail.com, 3526 9766

Bach, Malene, Hørsholmsgade 22F, st.th 2200 København N, mail@malenebach.dk, 2637 7676

Bagge, Grethe, Godthåbsvej 16 2000 Frederiksberg, 3834 4645

Balle, Grete, Lundevej 57 4400 Kalundborg, grete-ba@worldonline.dk, 5951 0657

Balsgaard, Jane, Rylevej 7 3310 Ølsted, janebalsgaard@hotmail.com, 4774 9515

Bang, Thomas, Hasselvej 5 3650 Ølstykke, 4717 6879

Barker, Merete, C.F. Holbechsvej 11 A 2800 Lyngby, 4585 0888

Barr, Stine, Peter Bangsvej 44, 1.th. 2000 Frederiksberg, stinebarr@dbmail.dk

Basse, Jørgen Stenberg, Stenvej 37 8270 Højbjerg, 8627 9808

Bay, Gunnar, Egeløvsvej 31 2830 Virum, gunbaywhy@gmail.com, 2048 5722

Bechmann, Thorbjørn, Gothersgade 28, 1. 1123 København, 5057 4216

Beck, Henrik Pryds, Vendersgade 6, 3. 1363 København K, 3391 2441

Begtorp, Kristian, Aksel Møllers Have 18 2000 Frederiksberg, kristianbegtorp@mail.dk, 3886 7500

Behncke, Søren, Solystgade 34 C 8000 Århus C, papfar@stofanet.dk, 2534 6558

Behrndt, Anne Hane, Østergade 69 3700 Rønne, anne_hane@mail.dk, 2149 8963

Beier, Nina, Lottumstrasse 5 10119 Berlin

Bent, Maiken, Bentzonsvej 53, 2.tv. 2000 Frederiksberg, mail@maikenbent.dk, 2383 3850

Bentzon, Viggo Drachmann, Møngevej 28 3200 Helsingø, viggo@bentzon.info, 4879 6013

Berg, Eiler, Thistedvej 650, Vust 9690 Fjerritslev, 9822 5160

Berge, Martin, Buskevej 4 3751 Østermarie, oestermarie@sol.dk, 2629 5647

Bergendal, Kerstin, Valbygårdsvej 60 2500 Valby, kerstin@bergendal.dk, 3645 0580

Bergsøe, Elisabeth, Barupvejen 13, Arnoje 4660 Store Heddinge, elisabeth@alotola.dk, 5650 1449

B

Berner, Camilla, Strandgade 70, 2. 1401 København K, cb@camillaberner.dk, 3296 0607
Bertelsen, Albert, Mølholm Landevej 44 7100 Vejle, 7582 6293
Birk, Søren, Nederste Skovbymark 5 5985 Skovby, soerenbirk.skovby@privat.dk, 3538 4004
Birkemose, Jens, Store Kongensgade 59 C 1264 København K, 2245 9949
Birkholm, Pia, Nørthorupvej 8 9690 Fjerritslev, piabirkholm@yahoo.dk, 9821 7200
Bjerre, Agnete, Bodegårdsvej 7 3050 Humlebæk, 4919 1937
Bjeresgaard, Karen, Holmbladsvænge 1, 4. 2300 København S, kacla@webspeed.dk, 3257 9850
Bjørn, Ole, Oddenvej 117, Lumsås 4500 Nykøbing Sj, olebjoern@ofir.dk, 5932 1222
Bjørn, Anne, Bæringvej 12 5610 Assens, annejbjoern@mail.dk, 6479 1393
Bjørn, Katja, Høegh-Guldbergs Gade 69C 8000 Århus, katja@chor.dk, 4072 7059
Blomberg, Lise, Æginavej 19 2300 København S, lise.b.a@mail.dk, 3296 6019
Bloom, Doris, Strandøre 8 C 2100 København Ø, db@dorisbloom.dk, 3918 1455
Bo, Morten, Amalievej 4 C 1875 Frederiksberg C, mb@fata.dk, 3331 7899
Boa, Maj-Britt, Ryesgade 116, 2. 2100 København Ø, mboa@post.tele.dk, 2020 2201
Boesen, Trine, Frederiksstadsgade 9, st. 1667 København V, 2548 8902
Boëtius, Henrik, Gentoftegade 56E st tv 2820 Gentofte, 4088 5495
Bohr, Jens, Gabet 14 5370 Mesinge, jensbohr@gmail.com, 6534 2185
Bojen, Anders, Under Elmene 3, 5.th. 2300 København S, a@anders-kristoffer.dk, 2621 7357
Bojesen, Claus, Klinteager 1 2950 Vedbæk, 4589 3726
Bokelund, Eigil, Helgesvej 16, 3.th. 2000 Frederiksberg, baal-nu@sol.dk, 2122 8639
Bonde, Niels, Dybbølsgade 57, 2 tv. 1721 København V, niels@nielsbonde.com, 3162 1391
Bonde, Peter, Faksinge By 22 4720 Præstø, 5599 5909
Bonifacini, Milena, Kertemindevej 83 5800 Nyborg, bonifacini@mail.dk, 6536 2464
Bonnanno, Alfio, Østergade 10 5900 Rudkøbing, mail@alfiobonnanno.dk, 6251 3293
Bonnén, Peter, Stormgade 35 1555 København V, bonnen.peter@gmail.com, 2424 3911
Bonnén, Suste, Sveasvej 10 1917 Frederiksberg C, sustebonnen@mail.dk, 4020 5070
Bonnén, Kaspar, Stormgade 35, 4.tv. 1555 København V, 3296 3927
Bonnesen, Anders, Grønrisvej 10 A 2450 København SV, andersbonnesen@gmail.com, 3512 8005
Borg, Jørgen, Mejlbyvej 24, Stadil 6980 Tim, 9733 1282
Borring, Per, Lergravsvej 17, Ørslev 4100 Ringsted, 5638 1311
Borup, Ingeborg, Præsteengen 3, Maglebrænde 4850 Stubbekøbing, 5444 1373
Borup, Jan Falk, Ungarnsgade 74, 1.th. 2300 København S, mail@janfalkborup.net, 3171 5313
Boruszek, Lea, Boyesgade 17, 3. 1622 København V, 3322 6653
Bosch, Rosan, Gl. Strand 50, 4. 1202 København K, rb@rosanbosch.com, 3391 1855
Boserup, Julie, Arresøgade 14, 3. 2200 København N, julie@julieboserup.com, 5056 9065
Brackman, Yvette, Ved Volden 2, 4. tv 1425 København K, yvette.brackman@gmail.com, 3051 9830
Brandes, Peter, 82 Rue St. Denis 92700 Colombes
Brandt, Peter, J.E. Ohlsensgade 9, 4.tv., 2100 København Ø, peter@peter-brandt.com, 3030 9474
Brandt-Møller, Espen, Lindevej 62 4990 Sakskøbing, ebm@mail.dk, 5442 9479
Bredahl, Vibe, Holløsegård, Askemosevejen 36 3210 Vejby, info@vibebredahl.com, 2212 0981

Bredsdorff, Niels, Legindvej 59, Sønderhå 7752 Snedsted, 9793 9393
Brems, Bodil, Grønnemose Allé 31 2400 København NV, brems.hauschild@get2net.dk, 3967 6822
Bretton-Meyer, Christian, Sankt Markus Alle 6, 2. tv. 1922 Frederiksberg C, info@akassen.com, 6168 8084
Brinch, Jes, c/o Lisbeth Brinch, Stationsalleen 10, 3B 2730 Herlev, jesbrinch@jesbrinch.dk
Broager, Ole, Haveforeningen Mozart 62 2450 København SV, 3616 8335
Bromann, Jørn, Tårnvang 9 4000 Roskilde, jbags@12move.dk, 4635 2846
Bruun, Buster, Bavnebjergspark 34 3520 Farum, buster.bruun@privat.dk, 4495 8614
Bruun, Peer, Ræveskriftet 19, Havreholm 3100 Hornbæk, 4970 2526
Brüel, Charlotte, Westland Allé 9 2791 Dragør, charlotte.brueel@get2net.dk, 3177 1068
Brøgger, Stig, Rundforbivej 67 B 2950 Vedbæk, 4589 1778
Brønnum, Jette, Bartholinsgade 7, 3. 1356 København K, 6084 0029
Braase, Ragna, Stave 8489, Nordmela
Buch, Ib, Tanderup Hovedgade 15 8791 Tranbjerg, Samsø, 8659 0836
Buch, Morten, Jægervang 18 3460 Birkerød, 3254 0991
Buchhave, Alice, Kirkehaven 2, 1. 3450 Allerød, 4817 4341
Buchwald, Michael, Heisesgade 19 2100 København Ø, michbuch@centrum.dk, 3929 7082
Buhl, Jan, Glænøvej 110 4230 Skælskør, tobb@paradis.dk, 3314 9385
Buhl, Nanna Debois, Godsbanegade 31, 3. tv. 1722 København K, n@nannadeboisbuhl.net, 6170 3323
Burns, Ronald, H.C. Ørstedesvej 71, 1. 1879 Frederiksberg C, burns@c.dk, 3539 5862
Bøjer, Knud, Klokagervej 40 9800 Hjørring, k.boejer@gmail.com, 9892 6501
Baagøe, Per, Bartholinsgade 7, 1.th. 1356 København K, 3333 0284

Callesen, Peter, Ved Linden 4, 3.tv. 2300 København S, petercallesen@yahoo.com, 2872 6521 **C**
Campau, Ruth, Italiensvej 30 2300 København S, ruth@campau.dk, 2021 2607
Capetillo, Henrik, Nørrebrogade 14 A, 4. 2200 København N, mail@henrikcapetillo.com, 3539 6506
Carlsen, Peter, General Bahnsons Vej 16, 3.th. 2000 Frederiksberg, 3630 6052
Carlsson, Ilse Wettensburg, Kronprinsessegade 61, 1., dør 116 1306 København K, 3314 9550
Carstensen, Claus, Ved Grænsen 22 2000 Frederiksberg, claus.carstensen@pc.dk, 3879 2870
Christensen, Jan Chr. M., Nordstrandsvej 6 4500 Nykøbing Sj., 5991 3332
Christensen, Eva Steen, Rolighedsvej 4, 2. 1958 Frederiksberg C, 3535 6735
Christensen, Ellen, Hyldegårds Tværvæg 12, st. 14 A 2920 Charlottenlund
Christensen, Kirsten, Bartholinsgade 7, 4.th. 1356 København K, 3332 8029
Christensen, Markan, Skovhegnet 7 3460 Birkerød, 4581 4766
Christensen, Gay, Østerbrogade 70, 5. 2100 København Ø, gch@privat.dk, 2365 3331
Christensen, Greta, Paul Robeson Strasse 17 10439 Berlin, gretaater@hotmail.com, 4094 4779
Christensen, Jacob Noel, Blågårdsgade 17, 2.tv. 2200 København N, noel@jacobnoel.dk, 2624 4703
Christensen-Ernst, Bente, Nyelandsvej 42, st.dør 1 2000 Frederiksberg, bce@mail.dk, 2010 1876
Christiansen, Bjørnstjerne Reuter, Superflex, Blågårdsgade 11 B 2200 København N, 3534 3462

Christiansen, Erik Bille, Classensgade 29, 4. 2100 København Ø, ebc436@gmail.com
Christiansen, Jesper, Samosvej 8, 1. 2300 København S, jesperchris@hotmail.com, 3810 2688
Christiansen, Ursula Reuter, Hårbøllevvej 2 4792 Askeby, Møn, ursularc@gmail.com,
5581 7357

Christoffersen, Tom, Gammel Kongevej 141 1850 Frederiksberg C, 3331 7210
Christoffersen, Uffe, Place de L'eglise, 30 580 Fontarèches, uffechristoffersen@mac.com,
+334 6672 8642

Clausen, Erik, Enghave Plads 14, 1.th. 1670 København V, erik@clausenfilm.dk, 4082 9747
Clausen, Eva, Schoutgården 64 2791 Dragør, eva.clausen@mail.dk, 3294 7753
Clement, Krass, H.C. Ørstedesvej 37 B 1879 Frederiksberg C, 3535 1335
Collaro, Viera, Toftholm Allé 12 2900 Hellerup, vieraollaro@tdcspc.dk, 2619 3009
Corcoran, Austin, Nekseløvej 11, Starreklinde 4534 Hørve, 5926 9328
Corell, Jes B., Hardangergade 3, 3. tv 2100 København Ø, jes@corell.dk, 6062 4088
Cramer-Møller, Johannes, Stenholtgade 17 6092 Sdr. Stenderup, jm@j-cramer.dk, 7557 1412
Creutz, Andrea, Katarina Bangata 37 11639 Stockholm, andreacreutz@yahoo.dk
Cronhammar, Ingvar, Lundhuse 14 7400 Herning, ingvar@cronhammar.dk, 9712 8899

D Dahlgaard, Søren, Gothersgade 28, 4 1123 København K, info@sorendahlgaard.com,
2624 4269
Dahlin, Dorte, H.C. Andersens Boulevard 40, 4.th. 1553 København V, mail@dortedahlin.dk,
3819 4884
Dalgaard, Iben, C.F.Richs Vej 99 A 2000 Frederiksberg, id@ibendalgaard.dk, 6062 3719
Dalgaard, Jesper, Ved Kanalen 1, 6.th. 1413 København K, forsyningsmodul@hotmail.com,
3331 0072
Dam, Aske, Ukendt adresse
Dam, Ena, Koldinggade 3, st. 2100 København Ø, , 3542 0350
Damgård, Bodil, Vinkelvej 12 C, st. tv. 2800 Lyngby, bodil.damgaard@mail.dk, 3253 1912
Danielsen, Svend, Bartholinsgade 7, 5. 1356 København K, svendbd@mail.dk, 3296 1629
Danø, Rasmus, H.C. Ørstedesvej 39 B, 5.th. 1879 Frederiksberg C, r.danoe@gmail.com,
2991 7468
Davidsen, Cathrine Raben, Voldmestergade 26 2100 København Ø, crd@mail.dk, 3391 5667
Debois, Inger Lut, Mirabellevej 5 2400 København NV, , 3834 9646
Debois, Jette, Grønnemose Allé 37 2400 København NV, jettedebois@privat.dk, 9845 0148
Dehlholm, Kirsten, Strandlodsvej 6 2300 København S, kd@hotelproforma.dk, 3254 0217
Denning, Ken, Niels Uldallsvej 3 6091 Bjert, denning@stofanet.dk, 7557 7021
Desmentik, Lene, Lundhoffvej 4 8300 Odder, lene@desmentik.dk, 2381 4030
Devantier, Kristian, Julius Valentiners Vej 25, 4. 2000 Frederiksberg, 2745 6230
Diedrichsen, Ulla, M.C. Holtsvej 11 8270 Højbjerg, herself@u-d.dk, 8627 5087
Diemer, Rikke, Mynstersvej 3, 2. 1827 Frederiksberg C, rikke.diemer@gmail.com, 4038 9429
Dragsdahl, Gerda Larsen, Bjergbakken 55 4100 Ringsted, 2281 9027
Dreyer (Zeemann), Trine (Tove), Rolstrupvej 1 D, dør 10 7900 Nykøbing Mors, 9775 1669
Dröschner, Benny, Nordby Hovedgade 14 8305 Nordby, Samsø, bennydroeschner@hotmail.com,
2173 2320
Duelund, Christina Bredahl, Østerbrogade 25, 4. 2100 København Ø, 2622 3529
Dufour, Kirsten, Gothersgade 143, 3. mf. 1123 København K, saas.dufour.andersen@gmail.com,
3332 7178

Dupont, Sophie, Ægirsgade 14, 4th 2200 København N, sophiekirstine@gmail.com,
2991 2081

Durakovic, Nermin, Brigadegården 9, st.tv. 2300 København S, nemindk@yahoo.dk,
3177 7272

Dysgaard, Morten, Prinsesse Charlottesgade 24B, 3sal 2200 København N, 2885 6884
Døssing, Peter, Asavænget 8 2800 Flyngby, 2082 4688
Daastrup, Flemming, Valby Langgade 136 2500 Valby, 3616 5261

Ebbesen, Torben, Carl Feilbergsvej 10 2000 Frederiksberg, sorensen-ebbesen@mail.tele.dk,
3810 9646 **E**

Eckardt, Rasmus, Amagerbrogade 2, 2.th. 2300 København S, mail@rasmuseckardt.dk,
3254 1190

Egemose, Claus, Dannebrogsgade 18, 3. th 1660 København V, claus.egemose@gmail.com,
2627 5868

Egemose, Anne Marie, Lillebælthus, Mariendalsvej 47 5610 Assens, 6471 5127

Egil, Mogens, Odensegade 20, kld.th. 2100 København Ø, 3526 4462

Eistrup, Michelle, Kurlandsgade 32, 4.th. 2300 København S, michelle.eistrup@gmail.com,
5032 2640

Ejlerskov, Ditte, Baskemöllegatan 7b 21440 Malmö, ditte@ditteejlerskov.com, 3113 1014

Eken, Rose, Vesterbrogade 120 C, 2.tv. 1620 København V, rose@eken.dk, 2821 0820

Elgaard, Søren, Råhøj Allé 10 8270 Højbjerg, kontakt@sorenelgaard.dk, 8627 3198

Eliasson, Olafur, Invalidenstrasse 50-51 10557 Berlin, studio@olafureliasson.net,
Elmgreen, Michael, Schandauer Strasse 13 12045 Berlin, sandra@elmdrag.net,
+493 0680 85680

Elsner, Lene, Hågendrupvej 19 B, Smidstrup 3250 Gilleleje, 4831 8084

Enevold, Erik, Landevejen 51, Sønderho 6720 Fanø, enevold@mail.dk, 7516 4680

Enevoldsen, Bjørn Pierri, Irmingersgade 3, st. 2100 København Ø, 2326 9003

Engelhardt, Maja Lisa, 82 Rue St. Denis 92700 Colombes

Enström, Alba S., Julius Blomsgade 49, 2.tv. 2200 København N, alba-art@alba-art.com,
3583 0116

Erichsen, Helle-Vibeke, Ahlmanns Allé 19 2900 Hellerup, 3962 2223

Eriksen, Gorm, Jægersborgvej 50 2800 Lyngby, gormeriksen@gormeriksen.dk, 4588 5034

Erlandsen, Jette, Nyvej 18, 1. 1851 Frederiksberg C, 3331 2628

Ernlund, Morten, Dag Hammarskjölds Alle 9, 3.tv 2100 København Ø, 2236 6616

Eskildsen, Mikkel Olaf, Wesselsgade 9, 3.tv. 2200 København N, 3537 4308

Espen-Hansen, Jørgen, Slotsvej 57 A 2920 Charlottenlund, 3963 4091

Fabricius, Jesper, Ahlefeldtsgade 24, 3. 1359 København K, jf@spacepoetry.dk, 3315 3081 **F**

Fagerberg, Ulla, Stormgade 14 A, 2.tv. 1470 København K, ullefagerberg@gmail.com,
3535 0019

Fenger, Jakob, Thomas Laubsgade 10a 2100 København Ø, fenger@superflex.net, 3534 3462
Ferdinand, Ida Frederikke, Aldershivlevvej 128 2880 Bagsværd, idaferdinand@webspeed.dk,
4444 3969

Fievé, René, Sophie Magdalenes Vej 1 B, 1.th. 3460 Birkerød, 3257 6463

Finding, Ole, Kirkebakken 5 4534 Vallekilde, ofinding@mail.tele.dk, 5965 6484

Finn, Maria, Elmegade 14, st.tv. 2200 København N, monamariafinn@gmail.com, 3524 1205
Fischer, Egon, Harstorffsvej 8 A, 2.th. 1874 Frederiksberg C, , 3331 8537
Fischer-Hansen, Judith, Ll. Strandstræde 20 B, 5. 1254 København K, , 3314 3430
Flagstad, Carl Henrik, Westland Allé 9 2791 Dragør, henrikflagstad@gmail.com, 3254 9446
Flensburg, Anette Harboe, Frederikkevej 1 3050 Humlebæk, 3324 5072
Flindt, Willie, Stengade 23, 4. tv. 2200 København N, willie_flindt@hotmail.com, 3254 7741
Fog, Jørgen, Randbølvej 11 2720 Vanløse, joergenfog@mail.dk, 3871 7588
Fomsgaard, Jes, Husgyden 16, Kertinge 5300 Kerteminde, foms@gawenda.dk, 6532 3526
Forslund, Leonard, Fælledvej 14, 1. 2200 København N, leonardforslund@vip.cybercity.dk, 3539 9017

FOS, Thomas Poulsen, Vesterbrogade 112 C, 2. 1620 København V, fos@city.dk, 6168 6101
Foss, Johanne, Mosevangen 48 3460 Birkerød, johannefoss@gmail.com, 4582 1239
Fraek, Freddy, Holbergsgade 19, 1. 1057 København K, ff@freddyfraek.dk, 3312 5423
Frandsen, Niels, Grønnevej 247, 5. 2830 Virum, 4585 0552
Frandsen, Erik A., Fælledvej 9, 2.th. 2200 København N, eafriendsen@os.dk, 3879 1777
Franke, Anja, Byskovvej 28 2730 Herlev, anjafranke@mail.dk, 2620 3536
Franzen, Frank, Dronningensgade 3 F, 2. 1420 København K, frank_franzen@hotmail.com, 2711 4169

Friis, Alfred, Gustav Johannsensvej 14 2000 Frederiksberg, 3871 2460
Frimand, Peter, Slusevej 95 2300 København S, 2466 3664
Frobenius, Jens, Bybækpark 41 3520 Farum, jensfrobenius@yahoo.dk, 4495 4791
Frøsig, Helle, Funkiavej 45 2300 København S, helle.frosig@gmail.com, 3284 1474
Funder, Geert Daae, Tjørnholmvej 16 B 2680 Solrød Strand, bente.geert@get2net.dk, 3332 8645

Führer, Kai, Æbeløvej 20 8600 Silkeborg

G Gamdrup, Mads, Sdr. Fasanvej 14, st. 2000 Frederiksberg, madsgamdrup@mail.dk, 3323 3533
Gamst, Mette, Guldbergsgade 73, 1.th. 2200 København N, 3214 1622
Gelardi, Ruben, Hindegade 6, 4. 1303 København K, 3315 0867
Gemzøe, Suzette, Overgaden oven Vandet 82, 2.tv. 1415 København K, 3295 1748
Gislason, Jon, Jens Munksvej 41 8200 Århus N, joka@stofanet.dk, 8610 1996
Gissel, Mogens, Banegårdsgade 1 8300 Odder, 8654 4483
Gitz-Johansen, Mette, Studiestræde 13, 3. 1455 København K, mette.gitz.johansen@gmail.com, 3332 1885
Gjerdevik, Nils Erik, Frederiksberg Allé 13 A, st. 1621 København V, mail@gjerdevik.com, 3325 6863
Glarbo, Vibeke, Gadevangen 9 2800 Lyngby, vibeke@glarbo.dk, 4593 5252
Gordillo, Gun, Holbergsgade 19 1057 København K, gun@gordillo.dk, 3312 5423
Gottlieb, Gurli, Svenskerstræde 15, Sønderby 4791 Borre, 5581 2919
Gram-Hanssen, Erik, Priorensgade 55 5600 Fåborg, 6261 3060
Gregers, Erling, Bakkeskoven 105, Stjær 8660 Skanderborg, 8695 0120
Grenaee, Lars, Søborghus Park 10, 1.tv. 2860 Søborg, 2224 7324
Griegst, Arje, Læderstræde 11 A 1201 København K, 3393 1918
Grimm, Simon, Torvegade 62, 5.tv., 1400 København K, grimmsimon@hotmail.com, 2264 5213

Groth-Jensen, Jens Peter, Engkrogen 27 2860 Søborg, 3967 4514
Græm, Lisbeth, Classensgade 13, 1. 2100 København Ø, grj@get2net.dk, 6170 2149
Grønborg, Kim, Samsøgade 83, 1. 8000 Århus C, ktg@stofanet.dk, 2230 8459
Grønborg, Villy, Nyelandsvej 24, 1.th. 2000 Frederiksberg, villyg@get2net.dk, 3886 1794
Grønnow, Marianne, Ahornsgade 5A, 4. tv. 2200 København N, mariannegroennow@gmail.com, 3535 2180
Gurskov, Flemming, Toftevej 12, Vester Åby 5600 Faaborg, flemming-g@mail.tele.dk, 6261 5684
Guttormsen, Niels, Grønnemose Allé 23 2400 København NV, 3956 5576
Guttormsen, Signe, Bispebjerg Bakke 22D 2.tv 2400 København NV, 2553 7965
Gårdsvig, José, Moselundsvej 13, Funder Kirkeby 8600 Silkeborg, 8685 1560

Hagen, Søren, Pilegårdsvej 76 2730 Herlev, soren_hagen@mail.dk, 4492 9298
Hagens, Erik, Grønnemose Allé 21 A 2400 København NV, 3967 6816
Hahn, Jørgen, Nørregade 4, 3. 1165 København K, 3312 1608
Hammeleff, Hjørdis Landahl, Håndværkerhaven 49 B,st., dør 31 2400 København NV, 3967 5839
Hannemann, Mette, Værnedamsvej 17, 1. 1819 Frederiksberg C, mette.hannemann@get2net.dk, 4089 6033
Hansen, Lone Høyer, Store Kongensgade 84, 3.th 1264 København K, lonehh@centrum.dk
Hansen, Pia Honoré, Gadevangen 10 B 2800 Lyngby, piahonore@mail.dk, 4588 0004
Hansen, Mikael, Hanens Kvarter 8 B 2620 Albertslund, mik@4syd.dk, 2984 6311
Hansen, Aage Arbjern, Energivej 25 A 8920 Randers NV, aagearbjern@mail.dk, 8641 1624
Hansen, Arne L., Gylfesvej 17 A, 1. dør 11 3060 Espergærde, 4913 2949
Hansen, Bente, Elleborgvej 4 A 3140 Aalsgaarde, bente@bentehansen.dk, 2212 5222
Hansen, Jens Peter Helge, Krøjerup Overdrev 14, Krøjerup 4180 Sorø, 5783 3128
Hansen, Jørgen Teik, Borgergade 93, 2.th. 1300 København K, 2633 8013
Hansen, Karen, Ukendt adresse
Hansen, Karl Gustav, Studsgårdsgade 11, 7.th. 2100 København Ø, 3538 7537
Hansen, Kirsten Juul, Amerikavej 18, Erenbjerg 5672 Broby, 6263 1550
Hansen, Kjeld, Rågevej 9 2900 Hellerup, 3962 4671
Hansen, Maria Lüders, Hejrebakken 63 3500 Værløse, 4448 1352
Hansen, Merete, Ved Munkevænget 16 4660 Store-Heddinge, st-heddinge@advodan.dk, 5650 4077
Hansen, Ole Folmer, Hostrupshave 42, 2.tv. 1954 Frederiksberg C, 3536 7360
Hansen, Ole Halskov, Porsmosevej 11 6854 Henne, halskov@dbmail.dk, 7525 5343
Hansen, Ole Prip, Kær Bygade 13 6400 Sønderborg, susmahl@hotmail.com, 7442 8719
Hansen, Peer Strande, Sorthøj 117 9000 Aalborg, ps@peerstrande.dk, 9813 8081
Hansen, Poul Oskar, Karetmagerstræde 6, Åsum 5240 Odense NØ, 6610 2984
Hansen, Søren, Grønnemose Allé 41 2400 København NV, 3956 4892
Hansen, John, Søndre Ringvej 4, 1 5610 Assens, info@galleriehansen.dk, 4040 8029
Hansen, Karen Land, J.M. Thieles Vej 2, 4. tv. 1961 Frederiksberg C, 2361 2781
Hansen, Elle-Mie Ejdrup, Risvænget 5 8660 Skanderborg, em@ejdruphansen.dk, 2940 2002
Hansen, Lars Lundehave, Skjulhøj Allé 10 2720 Vanløse, master@monoeffect.com, 2988 4919
Harlev, Lise, Wolliner Strasse 15 10435 Berlin, info@liseharlev.com
Hasle, Gudrun, Griffenfeldsgade 3, 4-44 2200 København N, gudrun@gudrunhasle.dk, 2877 9551

H

Haslund, Didde Molly, Jægersborggade 50, 3. tv. 2200 København N, molly@mollyhaslund.com, 2728 6149

Haugen-Johansen, Jens, c/o Hanne Brandt, Lyngby Hovedgade 26 B, 3. 2800 Lyngby, 2636 0738

Haugaard, Nynne, Bregnerødgade 17, 1. th. 2200 København N, nynnehaugaard@hotmail.com, 2668 2059

Hauptmann, Gitte, Edith Rodesvej 11, 4, 409 2200 København N, 3321 2480

Hausken, Nils Viga, Sankelmarksgade 1, 4.th. 1676 København V, viga@get2net.dk, 3331 4370

Have, Henrik, Borkvej 10, Øster No 6950 Ringkøbing, 9733 0266

Have, Finn, Lillegade 5, 1.tv. 8300 Odder, finnhave@mail.dk, 2334 3614

Havemann, Claus, Odinsvej 4 3400 Hillerød, post@claushavemann.com, 4825 0696

Hebsgaard, Morten Steen, Søgårdsvej 50, st. 2820 Gentofte, mortenhebsgaard@hotmail.com, 3011 3477

Hecht-Pedersen, Tine Andrea, Gadevangen 11 2800 Lyngby, tine@hecht-pedersen.dk, 4588 6668

Hector, Mette, Trongårdsparken 51 2800 Lyngby, 4593 1540

Hedeager, Lisbeth, Langebrogade 8 A, 1.th. 1411 København K, 2810 1203

Heerup, Ole, Kamstrupvej 96 2610 Rødovre, 3641 4220

Heggenhougen-Jensen, Berit, Østerbrogade 93, 1. 2100 København Ø, 4252 0272

Heiberg, Finn, Svallerupstrandvej 9 4400 Kalundborg, finnheiberg@gmail.com, 2794 2795

Heiberg, Anne Skamstrup, Møllebakkevej 666 4581 Rørvig, 5932 8718

Heide, Erik, Heltoften 36, Flade 7900 Nykøbing M, 9774 0176

Heide-Jørgensen, Elise, Vedbæk Strandvej 444 2950 Vedbæk, elisehj@erni444.dk, 4589 1295

Heilesen, Karl, Østergade 2 4340 Tølløse, 5918 5710

Hein, Jeppe, Oranienstrasse 185, 2.Hof, Ausgang 5, 3. etage 10999 Berlin, info@jeppehein.net

Heinesen, Zacharias, Dalagota 4 3800 Tórshavn, listagluggin@hotmail.com

Heinsen, Hein, Sortedam Dossering 25, 3. 2200 København N, hein@heinsen.dk, 3539 2840

Heise, Henriette, Læssøesgade 3, 4. 2200 København N, henrietteheise@gmail.com, 3537 0447

Helledie, Niels, Jeckelsvej 20, Gl. Skagen 9990 Skagen, 9844 1148

Heltoft, Kjeld, Faksemosevej 61 3230 Græsted, kjeldheltoft@gmail.com, 4839 1614

Heltoft, Ulrik, Dag Hammarskjölds Allé 11, 2. tv. 2100 København Ø, ulrikheltoft@me.com, 2032 3203

Helweg, Pernille Kløvedal, Kronprinsessegade 58 A, 1.tv 1306 København K, 3538 6131

Henckel, Peter Holst, Strandboulevarden 112, 3. tv 2100 København Ø, 3542 3647

Henderson, Pipin, Nyhavn 42 B, 1.th. 1051 København K, 3313 1270

Henningsen, Nanna Gro, Jægersborggade 53, 3.th. 2200 København N, nanna.gro@gmail.com, 2639 1315

Henriksen, Poul Ib, Dr. Margrethesvej 83 8200 Århus N, 8616 0016

Henriksen, Ane, Ourøgade 40, 2.th. 2100 København Ø, postmaster@anehenriksen.dk, 3929 1727

Hentze, Peter, Holbergsgade 19, 1. 1057 København K, peterhentze@peterhentze.dk, 3311 5888

Hermansen, Lisbeth, Larsbjørnsstræde 15, 2.tv. 1454 København K, 2633 2634

Heron, Torben, Eskebjerg Strandvej 7 4593 Eskebjerg, torben.heron@yahoo.com, 5929 1518

Herstad, Nanna, Caroline Amalievej 58 D 2800 Lyngby, n.herstad@info.dk, 4587 0656

Hertoft, Nanna, Kulsviervænget 15 2800 Lyngby, 4588 1166

Hesselbjerg, Marianne, Nørre Farimagsgade 33 A, 4. 1364 København K, 3312 9881

Hesselholdt, Sofie, Blegdamsvej 10, st. tv. 2200 København N, sofie@hesselholdt-mejlvang.dk, 6072 1997

Heuser, Arne, Strandgårdsvej 29 4550 Asnæs, heuser.anni1@gmail.com, 5965 0511

Hilden, Thyra, Åboulevarden 6, 1. 2200 København N, thyra@thyrahilden.dk, 4074 8400

Hilligsøe, Klaus, Vigvejen 11 4943 Torrig L, 5493 7060

Hind, Tine, Nørrebrogade 2, 3. 8000 Århus C, tinehind@gmail.com, 2425 5720

Hindsbo, Sys, Sundsgårdsvej 10, Fjellebro 5750 Ringe, havehuset@yahoo.dk, 6227 2141

Hinnum, Susan, Vester Møllevej 3 5985 Søby, Ærø, hinnum@mail.nu, 4044 7119

Hjelholt, Berit, Rugmarken 2 A 9690 Fjerritslev, 9822 5353

Hjerl, Sophie, Ravnsbjergvej 54, Dollerup 8800 Viborg, sophie@sophiehjerl.com, 2226 2696

Hoeck, Honza, Møgeltøndergade 8, 4. sal. 1755 København V, mail@honza.org, 3023 3097

Hoffjessen, Annette, Place de L'eglise, 30580 Fontarèches, ah_j@mac.com, +334 6672 8642

Hofstede, Hilarius, Høegh-Guldbergsgade 117, 1. 8000 Århus C, 8618 7702

Holbek, Jørgen Tang, Lundbygaardsvej 2B 4750 Lundby, tangholbek@gmail.com, 2226 7439

Holbroe, Lars, Sneglehøj 16 4000 Roskilde, 4635 2142

Holck, Peter, Peter Bangsvej 123, 3th. 2000 Frederiksberg, peterholck@get2net.dk, 3879 0634

Holdensen, Annette, Løkkegravene 83 5270 Odense N, annette.holdensen@hotmail.com, 6618 9418

Holm, Peter Kari, Maglemosevej 10 3230 Græsted, peterholm@holmpeter.dk, 3212 445

Holmefjord, Ingvald, 14 rue de l'Eglise 11540 Roquefort des Corbieres, info@holmefjord.dk

Holstein, Bent, Holbergsgade 19 1057 København K, bent.holstein@gmail.com, 3391 0791

Honoré, Lise, Havnegade 47 1058 København K, mail@lisehonore.dk, 3312 6240

Howalt, Nicolai, Slusevej 39 2300 København S, howalt@get2net.dk, 3534 9505

Hultenberg, Kristofer, Frederiksberg Allé 45, 3. tv. 1820 Frederiksberg C, k@hultenberg.com, 3386 1540

Hummel, Tove, Rolfsvej 10, 1.tv. 2000 Frederiksberg, 3811 8464

Hunosøe, Jakob, Skjalm Hvides gade 13, 4.tv. 1728 København V, hunosoe@gmail.com, 2521 0575

Huss, Torben, Saxogade 9 1662 København V, 2331 8123

Hvid, Hans Jørgen, Sønder Boulevard 67, 4. 1720 København V, hj.hvid@mail-telia.dk, 3331 9384

Hyllemose, Ellen, Sankt Jakobs-gade 18, 1. 2100 København Ø, t.wilcke@dadlnet.dk, 3543 3138

Hüttel, Sören, Koldinggade 14, 4. th. 2100 København Ø, soeren@huttel.org, 2812 6334

Høeg, Lars, Siciliensgade 8, 4. tv. 2300 København S, larsthehawk@gmail.com, 3297 4155

Høegh, Aka, Box 320, Prinsesse Benediktesvej 297 3920 Julianehåb, silis@greenet.gl

Høj, Jørgen, Taxvej 19, B12 2880 Bagsværd

Høj, Kirsten Kildegaard, Borgmester Fischersvej 4, 4. mf 2000 Frederiksberg, 2077 7284

Hørning, Tonny, Borrebyvej 10 2700 Brønshøj, 3871 0386

Høy, Jytte, Peder Hvitfelds Stræde 4 1173 København K, mail@jyttehoy.dk, 3315 4207

Høyer, Steen, Gl. Strandvej 54 3050 Humlebæk, steen.hoyer@post.tele.dk, 4916 1519
Haack, Hjørdis, Tagensvej 102, 1. 2200 København N, hjordishaack@gmail.com, 2333 6330
Haaning, Jens, Østbanegade 115, 1. 2100 København Ø, jh@jenshaaning.com, 3511 2113

- I
Ibbo, Jeff, Erik Menvedsvej 2, 2. tv. 1965 Frederiksberg C, jeffoffthewall@gmail.com, 3539 5849
Ipsen, Poul Janus, Jørgensmindevej 15 4793 Bogø By, 5589 4056
Isaksen, Else Ploug, Mejlbyvej 670 8530 Hjortshøj, ploug.isaksen@gmail.com, 8612 1848
Isbak, Poul, Ll. Strandstræde 20, 3. 1254 København K, 3391 5101
- J
Jacobi, Frans, HF. Sundbyvester 135 2300 København S, fransjacobi@tdcspc.dk, 3255 3657
Jacobsen, Holger, Geelskovparken 10, 1. 2830 Virum, 4585 9917
Jacobsen, Ole Sylvest, Jernbanevej 13 A, st.tv. 4230 Skælskør, 5819 0243
Jacobsen, Palle, Nørrebrogade 182, 4. 2200 København N, 3583 0457
Jacobsen, Mogens, Rysensteensgade 16 1564 København K, jacobsen@artnode.org, 2896 5770
Jakobsen, Henrik Plenge, Ahlefeldtsgade 21 B, 4. 1359 København K, 2243 9535
Jakobsen, Jakob, Læssøesgade 3, 4. 2200 København N, jkbsn@gmail.com, 3537 0447
Jakobsen, Jørgen, Julsøvej 218 8600 Silkeborg, 8684 5717
Jakobsen, Klaus Thejll, Rolighedsvej 15, 1. tv. 1958 Frederiksberg C, kthejll@gmail.com, 2164 9679
Jákupsson, Bárður, Nikolai Mohrgøta 3 188 Hoyvik, bardur@post.olivant.fo, +298 3140 09
Jelstrup, Dorte, Bartholingsgade 7, 5. 1356 København K, info@dortejelstrup.com, 3314 1522
Jensen, Karen Havskov, Neesvej 70 7570 Vemb, karenhavskov@yahoo.dk, 9788 4216
Jensen, Søren, Kerstemindevej 83 5800 Nyborg, sjensen@ejensen.mail.dk, 6536 2464
Jensen, Rune Fjord, Store Kongensgade 74, 1. 1264 København K, rf@bosch-fjord.com, 3332 0062
Jensen, Asbjørn, Henning Smiths Vej 16, 3. 9000 Aalborg, 9811 6586
Jensen, Claus, Store Kannikestræde 3, 1. 1169 København K, 3314 6650
Jensen, Finn Hjortskov, Engvejen 1, Rindby 6720 Fanø, 7516 1446
Jensen, Jan, Middelfartvej 74, Båring 5466 Asperup, janjen@dbmail.dk, 6448 1632
Jensen, Jeppe Juel, Duevej 10 4450 Jyderup, jeppejj@post9.tele.dk, 5927 6561
Jensen, Per Bak, Marsk Stigsvej 19, Halseby 4220 Korsør, 5838 0021
Jensen, Niels Erik, Folkvarsvej 13, 2. 2000 Frederiksberg, nerikjensen@hotmail.com, 3811 4424
Jensen, Charlotte Mosen, Hybenvej 17, Serritslev 9700 Brønderslev, info@dlhsite.dk, 9645 9093
Jensen, Christian Vind, Blegdamsvej 96 A, 2.tv. 2100 København Ø, chrvind@hotmail.com, 3555 0269
Jensen, Mette Kit, Ingerslevsgade 160, 3. th 1705 København V, mettekit@hotmail.com, 3033 3815
Jensen, Astrid Kruse, Bedfordvej 6 2300 København S, astrid_kruse_jensen@mail.dk, 2182 4423
Jepsen, Leif, Willemoesgade 58, 4. 2100 København Ø, 3538 6101
Jespersen, Veo Friis, Wesselsgade 20 B, 5. 2200 København N, veo@12move.dk, 2691 4561
Jochimsen, Anne Mette Jobim, Gyldenlakvej 25, 3. 2300 København S, jobim@mail.dk, 3284 9424

- Johansen, Jytte Keller, Jyllandsgade 51, st.tv. 7600 Struer
Johansen, Frithioff, Allégade 17 B 2000 Frederiksberg, post@frit-johan.dk, 5152 0456
Johansen, Fie, Strandvænget 23 A 2100 København Ø, contact@fiejohansen.com, 2585 0157
Johansen, Charlotte Bergmann, Jagtvej 29 A, 4.tv. 2200 København N, 2982 5840
Johnsen, Birgit, Strandbyvej 27 8240 Risskov, birgitjohnsen@mail.dk, 8617 3275
Johnson, Per Almar, Guldborgvej 10, Fallesgårde 8800 Viborg, 8666 2464
Juel, Annette, Rigensgade 3 1316 København K, ann.juel@gmail.com, 3313 1119
Juhl, Veronica Raaen, Reventlowsgade 24, 2.tv. 1651 København V, 3321 3261
Jupont, Poul, Ahlefeldtsgade 18 A, st.tv. 1359 København K, 3393 2619
Justesen, Kirsten, Gothersgade 143 1123 København K, info@kirstenjustesen.com, 3033 5893
Juul, Hasse, Vest Flade Klit 5 7900 Nykøbing M., 9669 0084
Jørgensen, Agnethe, Hesselbjergvej 10 3200 Helsingø, 4871 2325
Jørgensen, Anita, Peder Skramsgade 15, 3. 1054 København K, anitajoergensen@mail.dk, 3314 2904
Jørgensen, Elle Klarskov, Ørestads Boulevard 55 A, lejl. 401 2300 København S, ellup@sol.dk, 5152 5157
Jørgensen, Inger-Marie, Sortedam Dosserring 93 A, 5.tv. 2100 København Ø, 3526 4397
Jørgensen, Marianne, Onsholtgårdsvej 1 8260 Viby J, joergensen.marianne@gmail.com, 2248 2418
Jørgensen, Per Lunde, Tirsbækvej 24 2720 Vanløse, 3616 7710
Jørgensen, Claus Rohland, Holbergsgade 19, 3. 1057 København K, cerohland@gmail.com, 2161 9247
Jørgensen, Erik, Vestergårdsvej 87, st.tv. 2600 Glostrup, 4396 7634
Jørgensen, Erling, Bøgevej 12 6000 Kolding, 7553 9843
Jørgensen, Finn Richardt, Classensgade 13, 1. 2100 København Ø, frj@get2net.dk, 3542 8292
Jørgensen, Karl Gustav, Rosendalsvej 25 3660 Stenløse, 4717 1375
Jørgensen, Steffen, Grønnemose Allé 49 2400 København NV, steffenjorgensen@tiscali.dk, 3966 6725
Jørgensen, Henrik, Ryesgade 71, 4.th. 2100 København Ø, hj@henrikjoergensen.dk, 3539 2593
Jørgensen, Elsebeth, Ryesgade 111 B, 1. 2100 København Ø, elsebethjoergensen@gmail.com, 2538 5480
Jørgensen, Claus Handgaard, Arabiensvej 13 B 2300 København S, handgaard@gmail.com, 2982 8808
Jørgensen, Randi, Gasværksvej 27, 1.tv. 1656 København V, r@randiogkatrine.dk, 3022 1821
- K
Kalbak, Annelise, Lyngbyvej 32 B, 6. 2100 København Ø, kalbak@webspeed.dk, 3918 4085
Kalkau, Sophia, Amager Boulevard 129, 5. 2300 København S, s@kalkau.dk, 3257 7958
Kantsø, Jens, Sortedam Dosserring 69, 3. 2100 København Ø, 3542 1152
Kapper, Torben, Banevej 3 4653 Karise, torbenkapper@get2net.dk
Karlström, Line Skywalker, Hårbøllevvej 155 4792 Askeby, linekarlstrom@hotmail.com, 3216 1968
Kath, Leif, Præstegårdsvej 16 6070 Christiansfeld, leifkath@hotmail.com, 7456 2167
Kath, Eske, 63 North 3 Rd Street, Apt. 305 11211 Brooklyn, New York, eskekath@hotmail.com
Keck, Kirsten Otzen, Gedvad 5, st.mf. 2800 Lyngby, kirsten_otzenkeck@yahoo.com, 4444 1714

Kemp, Kristine, Svinget 3, st. th. 2300 København S, 3125 4280
Kerber, Poul, Østbanegade 45, st.tv. 2100 København Ø, 3542 2253
Kildevang, Stine Ofelia, Byager 25 7190 Billund, mail@stineofeliak.com, 3119 0594
Kilsmark, Nikolaj, Bregnerodgade 17, 1. th. 2200 København N, nikolajkilsmark@hotmail.com, 6178 8087
Kirchheiner, Finn, Revlingbakken 30, st. 9000 Aalborg, fkirchheiner@stofanet.dk, 9818 1038
Kirkeby, Per, Øregårds Allé 17 2900 Hellerup, 3940 1044
Kirkegaard, Anders, St. Karlsmindevej 49, St. Karlsminde 3390 Hundested, 4793 7945
Kiær, Thomas, Peter Fabers Gade 35, 2.tv. 2200 København N, tkiaer@yahoo.dk, 3535 7999
Kjeldbæk, Bentemarie, Stubbedamsvej 16 3000 Helsingør, 3920 6005
Kjerrman, Pontus, Gadevangen 11 2800 Lyngby, pontus@kjerrman.dk, 4588 6668
Kjær, Bruno, Offerlunden 20 E 9230 Svenstrup, brunokjaer@gmail.com, 9838 3366
Kjær, Hans, Jens Winthersvej 16 5900 Rudkøbing, hanskjaer@email.dk, 6251 1888
Kjærgaard, Mie Olise, Godthåbsvej 26 B, 3.th. 2000 Frederiksberg, 2628 8100
Klausen, Heine Kjærgaard, Kildebakkegårds Allé 58 B 2860 Søborg, 2266 0181
Klein, Kirsten, Ejerslevvej 6, Sdr. Dråby 7900 Nykøbing M, klein-folmer@wanadoo.dk, 9775 1530
Kleivan, Nina Maria, Fælledvej 14, 3. 2200 København N, nina@kleivan.dk, 3536 7012
Klemann, Esben, Frederiksvej 30, 1. tv. 2000 Frederiksberg, mail@esbenklemann.dk, 4119 3957
Klerk, Janne, Bergthorasgade 47, 4.tv. 2300 København S, janne@klerk.dk, 2149 4429
Knudsen, Oda, Møllevvej 6 4560 Vig, aerte@post.tele.dk, 5931 8789
Knudsen, Vibeke, Marstalsgade 13, 2.th. 2100 København Ø, 2671 0711
Knoss, Niels Johan, Fyrbakken 12, Als. Østj. 9560 Hadsund, knoss@privat.dk, 9858 2121
Koch, Eva, Store Kongensgade 103, 3. 1264 København K, ek@evakoch.net, 2625 3280
Koefoed-Jespersen, Brita, Grønnehavevej 17 3390 Hundested, 4798 5721
Koester, Joachim, Skjalm Hvides Gade 3, 2. 1728 København V, koester@thing.net, 3321 5535
Kofod, Iben, Falkoneråsgårdsvej 6 1959 Frederiksberg C, ibenk@get2net.dk, 2620 1750
Kolding, Jakob, Aaboulevard 3, 1.th. 1635 København V, jakobkolding@gmx.de, 2613 8320
Kollandsrud, Siri, Leifsgade 14, 5. th. 2300 København S, sirikollandsrud@hotmail.com, 3254 1419
Koya, Katina-Dardano, Læderstræde 30, st. 1201 København K, 3332 5603
Kramær, Martha, Hørsholmsgade 22, st. th. 2200 København N, 6066 5292
Kristensen, Jette Gejl, Frue Kirkeplads 1,1. 8000 Århus C, jettegejl@yahoo.dk, 8619 6710
Kristensen, H.G., H.C. Andersens Boulevard 51, mezz. 1553 København V, 3312 6115
Kristensen, Birgitte, Marselisborg Allé 23 st. 8000 Århus, mail@birgittekristensen.dk, 3028 5580
Kristiansen, Jesper Kristian, Ringgade 73, st. tv. 6400 Sønderborg, mail@jesperk.net, 2684 4902
Kristoffersen, Sian, Dannebrogsgade 38, 2. th. 1660 København, siankristoffersen@gmail.com, 2284 5656
Krogh, John, Tolstrupvej 33 4330 Hvalsø, 3630 8260
Kronkvist, Birthe, Etonvej 21 2300 København S, birthe.kronkvist@get2net.dk, 3258 1308
Krull, Hans Oldau, Møgelhøj 6 8520 Lystrup, 8674 1966
Kruse, Tune, Assensvej 291 5642 Millinge, tunekruse@gmail.com

Krøjer, Tom, Glorupvej 22 5853 Ørbæk, tcko@get2net.dk, 2216 1177
Krøyer, Dagmar, Estlandsgade 8, 1.th. 1724 København V, dkroeyer@hotmail.com, 2859 1150
Kvetny, Ida, Vigerslev Allé 174B 1. mf 2500 Valby, id@kvetny.dk, 5059 1923
Kvium, Michael, Holbergsgade 19, 4. 1057 København K, kvium@wake.dk, 3315 7537
Kærn, Simone Aaberg, Dronningensgade 54, 4. 1420 København K, simoneaak@yahoo.dk, 5050 1807
Käsner, Smike, Peblinge Dossering 18, st. 2200 København N, smike@smike.dk, 4075 1252
Kølkjær, Mogens, Hammervej 52 B 4700 Næstved, kolkjar.mark@mail.dk, 5576 0063
Kørner, John, Nørrebrogade 1, 1. 2200 København N, problem@johnkørner.com, 3311 3616
Kaalund, Bodil, Louisevej 7 2800 Lyngby, 4587 4024

Lage, Leif, Nansensgade 41, st. 1366 København K, 3391 4404
Lahoda, Thomas, Gothersgade 163, 4.th. 1123 København K, tlahoda@hotmail.com, 3255 9321
Land, Peter, Østra Forstadsgatan 19 A, 3. 21131 Malmø, land24@hotmail.com, 3254 8943
Landgreen, Malene, Haveselskabets Vej 3B, 3. tv. 1823 Frederiksberg C, info@malenelandgreen.dk, 2620 3281
Langkilde, Kirsten M., Skelbjergvej 4 4592 Sejro, 5959 1110
Larsen, Kristian Dahlgård, Olufsvvej 17 2100 København Ø, keddelak@leliamail.dk, 3543 5743
Larsen, Thorkild Hoffmann, Kirkegyden 49, Svanninge 5600 Faaborg, 6261 7455
Larsen, Jørgen Carlo, Borgm. Jensens Allé 1, 3.tv. 2100 København Ø, mail@jorgencarlolarsen.dk, 3555 7001
Larsen, Jacob Tue, Grønnemose Allé 21 E 2400 København NV, hostmaster@jacobtuelsarsen.dk, 3535 3240
Larsen, Toni, Mariendalsvej 64, 2. -4. 2000 Frederiksberg, larsentoni@gmail.com, 3819 3866
Larsen, Bent Elmelund, Bygårdsstræde 27, 2. 2700 Brønshøj, 3860 0275
Larsen, Finn, Serenadgatan 56, 3. h. 215 72 Malmö, finnlarsen@bolina.hsb.se, 4640 9623
Lassen, Lotte Tauber, Lipkesgade 26, 1. 2100 København Ø, lottelas@e-box.dk, 3543 0315
Lau, Lasse, Tycho Brahes Alle 5, 3. tv. 2300 København S, info@lasselau.dk, 2730 3792
Laursen, Karen Kjær, Skovvejen 16 8740 Brædstrup, kaki@mail.dk, 7575 2844
Lausten, Thorbjørn, Sundbyvej 14, Sundby F 4862 Guldborg, tlausten@mail.dk, 3966 5430
Lautrop, Peter, Amerikavej 9, 2.tv. 1756 København V, peter.lautrop@gmail.com, 3323 1950
Lemiszewski, Andrzej, Via Nicola Pisano 55045 Pietrasanta (LU), lemiz_place@tin.it,
Lemmerz, Christian, Galleri Faurshou/St. Strandstræde 21 1255 København K
Lemmiche, Leif Hedvard, Gertrud Rasksvej 160 9210 Aalborg SØ, , 9814 5420
Lerche, Freddie A., J.E. Ohlsensgade 10, 4. 2100 København Ø, freddie_lerche@hotmail.com, 3526 8280
Lerpa, Nes, Atelier Asserbo, Møllevangsvvej 73 3300 Frederiksværk, neslerpa@mail.dk, 9786 8225
Lillesøe, Poul, Håbets Allé 25 2700 Brønshøj, 3880 4420
Lind, Karin, Maglemosevej 10 3230 Græsted, kl@karinlind.dk, 3212 4445
Lindemark, Inge, Vestmannagade 1, 2. 2300 København S, 3296 9601
Lislegaard, Ann Kristin, Skjalm Hvides Gade 3, 2. th. 1728 København V, 3321 5535
Livbjerg, Nynne, Mårumvej 12, st.tv. 2100 København Ø, nynne.livbjerg@mail.tele.dk, 3072 3717

L

Ljungkrantz, Ulla, Zinnsgade 11, 3. 2100 København Ø, 3538 0628
Lobedanz, Gerda, Plejehjemmet Bystævneparken 22, 1. dør 0113 2700 Brønshøj
Lockenwitz, Kirsten, Landevejen 10, Lov 4700 Næstved, kirstenlockenwitz@mail.dk,
Lolk, Marie Søndergaard, Haraldsgade 16 A, 1. tv. 2200 København N, 2086 9133
Lomholt, Niels, Bromaj 3 5985 Søby, Ærø, lomholt@newmail.dk, 6258 1750
Lorentzen, Karin, Callisensvej 6, 4.th. 2900 Hellerup, karinlorentzen@hotmail.com,
3962 6381
Lorenzen, Claes, Granvej 31, Neder-Vindinge 4760 Vordingborg, , 5537 0754
Lose, Søren, Haderslevgade 38, 4. th. 1671 København V, soren@sorenlose.dk,
Lund, Karin Birgitte, Eggersvej 29 2900 Hellerup, karinbirgittelund@gmail.com, 3965 6393
Lund, Marie Jan, 5a Cresset Road E96FE London, marie.g.lund@gmail.com, 0044 7903 767029
Lundgren, Annika, Glogauer Strasse 26, 5.og. 10999 Berlin, mail@annikalundgren.net
Lundme, Tomas Lagermand, Bagerstræde 5, 5.th 1617 København V, 3024 6663
Luther, Rikke, Krudtløbsvej 7Z 1439 København K, rikke.luther@gmail.com, 2548 7139
Ly, Lars, Chr. Hauchs Allé 8, Jonstrup 3500 Værløse, larslyl@gmail.com, 4465 2500
Lybecker, Troels, Falkoner Allé 19, 5. 2000 Frederiksberg, lybecker.kunst@gmail.com,
2344 5602
Lührsen, Tine Bay, Stoffeler Strasse 12 40227 Düsseldorf, info@tinebayluhrssen.dk,
+491 7247 07600
Lyngbye, Inga, Nyvej 1 A, 3. 1851 Frederiksberg C, 3323 4368
Lynge, Tina, Knudrisgade 29, 2. 8000 Århus C, 8613 6462
Lærkesen, Ellinor, Vinkelvej 15 4760 Vordingborg, 5534 4859
Lofqvist, Uno, Gammel Kalkbrænderi Vej 14 2100 København Ø, 3526 7549

M Madsen, Eiler, Astrupvej 35 5000 Odense C, eiler@galnet.dk
Madsen, Erland Knudssøn, Døjholtvej 8, Hinding 7700 Thisted, kuskogmadsen@mail.dk,
2868 075 7
Madsen, Leif, Kragevigvej 19 4735 Mern, leifmadsen@leifmadsen.dk, 5599 6206
Madsen, Karen Gabel, Baunebjergvej 115 B 3050 Humlebæk, karen@karengabelmadsen.dk,
4919 3990
Madsen, Hans Erik, Eriksgade 4, 4. 1708 København V, mail@hansemadsen.com, 3326 1506
Madsen, Pernille With, Dagmarsgade 5, 4.th. 2200 København N, panolle@yahoo.dk,
5176 7871
Maegaard, Pernelle, Østerbrogade 210, 4.tv. 2100 København Ø, pernelle@maegaard.dk,
4921 0306
Magnussen, Dominique, Paludan Müllers Vej 5, 5. 1815 Frederiksberg C, 3322 3190
Mailand, Hanne, Søndergade 3 3770 Allinge, post@hanemailand.dk, 5648 1335
Malbek, Christina, Dagmarsgade 39, 3. tv. 2200 København N, c@christinamalbek.com,
2243 2249
Malinovsky, Lise, Odensegade 17 2100 København Ø, malinovsky@privat.dk, 3542 1682
Malinovsky, Katrine, Nansensgade 50, 3.th. 1366 København K, katrine@randiogkatrine.dk,
3022 9102
Malinowski, Ruth, Blegdamsvej 10 2200 København N, ruthmalinowski@blegdam.dk,
3539 2451
Mallow, Lizzi, Enghave Plads 3, 1.th. 1670 København V, lizzimallow@gmail.com, 2886 8036

Malmkjær, Dan, Synnedrupvej 178, Synnerup 8340 Malling, 8693 0822
Mark, Susanne, Hammervej 52 B 4700 Næstved, kolkjar.mark@mail.dk, 5576 0063
Markman, Marie, Viborgvej 869 8471 Sabro, mariemarkman@yahoo.dk, 6071 2685
Martensen, Peter, Margrethevej 1, 3. 2900 Hellerup, p-m@tdcadsl.dk, 3961 1048
Martinsen, Søren, Nødholmsvej 52 4171 Glumsø, martinsen.soren@gmail.com, 5172 8212
Masson, Al, Store Kongensgade 89, 4. 1264 København K, al@almasson.com, 3313 8478
Mathisen, Lars, Viktoriagade 11, 3. 1655 København V, lmathisen2000@yahoo.com,
3322 5123
Mattinen, Seppo, Via Arminjon 5, IN 26 00195 Rom
Matwijkiw, Edvard, Gothersgade 109 1123 København K, matwijkiw@get2net.dk, 3313 2741
Mégard, Natalie, Blegdamsvej 38, 1, th 2200 København N, nataliemegard@hotmail.com,
8842 9260
Megin, Ove, Gransjö, Odensvi 594 94 Gamleby
Meibom, Børge Chr., Højemarksvej 14 5200 Odense V, bcam@privat.dk, 6592 3110
Mejlholm, Anne Marie, Gothersgade 143, 2. 1123 København K, 4427 7741
Mejlvang, Vibeke, Jesper Brochmands Gade 3, st.th. 2200 København N,
vibeke@hessholdt-mejlvang.dk, 4059 1240
Melchiors, Christine, 52, bis Rue de Strasbourg 94300 Vincennes, cmelchiors@free.fr,
0033 9 5 0 32 49 06
Melin, Truls, Smallegade 52 C 2000 Frederiksberg, 2824 5491
Menné, Henrik, Reykjavikgade 5,4.th. 2300 København S, henrikmenne@hotmail.com,
3296 1624
Michael, Loui, Vandværksvej 20 4581 Rørvig, 5991 9007
Michaelsen, Jørgen, Egholmvej 29 2720 Vanløse, jm@djkuu, 2055 5919
Mikkelsen, Lars, Høgestadsgatan 26 216 19 Malmö, lars.mikkelsen@tele2.se, 4026 2511
Mikkelsen, Lars, Gl. Bogensevej 8 5560 Aarup, larsmikkelsen@mail.dk, 6476 2100
Milan, Daniel, Nørre Allé 25, 5. sal 2200 København N, private@danielmilan.com, 6086 7025
Moe, Odd, Brovangen 24 5464 Brenderup, mail@oddmoe.dk, 6444 1101
Moltke, Berta, Gothersgade 143 1123 København K, bertamoltke@hotmail.com, 3313 2401
Moseholm, Keld, Knoldsborgvej 1 5600 Faaborg, keld@moseholm.dk, 6361 7813
Moseholm, Anders, Skovrankevej 8 2820 Gentofte, andersmoseholm@gmail.com, 3968 1211
Møller, Mogens Riisberg, H.C. Andersens Boulevard 40, 4. 1553 København V, 3819 4884
Møller, Herbert, Lærkevej 5 2980 Kokkedal, lone@moeller.mail.dk, 4586 5952
Møller, Lasse Krog, Skt. Olufsgade 2, 1. 8000 Århus C, 8618 3102
Møller, Ulrik, Istedgade 73, 3.tv. 1650 København V, k@roepstorff.net
Møller, Ulrik, Nørre Alle 19 P, 2. lejl. 3 2200 København N, ulrik_moeller@hotmail.com,
3536 7273
Mørk, Michael, Italiensvej 30 2300 København S, moerk@c.dk, 3259 4304
Mørkeberg, Mie, Ågade 100, 2.tv. 2200 København N, miems2002@yahoo.dk, 2072 7350

Nagel-Axelsen, Hanne, Kleinfintbeker Strasse 24 D-24220 Flintbek
Nash, Carsten, Tibirkebro 2 B 3220 Tisvildeleje, art@carstennash.dk, 4870 4025
Nasri, Amid, Marselis Boulevard 86 8000 Århus C, 2423 5431
Nellemann, Kis, Godstedvej 18 4894 Øster-Ulslev, kis.nellemann@info.dk, 5486 5641
Nervil, Erik, Stænget 6 2820 Gentofte, 3965 3730

N

Neuchs, Peter, Rua Barao de Jaguaripe 212/204 R.J. 22421-0 Rio de Janeiro,
peterneuchs@ig.com.br
Nevers, Jette, Stoense Udflyttervej 13 5953 Tranekær, nevers@os.dk, 6482 1942
Nicolaisen, Maria, Ågerupvej 104 4140 Borup, nicolaisen_maria@hotmail.com, 5752 7292
Nielsen, Finn, Østerskovvej 57, Tryggelev 5932 Humble, langelandsstenhuggeri@mail.dk,
6256 1022
Nielsen, Karen Højsgård, Professorsgatan 10 B, 4.-56 21553 Malmø, 4094 4682
Nielsen, Lisbeth, Strandbakken 49 4736 Karrebæksminde, 5544 3219
Nielsen, Hanne, Kærvej 6 8230 Åbyhøj, hannenielsen@stofanet.dk, 8615 9282
Nielsen, Anders Qvist, Rosengårdsvej 22 5230 Odense M, anders@aqn.dk, 6611 7630
Nielsen, Frode Gundorf, Blåbærvænget 5, Tibirke Sand 3300 Frederiksværk, 4871 1670
Nielsen, Tina Maria, Tordenskjoldsgade 32, 3. th. 1055 København K, 2628 1064
Nielsen, Rasmus, Blågårdsgade 11 B 2200 København N, 3534 3462
Nielsen, Bjarne, P. Langsvej 1, Gl. Holme 8270 Højbjerg, 8627 4311
Nielsen, Bjørn Busmann, Estlandsgade 2, st. 1724 København V, 3331 3461
Nielsen, Egon Bjerg, Haveforen, Frederikshøj 123 2450 København SV, 3646 6732
Nielsen, Elsa, Caroline Amalievej 50 2800 Lyngby, 4587 4845
Nielsen, Hanne Sejrbo, Fredericiagade 82, 4. 1310 København K, 3313 4657
Nielsen, Hans Helge, Gernersgade 45, 4. 1319 København K, hans-helge@hotmail.com,
3315 2408
Nielsen, Kehnet, Lottenborgvej 21 2800 Lyngby, 4593 0715
Nielsen, Mogens Otto, Tylstrupvej 43 9320 Hjallerup, 9828 1862
Nielsen, Nikolaj, Lykkesholm, Slåvænget 1 5932 Humble, nikolaj_nielsen@nielsen.mail.dk,
6256 1576
Nielsen, Ole Jørn, Trøjborgvej 50 8200 Århus N, 8616 2593
Nielsen, Vibeke Mencke, Teglgårdsvej 105 3050 Humlebæk, v.mencke@mail.dk, 4916 1737
Nielsen, Bodil, Rubinsteinsvej 8, 1. th. 2450 København SV, bodil.nielsen@mobilixnet.dk,
3616 6717
Nielsen, Henning, Jennumvej 143, Jennum 7100 Vejle, lis-plet@mail.dk, 7588 1584
Nielsen, Kristina Ask, Hårbøllevej 20 4792 Askeby, kristinask@gmx.net
Nielsen, Lone Bank, Flensborggade 15, 5.th. 1669 København V, lonebank@hotmail.com,
6165 4884
Nielsen, Jacob, c/o Tardrup, Roarsvej 34, 2.th. 2000 Frederiksberg, 2691 4460
Niemann, Mikkel, Mathildevej 15, 1. th. 2000 Frederiksberg, mikkelnemann@yahoo.dk,
2588 1955
Nilsson, Stefan, Toftegårds Allé 26, 2.tv. 2500 Valby, stefanindk@gmail.com, 3616 4922
Nogel, Lis, Grønnemose Allé 25 2400 København NV, nogel@mail.tele.dk, 3931 9020
Nord, Julie, Kongedybs Allé 26, st.th. 2300 København S, jnord13@hotmail.com, 3542 0045
Nordmark, Allan, Sundvej 29, Sundstrup 8832 Skals, allan.nordmark@mail.dk, 8669 7302
Norsker, Fie, Strandboulevarden 5, 1.tv. 2100 København Ø, fienorsker@gmail.dk, 2988 0904
Nyborg, Kaj, Madvigs Allé 16, 3.tv. 1826 Frederiksberg C, kaj.nyborg@gmail.com, 2288 9455
Nyborg, Peter Evald, Ukendt adresse
Nyström, Håkan, Henning Matzsenvej 10 2000 Frederiksberg, hnystroem@dbmail.dk,
3879 0691
Nørgaard, Bjørn, Bülowvej 18 C 1870 Frederiksberg C, mail@bjoernoergaard.dk,
3324 7882

Nørgård, Lars, Hellerupvej 72 2900 Hellerup, larsnorg@tiscali.dk, 3322 4190
Nørgård, Mogens, Brittavej 12 2670 Greve, 4360 1009
Nørgård, Camilla, Blommehaven 41 2500 Valby, camillanorgard@hotmail.com, 3535 1178
Nørholm, Lise, Skt. Annægade 45, 1. 1416 København K, lisenorholm@culdesac.dk,
3254 5292

Odde, Knud, Duevej 96, 4. 2000 Frederiksberg, contact@knudodde.dk
Ohlsen, Billy Sjur, Herstedøster Kirkestræde 10 2620 Albertslund, billysjur@pc.dk,
4396 6926
Ohsten, Birte, Stenbjerg Kirkevej 92 7752 Snedsted, 9793 8010
Olesen, Ole, Hågendrupvej 19 B, Smidstrup 3250 Gilleleje, 4831 8084
Olesen, Annette, Max Müllersgade 19, st.th 8000 Århus C, 6128 7414
Olivares, Miguel Vega, Wesselsgade 20 B, 5. 2200 København N, 2721 7381
Olrik, Lisbet, Vandværksvej 20 4581 Rørvig, 5991 9007
Olsen, Hans Pauli, Tagensvej 102, 1. 2200 København N, 3585 7184
Olsen, Martin Richard, Maglemølle 67, 1. 4700 Næstved, m.r.olsen@sol.dk, 2832 3693
Olsen, John, Sundsgårdsvej 11, Fjellebro 5750 Ringe, 6227 1592
Olsen, Kai, Helstedsvvej 10 3480 Fredensborg, info@kaiolsenphoto.dk, 4848 1393
Olsen, Ole Frederik, Stauns 13 8305 Samsø, ole.olsen@ofir.dk, 8659 0626
Olsen, Ole Skou, Wesselsgade 22, 3. tv. 2200 København N, oso@mail.tele.dk, 3539 1239
Olsson, Olof, Østerbrogade 19, 5.mf. 2100 København Ø, olof@laloko.org, 3325 5526
Orloff, Linda, Raadvad 6, 1.tv. 2800 Lyngby, lindaorloff@mail.dk, 3324 7419
Ortwed, Kirsten, Weissenburg Strasse 72 50670 Köln, 0049 1737 3
Otzen, Per Marquard, Langgade 46 4780 Stege, per.marquard.otzen@pol.dk, 3526 2653

Pagter, Gudrun, Egelandvej 19, Øster Starup 6040 Egtved, post@gudrunpagter.dk, 7555 3530
Parylewicz, Max, Tordenskjoldsgade 30 8200 Århus N, max.parylewicz@netclubben.com,
8610 5507
Patursson, Tróndur, 175 Kirkjubour
Pedersen, Per Jens Kristian, Rosenvænget 47 6800 Varde, galleri.pp@mail.dk, 7522 2401
Pedersen, Poul, 104 Rue de Rivoli, 6ième 75001 Paris, +331 4508 5378
Pedersen, Erik, Svenskestræde 15 4791 Borre, erik-pedersen@hotmail.dk, 5056 2065
Pedersen, Erik Styrbjörn, Madumvej 10 6990 Ulfborg, 9749 2175
Pedersen, Ditte Lyngkær, Frederiks Alle 131, 3.tv. 8000 Århus C, lyngkaer@hotmail.com,
3029 7240
Péronard, Paul-René, Kirke Søbyvej 63, Kirke-Søby 5610 Assens, 6474 1315
Petersen, Finn Naur, Ourøgade 35, 3. tv. 2100 København Ø, finn.naur.petersen@gmail.com,
2536 0767
Petersen, Lars Bent, Collingsgade 3, 2. 2100 København Ø, larsbent@get2net.dk, 2487 5633
Petersen, Hans Meyer, Skolestræde 3, Vejringe 4850 Stubbekøbing, 2324 8921
Petersen, Lene Adler, Bülowvej 18 C 1870 Frederiksberg C, mail@leneadlerpetersen.dk,
3324 7882
Petersen, Peter Chr., Rydsletten 1, 1.tv 2720 Vanløse, peterchr@petersen.mail.dk, 3879 8806
Petersen, Jane Maria, Otto Mallingsgade 5, 2.th. 2100 København Ø, 2633 1113
Petersen, Søren, Sdr. Fasanvej 45, 3.th. 2000 Frederiksberg, info@akassen.com, 6060 3298

O

P

Petersen, Tommy, Nordre Fasanvej 212, 1. th. 2200 København N, info@akassen.com, 2876 1539
Plaetner, Lone, Grønnemose Allé 21 C 2400 København NV, art8paint@yahoo.dk, 3964 4793
Platen, Cai-Ulrich von, Valbygårdsvej 60, 1. 2500 Valby, tapko@get2net.dk, 3645 0580
Ploug, Anne Marie, c/o Ramsø, Svanholmsvej 1, 1tv 1905 Frederiksberg
aloha@annemarieploug.dk
Polack, Lillian, Rosendalsgade 16, 2. 2100 København Ø, lillian.polack@mail.tele.dk, 3542 6624
Ponsaing, Eli, Sandlodvej 2 3250 Gilleleje, ponsaing@gmail.com, 4830 3334
Pontoppidan, Eva Ree, Isenbjerg 10 3550 Slangerup, 4818 4905
Porsager, Lea, Husumgade 15, st.tv. 2200 København N, leaporsager@hotmail.com,
Posselt, Jytte, Langørevej 6 E, Saltrup 3230 Græsted, 4970 7020
Poulsen, Bjørn, Frederikkevej 1 3050 Humlebæk, postmaster@bjornpoulsen.dk, 3324 5072
Poulsen, Monika, Kirkebakken 23 7870 Roslev, 9757 2416
Poulsen, Tanja Nellemann, Grenåvej 647 K 8541 Skødstrup, tanjanellemann@email.dk, 3512 9668
Pohlsgaard, Mogens, Sigridsvej 1 2900 Hellerup, 3962 9723

R R, Tal, Rosenvængets Sideallé 1, 2.th. 2100 København Ø, 3646 5954
Ramadan, Khaled D., Forhåbningssholms Allé 53, st.tv. 1904 Frederiksberg C,
khaledramadan@get2net.dk, 3646 8674
Rangstrup, Maibrith, Rentemestervej 9 E, 3.th. 2400 København NV
Ranning, Jette Løvetand, Tesdorpfvej 6 st. th. 5000 Odense C, jlanning@icloud.com, 2370 9708
Rasmussen, Lene, Rolfsvej 10, 1.tv. 2000 Frederiksberg, billedhugger.lene@rasmussen.mail.dk, 3816 1241
Rasmussen, Jesper, Onsholtgårdsvej 1 8260 Viby J., jesper.rasmussen@mail.dk, 8628 4860
Rasmussen, Erik, Hoby Skovvej 3 4983 Dannemare, erik.rasmussen@gmail.com, 5494 3968
Rasmussen, Inger Lise, Sjællandsgade 135 8000 Århus C, ingerlise.rasmussen@gmail.com, 8619 9465
Rasmussen, Jens Uffe, Rantzsausmindevej 162 5700 Svendborg, jur@jensufferasmussen.dk, 2425 2544
Rasmussen, Tonning, Høje Bøge, Nyker Strandvej 4 3700 Rønne, 5696 4233
Rasmussen, Torben Harder, Pallesdamvej 14 7840 Højslev, 9753 7106
Rasmussen, Steen, Tulstrupvej 126, Jaungyde 8680 Ry, mail@steen-rasmussen.com, 8689 1086
Rasmussen, Steen Møller, Drosselvej 71 2000 Frederiksberg, kunsteen@gmail.com, 2367 8373
Rasmussen, Lilibeth Cuenca, Ægirsgade 50, 4.tv. 2200 København N, lilibethcr@gmail.com, 2629 2752
Rathsach, Anne-Lise, Liselejevej 73 3360 Liseleje, 4774 7448
Rau, Tanja, Borgmester Jensens Allé 37, 1.th. 2100 København Ø, tanjarau@gmail.com, 2728 5626
Ravn, Lars, Vodroffsvej 11, 2. 1900 Frederiksberg C, malerravn@gmail.com, 3379 0360
Recke, Nikolaj, Nørrebrogade 74, 4.tv 2200 København N, recke@artnode.org, 3537 1156

Reimuth, Carl Erik, Finlandsgade 32, st. 2300 København S, vreimuth@mail.dk, 3295 3587
Reinbothe, Finn, Kindvigvej 24, Kindvig 4735 Mern, reinbothe@post.tele.dk, 5599 7008
Reumert, Niels, Reventlowsgade 28, 4. 1651 København V, 3322 0514
Reusch, Inge, Dickens Allé 3, st. 2860 Søborg, ingereusch@get2net.dk, 3956 1658
Rex, Jytte, Illerup Sand 24 4400 Kalundborg, jytterex@gmail.dk, 3312 6996
Rex, Rosemaria, Grønrisvej 10 A 2450 København SV, rosemariarex@gmail.com, 3512 8005
Ribe, Torben, Bentzonsvej 53, 2.tv. 2000 Frederiksberg, mail@torbenribe.dk, 3022 3532
Riishede, Jan, Gasværksvej 31 1656 København V, 3321 5723
Ring, Lise, Gothersgade 143, st.th. 1123 København K, 5493 5276
Rivad, Viggo, Kastrupvej 1 2300 København S, rivad@anarki.dk, 3258 4383
Rodian, Flemming, Grønnemose Allé 39 2400 København NV, rodian@post.tele.dk, 3967 0369
Rohde, Fredrik, Norra Björstorp 0 Brösarp
Rosberg, Søren, Rughavevej 7, 4. th. 2500 Valby, s-rosberg@youmail.dk, 3617 1090
Rose, Vivian, Enighedsvej 12, 1. sal dør 2 2920 Charlottenlund, vivianrose007@hotmail.com
Rosenmeier, Lisa, Havneholmen 54, 3.th. 1561 København V, lisarosenmeier@gmail.com, 2690 5230
Rosing Kjeldahl, Ina, Gammel Kongevej 27, 2. th. 1610 København V, 4232 4204
Ruge, Ane Mette, H.C. Andersens Bulevard 9, 3. 1553 København V, 2877 5700
Rylander, Hans Chr., Lollikgården, Skovledet 2 4793 Bogø, 5589 4057
Rømer, Nis, Kunsthøjskolen, Ladegårdsalleen 5 D 4300 Holbæk, nisroemer@gmail.com, 2217 0730
Rönicke, Pia, Sdr. Boulevard 88, 3.tv. 1720 København V, piaronicke@gmail.com, 2757 0594
Rønnau, Jørn, Atelier Skovhuset, Skovbrynet 53 8000 Århus C, jorn@ronnau.dk, 8611 2035
Rössell, Peter, Fredericiagade 6, 3. th. 1310 København K, peter@powerpop.dk, 3332 0308

Sadolin, Anne-Suzette, Kongelundsvej 102 B 2300 København S, assadolin@gmail.com, **S** 6138 6141
Saietz, Gunnar, Broskovvej 12 4733 Tappernoje, 5596 5519
Salamon, Joseph, Soldraget 42 3460 Birkerød, josef_salamon@yahoo.dk, 4581 7616
Salamon, Hanne Gårde, Vesterbrogade 148 N, 2. 1620 København V, hannesalamon@yahoo.dk, 3331 1721
Salto, Naja, Ukendt adresse
Salto, Emil, Oehlenschlägersgade 20, 5.tv. 1663 København V, emil@salto.dk, 2625 1183
Sandegård, Troels, Strandboulevard 5, 2.tv. 2100 København Ø, 2620 7727
Sander, Katya, Viktoriagade 24, 2.th. 1655 København V, e@katyasander.net, 2721 0488
Sass, Julie, Sankt Thomas Allé 3, 1.tv. 1824 Frederiksberg C, julie_sass@hotmail.com, 3042 1229
Sass, Louise, Enghave Passage 3, st. th. 1739 København V, l@louisessass.dk, 22 9 2 52 10
Schaldemose, Bodil, L.I. Brandes Allé 13, 2. 1956 Frederiksberg C, 3535 2576
Schaldemose, Ejvind, L.I. Brandes Allé 13, 2. 1956 Frederiksberg C, 3535 2576
Schelde, Morten, Amerikavej 10, 4.th. 1756 København V, morten@schelde.org, 2212 2230
Scherfig, Peter Nansen, Kastanienallee 10 10435 Berlin, +494 4049 034
Scherfig, Christine, Faksemosevej 61 3230 Græsted, christine@scherfig.dk, 4839 1190
Scherzberg, Tina, Åboulevard 25, 1.th. 1960 Frederiksberg C, tina@tinasc.dk, 3255 2103

Schiørring, Sebastian, Strandgade 70, 2. 1401 København K, post@rasmusknud.dk, 3296 0607

Schmidt, René, Kolbækvangen 9 8800 Viborg, limbo@webspeed.dk, 3539 8995

Schmidt, Aage, Nelliikevej 24, Smidstrup Strand 3250 Gilleleje, ak@schmidt.mail.dk, 4831 8321

Schmidt-Olsen, Carsten, Kirkegårdsvej 41 9800 Hjørring, csosvideo@post11.tele.dk, 9892 1265

Schmidt-Rasmussen, Christian, Kalvebod Haveforening 5 2450 København SV, christiansr100@hotmail.com, 7730 5005

Schokking, Jacob F., H.C. Andersens Boulevard 9, 3. 1553 København V, j.f.schokking@mail.dk, 2877 5700

Schou, Hanne, Sennepsmarken 7 F 2830 Virum, 4585 9455

Schou, Jeanette Land, Östra Förstansgatan 19 A S-211 31 Malmö, 0046 0406 112361

Schulenburg, Andreas, Aagade 100, 2. tv. 2200 København N, 2537 0433

Schutzmann, Pia, Amerika Plads 4.7. 2100 København Ø, pia.schutzmann@gmail.com, 3316 3363

Seidelin, Jannik, Grønnemose Allé 29 2400 København NV, js@designskolenkolding.dk, 8620 9306

Seidler, Marika, Ejderstedgade 4, 1. th. 1761 København V, mseidler@gmail.com, 2624 7191

Serena, Karen, Virum torv 2, 2. tv. 2830 Virum, karenserena@hotmail.com, 2678 5622

Serena, Lars, Vang 71 B, Vang 3790 Hasle, 5696 9033

Serre, Pascale, Frederiksgade 8, 1.th. 1265 København K, serre.pascale@orange.fr, 3314 1211

Severin, Peter, Osbyvägen 7 280 60 Broby

Siesbye, Alev, 3, Villa d'Orléans 75 014 Paris, alevsiesbye@gmail.com

Sivertsen, Jan, 37 Rue De Montreuil 75011 Paris, sivertsen@magic.fr, +331 4381 0122

Skeel, Christian, Sortedam Dosserring 87 2100 København Ø, skeel@c.dk, 4057 3043

Skjerning, Heine, Bragesgade 26 B 3. th. 2200 København K, heineskjerning@gmail.com, 2234 3231

Skjøth, Mogens, Åboulevarden 92, st.tv. 8000 Århus C, 2825 9130

Skou, Knud E., Ørrebyvej 40, Ørre 7400 Herning, 9713 6094

Skou, Lise, Henrik Pontoppidangade 34 8000 Århus C, 5355 9708

Skovgård, Jan, Sdr. Ringgade 50, 3. tv. 8000 Århus C, jan@janskovgard.dk, 8618 3565

Skovmand, Morten, Stenvad Bygade 42, Stenvad 8586 Ørum, mskovmand@djurs.net, 8638 1377

Skriver, Morten, Holbergsgade 16, 5. 1057 København K, morten@skriver.org, 3313 9994

Skytte, Ingela, Dag Hammerskjöld's Allé 11 2100 København Ø, mail@ingelaskytte.dk, 3542 2405

Smelvær, Britt, Bartholinsgade 7, 3. 1350 København K, britt.smelvaer@get2net.dk, 3312 8859

Sohn, Bodil, Gammel Munkegade 19 1. th. 8000 Århus C, bodilsohn@os.dk, 2224 9244

Solberg, Bjarne v.H.H., Grønnemose Allé 21 F 2400 København NV, bvhs@email.dk, 3023 0036

Sonne, Bente, Bovlundbjergvej 23 6535 Branderup J, bente_sonne@hotmail.com, 7483 5143

Sporring, Ole, Islands Brygge 33, 5. 2300 København S, olesp@bryggepost.dk, 3296 8989

Spaabæk, Gorm, Kirkevej 21 9330 Dronninglund, gormspaabæk@mail.dk, 9884 2402

Stabell, Allan, Grønnemose Allé 43 2400 København NV, allanstabell@hotmail.com, 4017 7640

Steen, Erling, Solvænget 43 3250 Gilleleje, websteen@gmail.com, 3324 6687

Steen, Mads, GO O Street, V Star, A308 Phu Thuan Ward, Dist. 7, Ho Chi Ming City

Steffensen, Hans M. Voigt, Sigridsvej 3 2900 Hellerup, voigt.steffensen@mail.dk, 3961 2525

Steffensen, Erik, Sølvgade 36, 3. 1307 København K, eriksteffensen@mail.dk, 3391 9107

Stelvig, Preben Franck, Grønnemose Allé 33 2400 København NV, stelvig@hotmail.com, 3966 1486

Sten-Knudsen, Nina, Alexandrinenstrasse 2-3 B 10969 Berlin, ninasten@operamail.com, 2627 6220

Steptoe, Vicky, Niels Bohrs Allé 26 2860 Søborg, vicky@steptoe.dk, 3969 6948

Stilling, Kenn André, Frederiksborggade 41, 4. 1360 København K, 3315 5908

Stoltze, Poul, Stenløsevej 14 3770 Allinge, 5648 0478

Storch, Tove, Lundtoftegade 60, 4.tv. 2200 København N, tovestorch@yahoo.dk, 2992 9022

Storm, Line, Acaciavej 1 1867 Frederiksberg C, 3324 9033

Stræde, Morten, Fælledvej 14 2200 København N, morten@straede.net, 3535 0013

Strøbek, Niels, Sølvgade 24, 2. 1307 København K, 3315 0280

Strömbeck, Lisa, Ladegårdsalleen 5 E 4300 Holbæk, lisa@lisastrombeck.com

Strøygård, Ole, Vollerupgade 23 4792 Askeby, oles@compaqnet.dk, 5581 7750

Stuhr, Peter, Saxogade 111, 4. 1662 København V, stuhr.peter@gmail.com, 2964 9729

Stürup, Jasper Sebastian, 85 South 6Th Street Apt 1 11211 Brooklyn, New York

Stæhr, Lene, Brumleby 4 Blok D 2100 København Ø, lenestaehr@hotmail.com, 6178 1261

Sundien, Gert Rune, Alexandragade 9, 2. 5000 Odense C, sundien.gr@hotmail.com, 6617 9904

Svarre, Daniel, Siciliensgade 9, 1.tv. 2300 København S, svarredaniel@hotmail.com, 2641 2721

Svensden, Bjarke Regn, Storegade 3 6862 Tistrup, mail@bjarkeregnsvensden.dk, 7529 9262

Sverdrup-Jensen, Kristian, Bortingsgade 4 st. tv. 2100 København Ø, 6179 3410

Sylvester, Leif, St. Kongensgade 64, 1. 1264 København K, leif.sylvester@mail.dk, 4030 2798

Søndergaard, Palle, Virumgade 22 2830 Virum, topas@os.dk, 4585 4832

Søndergaard, Jonas Hvid, Gilbjergvej 1, 2. tv. 2200 København N, jonashvid77@gmail.com, 6133 1890

Søndergaard, Trine, Slusevej 39 2300 København S, sondergaard_trine@yahoo.dk, 2876 4719

Sørensen, Eva, Corso Cairoli 34 I-28921 Verbania-Intra (VB), e.sorensen@versiliaplanet.it

Sørensen, Jens-Flemming, St. Agostino 66 I-55045 Pietra Santa, Lucca, jf@jf-sorensen.com

Sørensen, Margrete, Carl Feilbergsvej 10 2000 Frederiksberg, 3810 9646

Sørensen, Rikke Ravn, Toftegårds Allé 26, 2. tv. 2500 Valby, rikkeravns@gmail.com, 3616 4922

Sørensen, Arne Haugen, el pedregal 12, apartado de correos 132 29788 Frigiliana, Malaga, +349 5211 526

Sørensen, Bjarne Werner, Skydebanegade 11, 3. tv. 1709 København V, post@bjarne.ws, 2871 2225

Sørensen, Grethe, Bastrup Skolevej 24 A 6580 Vamdrup, gs@textildesigner.dk, 7558 2025

Sørensen, Kirsten Antonie, Ahlefeldtsvej 18 A, 4.th. 1359 København K, 3332 0207

Sørensen, Ole Bach, Gothersgade 143, 4. 1123 København K, 3391 0614

Sørensen, Per Hartvig, Gl. Skolevej 27 4733 Tappernoje, 5556 4385

Sørensen, Poul, Thodesvej 23 9900 Frederikshavn, 9842 8511

Sørensen, Poul Skov, Grønnemose Allé 37 2400 København NV, 9845 0148
Sørensen, Bent Hedeby, Skovbogårds Allé 15 2500 Valby, benthedeby@gmail.com, 2893 1221
Sørensen, Anna, Nyvej 6, 2. 1851 Frederiksberg C, anna-soerensen@live.dk, 3322 0442
Sørensen, Bendt Ulrich Boye, Blågårdsgade 4, 4.tv. 2200 København N, 3536 0171
Sørensen, Svend-Allan, Rødegårdsvej 147 5230 Odense M, svendallansorensen@gmail.com, 2577 3111
Sørensen, Camilla Tygstrup, c/o Hamming, Østervoldgade 36, st. 1350 København K, 5099 9029
Sørvin, Jon, c/o Kjørup, Dr. Tværgade 58 1302 København K, 2066 4089

T Tancula, René, Grønnemose Allé 35 2400 København NV, tancula@tancula.dk, 2684 7049
Tast, Steffen, Ordrupvej 9, 1.th. 8000 Århus C, steffentast@mail.tele.dk, 8614 2007
Tegtmeier, Kurt, Trapsandevvej 32, Vang 7700 Thisted, kurttegtmeier@mail.tele.dk, 9797 4225
Tekinoktay, Evren, evren@tekinoktay.dk
Tellufsen, Jacob, Blegdamsvej 90, 3.tv. 2100 København Ø, jacobtell@hotmail.com, 3555 6069
Thejll, Mikael, Strindbergsvej 93, 1. 2500 Valby, m-thejll@mail.dk, 3646 9904
Tholstrup, Anne, Jens Juelsgade 6 2100 København Ø, anne.tholstrup@email.dk, 3538 0908
Thomsen, Hanne Lise, Paludan Müllersvej 8, 2. th. 1815 Frederiksberg C, 3324 8240
Thonsgaard, Carla, Lektorvej 81 9000 Aalborg, 9814 2420
Thorborg, Helle, Gadevangen 12 B 2800 Lyngby, helle@thorborg.dk, 4588 7038
Thorsen, Maria, Kastanievej 8 3760 Gudhjem, bent.j@getepost.dk, 5649 8318
Thorseth, Anne, Nørre Farimagsgade 29, 3. 1364 København K, annethorseth@gmail.com, 4841 2473
Thrane, Charlotte, Isafjordsgade 2, 5. th. 2300 København S, diramdarum@hotmail.com, 6052 8020
Thuesen, Dan, Strandvej 9 6280 Højer, 7478 2250
Thyssen, Jette, Absalonsgade 14, 4. 1658 København V, jettethyssen@sol.dk, 3324 6010
Thøger-Madsen, Palle, Vandværksvej 14 A, Store Snøde 5953 Tranekær
Toft, Jørgen Bundgaard, Klintevej 307 4791 Borre, jouto@live.dk, 5581 2428
Tophøj, Ole, Avnedevej 3 2730 Herlev, oletophoej@gmail.com, 4484 5174
Toubro, Elisabeth, Fælledvej 14, 1. 2200 København N, toubro@city.dk, 3539 9017
Trampedach, Kurt, Chilardico Borda F-64310 Sore Par Ascaïn
Troelsen, Frede, Kærbyvej 20 5466 Asperup, 6448 1356
Troelstrup, Bjarne W., Grønnemose Allé 27 2400 København NV, 2010 6263
Tvermoes, Michael, Allégade 15 A, 1. 2000 Frederiksberg, michaeltvermoes@dbmail.dk, 3811 8511
Tyrrestrup, Hans, Thorstrupvej 59, Thorstrup 6800 Varde, tyrrestrup@thorstrup.dk, 7526 4295
Tøgern, Morten, Læssøesgade 1 B, 5. 2200 København N, m@toegern.dk, 3535 6016
Tøjner, Vibeke, Vester Søgade 44,5.tv 1601 København V, vibeke@tojner.dk, 2214 0003
Tonsberg, Ivar, Selveje Allé 20 2500 Valby, 3616 5518
Taaning, Søren, Døvlingvej 2 6930 Kibæk, s_taaning@hotmail.com, 4848 8041

Uhrskov, Tina, Tibirkegade 6, 3. tv. 2200 København N, tinauhrskov@hotmail.com, 3535 9776
Ussing, Mette, Gothersgade 143, 2. 1123 København K, metteussing@hotmail.com, 2810 4600

V Vad, Signe, Nansensgade 76 1366 København K, s_vad@yahoo.com, 2073 0567
Vanggaard, Melou, Strandboulevard 38 st.th. 2100 København Ø, 2851 2803
Varming, Erik, Illerup Sand 24 4400 Kalundborg, 5952 3024
Varming, Hanne, Amalievej 12 1875 Frederiksberg C, 3331 1430
Vester, Ane, Steenweg op Ukkel 12 1650 Beersel, avester@telenet.be
Vibæk, Aslak, Nystedvej 35 25600 Valby, aslak@avpd.net, 2812 2427
Victor, Knud, Ukendt adresse
Villesen, Gitte, Friedelstrasse 30 12 047 Berlin
Visti, Anders, Grønnegade 123, 5.tv. 8000 Århus C, 6063 0284
Vodder, Anna Fro, Hegnsvej 121 2850 Nærum, fro.anna@gmail.com, 3322 2237
Vohlert, Jette, Marselisvej 10 8000 Århus C, jettevohlert@marselisvej.dk, 8614 7121
Voigt, Torben, Enghavevej 61, 3. 1674 København V, torbentorbens@gmail.com, 3322 0040
Vaaben, Kirstine, Tibirkegade 21, 2.th. 2200 København N, rolf.kirstine@get2net.dk, 2651 6465
Vaag, Søren Hillerup, Langøvej 288 5390 Martofte, shillv@get2net.dk, 6534 1577

W Walther, Conny, Æblerosestien 2 3460 Birkerød, 4581 1528
Wefring, Tusta, Strandlund 70, st. 2920 Charlottenlund, 4970 8955
Wehding, Nikolaus, Rise Bygade 34 6230 Rødekro, 7466 1190
Weinert, Knud, Lindkjærvej 13, Vissing 8370 Hadsten, 2826 2454
Wengel Steffensen, Nina, Tycho Brahes Allé 21, st.th. 2300 København S, 2620 9059
Werner, Agneta, Toldbodgade 15 A, 3.tv. 1253 København K, agnetawerner@netscape.net, 3314 8151
Westerberg, Cecilia, Sortedam Dossering 21, 4. 2200 København N, cwesterberg@yahoo.com, 3537 1820
Westergaard, Eigil, Kabbelvej 29, Nørlem 7620 Lemvig, 9782 0185
Westergaard, Laila, Ejderstedgade 10, 4. 1761 København V, westergaard@abenghaven.dk, 3321 3360
Westergaard, Niels, Vinkelvej 15 4760 Vordingborg, 5534 4859
Westerlund, Karin, Herluf Trolles Gade 24, 5. 1052 København K, 3312 1192
Westfelt, Karin Nathorst, Åbyhøjvej 16 8210 Århus V, 8615 7055
Westman, Inge Lise, Gudhjemvej 50 3760 Gudhjem, ilw@mail.tele.dk, 5648 5428
Wilcke, Torgny, Skt. Jacobsgade 8, 1.th. 2100 København Ø, t.wilcke@inet.uni2.dk, 3543 3138
Williams, Pernile Kapper, 10, Galerie de la Reine B-1000 Bruxelles
Wilmont, Barry Lereng, Borberggade 134, 2/2 1300 København K, barry@wilmont.dk, 3315 5969
Winckelmann, Mette, Skt. Annæ Plads 22, 4.th. 1250 København K, mette@enbyirusland.com, 3313 4353
Winkel, Niels, Østerbrogade 4Præstegyden 1, Nordby 8305 Samsø, 3538 7663
Winther, Poul, Hollændervej 14 9990 Skagen, 9844 5640
Winther, Gitte, Nygårdsvej 48, st. 2100 København Ø, mail@gittewinther.dk, 3918 3137

Wittrup, Ebbe Stub, Nordre Frihavnsgade 23, 4.th. 2100 København Ø, ebbestub@gmail.com,
2940 7716

Worsøe, Pernille Priergaard, J.E. Ohlsensgade 9. st.tv. 2100 København Ø, 2684 6826
Wörsel, Troels, Weissenburgstrasse 72 50670 Köln

- Z** Zacho, Merete, Emiliekildevej 31 2930 Klampenborg, post@meretezach.dk, 3964 1522
Zunino, Carina, Gasværksvej 17, 2.tv. 1656 København V, carinazunino@gmail.com,
3331 0928
Zwick, Lis, Drakabygget 28 600 Örskelljunga, 4358 0281
- Æ** Ærtebjerg, Kathrine, Sjællandsgade 23, 4.th. 2200 København N, k_aertebjerg@hotmail.com,
3535 7433
- Ø** Øckenholt, Erik, Rosenørns Allé 64, st. tv. 1970 Frederiksberg C, post@erikockenholt.dk,
3331 4991
Öhrling, Eva, Havebyen Mozart 62 2450 København SV, evaohrling@jubii.dk, 3616 8335
Øigaard, Nulle, Slotsparken 64 2880 Bagsværd, nulle@newmail.dk, 2361 1934
Ørntoft, Claus, Houenvej 52, Mygdal 9800 Hjørring, claus@orntoft.dk, 9897 5155
Ørom, Anette Blæsbjerg, Valbygårdsvej 59 2500 Valby, fiber@aborom.dk, 3646 0064
Ørum, Kristoffer, Nansensgade 50, 3.th. 1366 København K, k@anders-kristoffer.dk,
6168 6961
Østergaard, Ib Sørensen, Truustgade 26, Truust 8882 Fårvang, kisogib@fibermail.dk,
4233 4713
- Å** Aagaard, Grete, Aabrinken 47 8000 Aarhus C, greteaagaard@gmail.com
Aagaard, Troels, Sankt Annæ Gade 31, st. th. 1416 København K, mail@troelsaagaard.dk,
6171 2149