



Mapa de Pobreza Provincial y Distrital 2009

El enfoque de la pobreza monetaria

Dirección Técnica de Demografía
e Indicadores Sociales

Lima, octubre 2010

Créditos

Responsables del estudio

Marcos Robles Chávez

Banco Interamericano de Desarrollo (BID)

Rofilia Ramírez Ramírez

Instituto Nacional de Estadística e Informática (INEI)

Colaboración

Elva Dávila Tanco

Ricardo Córdova Córdova

Carlos Pure Jurado

Elaboración de mapas temáticos

Lourdes Huerta Rosales

Preparado : Dirección Técnica de Demografía e Indicadores Sociales del Instituto Nacional de Estadística e Informática (INEI)
Tiraje : 1000 Ejemplares
Domicilio : Av. General Garzón 658, Jesús María. Lima - Perú

Hecho el Depósito Legal en la Biblioteca Nacional del Perú N°

PRESENTACIÓN

El Instituto Nacional de Estadística e Informática (INEI), en el marco de promover y difundir estudios especializados sobre las condiciones de vida y pobreza con información proveniente de los censos nacionales de población y vivienda, las encuestas continuas de hogares y otras fuentes de datos, pone a disposición de autoridades, instituciones públicas y privadas y usuarios en general el documento "**Mapa de Pobreza Provincial y Distrital 2009**". Este documento contiene indicadores de pobreza que fueron elaborados con una metodología que combina datos del XI Censo de Población y VI de Vivienda, la Encuesta Nacional de Hogares 2009 y otras fuentes de datos, y constituyen herramientas para la priorización de los distritos más pobres del país y la implementación de políticas sociales.

La estimación de indicadores socio-económicos y demográficos para áreas menores responde, principalmente, a la creciente demanda de información estadística confiable desagregada geográficamente a nivel distrital, como se indica en el Decreto Supremo N° 029-2007-PCM, que aprueba el Plan de Reforma de Programas Sociales. Asimismo, el Decreto Supremo N° 080-2007, que aprueba el Plan de Operaciones de la Estrategia CRECER, establece que el ámbito de intervención en las localidades y familias pobres sea determinado por el mapa de pobreza elaborado por el Instituto Nacional de Estadística e Informática - INEI.

Este documento contiene tres capítulos. El primero, describe algunas de las experiencias en la construcción de mapas de pobreza en el país y su utilidad. El segundo, detalla la metodología utilizada en la elaboración del mapa de pobreza, el proceso de armonización de la base de datos del Censo con la ENAHO a nivel de hogar y la selección de variables explicativas del modelo. El tercer capítulo, presenta un análisis de los principales resultados obtenidos y la focalización de la pobreza distrital. Finalmente, el documento incluye un anexo metodológico y estadístico, en el primero se describe las variables explicativas y las ecuaciones de los modelos de regresión para los 24 departamentos y la Provincia Constitucional del Callao; y en el segundo se presenta información de la población estimada al 30 de junio del 2009, indicadores de incidencia, brecha y severidad de la pobreza total y extrema, así como indicadores de desigualdad a nivel distrital.

El INEI, expresa su reconocimiento a las autoridades públicas y privadas, a los funcionarios censales y a las familias peruanas por su apoyo en brindarnos la información y de manera especial la valiosa colaboración del Banco Interamericano de Desarrollo (BID) en la estimación de los indicadores de pobreza y desigualdad. Asimismo, agradece al Fondo de Población de las Naciones Unidas (UNFPA) por el apoyo financiero en la impresión de este documento.

Lima, octubre 2010

Mg. Renán Quispe Llanos
Jefe
Instituto Nacional de Estadística e Informática

CONTENIDO

Presentación	3
Resumen Ejecutivo	7
1. Aspectos generales	11
1.1 Antecedentes	13
1.2 Utilidad	13
2. Metodología	15
2.1 Fuentes de datos	17
2.1.1 Censo de Población y Vivienda 2007	17
2.1.2 Encuesta Nacional de Hogares 2009	18
2.1.3 Otras fuentes de datos	20
2.2 Proceso de armonización de la base de datos del Censo 2007	22
2.2.1 Cobertura de viviendas y hogares	22
2.2.2 Definición de área urbana y rural	22
2.3 Modelización del consumo	22
2.3.1 Selección de variables explicativas del consumo	22
2.3.2 Proceso de selección del modelo de consumo a utilizar	25
2.3.3 Imputación del gasto en los hogares del Censo	29
2.3.4 Cálculo de indicadores de pobreza y desigualdad para los hogares del Censo	29
2.4 Calidad y precisión de las estimaciones obtenidas	30
2.4.1 La bondad de ajuste de los modelos	31
2.4.2 Precisión de las estimaciones puntuales	32
2.4 Distritos creados después del Censo 2007	34
3. Análisis de resultados	37
3.1 Indicadores de incidencia, brecha y severidad de la pobreza	39
3.1.1 Distritos con mayor y menor incidencia de pobreza	41
3.1.2 Distritos por rangos de pobreza total	41
3.1.3 Distribución de distritos por pobreza total y pobreza extrema... ..	42

3.2 Coeficiente de Gini y Entropía Generalizada	43
3.2.1 La desigualdad en los distritos con mayor y menor incidencia de pobreza	44
3.3 El mapa de pobreza como instrumento de focalización	45
Anexo Metodológico	47
Anexo N° 01 Diccionario de variables predictoras del gasto per cápita	49
Anexo N° 02 Modelo de regresión logística, según departamento.	54
Anexo estadístico	
Anexo N° 01 Perú: Población y condición de pobreza, según departamento, provincia y distrito, 2009	57
Anexo N° 02 Perú: Condición de Pobreza en el departamento y ubicación del distrito por nivel de pobreza total, 2009	103
Anexo N° 03 Perú: Condición de pobreza y ubicación de la provincia por nivel de pobreza, 2009	147
Anexo N° 04 Perú: Condición de pobreza y ubicación del distrito por nivel de pobreza, 2009	155
Anexo N° 05 Perú: Incidencia, brecha y severidad de la pobreza total, según departamento, provincia y distrito, 2009	197
Anexo N° 06 Perú: Índices de desigualdad, según departamento, provincia y distrito, 2009	243
Glosario de Términos.....	289
Bibliografía	291



Resumen Ejecutivo



RESUMEN EJECUTIVO

1. La elaboración del mapa de pobreza a nivel distrital responde a la necesidad de determinar los distritos más pobres del país para la implementación de políticas sociales y priorizar el ámbito de intervención.
2. El Decreto Supremo N° 029-2007-PCM que aprueba el Plan de Reforma de Programas Sociales y el Decreto Supremo N° 080-2007 que aprueba el Plan de Operaciones de la Estrategia CRECER establecen que el ámbito de intervención en las localidades y familias pobres sea determinado por el mapa de pobreza elaborado por el Instituto Nacional de Estadística e Informática-INEI.
3. En la elaboración del mapa de pobreza distrital 2009, se utilizó una metodología que combina variables del XI Censo Nacional de Población y VI Vivienda 2007 y de la Encuesta Nacional de Hogares 2009. Esta metodología estima modelos de predicción del logaritmo del gasto per cápita con la información de la ENAHO empleando variables que son comunes en el censo; luego aplica los parámetros estimados a la información del censo para predecir el gasto per cápita de cada hogar censado y construye indicadores de pobreza y desigualdad.
4. Para la elaboración del mapa de pobreza distrital 2009, además de la información del XI Censo de Población y VI de Vivienda 2007 y la Encuesta Nacional de Hogares ENAHO 2009, ambos para obtener información a nivel de personas y hogares se emplearon otras fuentes de datos a nivel de distritos como el Registro Nacional de Municipalidades-RENAMU 2009, Censo de Talla en Escolares 2005, Censo Agropecuario 1994, asimismo, información sobre Mortalidad Infantil 2007 y altitud de la capital del distrito, entre otros.
5. Un detalle importante que fue necesario tener en consideración para aplicar la metodología que combina información censal y de encuestas de hogares, es que las variables construidas con ambas fuentes debían expresar exactamente lo mismo. En consecuencia, se armonizó la cobertura de viviendas y hogares de ambas fuentes y se consideró la definición de área urbana y rural de la ENAHO, logrando tener de este modo una base censal con variables de igual definición y similar universo que la ENAHO.
6. Para obtener el modelo que explique el comportamiento del consumo de los hogares se realiza las siguientes etapas (i) seleccionar las variables explicativas relacionadas al consumo, (ii) determinar los modelos de consumo a utilizar (uno para cada departamento), (iii) imputar el gasto de los hogares del censo con los parámetros de los modelos estimados (incluido el de sus errores con la ENAHO) y (iv) calcular los indicadores de pobreza y desigualdad para las diferentes desagregaciones geográficas del país.
7. Siguiendo los detalles conceptuales y metodológicos propuesto por Elberts et al (2003), se especificaron y estimaron 25 modelos de predicción del consumo (24 departamentos y la Provincia Constitucional del Callao).
8. Entre los criterios utilizados para evaluar la calidad y precisión de las estimaciones de pobreza y desigualdad se tiene: la bondad de ajuste de los modelos estimados (R^2), la comparación de las estimaciones con las cifras de pobreza obtenidas directamente de la encuesta a nivel de departamento y los coeficientes de variación de las estimaciones obtenidas con los modelos a nivel de provincia y distrito.

9. Con el coeficiente de determinación ajustado (R^2) se evaluó la bondad de ajuste de los modelos estimados. Este coeficiente indica cuánto de la variación del consumo es explicado por el modelo seleccionado, varía entre 0 y 1, siendo mejor el ajuste cuanto más se aproxima a 1. El valor del R^2 de los modelos estimados se encuentra entre 45,0% y 72,0%, rango que indica una bondad de ajuste satisfactoria. En la Costa, el modelo de consumo ajustado para La Libertad y Lambayeque son los que explican en más del 65,0% la variación del consumo de los hogares, 68,3% y 65,7%, respectivamente. En la Sierra, Cusco y Huánuco presentaron los valores más altos de R^2 , 68,9% y 64,0% y en la Selva fueron Loreto y Ucayali con 71,9% y 64,2%, respectivamente. Cabe indicar que para obtener las estimaciones de pobreza a nivel de departamentos, provincias y distritos se tuvo en consideración además los parámetros de la distribución de los residuos de los modelos con la idea de tener en cuenta el resto de la variación del consumo de los hogares (la parte no explicada de los modelos).
10. Todas las estimaciones puntuales de pobreza y gasto obtenidas con la metodología descrita (combinando censo y encuesta) a nivel de departamentos se encuentran dentro del intervalo de confianza al 95,0% estimadas con la información de la ENAHO 2009. Lo cual significa, que en promedio las estimaciones obtenidas con los modelos son estadísticamente similares a las de la ENAHO hasta el nivel de desagregación que es posible obtener datos confiables con esta fuente de información.
11. El coeficiente de variación (CV), es una medida que indica cuán dispersa son las estimaciones respecto al valor promedio. Como las estimaciones a nivel de cada unidad geográfica se hicieron 100 veces, un coeficiente de variación pequeño indicará una confianza estadística alta del promedio obtenido. Los resultados indican que cuanto mayor es la desagregación geográfica, mayor será el nivel de dichos coeficientes. En promedio, los coeficientes de variación para la estimación de la pobreza a nivel provincial son menores al 5,0%, rango que indica que los valores estimados son muy buenos. Los coeficientes de variación para 1 mil 145 distritos son menores al 5,0%, es decir, las estimaciones de incidencia de pobreza para el 62,3% del total de distritos del país son muy buenas, para 387 distritos el coeficiente está entre 5,0% y 10,0% (estimación buena), en 128 distritos es regular, es decir, el coeficiente de variación va de 11,0% a 15,0% y sólo el 9,6% de los distritos tiene coeficientes por encima del 15,0%.
12. Entre los principales resultados se observa que en el departamento de Cusco se ubican los distritos más pobres del país, Lares (provincia de Calca) y Omacha (provincia de Paruro), con 97,8% de pobreza total cada uno, y 89,2% y 82,9 de pobreza extrema, respectivamente.
13. Cabe indicar, que de los diez distritos más pobres, cuatro de ellos están ubicados en el departamento de Cusco: Lares (provincia de Calca), Omacha (provincia de Paruro), Checca (provincia de Canas) y Colquepata (provincia de Paucartambo).
14. De los 1 mil 836 distritos, el 16,9% son los menos pobres (310 distritos) con un nivel de pobreza por debajo del 25,0%, el 29,1% (534 distritos) presentan porcentajes de pobreza entre 25,0% y 49,9%; el 33,6% (617 distritos) entre 50,0% y 74,9% y 20,4% (375 distritos) con un porcentaje de pobreza total de 75,0% a más.



Capítulo 1

Aspectos Generales



1. Aspectos Generales

1.1 Antecedentes

Los mapas de pobreza fueron inicialmente contruidos con el enfoque de necesidades básicas insatisfechas (NBI) utilizando información de los Censos de Población y Vivienda, como el acceso a servicios básicos de la vivienda, hacinamiento, calidad de la vivienda, acceso a la educación, entre otros. Este enfoque fue utilizado por el Banco Central de Reserva del Perú (BCR) [2], Fondo de Compensación y Desarrollo Social (FONCODES) [7] y por el Instituto Nacional de Estadística e Informática (INEI) [12].

En el Perú, los censos nacionales no incluyen preguntas sobre ingreso y gasto de los hogares, información necesaria para la elaboración del mapa de pobreza con enfoque monetario, por ello, es pertinente combinar información de encuestas de hogares y del censo. Este enfoque fue utilizado por el Banco Mundial en el Ecuador [10], asimismo, fue aplicado en África del Sur [1], Madagascar, Mozambique, Nicaragua, Panamá y en Vietnam [16] y [17], entre otros países. Elbers et al describen el uso de esta metodología en Ecuador, Madagascar y Mozambique [6].

En el Perú, la primera aplicación con este enfoque fue realizada en 1996 por el INEI [12], asimismo, por el Ministerio de Economía y Finanzas en el año 2001 [15]. En el año 2003, el INEI elaboró el Mapa de Pobreza 2001 utilizando datos del Censo de 1993 y de la Encuesta Nacional de Hogares (ENAHO) del año 2001 [14] y en el año 2009 se elaboró el Mapa de Pobreza Provincial y Distrital 2007, con información del Censo de Población y Vivienda 2007, la ENAHO 2007 y otras fuentes de datos [13].

1.2 Utilidad

La elaboración del mapa de pobreza por este Instituto a nivel provincial y distrital responde a la creciente demanda de información estadística confiable desagregada geográficamente y en particular a las necesidades de las políticas del Estado Peruano para priorizar a los distritos más pobres del país. Se constituye en un instrumento de focalización de los programas sociales que se viene desarrollando en el país.

Adicionalmente, la información del mapa de pobreza es utilizada por el Ministerio de Economía y Finanzas para la asignación de los recursos del Fondo de Compensación Municipal (FONCOMUN), Canon Minero, Programa del Vaso de Leche, entre otros programas.

La importancia de contar con un mapa de pobreza distrital se puede visualizar con los siguientes mapas temáticos, se observa que con indicadores de pobreza departamental y provincial la georeferenciación de la población pobre queda dispersa en todo el área geográfica departamental y provincial. Al contar con un menor nivel de agregación geográfica, se aprecia que la población en condición de pobreza se concentra en los distritos de los departamentos de la Sierra, posibilitando una mejor focalización.





Capítulo 2

Metodología

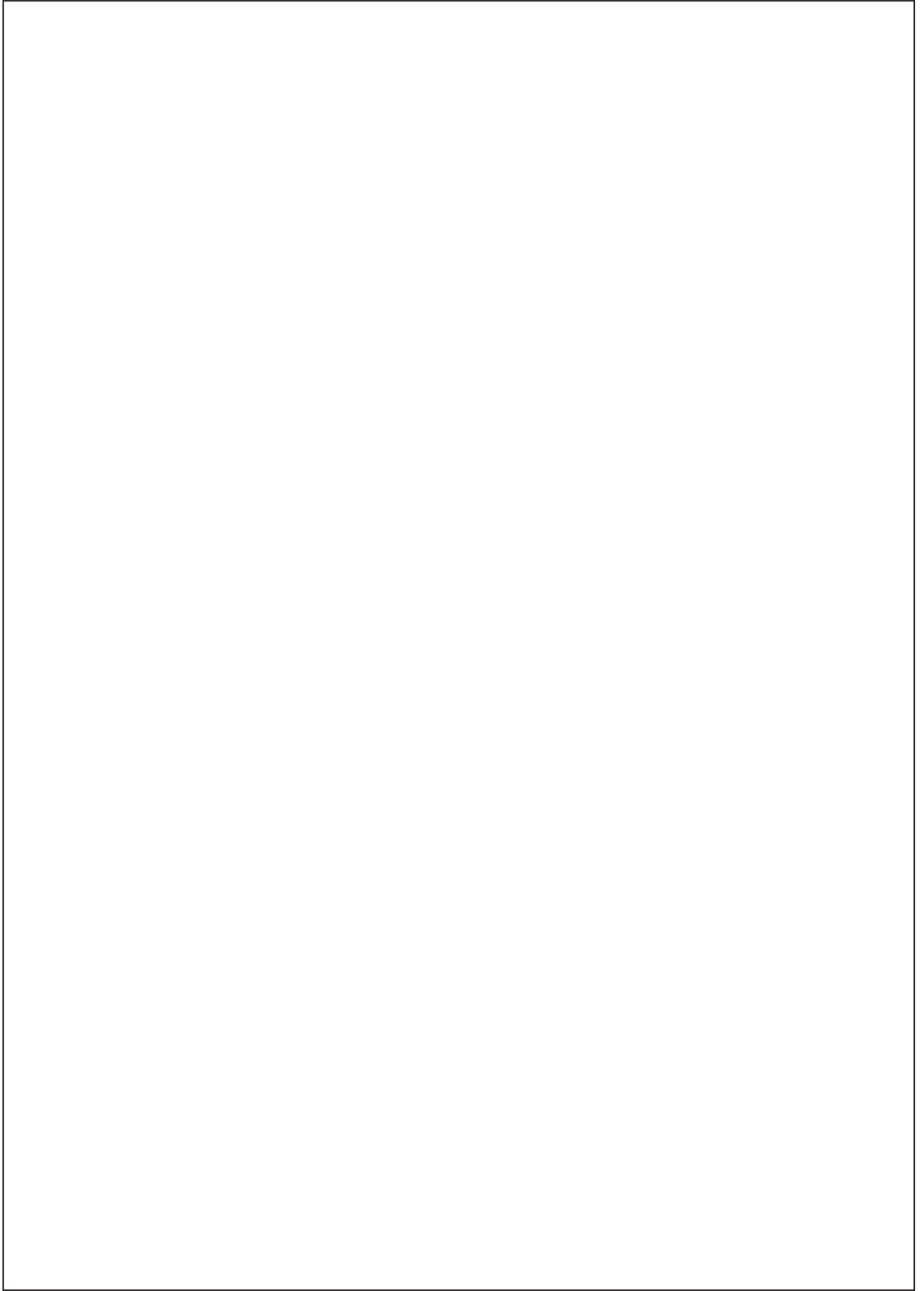

2. Metodología

Para elaborar el mapa de pobreza 2009, con enfoque monetario, se utilizó una metodología que combina la información de un censo y una encuesta. Esta metodología permite obtener estimaciones de indicadores que pueden obtenerse de manera confiable con la información de las encuestas de hogares con una desagregación menor que solo es posible obtener con información censal. Esta metodología estima modelos de predicción del logaritmo del gasto per cápita con la información de la encuesta, empleando variables que son comunes con el censo; aplica los parámetros estimados a la información del censo para predecir el gasto per cápita de cada hogar censado y luego construye indicadores de pobreza y desigualdad para diferentes niveles de desagregación geográfica.

2.1 Fuentes de información

Para construir el mapa de pobreza provincial y distrital se utilizó información del XI Censo de Población y VI de Vivienda 2007 y la Encuesta Nacional de Hogares 2009, ambas para obtener información a nivel de

personas y hogares. Además, se emplearon otras fuentes de datos para obtener información a nivel de distritos como el Registro Nacional de Municipalidades - RENAMU 2009, Censo de Talla en Escolares 2005, el Censo Agropecuario 1994, asimismo, indicadores sobre Mortalidad Infantil 2007 y altitud de la capital del distrito.

El Gráfico 2.1 muestra el número de viviendas particulares censadas por departamento y el número de habitantes correspondiente a nivel de departamentos (7 millones 566 mil viviendas 142 y 27 millones 412 mil 157 personas, respectivamente).

2.1.1 Censo de Población y Vivienda 2007

El XI Censo de Población y VI de Vivienda 2007 contiene información sobre la magnitud, distribución y composición de la población, así como de sus características sociodemográficas y económicas, y las de sus viviendas y hogares. Este Censo fue de hecho o de facto, se desarrolló en un solo día en el área urbana

GRÁFICO Nº 2.1 PERÚ: VIVIENDAS PARTICULARES Y POBLACIÓN NOMINALMENTE CENSADA, 2007
(En miles)

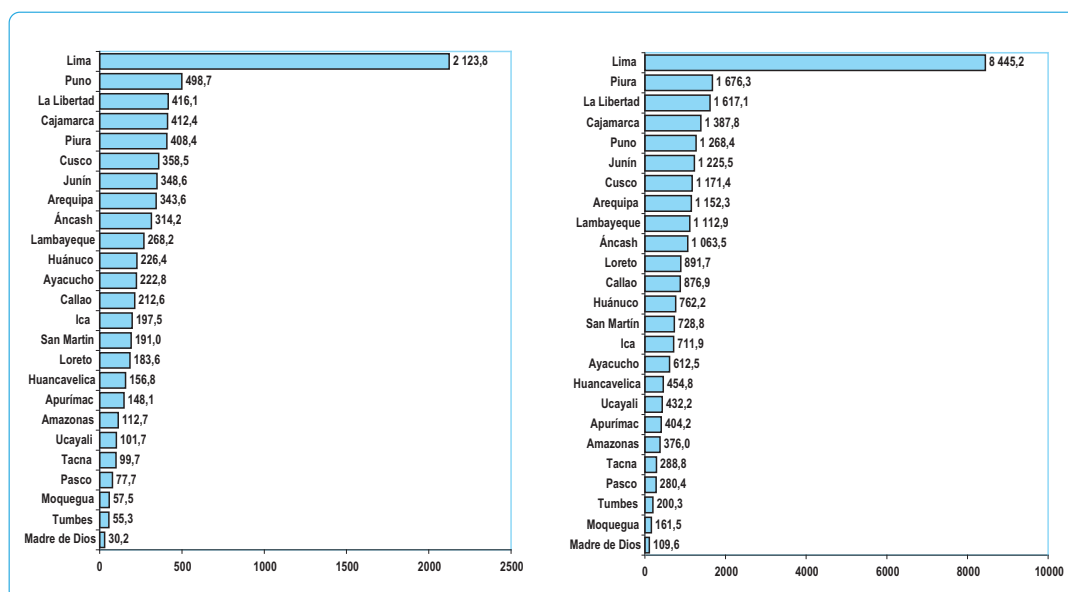

(21 de octubre 2007) y durante 15 días calendario en el área rural.

Las variables del censo que se utilizaron en la estimación de la pobreza provincial y distrital son aquellas relacionadas con las características sociodemográficas de la población, de los miembros del hogar y de las características de las viviendas. Entre ellas se tiene, población, sexo, edad, características educativas de la población, población económicamente activa (PEA); disponibilidad de alumbrado eléctrico, tipo de abastecimiento de agua, servicio higiénico, material de las paredes y pisos de la vivienda; asimismo variables a nivel de hogar como tenencia de equipos y servicios de comunicación, entre las más importantes.

El contenido de la cédula censal comprendió cinco secciones:

- Primera sección: Localización de la vivienda y número de hogares (15 preguntas)
- Segunda sección: Características y servicios de la vivienda (12 preguntas)
- Tercera sección: Características del hogar (seis preguntas)
- Cuarta sección: Personas que conforman el hogar (dos preguntas)
- Quinta sección: Características de la población (29 preguntas)

2.1.2 Encuesta Nacional de Hogares 2009

La Encuesta Nacional de Hogares (ENAH) 2009 es una encuesta de derecho que se ejecuta a nivel nacional, durante los doce meses del año. Tiene una muestra de 22 mil 640 viviendas (13 mil 824 urbanas y 8 mil 816 rurales). Asimismo, el tamaño total de la muestra de conglomerados en la muestra nacional es de 3 mil 406, correspondiendo 2 mil 304 conglomerados al área urbana y 1 mil 102 conglomerados al área rural y una población objetivo que está definida como el conjunto de personas residentes en viviendas particulares del área urbana y rural del país.

La ENAH contiene información de las características de la vivienda y hogar, y de las características demográficas, sociales y económicas de la población residente en hogares particulares.

Los temas que se investigan con la ENAH son:

- Características de la vivienda y del hogar: Vivienda (seis preguntas) y Hogar (13 preguntas)
- Características de los miembros del hogar (18 preguntas)
- Educación (para las personas de tres años y más de edad, 27 preguntas)
- Salud (para todas las personas, 27 preguntas)
- Empleo e ingreso (para todas las personas de 14 años y más de edad, 95 preguntas)
- Gastos del hogar (para el jefe del hogar o el ama de casa, 67 preguntas)
- Programas sociales de ayuda alimentaria o nutricional (sólo para el jefe del hogar o ama de casa, siete preguntas).

En el proceso de estimación de la pobreza a nivel departamental 2009, se calcularon dos variables importantes para construir el mapa de pobreza 2009, como son:

- **Gasto per cápita del hogar (gasper)**, es el gasto que se obtiene dividiendo el gasto total de los hogares deflactado a precios de Lima Metropolitana entre el total de miembros del hogar. El Gráfico N° 2.2 muestra el gasto per cápita del hogar de cada uno de los departamentos del país, para los años 2007 y 2009. Notándose, en relación al año 2007, un incremento en los valores del gasto per cápita en todos los departamentos del país.

GRÁFICO N° 2.2 PERÚ: GASTO PERCÁPITA, SEGÚN DEPARTAMENTO, 2007 Y 2009

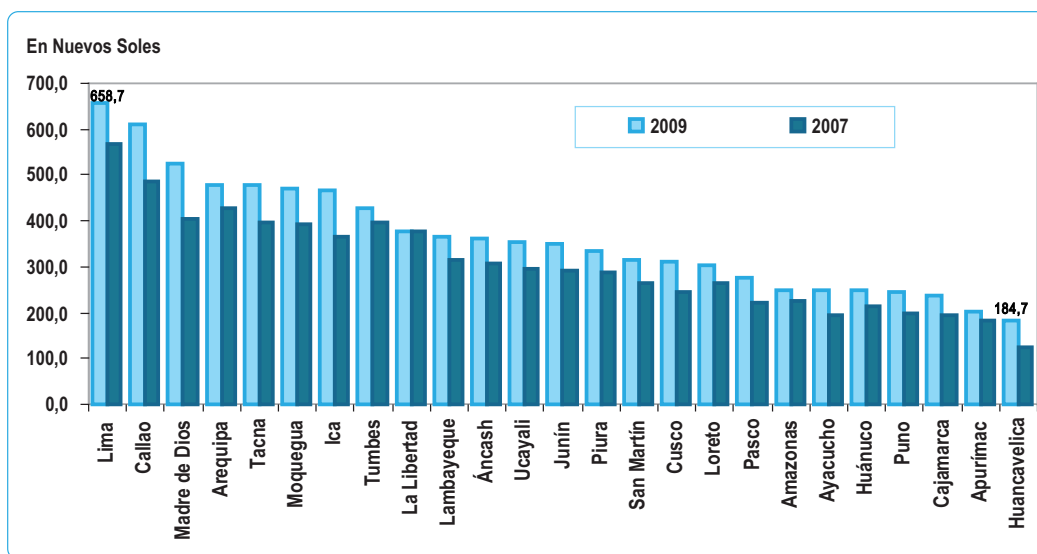

- **Línea de pobreza (LP)**, la línea de pobreza total es el valor monetario que al compararse con el gasto per cápita mensual del hogar se determina la condición de pobreza. Este valor está conformado por dos componentes: el componente alimentario, que es llamado también línea de pobreza extrema y el componente no alimentario.

El valor de las líneas de pobreza total se estima con la información de la ENAHO utilizando los precios

recogidos de los productos que conforman la canasta alimentaria y con la variación del índice de precios al consumidor para la actualización del componente no alimentario.

El Gráfico N° 2.3 presenta las líneas de pobreza total de los 24 departamentos y de la Provincia Constitucional del Callao para los años 2009 y 2007. El valor de la línea de pobreza total se encuentra entre S/. 196,01 y S/. 317,97 nuevos soles.

GRÁFICO N° 2.3 PERÚ: LÍNEAS DE POBREZA TOTAL, SEGÚN DEPARTAMENTO, 2007 Y 2009

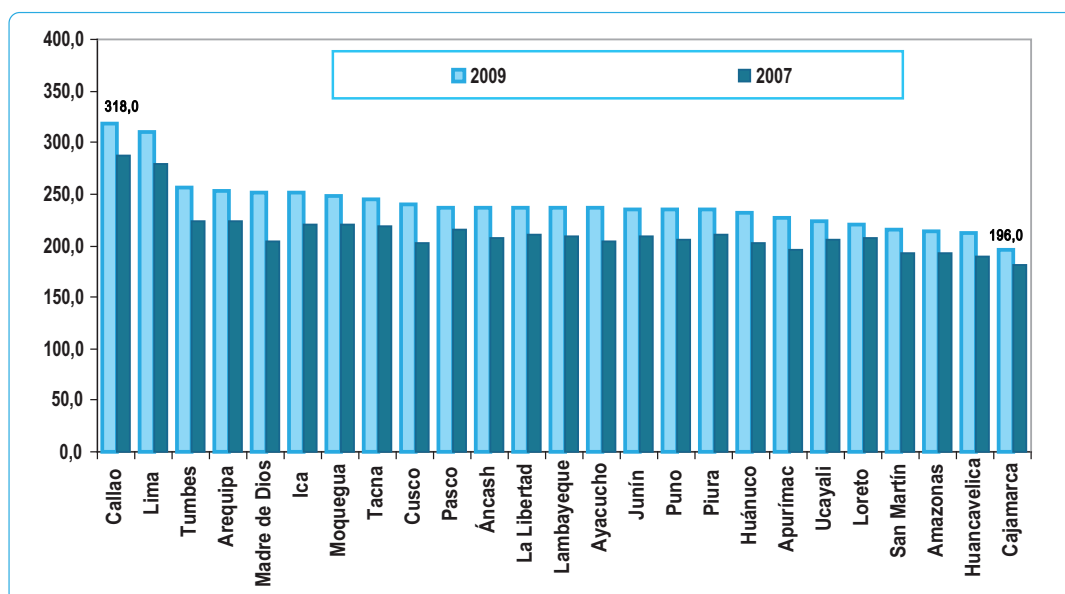

El valor de las líneas de pobreza extrema, se estima en base a una canasta socialmente aceptada de productos alimenticios. Los productos que componen esta canasta se han establecido en base a los patrones de consumo real de los hogares del año base (1997), y el mínimo de energía requerida por una persona que efectúa actividades moderadas para sobrevivir. El valor de la canasta alimentaria es actualizada cada año, con los precios medianos de los 52 productos que la conforman.

El siguiente gráfico presenta los valores de las líneas de pobreza extrema para cada uno de los departamentos del país, correspondiente a los años 2007 y 2009. El valor de la línea de pobreza extrema se encuentra entre S/. 124,29 y S/. 174,08 nuevos soles.

GRÁFICO N° 2.4 PERÚ: LÍNEAS DE POBREZA EXTREMA, SEGÚN DEPARTAMENTO, 2007 Y 2009

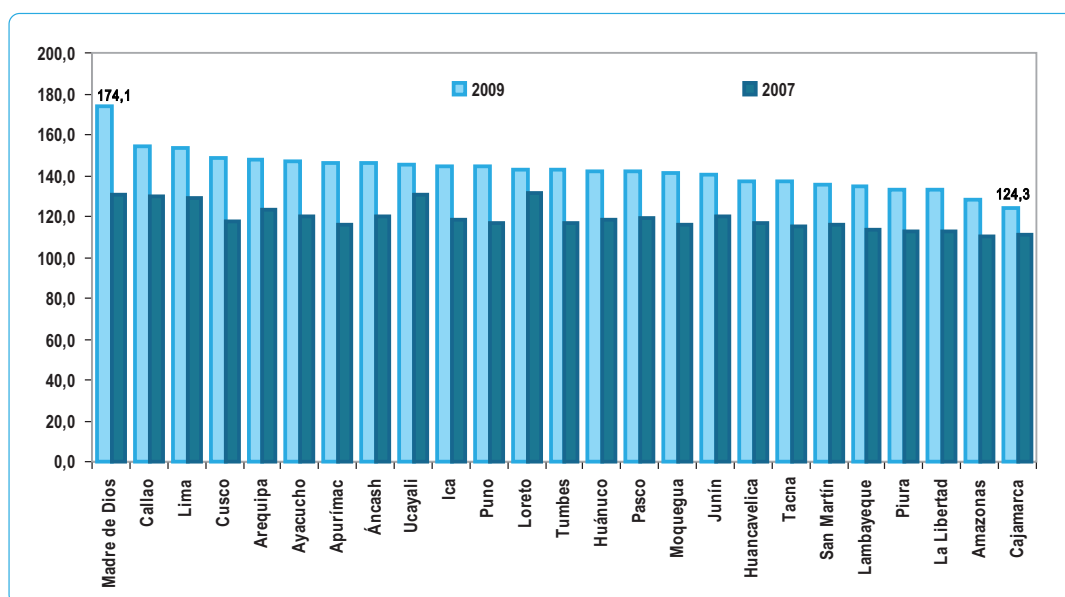

2.1.3 Otras fuentes de datos

Registro Nacional de Municipalidades 2009

El Registro Nacional de Municipalidades (RENAMU), recoge información sobre las competencias y funciones de las municipalidades, así como de la gestión, desarrollo e infraestructura distrital, dicha información sirve de apoyo a la gestión regional y local en la planificación y en la adecuada toma de decisiones.

Entre la información brindada por las municipalidades y que fueron de interés del presente estudio se tiene, la referida a saneamiento ambiental y salubridad, específicamente datos relacionados con el recojo de basura. Asimismo, en el campo de la salud, tenencia y

funcionamiento de establecimientos de salud, programas de control y prevención de la salud; en el tema de programas sociales, las organizaciones sociales que existen en el distrito, comités del vaso de leche, beneficiarios del programa del vaso de leche, comedores populares, Wawa wasi; en el rubro de protección y conservación del medio ambiente, fuentes que originan la contaminación en el distrito; en servicios básicos, red de agua en el distrito, tratamiento de agua potable, sistema de desagüe del distrito, entre otras.

Formulario 01: Registro Nacional de Municipalidades Provinciales y Distritales

Módulo I: Datos generales de la municipalidad (20 preguntas)

- Módulo II: Competencias y funciones de la municipalidad (73 preguntas)
- Módulo III: Gestión y política de desarrollo social (9 preguntas)

- Formulario 02: Directorio de municipalidades de Centro Poblado

- Módulo I: Datos generales de la municipalidad del Centro Poblado (8 preguntas)
- Módulo II: Personal y servicios municipales (5 preguntas)
- Módulo III: Transferencia de recursos y gastos ejecutados (2 preguntas)
- Módulo IV: Principal vía de acceso (5 preguntas)

Censo Nacional de Talla en Escolares 2005

El Censo Nacional de Talla en Escolares fue ejecutado por el Ministerio de Educación en el año 2005, con el objetivo de conocer el estado nutricional de la población escolar de 6 a 9 años de edad, matriculados entre el primer y cuarto grado de educación primaria. Se obtuvo información correspondiente a la talla de 1 millón 934 mil alumnos de 33 mil 85 escuelas de primaria a nivel nacional.

De acuerdo con las recomendaciones adoptadas en el Censo de Talla de 1993, un niño o niña se encuentra en situación de desnutrición crónica cuando al comparar su talla con los valores de la tabla del National Center of Health Statistics (Centro Nacional de Estadísticas de Salud) de los Estados Unidos, se encuentra por debajo de dos desviaciones estándar del valor promedio correspondiente a la edad.

Este procedimiento se basa en un criterio de normalización estadística de los puntajes o valores obtenidos en una medición dada. Así, el valor obtenido, en este caso, la talla del alumno, se compara con el valor promedio de la población de referencia y se divide entre la desviación estándar de la distribución de referencia.

Censo Nacional Agropecuario 1994

El Censo Nacional Agropecuario del año 1994 (III CENAGRO), se ejecutó del 15 de octubre al 14 de noviembre de 1994 en todo el territorio nacional. La

recolección de los datos de las unidades agropecuarias se efectuó por enumeración completa mediante entrevista directa al productor agropecuario.

De la información de la base de datos del Censo Agropecuario de 1994 se elaboró y utilizó cuatro indicadores: porcentaje de unidades agropecuarias con ganado vacuno, gastos en actividades agrícolas/forestales y pecuarias en mano de obra permanente o eventual remunerada, el porcentaje de productores agropecuarios con unidades agropecuarias que tienen título de propiedad y el promedio distrital de tenencia de ganado vacuno.

Mortalidad Infantil 2007

La mortalidad infantil es un indicador que refleja las condiciones de vida y de salud de una población. El nivel de la mortalidad se asocia con el medio donde se desarrolla el embarazo y la vida del niño en el primer año.

Para estimar la Tasa de Mortalidad Infantil (TMI) en los distritos, se construyó a nivel provincial un modelo de regresión lineal múltiple con datos del Censo de Población y Vivienda 2007, definiendo como variable dependiente el nivel de la mortalidad infantil y como variables independientes algunas características de las viviendas como: disponibilidad de servicio higiénico con conexión a red pública o pozo séptico, piso de tierra, abastecimiento de agua por red pública, alumbrado eléctrico y aspectos sociodemográficos de las mujeres (con tres o menos hijos, con educación primaria o menos, no saben leer ni escribir, mujeres unidas, y residentes en el área rural).

Altitud

La altitud es el valor en metros de un punto geográfico con respecto al nivel del mar y se obtiene de los levantamientos topográficos. Este nivel determina los diversos tipos de producción y crianza de animales en un determinado ámbito geográfico. Esta información es importante, porque permite relacionar la pobreza con el medio geográfico. En este estudio la altitud esta referida al distrito.

2.2 Proceso de armonización de la base de datos del Censo 2007

Para utilizar la metodología que combina información censal y de una encuesta de hogares es necesario elaborar bases de datos con variables del censo y encuesta que expresen e informen de lo mismo partiendo de un universo similar. En consecuencia, se armonizó la cobertura de viviendas y hogares de ambas fuentes y, se consideró la definición de área urbana y rural de la ENAHO en el censo.

2.2.1. Cobertura de viviendas y hogares

Para contar con una base de datos censal de igual cobertura de viviendas y hogares que la ENAHO^{1/} fue necesario eliminar de la base del Censo, las viviendas colectivas, desocupadas, las personas sin vivienda, hogares con más de 21 miembros y hogares conformados solamente por personas menores de 15 años de edad.

Viviendas colectivas y desocupadas

Se eliminaron los centros de hospedaje, bases militares, hospitales, clínicas, cárceles, aldeas infantiles/orfelinatos y asilos. Asimismo, no se consideró las viviendas sin ocupantes presentes como en alquiler venta, en construcción o reparación, abandonadas, cerradas, entre otras causas.

Hogares con más de 21 miembros

Los hogares particulares con más de 21 miembros fueron eliminados de la base de datos del Censo, debido a que en los resultados de la ENAHO no se encuentran hogares con más de 21 personas

Hogares conformados por personas menores de 15 años de edad

Los hogares que no cuentan con al menos una persona de 15 y más años de edad no fueron considerados en este estudio porque el modelo incluye indicadores cuyo numerador es el número de personas de 15 años a más de edad, como es el caso del indicador de analfabetismo, ratio de miembros del hogar con nivel superior, entre otros.

2.2.2 Definición de área urbana y rural

La definición de área urbana y rural del Censo y de la ENAHO no es similar. En el Censo 2007, el centro poblado (CCPP) urbano, es aquel que tiene como mínimo 100 viviendas agrupadas contiguamente, formando manzanas y calles^{2/} y el área rural son los Centros Poblados restantes. En la ENAHO, se considera como área urbana los centros poblados con 400 a más viviendas (2 000 y más habitantes); y como área rural a los demás Centros Poblados.

Para estimar los niveles de pobreza en el Censo, se utilizan las líneas de pobreza por área urbana y rural estimadas con la ENAHO. Por lo tanto, se optó por la definición de área de la ENAHO debido a que permite hacer una comparación adecuada de los gastos per cápita con las líneas de pobreza de la ENAHO.

2.3 Modelización del consumo

Para obtener modelos que predigan el comportamiento del consumo de los hogares fue necesario (i) seleccionar las variables explicativas relacionadas con el consumo que sean similares tanto en la ENAHO como en el Censo de Población y Vivienda 2007, (ii) determinar el modelo de consumo a utilizar, (iii) imputar el gasto en los hogares del Censo con los coeficientes estimados en la ENAHO, y (iv) calcular los indicadores de pobreza y desigualdad para los hogares censales.

2.3.1 Selección de variables explicativas del consumo

Esta fase es una de las más importantes debido a que exige el conocimiento del marco conceptual del fenómeno en estudio. En este sentido, para la variable dependiente se privilegió el gasto como medida de bienestar por sus conocidas ventajas para capturar la dimensión monetaria de la pobreza: menos fluctuante en el tiempo, mejor declarado por los informantes, entre otros atributos.

1/ La ENAHO se aplica a viviendas particulares con ocupantes presentes.

2/ Por excepción, los CCPP capitales de distrito son considerados como área urbana aún cuando no reúnan la condición indicada.

Se identificaron 211 posibles variables explicativas del consumo de los hogares relacionadas con las características de la población, características educativas, características de la población económicamente activa (PEA), características y servicios de la vivienda y del hogar, tenencia de equipos y servicios de comunicación en el hogar y variables relacionadas a las características del distrito.

Características de la población

Se construyeron 20 variables relacionadas con las características demográficas y composición de los hogares que permiten identificar a la población por grupos específicos según edad (niño, adolescente, en edad activa, adulto mayor y sus respectivos ratios en relación al total de la población), dimensión por vivienda y hogar, género y lugar de residencia geográfica. Asimismo, se construyeron indicadores sobre la conformación de los hogares unipersonales y con dos a más miembros, y sobre tenencia de seguro de salud, lengua materna aprendida en la niñez y migración de toda la vida.

Características educativas

Se generaron 41 variables que identifican las características educativas de los miembros del hogar, como asistencia a un centro de enseñanza regular (inicial, primaria, secundaria y superior no universitaria y universitaria). Asimismo, otras variables como tasa de analfabetismo (población de 15 años a más de edad que no sabe leer ni escribir), promedio de años de estudio alcanzado por la población según edades específicas, años de estudios acumulados por la PEA, por el jefe y cónyuge del hogar, así como los respectivos ratios de estos indicadores.

Características de la población económicamente activa (PEA)

Un tema importante en la predicción del gasto per cápita son las variables relacionadas con la condición de actividad económica de los miembros del hogar, pues es un buen indicador de aproximación al ingreso permanente. Se elaboraron 26 variables referidas a la tenencia o no de una ocupación de los miembros del hogar, número de miembros en edad activa que

trabajan, rama de actividad y ocupación, así como el tamaño de la empresa donde laboran. Estas variables se encuentran muy relacionadas con el nivel de ingreso por trabajo de los miembros del hogar. Además, se generaron variables sobre las características ocupacionales del cónyuge y niños que realizan alguna actividad económica.

Características y servicios de la vivienda

Se construyeron 24 variables relacionadas con el tipo de material de construcción predominante en las viviendas (en las paredes exteriores y en los pisos de la vivienda), el tipo de tenencia de la vivienda, número de personas por habitación, entre otras. Además, se construyó una variable que identifica el material de construcción de toda la vivienda, es decir, si la vivienda está construida en su totalidad con paredes de ladrillo y piso de parquet o pared de ladrillo y piso de tierra.

En relación a los servicios básicos de la vivienda, se generaron variables que caracterizan la disponibilidad de servicios de agua, desagüe y alumbrado eléctrico de la vivienda. También se incluyeron variables que permiten distinguir las viviendas que cuentan con todos los servicios básicos de aquellas que tienen uno o ninguno de ellos. A nivel de hogar se consideró el combustible utilizado para cocinar.

Tenencia de equipos y servicios de comunicación en el hogar

El número de equipos que tiene un hogar permite caracterizar las condiciones de vida y de acumulación de capital en los hogares a lo largo del tiempo. Se identificaron 12 variables respecto a la tenencia de equipos (radio, equipo de sonido, televisor a color, lavadora de ropa, refrigeradora y computadora) y servicios como telefonía fija, celular, Internet y televisión por cable.

Otros indicadores de la vivienda y hogar

Entre ellos se elaboraron indicadores de Necesidades Básicas Insatisfechas (NBI), el gasto per cápita del hogar, logaritmo del gasto y de tamaño del hogar. En total, a este grupo pertenecen 12 indicadores.

Variables a nivel distrital

Se construyeron 76 variables a nivel distrital obtenidas de fuentes de datos diferentes a la ENAHO y el Censo, las mismas que se incorporaron en las bases de datos armonizadas de ambas fuentes. Estas variables son: mortalidad infantil 2007, desnutrición crónica en estudiantes de 6 a 9 años, altitud, medio de transporte más utilizado por la población, distancia desde la capital del distrito a la capital de la provincia, tenencia y promedio de ganado vacuno, gastos en actividades agrícolas y el porcentaje de productores agropecuarios cuyas unidades agropecuarias tienen título de propiedad, distritos con tenencia de programas de control de desarrollo del niño, Control de infecciones respiratorias agudas, diarreicas agudas y Programas de inmunización, beneficiarios del Programa del Vaso

de Leche o Comedores Populares, distritos con algún organismo público o privado como financiador de programas sociales y distritos con fuentes de contaminación, tipo de tratamiento que recibe el agua potable y tipo de desembocadura del desagüe.

El Cuadro 2.1 muestra el resumen de las posibles variables predictoras del consumo. Del total de variables el 64,0% corresponde a variables armonizadas del Censo y la ENAHO y el resto a otras fuentes de información. El mayor porcentaje de variables corresponde a características educativas (19,4%), seguido por las características de la población económicamente activa (12,3%) y las características y servicios básicos de la vivienda y del hogar (11,4%), entre las principales.

CUADRO N° 2.1 PERÚ: VARIABLES ARMONIZADAS CON INFORMACIÓN DEL CENSO Y ENAHO Y OTRAS FUENTES

Tema	Variables	
	Número	(%)
Total	211	100,0
CENSO - ENAHO		
Características de la población	20	9,5
Características educativas	41	19,4
Características de la población económicamente activa	26	12,3
Características y servicios básicos de la vivienda y del hogar	24	11,4
Tenencia de equipos y servicios de comunicación en el hogar	12	5,7
Otros indicadores de la vivienda y del hogar	12	5,7
Otras fuentes		
Indicadores a nivel del distrito	76	36,0

Fuente: INEI-Censos Nacionales: XI de Población y VI de Vivienda, 2007 - Encuesta Nacional de Hogares-ENAHO 2009.

Luego de la elaboración de las posibles variables explicativas o predictivas del consumo, se realizó un primer filtro donde se verificó si el valor promedio de la variable estimada en el Censo se encuentra dentro del intervalo de confianza (95,0%) del valor obtenido en la ENAHO para la misma variable. Al final solo se consideraron como explicativas las que pasaron esta prueba.

El Cuadro 2.2 evidencia, a manera de ejemplo, el proceso de selección de algunas variables predictivas a considerarse en el modelo. En este caso, se consideró la variable hogar con siete o más miembros por encontrarse su promedio dentro del intervalo de confianza; en cambio la variable población en edad activa entre 15 a 64 años no se considera ya que su promedio no se encuentra dentro del intervalo de confianza. En el ejemplo, se presentan algunas variables que cumplen o no la condición para ser incorporadas en el modelo.

CUADRO N° 2.2 DEPARTAMENTO DE HUANCVELICA: PROCESO DE SIMILITUD DE VARIABLES PARA EL MODELO, 2009

Descripción de las variables	Similitud	Promedio Censo 2007	ENAH0 2009	
			Intervalo de Confianza al 95%	
			Inferior	Superior
Miembros del hogar con edad menor a cinco años	SI	0,841	0,728	0,944
Hogar con siete o más miembros	SI	0,308	0,273	0,370
Nació en el distrito donde se realizó la ENAHO/CENSO	SI	5,026	4,427	5,141
Personas de 15 años a más que no saben leer ni escribir	SI	0,523	0,450	0,604
Personas de 6 a 14 años que no asisten a un centro educativo	SI	0,038	0,000	0,041
Lengua materna aprendida en la niñez es el castellano	SI	1,723	1,256	1,911
Pared con ladrillo o bloque de cemento	SI	0,052	0,026	0,076
Población activa entre 15 a 64 años	NO	1,351	2,184	2,431
El jefe del hogar labora en el sector servicio	NO	0,083	0,017	0,049
Vivienda alquilada	NO	0,087	0,022	0,069
Tiene televisor a colores	NO	0,252	0,291	0,405

Fuente: INEI - Censos Nacionales: XI de Población y VI de Vivienda, 2007 - Encuesta Nacional de Hogares - ENAHO 2009.

2.3.2 Proceso de selección del modelo de consumo

Se utilizó el modelo de regresión de errores anidados^{3/} propuesto por Elbers et al. (2003) [6] y descrito en Ghosh & Rao (1994), incluye un término aleatorio común a los hogares de un mismo conglomerado o localización geográfica y de las relaciones lineales con las variables explicativas.

$$\log(y_{ch}) = \beta_1 x_{ch1} + \dots + \beta_k x_{chk} + \varepsilon_c + \varepsilon_{ch}; \quad \varepsilon_c \sim N(0, \sigma^2), \varepsilon_{ch} \sim N(0, \sigma^2) \quad (2.1)$$

Donde el valor esperado del $\log(y_{ch})$ está expresado como la combinación lineal de K características observadas (variables explicativas). Los coeficientes de esta combinación lineal, $\beta = (\beta_1, \dots, \beta_k)$, son comunes a todos los hogares. El término de perturbación u_{ch} está descompuesto en dos partes independientes entre sí y distribuidas normalmente: ε_c y ε_{ch} . El término estocástico ε_c es común a los hogares de un mismo conglomerado y captura las diferencias de gasto entre los hogares con las mismas características que viven en diferentes localidades, en tanto, que la perturbación ε_{ch} está asociada a cada hogar individualmente y captura las diferencias de gasto entre

Si $\log y_{ch}$ es el logaritmo del gasto per cápita del hogar h en el conglomerado c y x_{chk} es la k -ésima característica observada de ese hogar y de sus miembros, el modelo propuesto por Elbers et al. (2003) se puede representar por la siguiente ecuación:

hogares con las mismas características debido a razones no explicadas por el modelo.

- Obtener una estimación de esa matriz Σ y luego estimar los β usando MCG^{4/}.
- Estimar β en (2.1) usando Mínimos Cuadrados Ordinarios (MCO).

3/ Ya que los niveles de un factor secundario aparecen asociados a un único nivel del factor principal.

4/ Una descripción bastante didáctica de este procedimiento se encuentra en Mistiaen et al. (2002).

- c) Usar los residuos de la regresión vía MCO como \hat{u}_{ch} , (estimaciones de u_{ch}), y utilizar las medias de tales residuos por conglomerado como $\hat{\varepsilon}_c$ (estimaciones de ε_c).
- d) Usar los valores de $\hat{\varepsilon}_c$ para estimar σ_c^2 y su varianza, es decir, $\hat{\sigma}_c^2$ y $\widehat{\text{var}}(\hat{\sigma}_c^2)$.
- e) Usar la expresión $\hat{u}_{ch} = \hat{\varepsilon}_c + \varepsilon_{ch}$ para obtener $\hat{\varepsilon}_{ch}$.
- f) Seleccionar las variables explicativas x_{ch} que ayuden a explicar la variación de ε_{ch} y calcular funciones de ellas, z_{ch} . Tales funciones pueden ser medias, potencias, interacciones, etc.
- g) Ajustar el siguiente modelo logístico:

$$\log \left[\frac{\varepsilon_{ch}^2}{A - \varepsilon_{ch}^2} \right] = Z'_{ch} \hat{\alpha} + \tau_{ch}, \text{ donde } A = 1,05 \times \max(\varepsilon_{ch}^2). \quad (2.2)$$

- h) Calcular

$$\hat{\sigma}^2 = \left[\frac{AB}{1+B} \right] + \frac{1}{2} \text{Var}(\tau) \left[\frac{AB(1-B)}{(1+B)^3} \right] \text{ donde } B = z'_{ch} \hat{\alpha}. \quad (2.3)$$

- i) Usar $\hat{\sigma}^2$ y $\hat{\sigma}_c^2$ para construir, una matriz $\hat{\Sigma}$ varianza - covarianza de dimensión igual al número de hogares en la encuesta y con estructura dada por:

$$\hat{\Sigma} = \begin{pmatrix} \hat{\sigma}_c^2 + \hat{\sigma}^2 & \hat{\sigma}^2 & \hat{\sigma}^2 \\ \hat{\sigma}^2 & \hat{\sigma}_c^2 + \hat{\sigma}^2 & \hat{\sigma}^2 \\ \vdots & \ddots & \vdots \\ \hat{\sigma}^2 & \hat{\sigma}^2 & \hat{\sigma}_c^2 + \hat{\sigma}^2 \end{pmatrix} \quad (2.4)$$

- j) Usar $\hat{\Sigma}$ para estimar β vía MCG.

Resultados obtenidos

Con el modelo ajustado se obtuvieron 25 modelos de predicción del consumo (24 departamentos y la Provincia Constitucional del Callao). Se constata que para cada departamento las variables predictoras son diferentes y, también, el número de variables varía. Por ejemplo, en Tumbes, 13 variables explican el gasto en consumo, mientras que en Cusco fueron 31 variables.

En los Cuadros 2.3, 2.4 y 2.5 se muestran las variables predictoras para los 24 departamentos y la Provincia Constitucional del Callao. Las variables que están presentes en la mayoría de los modelos son: el logaritmo del tamaño del hogar (ltamhog), que forma parte de 15 de los 25 modelos; el ratio número de años promedio de educación de los miembros del hogar de 15 y más años de edad entre 16 años de estudio, es significativo en 15 de los 25 modelos; tenencia de lavadora en el hogar, significativo en 11 modelos; pared construida con ladrillo o bloque de cemento, está presente en 11 modelos; tenencia de teléfono fijo o celular en el hogar, significativo en nueve de los 25 modelos; tenencia de cable en el hogar, significativo en ocho modelos; energía o combustible que más utilizan los hogares para cocinar los alimentos es eléctrico o gas, significativo en ocho modelos y miembros del hogar con edad menor o igual a 14 años de edad presente en ocho modelos.

CUADRO N° 2.3 DEPARTAMENTOS DE LA COSTA: VARIABLES SIGNIFICATIVAS EN EL MODELO DE REGRESIÓN

Departamento	VARIABLES	N° de variables
La Libertad	agua3, cable, catecony, combcos, dbacinam2, iequipo, internet, ltamhog, meduhog1, pet1564, piso3, pob0012, pob1014, pob1599, pob6599, r40c, r61b, r62j, r62n, radio, ratprim2, ratprim3, servbas1, servbig1, totbab	25
Ica	catecony, dratprim2, dservbig2, edusec2, edusup2, edusup4, eduyears, interned, jefeagric, lavadora, ltamhog, pared2, pob1517, pob6570, r59c, r85a, ratpar2, ratsup2, tambog1, _dservbas3\$dservbas3, _dtambog5\$dtambog5, _eduprim3\$eduprim3, _pet1564\$pet1564, _pob1014\$pob1014	24
Lambayeque	almenos_1, cable, computad, cota1, dagua2, desncr1, eduprim3, interned, internet, lavadora, ltamhog, ltamviv, meducony, pared1, pet1564, pob0005, pobmuj, r62b, r99, ratprim2, tamcent1, telefono	22
Piura	cable, dpob1599b, eduprim1, internet, ltamhog, meduhog2, pared1, pet1564, pob1599, pob1599b, r40c, r62n, r85a, r97, ratsec2, ratsup4, servbig2, tambog4, telefono, tvcolor	20
Lima	dpob1599, dpob1864, dtothab, edusup4, eqson, iequipo, lavadora, pared1, pet1564, piso1, pob0614, pob6599, poburb, promvac, ratsec1, rattam2, servhig3, tvcolor, _servhig3\$ltamhog2	19
Tacna	agua2, cable, cota1, dmigrac, dpob1899, dradio, lavadora, ltamviv, meduhog2, pared1, r85a, r85e, r99b, ratuav2, servbig2, vivien2	16
Callao	catecony, combcos, edu1599, iequipo, ltamhog, pared1, piso1, pob0617, pob1517, pob6599, r60bbb, r99, ratsup4, rattam2, rattam3	15
Moquegua	cota1, edujefe, edusup4, ltamviv, pob0014, r59a, r59d, r62g, r85e, ratprim2, ratsec2, tambog, tamviv, telefono, vivien2	15
Tumbes	almenos_1, cable, combcos, dpiso1, dratnoas1, dvivien1, lavadora, ltamhog, meduhog2, pob0012, ratsup2, ratsup3, rattam2	13

Fuente: INEI-Censos Nacionales: XI de Población y VI de Vivienda, 2007 - Encuesta Nacional de Hogares-ENAHO 2009.

El Cuadro 2.3 muestra las variables predictoras consideradas en el modelo de regresión de la región Costa (8 departamentos y la Provincia Constitucional del Callao), el departamento de La Libertad presenta el mayor número de variables predictoras del gasto de consumo (25), Ica (24), Lambayeque 22 variables, Lima tiene 19 variables predictoras y Tumbes presenta menos variables predictoras (13).

El Cuadro 2.4 presenta las variables significativas en el modelo de los departamentos de la Sierra (11 departamentos). En el departamento del Cusco, 31 variables predictoras explican el gasto del consumo, seguido por Cajamarca y Puno con 25 variables, cada uno, Junín con 24 variables, Áncash con 23 variables y Arequipa y Huancavelica con 21 variables cada uno, mientras que en Pasco sólo 16 variables explican el gasto de consumo.

CUADRO Nº 2.4 DEPARTAMENTOS DE LA SIERRA: VARIABLES SIGNIFICATIVAS EN EL MODELO DE REGRESIÓN

Departamento	Variables	Nº de variables
Cusco	alubrpub, cable, computad, dcotacony, disttmp5, dpob1599, jundt07, ltamhog, ltamviv, meduhog2, piso2, pob1599m, pob7199, pobmuj, r102, r102a, r102c, r60aa, r62a, r62b, r62d, r62f, r62b, r62j, r62l, r62m, r85g, ratsec2, rattam2, refrig, servbig1	31
Cajamarca	agrgper, almenos_1, combcos, dpared3, edujepec, edusup4, icastell, ltamhog, meduhog2, pob0012, pobmuj, r40b, r59b, r59d, r60c, r62f, r62g, r62l, r99a, ratpar2, ratsup2, ratsup3, refrig, servbas2, tvcolor	25
Puno	agua2, altitud2, analfb, desncr1, dtrainfan, edusup1, edueyears, junt09, jundt07, ltamhog, mortinfa, piso2, piso3, r59b, r61e, r62j, r62n, r85e, r99, ratsup1, rattam3, ratuap2, refrig, tambog5, telefono	25
Junín	altitud2, disttmp5, icastell, jundt07, lavadora, ltamviv, meduhog2, mortinfa, pared1, pob0014, r40b, r59a, r60aa, r60b, r61b, r85c, r85e, r97, ratsup2, servbas1, tamcent1, tambog4, telefono, trainfan	24
Áncash	cable, desncr1, djefeagric, dtamcent2, dtamcent3, dtamcent4, internet, lavadora, ltamhog, meduhog2, piso3, pob0005, pob1599, r102a, r102b, r40a, r60b, r62c, r62g, r85f, r99c, tambog5, telefono	23
Arequipa	altitud3, catecony, dratbab, edu1599, eduprim3, edusup2, eqson, ltamhog, pet1564, piso1, piso2, pob0014, pob1824, r60z, r62a, r85a, r85c, ratprim1, ratprim3, ratsup4, telefono	21
Huancavelica	computad, edusec1, edusup4, meduhog2, pared1, piso3, pob0005, pob0012, pob7199, r102a, r102b, r59a, r59c, r60b, r60z, r85b, r85d, ratsint, ratsup1, servbig1, tambog1	21
Apurímac	altitud3, cable, disttmp5, dmigrac, edujepe, edueyears, junt09, meduhog2, noasist2, piso3, r102c, r62n, r85b, r85e, ratprim2, refrig, tambog, tambog1, totbab	19
Ayacucho	analfb, computad, cota1, dcatecony, docupa1899, edu1564, jundt07, meduhog2, pob0014, pob1014, r60c, r62l, r85b, r85e, r97, ratnoas1, ratpar2, refrig, tambog5,	19
Huánuco	agua1, dedusup4, desncr2, dpob1517, dratsup4d, jundt07, meduhog1, meduhog2, pared1, piso2, piso3, pob0005, pob0014, r102b, r59d, r60z, r62o, r99c, ratsup2	19
Pasco	agua3, altitud3, dtenviv, edusup2, eqson, jundt07, ltamhog, pared1, pet1564, pob1014, r40a, r61b, ratpar2, ratsec2, servbig1, telefono	16

Fuente: INEI-Censos Nacionales: XI de Población y VI de Vivienda, 2007 - Encuesta Nacional de Hogares-ENAHO 2009.

El Cuadro 2.5 refleja el número de variables predictoras que tiene el modelo de regresión en los cinco departamentos que conforman la región Selva, siendo San Martín el que tiene el mayor número de

variables predictoras (23), Loreto (22), Amazonas y Madre de Dios con 18 variables, cada uno y Ucayali es el que presenta el menor número de variables predictoras del gasto de consumo (14).

CUADRO Nº 2.5 DEPARTAMENTOS DE LA SELVA: VARIABLES SIGNIFICATIVAS EN EL MODELO DE REGRESIÓN

Departamento	VARIABLES	Nº de variables
San Martín	agrgper, dtambog1, edusup2, inativa, lavadora, ltamhog, meduhog2, pared1, pob0005, pob2564, pobmuj, promvac, r102d, r59c, r62c, r85a, telefono, tmi, _dpet1564\$dpet1564, _dtambog1\$dtambog1, _edusup4\$edusup4, _ltamhog\$ltamhog, _pob6570\$pob6570	23
Loreto	almenos_1, combcos, dpob1314, edu1599, bacinam1, intermed, meduhog2, pob0005, pob7199, r62m, r85d, r85f, r99c, rattam2, servbig3, _edu1599\$edu1599, _iequipo\$iequipo, _junt09\$junt09, _meduhog2\$meduhog2, _pob0005\$pob0005, _pob7199\$pob7199, _rattam2\$rattam2	22
Amazonas	agrgper, combcos, dservbig2, dtamcent2, eqson, bacinam3, meduhog2, piso3, pob0012, pob0609, r40aa, r40b, r59a, r61d, r85e, r85g, servbig1, tamcent1	18
Madre de Dios	almenos_1, combcos, dinternet, disttmp5, edupea, electri2, eqson, lavadora, ltamhog, pob0014, pob1014, pob2564, r62d, r85f, ratprim1, ratprim2, tambog3, tamviv	18
Ucayali	combcos, dtamcent2, lavadora, ltamhog, meduhog2, piso2, pob0014, pob1014, pob1899, r102a, ratsint, _eduprim2\$eduprim2, _r61e\$r61e, _ratsup2\$ratsup2	14

Fuente: INEI-Censos Nacionales: XI de Población y VI de Vivienda, 2007 - Encuesta Nacional de Hogares-ENAH0 2009.

2.3.3 Imputación del gasto en los hogares del Censo

Esta imputación se realiza mediante un proceso de simulación donde se utilizan los parámetros de las distribuciones estimadas. La simulación consiste en generar valores de tales parámetros para estimar con ellos el gasto familiar por persona utilizando la siguiente expresión:

$$\hat{y}_{ch}^R = \exp \left[x'_{ch} \hat{\beta} + u^{\tau}_{sh} \right]; \quad (2.5)$$

Donde τ denota el número de la iteración o muestra generada. Este procedimiento de imputación se repite R veces, generando a cada iteración, una muestra o réplica completa de los valores de gasto de todos los hogares del censo. La media de esos R valores es la estimación puntual del gasto, mientras que la desviación estándar será el error asociado a esta estimación.

2.3.4 Cálculo de Indicadores de pobreza y desigualdad para los hogares del Censo

Con cada uno de los R conjuntos de valores simulados de gasto pueden calcularse los indicadores de pobreza y desigualdad que se tiene interés. Entonces, al igual que para el gasto, el valor utilizado como estimador puntual de uno de esos indicadores es el promedio de las R réplicas. Así, si W_a denota un indicador de pobreza o desigualdad del área a su estimación puntual estará dada por:

$$\hat{W}_a = \frac{1}{R} \sum_{\tau=1}^R \hat{W}_{a'}^{\tau} \quad (2.6)$$

Donde $\hat{W}_{a'}^{\tau}$ es el valor del indicador para el área obtenido con los valores simulados de gasto per cápita en la iteración r.

En el marco del presente trabajo se estimaron los siguientes indicadores a nivel de áreas pequeñas:

Pobreza. Incidencia, brecha y severidad de la pobreza, los cuales pueden derivarse de la expresión^{5/}:

$$P_{\alpha} = \frac{1}{n} \sum_{j=1}^q [(z - y_j)/z]^{\alpha}$$

donde y_i es el gasto de consumo familiar per cápita del individuo i , z la línea de pobreza, $(z-y_i)/z$ la distancia relativa de y_i a z , n el tamaño de la población, q el tamaño de la población pobre y α el parámetro que hace sensibles las medidas a la distribución del consumo de los pobres.

Si $\alpha=0$ se obtiene $P_0=q/n$, la incidencia (extensión o prevalencia) de la pobreza. Indica la proporción de la población que vive en hogares con gastos por debajo del valor de la canasta básica de consumo (o línea de pobreza).

Si $\alpha=1$ se obtiene P_1 , la brecha (intensidad o profundidad de la pobreza), o el promedio de las distancias relativas de y_i a z de la población (con distancias cero de los no pobres). Indica cuán lejos se encuentra el gasto de los pobres respecto al valor de la línea de pobreza.

Si $\alpha=2$ se obtiene P_2 , la severidad de la pobreza, resultado de dar un peso mayor a las distancias relativas de los más pobres (es una medida de la distribución del consumo entre los pobres).

En suma, estas medidas indican cuántos son los pobres, qué tan pobres son y qué tan diferentes son.

Desigualdad

El Coeficiente de Gini (G), el promedio del logaritmo de la desviación $E(0)$, el índice de Theil $E(1)$ y (la mitad del cuadrado) del coeficiente de variación $E(2)$ ^{6/} son los indicadores de distribución del consumo estimados. En general estos indicadores toman valores entre cero y uno. Es igual a cero cuando el gasto total se distribuye por igual entre toda la población (plenamente equitativa) y es uno cuando una sola concentra dicho gasto (plenamente inequitativa).

Estos indicadores tienen diferente sensibilidad frente a los cambios del gasto del consumo. G es más sensible a los cambios del consumo en la mitad de la

distribución, $E(0)$ en la parte baja y $E(2)$ en la parte alta y $E(1)$ tiene una sensibilidad constante a lo largo de la distribución. $E(0)$, $E(1)$ y $E(2)$ son conocidos como los indicadores de Entropía Generalizada.

Sus expresiones matemáticas son las siguientes. Si y_i es el consumo del individuo i (para $i = 1, 2, \dots, n$), n es el número de individuos en la distribución y $\mu(y)$ es el promedio de la distribución, G puede expresarse con:

Y los indicadores $E(0)$, $E(1)$ y $E(2)$ pueden expresarse, respectivamente, con:

$$E(0) = \frac{1}{n} \sum_{i=1}^n \log\left(\frac{\mu(y)}{y_i}\right),$$

$$E(1) = \frac{1}{n} \sum_{i=1}^n \frac{y_i}{\mu(y)} \log\left(\frac{y_i}{\mu(y)}\right),$$

$$E(2) = \frac{1}{2n\mu(y)^2} \sum_{i=1}^n (y_i - \mu(y))^2$$

Además, se estimaron los valores del gasto familiar por persona para cada unidad geográfica en promedio y a nivel de quintiles (la población clasificada en cinco grupos ordenados según sus gastos).

2.4 Calidad y precisión de las estimaciones obtenidas

Entre los principales criterios utilizados para evaluar la calidad y precisión de las estimaciones de pobreza y desigualdad obtenidas para los hogares del censo fueron (i) la bondad de ajuste de los modelos estimados con los datos de la encuesta, (ii) la comparación a nivel de departamentos de las tasas e indicadores promedio obtenidos con ELL y los datos de la encuesta y, (iii) la precisión de las estimaciones obtenidas con ELL.

5/ Foster, J., Greer, J. y Thorbecke, E. "A class of decomposable poverty measures", *Econometrica* 52, 1984

6/ Ferreira, F. y Litchfield, J., "Income distribution and poverty: a statistical overview", Banco Mundial, noviembre 1997 y Cowell, F. y Jenkins, S. "How much inequality can we explain?. A methodology and an application to the USA", *Economic Journal*, 105, pp. 421-430.

2.4.1 Bondad de ajuste de los modelos.

Como se indicó, fueron estimados 25 modelos de predicción del gasto (de asociación de variables y no de causalidad). El coeficiente de determinación ajustado (R^2) fue la medida utilizada para evaluar la bondad de

ajuste de los modelos estimados. Este coeficiente varía entre 0 y 1, siendo mejor el ajuste cuanto más se aproxima a 1. El valor del R^2 de los modelos estimados y el conjunto de variables estadísticamente significativas seleccionadas de cada modelo son mostradas en el Cuadro N° 2.6.

CUADRO N° 2.6 PERÚ: ESTADÍSTICOS DE BONDAD DE AJUSTE DE LAS ECUACIONES DEL MODELO DE CONSUMO POR DEPARTAMENTO

Región / Departamento	Estadísticos		Anova			
	R^2 ajustado	RMSE	de1	def2	F	Sig
COSTA						
Callao	58,9	0,3	15	556	55,4	0,000
Ica	45,2	0,4	24	837	30,6	0,000
La Libertad	68,3	0,4	25	759	68,5	0,000
Lambayeque	65,2	0,3	22	815	72,1	0,000
Lima	60,3	0,4	19	2 616	211,8	0,000
Moquegua	50,8	0,4	15	656	47,1	0,000
Piura	61,9	0,4	20	958	80,4	0,000
Tacna	57,6	0,4	16	667	58,9	0,000
Tumbes	53,2	0,3	13	620	56,3	0,000
SIERRA						
Áncash	61,6	0,3	23	865	62,9	0,000
Apurímac	50,5	0,4	19	671	38,0	0,000
Arequipa	55,0	0,4	21	883	53,6	0,000
Ayacucho	53,0	0,4	19	830	51,4	0,000
Cajamarca	56,3	0,4	25	919	49,6	0,000
Cusco	68,9	0,4	31	788	59,4	0,000
Huancavelica	56,2	0,4	21	701	45,0	0,000
Huánuco	64,0	0,4	19	840	81,2	0,000
Junín	55,3	0,4	24	913	30,6	0,000
Pasco	52,9	0,4	16	636	46,6	0,000
Puno	47,4	0,4	25	808	49,0	0,000
SELVA						
Amazonas	55,4	0,4	18	819	58,7	0,000
Loreto	71,9	0,4	22	842	101,3	0,000
Madre de Dios	53,5	0,4	18	592	39,9	0,000
San Martín	58,5	0,4	23	865	55,2	0,000
Ucayali	64,2	0,3	14	694	91,4	0,000

Fuente: INEI-Censos Nacionales: XI de Población y VI de Vivienda, 2007 - Encuesta Nacional de Hogares-ENAHO 2009.

Se observa que el porcentaje de variación explicado por cada uno de los modelos varía entre 45,2% y 71,9%, rango que indica una bondad de ajuste satisfactoria. En la Costa, el modelo de gasto de consumo ajustado para La Libertad y Lambayeque son los que explican en más del 65,0% el consumo de los hogares, 68,3% y 65,2%, respectivamente, en la Sierra, Cusco y Huánuco presentaron los valores más altos de R^2 , 68,9% y 64,0% y en la Selva fueron Loreto y Ucayali los que presentaron

los más altos valores de R^2 (71,9% y 64,2%, respectivamente). Es de indicar que para obtener las estimaciones de pobreza a nivel de departamento, provincia y distrito, también se tuvo en consideración los parámetros de la distribución de los residuos de los modelos con la idea de tener en cuenta el resto de la variación del consumo de los hogares, es decir, la parte no explicada de los modelos.

Entre los estadísticos de Anova^{7/}, los valores "F" calculados, los cuales se comparan con los valores críticos de una distribución F, sirven para validar el modelo teniendo en consideración al conjunto de variables incluidas en el mismo. Cuanto más alto es el F calculado más reducida es su significancia asociada (sig) y, por tanto, más alta la probabilidad de que las variables del modelo en su conjunto sean significativas. En el departamento de Loreto el valor del estadístico "F" es de, 101,3, para el departamento de Lima es 211,8, siendo estos los más altos; en tanto, los valores más bajos se presentan en los departamentos de Ica y Junín con 30,6 en cada uno.

2.4.2 Precisión de las estimaciones puntuales

Intervalos de confianza

El Gráfico N° 2.5 muestra las estimaciones puntuales de pobreza total obtenidas con la metodología que combina la información de la encuesta y censo y los intervalos de confianza al 95,0% generadas directamente de la ENAHO 2009. Se observa que en todos los casos, la estimación puntual derivada de la metodología se encuentra dentro de los límites del intervalo calculado a partir de la encuesta. Este resultado indica que, en promedio, las estimaciones de los modelos son estadísticamente similares a los obtenidos directamente de los datos de la encuesta.

GRÁFICO N° 2.5 PERÚ: INCIDENCIA DE LA POBREZA TOTAL ESTIMADA EN EL CENSO E INTERVALOS DE CONFIANZA DE LA ENAHO 2009

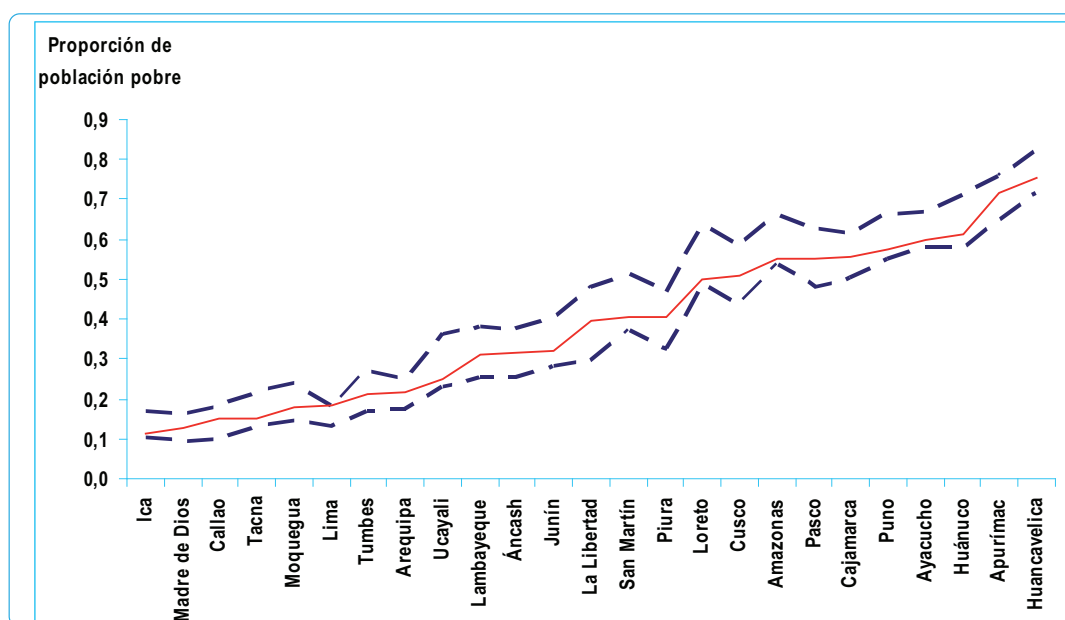

Igualmente, los valores del gasto promedio per cápita estimados se encuentran dentro del intervalo de confianza de los estimados con la información de la ENAHO 2009. Consecuentemente, se puede decir que las estimaciones obtenidas con ELL reproducen de

manera adecuada la información que se obtiene directamente de la ENAHO.

^{7/} Análisis de varianza.

GRÁFICO N° 2.6 PERÚ: GASTO PERCÁPITA ESTIMADO (A PRECIOS DE LIMA METROPOLITANA) EN EL CENSO E INTERVALOS DE CONFIANZA DE LA ENAHO, 2009

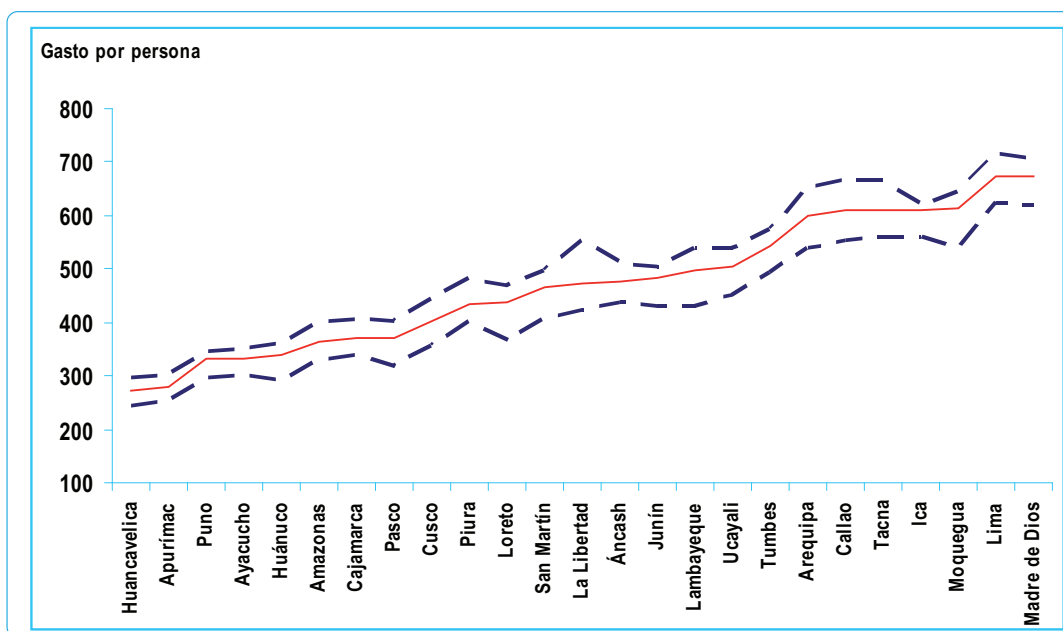

Coefficientes de variación

Es una medida que indica cuán dispersas son las estimaciones respecto al valor promedio. Como las estimaciones a nivel de cada unidad geográfica se hicieron 100 veces, un coeficiente de variación pequeño indicará una confianza estadística alta del promedio obtenido. El Gráfico 2.7 muestra los coeficientes de variación alcanzados en la estimación de pobreza total a nivel provincial y distrital. Se observa que cuanto mayor es la desagregación geográfica, mayor es el nivel de dichos coeficientes, asimismo, puede notarse que existe una relación negativa entre los coeficientes de variación y las tasas de incidencia de la pobreza. En promedio, los coeficientes de variación para la estimación de la pobreza a nivel provincial son menores al 5,0%, rango que indica que los valores estimados son muy buenos.

Los coeficientes de variación para 178 provincias son menores al 5,0%, es decir, las estimaciones de incidencia de pobreza para el 91,3% del total de provincias del país son muy buenas, para 16 provincias el coeficiente está entre 5,0% y 10,0% (estimación buena), en una provincia el coeficiente está por encima del 15,0%.

Asimismo, para 1 mil 102 distritos los coeficientes de variación son menores al 5%, es decir, las estimaciones de incidencia de pobreza para el 60,0% del total de distritos del país son muy buenas, para 413 distritos el coeficiente está entre 5,0% y 10,0% (estimación buena), en 175 distritos es regular, es decir, el coeficiente de variación va de 11,0% a 15,0%, y los distritos que tienen coeficientes por encima del 15,0% sólo representan el 7,9%.

GRÁFICO Nº 2.7 PERÚ: COEFICIENTE DE VARIACIÓN E INCIDENCIA DE POBREZA (FGT 0) PARA PROVINCIAS Y DISTRITOS, 2009

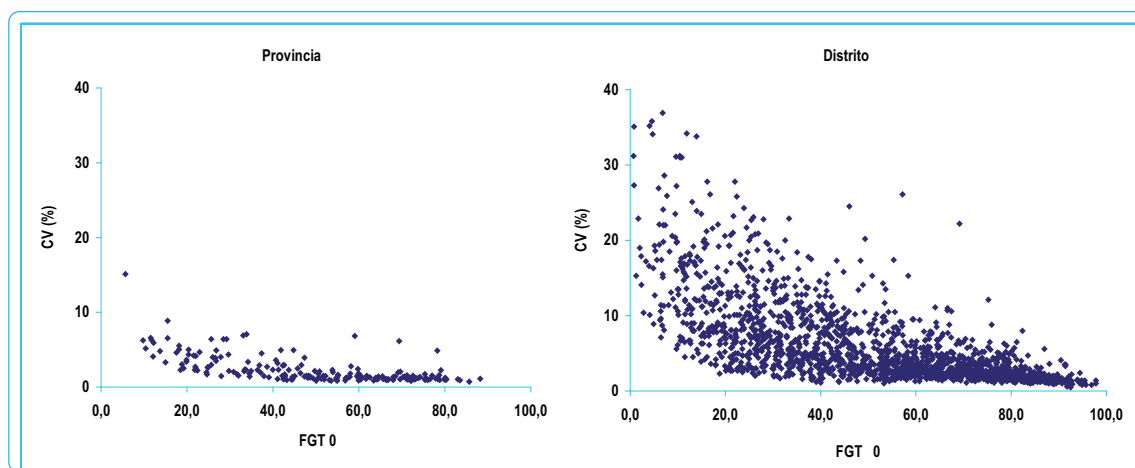

2.5. Distritos creados después del Censo 2007

- Mediante **Ley Nº 29538** del 07 de Junio del 2010, se crea el distrito de Cosme, cuya capital es Santa Clara de Cosme y se delimita y redelimita la Provincia de Churcampá y los distritos de Anco, Chinchihuasi, Churcampá, El Carmen, La Merced, Locroja, Pachamarca, Paucarbamba, San Miguel de Mayoc y San Pedro de Coris, en el departamento de Huancavelica. Santa Clara de Cosme capital del distrito Cosme, en la base de datos CPV 2007, estaba considerado como centro poblado rural, según la presente Ley será considerado como centro poblado urbano.
- Mediante **Ley Nº 29539** del 14 de Junio del 2010, se delimita y redelimita la Provincia de Huánuco y los distritos de Amarilis, Chinchao, Churubamba, Huánuco, Margos, Pillco Marca, Quisqui (Kichki), San Francisco de Cayrán, San Pedro de Chaulán, Santa María del Valle y Yarumayo. Asimismo, con la misma ley se crea el **distrito de Yacus**, cuya capital es Yacus en la provincia de Huánuco, departamento de Huánuco.
- Mediante **Ley Nº 29541** del 14 de Junio del 2010, se delimita y redelimita la Provincia de Oxapampa y los distritos de Chontabamba, Huancabamba, Oxapampa, Palcazú, Pozuzo, Puerto Bermudez y Villa Rica. Asimismo, con la misma ley se crea el distrito de **Constitución**, cuya capital es Constitución en la provincia de Oxapampa, departamento de Pasco.
- Mediante **Ley Nº 29558** del 15 de Julio del 2010, se delimita y redelimita la provincia de La Mar y los distritos de Anco, Ayna, Chilcas, Chungui, Luis Carranza, San Miguel, Santa Rosa y Tambo. Asimismo, con la misma ley se crea el distrito de **Samugari**, cuya capital es Palmapampa en la provincia La Mar, departamento de Ayacucho.

CUADRO N° 2.5 PERÚ: NUEVAS CREACIONES DISTRITALES POR LEY DE CREACIÓN Y PROCEDENCIA TERRITORIAL, 2010

Ley de Creación N°	Nuevas Creaciones Distritales			Procedencia Territorial		
	Distrito	Provincia	Departamento	Distrito	Provincia	Departamento
1 29538	Cosme	Churcampa	Huancavelica	Churcampa, Anco, Chinchihuasi, Paucarbamba, San Pedro de Coris y Pachamarca	Churcampa	Huancavelica
2 29539	Yacus	Huánuco	Huánuco	Huánuco, Amarilis, Chinchao, Churubamba, Margos, Pilco Marca, Quisqui (Kichki), San Francisco de Cayrán, San Pedro de Chaulán, Santa María del Valle y Pillcomarca; Conchamarca; y Chaglla	Huánuco, Ambo y Pachitea	Huánuco
3 29541	Constitución	Oxapampa	Pasco	Oxampa, Chontabamba, Huancabamba, Palcazu, Pozuzo, Puerto Bermudez, Villa Rica, Ulcumayo, San Luis de Shuaro, Perene, Huachon, Raymondi y Yuyapichis	Oxapampa, Junín, Chanchamayo, Pasco, Atalaya y Puerto Inca	Pasco, Junín y Ucayali
4 29558	Samugari	La Mar	Ayacucho	San Miguel, Luis Carranza y Ocos	La Mar y Ocos	Ayacucho

Nota: Al 30 de Agosto del 2010 se actualizaron 24 departamentos, 195 provincias y 1 838 distritos .





Capítulo 3

Análisis de Resultados



3. Análisis de Resultados

La pobreza analizada mediante un enfoque monetario indica la insuficiencia de ingresos o gastos de la población respecto a un consumo mínimo aceptable socialmente. El porcentaje de la población con tal insuficiencia es lo que se conoce como incidencia de pobreza. Como el método requiere definir un indicador de bienestar y determinar el consumo mínimo necesario a fin de satisfacer las necesidades básicas, para el / presente trabajo se adoptó como indicador de bienestar el gasto familiar por persona y como consumo mínimo el valor de una canasta básica de consumo.

Específicamente, se considera que la población se encuentra en condición de pobreza total, si el gasto per cápita del hogar está por debajo del valor de la canasta total compuesta de alimentos y no alimentos (LP_T); y en condición de pobreza extrema, cuando el gasto per cápita del hogar es menor al valor de la canasta de alimentos (LP_{EX}). El siguiente gráfico resume estas definiciones

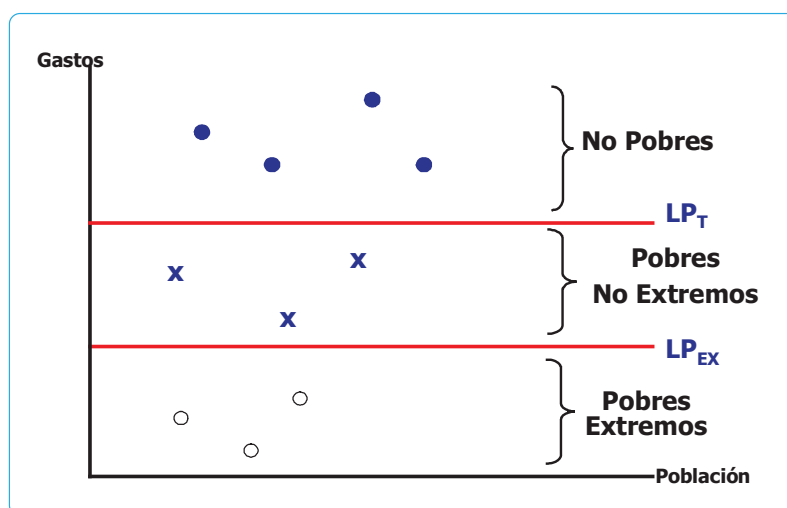

3.1 Indicadores de incidencia, brecha y severidad de la pobreza

Según lo descrito en el acápite 2.3.4, la estimación de los indicadores de pobreza (incidencia, brecha y severidad) a nivel provincial y distrital están basadas en la fórmula desarrollada por Foster, Greer y Thorbecke:

$$P_\alpha = \frac{1}{n} \sum_{j=1}^q [(z - y_j)/z]^\alpha$$

Donde:

- y_j es el gasto de consumo familiar per cápita del individuo j ,
 - z es la línea de pobreza, $(z - y_j)/z$ la distancia relativa de y_j a z ,
 - n el tamaño de la población,
 - q el tamaño de la población pobre y,
 - α el parámetro que hace sensibles las medidas a la distribución del consumo de los pobres.
- Si $\alpha=0$ se obtiene $P_0=q/n$, la incidencia (extensión o prevalencia) de la pobreza

Si $\alpha=1$ se obtiene P_1 , la brecha (intensidad o profundidad de la pobreza) y,
 Si $\alpha=2$ se obtiene P_2 , la severidad de la pobreza

Para explicar e interpretar los indicadores de (i) incidencia, (ii) brecha y (iii) severidad de la pobreza se presentan los siguientes gráficos.
 De acuerdo con el ejemplo del gráfico adjunto, la incidencia de pobreza afecta a las cuatro personas, es

decir, el gasto per cápita de estas personas es menor al valor de la línea de pobreza; aunque la distancia entre ellas, o profundidad de la pobreza, no es la misma. El gasto per cápita de la cuarta persona dista más que las otras tres. La severidad de la pobreza no es más que el valor promedio de las brechas estimadas dando un peso mayor a aquellas que son más grandes. Es una medida de desigualdad de la pobreza entre los pobres.

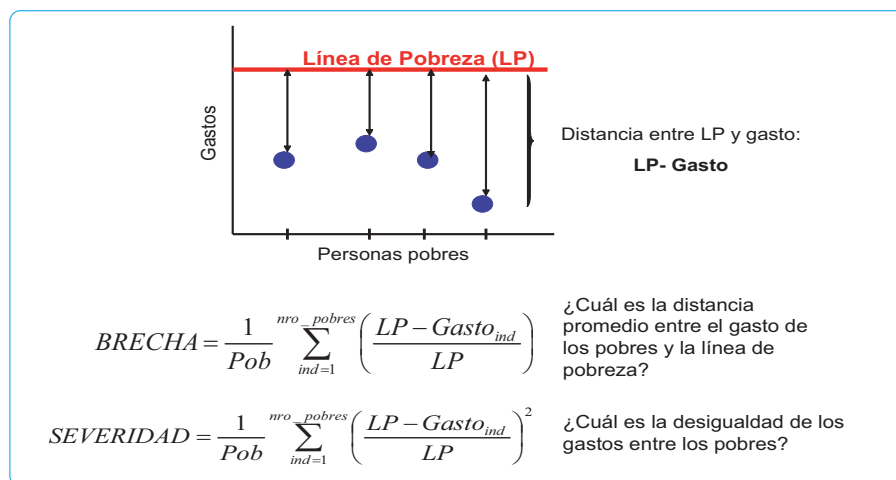

i) Incidencia. En el siguiente caso se tiene dos poblaciones, cada una compuesta por seis personas. En ambas, la mitad de la población tiene gastos per cápita menores al valor de la canasta mínima de consumo, es decir, la incidencia de la pobreza afecta al 50,0% de la población.

(ii) Brecha. Con diferentes niveles de gasto de los pobres en la población I y con el mismo nivel de gasto de los pobres en la población II, la brecha o profundidad es de 20,0% para ambas poblaciones. La brecha mide la distancia promedio entre el gasto de los pobres a la línea de pobreza. En la población I diferentes distancias se compensan al promediarlos, en tanto que, en la población II presentan igual nivel de gasto.

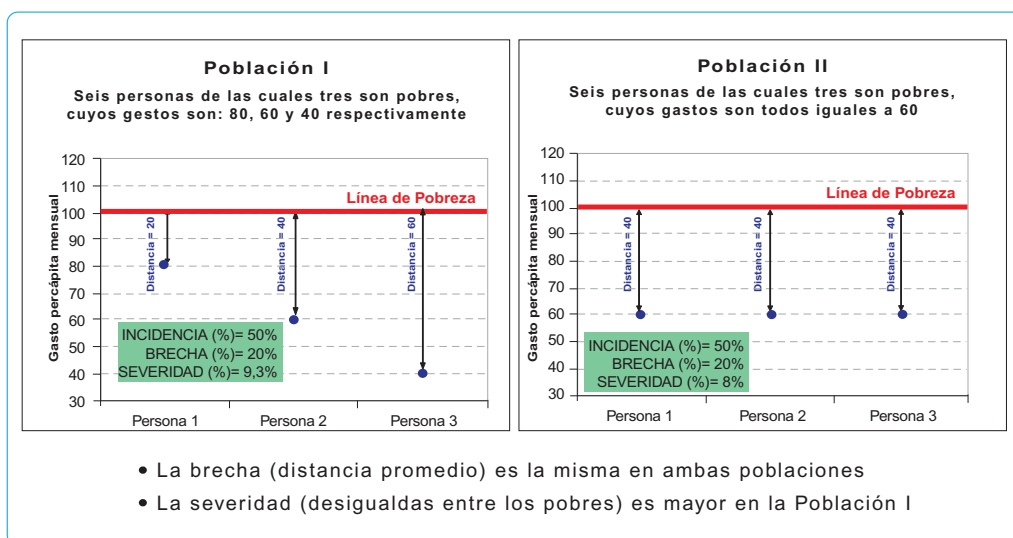

(iii) **Severidad.** Es una medida de distribución del gasto en consumo entre los pobres respecto a la línea de pobreza. La estimación da una mayor ponderación a las distancias relativas de los más pobres, siendo que a mayor distancia mayor sea la severidad.

3.1.1 Distritos con mayor y menor incidencia de pobreza

Los resultados muestran que en el departamento de Cusco, se ubican los distritos más pobres del país: Lares (provincia de Calca) con 97,8% de pobreza total y 89,2% de pobreza extrema, Omacha (provincia de

Paruro) con 97,8% de pobreza total y 82,9% de pobreza extrema, Checca (provincia de Canas) con 94,9% y Colquepata (provincia de Paucartambo) con 94,4%. Es de indicar, que todos los distritos más pobres se ubican en la Sierra del país, cuatro en el departamento de Cusco, en Puno, provincia de Carabaya (Usicayos con 96,9%), departamento y provincia de Huancavelica (Cuenca con 95,7%), San Martín, provincia de Lamas (Zapatero con 95,4%), Apurímac, provincia de Cotabambas (Coyllurqui con 95,4%), Cajamarca, provincia de Chota (Pión con 95,3%) y Huánuco, provincia de Marañón (San Buenaventura con 94,8%). (Ver Cuadro N° 3.1).

CUADRO 3.1 PERÚ: DISTRITOS CON MAYOR Y MENOR INCIDENCIA DE POBREZA, 2009

Departamento	Provincia	Distrito	Pobreza (%)		Ubicación de pobreza distrital 1/
			Total	Extrema	
Más pobres					
Cusco	Calca	Lares	97,8	89,2	1
Cusco	Paruro	Omacha	97,8	82,9	2
Puno	Carabaya	Usicayos	96,9	76,8	3
Huancavelica	Huancavelica	Cuenca	95,7	78,7	4
San Martín	Lamas	Zapatero	95,4	68,6	5
Apurímac	Cotabambas	Coyllurqui	95,4	88,9	6
Cajamarca	Chota	Pión	95,3	74,9	7
Cusco	Canas	Checca	94,9	69,7	8
Huánuco	Marañón	San Buenaventura	94,8	79,6	9
Cusco	Paucartambo	Colquepata	94,4	67,8	10
Menos pobres					
Prov. Const. del Callao	Prov. Const. del Callao	La Punta	0,1	0,0	1 836
Moquegua	Ilo	Pacocha	0,3	0,0	1 835
Lima	Lima	San Isidro	0,6	0,0	1 834
Lima	Lima	La Molina	0,7	0,0	1 833
Lima	Lima	Miraflores	0,8	0,0	1 832
Lima	Lima	San Borja	0,8	0,0	1 831
Tacna	Jorge Basadre	Ilabaya	1,1	0,1	1 830
Arequipa	Arequipa	Yanahuara	1,2	0,1	1 829
Lima	Lima	Jesús María	1,7	0,0	1 828
Lima	Lima	Magdalena Vieja	2,0	0,1	1 827

1/ La selección de los distritos corresponde al ordenamiento de menor a mayor en función del porcentaje de pobreza total.

3.1.2 Distritos por rangos de pobreza total

El Gráfico 3.1 muestra que de los 1 mil 836 distritos, el 16,9% son menos pobres (310 distritos), con un porcentaje de pobreza total menor al 25,0%; el 29,1% (534 distritos) tienen un rango de pobreza entre 25,0% y 49,9%; el 33,6% (617 distritos) entre 50,0% y 74,9% y el 20,4%, es decir, 375 distritos con un porcentaje de pobreza total de 75,0% a más.

Del total de distritos con 75,0% a más de pobreza total, (375 distritos), se concentran principalmente en los departamentos de: Huancavelica (52 distritos), Huánuco (43 distritos), Apurímac (41 distritos), Cusco (38 distritos), Cajamarca y Puno (cada uno con 36 distritos).

GRÁFICO 3.1 PERÚ: DISTRITOS POR RANGOS DE POBREZA TOTAL, 2009
(Porcentaje)

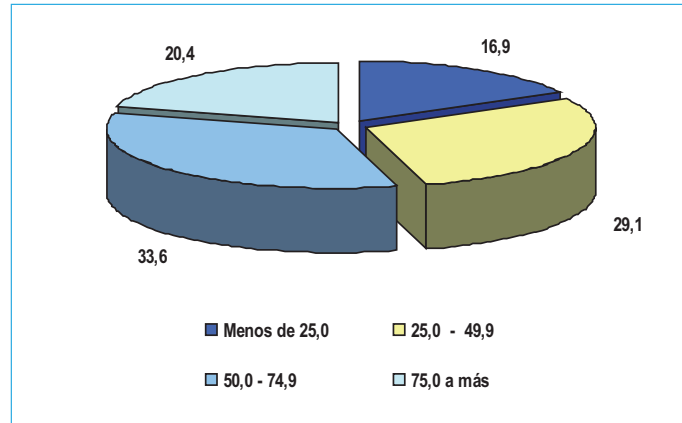

3.1.3 Distribución de distritos por pobreza total y pobreza extrema

El Gráfico N° 3.2 muestra la distribución de los distritos del país en relación con los porcentajes de la pobreza total y de la pobreza extrema. Se debe destacar, que 534 distritos presentan porcentajes de pobreza total y extrema menores al 25,0%. Asimismo, 14 distritos tienen

los más altos porcentajes de pobreza total y extrema situándose en 75,0% a más. También se puede observar que 614 distritos se encuentran entre 50,0% y 75,0% de pobreza total y con porcentaje menor al 50,0% de pobreza extrema.

GRÁFICO N° 3.2 PERÚ: DISTRIBUCIÓN DE LOS DISTRITOS POR POBREZA TOTAL Y POBREZA EXTREMA, 2009

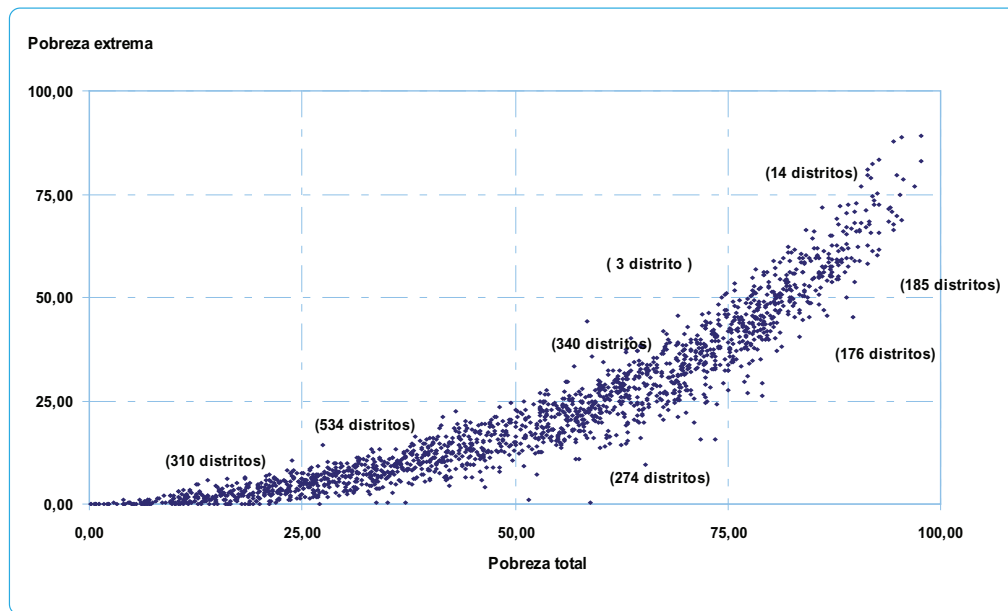

3.2 Coeficiente de Gini y de Entropía Generalizada

Además de los indicadores de incidencia, brecha y severidad de la pobreza, se presentan índices de desigualdad, que sintetizan la distribución del consumo en un solo número. Los índices de desigualdad estimados son el coeficiente de GINI y los que se obtienen en base al concepto de Entropía Generalizada o contenido de información: $E(0)$, $E(1)$ y $E(2)$. En el presente trabajo, estas medidas fueron estimadas con los gastos deflactados espacialmente, es decir, con los gastos a precios de Lima Metropolitana (utilizando la relación del valor de la línea de pobreza total del área urbana y rural de cada departamento respecto al valor de la línea de Lima Metropolitana).

La desigualdad en la distribución del consumo se asocia a la idea de concentración. Una distribución será más desigual cuanto más concentrada está en pocas personas. La Curva de Lorenz, formada por puntos cuya abscisa representa la proporción acumulada de la población, y la ordenada correspondiente a la proporción del consumo acumulado por dicha población. Esta curva permite observar la forma de la distribución y por tanto describir la estructura de la desigualdad e identificar las zonas de la distribución donde ésta es especialmente significativa.

La información de la distribución del consumo también puede ser sintetizada en un índice (o número). En función de los aspectos de la desigualdad que se quieran conservar y destacar por considerarlos más relevantes se han ido construyendo diversos índices que poseen diferentes propiedades. Una de ellas se refiere a la sensibilidad de la medida de la desigualdad ante cambios que se producen en diferentes partes de la distribución del consumo.

Los índices que se presentan en esta sección, el Coeficiente de Gini (G), el promedio del logaritmo de la desviación $E(0)$, el índice de Theil $E(1)$ y la mitad del

cuadrado del coeficiente de variación $E(2)$ ^{8/} son los indicadores de distribución del consumo (o el ingreso) más utilizados. En general toman valores entre cero y uno. Es igual a cero cuando el consumo se distribuye por igual entre toda la población (plenamente equitativa) y es uno cuando una sola persona concentra todo el consumo (plenamente inequitativa).

Estos indicadores tienen diferente sensibilidad frente a los cambios del gasto en consumo. La bibliografía ha mostrado que "G" es más sensible a los cambios del consumo en la mitad de la distribución, $E(0)$ en la parte baja, $E(2)$ en la parte alta y $E(1)$ tiene una sensibilidad constante a lo largo de la distribución.

Retomando lo descrito en el acápite 2.3.4 las fórmulas matemáticas con las que se obtienen los indicadores de Gini y de Entropía son las siguientes. Si y_i es el consumo del individuo i (para $i = 1, 2, \dots, n$), n es el número de individuos en la distribución y $\mu(y)$ es el promedio de la distribución, G puede expresarse con:

$$G = \frac{\sum_{i=1}^n \sum_{j=1}^n |y_i - y_j|}{2n^2 \mu(y)}$$

Y los indicadores $E(0)$, $E(1)$ y $E(2)$ pueden expresarse, respectivamente, con:

$$E(0) = \frac{1}{n} \sum_{i=1}^n \log \left(\frac{\mu(y)}{y_i} \right),$$

$$E(1) = \frac{1}{n} \sum_{i=1}^n \frac{y_i}{\mu(y)} \log \left(\frac{y_i}{\mu(y)} \right),$$

$$E(2) = \frac{1}{2n\mu(y)^2} \sum_{i=1}^n (y_i - \mu(y))^2$$

Cabe mencionar que a los índices de GINI y Theil (E), se les denomina medidas de desigualdad relativa porque satisfacen las siguientes propiedades: i) simetría, ii) constancia en la duplicación, iii) independencia de la media, y iv) la condición de Pigou-Dalton^{9/}.

8/ Ferreira, F. y Litchfield, J., "Income distribution and poverty: a statistical overview", Banco Mundial, noviembre 1997 y Cowell, F. y Jenkins, S. "How much inequality can we explain?. A methodology and an application to the USA", *Economic Journal*, 105, pp. 421-430.

9/ Esta propiedad significa que el índice debe reflejar como disminuciones de la desigualdad el cambio producido cuando se transfiere consumo de una persona a otra más pobre sin que se altere su posición relativa en la distribución.

3.2.1 La desigualdad en los distritos con mayor y menor incidencia de pobreza

Al analizar el conjunto de distritos, conformado por los diez distritos más pobres y los diez distritos menos pobres del país, respecto a los indicadores de desigualdad, se observa que la desigualdad media, estimada por el promedio de los índices de Gini, Theil (E(0)) y Theil 1 (E(1)), es menor en el grupo de distritos más pobres. En este primer grupo, el índice de Gini oscila entre 0,17 en el distrito de Omacha de la provincia de Paruro, a 0,30 en el distrito de Coyllurqui de la provincia de Cotabambas; en tanto que los valores de este índice de desigualdad en el segundo grupo va de 0,23 en el distrito de Pacocha de la provincia de Ilo a 0,35 en San Isidro, en la provincia de Lima.

Estos indicadores muestran que en el grupo de distritos más pobres, es decir la mayor variabilidad en la desigualdad, también se reflejan a través de cada uno de los índices de Theil.

Distritos más pobres

Al interior del grupo de los distritos más pobres se presentan dos subgrupos: uno conformado por los distritos del departamento de Cusco; y el otro, por distritos de diferentes departamentos. El primer subgrupo, contiene a los dos distritos con mayor incidencia de pobreza (Lares y Omacha con 97,8%, cada uno) entre los más pobres, tienen los menores índices de desigualdad, no sólo de todo el grupo de mayor pobreza, sino incluso respecto a todos los distritos menos pobres.

En cambio, el segundo subgrupo de los más pobres, integrado por distritos de Huancavelica, San Martín, Apurímac, Cajamarca y Huánuco, evidencian también inequidad en la distribución de los gastos de consumo. El índice de Gini en este subgrupo va de 0,22 en Usicayos a 0,30 en Coyllurqui, en tanto que el índice Theil 2, que es más sensible ante cambios en el consumo en la parte alta de la distribución, va de 0,09 a 0,19, respectivamente en los distritos mencionados.

CUADRO Nº 3.2 PERÚ: DISTRITOS CON MAYOR Y MENOR INCIDENCIA DE POBREZA POR INDICADORES DE DESIGUALDAD, 2009

Departamento	Provincia	Distrito	Coeficiente de Gini	Indicadores Entropía Generalizada		
				E(0)	E(1)	E(2)
Más pobres						
Cusco	Calca	Lares	0,18	0,05	0,06	0,07
Cusco	Paruro	Omacha	0,17	0,05	0,05	0,06
Puno	Carabaya	Usicayos	0,22	0,08	0,08	0,09
Huancavelica	Huancavelica	Cuenca	0,23	0,09	0,10	0,13
San Martín	Lamas	Zapatero	0,20	0,07	0,07	0,08
Apurímac	Cotabambas	Coyllurqui	0,30	0,14	0,15	0,19
Cajamarca	Chota	Pión	0,25	0,11	0,12	0,16
Cusco	Canas	Checca	0,21	0,07	0,08	0,09
Huánuco	Marañón	San Buenaventura	0,29	0,14	0,14	0,17
Cusco	Paucartambo	Colquepata	0,21	0,07	0,07	0,09
Menos pobres						
Prov. Const. del Callao	Prov. Const. del Callao	La Punta	0,25	0,10	0,10	0,12
Moquegua	Ilo	Pacocha	0,23	0,09	0,09	0,10
Lima	Lima	San Isidro	0,35	0,21	0,21	0,24
Lima	Lima	La Molina	0,32	0,17	0,17	0,21
Lima	Lima	Miraflores	0,34	0,19	0,19	0,23
Lima	Lima	San Borja	0,32	0,17	0,17	0,20
Tacna	Jorge Basadre	Ilabaya	0,32	0,17	0,17	0,21
Arequipa	Arequipa	Yanahuara	0,29	0,14	0,14	0,15
Lima	Lima	Jesús María	0,31	0,16	0,16	0,18
Lima	Lima	Magdalena Vieja	0,31	0,16	0,16	0,19

Distritos menos pobres

El grupo de distritos menos pobres del Perú, tiene mayor variabilidad en sus índices de desigualdad, y también está integrado por dos subgrupos de distritos. El primero, está compuesto por distritos de la provincia de Lima con índices de inequidad relativamente mayores que los del segundo grupo, conformado por el resto de distritos menos pobres. Así, el distrito de Pacocha (provincia de Ilo) tiene un índice de Gini de 0,23, valor menor que los obtenidos por cualquiera de los distritos de la provincia de Lima, como es el caso de San Isidro que presenta un índice de Gini de 0,35 y Miraflores de 0,34. La menor inequidad en la distribución del gasto de consumo se presenta en los distritos que no pertenecen a la provincia de Lima y también se ven reflejados en los valores de los diferentes índices de Theil.

3.3 El mapa de pobreza como instrumento de focalización

Los mapas de pobreza como instrumentos de focalización geográfica tienen como objetivo identificar áreas geográficas en las cuales se concentra el mayor número de población en condición de pobreza facilitando la priorización de la asignación del gasto público.

Es así, que con los indicadores de pobreza y desigualdad se han elaborado mapas temáticos que identifican los distritos donde se concentra la mayor incidencia de pobreza total y extrema, así como otros indicadores de desigualdad.

Los mapas muestran que la pobreza total se concentra en los distritos de los departamentos de Apurímac, Huancavelica, Huánuco, Loreto, Puno, Ayacucho, Cajamarca y Cusco y en menor número en los distritos de los departamentos de la región Costa.

Asimismo, el mapa focaliza los distritos con mayor brecha y severidad de pobreza, ellos se ubican en el departamento de Huancavelica, indicando que son estos distritos quienes presentan una mayor distancia a la línea de pobreza, así como mayor desigualdad del gasto.

También, permite identificar los distritos con mayor desigualdad en el gasto, los distritos con mayor desigualdad se ubican en el departamento de Pasco con valores de 0,22 a 0,47, San Martín con valores entre 0,18 a 0,41, en tanto, los distritos con menor desigualdad se encuentran en la Provincia Constitucional del Callao y en el departamento de Madre de Dios (con rangos entre 0,25 a 0,28 y 0,28 a 0,31, respectivamente).

Del mismo modo, se focaliza geográficamente los distritos con mayor incidencia de pobreza extrema, ubicándose el mayor número de estos distritos en los departamentos de Apurímac, Huánuco, Huancavelica y Cusco.





Capítulo 4

**Anexo
Metodológico**



ANEXO N° 01
 DICCIONARIO DE VARIABLES PREDICTORAS DEL GASTO PER CAPITA DE LOS HOGARES DEL CENSO, 2009

N° de orden	Variable	Descripción
Características de la población		
1	POB0005	Miembros del hogar con edad menor o igual que cinco años
2	POB0012	Miembros del hogar con edad menor o igual que 12 años
2	POB0014	Miembros del hogar con edad menor o igual que 14 años
3	POB0609	Miembros del hogar con edad entre 6 y 9 años
3	POB0614	Miembros del hogar con edad entre 6 y 14 años
4	POB0617	Miembros del hogar con edad entre 6 y 17 años
4	POB1012	Miembros del hogar con edad entre 10 y 12 años
5	POB1014	Miembros del hogar con edad entre 10 y 14 años
5	POB1314	Miembros del hogar con edad entre 13 y 14 años
6	POB1517	Miembros del hogar con edad entre 15 y 17 años
6	POB1899	Miembros del hogar de 18 a más años de edad
7	POB1824	Miembros del hogar con edad entre 18 y 24 años
7	POB1864	Miembros del hogar con edad entre 18 y 64 años
8	POB1599	Miembros del hogar de 15 a más años de edad
8	POB1564	Miembros del hogar con edad entre 15 y 64 años
9	POB1599H	Hombres miembros del hogar con edad entre 15 y 64 años
9	POB1599M	Mujeres miembros del hogar con edad entre 15 y 64 años
10	POB2564	Miembros del hogar con edad entre 25 y 64 años
10	POB6599	Miembros del hogar de 65 a más años de edad
11	POB6570	Miembros del hogar con edad entre 65 y 70 años
11	POB7199	Miembros del hogar de 71 a más años de edad años
12	RATTAM1	Ratio de miembros de 0 a 12 años entre el total de miembros del hogar
12	RATTAM2	Ratio de miembros de 0 a 14 años entre el total de miembros del hogar
13	RATTAM3	Ratio de miembros de 0 a 14 años y de 65 y más de edad entre el total de miembros del hogar
13	TAMHOG	Número total de miembros en el hogar
14	TAMVIV	Número de personas en la vivienda
14	POBMUJ	Número de mujeres en el hogar
15	POBURB	Número de población urbana
15	POBRUR	Número de población rural
16	TAMHOG1	Hogar unifamiliar
16	TAMHOG2	Hogar con dos miembros
17	TAMHOG3	Hogar con tres o cuatro miembros
17	TAMHOG4	Hogar con cinco o seis miembros
18	TAMHOG5	Hogar con siete o más miembros
18	SEGURO	Miembros del hogar que tienen algún seguro de salud
19	INATIVA	Lengua materna quechua, aymara u otra lengua nativa
19	ICASTELL	Lengua materna castellano
20	MIGRAC	Nativo del distrito donde se realizó la entrevista/empadronamiento
Características educativas		
21	NOASIST1	Miembros del hogar de 6 a 14 años que no asisten a un centro educativo regular
22	NOASIST2	Miembros del hogar de 6 a 17 años que no asisten a un centro educativo regular
23	ANALFB	Miembros del hogar de 15 a más años de edad que no saben leer ni escribir
24	ANALFH	Hombres de 15 a más años que no saben leer ni escribir
25	ANALFM	Mujeres de 15 años o más que no saben leer ni escribir
26	EDU1564	Número de años de educación de todos los miembros del hogar entre 15 y 64 años
27	EDU1599	Número de años de educación de todos los miembros del hogar de 15 a más años de edad
28	EDUYEARS	Número de años de educación de los miembros del hogar
29	EDUPEA	Número de años de educación de la PEA
30	EDUPRIM1	Número de miembros del hogar de 15 a más años con primaria completa

Continúa...

ANEXO N° 01
DICCIONARIO DE VARIABLES PREDICTORAS DEL GASTO PER CAPITA DE LOS HOGARES DEL CENSO, 2009

N° de orden	Variable	Descripción
Características educativas		
31	EDUPRIM3	Número de miembros del hogar entre 15 y 64 años con primaria completa
32	EDUPRIM2	Número de miembros del hogar de 18 a más años con primaria completa
33	EDUSEC1	Número de miembros del hogar de 18 a más años con secundaria completa
34	EDUSUP4	Número de miembros del hogar entre 18 y 24 años que actualmente asisten a la universidad
35	EDUSUP1	Número de miembros del hogar de 18 a más años con educación superior no universitaria completa
36	EDUSUP2	Número de miembros del hogar de 18 a más años con educación superior universitaria completa
37	EDUSUP3	Número de miembros del hogar de 18 a más años con educación superior universitaria o no universitaria completa
38	EDUSEC2	Número de miembros del hogar de 18 y 64 años con secundaria completa
39	EDUJEFE	Número de años de estudios del jefe del hogar
40	EDUCONY	Número de años de estudios de la cónyuge del jefe del hogar
41	EDUJEFEC	Años de estudios del jefe del hogar elevado al cuadrado
42	EDUCONYC	Años de estudios de la cónyuge del jefe de hogar elevado al cuadrado
43	RATNOAS1	Ratio de la población de 6 a 14 años que no asiste a un centro educativo regular entre la población total de 6 a 14 años
44	RATNOAS2	Ratio de la población de 6 a 17 años que no asiste a un centro educativo regular entre la población total de 6 a 17 años
45	RATSUP4	Ratio de la población de 18 a 24 que asiste a la universidad entre la población total de 18 a 24 años
46	RATSUP4D	Ratio de miembros de 18 a 24 años de edad en el distrito que asisten actualmente a la universidad entre los miembros de 18 a 24 años de edad en el distrito
47	RATSINT	Ratio de analfabetos entre el total de miembros de 15 años o más de edad
48	RATSINH	Ratio de analfabetos hombres entre el total de miembros varones de 15 a más años de edad
49	RATSINM	Ratio de analfabetos mujeres entre el total de miembros varones de 15 a más años de edad
50	MEDUCONY	Ratio entre n° de años promedio de educación del conyuge del jefe del hogar entre 16 años de estudios
51	MEDUHOG1	Ratio entre n° de años promedio de educación de los miembros con edad entre 15 y 64 años entre 16 años de estudios
52	MEDUHOG2	Ratio entre n° de años promedio de educación de los miembros del hogar de 15 años o mas entre 16 años de estudios
53	MEDUJEFE	Ratio entre n° de años de educación del jefe del hogar entre 16 años de estudios
54	RATPRIM1	Ratio de miembros del hogar con educación primaria completa entre el total de miembros de 15 a más años de edad
55	RATPRIM3	Ratio de miembros del hogar con educación primaria completa entre el total de miembros de 15 a 64 años
56	RATPRIM2	Ratio de miembros del hogar con educación primaria completa entre el total de miembros de 18 a más años
57	RATSEC1	Ratio de miembros del hogar con educación secundaria completa entre el total de miembros de 18 a más años de edad
58	RATSEC2	Ratio de miembros del hogar con educación secundaria completa entre el total de miembros de 18 a 64 años de edad
59	RATSUP1	Ratio de miembros del hogar con superior no universitaria completa entre el total de miembros de 18 y más años de edad
60	RATSUP3	Ratio de miembros del hogar con superior no univ. o univ. completa entre el total de miembros de 18 años y mas de edad
61	RATSUP2	Ratio de miembros del hogar con superior universitaria completa entre el total de miembros de 18 a más años de edad
Características de la población económicamente activa		
62	PEA1564	Número de miembros PEA entre 15 y 64 años
63	PET1564	Número de miembros con edades entre 16 y 64 años
64	PEAO1564	Número de miembros PEA ocupados entre 15 y 64 años
65	NUMOCUPA	Número de ocupados del hogar
66	TRAINFAN	Número de niños de 6 a 14 años que trabajan
67	OCUPA1899	Número de miembros del hogar de 18 a más ocupados
68	COMERCI	Número de miembros de 15 y más en actividades comerciales
69	COTA1	Número de miembros con ocupación diferente a agricultores-trab calificados agropec. y pesqueros y a trabajadores no calificados de servicios: peones agropecuarios, forestales, pesca minas y canteras (gran grupo 6 ó 9 de la CIIU)
70	COTA2	Número de miembros con ocupación igual al gran grupo 6 ó 9 de la CIIU
71	JEFEOCUP	Jefe del hogar ocupado
72	JEFEINDE	Jefe del hogar independiente o empleador
73	JEFEEMPL	Jefe del hogar empleado
74	JEFEAGRIC	Jefe del hogar en agricultura
75	JEFEMANU	Jefe del hogar en manufactura
76	JEFESERV	Jefe del hogar en servicio

Continúa...

ANEXO N° 01
DICCIONARIO DE VARIABLES PREDICTORAS DEL GASTO PER CAPITA DE LOS HOGARES DEL CENSO, 2009

N° de orden	Variable	Descripción
Características de la población económicamente activa		
77	CATEJEFE	Jefe del hogar con categoría ocupacional independiente
78	COTAJEFE	Jefe de hogar con ocupación igual al gran grupo 6 ó 9 de la CIU
79	RAMAJEFE	Jefe del hogar en actividades agrícolas o pesca
80	CONYOCUP	Cónyuge ocupada (o)
81	CATECONY	Cónyuge del jefe del hogar con categoría ocupacional independiente
82	COTACONY	Cónyuge del jefe de hogar con ocupación igual al gran grupo 6 ó 9 de la CIU
83	RAMACONY	Cónyuge del jefe del hogar en actividades agrícolas o de pesca
84	TAMCENT1	La empresa donde labora el jefe de hogar está conformado por 1 a 5 personas
85	TAMCENT2	La empresa donde labora el jefe de hogar está conformado por 6 a 10 personas
86	TAMCENT3	La empresa donde labora el jefe de hogar está conformado por 11 a 50 personas
87	TAMCENT4	El tamaño de la empresa donde labora el jefe de hogar es de 50 a más personas
Características y servicios de la vivienda y del hogar		
88	PARED1	Pared exterior de ladrillo o bloque de cemento
89	PARED2	Pared exterior de piedra o sillar con cal o cemento, adobe o tapia
90	PARED3	Pared exterior de ladrillo o bloque de cemento, piedra o sillar con cal o cemento, adobe o tapia
91	PISO1	Piso de parquet o madera pulida
92	PISO2	Piso de vinílicos o losetas, madera, cemento
93	PISO3	Piso de parquet o madera pulida, vinílicos, losetas, madera o cemento
94	TENVIV	Vivienda alquilada (si=1, no=2)
95	VIVIEN2	Vivienda de material noble y de otros materiales
96	TOTHAB	Número de habitaciones de la vivienda sin contar el baño ni la cocina
97	RATHAB	Número de personas por habitación en la vivienda
98	HACINAM3	2,5 ó más miembros por habitación en la vivienda
99	HACINAM2	3,0 ó más miembros por habitación en la vivienda
100	HACINAM1	Más de 3,4 miembros por habitación en la vivienda
101	AGUA1	Abastecimiento de agua por red pública dentro de la vivienda
102	AGUA2	Abastecimiento de agua por red pública fuera de la vivienda, pilón de uso público u otra forma
103	AGUA3	Abastecimiento de agua por red pública dentro o fuera de la vivienda, pilón de uso público u otra forma
104	COMBCOS	La energía o combustible que más se utiliza en el hogar para cocinar los alimentos es eléctrico o gas
105	ELECTRI2	El tipo de alumbrado es eléctrico (electric2=1 si, electric2=2 no)
106	SERVBAS1	Agua y servicio higiénico por red pública dentro de la vivienda y también tiene alumbrado eléctrico
107	SERVBAS2	Agua y servicio higiénico por red pública dentro o fuera de la vivienda o pilón público, el desagüe es por red pública dentro o fuera de la vivienda ó pozo séptico y tiene alumbrado eléctrico
108	SERVBAS3	Tiene agua y servicio higiénico por red pública dentro o fuera de la vivienda ó pilón, el desagüe es por red pública dentro o fuera o pozo séptico
109	SERVHIG1	Servicio higiénico conectado a red pública dentro de la vivienda
110	SERVHIG2	Servicio higiénico conectado a red pública fuera de la vivienda o pozo séptico
111	SERVHIG3	Servicio higiénico conectado a red pública dentro o fuera de la vivienda o pozo séptico
Tenencia de equipo y servicio del hogar		
112	COMPUTAD	Tiene computadora
113	EQSON	Tiene equipo de sonido
114	LAVADORA	Tiene lavadora
115	RADIO	Tiene radio
116	REFRIG	Tiene refrigeradora
117	TVCOLOR	Tiene televisor a color
118	IEQUIPO	Número de equipos que tiene el hogar
119	CABLE	Tiene cable
120	CELULAR	Tiene celular
121	INTERNET	Tiene internet en el hogar
122	TELEFONO	Tiene teléfono? Tiene celular ?
123	ISERVICIO	Número de servicios de comunicación que tiene el hogar (cable, internet y telefonía)

Continúa..

ANEXO Nº 01
DICCIONARIO DE VARIABLES PREDICTORAS DEL GASTO PER CAPITA DE LOS HOGARES DEL CENSO, 2009

Nº de orden	Variable	Descripción
Otros indicadores de la vivienda y hogar		
124	GASPER	Gasto per cápita del hogar
125	GASPER2	Logaritmo del gasto per cápita
126	LTAMHAB	Logaritmo del número de habitaciones
127	LTAMHOG	Log del número total de miembros en el hogar
128	LTAMVIV	Log del número de personas en la vivienda
129	NBI1_2007	Hogares en viviendas con características físicas inadecuadas
130	NBI2_2007	Hogares en vivienda sin abastecimiento adecuado de agua
131	NBI3_2007	Hogares en vivienda sin desagüe
132	NBI4_2007	Hogares con niños de 6 a 12 años que no asisten a la escuela
133	NBI5_2007	Hogares con baja capacidad económica
134	TOTAL_NBI	Total de Necesidades básicas insatisfechas (NBI)
135	ALMENOS_1	Al menos con una Necesidad básica insatisfecha (NBI)
Características del distrito		
136	TMI	Tasa de mortalidad infantil 2007
137	DESNCR1	Porcentaje de niños de 6 a 7 años con desnutrición crónica
138	DESNCR2	Porcentaje de niños de 6 a 9 años con desnutrición crónica
139	ALTITUD1	Altitud en metros de la capital del distrito
140	ALTITUD2	Altitud de la capital del distrito es más de 2000 metros
141	ALTITUD3	Altitud de la capital del distrito es más de 3000 metros
142	MEDTRANS	Medio de transporte utilizado con mayor frecuencia por la población del distrito (terrestre)
143	DISTTMP3	Número de horas para llegar a la capital de la provincia desde la capital del distrito (más de 3 =1)
144	DISTTMP5	Número de horas para llegar a la capital de la provincia desde la capital del distrito (más de 5 =1)
145	AGRTVAC	Tenencia de ganado vacuno
146	PROMVAC	Promedio de tenencia de ganado vacuno en el distrito
147	TITPROPT	% de productores agropecuarios en el distrito cuyas unidades agropecuarias tienen título de propiedad
148	AGRGPEN	Gastos en actividades agrícolas, forestales y pecuarias
149	ALUMBRPUB	La Municipalidad del distrito cuenta con alumbrado eléctrico
150	INTERNED	La Municipalidad distrital tiene internet
151	MORTINFA	Mortalidad infantil 1996 en el distrito
152	RATUAV2	Ratio tenencia de ganado vacuno en el distrito
153	RATUAP2	Ratio gasto en actividades agrícolas en el distrito
154	RATPAR2	Ratio productores agropecuarios sin título de propiedad en el distrito
155	R40A	Porcentaje de basura que es eliminada adecuadamente (por relleno sanitario o reciclaje) en el distrito
156	R40AA	Realiza buena eliminación de la basura (relleno sanitario y reciclaje) en el distrito
157	R40B	Porcentaje de la basura que es eliminada en botadero a cielo abierto en el distrito
158	R40C	Porcentaje de la basura que es quemada en el distrito
159	R59A	Distritos con tenencia de programa de control del crecimiento y desarrollo del niño
160	R59B	Distritos con tenencia de programa de control de infecciones respiratorias agudas
161	R59C	Distritos con tenencia de programa de control de enfermedades diarreicas agudas
162	R59D	Distritos con tenencia de programa de control de vacunas e inmunización
163	R60A	Distritos con existencia de comité del programa del vaso de leche
164	R60AAA	Número de beneficiarios del comité del programa del vaso de leche en el distrito
165	R60B	Distritos con existencia de comedor popular
166	R60BB	Número de comedores populares en el distrito
167	R60BBB	Número de beneficiarios del comedor popular en el distrito
168	R60Z	Distritos con existencia de comité del programa del vaso de leche, comedor popular y wawa wasi
169	R61A	Numero de niños de 0 a 3 años beneficiarios del vaso de leche en el distrito
170	R61B	Numero de niños de 4 a 5 años beneficiarios del vaso de leche en el distrito
171	R61C	Numero de niños de 6 años beneficiarios del vaso de leche en el distrito
172	R61D	Numero de madres gestantes beneficiarias del vaso de leche en el distrito
173	R61E	Numero de madres en periodo de lactancia beneficiarias del vaso de leche en el distrito
174	R62A	Distrito donde el PRONAA es financiador programas sociales
175	R62B	Distrito donde FONCODES es financiador programas sociales

Continúa...

ANEXO Nº 01
DICCIONARIO DE VARIABLES PREDICTORAS DEL GASTO PER CAPITA DE LOS HOGARES DEL CENSO, 2009

Conclusión

Nº de orden	Variable	Descripción
176	R62C	Distrito donde el Ministerio de Educación es financiador programas sociales
177	R62D	Distrito donde el Ministerio de Salud es financiador programas sociales
178	R62E	Distrito donde el Ministerio de Vivienda (agua para todos) es financiador programas sociales
179	R62F	Distrito donde el Ministerio de Transporte y Comunicaciones (proviás nacional) es financiador programas sociales
180	R62G	Distrito donde el gobierno regional es financiador programas sociales
181	R62H	Distrito donde el gobierno local es financiador programas sociales
182	R62I	Distrito donde otro organismo público es financiador programas sociales
183	R62J	Distrito donde una ong es financiador programas sociales
184	R62K	Distrito donde la empresa privada es financiador programas sociales
185	R62L	Distrito donde la comunidad es financiador programas sociales
186	R62M	Distrito donde la iglesia es financiador programas sociales
187	R62N	Distrito donde algún organismo internacional es financiador programas sociales
188	R62O	Distrito donde otro organismo privado es financiador programas sociales
189	R85A	Distrito con existencia de emanación de gases y partículas de fábricas o refinерías como fuente de contaminación
190	R85B	Distrito con existencia de gases de vehículos motorizados como fuente de contaminación
191	R85C	Distrito con existencia de relaves mineros como fuente de contaminación
192	R85D	Distrito con existencia de ruidos como fuente de contaminación
193	R85E	Distrito con existencia de aguas servidas como fuente de contaminación
194	R85F	Distrito con existencia de acumulación y quema clandestina de basura y restos como fuente de contaminación
195	R85G	Distrito con existencia de deforestación como fuente de contaminación
196	R85H	Distrito con existencia de crianza de animales domésticos sin control como fuente de contaminación
197	R85I	Distrito con existencia de otras fuentes de contaminación
198	R96	Distrito con existencia de red de agua potable
199	R97	Distrito donde existe vigilancia y control de agua potable por la autoridad de salud en el distrito
200	R99	Distritos donde el agua potable recibe algún tratamiento
201	R99A	Distritos donde el agua potable recibe tratamiento de clorado
202	R99B	Distritos donde el agua potable recibe tratamiento de filtración
203	R99C	Distritos donde el agua potable recibe tratamiento de clorado y filtrado
204	R99D	Distritos donde el agua potable recibe otro tipo de tratamiento
205	R102	Distrito con tenencia de un sistema de desagüe
206	R102A	Distrito con sistema de desagüe que desemboca en una laguna de oxidación
207	R102B	Distrito con sistema de desagüe que desemboca en un pozo séptico
208	R102C	Distrito con sistema de desagüe que desemboca en un río o lago
209	R102D	Distrito con sistema de desagüe que desemboca en una quebrada
210	JUNT07	Distrito que recibió apoyo del Programa Juntos en 2007
211	JUNT09	Distrito que recibió apoyo del Programa Juntos en 2009

FUENTE: Instituto Nacional de Estadística e Informática (INEI).

ANEXO N° 02
MODELO DE REGRESIÓN LOGÍSTICA, SEGÚN DEPARTAMENTO

COSTA

LIMA

lgpc= 6,42 -1,01*dpob1599 +0,75*dpob1864 +0,31*dtothab +0,1*edusup4 +0,04*eqson +0,09*iequipo +0,14*lavadora +0,15*pared1 -0,03*pet1564 +0,23*piso1 +0,04*pob0614 -0,04*pob6599 -0,09*poburb -0,01*promvac +0,29*ratsec1 -0,67*rattam2 +0,08*servhig3 -0,11*tvcolor +0,04*_servhig3\$tamhog2

LA LIBERTAD

lgpc= 5,71 +0,17*agua3 +0,14*cable +0,13*catecony +0,07*combcos +0,41*dbacinam2 +0,13*iequipo +0,16*internet -0,56*ltambog +0,44*medubog1 +0,24*pet1564 +0,16*piso3 -0,03*pob0012 +0,06*pob1014 -0,19*pob1599 +0,26*pob6599 +0,01*r40c +0,0001*r61b -0,08*r62j +0,24*r62n -0,14*radio +0,32*ratprim2 -0,3*ratprim3 -0,18*servbas1 +0,1*servbig1 +0,03*totbab

PIURA

lgpc= 5,07 +0,24*cable +0,43*dpob1599b -0,08*eduprim1 +0,3*internet -0,66*ltambog +0,99*medubog2 +0,16*pared1 +0,04*pet1564 +0,07*pob1599 +0,07*pob1599b +0,002*r40c -0,26*r62n +0,1*r85a +0,26*r97 -0,1*ratsec2 +0,15*ratsup4 +0,17*servbig2 +0,06*ltambog4 +0,15*telefono +0,12*tvcolor

ICA

lgpc= 6,0 +0,11*catecony +1,18*dratprim2 +0,92*dservbig2 -0,1*edusec2 -0,13*edusup2 +0,13*edusup4 +0,03*eduyears -0,12*interned -0,09*jefeagric +0,22*lavadora -0,72*ltambog -0,11*pared2 -0,11*pob1517 -0,13*pob6570 +0,13*r59c -0,08*r85a -0,15*ratpar2 +0,52*ratsup2 -0,25*ltambog1 -0,5*_dservbas3\$dservbas3 +8,01*_dtambog5\$dtambog5 -0,03*_eduprim3\$eduprim3 +0,01*_pet1564\$pet1564 -0,06*_pob1014\$pob1014

LAMBAYEQUE

lgpc= 6,92 -0,07*almenos_1 +0,09*cable +0,19*computad +0,05*cota1 +0,87*dagua2 +0,004*desncr1 -0,04*eduprim3 +0,18*interned +0,19*internet +0,21*lavadora -0,51*ltambog -0,19*ltamviv +0,14*meducony +0,13*pared1 +0,08*pet1564 -0,05*pob0005 +0,04*pobmuj +0,11*r62b -0,47*r99 +0,25*ratprim2 -0,1*tamcent1 +0,12*telefono

CALLAO

lgpc= 6,72 +0,18*catecony +0,11*combcos +0,01*edu1599 +0,12*iequipo -0,64*ltambog +0,15*pared1 +0,25*piso1 +0,07*pob0617 -0,16*pob1517 -0,14*pob6599 +0,00001*r60bbb -0,3*r99 +0,19*ratsup4 -0,44*rattam2 +0,26*rattam3

TUMBES

lgpc= 6,36 -0,09*almenos_1 +0,24*cable +0,2*combcos +60,12*dpiso1 +7,9*dratnoas1 -103,57* dvivien1 +0,23*lavadora -0,38*ltambog +0,21*medubog2 +0,04*pob0012 +0,47*ratsup2 +0,24* ratsup3 -0,63*rattam2

TACNA

lgpc= 6,81 -0,14*agua2 +0,22*cable +0,05*cota1 -0,16*dmigrac +0,19*dpob1899 -1,15*dradio +0,19*lavadora -0,43*ltamviv +0,89*medubog2 +0,1*pared1 -0,11*r85a -0,31*r85e +0,36*r99b +0,34*ratuav2 +0,11*servbig2 +0,12*vivien2

MOQUEGUA

lgpc= 6,48 +0,05*cota1 +0,03*edujefe +0,12*edusup4 -0,58*ltamviv -0,08*pob0014 -0,43*r59a +0,18* r59d +0,13*r62g -0,15*r85e +0,12*ratprim2 +0,16*ratsec2 -0,1* tambog +0,16*ltamviv +0,15* telefono +0,25*vivien2

ANEXO N° 02
MODELO DE REGRESIÓN LOGÍSTICA, SEGÚN DEPARTAMENTO

SIERRA

ÁNCASH

lgpc= 6,1 +0,24*cable +0,004*desncr1 +0,32*djefeagric -2,6*dtamcent2 +3,98*dtamcent3 -1,01*dtamcent4 +0,24*internet +0,14*lavadora -0,51*ltambog +0,71*medubog2 +0,26*piso3 -0,08* pob0005 +0,04*pob1599 -0,14*r102a +0,13*r102b +0,003*r40a -0,24*r60b +0,22*r62c -0,32*r62g +0,1*r85f -0,15*r99c +0,13*tambog5 +0,1*telefono

CUSCO

lgpc= 4,33 +0,31*alumbpub +0,28*cable +0,27*computad +0,6*dcotacony -0,16*disttmp5 +0,28* dpob1599 -0,14*junt07 -0,62*ltambog +0,33*ltamviv +1,03*medubog2 +0,18*piso2 -0,06* pob1599m -0,16*pob7199 +0,07*pobmuj +0,61*r102 -0,09*r102a -0,13*r102c +0,002*r60aa -0,19* r62a -0,31*r62b +0,15*r62d +0,26*r62f -0,09*r62b -0,08*r62j -0,12*r62l +0,25*r62m +0,1*r85g -0,14*ratsec2 -0,65*rattam2 +0,15*refrig +0,16*servbig1

PASCO

lgpc= 6,31 +0,28*agua3 -0,1*altitud3 -0,4*dtenviv +0,14*edusup2 +0,26*eqson -0,08*junt07 -0,66* ltambog +0,19*pared1 +0,1*pet1564 +0,09*pob1014 +0,005*r40a -0,0003*r61b -0,06*ratpar2 +0,3* ratsec2 +0,11*servbig1 +0,14*telefono

AYACUCHO

lgpc= 5,8 -0,17*analfb +0,23*computad +0,1*cota1 -3,28*dcatecony +0,14*docupa1899 -0,01* edu1564 -0,09*junt07 +1,18*medubog2 -0,21*pob0014 +0,06*pob1014 -0,14*r60c -0,27*r62l -0,11*r85b +0,21*r85e +0,1*r97 -0,2*ratnoas1 -0,06*ratpar2 +0,35*refrig +0,23*tambog5

HUÁNUCO

lgpc= 5,55 +0,12*agua1 -1,64*dedusup4 -0,01*desncr2 -0,88*dpob1517 +1,47*dratsup4d +0,21* junt07 -0,63*medubog1 +1,69*medubog2 +0,19*pared1 -0,82*piso2 +0,93*piso3 -0,09* pob0005 -0,1*pob0014 +0,12*r102b +0,15*r59d -0,11*r60z +0,38*r62o +0,09*r99c +0,38*ratsup2

JUNÍN

lgpc= 6,55 -0,38*altitud2 +0,36*disttmp5 +0,02*icastell +0,08*junt07 +0,32*lavadora -0,24*ltamviv +0,76*medubog2 +0,003*mortinfa +0,06*pared1 -0,12*pob0014 +0,002*r40b +0,32*r59a +0*r60aa -0,3* r60b +0,0001*r61b -0,08*r85c -0,13*r85e -0,13*r97 +0,16*ratsup2 +0,1*servbas1 -0,09*tamcent1 -0,07*tambog4 +0,15*telefono +0,12*trainfan

CAJAMARCA

lgpc= 6,74 -0,34*agrgper -0,13*almenos_1 +0,2*combcos -0,59*dpared3 +0,001*edujefec +0,11* edusup4 +0,07*icastell -0,51*ltambog +0,71*medubog2 -0,06*pob0012 -0,06*pobmuj +0,0006*r40b +0,16*r59b +0,13*r59d -0,12*r60c -0,27*r62f +0,26*r62g +0,28*r62l -0,08*r99a -0,1*ratpar2 +0,48*ratsup2 +0,23*ratsup3 +0,2*refrig -0,09*servbas2 +0,15*tvcolor

AREQUIPA

lgpc= 6,37 -0,32*altitud3 +0,1*catecony -0,14*dratbab +0,01*edu1599 -0,19*eduprim3 +0,1*edusup2 +0,21*eqson -0,44*ltambog +0,11*pet1564 +0,43*piso1 +0,2*piso2 -0,04*pob0014 +0,04* pob1824 -0,07*r60z -0,11*r62a -0,15*r85a +0,14*r85c +0,4*ratprim1 +0,18*ratprim3 +0,19* ratsup4 +0,23*telefono

APURÍMAC

lgpc= 5,48 -0,13*altitud3 +0,2*cable -0,37*disttmp5 +0,09*dmigrac -0,01*edujefe +0,01*eduyears +0,00001*junt09 +0,81*medubog2 +0,09*noasist2 +0,13*piso3 -0,13*r102c -0,15*r62n +0,10*r85b -0,16*r85e -0,13*ratprim2 +0,26*refrig -0,15*tambog +0,35*tambog1 +0,06*totbab

HUANCAVELICA

lgpc= 5,85 +0,14*computad -0,06*edusec1 +0,14*edusup4 +0,69*medubog2 +0,16*pared1 +0,23* piso3 -0,09*pob0005 -0,07*pob0012 +0,08*pob7199 -0,09*r102a -0,24*r102b -0,11*r59a +0,24*r59c -0,41*r60b +0,1*r60z -0,12*r85b -0,15*r85d -0,18*ratsint +0,26*ratsup1 +0,15* servbig1 +0,42*tambog1

PUNO

lgpc= 7,15 -0,09*agua2 -0,45*altitud2 -0,12*analfb -0,01*desncr1 -0,71*dtrainfan -0,19*edusup1 +0,01*eduyears +0,00001*junt09 -0,17*junt07 -0,48*ltambog +0,003*mortinfa -0,26*piso2 +0,5*piso3 +0,28*r59b +0,0003*r61e -0,14*r62j -0,19*r62n +0,12*r85e -0,24*r99 +0,56*ratsup1 -0,37*rattam3 -0,35*ratuap2 +0,27*refrig -0,2*tambog5 +0,15*telefono

ANEXO N°02
MODELO DE REGRESIÓN LOGÍSTICA, SEGÚN DEPARTAMENTO

SELVA

SAN MARTÍN

lgpc= 7,28 +0,64*agrgper -6,87*dtambog1 +0,15*edusup2 -0,06*inativa +0,35*lavadora -0,64* ltambog
+0,8*medubog2 +0,22*pared1 -0,13*pob0005 +0,07*pob2564 +0,04*pobmuj -0,08* promvac
+0,22*r102d -0,07*r59c -0,54*r62c -0,28*r85a +0,1*telefono +0,03*tmi -0,21*_dpet1564\$dpet1564
+22,21*_dtambog1\$dtambog1 +0,06*_edusup4\$edusup4 +0,06*_ltambog\$ltambog
+0,12*_pob6570\$pob6570

UCAYALI

lgpc= 6,25 +0,14*combcos -2,24*dtamcent2 +0,26*lavadora -0,44*ltambog +0,9982*medubog2 +0,12* piso2 -
0,07*pob0014 +0,09*pob1014 +0,09*pob1899 -0,14*r102a -0,15*ratsint -0,01*_eduprim2\$eduprim2
+0,00001*_r61e\$r61e +0,29*_ratsup2\$ratsup2

LORETO

lgpc= 6,25 -0,08*almenos_1 +0,2*combcos -1,03*dpob1314 -0,02*edu1599 -0,08*bacinam1 +0,12* interned
+0,73*medubog2 -0,1*pob0005 +0,17*pob7199 +0,24*r62m -0,24*r85d +0,11*r85f +0,08*r99c -
0,36*rattam2 +0,08*servbig3 +0,0001*_edu1599\$edu1599 +0,02*_iequipo\$iequipo
+0,00001*_junt09\$junt09 +0,65*_medubog2\$medubog2 +0,02*_pob0005\$pob0005 -0,17*_
pob7199\$pob7199 -0,91*_rattam2\$rattam2

MADRE DE DIOS

lgpc= 6,61 -0,12*almenos_1 +0,16*combcos -22,39*dinternet +0,28*disttmp5 +0,01*edupea +0,15*electri2
+0,11*eqson +0,15*lavadora -0,74*ltambog -0,06*pob0014 +0,06*pob1014 +0,07*pob2564 -0,34*r62d
+0,16*r85f +1,05*ratprim1 -0,83*ratprim2 +0,09*tambog3 +0,06*tamviv

AMAZONAS

lgpc= 0,41 +0,17*combcos -0,64*dservbig2 +1,96*dtamcent2 +0,26*eqson -0,17*bacinam3 +0,74*medubog2
+0,15*piso3 -0,17*pob0012 +0,07*pob0609 -0,34*r40aa +0,003*r40b +0,35*r59a
+0,0003*r61d+0,11*r85e -0,11*r85g -0,09*servbig1 -0,09*tamcent1



Anexo N° 1

Perú: Población y condición de pobreza, según
departamento, provincia y distrito, 2009

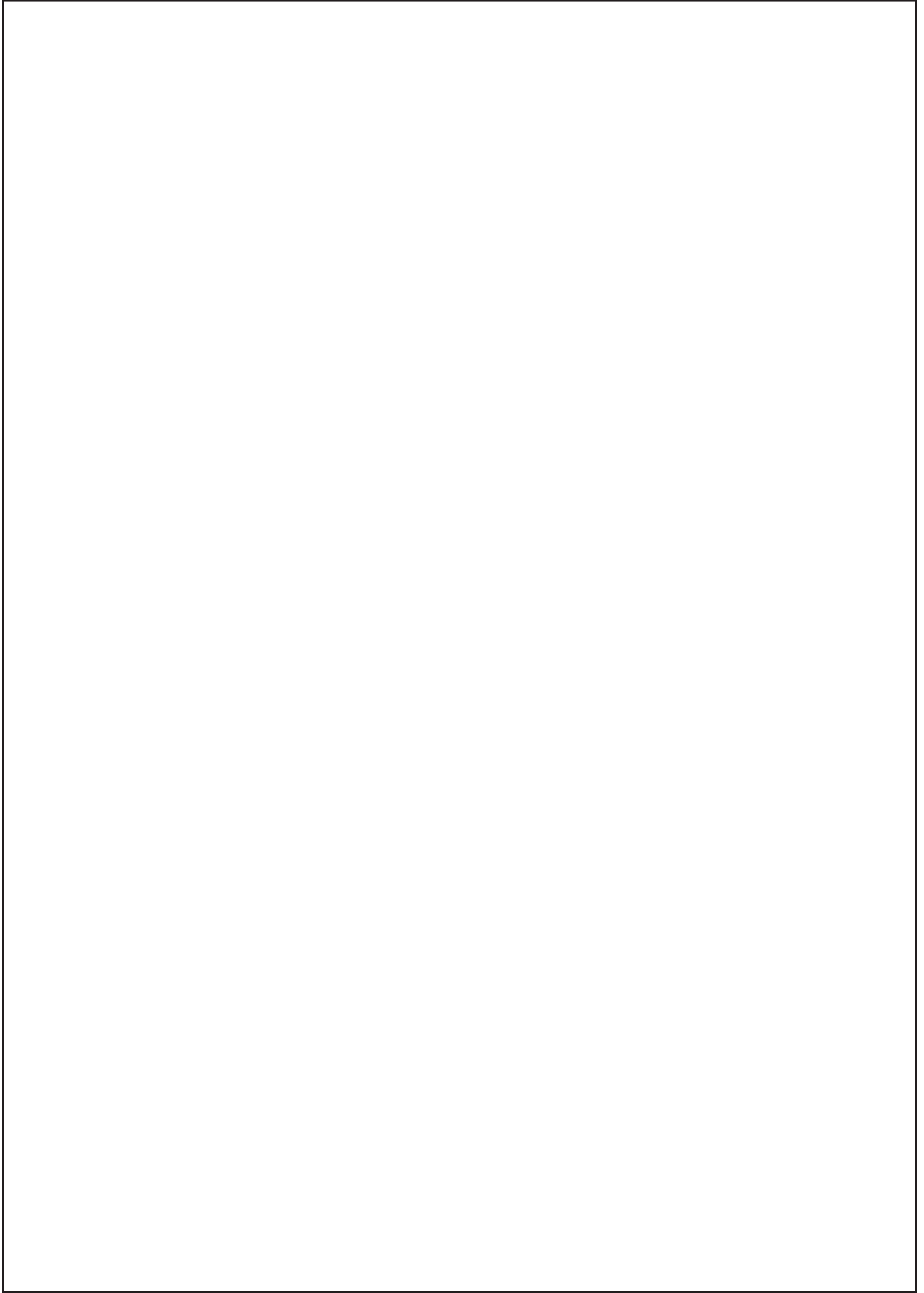

ANEXO Nº 01

PERÚ: POBLACIÓN Y CONDICIÓN DE POBREZA, SEGÚN DEPARTAMENTO, PROVINCIA Y DISTRITO, 2009

UBIGEO	DEPARTAMENTO, PROVINCIA Y DISTRITO	POBLACIÓN 1/	POBRE (%)			NO POBRE	COEF. VAR. DE LA POBREZA TOTAL	UBICACIÓN DE POBREZA TOTAL 2/
			TOTAL DE POBRES	EXTREMO	NO EXTREMO			
010000	AMAZONAS	411 043	59,8	25,0	34,8	40,2	4,9	
010100	CHACHAPOYAS	54 158	44,3	19,5	24,8	55,7	1,0	
010101	CHACHAPOYAS	26 557	21,5	3,3	18,3	78,5	1 595	
010102	ASUNCIÓN	304	53,3	15,9	37,4	46,7	932	
010103	BALSAS	1 546	55,6	23,7	31,9	44,4	878	
010104	CHETO	623	72,3	29,0	43,3	27,7	446	
010105	CHILIQUÍN	873	59,8	23,8	36,0	40,2	763	
010106	CHUQUIBAMBA	2 213	85,6	56,0	29,6	14,4	111	
010107	GRANADA	445	53,7	18,7	35,0	46,3	920	
010108	HUANCAS	962	42,4	6,4	36,0	57,6	1 138	
010109	LA JALCA	5 732	89,0	66,9	22,1	11,0	59	
010110	LEIMBAMBA	4 236	54,9	23,8	31,1	45,1	897	
010111	LEVANTO	991	69,5	33,3	36,2	30,5	516	
010112	MAGDALENA	917	70,0	35,1	34,9	30,0	499	
010113	MARISCAL CASTILLA	1 175	21,3	5,5	15,7	78,7	1 599	
010114	MOLINOPAMPA	2 722	63,2	25,9	37,3	36,8	667	
010115	MONTEVIDEO	711	58,9	17,3	41,5	41,1	788	
010116	OLLEROS	377	83,5	50,7	32,8	16,5	148	
010117	QUINJALCA	972	52,4	16,9	35,5	47,6	959	
010118	SAN FRANCISCO DE DAGUAS	337	53,1	22,6	30,5	46,9	937	
010119	SAN ISIDRO DE MAINO	738	36,6	10,6	26,0	63,4	1 267	
010120	SOLOCO	1 486	58,1	18,8	39,3	41,9	804	
010121	SONCHE	241	70,4	33,8	36,5	29,6	487	
010200	BAGUA	77 651	54,9	26,2	28,7	45,1	0,9	
010201	BAGUA	26 052	24,0	6,0	18,0	76,0	1 545	
010202	ARAMANGO	12 113	69,3	26,3	43,1	30,7	520	
010203	COPALLIN	6 650	55,3	18,4	37,0	44,7	882	
010204	EL PARCO	1 404	43,4	12,4	31,0	56,6	1 123	
010205	IMAZA	23 423	90,0	53,9	36,1	10,0	46	
010206	LA PECA	8 009	51,3	20,3	31,0	48,7	970	
010300	BONGARÁ	30 666	47,3	16,7	30,7	52,7	1,4	
010301	JUMBILLA	1 711	47,5	18,7	28,8	52,5	1 033	
010302	CHISQUILLA	362	29,2	7,4	21,8	70,8	1 429	
010303	CHURUJA	294	66,7	(35,4)	31,3	33,3	581	
010304	COROSHA	824	73,2	39,5	33,7	26,8	423	
010305	CUISPES	871	61,0	25,4	35,6	39,0	727	
010306	FLORIDA	7 093	46,9	17,4	29,5	53,1	1 044	
010307	JAZÁN	9 090	40,8	12,3	28,5	59,2	1 174	
010308	RECTA	240	22,4	3,6	18,8	77,6	1 577	
010309	SAN CARLOS	379	34,7	7,5	27,2	65,3	1 309	
010310	SHIPASBAMBA	1 533	65,6	32,0	33,6	34,4	604	
010311	VALERA	1 352	45,2	9,6	35,5	54,8	1 081	
010312	YAMBRASBAMBA	6 917	51,3	16,1	35,2	48,7	972	
010400	CONDORCANQUI	48 628	83,0	51,6	31,4	17,0	1,1	
010401	NIEVA	25 042	84,0	53,0	31,0	16,0	138	
010402	EL CENEPA	9 304	73,2	32,7	40,5	26,8	420	
010403	RÍO SANTIAGO	14 282	88,6	61,6	27,0	11,4	64	

Continúa...

ANEXO Nº 01

PERÚ: POBLACIÓN Y CONDICIÓN DE POBREZA, SEGÚN DEPARTAMENTO, PROVINCIA Y DISTRITO, 2009

UBIGEO	DEPARTAMENTO, PROVINCIA Y DISTRITO	POBLACIÓN 1/	POBRE (%)			NO POBRE	COEF. VAR. DE LA POBREZA TOTAL	UBICACIÓN DE POBREZA TOTAL 2/
			TOTAL DE POBRES	EXTREMO	NO EXTREMO			
010500	LUYA	52 317	66,4	33,3	33,1	33,6	1,0	
010501	LAMUD	2 463	57,8	24,9	32,9	42,2	3,8	814
010502	CAMPORREDONDO	6 697	56,7	24,8	31,8	43,3	2,4	845
010503	COCABAMBA	2 447	85,8	54,7	31,1	14,2	2,0	107
010504	COLCAMAR	2 525	55,3	21,8	33,4	44,7	3,5	886
010505	CONILA	2 178	64,4	24,2	40,3	35,6	3,6	639
010506	INGUILPATA	717	46,9	12,5	34,4	53,1	8,1	1 046
010507	LONGUITA	1 053	51,1	15,8	35,3	48,9	6,5	976
010508	LONYA CHICO	1 102	82,8	(48,5)	34,2	17,2	2,9	159
010509	LUYA	4 481	65,0	31,7	33,3	35,0	2,3	619
010510	LUYA VIEJO	455	39,7	8,6	31,2	60,3	14,6	1 203
010511	MARÍA	929	62,0	29,7	32,4	38,0	5,3	707
010512	OCALLI	3 996	48,5	15,5	33,0	51,5	3,4	1 015
010513	OCUMAL	4 123	89,0	(65,3)	23,8	11,0	1,2	56
010514	PISUQUIA	5 944	69,7	34,0	35,7	30,3	2,0	510
010515	PROVIDENCIA	1 564	87,3	(57,3)	30,0	12,7	1,8	83
010516	SAN CRISTOBAL	749	77,1	42,8	34,3	22,9	4,2	317
010517	SAN FRANCISCO DEL YESO	852	45,4	11,0	34,4	54,6	6,7	1 077
010518	SAN JERÓNIMO	997	94,1	(71,9)	22,2	5,9	1,4	14
010519	SAN JUAN DE LOPECANCHA	579	78,8	42,1	36,6	21,2	4,3	262
010520	SANTA CATALINA	1 854	59,5	20,1	39,4	40,5	4,5	770
010521	SANTO TOMÁS	3 887	77,9	43,8	34,1	22,1	1,7	295
010522	TINGO	1 331	42,4	12,2	30,2	57,6	7,0	1 140
010523	TRITA	1 394	67,5	23,3	44,2	32,5	4,2	566
010600	RODRÍGUEZ DE MENDOZA	29 194	33,7	9,4	24,4	66,3	2,3	
010601	SAN NICOLÁS	5 273	28,4	7,3	21,1	71,6	4,2	1 443
010602	CHIRIMOTO	2 020	38,5	11,3	27,2	61,5	5,2	1 229
010603	COCHAMAL	576	42,1	14,0	28,1	57,9	9,4	1 146
010604	HUAMBO	3 255	36,5	9,4	27,1	63,5	4,4	1 269
010605	LIMABAMBA	2 906	28,2	8,4	19,8	71,8	6,9	1 444
010606	LONGAR	1 844	42,0	10,4	31,6	58,0	5,7	1 149
010607	MARISCAL BENAVIDES	1 576	40,7	13,0	27,7	59,3	6,3	1 180
010608	MILPUC	704	15,6	3,6	11,9	84,4	19,0	1 693
010609	OMIA	8 117	31,3	8,8	22,5	68,7	3,9	1 387
010610	SANTA ROSA	560	35,9	9,6	26,3	64,1	11,8	1 285
010611	TOTORA	516	14,9	4,3	10,7	85,1	23,5	1 704
010612	VISTA ALEGRE	1 847	56,4	16,3	40,1	43,6	4,9	848
010700	UTCUBAMBA	118 429	51,2	20,2	31,0	48,8	1,1	
010701	BAGUA GRANDE	51 848	47,7	17,6	30,0	52,3	1,3	1 029
010702	CAJARURO	28 902	46,1	13,7	32,4	53,9	2,1	1 062
010703	CUMBA	9 610	73,2	41,2	32,1	26,8	1,5	421
010704	EL MILAGRO	6 364	40,0	16,1	23,9	60,0	3,6	1 196
010705	JAMALCA	8 201	62,1	27,1	34,9	37,9	2,2	705
010706	LONYA GRANDE	10 280	57,2	26,6	30,6	42,8	2,0	831
010707	YAMÓN	3 224	59,4	24,4	35,0	40,6	2,7	773
020000	ÁNCASH	1 109 849	31,5	8,2	23,3	68,5	7,9	
020100	HUARAZ	155 437	19,2	3,9	15,3	80,8	2,5	

Continúa...

ANEXO Nº 01

PERÚ: POBLACIÓN Y CONDICIÓN DE POBREZA, SEGÚN DEPARTAMENTO, PROVINCIA Y DISTRITO, 2009

UBIGEO	DEPARTAMENTO, PROVINCIA Y DISTRITO	POBLACIÓN 1/	POBRE (%)			NO POBRE	COEF. VAR. DE LA POBREZA TOTAL	UBICACIÓN DE POBREZA TOTAL 2/
			TOTAL DE POBRES	EXTREMO	NO EXTREMO			
020101	HUARAZ	59 370	9,7	0,8	9,0	90,3	5,6	1 777
020102	COCHABAMBA	2 089	60,0	28,8	31,2	40,0	3,7	755
020103	COLCABAMBA	701	37,1	11,5	25,7	62,9	10,7	1 256
020104	HUANCHAY	2 530	27,3	5,8	21,5	72,7	8,1	1 466
020105	INDEPENDENCIA	66 787	21,2	4,0	17,2	78,8	3,7	1 603
020106	JANGAS	4 646	27,6	6,2	21,3	72,4	5,6	1 463
020107	LA LIBERTAD	1 286	32,5	(10,4)	22,1	67,5	8,6	1 362
020108	OLLEROS	2 565	29,7	6,7	23,0	70,3	6,7	1 420
020109	PAMPAS	1 318	25,0	6,1	18,9	75,0	10,3	1 527
020110	PARIACOTO	4 577	28,7	9,8	18,9	71,3	6,1	1 437
020111	PIRA	3 935	34,4	9,6	24,8	65,6	5,2	1 313
020112	TARICA	5 633	35,6	7,9	27,6	64,4	3,6	1 292
020200	AIJA	8 158	42,6	13,8	28,8	57,4	3,0	
020201	AIJA	2 052	36,8	8,8	28,0	63,2	6,6	1 263
020202	CORIS	2 205	25,9	5,2	20,7	74,1	8,9	1 507
020203	HUACLLAN	584	55,2	17,4	37,8	44,8	7,7	887
020204	LA MERCED	2 403	60,3	26,0	34,3	39,7	3,8	745
020205	SUCCHA	914	40,2	10,9	29,3	59,8	7,8	1 190
020300	ANTONIO RAYMONDI	17 357	55,1	26,7	28,4	44,9	1,6	
020301	LLAMELLÍN	3 886	35,3	6,7	28,6	64,7	5,2	1 298
020302	ACZO	2 393	39,1	13,3	25,9	60,9	5,8	1 219
020303	CHACCHO	1 929	70,3	42,7	27,6	29,7	2,8	488
020304	CHINGAS	2 097	87,3	(65,0)	22,3	12,7	1,8	81
020305	MIRGAS	5 395	55,9	25,4	30,5	44,1	2,7	867
020306	SAN JUAN DE RONTROY	1 657	62,5	28,7	33,8	37,5	4,2	692
020400	ASUNCIÓN	9 231	26,0	6,5	19,4	74,0	4,0	
020401	CHACAS	5 543	15,6	2,5	13,1	84,4	7,2	1 692
020402	ACOHACA	3 688	40,5	12,2	28,3	59,5	4,4	1 184
020500	BOLOGNESI	32 013	30,8	8,2	22,7	69,2	2,0	
020501	CHIQIÁN	4 103	39,8	12,4	27,4	60,2	3,7	1 199
020502	ABELARDO PARDO LEZAMETA	793	30,0	3,1	26,9	70,0	13,3	1 416
020503	ANTONIO RAYMONDI	1 201	18,7	4,0	14,8	81,3	13,0	1 643
020504	AQUIA	2 864	26,4	5,8	20,6	73,6	7,4	1 488
020505	CAJACAY	1 716	35,5	7,7	27,9	64,5	6,2	1 293
020506	CANIS	812	79,0	29,3	49,7	21,0	3,9	253
020507	COLQUIOC	3 360	11,8	0,8	11,0	88,2	13,6	1 746
020508	HUALLANCA	8 491	26,4	5,3	21,1	73,6	5,5	1 487
020509	HUASTA	2 523	33,5	8,6	24,9	66,5	5,7	1 338
020510	HUAYLLACAYÁN	1 272	16,2	2,0	14,2	83,8	13,9	1 683
020511	LA PRIMAVERA	727	41,8	11,7	30,1	58,2	9,9	1 153
020512	MANGAS	593	47,6	17,1	30,5	52,4	8,3	1 030
020513	PACLLON	1 609	70,2	31,5	38,7	29,8	3,4	493
020514	SAN MIGUEL DE CORPANQUI	887	9,7	0,5	9,2	90,3	27,2	1 778
020515	TICLLOS	1 062	25,0	7,6	17,4	75,0	11,3	1 526
020600	CARHUAZ	45 745	42,7	15,8	26,9	57,3	1,1	
020601	CARHUAZ	14 494	33,4	9,6	23,8	66,6	2,5	1 341
020602	ACOPAMPA	2 603	21,2	4,3	16,9	78,8	8,1	1 601

Continúa...

ANEXO Nº 01

PERÚ: POBLACIÓN Y CONDICIÓN DE POBREZA, SEGÚN DEPARTAMENTO, PROVINCIA Y DISTRITO, 2009

UBIGEO	DEPARTAMENTO, PROVINCIA Y DISTRITO	POBLACIÓN 1/	POBRE (%)			NO POBRE	COEF. VAR. DE LA POBREZA TOTAL	UBICACIÓN DE POBREZA TOTAL 2/
			TOTAL DE POBRES	EXTREMO	NO EXTREMO			
020603	AMASHCA	1 675	77,1	40,7	36,5	22,9	2,7	316
020604	ANTA	2 476	36,8	10,8	26,0	63,2	5,1	1 264
020605	ATAQUERO	1 509	46,0	19,5	26,5	54,0	6,2	1 065
020606	MARCARÁ	9 006	36,1	9,6	26,5	63,9	3,4	1 278
020607	PARIAHUANCA	1 570	52,6	18,4	34,2	47,4	5,1	953
020608	SAN MIGUEL DE ACO	2 662	74,7	32,5	42,2	25,3	2,7	382
020609	SHILLA	3 371	49,4	20,6	28,8	50,6	4,2	1 001
020610	TINCO	3 082	72,0	(46,0)	26,0	28,0	2,1	455
020611	YUNGAR	3 297	38,7	10,5	28,2	61,3	4,6	1 228
020700	CARLOS FERMÍN FITZCARRALD	21 991	42,7	14,0	28,7	57,3	1,7	
020701	SAN LUIS	12 529	33,7	(8,6)	25,0	66,3	2,4	1 334
020702	SAN NICOLÁS	3 983	44,3	12,4	31,8	55,7	3,8	1 103
020703	YAUYA	5 479	62,5	27,6	34,8	37,5	2,4	695
020800	CASMA	44 593	39,0	10,0	29,0	61,0	1,3	
020801	CASMA	30 443	32,6	4,9	27,7	67,4	1,9	1 359
020802	BUENA VISTA ALTA	4 103	58,5	19,8	38,7	41,5	2,6	796
020803	COMANDANTE NOEL	2 098	38,8	9,6	29,1	61,2	5,7	1 226
020804	YAUTÁN	7 949	53,3	24,4	28,9	46,7	2,4	934
020900	CORONGO	8 512	38,6	10,8	27,8	61,4	2,7	
020901	CORONGO	1 799	45,7	17,2	28,5	54,3	4,7	1 073
020902	ACO	538	70,7	26,6	44,1	29,3	5,7	478
020903	BAMBAS	523	37,8	12,6	25,2	62,2	11,2	1 245
020904	CUSCA	2 898	26,0	4,7	21,2	74,0	8,0	1 505
020905	LA PAMPA	1 165	40,8	9,5	31,3	59,2	7,4	1 175
020906	YANAC	759	41,9	12,8	29,2	58,1	9,7	1 151
020907	YUPÁN	830	39,5	5,4	34,1	60,5	11,3	1 209
021000	HUARI	64 356	34,5	10,6	23,8	65,5	1,8	
021001	HUARI	10 118	21,0	3,7	17,2	79,0	4,5	1 609
021002	ANRA	1 805	52,8	15,6	37,2	47,2	4,5	949
021003	CAJAY	3 008	34,7	(9,3)	25,4	65,3	6,6	1 308
021004	CHAVÍN DE HUANTAR	9 387	34,2	(11,3)	22,9	65,8	3,3	1 318
021005	HUACACHI	2 112	57,8	21,4	36,4	42,2	3,9	817
021006	HUACCHIS	2 122	35,6	(11,2)	24,4	64,4	7,1	1 290
021007	HUACHIS	3 801	61,9	30,3	31,6	38,1	3,1	712
021008	HUANTAR	3 098	34,0	6,7	27,3	66,0	5,6	1 322
021009	MASIN	1 942	49,0	19,0	30,0	51,0	4,7	1 005
021010	PAUCAS	2 060	28,7	5,6	23,1	71,3	7,7	1 438
021011	PONTO	3 537	52,7	(15,8)	36,9	47,3	3,7	951
021012	RAHUAPAMPA	777	41,8	10,0	31,7	58,2	8,7	1 156
021013	RAPAYÁN	1 816	39,7	10,4	29,3	60,3	7,6	1 207
021014	SAN MARCOS	14 190	16,4	2,8	13,6	83,6	8,0	1 681
021015	SAN PEDRO DE CHANA	2 772	61,8	27,2	34,7	38,2	2,9	713
021016	UCO	1 811	25,0	6,1	18,9	75,0	9,5	1 525
021100	HUARMEY	29 194	33,3	6,8	26,5	66,7	2,1	
021101	HUARMEY	22 820	26,4	3,1	23,3	73,6	3,0	1 486
021102	COCHAPETI	877	69,0	30,0	39,1	31,0	3,4	534
021103	CULEBRAS	3 341	57,8	17,7	40,1	42,2	3,4	816

Continúa...

ANEXO Nº 01

PERÚ: POBLACIÓN Y CONDICIÓN DE POBREZA, SEGÚN DEPARTAMENTO, PROVINCIA Y DISTRITO, 2009

UBIGEO	DEPARTAMENTO, PROVINCIA Y DISTRITO	POBLACIÓN 1/	POBRE (%)			NO POBRE	COEF. VAR. DE LA POBREZA TOTAL	UBICACIÓN DE POBREZA TOTAL 2/
			TOTAL DE POBRES	EXTREMO	NO EXTREMO			
021104	HUAYÁN	1 109	45,5	15,0	30,5	54,5	6,5	1 076
021105	MALVAS	1 047	58,0	21,4	36,6	42,0	4,9	808
021200	HUAYLAS	55 732	49,4	18,8	30,5	50,6	1,2	
021201	CARAZ	24 772	40,1	10,4	29,7	59,9	2,0	1 193
021202	HUALLANCA	918	56,5	22,5	34,0	43,5	4,7	847
021203	HUATA	1 668	27,6	7,8	19,8	72,4	8,6	1 462
021204	HUAYLAS	1 838	27,7	7,4	20,3	72,3	7,7	1 459
021205	MATO	2 148	48,9	19,0	29,9	51,1	3,8	1 007
021206	PAMPAROMAS	8 960	67,9	38,8	29,1	32,1	2,1	556
021207	PUEBLO LIBRE	7 150	56,8	24,0	32,8	43,2	2,2	842
021208	SANTA CRUZ	5 041	54,5	18,1	36,3	45,5	2,8	903
021209	SANTO TORIBIO	1 365	61,3	27,2	34,1	38,7	3,9	721
021210	YURACMARCA	1 872	68,7	29,1	39,6	31,3	2,8	541
021300	MARISCAL LUZURIAGA	24 003	51,7	22,9	28,8	48,3	1,5	
021301	PISCOBAMBA	3 756	38,9	9,8	29,2	61,1	4,4	1 224
021302	CASCA	4 489	44,5	16,2	28,3	55,5	4,1	1 098
021303	ELEAZAR GUZMÁN BARRÓN	1 388	71,2	36,8	34,4	28,8	3,7	473
021304	FIDEL OLIVAS ESCUDERO	2 356	87,8	62,6	25,2	12,2	1,7	78
021305	LLAMA	1 397	51,2	18,6	32,6	48,8	5,7	974
021306	LLUMPA	6 219	59,9	(27,6)	32,3	40,1	2,8	759
021307	LUCMA	3 291	42,6	(12,7)	29,9	57,4	4,4	1 136
021308	MUSGA	1 107	4,5	0,3	4,2	95,5	35,8	1 818
021400	OCROS	9 781	41,1	11,7	29,4	58,9	3,2	
021401	OCROS	1 333	41,5	11,3	30,2	58,5	6,1	1 162
021402	ACAS	882	75,1	33,5	41,5	24,9	4,0	371
021403	CAJAMARQUILLA	472	33,2	6,2	27,0	66,8	15,0	1 348
021404	CARHUAPAMPA	792	36,0	9,8	26,2	64,0	9,7	1 282
021405	COCHAS	1 368	46,9	13,0	33,9	53,1	5,9	1 045
021406	CONGAS	1 277	38,3	8,7	29,6	61,7	8,7	1 232
021407	LLIPA	1 027	57,1	14,9	42,3	42,9	8,6	835
021408	SAN CRISTOBAL DE RAJÁN	600	30,7	8,2	22,5	69,3	14,6	1 400
021409	SAN PEDRO	1 604	18,0	2,4	15,6	82,0	13,9	1 658
021410	SANTIAGO DE CHILCAS	426	44,8	15,6	29,2	55,2	9,7	1 088
021500	PALLASCA	30 477	48,3	19,2	29,1	51,7	1,5	
021501	CABANA	2 866	61,7	23,4	38,3	38,3	2,6	716
021502	BOLOGNESI	1 390	27,6	4,5	23,1	72,4	9,3	1 461
021503	CONCHUCOS	8 316	55,6	23,6	32,0	44,4	2,2	875
021504	HUACASCHUQUE	669	55,1	15,9	39,1	44,9	6,6	891
021505	HUANDOVAL	1 170	20,6	2,5	18,1	79,4	12,7	1 616
021506	LACABAMBA	655	41,6	10,3	31,2	58,4	8,4	1 160
021507	LLAPO	713	44,4	9,7	34,7	55,6	9,6	1 099
021508	PALLASCA	2 654	80,9	46,5	34,4	19,1	1,8	201
021509	PAMPAS	7 575	19,2	(2,6)	16,6	80,8	8,7	1 638
021510	SANTA ROSA	1 160	53,9	18,6	35,3	46,1	6,0	915
021511	TAUCA	3 309	71,8	34,5	37,2	28,2	2,4	461
021600	POMABAMBA	28 995	51,5	22,5	29,1	48,5	1,2	
021601	POMABAMBA	15 612	44,4	18,2	26,2	55,6	2,0	1 101

Continúa...

ANEXO Nº 01

PERÚ: POBLACIÓN Y CONDICIÓN DE POBREZA, SEGÚN DEPARTAMENTO, PROVINCIA Y DISTRITO, 2009

UBIGEO	DEPARTAMENTO, PROVINCIA Y DISTRITO	POBLACIÓN 1/	POBRE (%)			NO POBRE	COEF. VAR. DE LA POBREZA TOTAL	UBICACIÓN DE POBREZA TOTAL 2/
			TOTAL DE POBRES	EXTREMO	NO EXTREMO			
021602	HUAYLLÁN	3 763	44,9	14,1	30,8	55,1	3,7	1 086
021603	PAROBAMBA	7 079	65,6	33,8	31,8	34,4	2,1	605
021604	QUINUABAMBA	2 541	65,4	28,8	36,6	34,6	3,0	611
021700	RECUAY	19 655	52,2	22,7	29,6	47,8	1,5	
021701	RECUAY	5 013	46,5	10,5	35,9	53,5	3,2	1 051
021702	CATAC	4 143	78,6	(49,1)	29,5	21,4	1,9	267
021703	COTAPARACO	638	23,1	3,1	20,1	76,9	18,1	1 566
021704	HUAYLLAPAMPA	1 212	23,0	5,5	17,5	77,0	12,5	1 569
021705	LLACLÍN	1 536	66,4	31,9	34,5	33,6	4,6	589
021706	MARCA	1 066	26,6	6,6	19,9	73,4	12,6	1 484
021707	PAMPAS CHICO	1 750	53,4	20,3	33,1	46,6	5,4	927
021708	PARARÍN	1 313	63,5	40,0	23,6	36,5	4,4	655
021709	TAPACOCHA	524	35,8	9,5	26,3	64,2	10,8	1 287
021710	TICAPAMPA	2 460	42,3	15,0	27,3	57,7	5,0	1 142
021800	SANTA	415 937	24,5	3,3	21,2	75,5	1,9	
021801	CHIMBOTE	221 582	20,6	2,1	18,5	79,4	2,9	1 618
021802	CÁCERES DEL PERÚ	5 160	62,7	30,3	32,4	37,3	2,5	685
021803	COISHCO	15 446	24,8	2,0	22,8	75,2	3,4	1 533
021804	MACATE	3 885	59,9	23,0	37,0	40,1	2,7	758
021805	MORO	7 777	39,4	12,1	27,3	60,6	3,4	1 213
021806	NEPEÑA	14 609	46,5	4,0	42,5	53,5	3,1	1 052
021807	SAMANCO	4 416	43,1	8,5	34,6	56,9	4,2	1 127
021808	SANTA	19 038	44,4	9,4	34,9	55,6	2,6	1 102
021809	NUEVO CHIMBOTE	124 024	21,4	2,0	19,4	78,6	2,7	1 598
021900	SIHUAS	31 465	45,1	16,3	28,7	54,9	1,5	
021901	SIHUAS	5 741	18,2	2,1	16,1	81,8	7,8	1 656
021902	ACOBAMBA	2 096	23,0	(5,4)	17,6	77,0	10,1	1 568
021903	ALFONSO UGARTE	876	46,0	10,8	35,2	54,0	7,6	1 066
021904	CASHAPAMPA	3 098	55,7	25,5	30,2	44,3	3,5	872
021905	CHINGALPO	1 164	65,6	31,5	34,1	34,4	4,8	603
021906	HUAYLLABAMBA	4 247	40,5	11,3	29,2	59,5	3,8	1 185
021907	QUICHES	2 912	52,9	(23,2)	29,7	47,1	3,4	946
021908	RAGASH	2 814	54,8	(24,4)	30,4	45,2	3,8	899
021909	SAN JUAN	6 580	60,7	23,4	37,3	39,3	2,2	735
021910	SICSIBAMBA	1 937	48,4	13,8	34,6	51,6	5,2	1 016
022000	YUNGAY	57 217	25,7	6,5	19,2	74,3	3,0	
022001	YUNGAY	20 986	30,1	6,6	23,5	69,9	2,9	1 413
022002	CASCAPARA	2 166	53,0	26,9	26,1	47,0	4,0	943
022003	MANCOS	7 322	13,1	2,5	10,6	86,9	10,9	1 729
022004	MATACOTO	1 554	27,1	7,3	19,9	72,9	9,2	1 467
022005	QUILLO	12 768	29,0	8,1	20,9	71,0	6,2	1 432
022006	RANRAHIRCA	2 868	13,9	2,1	11,8	86,1	12,0	1 717
022007	SHUPLUY	2 393	20,6	4,2	16,4	79,4	12,2	1 617
022008	YANAMA	7 160	18,3	3,6	14,7	81,7	8,8	1 654
030000	APURÍMAC	444 202	70,3	40,3	30,0	29,7	3,8	
030100	ABANCAY	104 967	58,1	22,7	35,5	41,9	2,8	
030101	ABANCAY	55 856	47,1	11,3	35,8	52,9	5,3	1 039

Continúa...

ANEXO Nº 01

PERÚ: POBLACIÓN Y CONDICIÓN DE POBREZA, SEGÚN DEPARTAMENTO, PROVINCIA Y DISTRITO, 2009

UBIGEO	DEPARTAMENTO, PROVINCIA Y DISTRITO	POBLACIÓN 1/	POBRE (%)			NO POBRE	COEF. VAR. DE LA POBREZA TOTAL	UBICACIÓN DE POBREZA TOTAL 2/
			TOTAL DE POBRES	EXTREMO	NO EXTREMO			
040108	LA JOYA	25 988	26,8	1,9	24,9	73,2	7,0	1 477
040109	MARIANO MELGAR	53 428	20,7	3,2	17,6	79,3	3,2	1 613
040110	MIRAFLORES	51 380	18,0	2,5	15,4	82,0	3,5	1 660
040111	MOLLEBAYA	1 535	28,9	8,7	20,2	71,1	7,3	1 436
040112	PAUCARPATA	124 094	23,5	3,6	19,9	76,5	2,7	1 558
040113	POCSI	603	57,4	20,1	37,3	42,6	6,5	827
040114	POLOBAYA	1 486	47,0	15,5	31,5	53,0	5,7	1 042
040115	QUEQUEÑA	1 280	12,6	2,5	10,1	87,4	17,3	1 738
040116	SABANDÍA	3 876	11,5	2,5	9,0	88,5	12,1	1 751
040117	SACHACA	18 370	19,9	3,6	16,3	80,1	3,3	1 628
040118	SAN JUAN DE SIGUAS	1 375	26,8	6,9	19,9	73,2	9,1	1 476
040119	SAN JUAN DE TARUCANI	2 223	69,4	31,3	38,1	30,6	2,7	517
040120	SANTA ISABEL DE SIGUAS	1 284	9,5	0,6	8,8	90,5	23,5	1 784
040121	SANTA RITA DE SIGUAS	4 791	35,5	7,5	28,0	64,5	3,9	1 294
040122	SOCABAYA	64 753	21,1	3,1	17,9	78,9	2,7	1 608
040123	TIABAYA	15 028	17,3	0,9	16,5	82,7	10,7	1 667
040124	UCHUMAYO	11 285	15,8	1,1	14,8	84,2	11,9	1 689
040125	VITOR	2 673	24,9	6,0	18,9	75,1	7,5	1 530
040126	YANAHUARA	23 950	1,2	0,1	1,1	98,8	15,3	1 829
040127	YARABAMBA	1 101	22,4	5,4	17,1	77,6	10,1	1 575
040128	YURA	18 127	29,4	2,1	27,4	70,6	6,6	1 424
040129	JOSÉ LUIS BUSTAMANTE Y RIVERO	78 171	6,4	0,8	5,6	93,6	7,1	1 805
040200	CAMANÁ	55 483	21,9	3,9	18,1	78,1	2,7	
040201	CAMANÁ	15 036	14,9	1,8	13,2	85,1	6,3	1 703
040202	JOSÉ MARÍA QUIMPER	4 054	22,2	3,3	18,9	77,8	6,6	1 581
040203	MARIANO NICOLÁS VALCARCEL	4 962	14,8	1,1	13,7	85,2	17,3	1 707
040204	MARISCAL CÁCERES	5 783	34,5	7,7	26,8	65,5	3,8	1 311
040205	NICOLÁS DE PIÉROLA	6 256	15,4	2,2	13,3	84,6	7,7	1 696
040206	OCOÑA	4 774	26,9	6,9	20,0	73,1	6,2	1 474
040207	QUILCA	791	18,4	4,0	14,4	81,6	14,9	1 649
040208	SAMUEL PASTOR	13 827	28,5	5,5	23,0	71,5	3,4	1 441
040300	CARAVELÍ	37 796	15,5	2,8	12,7	84,5	8,9	
040301	CARAVELÍ	3 861	11,3	0,6	10,7	88,7	16,9	1 755
040302	ACARI	3 924	4,7	0,3	4,4	95,3	34,1	1 817
040303	ATICO	4 268	7,7	0,7	7,1	92,3	25,9	1 790
040304	ATIQUIPA	836	26,3	7,1	19,1	73,7	13,4	1 496
040305	BELLA UNIÓN	4 856	19,9	4,1	15,8	80,1	7,8	1 629
040306	CAHUACHO	920	72,4	38,1	34,3	27,6	3,8	442
040307	CHALA	5 630	12,5	0,7	11,7	87,5	18,2	1 739
040308	CHAPARRA	4 252	13,7	0,8	12,9	86,3	16,7	1 720
040309	HUANUHUANU	2 730	21,2	2,3	18,8	78,8	12,5	1 604
040310	JAQUI	1 620	15,2	3,3	11,9	84,8	11,2	1 700
040311	LOMAS	1 245	15,8	2,7	13,1	84,2	15,7	1 690
040312	QUICACHA	1 931	31,2	5,5	25,7	68,8	7,7	1 391
040313	YAUCA	1 723	15,5	3,4	12,1	84,5	13,6	1 695
040400	CASTILLA	39 317	40,0	10,1	29,9	60,0	2,3	
040401	APLAO	9 045	27,9	1,8	26,1	72,1	7,1	1 454

Continúa...

ANEXO Nº 01

PERÚ: POBLACIÓN Y CONDICIÓN DE POBREZA, SEGÚN DEPARTAMENTO, PROVINCIA Y DISTRITO, 2009

UBIGEO	DEPARTAMENTO, PROVINCIA Y DISTRITO	POBLACIÓN 1/	POBRE (%)			NO POBRE	COEF. VAR. DE LA POBREZA TOTAL	UBICACIÓN DE POBREZA TOTAL 2/
			TOTAL DE POBRES	EXTREMO	NO EXTREMO			
030411	SAN JUAN DE CHACÑA	959	59,3	24,0	35,2	40,7	9,5	778
030412	SAÑAYCA	1 421	81,1	58,5	22,6	18,9	4,2	197
030413	SORAYA	833	62,7	22,2	40,5	37,3	7,4	687
030414	TAPAIRIHUA	2 309	62,9	28,9	34,0	37,1	5,8	678
030415	TINTAY	3 303	63,4	26,2	37,2	36,6	4,7	658
030416	TORAYA	1 868	82,1	60,8	21,3	17,9	3,3	177
030417	YANACA	1 267	63,3	19,6	43,7	36,7	7,8	661
030500	COTABAMBAS	50 491	88,2	70,1	18,1	11,8	1,1	
030501	TAMBOBAMBA	11 230	89,0	70,5	18,5	11,0	1,7	57
030502	COTABAMBAS	4 471	84,3	66,3	17,9	15,7	2,4	133
030503	COYLLURQUI	8 250	95,4	(88,9)	6,5	4,6	1,1	6
030504	HAQUIRA	11 467	85,6	61,8	23,8	14,4	2,2	114
030505	MARA	6 693	91,9	79,0	12,9	8,1	1,6	28
030506	CHALLHUAHUACHO	8 380	82,3	56,1	26,2	17,7	2,4	168
030600	CHINCHEROS	56 723	80,1	52,3	27,8	19,9	1,3	
030601	CHINCHEROS	6 343	66,6	32,8	33,8	33,4	3,7	585
030602	ANCO-HUALLO	12 000	82,3	52,1	30,2	17,7	2,8	167
030603	COCHARCAS	2 503	78,9	35,1	43,8	21,1	5,2	258
030604	HUACCANA	10 094	89,6	(66,8)	22,8	10,4	2,1	51
030605	OCOBAMBA	8 541	87,9	(69,2)	18,7	12,1	1,8	76
030606	ONGOY	8 754	73,4	41,4	32,1	26,6	4,0	414
030607	URANMARCA	3 382	65,5	25,3	40,3	34,5	4,8	607
030608	RANRACANCHA	5 106	86,0	71,7	14,4	14,0	2,5	104
030700	GRAU	27 203	78,7	52,9	25,8	21,3	1,6	
030701	CHUQUIBAMBILLA	5 850	75,0	42,0	33,0	25,0	3,9	376
030702	CURPAHUASI	2 509	77,3	49,6	27,7	22,7	3,0	311
030703	GAMARRA	4 249	92,1	82,3	9,8	7,9	1,9	25
030704	HUAYLLATI	1 923	92,7	(83,2)	9,5	7,3	2,2	20
030705	MAMARA	1 014	69,0	35,2	33,8	31,0	6,7	535
030706	MICAELA BASTIDAS	1 433	65,5	32,8	32,7	34,5	7,3	609
030707	PATAYPAMPA	1 115	74,4	50,1	24,2	25,6	5,2	388
030708	PROGRESO	3 047	78,3	56,9	21,4	21,7	3,0	280
030709	SAN ANTONIO	387	66,7	28,5	38,2	33,3	11,0	583
030710	SANTA ROSA	762	77,1	42,1	35,0	22,9	5,1	318
030711	TURPAY	830	64,0	20,3	43,7	36,0	11,1	648
030712	VILCABAMBA	1 340	67,5	20,4	47,1	32,5	10,6	570
030713	VIRUNDO	1 132	81,2	54,3	26,8	18,8	6,5	194
030714	CURASCO	1 612	79,7	56,1	23,6	20,3	3,8	231
040000	AREQUIPA	1 205 317	21,0	4,1	17,0	79,0	8,6	
040100	AREQUIPA	904 846	18,5	2,8	15,7	81,5	2,3	
040101	AREQUIPA	61 146	2,8	0,3	2,5	97,2	10,4	1 824
040102	ALTO SELVA ALEGRE	76 395	21,0	3,1	17,9	79,0	3,0	1 610
040103	CAYMA	79 972	22,5	3,6	19,0	77,5	2,7	1 572
040104	CERRO COLORADO	122 728	18,0	2,9	15,1	82,0	4,2	1 659
040105	CHARACATO	7 385	15,3	3,2	12,1	84,7	6,3	1 699
040106	CHIGUATA	2 802	26,7	7,0	19,7	73,3	6,1	1 479
040107	JACOBO HUNTER	47 617	25,8	4,1	21,7	74,2	2,9	1 510

Continúa...

ANEXO Nº 01

PERÚ: POBLACIÓN Y CONDICIÓN DE POBREZA, SEGÚN DEPARTAMENTO, PROVINCIA Y DISTRITO, 2009

UBIGEO	DEPARTAMENTO, PROVINCIA Y DISTRITO	POBLACIÓN 1/	POBRE (%)			NO POBRE	COEF. VAR. DE LA POBREZA TOTAL	UBICACIÓN DE POBREZA TOTAL 2/
			TOTAL DE POBRES	EXTREMO	NO EXTREMO			
040108	LA JOYA	25 988	26,8	1,9	24,9	73,2	7,0	1 477
040109	MARIANO MELGAR	53 428	20,7	3,2	17,6	79,3	3,2	1 613
040110	MIRAFLORES	51 380	18,0	2,5	15,4	82,0	3,5	1 660
040111	MOLLEBAYA	1 535	28,9	8,7	20,2	71,1	7,3	1 436
040112	PAUCARPATA	124 094	23,5	3,6	19,9	76,5	2,7	1 558
040113	POCSI	603	57,4	20,1	37,3	42,6	6,5	827
040114	POLOBAYA	1 486	47,0	15,5	31,5	53,0	5,7	1 042
040115	QUEQUEÑA	1 280	12,6	2,5	10,1	87,4	17,3	1 738
040116	SABANDÍA	3 876	11,5	2,5	9,0	88,5	12,1	1 751
040117	SACHACA	18 370	19,9	3,6	16,3	80,1	3,3	1 628
040118	SAN JUAN DE SIGUAS	1 375	26,8	6,9	19,9	73,2	9,1	1 476
040119	SAN JUAN DE TARUCANI	2 223	69,4	31,3	38,1	30,6	2,7	517
040120	SANTA ISABEL DE SIGUAS	1 284	9,5	0,6	8,8	90,5	23,5	1 784
040121	SANTA RITA DE SIGUAS	4 791	35,5	7,5	28,0	64,5	3,9	1 294
040122	SOCABAYA	64 753	21,1	3,1	17,9	78,9	2,7	1 608
040123	TIABAYA	15 028	17,3	0,9	16,5	82,7	10,7	1 667
040124	UCHUMAYO	11 285	15,8	1,1	14,8	84,2	11,9	1 689
040125	VITOR	2 673	24,9	6,0	18,9	75,1	7,5	1 530
040126	YANAHUARA	23 950	1,2	0,1	1,1	98,8	15,3	1 829
040127	YARABAMBA	1 101	22,4	5,4	17,1	77,6	10,1	1 575
040128	YURA	18 127	29,4	2,1	27,4	70,6	6,6	1 424
040129	JOSÉ LUIS BUSTAMANTE Y RIVERO	78 171	6,4	0,8	5,6	93,6	7,1	1 805
040200	CAMANÁ	55 483	21,9	3,9	18,1	78,1	2,7	
040201	CAMANÁ	15 036	14,9	1,8	13,2	85,1	6,3	1 703
040202	JOSÉ MARÍA QUIMPER	4 054	22,2	3,3	18,9	77,8	6,6	1 581
040203	MARIANO NICOLÁS VALCARCEL	4 962	14,8	1,1	13,7	85,2	17,3	1 707
040204	MARISCAL CÁCERES	5 783	34,5	7,7	26,8	65,5	3,8	1 311
040205	NICOLÁS DE PIÉROLA	6 256	15,4	2,2	13,3	84,6	7,7	1 696
040206	OCOÑA	4 774	26,9	6,9	20,0	73,1	6,2	1 474
040207	QUILCA	791	18,4	4,0	14,4	81,6	14,9	1 649
040208	SAMUEL PASTOR	13 827	28,5	5,5	23,0	71,5	3,4	1 441
040300	CARAVELÍ	37 796	15,5	2,8	12,7	84,5	8,9	
040301	CARAVELÍ	3 861	11,3	0,6	10,7	88,7	16,9	1 755
040302	ACARI	3 924	4,7	0,3	4,4	95,3	34,1	1 817
040303	ATICO	4 268	7,7	0,7	7,1	92,3	25,9	1 790
040304	ATIQUIPA	836	26,3	7,1	19,1	73,7	13,4	1 496
040305	BELLA UNIÓN	4 856	19,9	4,1	15,8	80,1	7,8	1 629
040306	CAHUACHO	920	72,4	38,1	34,3	27,6	3,8	442
040307	CHALA	5 630	12,5	0,7	11,7	87,5	18,2	1 739
040308	CHAPARRA	4 252	13,7	0,8	12,9	86,3	16,7	1 720
040309	HUANUHUANU	2 730	21,2	2,3	18,8	78,8	12,5	1 604
040310	JAQUI	1 620	15,2	3,3	11,9	84,8	11,2	1 700
040311	LOMAS	1 245	15,8	2,7	13,1	84,2	15,7	1 690
040312	QUICACHA	1 931	31,2	5,5	25,7	68,8	7,7	1 391
040313	YAUCA	1 723	15,5	3,4	12,1	84,5	13,6	1 695
040400	CASTILLA	39 317	40,0	10,1	29,9	60,0	2,3	
040401	APLAO	9 045	27,9	1,8	26,1	72,1	7,1	1 454

Continúa...

ANEXO Nº 01

PERÚ: POBLACIÓN Y CONDICIÓN DE POBREZA, SEGÚN DEPARTAMENTO, PROVINCIA Y DISTRITO, 2009

UBIGEO	DEPARTAMENTO, PROVINCIA Y DISTRITO	POBLACIÓN 1/	POBRE (%)			NO POBRE	COEF. VAR. DE LA POBREZA TOTAL	UBICACIÓN DE POBREZA TOTAL 2/
			TOTAL DE POBRES	EXTREMO	NO EXTREMO			
040402	ANDAGUA	1 304	64,7	16,1	48,7	35,3	4,5	627
040403	AYO	390	25,3	5,8	19,5	74,7	16,4	1 518
040404	CHACHAS	1 936	79,9	39,9	40,0	20,1	2,6	227
040405	CHILCAYMARCA	938	63,2	19,3	43,8	36,8	5,0	669
040406	CHOCO	1 120	31,2	3,9	27,3	68,8	9,9	1 390
040407	HUANCARQUI	1 449	17,5	2,3	15,2	82,5	11,4	1 666
040408	MACHAGUAY	885	58,2	22,3	35,9	41,8	4,5	801
040409	ORCOPAMPA	8 796	55,5	14,6	40,8	44,5	3,7	881
040410	PAMPACOLCA	3 134	31,7	10,3	21,3	68,3	5,5	1 374
040411	TIPÁN	588	23,6	4,5	19,2	76,4	16,3	1 552
040412	UÑÓN	390	18,4	4,8	13,6	81,6	22,1	1 650
040413	URACA	7 357	26,9	4,4	22,5	73,1	4,4	1 472
040414	VIRACO	1 985	53,9	19,2	34,6	46,1	4,0	916
040500	CAYLLOMA	79 485	42,3	10,5	31,8	57,7	2,9	
040501	CHIVAY	6 912	57,6	10,9	46,7	42,4	3,2	822
040502	ACHOMA	1 107	65,2	19,6	45,7	34,8	3,9	615
040503	CABANACONDE	2 798	68,7	25,2	43,5	31,3	2,7	539
040504	CALLALLI	2 441	68,0	24,7	43,3	32,0	2,3	552
040505	CAYLLOMA	3 919	68,8	24,5	44,3	31,2	3,1	538
040506	COPORAQUE	1 496	75,1	32,2	42,9	24,9	3,5	372
040507	HUAMBO	841	42,3	4,5	37,8	57,7	7,0	1 143
040508	HUANCA	1 785	59,3	25,0	34,4	40,7	3,4	775
040509	ICHUPAMPA	751	70,0	27,4	42,6	30,0	4,4	495
040510	LARI	1 502	71,7	15,7	56,0	28,3	3,6	463
040511	LLUTA	1 415	31,5	9,3	22,2	68,5	7,2	1 378
040512	MACA	887	55,5	13,7	41,8	44,5	5,3	880
040513	MADRIGAL	666	65,4	9,5	55,9	34,6	4,9	612
040514	SAN ANTONIO DE CHUCA	1 475	67,3	31,8	35,4	32,7	3,1	575
040515	SIBAYO	787	61,5	22,8	38,7	38,5	4,5	719
040516	TAPAY	655	41,8	16,3	25,6	58,2	7,3	1 154
040517	TISCO	1 767	71,2	37,2	34,0	28,8	3,0	472
040518	TUTI	875	70,3	27,7	42,6	29,7	4,3	490
040519	YANQUE	2 327	58,7	23,2	35,5	41,3	3,1	792
040520	MAJES	45 079	25,4	1,8	23,6	74,6	7,0	1 516
040600	CONDESUYOS	19 169	36,9	14,1	22,8	63,1	2,9	
040601	CHUQUIBAMBA	3 637	30,5	6,7	23,8	69,5	4,6	1 405
040602	ANDARAY	725	62,5	26,0	36,5	37,5	5,5	693
040603	CAYARANI	3 651	81,8	52,8	29,0	18,2	1,9	183
040604	CHICHAS	812	26,2	6,3	19,9	73,8	11,9	1 500
040605	IRAY	710	31,5	5,4	26,0	68,5	12,1	1 380
040606	RÍO GRANDE	3 346	23,4	1,1	22,4	76,6	11,0	1 559
040607	SALAMANCA	1 040	70,6	35,1	35,5	29,4	3,4	485
040608	YANAQUIHUA	5 248	13,5	0,7	12,8	86,5	17,1	1 722
040700	ISLAY	53 471	24,8	4,9	19,9	75,2	2,6	
040701	MOLLENDO	24 201	12,6	1,6	11,0	87,4	6,7	1 736
040702	COCACHACRA	9 476	32,9	6,3	26,6	67,1	3,5	1 354
040703	DEAN VALDIVIA	6 527	41,4	10,1	31,3	58,6	3,6	1 164

Continúa...

ANEXO Nº 01

PERÚ: POBLACIÓN Y CONDICIÓN DE POBREZA, SEGÚN DEPARTAMENTO, PROVINCIA Y DISTRITO, 2009

UBIGEO	DEPARTAMENTO, PROVINCIA Y DISTRITO	POBLACIÓN 1/	POBRE (%)			NO POBRE	COEF. VAR. DE LA POBREZA TOTAL	UBICACIÓN DE POBREZA TOTAL 2/
			TOTAL DE POBRES	EXTREMO	NO EXTREMO			
040704	ISLAY	5 389	29,1	4,6	24,6	70,9	5,1	1 430
040705	MEJÍA	1 137	10,5	1,6	8,9	89,5	17,1	1 766
040706	PUNTA DE BOMBÓN	6 741	40,9	10,2	30,7	59,1	3,5	1 173
040800	LA UNIÓN	15 750	50,5	24,8	25,8	49,5	1,8	
040801	COTAHUASI	3 075	24,0	6,6	17,4	76,0	6,6	1 543
040802	ALCA	2 181	50,1	22,8	27,4	49,9	4,5	990
040803	CHARCANA	639	69,1	34,7	34,4	30,9	4,3	531
040804	HUAYNACOTAS	2 467	52,2	24,3	27,9	47,8	3,5	960
040805	PAMPAMARCA	1 422	47,6	21,0	26,6	52,4	5,0	1 031
040806	PUYCA	2 931	82,9	55,6	27,2	17,1	1,9	156
040807	QUECHUALLA	274	31,7	9,9	21,8	68,3	13,9	1 371
040808	SAYLA	542	70,0	31,5	38,4	30,0	6,5	500
040809	TAURIA	346	41,2	13,6	27,6	58,8	13,3	1 166
040810	TOME PAMPA	895	38,1	12,9	25,2	61,9	9,2	1 238
040811	TORO	978	33,4	8,9	24,5	66,6	9,2	1 340
050000	AYACUCHO	642 972	62,6	26,2	36,4	37,4	3,5	
050100	HUAMANGA	229 832	53,6	23,3	30,3	46,4	0,9	
050101	AYACUCHO	103 780	39,6	12,4	27,2	60,4	1,5	1 208
050102	ACOCRO	9 244	59,7	29,9	29,9	40,3	2,0	765
050103	ACOS VINCHOS	5 293	82,8	53,2	29,7	17,2	1,7	158
050105	CHIARA	6 506	65,8	32,3	33,5	34,2	2,3	598
050106	OCROS	6 449	63,1	30,2	32,8	36,9	2,0	670
050107	PACAYCASA	2 926	68,5	32,3	36,2	31,5	2,5	545
050108	QUINUA	6 174	86,7	45,4	41,2	13,3	1,6	95
050109	SAN JOSÉ DE TICLLAS	2 680	72,4	38,4	33,9	27,6	2,7	441
050110	SAN JUAN BAUTISTA	40 956	54,4	17,9	36,6	45,6	1,3	904
050111	SANTIAGO DE PISCHA	1 539	73,9	44,5	29,5	26,1	2,5	394
050112	SOCOS	7 035	85,5	60,0	25,5	14,5	1,4	116
050113	TAMBILLO	5 222	81,9	51,7	30,1	18,1	2,1	181
050114	VINCHOS	16 032	81,7	54,2	27,6	18,3	2,4	184
050115	JESÚS NAZARENO	15 996	44,7	13,7	31,0	55,3	1,9	1 094
050200	CANGALLO	34 728	66,8	34,2	32,7	33,2	1,1	
050201	CANGALLO	6 781	54,4	21,1	33,3	45,6	2,4	905
050202	CHUSCHI	8 229	73,6	40,5	33,1	26,4	2,1	404
050203	LOS MOROCHUCOS	8 063	58,8	26,0	32,8	41,2	1,9	789
050204	MARÍA PARADO DE BELLIDO	2 779	76,2	47,7	28,4	23,8	2,3	342
050205	PARAS	4 929	74,0	43,3	30,7	26,0	2,0	392
050206	TOTOS	3 947	73,8	37,9	36,0	26,2	2,2	399
050300	HUANCA SANCOS	10 581	64,6	31,1	33,5	35,4	1,4	
050301	SANCOS	3 557	56,0	21,4	34,6	44,0	2,8	863
050302	CARAPO	2 589	69,2	38,6	30,6	30,8	2,4	526
050303	SACSAMARCA	1 765	77,1	38,6	38,5	22,9	2,6	319
050304	SANTIAGO DE LUCANAMARCA	2 670	62,9	31,5	31,4	37,1	2,8	677
050400	HUANTA	96 762	59,9	28,8	31,1	40,1	0,9	
050401	HUANTA	41 829	53,6	24,7	28,9	46,4	1,3	924
050402	AYAHUANCO	9 942	87,9	54,6	33,4	12,1	2,1	74
050403	HUAMANGUILLA	5 169	77,7	38,6	39,1	22,3	1,6	299

Continúa...

ANEXO Nº 01

PERÚ: POBLACIÓN Y CONDICIÓN DE POBREZA, SEGÚN DEPARTAMENTO, PROVINCIA Y DISTRITO, 2009

UBIGEO	DEPARTAMENTO, PROVINCIA Y DISTRITO	POBLACIÓN 1/	POBRE (%)			NO POBRE	COEF. VAR. DE LA POBREZA TOTAL	UBICACIÓN DE POBREZA TOTAL 2/
			TOTAL DE POBRES	EXTREMO	NO EXTREMO			
050404	IGUAIN	2 802	65,6	33,2	32,4	34,4	2,4	606
050405	LURICOCHA	5 085	70,7	37,5	33,2	29,3	2,1	480
050406	SANTILLANA	7 224	74,9	45,4	29,6	25,1	1,9	378
050407	SIVIA	12 109	52,9	22,2	30,7	47,1	2,1	945
050408	LLOCHEGUA	12 602	44,8	11,6	33,3	55,2	2,2	1 089
050500	LA MAR	84 585	72,2	40,7	31,5	27,8	0,8	
050501	SAN MIGUEL	10 049	81,1	51,1	30,0	18,9	1,4	196
050502	ANCO	15 743	78,0	41,0	37,0	22,0	1,3	292
050503	AYNA	10 321	42,6	14,9	27,7	57,4	2,9	1 135
050504	CHILCAS	2 717	69,2	39,1	30,0	30,8	3,2	528
050505	CHUNGUI	6 537	78,2	51,3	26,9	21,8	1,6	282
050506	LUIS CARRANZA	1 202	78,8	42,1	36,7	21,2	2,8	259
050507	SANTA ROSA	11 265	51,3	16,6	34,7	48,7	2,2	969
050508	TAMBO	18 308	87,9	59,1	28,8	12,1	1,0	75
050509	SAMUGARI 3/	8 443	76,4	43,9	32,5	23,6	1,5	336
050600	LUCANAS	66 180	54,7	24,2	30,5	45,3	1,0	
050601	PUQUIO	13 917	53,0	19,9	33,1	47,0	1,7	940
050602	AUCARÁ	4 629	64,6	30,9	33,7	35,4	2,3	635
050603	CABANA	3 509	64,0	28,2	35,9	36,0	3,0	649
050604	CARMEN SALCEDO	3 560	73,2	35,6	37,6	26,8	2,6	424
050605	CHAVIÑA	2 288	55,1	23,1	32,0	44,9	3,5	889
050606	CHIPAO	3 933	65,0	33,9	31,1	35,0	2,0	620
050607	HUAC-HUAS	2 735	33,2	13,4	19,8	66,8	5,6	1 347
050608	LARAMATE	1 799	31,6	11,2	20,3	68,4	7,5	1 376
050609	LEONCIO PRADO	1 552	43,5	17,2	26,3	56,5	5,3	1 119
050610	LLAUTA	1 327	40,6	11,3	29,3	59,4	5,0	1 181
050611	LUCANAS	3 864	61,1	25,3	35,8	38,9	2,8	723
050612	OCAÑA	3 337	50,3	21,1	29,2	49,7	3,3	986
050613	OTOCA	3 035	38,3	16,2	22,1	61,7	4,7	1 234
050614	SAISA	887	12,6	4,8	7,8	87,4	18,0	1 737
050615	SAN CRISTOBAL	1 987	83,8	59,5	24,2	16,2	2,1	145
050616	SAN JUAN	1 305	45,0	17,9	27,1	55,0	6,7	1 085
050617	SAN PEDRO	3 260	63,6	32,2	31,4	36,4	3,0	654
050618	SAN PEDRO DE PALCO	1 518	76,7	44,6	32,1	23,3	2,8	330
050619	SANCOS	5 925	47,2	16,7	30,5	52,8	2,7	1 038
050620	SANTA ANA DE HUAYCAHUACHO	730	58,3	26,0	32,3	41,7	5,2	800
050621	SANTA LUCÍA	1 083	45,9	17,6	28,3	54,1	6,2	1 069
050700	PARINACOCHAS	30 775	50,6	21,3	29,3	49,4	1,3	
050701	CORACORA	14 977	39,8	13,6	26,2	60,2	2,3	1 201
050702	CHUMPI	2 922	63,6	24,5	39,2	36,4	2,6	653
050703	CORONEL CASTAÑEDA	1 411	78,6	43,5	35,1	21,4	2,6	268
050704	PACAPAUZA	1 840	65,7	26,4	39,2	34,3	4,0	601
050705	PULLO	4 570	56,2	23,3	32,9	43,8	2,5	856
050706	PUYUSCA	2 307	40,3	16,0	24,3	59,7	4,1	1 188
050707	SAN FRANCISCO DE RAVACAYCO	693	74,6	46,9	27,7	25,4	3,8	384
050708	UPAHUACHO	2 055	79,8	53,9	25,9	20,2	2,3	228
050800	PAUCAR DEL SARA SARA	11 039	53,9	24,7	29,3	46,1	2,0	

Continúa...

ANEXO Nº 01

PERÚ: POBLACIÓN Y CONDICIÓN DE POBREZA, SEGÚN DEPARTAMENTO, PROVINCIA Y DISTRITO, 2009

UBIGEO	DEPARTAMENTO, PROVINCIA Y DISTRITO	POBLACIÓN 1/	POBRE (%)			NO POBRE	COEF. VAR. DE LA POBREZA TOTAL	UBICACIÓN DE POBREZA TOTAL 2/
			TOTAL DEPOBRES	EXTREMO	NO EXTREMO			
050801	PAUSA	3 004	49,4	19,8	29,6	50,6	4,2	1 000
050802	COLTA	869	62,0	30,9	31,1	38,0	6,8	708
050803	CORCULLA	542	64,6	32,1	32,5	35,4	5,7	631
050804	LAMPA	2 494	43,9	16,5	27,4	56,1	5,0	1 110
050805	MARCABAMBA	785	54,5	18,0	36,5	45,5	5,4	902
050806	OYOLO	1 176	79,2	56,1	23,2	20,8	2,5	244
050807	PARARCA	677	46,5	19,3	27,2	53,5	7,8	1 050
050808	SAN JAVIER DE ALPABAMBA	520	50,2	19,7	30,5	49,8	7,8	989
050809	SAN JOSÉ DE USHUA	185	75,5	35,2	40,4	24,5	6,5	358
050810	SARA SARA	787	54,5	24,1	30,5	45,5	6,3	901
050900	SUCRE	12 492	60,3	28,6	31,7	39,7	1,6	
050901	QUEROBAMBA	2 715	43,4	18,5	24,9	56,6	4,7	1 120
050902	BELÉN	666	63,0	26,6	36,3	37,0	4,9	675
050903	CHALCOS	704	67,8	37,5	30,3	32,2	5,0	560
050904	CHILCAYOC	649	70,2	33,4	36,8	29,8	4,3	491
050905	HUACAÑA	651	52,0	13,3	38,6	48,0	5,5	961
050906	MORCOLLA	1 447	67,7	33,9	33,9	32,3	3,0	562
050907	PAICO	932	62,1	27,0	35,1	37,9	4,7	703
050908	SAN PEDRO DE LARCAY	984	62,6	27,8	34,8	37,4	3,8	689
050909	SAN SALVADOR DE QUIJE	1 612	73,9	39,5	34,3	26,1	3,3	397
050910	SANTIAGO DE PAUCARAY	879	63,4	32,0	31,5	36,6	4,2	656
050911	SORAS	1 253	56,2	29,5	26,7	43,8	4,3	855
051000	VÍCTOR FAJARDO	25 009	72,1	40,6	31,5	27,9	1,1	
051001	HUANCAPI	2 301	67,0	26,8	40,2	33,0	2,4	580
051002	ALCAMENCA	2 530	69,2	36,4	32,8	30,8	2,3	523
051003	APONGO	1 293	62,3	27,2	35,1	37,7	4,0	697
051004	ASQUIPATA	480	69,7	38,5	31,3	30,3	3,6	508
051005	CANARIA	4 037	63,2	31,2	32,0	36,8	2,7	665
051006	CAYARA	1 299	73,3	42,3	31,0	26,7	2,7	418
051007	COLCA	1 175	67,8	41,3	26,5	32,2	4,2	558
051008	HUAMANQUIQUIA	1 273	72,9	43,9	29,0	27,1	3,4	428
051009	HUANCARAYLLA	1 607	83,1	52,2	30,8	16,9	2,0	153
051010	HUAYA	3 205	62,3	29,2	33,1	37,7	2,8	698
051011	SARHUA	2 946	90,5	65,9	24,5	9,5	4,1	42
051012	VILCANCHOS	2 863	80,7	50,4	30,3	19,3	2,0	205
051100	VILCAS HUAMÁN	23 567	72,1	37,2	34,9	27,9	1,1	
051101	VILCAS HUAMÁN	8 340	72,1	32,4	39,8	27,9	1,7	452
051102	ACCOMARCA	1 272	56,1	22,6	33,5	43,9	4,3	859
051103	CARHUANCA	1 121	65,5	31,2	34,3	34,5	3,5	608
051104	CONCEPCIÓN	2 940	82,2	48,9	33,3	17,8	2,3	171
051105	HUAMBALPA	2 206	82,0	55,3	26,7	18,0	2,0	179
051106	INDEPENDENCIA	1 769	62,4	28,8	33,7	37,6	4,2	696
051107	SAURAMA	1 428	58,8	26,1	32,7	41,2	4,1	790
051108	VISCHONGO	4 491	75,2	42,4	32,9	24,8	1,9	367
060000	CAJAMARCA	1 493 159	56,0	24,9	31,1	44,0	4,7	
060100	CAJAMARCA	348 514	44,5	19,1	25,4	55,5	1,3	
060101	CAJAMARCA	210 800	29,8	7,9	22,0	70,2	3,0	1 419

Continúa...

ANEXO Nº 01

PERÚ: POBLACIÓN Y CONDICIÓN DE POBREZA, SEGÚN DEPARTAMENTO, PROVINCIA Y DISTRITO, 2009

UBIGEO	DEPARTAMENTO, PROVINCIA Y DISTRITO	POBLACIÓN 1/	POBRE (%)			NO POBRE	COEF. VAR. DE LA POBREZA TOTAL	UBICACIÓN DE POBREZA TOTAL 2/
			TOTAL DE POBRES	EXTREMO	NO EXTREMO			
060102	ASUNCIÓN	12 747	86,1	55,2	30,9	13,9	1,2	102
060103	CHETILLA	4 285	85,7	55,2	30,5	14,3	1,8	110
060104	COSPÁN	8 294	87,3	56,2	31,2	12,7	1,1	80
060105	ENCAÑADA	24 579	74,6	40,1	34,5	25,4	1,6	386
060106	JESÚS	15 117	82,7	49,8	32,8	17,3	1,2	161
060107	LLACANORA	5 270	60,0	22,0	38,0	40,0	3,2	757
060108	LOS BAÑOS DEL INCA	38 337	35,7	11,3	24,3	64,3	3,8	1 289
060109	MAGDALENA	9 799	47,3	19,1	28,3	52,7	3,3	1 034
060110	MATARA	3 911	67,1	28,6	38,5	32,9	2,8	577
060111	NAMORA	10 236	88,4	62,0	26,4	11,6	1,1	65
060112	SAN JUAN	5 139	75,2	37,7	37,5	24,8	2,2	366
060200	CAJABAMBA	79 597	69,2	35,4	33,7	30,8	2,0	
060201	CAJABAMBA	30 141	64,1	27,9	36,2	35,9	1,7	647
060202	CACHACHI	26 163	67,5	37,0	30,5	32,5	5,2	567
060203	CONDEBAMBA	14 065	80,0	45,7	34,3	20,0	1,6	222
060204	SITACOCHA	9 228	73,5	39,5	34,0	26,5	2,2	411
060300	CELENDÍN	94 838	66,3	32,9	33,4	33,7	1,1	
060301	CELENDÍN	26 697	60,6	28,9	31,7	39,4	2,2	739
060302	CHUMUCH	3 308	85,3	51,8	33,5	14,7	1,7	118
060303	CORTEGANA	8 696	76,8	43,4	33,4	23,2	1,7	325
060304	HUASMÍN	14 071	63,4	28,4	35,1	36,6	1,9	657
060305	JORGE CHAVEZ	648	61,6	32,3	29,3	38,4	5,8	718
060306	JOSÉ GALVEZ	2 936	62,3	28,3	34,0	37,7	3,6	700
060307	MIGUEL IGLESIAS	5 276	81,9	53,2	28,7	18,1	1,7	180
060308	OXAMARCA	6 885	66,3	32,7	33,6	33,7	2,4	590
060309	SOROCHUCO	10 369	75,4	34,5	40,9	24,6	1,7	362
060310	SUCRE	6 223	68,9	38,5	30,4	31,1	2,2	537
060311	UTCO	1 398	88,7	56,0	32,7	11,3	1,9	62
060312	LA LIBERTAD DE PALLÁN	8 331	45,1	(13,2)	31,8	54,9	6,9	1 082
060400	CHOTA	169 992	61,7	28,6	33,0	38,3	1,1	
060401	CHOTA	49 018	36,0	9,3	26,7	64,0	3,9	1 283
060402	ANGUIA	4 485	87,3	55,1	32,3	12,7	1,5	82
060403	CHADIN	4 322	70,1	35,7	34,3	29,9	2,7	494
060404	CHIGUIRIP	4 927	73,3	32,6	40,8	26,7	2,8	417
060405	CHIMBÁN	3 628	88,0	55,0	33,0	12,0	1,6	73
060406	CHOROPAMPA	3 329	88,2	58,9	29,3	11,8	1,4	68
060407	COCHABAMBA	6 978	75,7	35,7	40,0	24,3	2,1	352
060408	CONCHÁN	6 927	75,5	39,7	35,8	24,5	1,7	359
060409	HUAMBOS	10 010	79,2	43,6	35,6	20,8	1,8	246
060410	LAJAS	13 373	57,5	19,0	38,5	42,5	2,9	823
060411	LLAMA	8 528	63,2	30,1	33,1	36,8	2,1	668
060412	MIRACOSTA	3 972	79,6	40,9	38,8	20,4	2,0	232
060413	PACCHA	5 479	55,9	27,3	28,6	44,1	4,6	870
060414	PIÓN	1 701	95,3	74,9	20,4	4,7	1,1	7
060415	QUEROCOTO	9 666	77,4	42,6	34,8	22,6	1,6	308
060416	SAN JUAN DE LICUPIS	1 133	41,7	14,4	27,3	58,3	7,5	1 157
060417	TACABAMBA	20 204	64,6	27,8	36,9	35,4	1,8	632

Continúa...

ANEXO Nº 01

PERÚ: POBLACIÓN Y CONDICIÓN DE POBREZA, SEGÚN DEPARTAMENTO, PROVINCIA Y DISTRITO, 2009

UBIGEO	DEPARTAMENTO, PROVINCIA Y DISTRITO	POBLACIÓN 1/	POBRE (%)			NO POBRE	COEF. VAR. DE LA POBREZA TOTAL	UBICACIÓN DE POBREZA TOTAL 2/
			TOTAL DE POBRES	EXTREMO	NO EXTREMO			
060418	TOCMOCHE	1 051	59,3	24,4	34,9	40,7	5,1	774
060419	CHALAMARCA	11 261	83,5	46,1	37,3	16,5	1,1	151
060500	CONTUMAZÁ	33 176	61,8	29,8	32,0	38,2	1,5	
060501	CONTUMAZÁ	9 134	67,3	36,2	31,1	32,7	2,4	572
060502	CHILETE	3 239	34,1	13,1	21,0	65,9	8,4	1 321
060503	CUPISNIQUE	1 629	73,2	42,0	31,2	26,8	3,1	422
060504	GUZMANGO	3 149	78,6	48,3	30,3	21,4	2,7	269
060505	SAN BENITO	3 811	56,8	21,6	35,2	43,2	3,1	841
060506	SANTA CRUZ DE TOLED	1 184	65,3	28,7	36,6	34,7	4,4	614
060507	TANTARICA	2 838	60,1	29,6	30,4	39,9	4,4	752
060508	YONÁN	8 192	60,4	23,6	36,8	39,6	3,3	742
060600	CUTERVO	146 173	60,4	25,8	34,7	39,6	1,0	
060601	CUTERVO	56 623	58,9	22,7	36,2	41,1	1,8	787
060602	CALLAYUC	11 003	53,1	16,5	36,6	46,9	2,9	938
060603	CHOROS	3 766	53,5	21,2	32,3	46,5	3,3	926
060604	CUJILLO	3 099	70,7	37,1	33,7	29,3	2,5	479
060605	LA RAMADA	4 992	90,1	(65,9)	24,1	9,9	1,3	44
060606	PIMPINGOS	6 432	57,7	23,2	34,5	42,3	2,9	818
060607	QUEROCOTILLO	17 539	63,2	27,7	35,5	36,8	2,1	666
060608	SAN ANDRÉS DE CUTERVO	5 594	36,9	11,2	25,8	63,1	5,0	1 260
060609	SAN JUAN DE CUTERVO	2 237	81,4	49,0	32,3	18,6	2,5	189
060610	SAN LUIS DE LUCMA	4 184	57,6	22,4	35,1	42,4	4,1	821
060611	SANTA CRUZ	3 332	43,4	(14,2)	29,2	56,6	5,7	1 122
060612	SANTO DOMINGO DE LA CAPILLA	5 815	77,6	43,7	33,8	22,4	1,7	303
060613	SANTO TOMÁS	8 682	53,1	18,6	34,5	46,9	3,1	936
060614	SÓCOTA	11 350	67,2	30,9	36,2	32,8	1,8	576
060615	TORIBIO CASANOVA	1 525	78,2	41,8	36,4	21,8	3,1	283
060700	HUALGAYOC	97 356	59,9	23,6	36,3	40,1	1,8	
060701	BAMBAMARCA	75 811	58,2	20,4	37,8	41,8	2,3	802
060702	CHUGUR	3 755	33,8	5,3	28,4	66,2	9,0	1 328
060703	HUALGAYOC	17 790	73,4	41,6	31,8	26,6	1,7	415
060800	JAÉN	196 929	48,1	21,9	26,2	51,9	1,3	
060801	JAÉN	93 852	31,8	11,0	20,8	68,2	3,0	1 370
060802	BELLAVISTA	16 368	59,7	26,9	32,8	40,3	1,9	767
060803	CHONTALI	10 693	69,5	28,3	41,2	30,5	2,1	514
060804	COLASAY	11 849	80,5	50,6	30,0	19,5	1,5	210
060805	HUABAL	7 990	80,6	57,1	23,6	19,4	5,7	206
060806	LAS PIRIAS	4 511	73,3	36,4	36,8	26,7	2,5	419
060807	POMAHUACA	9 526	63,3	31,7	31,6	36,7	1,8	662
060808	PUCARÁ	7 618	21,9	6,2	15,6	78,1	10,1	1 589
060809	SALLIQUE	8 411	78,1	46,5	31,6	21,9	1,7	285
060810	SAN FELIPE	6 095	66,6	33,7	32,9	33,4	2,3	586
060811	SAN JOSÉ DEL ALTO	7 371	66,6	26,3	40,4	33,4	2,4	584
060812	SANTA ROSA	12 645	36,2	10,5	25,7	63,8	3,7	1 274
060900	SAN IGNACIO	142 082	54,7	19,5	35,2	45,3	1,2	
060901	SAN IGNACIO	35 173	56,1	20,2	35,9	43,9	2,0	858
060902	CHIRINOS	14 442	50,2	18,7	31,5	49,8	2,6	988

Continúa...

ANEXO Nº 01

PERÚ: POBLACIÓN Y CONDICIÓN DE POBREZA, SEGÚN DEPARTAMENTO, PROVINCIA Y DISTRITO, 2009

UBIGEO	DEPARTAMENTO, PROVINCIA Y DISTRITO	POBLACIÓN 1/	POBRE (%)			NO POBRE	COEF. VAR. DE LA POBREZA TOTAL	UBICACIÓN DE POBREZA TOTAL 2/
			TOTAL DE POBRES	EXTREMO	NO EXTREMO			
060903	HUARANGO	21 666	48,6	15,2	33,4	51,4	2,6	1 012
060904	LA COIPA	20 249	56,9	18,0	38,9	43,1	2,3	839
060905	NAMBALLE	11 061	57,1	20,8	36,3	42,9	2,6	834
060906	SAN JOSÉ DE LOURDES	19 950	53,6	21,7	31,9	46,4	1,9	922
060907	TABACONAS	19 541	60,1	22,3	37,8	39,9	2,3	753
061000	SAN MARCOS	54 541	63,9	34,3	29,7	36,1	1,3	
061001	PEDRO GALVEZ	20 649	52,9	24,8	28,1	47,1	2,2	947
061002	CHANCAY	3 485	85,1	61,8	23,3	14,9	1,6	121
061003	EDUARDO VILLANUEVA	2 418	39,4	14,6	24,9	60,6	6,4	1 210
061004	GREGORIO PITA	7 326	63,9	30,3	33,6	36,1	2,3	652
061005	ICHOCÁN	2 152	47,1	19,3	27,8	52,9	4,4	1 041
061006	JOSÉ MANUEL QUIROZ	4 353	72,1	37,9	34,2	27,9	2,3	454
061007	JOSÉ SABOGAL	14 158	78,5	47,4	31,1	21,5	1,6	272
061100	SAN MIGUEL	59 056	57,6	22,0	35,6	42,4	1,3	
061101	SAN MIGUEL	16 545	62,8	25,9	37,0	37,2	2,1	682
061102	BOLÍVAR	1 718	69,4	28,3	41,1	30,6	3,6	519
061103	CALQUIS	4 667	72,3	34,4	38,0	27,7	2,6	444
061104	CATILLUC	3 578	54,3	18,1	36,2	45,7	3,9	906
061105	EL PRADO	1 914	53,2	16,9	36,3	46,8	5,2	935
061106	LA FLORIDA	2 588	47,2	16,7	30,4	52,8	5,3	1 037
061107	LLAPA	5 888	53,9	17,8	36,1	46,1	3,6	913
061108	NANCHOC	1 510	46,2	12,0	34,3	53,8	6,2	1 060
061109	NIEPOS	4 598	56,1	23,3	32,7	43,9	3,0	861
061110	SAN GREGORIO	2 588	48,9	17,8	31,1	51,1	4,1	1 009
061111	SAN SILVESTRE DE COCHÁN	4 854	38,5	12,0	26,5	61,5	5,0	1 231
061112	TONGOD	4 729	62,1	21,8	40,3	37,9	3,3	704
061113	UNIÓN AGUA BLANCA	3 879	61,1	22,0	39,1	38,9	3,2	725
061200	SAN PABLO	24 390	59,8	26,3	33,5	40,2	2,4	
061201	SAN PABLO	14 114	64,6	30,7	34,0	35,4	3,5	634
061202	SAN BERNARDINO	4 989	59,2	24,5	34,7	40,8	4,2	779
061203	SAN LUIS	1 451	39,4	12,6	26,8	60,6	10,6	1 212
061204	TUMBADÉN	3 836	50,6	17,9	32,7	49,4	3,9	982
061300	SANTA CRUZ	46 515	60,6	26,6	34,0	39,4	1,4	
061301	SANTA CRUZ	11 196	55,0	23,3	31,7	45,0	4,0	894
061302	ANDABAMBA	1 792	82,4	50,0	32,4	17,6	2,2	163
061303	CATACHE	10 181	62,0	28,2	33,8	38,0	2,3	709
061304	CHANCAYBAÑOS	4 132	32,6	7,3	25,3	67,4	10,5	1 360
061305	LA ESPERANZA	2 977	80,4	45,3	35,2	19,6	1,9	214
061306	NINABAMBA	3 130	56,4	22,9	33,4	43,6	3,8	850
061307	PULÁN	5 053	60,1	20,6	39,5	39,9	2,5	751
061308	SAUCEPAMPA	2 102	69,6	32,6	37,0	30,4	3,4	513
061309	SEXI	555	75,7	34,5	41,1	24,3	5,5	354
061310	UTICYACU	1 742	47,8	12,8	35,0	52,2	7,9	1 027
061311	YAUUYCÁN	3 655	80,6	40,1	40,5	19,4	2,3	207
070000	PROV. CONST. DEL CALLAO	926 788	15,0	0,6	14,4	85,0	3,3	
070100	PROV. CONST. DEL CALLAO	926 788	15,0	0,6	14,4	85,0	3,3	
070101	CALLAO	425 326	13,2	(0,4)	12,7	86,8	4,5	1 727

Continúa...

ANEXO Nº 01

PERÚ: POBLACIÓN Y CONDICIÓN DE POBREZA, SEGÚN DEPARTAMENTO, PROVINCIA Y DISTRITO, 2009

UBIGEO	DEPARTAMENTO, PROVINCIA Y DISTRITO	POBLACIÓN 1/	POBRE (%)			NO POBRE	COEF. VAR. DE LA POBREZA TOTAL	UBICACIÓN DE POBREZA TOTAL 2/
			TOTAL DE POBRES	EXTREMO	NO EXTREMO			
070102	BELLAVISTA	76 355	4,9	(0,1)	4,8	95,1	8,9	1 815
070103	CARMEN DE LA LEGUA REYNOSO	42 796	11,4	(0,3)	11,1	88,6	6,5	1 753
070104	LA PERLA	62 643	4,1	(0,1)	4,1	95,9	10,1	1 819
070105	LA PUNTA	4 230	0,1	(0,0)	0,1	99,9	136,8	1 836
070106	VENTANILLA	315 438	23,6	(1,1)	22,5	76,4	2,5	1 553
080000	CUSCO	1 265 827	51,1	20,7	30,4	48,9	6,0	
080100	CUSCO	405 000	24,7	4,1	20,6	75,3	1,7	
080101	CUSCO	116 986	25,5	4,7	20,8	74,5	3,1	1 513
080102	CCORCA	2 448	85,9	52,5	33,4	14,1	1,9	106
080103	POROY	5 331	38,7	10,0	28,8	61,3	4,5	1 227
080104	SAN JERÓNIMO	36 509	33,3	5,8	27,5	66,7	2,0	1 343
080105	SAN SEBASTIÁN	86 905	25,7	4,2	21,5	74,3	2,4	1 512
080106	SANTIAGO	89 830	30,1	3,3	26,8	69,9	2,1	1 414
080107	SAYLLA	3 542	34,6	7,3	27,3	65,4	4,9	1 310
080108	WANCHAQ	63 449	4,8	0,3	4,5	95,2	16,3	1 816
080200	ACOMAYO	28 893	74,2	44,0	30,3	25,8	1,4	
080201	ACOMAYO	5 711	63,1	37,5	25,5	36,9	2,5	671
080202	ACOPIA	2 653	90,5	58,8	31,6	9,5	1,3	41
080203	ACOS	2 661	77,8	54,6	23,2	22,2	2,3	297
080204	MOSOC LLACTA	2 056	59,1	20,5	38,6	40,9	3,7	780
080205	POMACANCHI	8 918	77,2	40,3	36,8	22,8	1,8	315
080206	RONDOCÁN	2 942	92,8	72,3	20,5	7,2	0,9	17
080207	SANGARARA	3 952	63,4	33,7	29,6	36,6	3,1	660
080300	ANTA	58 105	64,0	25,0	39,0	36,0	1,1	
080301	ANTA	17 297	69,1	25,4	43,6	30,9	1,6	533
080302	ANCAHUASI	7 187	73,7	24,2	49,6	26,3	2,4	400
080303	CACHIMAYO	2 201	39,1	8,6	30,5	60,9	5,5	1 218
080304	CHINCHAYPUJIO	4 879	55,9	22,3	33,6	44,1	3,1	868
080305	HUAROCONDO	6 038	89,1	61,8	27,3	10,9	1,5	55
080306	LIMATAMBO	9 736	53,0	12,7	40,3	47,0	2,7	944
080307	MOLLEPATA	2 986	52,6	14,1	38,5	47,4	3,3	955
080308	PUCYURA	3 890	58,5	22,6	35,9	41,5	3,3	795
080309	ZURITE	3 891	49,6	19,6	30,0	50,4	3,3	996
080400	CALCA	70 848	63,4	34,8	28,6	36,6	0,9	
080401	CALCA	21 221	56,8	25,4	31,4	43,2	1,7	840
080402	COYA	3 969	67,9	40,0	28,0	32,1	2,2	554
080403	LAMAY	5 737	83,8	56,2	27,6	16,2	1,1	144
080404	LARES	7 540	97,8	89,2	8,6	2,2	1,0	1
080405	PISAC	10 116	68,0	30,5	37,5	32,0	2,0	553
080406	SAN SALVADOR	5 588	84,4	49,0	35,4	15,6	1,3	131
080407	TARAY	4 606	23,8	10,5	13,3	76,2	8,4	1 549
080408	YANATILE	12 071	42,0	9,1	32,9	58,0	2,4	1 150
080500	CANAS	40 572	83,5	47,0	36,5	16,5	0,9	
080501	YANA OCA	10 285	87,0	55,0	32,0	13,0	1,2	88
080502	CHECCA	6 377	94,9	69,7	25,2	5,1	0,8	8
080503	KUNTURKANKI	5 843	77,3	26,8	50,5	22,7	2,0	310
080504	LANGUI	2 729	83,4	40,4	43,0	16,6	1,9	152

Continúa...

ANEXO Nº 01

PERÚ: POBLACIÓN Y CONDICIÓN DE POBREZA, SEGÚN DEPARTAMENTO, PROVINCIA Y DISTRITO, 2009

UBIGEO	DEPARTAMENTO, PROVINCIA Y DISTRITO	POBLACIÓN 1/	POBRE (%)			NO POBRE	COEF. VAR. DE LA POBREZA TOTAL	UBICACIÓN DE POBREZA TOTAL 2/
			TOTAL DE POBRES	EXTREMO	NO EXTREMO			
080505	LAYO	6 578	89,0	50,0	39,0	11,0	1,3	58
080506	PAMPAMARCA	2 146	52,9	22,9	30,0	47,1	5,0	948
080507	QUEHUE	3 512	77,3	37,3	40,1	22,7	2,3	309
080508	TUPAC AMARU	3 102	77,3	39,2	38,1	22,7	2,7	312
080600	CANCHIS	103 268	59,8	26,7	33,1	40,2	1,3	
080601	SICUANI	59 253	55,6	24,0	31,7	44,4	1,5	873
080602	CHECACUPE	5 171	68,3	33,9	34,4	31,7	2,5	549
080603	COMBAPATA	5 490	76,4	39,3	37,1	23,6	1,6	337
080604	MARANGANI	11 701	73,6	34,8	38,8	26,4	2,0	405
080605	PITUMARCA	7 544	67,8	26,6	41,2	32,2	2,4	561
080606	SAN PABLO	5 173	62,2	32,4	29,8	37,8	2,8	702
080607	SAN PEDRO	3 092	44,2	19,2	25,0	55,8	4,3	1 106
080608	TINTA	5 844	47,0	19,8	27,2	53,0	2,9	1 043
080700	CHUMBIVILCAS	81 166	85,7	56,3	29,3	14,3	0,7	
080701	SANTO TOMÁS	26 275	91,7	65,5	26,2	8,3	0,6	29
080702	CAPACMARCA	4 842	72,5	36,2	36,4	27,5	2,2	432
080703	CHAMACA	8 367	92,8	61,6	31,2	7,2	0,9	18
080704	COLQUEMARCA	9 108	68,2	30,6	37,7	31,8	2,4	550
080705	LIVITACA	12 540	78,3	44,7	33,6	21,7	1,9	281
080706	LLUSCO	6 892	91,9	61,2	30,7	8,1	0,9	27
080707	QUIÑOTA	4 676	92,1	73,4	18,7	7,9	1,5	24
080708	VELILLE	8 466	88,6	65,9	22,7	11,4	1,0	63
080800	ESPINAR	67 492	64,4	33,3	31,1	35,6	1,1	
080801	ESPINAR	31 987	51,9	16,6	35,3	48,1	1,6	962
080802	CONDOROMA	1 316	80,0	41,8	38,3	20,0	2,3	223
080803	COPORAQUE	17 130	91,5	68,2	23,3	8,5	1,4	30
080804	OCORURO	1 743	58,0	27,8	30,2	42,0	4,6	809
080805	PALLPATA	5 615	77,6	38,7	38,9	22,4	1,8	302
080806	PICHIGUA	3 961	28,1	6,0	22,1	71,9	8,6	1 450
080807	SUYCKUTAMBO	2 941	78,3	51,1	27,3	21,7	2,5	279
080808	ALTO PICHIGUA	2 799	39,3	10,4	28,9	60,7	5,7	1 216
080900	LA CONVENCION	178 820	47,8	14,8	33,0	52,2	1,5	
080901	SANTA ANA	35 309	38,0	8,6	29,4	62,0	1,8	1 239
080902	ECHARATE	45 576	48,1	12,7	35,4	51,9	3,0	1 024
080903	HUAYOPATA	5 824	33,2	7,8	25,4	66,8	4,8	1 346
080904	MARANURA	6 969	46,6	12,6	34,0	53,4	2,7	1 047
080905	OCOBAMBA	6 737	60,2	19,7	40,6	39,8	2,7	746
080906	QUELLOUNO	16 531	55,3	17,0	38,3	44,7	1,9	884
080907	KIMBIRI	17 439	57,2	23,1	34,1	42,8	2,2	832
080908	SANTA TERESA	7 261	51,8	17,3	34,5	48,2	2,8	964
080909	VILCABAMBA	19 538	39,7	(15,7)	24,0	60,3	2,9	1 206
080910	PICHARI	17 636	58,7	22,1	36,6	41,3	2,4	793
081000	PARURO	32 501	78,8	47,7	31,1	21,2	0,9	
081001	PARURO	3 662	57,8	24,6	33,3	42,2	2,9	813
081002	ACCHA	4 049	57,3	19,8	37,5	42,7	3,2	828
081003	CCAPI	4 027	87,7	54,3	33,4	12,3	1,4	79
081004	COLCHA	1 359	71,4	38,8	32,6	28,6	3,3	468

Continúa...

ANEXO Nº 01

PERÚ: POBLACIÓN Y CONDICIÓN DE POBREZA, SEGÚN DEPARTAMENTO, PROVINCIA Y DISTRITO, 2009

UBIGEO	DEPARTAMENTO, PROVINCIA Y DISTRITO	POBLACIÓN 1/	POBRE (%)			NO POBRE	COEF. VAR. DE LA POBREZA TOTAL	UBICACIÓN DE POBREZA TOTAL 2/
			TOTAL DE POBRES	EXTREMO	NO EXTREMO			
081005	HUANOQUITE	5 879	91,4	58,0	33,4	8,6	1,1	35
081006	OMACHA	6 971	97,8	82,9	14,9	2,2	1,4	2
081007	PACCARITAMBO	2 466	53,3	14,8	38,5	46,7	4,0	930
081008	PILLPINTO	1 372	65,7	(23,6)	42,1	34,3	3,5	600
081009	YAUQUISQUE	2 716	85,7	48,3	37,5	14,3	1,9	109
081100	PAUCARTAMBO	49 485	73,0	44,3	28,7	27,0	1,3	
081101	PAUCARTAMBO	12 955	71,9	36,6	35,2	28,1	2,0	459
081102	CAICAY	2 697	88,0	61,2	26,9	12,0	1,7	71
081103	CHALLABAMBA	10 801	87,0	57,5	29,4	13,0	1,6	90
081104	COLQUEPATA	10 360	94,4	67,8	26,7	5,6	1,2	10
081105	HUANCARANI	7 440	60,0	(26,3)	33,7	40,0	2,5	756
081106	KOSÑIPATA	5 232	12,8	(4,8)	8,1	87,2	10,9	1 732
081200	QUISPICANCHI	88 222	64,0	30,8	33,2	36,0	1,0	
081201	URCOS	10 434	41,6	21,2	20,5	58,4	2,5	1 159
081202	ANDAHUAYLILLAS	5 326	60,7	22,4	38,3	39,3	2,5	736
081203	CAMANTI	2 197	8,8	1,9	6,9	91,2	20,6	1 786
081204	CCARHUAYO	3 096	94,4	66,4	28,0	5,6	1,0	12
081205	CCATCA	15 894	73,2	36,4	36,8	26,8	1,9	425
081206	CUSIPATA	5 015	46,0	11,1	34,9	54,0	3,0	1 064
081207	HUARO	4 630	74,8	46,8	27,9	25,2	1,5	380
081208	LUCRE	4 093	58,3	16,7	41,6	41,7	2,9	799
081209	MARCAPATA	4 765	75,2	35,9	39,4	24,8	2,2	365
081210	OCONGATE	14 767	75,3	36,7	38,6	24,7	2,1	364
081211	OROPESA	6 965	39,0	9,9	29,0	61,0	3,3	1 222
081212	QUIQUIJANA	11 040	78,0	42,8	35,2	22,0	1,3	288
081300	URUBAMBA	61 455	42,2	11,3	30,8	57,8	1,5	
081301	URUBAMBA	19 439	37,7	9,5	28,2	62,3	2,5	1 248
081302	CHINCHERO	10 015	48,2	9,0	39,2	51,8	2,9	1 022
081303	HUAYLLABAMBA	5 311	29,0	5,2	23,8	71,0	5,7	1 433
081304	MACHUPICCHU	6 178	33,8	6,8	27,0	66,2	4,4	1 326
081305	MARAS	6 494	31,6	7,5	24,1	68,4	4,7	1 375
081306	OLLANTAYTAMBO	10 702	73,0	28,2	44,8	27,0	1,6	426
081307	YUCAY	3 316	10,0	1,9	8,1	90,0	13,5	1 774
090000	HUANCAVELICA	471 720	77,2	46,8	30,4	22,8	3,4	
090100	HUANCAVELICA	148 760	72,6	40,6	32,0	27,4	1,5	
090101	HUANCAVELICA	38 637	54,0	24,2	29,8	46,0	4,5	912
090102	ACOBAMBILLA	4 206	73,5	33,7	39,9	26,5	3,0	409
090103	ACORIA	32 968	84,6	52,6	31,9	15,4	1,7	128
090104	CONAYCA	1 325	75,5	42,2	33,3	24,5	3,9	361
090105	CUENCA	2 208	95,7	78,7	17,0	4,3	0,8	4
090106	HUACHOCOLPA	3 057	69,9	37,3	32,7	30,1	3,1	502
090107	HUAYLLAHUARA	887	79,4	39,7	39,7	20,6	4,2	239
090108	IZCUCHACA	974	35,1	(7,9)	27,2	64,9	11,8	1 301
090109	LARIA	1 468	62,5	(24,1)	38,4	37,5	5,9	690
090110	MANTA	1 813	76,7	43,2	33,6	23,3	2,6	328
090111	MARISCAL CÁCERES	825	78,5	41,9	36,6	21,5	6,3	271
090112	MOYA	2 359	79,3	49,0	30,3	20,7	2,7	243

Continúa...

ANEXO Nº 01

PERÚ: POBLACIÓN Y CONDICIÓN DE POBREZA, SEGÚN DEPARTAMENTO, PROVINCIA Y DISTRITO, 2009

UBIGEO	DEPARTAMENTO, PROVINCIA Y DISTRITO	POBLACIÓN 1/	POBRE (%)			NO POBRE	COEF. VAR. DE LA POBREZA TOTAL	UBICACIÓN DE POBREZA TOTAL 2/
			TOTAL DE POBRES	EXTREMO	NO EXTREMO			
090113	NUEVO OCCORO	2 615	77,0	42,0	35,0	23,0	2,9	323
090114	PALCA	3 477	58,0	(20,3)	37,7	42,0	4,8	807
090115	PILCHACA	610	76,3	42,4	33,9	23,7	4,2	339
090116	VILCA	3 216	81,2	47,0	34,2	18,8	2,1	191
090117	YAULI	29 764	87,0	55,5	31,4	13,0	2,3	91
090118	ASCENSIÓN	10 436	53,8	22,7	31,1	46,2	4,6	917
090119	HUANDO	7 915	78,9	40,4	38,5	21,1	2,2	257
090200	ACOBAMBA	68 042	79,9	47,7	32,3	20,1	1,0	
090201	ACOBAMBA	10 100	75,5	43,4	32,1	24,5	2,7	360
090202	ANDABAMBA	5 061	91,2	67,1	24,1	8,8	1,4	37
090203	ANTA	8 665	85,2	54,9	30,3	14,8	1,7	119
090204	CAJA	2 994	51,7	(14,0)	37,6	48,3	6,6	966
090205	MARCAS	2 439	65,9	27,0	38,9	34,1	4,4	595
090206	PAUCARÁ	27 231	89,1	57,6	31,5	10,9	1,2	54
090207	POMACOCHA	4 282	48,7	(12,5)	36,2	51,3	6,2	1 010
090208	ROSARIO	7 270	76,4	40,3	36,1	23,6	2,3	335
090300	ANGARAES	58 339	80,1	50,4	29,7	19,9	1,1	
090301	LIRCAY	25 270	75,8	45,3	30,5	24,2	2,1	348
090302	ANCHONGA	7 784	88,3	58,4	29,9	11,7	1,4	67
090303	CALLANMARCA	889	67,0	25,7	41,3	33,0	8,8	578
090304	CCOCHACCASA	3 352	82,0	54,5	27,5	18,0	2,1	178
090305	CHINCHO	1 677	66,2	(28,8)	37,4	33,8	4,7	593
090306	CONGALLA	4 430	87,2	59,0	28,2	12,8	1,4	86
090307	HUANCA-HUANCA	1 716	93,9	71,3	22,6	6,1	1,4	15
090308	HUAYLLAY GRANDE	2 095	57,1	(20,1)	37,0	42,9	9,1	837
090309	JULCAMARCA	1 713	83,9	56,2	27,7	16,1	2,9	143
090310	SAN ANTONIO DE ANTAPARCO	3 839	94,4	70,8	23,5	5,6	1,1	13
090311	SANTO TOMÁS DE PATA	2 028	65,8	30,6	35,2	34,2	4,1	597
090312	SECCLLA	3 546	90,5	66,4	24,1	9,5	1,7	40
090400	CASTROVIRREYNA	19 792	68,5	36,7	31,8	31,5	1,4	
090401	CASTROVIRREYNA	3 435	59,9	28,6	31,3	40,1	4,4	761
090402	ARMA	1 517	44,1	(13,9)	30,2	55,9	7,3	1 109
090403	AURAHUA	2 203	77,2	48,6	28,6	22,8	2,6	313
090404	CAPILLAS	1 456	75,3	41,6	33,8	24,7	2,5	363
090405	CHUPAMARCA	1 167	66,5	29,0	37,4	33,5	4,9	588
090406	COCAS	958	75,2	37,4	37,8	24,8	3,5	369
090407	HUACHOS	1 786	71,5	41,0	30,5	28,5	3,7	466
090408	HUAMATAMBO	441	57,2	(20,3)	36,9	42,8	7,4	829
090409	MOLLEPAMPA	1 604	87,8	58,4	29,4	12,2	1,6	77
090410	SAN JUAN	595	71,7	37,7	34,0	28,3	4,3	464
090411	SANTA ANA	2 059	72,8	46,2	26,6	27,2	3,0	429
090412	TANTARA	782	78,5	46,9	31,6	21,5	4,0	270
090413	TICRAPO	1 789	61,8	28,1	33,7	38,2	5,5	714
090500	CHURCAMPA	45 662	73,9	40,7	33,2	26,1	1,3	
090501	CHURCAMPA	6 090	59,0	24,8	34,2	41,0	3,8	785
090502	ANCO	6 750	86,3	56,1	30,2	13,7	1,3	100
090503	CHINCHIHUASI	3 485	36,0	(9,5)	26,5	64,0	10,8	1 279

Continúa...

ANEXO Nº 01

PERÚ: POBLACIÓN Y CONDICIÓN DE POBREZA, SEGÚN DEPARTAMENTO, PROVINCIA Y DISTRITO, 2009

UBIGEO	DEPARTAMENTO, PROVINCIA Y DISTRITO	POBLACIÓN 1/	POBRE (%)			NO POBRE	COEF. VAR. DE LA POBREZA TOTAL	UBICACIÓN DE POBREZA TOTAL 2/
			TOTAL DE POBRES	EXTREMO	NO EXTREMO			
090504	EL CARMEN	3 142	82,6	47,8	34,8	17,4	2,2	162
090505	LA MERCED	1 301	50,7	14,8	36,0	49,3	8,2	981
090506	LOCROJA	4 439	72,1	33,5	38,6	27,9	3,6	451
090507	PAUCARBAMBA	7 490	79,6	41,9	37,6	20,4	2,0	234
090508	SAN MIGUEL DE MAYOCC	1 193	40,6	11,3	29,3	59,4	10,6	1 183
090509	SAN PEDRO DE CORIS	4 546	88,9	59,6	29,3	11,1	2,0	61
090510	PACHAMARCA	2 980	88,9	63,0	25,9	11,1	1,3	60
090511	COSME 4/	4 246	84,6	48,7	35,9	15,4	2,3	126
090600	HUAYTARÁ	23 655	70,6	41,5	29,1	29,4	1,4	
090601	HUAYTARÁ	2 262	46,6	16,6	30,0	53,4	5,5	1 048
090602	AYAVI	784	62,3	25,0	37,3	37,7	4,9	699
090603	CÓRDOVA	2 296	80,2	51,4	28,8	19,8	2,6	220
090604	HUAYACUNDO ARMA	476	55,3	22,8	32,5	44,7	8,4	885
090605	LARAMARCA	1 016	53,0	23,6	29,5	47,0	9,8	941
090606	OCOYO	2 054	79,5	48,1	31,4	20,5	2,7	236
090607	PILPICHACA	3 798	91,5	67,6	23,9	8,5	1,4	31
090608	QUERCO	893	71,5	39,2	32,3	28,5	5,9	467
090609	QUITO-ARMA	874	59,1	23,5	35,5	40,9	6,6	783
090610	SAN ANTONIO DE CUSICANCHA	1 692	71,3	35,1	36,2	28,7	3,3	470
090611	SAN FRANCISCO DE SANGAYAICO	777	49,2	(16,7)	32,5	50,8	10,5	1 004
090612	SAN ISIDRO	1 150	75,2	37,6	37,6	24,8	5,8	370
090613	SANTIAGO DE CHOCORVOS	3 319	87,3	62,5	24,8	12,7	1,7	84
090614	SANTIAGO DE QUIRAHUARA	703	80,9	50,7	30,2	19,1	3,1	200
090615	SANTO DOMINGO DE CAPILLAS	1 082	18,6	(4,1)	14,5	81,4	19,2	1 648
090616	TAMBO	479	61,7	29,8	31,9	38,3	7,9	715
090700	TAYACAJA	107 470	76,0	40,4	35,6	24,0	1,0	
090701	PAMPAS	11 165	58,7	26,2	32,5	41,3	4,1	791
090702	ACOSTAMBO	4 534	68,7	26,9	41,8	31,3	2,7	540
090703	ACRAQUIA	5 259	83,9	44,6	39,2	16,1	2,0	142
090704	AHUAYCHA	5 381	70,0	29,2	40,8	30,0	3,1	501
090705	COLCABAMBA	20 400	72,1	34,0	38,1	27,9	1,9	450
090706	DANIEL HERNANDEZ	10 060	78,8	45,6	33,1	21,2	2,9	260
090707	HUACHOCOLPA	5 347	88,1	57,8	30,3	11,9	1,6	70
090709	HUARIBAMBA	7 820	90,2	62,3	27,9	9,8	1,3	43
090710	ÑAHUIMPUQUIO	2 155	81,1	41,6	39,6	18,9	2,9	195
090711	PAZOS	7 600	68,7	(26,8)	41,9	31,3	3,4	543
090713	QUISHUAR	951	80,1	45,0	35,2	19,9	5,3	221
090714	SALCABAMBA	5 108	87,2	53,6	33,6	12,8	1,6	85
090715	SALCAHUASI	3 786	86,6	54,0	32,6	13,4	1,8	96
090716	SAN MARCOS DE ROCCHAC	3 192	82,3	49,5	32,8	17,7	2,2	166
090717	SURCUBAMBA	5 167	87,1	57,0	30,1	12,9	1,5	87
090718	TINTAY PUNCU	9 545	71,3	(32,9)	38,4	28,7	2,7	469
100000	HUÁNUCO	819 578	64,5	32,6	31,9	35,5	4,5	
100100	HUÁNUCO	289 577	51,9	26,8	25,1	48,1	1,0	
100101	HUÁNUCO	81 384	24,6	5,3	19,3	75,4	2,8	1 537
100102	AMARILIS	73 112	38,1	10,4	27,7	61,9	1,5	1 237
100103	CHINCHAO	24 194	80,4	51,4	29,0	19,6	1,2	215

Continúa...

ANEXO Nº 01

PERÚ: POBLACIÓN Y CONDICIÓN DE POBREZA, SEGÚN DEPARTAMENTO, PROVINCIA Y DISTRITO, 2009

UBIGEO	DEPARTAMENTO, PROVINCIA Y DISTRITO	POBLACIÓN 1/	POBRE (%)			NO POBRE	COEF. VAR. DE LA POBREZA TOTAL	UBICACIÓN DE POBREZA TOTAL 2/
			TOTAL DE POBRES	EXTREMO	NO EXTREMO			
100104	CHURUBAMBA	26 570	89,8	68,0	21,9	10,2	1,2	49
100105	MARGOS	9 210	82,4	51,6	30,8	17,6	1,3	164
100106	QUISQUI	7 714	79,7	46,1	33,6	20,3	1,6	230
100107	SAN FRANCISCO DE CAYRÁN	5 124	69,8	41,0	28,8	30,2	2,1	506
100108	SAN PEDRO DE CHAULÁN	7 464	92,7	65,8	26,9	7,3	1,3	19
100109	SANTA MARÍA DEL VALLE	19 288	84,6	59,6	24,9	15,4	1,1	127
100110	YARUMAYO	2 885	81,5	59,7	21,8	18,5	2,2	186
100111	PILCO MARCA	25 838	36,2	7,9	28,3	63,8	2,2	1 275
100112	YACUS 5/	6 794	92,6	60,3	32,3	7,4	1,4	21
100200	AMBO	58 499	69,6	37,3	32,3	30,4	1,1	
100201	AMBO	16 775	56,3	25,7	30,6	43,7	1,8	852
100202	CAYNA	3 839	80,6	48,2	32,3	19,4	1,9	208
100203	COLPAS	2 789	85,6	59,6	26,1	14,4	1,7	113
100204	CONCHAMARCA	6 345	44,2	20,2	24,0	55,8	3,5	1 105
100205	HUACAR	8 383	79,5	43,6	35,9	20,5	1,5	238
100206	SAN FRANCISCO	3 451	78,7	48,2	30,5	21,3	1,9	264
100207	SAN RAFAEL	12 311	84,0	50,5	33,6	16,0	1,0	137
100208	TOMAY KICHWA	4 606	69,3	25,1	44,2	30,7	2,4	522
100300	DOS DE MAYO	50 602	78,4	47,4	30,9	21,6	1,1	
100301	LA UNIÓN	6 456	56,0	20,4	35,5	44,0	2,3	864
100307	CHUQUIS	5 537	86,9	60,7	26,2	13,1	1,7	93
100311	MARÍAS	8 422	83,5	59,6	23,8	16,5	1,3	150
100313	PACHAS	12 076	83,5	47,0	36,5	16,5	1,5	149
100316	QUIVILLA	2 376	75,8	48,0	27,8	24,2	2,4	350
100317	RIPÁN	6 791	72,1	43,2	28,9	27,9	1,7	453
100321	SHUNQUI	2 664	83,9	51,3	32,6	16,1	1,9	139
100322	SILLAPATA	2 953	78,5	44,9	33,6	21,5	1,9	274
100323	YANAS	3 327	85,9	55,8	30,1	14,1	1,9	105
100400	HUACAYBAMBA	21 904	77,8	50,6	27,2	22,2	1,1	
100401	HUACAYBAMBA	7 170	76,4	49,4	27,1	23,6	1,5	334
100402	CANCHABAMBA	3 239	74,7	46,0	28,7	25,3	2,4	383
100403	COCHABAMBA	3 034	64,5	34,7	29,7	35,5	2,9	637
100404	PINRA	8 461	84,8	58,9	25,9	15,2	1,4	124
100500	HUAMALÍES	71 563	71,2	43,3	27,8	28,8	1,1	
100501	LLATA	15 654	72,5	43,1	29,4	27,5	1,3	435
100502	ARANCAY	1 793	70,7	39,1	31,6	29,3	3,2	481
100503	CHAVÍN DE PARIARCA	4 401	80,0	43,5	36,5	20,0	1,8	224
100504	JACAS GRANDE	6 599	86,3	61,1	25,2	13,7	1,6	99
100505	JIRCÁN	3 229	86,9	59,5	27,4	13,1	1,7	92
100506	MIRAFLORES	3 668	90,0	72,9	17,1	10,0	1,8	45
100507	MONZÓN	21 679	51,1	24,8	26,3	48,9	2,0	977
100508	PUNCHAO	2 506	68,1	39,0	29,1	31,9	2,7	551
100509	PUÑOS	4 888	84,0	58,3	25,8	16,0	1,8	136
100510	SINGA	4 086	81,2	50,6	30,6	18,8	1,7	192
100511	TANTAMAYO	3 060	76,7	44,0	32,8	23,3	2,2	327
100600	LEONCIO PRADO	126 112	44,5	15,2	29,3	55,5	1,0	
100601	RUPA-RUPA	60 674	30,8	7,7	23,1	69,2	2,0	1 397

Continúa...

ANEXO Nº 01

PERÚ: POBLACIÓN Y CONDICIÓN DE POBREZA, SEGÚN DEPARTAMENTO, PROVINCIA Y DISTRITO, 2009

UBIGEO	DEPARTAMENTO, PROVINCIA Y DISTRITO	POBLACIÓN 1/	POBRE (%)			NO POBRE	COEF. VAR. DE LA POBREZA TOTAL	UBICACIÓN DE POBREZA TOTAL 2/
			TOTAL DE POBRES	EXTREMO	NO EXTREMO			
100602	DANIEL ALOMIAS ROBLES	7 167	56,0	29,6	26,4	44,0	2,4	865
100603	HERMILIO VALDIZÁN	4 043	59,5	27,4	32,1	40,5	2,9	771
100604	JOSÉ CRESPO Y CASTILLO	35 121	55,0	16,3	38,7	45,0	1,5	895
100605	LUYANDO	9 281	56,1	19,1	37,1	43,9	2,3	857
100606	MARIANO DAMASO BERAUN	9 826	64,3	37,1	27,2	35,7	1,9	644
100700	MARAÑÓN	29 051	75,3	46,1	29,2	24,7	1,1	
100701	HUACRACHUCO	16 024	76,6	45,3	31,3	23,4	1,3	331
100702	CHOLÓN	10 375	67,7	38,2	29,5	32,3	1,6	563
100703	SAN BUENAVENTURA	2 652	94,8	79,6	15,2	5,2	1,4	9
100800	PACHITEA	67 840	80,2	52,8	27,4	19,8	1,0	
100801	PANAO	21 706	78,0	50,5	27,4	22,0	1,2	293
100802	CHAGLLA	13 852	75,1	46,0	29,1	24,9	1,3	373
100803	MOLINO	13 363	82,1	53,6	28,5	17,9	1,3	174
100804	UMARI	18 919	85,5	60,3	25,3	14,5	1,2	115
100900	PUERTO INCA	32 600	55,1	23,9	31,2	44,9	1,6	
100901	PUERTO INCA	8 849	49,5	20,4	29,0	50,5	3,1	999
100902	CODO DEL POZUZO	6 480	69,9	37,3	32,7	30,1	2,3	503
100903	HONORIA	6 050	60,2	28,1	32,1	39,8	2,8	747
100904	TOURNAVISTA	5 184	77,4	31,1	46,3	22,6	1,8	307
100905	YUYAPICHIS	6 037	25,3	5,7	19,6	74,7	6,3	1 519
101000	LAURICOCHA	37 735	64,4	33,4	31,0	35,6	1,3	
101001	JESÚS	6 436	66,3	35,3	31,0	33,7	2,1	592
101002	BAÑOS	6 020	63,0	36,6	26,4	37,0	1,9	673
101003	JIVIA	2 678	64,0	34,4	29,5	36,0	3,1	651
101004	QUEROPALCA	2 003	49,6	24,6	24,9	50,4	4,6	997
101005	RONDOS	7 816	71,2	35,6	35,6	28,8	1,9	475
101006	SAN FRANCISCO DE ASÍS	2 485	67,5	37,8	29,7	32,5	3,0	565
101007	SAN MIGUEL DE CAURI	10 297	60,3	28,3	32,0	39,7	2,3	744
101100	YAROWILCA	34 095	78,4	51,4	27,0	21,6	1,2	
101101	CHAVINILLO	6 877	76,2	45,1	31,0	23,8	1,4	341
101102	CAHUAC	3 797	73,7	40,5	33,2	26,3	2,4	401
101103	CHACABAMBA	3 297	78,5	48,4	30,1	21,5	2,3	275
101104	APARICIO POMARES	5 986	83,6	60,6	23,0	16,4	1,7	146
101105	JACAS CHICO	2 021	78,9	52,4	26,6	21,1	2,5	256
101106	OBAS	6 152	80,3	58,8	21,5	19,7	1,7	218
101107	PAMPAMARCA	2 310	77,6	50,4	27,2	22,4	2,7	301
101108	CHORAS	3 655	75,7	49,1	26,6	24,3	2,2	353
110000	ICA	739 087	13,7	0,4	13,3	86,3	12,7	
110100	ICA	335 113	10,4	0,0	10,4	89,6	5,2	
110101	ICA	128 468	6,4	0,0	6,4	93,6	10,6	1 806
110102	LA TINGUIÑA	32 402	16,6	0,1	16,5	83,4	6,1	1 677
110103	LOS AQUIJES	17 182	9,7	0,0	9,7	90,3	16,0	1 779
110104	OCUCAJE	3 720	17,3	0,5	16,8	82,7	8,5	1 668
110105	PACHACUTEC	6 252	6,1	0,0	6,1	93,9	19,4	1 809
110106	PARCONA	52 112	13,1	0,0	13,1	86,9	8,0	1 728
110107	PUEBLO NUEVO	4 754	6,5	0,0	6,5	93,5	17,4	1 802
110108	SALAS	19 382	18,3	0,2	18,1	81,7	8,7	1 653

Continúa...

ANEXO Nº 01

PERÚ: POBLACIÓN Y CONDICIÓN DE POBREZA, SEGÚN DEPARTAMENTO, PROVINCIA Y DISTRITO, 2009

UBIGEO	DEPARTAMENTO, PROVINCIA Y DISTRITO	POBLACIÓN 1/	POBRE (%)			NO POBRE	COEF. VAR. DE LA POBREZA TOTAL	UBICACIÓN DE POBREZA TOTAL 2/
			TOTAL DE POBRES	EXTREMO	NO EXTREMO			
110109	SAN JOSÉ DE LOS MOLINOS	6 198	11,0	0,0	11,0	89,0	16,2	1 759
110110	SAN JUAN BAUTISTA	13 099	14,7	0,0	14,7	85,3	15,2	1 709
110111	SANTIAGO	25 169	10,0	0,0	10,0	90,0	10,6	1 773
110112	SUBTANJALLA	21 001	10,1	0,0	10,1	89,9	12,8	1 772
110113	TATE	4 269	7,2	0,0	7,2	92,8	28,6	1 792
110114	YAUCA DEL ROSARIO	1 105	35,1	0,4	34,7	64,9	10,4	1 302
110200	CHINCHA	202 319	9,8	0,1	9,7	90,2	6,3	
110201	CHINCHA ALTA	61 395	7,1	0,0	7,1	92,9	8,1	1 793
110202	ALTO LARÁN	6 563	5,6	0,0	5,6	94,4	17,4	1 811
110203	CHAVÍN	1 190	79,1	26,2	52,9	20,9	6,0	251
110204	CHINCHA BAJA	12 417	18,9	0,1	18,8	81,1	6,7	1 639
110205	EL CARMEN	12 244	6,8	0,0	6,8	93,2	15,5	1 800
110206	GROCIO PRADO	21 665	16,3	0,0	16,2	83,7	7,8	1 682
110207	PUEBLO NUEVO	54 839	6,3	0,0	6,3	93,7	9,4	1 807
110208	SAN JUAN DE YANAC	438	37,1	0,2	36,9	62,9	9,5	1 258
110209	SAN PEDRO DE HUACARPANA	1 619	58,9	0,2	58,7	41,1	4,0	786
110210	SUNAMPE	25 092	11,5	0,0	11,5	88,5	11,9	1 749
110211	TAMBO DE MORA	4 857	5,1	0,0	5,1	94,9	19,3	1 814
110300	NAZCA	58 717	15,5	0,0	15,4	84,5	6,6	
110301	NAZCA	26 619	10,6	0,0	10,5	89,4	6,7	1 765
110302	CHANGUILLO	1 882	18,7	0,0	18,7	81,3	12,9	1 645
110303	EL INGENIO	2 928	27,0	0,1	27,0	73,0	9,2	1 469
110304	MARCONA	12 983	16,0	0,0	16,0	84,0	21,2	1 687
110305	VISTA ALEGRE	14 305	21,2	0,1	21,1	78,8	5,7	1 602
110400	PALPA	12 943	20,4	0,1	20,2	79,6	5,0	
110401	PALPA	7 349	21,9	0,2	21,7	78,1	6,8	1 590
110402	LLIPATA	1 479	10,7	0,0	10,7	89,3	17,6	1 763
110403	RÍO GRANDE	2 655	19,2	0,0	19,2	80,8	13,0	1 637
110404	SANTA CRUZ	1 060	14,1	0,0	14,1	85,9	17,8	1 713
110405	TIBILLO	400	51,6	1,0	50,5	48,4	7,5	967
110500	PISCO	129 995	12,2	0,0	12,1	87,8	5,9	
110501	PISCO	55 712	6,7	0,0	6,7	93,3	8,7	1 801
110502	HUANCANO	1 746	33,8	0,5	33,3	66,2	6,3	1 327
110503	HUMAY	5 625	17,9	0,0	17,9	82,1	8,4	1 662
110504	INDEPENDENCIA	13 027	15,1	0,0	15,0	84,9	9,0	1 701
110505	PARACAS	4 648	10,2	0,0	10,2	89,8	13,5	1 770
110506	SAN ANDRÉS	13 508	20,0	0,1	19,9	80,0	6,3	1 624
110507	SAN CLEMENTE	20 182	16,5	0,0	16,4	83,5	8,3	1 680
110508	TUPAC AMARU INCA	15 547	12,7	0,0	12,7	87,3	10,2	1 734
120000	JUNÍN	1 292 330	34,3	10,0	24,3	65,7	7,7	
120100	HUANCAYO	490 050	28,4	6,4	22,0	71,6	6,4	
120101	HUANCAYO	116 842	22,4	3,2	19,2	77,6	12,7	1 576
120104	CARHUACALLANGA	962	48,4	16,6	31,8	51,6	17,3	1 017
120105	CHACAPAMPA	1 170	72,1	26,4	45,8	27,9	4,9	449
120106	CHICCHE	1 238	64,9	21,6	43,3	35,1	6,9	623
120107	CHILCA	81 835	37,0	8,0	29,0	63,0	6,3	1 259
120108	CHONGOS ALTO	1 671	69,3	28,9	40,4	30,7	6,3	521

Continúa...

ANEXO Nº 01

PERÚ: POBLACIÓN Y CONDICIÓN DE POBREZA, SEGÚN DEPARTAMENTO, PROVINCIA Y DISTRITO, 2009

UBIGEO	DEPARTAMENTO, PROVINCIA Y DISTRITO	POBLACIÓN 1/	POBRE (%)			NO POBRE	COEF. VAR. DE LA POBREZA TOTAL	UBICACIÓN DE POBREZA TOTAL 2/
			TOTAL DE POBRES	EXTREMO	NO EXTREMO			
120111	CHUPURO	2 025	25,7	7,0	18,7	74,3	9,6	1 511
120112	COLCA	2 104	30,2	9,8	20,4	69,8	14,2	1 409
120113	CULLHUAS	2 591	73,5	35,7	37,8	26,5	4,2	410
120114	EL TAMBO	154 987	16,1	1,9	14,2	83,9	19,5	1 686
120116	HUACRAPUQUIO	1 432	53,4	22,4	31,0	46,6	11,7	929
120117	HUALHUAS	4 161	32,1	11,0	21,1	67,9	11,9	1 366
120119	HUANCÁN	16 698	44,4	13,1	31,3	55,6	8,1	1 100
120120	HUASICANCHA	994	54,2	16,2	38,0	45,8	10,5	909
120121	HUAYUCACHI	8 528	35,9	9,3	26,6	64,1	8,7	1 286
120122	INGENIO	2 707	40,2	14,2	26,0	59,8	9,4	1 189
120124	PARIAHUANCA	7 031	45,6	12,7	32,9	54,4	6,6	1 075
120125	PILCOMAYO	14 406	42,1	12,7	29,3	57,9	10,3	1 147
120126	PUCARÁ	5 707	69,2	29,7	39,5	30,8	4,7	525
120127	QUICHUAY	1 953	56,3	21,1	35,2	43,7	7,7	853
120128	QUILCAS	4 189	58,0	19,3	38,8	42,0	6,0	805
120129	SAN AGUSTÍN	10 907	36,4	10,0	26,4	63,6	10,2	1 273
120130	SAN JERÓNIMO DE TUNÁN	10 099	28,2	7,1	21,0	71,8	11,5	1 446
120132	SAÑO	3 996	42,2	12,9	29,3	57,8	12,5	1 145
120133	SAPALLANGA	13 461	41,5	11,1	30,4	58,5	6,2	1 161
120134	SICAYA	7 890	43,5	13,6	30,0	56,5	7,5	1 116
120135	SANTO DOMINGO DE ACOBAMBA	8 262	26,3	5,9	20,3	73,7	20,8	1 497
120136	VIQUES	2 204	37,4	8,3	29,1	62,6	17,8	1 251
120200	CONCEPCIÓN	61 303	53,8	21,3	32,6	46,2	2,3	
120201	CONCEPCIÓN	14 726	43,8	9,5	34,2	56,2	8,4	1 114
120202	ACO	1 943	55,6	22,6	33,1	44,4	7,4	874
120203	ANDAMARCA	5 504	78,7	40,6	38,1	21,3	2,4	265
120204	CHAMBARA	3 059	54,3	22,8	31,5	45,7	5,1	907
120205	COCHAS	2 206	59,8	28,9	30,9	40,2	6,1	764
120206	COMAS	7 656	70,7	31,9	38,7	29,3	2,8	482
120207	HEROINAS TOLEDO	1 421	43,5	15,6	27,9	56,5	9,3	1 117
120208	MANZANARES	1 560	32,6	7,2	25,3	67,4	20,0	1 361
120209	MARISCAL CASTILLA	1 615	93,9	68,3	25,6	6,1	1,5	16
120210	MATAHUASI	5 326	33,7	8,1	25,5	66,3	9,4	1 332
120211	MITO	1 502	47,2	12,5	34,8	52,8	10,2	1 036
120212	NUEVE DE JULIO	1 773	26,7	6,6	20,1	73,3	18,7	1 480
120213	ORCOTUNA	4 247	45,3	17,3	28,1	54,7	9,0	1 079
120214	SAN JOSÉ DE QUERO	6 588	69,7	33,7	36,0	30,3	3,3	511
120215	SANTA ROSA DE OCOPA	2 177	43,4	13,0	30,4	56,6	10,5	1 121
120300	CHANCHAMAYO	182 211	27,9	6,7	21,2	72,1	4,0	
120301	CHANCHAMAYO	26 893	12,4	1,7	10,7	87,6	11,4	1 740
120302	PERENÉ	62 117	30,8	7,1	23,7	69,2	6,9	1 398
120303	PICHANAQUI	56 049	36,1	10,2	25,9	63,9	4,8	1 277
120304	SAN LUIS DE SHUARO	7 293	15,0	4,0	11,0	85,0	11,2	1 702
120305	SAN RAMÓN	27 236	25,5	5,0	20,5	74,5	8,4	1 514
120306	VITOC	2 623	11,5	1,8	9,8	88,5	17,9	1 748
120400	JAUJA	93 209	34,2	10,0	24,2	65,8	3,4	
120401	JAUJA	16 664	40,8	8,4	32,4	59,2	7,8	1 177

Continúa...

ANEXO Nº 01

PERÚ: POBLACIÓN Y CONDICIÓN DE POBREZA, SEGÚN DEPARTAMENTO, PROVINCIA Y DISTRITO, 2009

UBIGEO	DEPARTAMENTO, PROVINCIA Y DISTRITO	POBLACIÓN 1/	POBRE (%)			NO POBRE	COEF. VAR. DE LA POBREZA TOTAL	UBICACIÓN DE POBREZA TOTAL 2/
			TOTAL DE POBRES	EXTREMO	NO EXTREMO			
120402	ACOLLA	8 435	37,7	13,8	23,9	62,3	8,2	1 247
120403	APATA	4 942	11,2	2,0	9,2	88,8	15,8	1 757
120404	ATAURA	1 286	35,9	9,9	26,1	64,1	14,7	1 284
120405	CANCHAYLLO	1 809	40,8	13,0	27,8	59,2	10,4	1 178
120406	CURICACA	1 791	44,8	12,9	31,9	55,2	7,6	1 091
120407	EL MANTARO	2 685	42,7	12,3	30,5	57,3	10,2	1 133
120408	HUAMALÍ	1 999	24,7	3,3	21,4	75,3	18,4	1 536
120409	HUARIPAMPA	1 040	16,8	3,1	13,7	83,2	26,1	1 675
120410	HUERTAS	1 882	28,5	6,7	21,8	71,5	13,6	1 442
120411	JANJAILLO	889	10,5	(3,0)	7,5	89,5	31,0	1 767
120412	JULCÁN	840	59,5	21,5	37,9	40,5	9,5	772
120413	LEONOR ORDOÑEZ	1 670	41,1	14,5	26,6	58,9	14,3	1 169
120414	LLOCLLAPAMPA	1 318	24,8	4,6	20,2	75,2	15,2	1 534
120415	MARCO	2 017	23,3	4,7	18,6	76,7	16,6	1 561
120416	MASMA	2 269	36,5	9,6	26,9	63,5	10,8	1 271
120417	MASMA CHICCHE	911	47,9	15,6	32,3	52,1	13,4	1 026
120418	MOLINOS	1 816	61,9	29,7	32,3	38,1	6,7	710
120419	MONOBAMBA	1 339	4,0	1,0	3,1	96,0	35,2	1 820
120420	MUQUI	1 072	10,8	2,2	8,6	89,2	31,0	1 762
120421	MUQUIYAUYO	2 438	44,8	14,5	30,3	55,2	15,8	1 090
120422	PACA	1 239	16,2	4,4	11,8	83,8	27,8	1 684
120423	PACCHA	2 127	51,8	19,7	32,1	48,2	8,1	963
120424	PANCAN	1 419	10,4	3,2	7,2	89,6	31,2	1 769
120425	PARCO	1 482	50,2	14,1	36,0	49,8	8,8	987
120426	POMACANCHA	2 176	66,7	32,1	34,6	33,3	4,4	582
120427	RICRÁN	1 956	21,1	7,1	14,0	78,9	17,0	1 606
120428	SAN LORENZO	2 382	43,0	11,7	31,3	57,0	10,3	1 130
120429	SAN PEDRO DE CHUNÁN	978	6,8	1,1	5,7	93,2	36,9	1 799
120430	SAUSA	2 946	31,0	9,0	22,0	69,0	11,8	1 395
120431	SINCOS	4 694	18,3	6,4	11,9	81,7	16,4	1 652
120432	TUNÁN MARCA	1 402	20,7	6,8	13,9	79,3	19,3	1 614
120433	YAULI	1 627	32,4	8,0	24,4	67,6	14,0	1 363
120434	YAUYS	9 669	36,7	9,8	26,9	63,3	9,2	1 266
120500	JUNÍN	30 063	44,8	12,7	32,1	55,2	4,9	
120501	JUNÍN	11 955	32,1	4,8	27,3	67,9	9,0	1 367
120502	CARHUAMAYO	8 532	42,4	8,2	34,2	57,6	9,1	1 141
120503	ONDORES	2 507	39,3	7,1	32,2	60,7	8,5	1 214
120504	ULCUMAYO	7 069	70,3	32,6	37,7	29,7	3,4	489
120600	SATIPO	216 852	26,8	7,0	19,7	73,2	4,9	
120601	SATIPO	38 923	11,9	2,6	9,3	88,1	8,9	1 744
120602	COVIRIALI	5 648	28,1	10,1	17,9	71,9	9,6	1 449
120603	LLAYLLA	5 558	14,0	5,9	8,0	86,0	15,6	1 716
120605	PAMPA HERMOSA	8 380	44,7	19,7	25,0	55,3	6,4	1 095
120607	RÍO NEGRO	27 518	23,5	5,5	18,0	76,5	8,8	1 556
120608	RÍO TAMBO	38 516	37,4	8,5	29,0	62,6	8,4	1 250
120699	ÁREA CONJUNTA DE PANGOA Y MASAMARI 6/	92 309	29,2	7,6	21,6	70,8	5,9	1 428

Continúa...

ANEXO Nº 01

PERÚ: POBLACIÓN Y CONDICIÓN DE POBREZA, SEGÚN DEPARTAMENTO, PROVINCIA Y DISTRITO, 2009

UBIGEO	DEPARTAMENTO, PROVINCIA Y DISTRITO	POBLACIÓN 1/	POBRE (%)			NO POBRE	COEF. VAR. DE LA POBREZA TOTAL	UBICACIÓN DE POBREZA TOTAL 2/
			TOTAL DE POBRES	EXTREMO	NO EXTREMO			
120701	TARMA	50 921	29,4	5,3	24,1	70,6	7,3	1 426
120702	ACOBAMBA	13 865	36,7	8,4	28,3	63,3	7,2	1 265
120703	HUARICOLCA	3 187	76,2	41,8	34,4	23,8	4,4	340
120704	HUASAHUASI	15 882	45,9	11,7	34,2	54,1	5,7	1 068
120705	LA UNIÓN	3 822	24,8	5,2	19,6	75,2	14,4	1 535
120706	PALCA	6 461	53,8	16,7	37,1	46,2	5,6	919
120707	PALCAMAYO	8 803	65,0	22,8	42,2	35,0	5,9	622
120708	SAN PEDRO DE CAJAS	5 965	59,7	19,7	40,0	40,3	5,0	766
120709	TAPO	6 138	55,6	24,2	31,4	44,4	5,6	876
120800	YAULI	49 707	25,6	4,7	20,9	74,4	6,4	
120801	LA OROYA	18 000	27,4	3,2	24,2	72,6	11,2	1 464
120802	CHACAPALPA	905	13,0	2,7	10,3	87,0	25,1	1 730
120803	HUAY-HUAY	1 693	63,0	19,2	43,8	37,0	7,9	674
120804	MARCAPOMACOCHA	1 326	59,9	22,9	37,0	40,1	5,7	760
120805	MOROCHOCHA	5 358	45,2	9,6	35,6	54,8	8,1	1 080
120806	PACCHA	1 898	32,3	7,2	25,0	67,7	14,9	1 365
120807	SANTA BÁRBARA DE CARHUACAYÁN	2 081	31,7	7,5	24,1	68,3	9,9	1 372
120808	SANTA ROSA DE SACCO	11 495	8,3	1,3	7,0	91,7	18,5	1 788
120809	SUITUCANCHA	958	44,9	14,5	30,4	55,1	11,0	1 087
120810	YAULI	5 993	13,4	1,5	12,0	86,6	17,0	1 724
120900	CHUPACA	53 891	47,4	14,2	33,1	52,6	3,9	
120901	CHUPACA	21 834	41,2	7,3	33,9	58,8	7,8	1 167
120902	AHUAC	6 635	44,8	13,4	31,4	55,2	6,2	1 092
120903	CHONGOS BAJO	4 470	44,5	13,2	31,3	55,5	8,5	1 097
120904	HUACHAC	3 907	26,1	6,3	19,8	73,9	11,3	1 502
120905	HUAMANCACA CHICO	5 394	56,7	17,6	39,1	43,3	9,2	844
120906	SAN JUAN DE ISCOS	2 365	54,2	16,0	38,1	45,8	7,9	910
120907	SAN JUAN DE JARPA	3 766	53,0	21,3	31,7	47,0	9,1	942
120908	TRES DE DICIEMBRE	2 074	66,6	24,8	41,8	33,4	10,7	587
120909	YANACANCHA	3 446	85,6	50,6	35,0	14,4	3,0	112
130000	LA LIBERTAD	1 725 075	38,9	12,9	26,0	61,1	8,7	
130100	TRUJILLO	871 388	21,5	3,0	18,5	78,5	4,2	
130101	TRUJILLO	310 814	6,1	0,4	5,8	93,9	22,1	1 808
130102	EL PORVENIR	154 887	40,6	7,7	32,9	59,4	2,8	1 182
130103	FLORENCIA DE MORA	41 879	31,1	2,7	28,5	68,9	7,0	1 392
130104	HUANCHACO	50 920	23,2	3,2	19,9	76,8	9,1	1 565
130105	LA ESPERANZA	163 782	26,9	3,2	23,6	73,1	5,3	1 475
130106	LAREDO	34 555	33,9	5,3	28,6	66,1	4,8	1 324
130107	MOCHE	31 820	33,7	5,8	27,9	66,3	4,6	1 331
130108	POROTO	3 634	18,7	4,6	14,2	81,3	14,4	1 647
130109	SALAVERRY	15 259	18,1	2,6	15,5	81,9	12,0	1 657
130110	SIMBAL	4 287	20,8	5,6	15,2	79,2	19,3	1 611
130111	VÍCTOR LARCO HERRERA	59 551	18,7	1,8	17,0	81,3	6,2	1 644
130200	ASCOPE	121 245	34,9	7,7	27,2	65,1	2,2	
130201	ASCOPE	7 183	35,5	7,4	28,0	64,5	5,9	1 295
130202	CHICAMA	15 688	33,9	6,6	27,3	66,1	5,2	1 325

Continúa...

ANEXO Nº 01

PERÚ: POBLACIÓN Y CONDICIÓN DE POBREZA, SEGÚN DEPARTAMENTO, PROVINCIA Y DISTRITO, 2009

UBIGEO	DEPARTAMENTO, PROVINCIA Y DISTRITO	POBLACIÓN 1/	POBRE (%)			NO POBRE	COEF. VAR. DE LA POBREZA TOTAL	UBICACIÓN DE POBREZA TOTAL 2/
			TOTAL DE POBRES	EXTREMO	NO EXTREMO			
130203	CHOCOPE	10 329	39,0	7,1	31,9	61,0	6,3	1 223
130204	MAGDALENA DE CAO	3 062	32,9	4,4	28,5	67,1	7,3	1 355
130205	PAIJÁN	24 541	49,3	12,0	37,2	50,7	3,4	1 003
130206	RÁZURI	8 793	46,4	13,2	33,1	53,6	3,8	1 053
130207	SANTIAGO DE CAO	20 416	25,1	5,2	19,9	74,9	5,2	1 524
130208	CASA GRANDE	31 233	26,3	5,6	20,7	73,7	4,8	1 491
130300	BOLÍVAR	17 222	75,3	43,9	31,5	24,7	1,7	
130301	BOLÍVAR	4 940	75,7	44,2	31,4	24,3	2,7	355
130302	BAMBAMARCA	3 736	79,1	(55,6)	23,6	20,9	2,6	249
130303	CONDORMARCA	2 265	81,3	50,5	30,8	18,7	2,7	190
130304	LONGOTEA	2 372	69,2	31,4	37,8	30,8	3,6	527
130305	UCHUMARCA	2 961	71,9	39,7	32,2	28,1	3,6	460
130306	UCUNCHA	948	71,0	25,5	45,6	29,0	4,3	477
130400	CHEPÉN	81 031	46,6	11,6	35,0	53,4	2,9	
130401	CHEPÉN	47 926	40,1	8,1	31,9	59,9	4,8	1 194
130402	PACANGA	19 783	56,8	17,9	38,9	43,2	2,2	843
130403	PUEBLO NUEVO	13 322	55,8	15,3	40,4	44,2	3,4	871
130500	JULCÁN	33 706	77,0	38,3	38,7	23,0	1,5	
130501	JULCÁN	13 159	74,7	35,0	39,8	25,3	1,7	381
130502	CALAMARCA	6 488	80,3	42,8	37,5	19,7	2,0	217
130503	CARABAMBA	7 220	81,4	38,0	43,4	18,6	1,8	188
130504	HUASO	6 839	73,6	41,0	32,6	26,4	3,4	403
130600	OTUZCO	92 602	71,4	29,5	42,0	28,6	1,0	
130601	OTUZCO	26 595	62,9	21,8	41,1	37,1	2,0	680
130602	AGALLPAMPA	10 162	80,8	37,2	43,6	19,2	1,4	203
130604	CHARAT	3 147	72,4	26,0	46,5	27,6	2,4	438
130605	HUARANCHAL	5 267	65,1	23,1	42,0	34,9	2,5	618
130606	LA CUESTA	728	75,6	34,8	40,9	24,4	3,3	357
130608	MACHE	3 290	74,5	29,4	45,0	25,5	2,4	387
130610	PARANDAY	724	77,0	29,5	47,6	23,0	4,4	322
130611	SALPO	6 598	75,0	27,6	47,4	25,0	1,8	377
130613	SINSICAP	8 643	82,1	46,0	36,0	17,9	2,8	176
130614	USQUIL	27 448	72,4	30,7	41,7	27,6	1,6	437
130700	PACASMAYO	99 796	33,5	6,4	27,1	66,5	2,3	
130701	SAN PEDRO DE LLOC	16 804	34,9	6,1	28,9	65,1	5,0	1 306
130702	GUADALUPE	39 999	40,2	9,2	31,0	59,8	2,4	1 192
130703	JEQUETEPEQUE	3 656	11,8	3,3	8,6	88,2	34,2	1 745
130704	PACASMAYO	27 332	31,5	3,8	27,7	68,5	6,0	1 382
130705	SAN JOSÉ	12 005	20,8	4,8	16,0	79,2	9,9	1 612
130800	PATAZ	83 267	73,5	38,6	34,9	26,5	1,2	
130801	TAYABAMBA	14 464	70,6	33,1	37,5	29,4	2,4	486
130802	BULDIBUYO	3 960	78,1	37,8	40,3	21,9	2,4	286
130803	CHILLIA	12 778	82,3	50,1	32,2	17,7	1,7	169
130804	HUANCASPATA	6 591	81,4	48,1	33,3	18,6	2,0	187
130805	HUAYLILLAS	2 652	78,4	45,2	33,2	21,6	2,8	277
130806	HUAYO	4 347	83,9	51,7	32,2	16,1	1,9	140
130807	ONGÓN	1 770	83,0	(56,7)	26,3	17,0	3,2	154

Continúa...

ANEXO Nº 01

PERÚ: POBLACIÓN Y CONDICIÓN DE POBREZA, SEGÚN DEPARTAMENTO, PROVINCIA Y DISTRITO, 2009

UBIGEO	DEPARTAMENTO, PROVINCIA Y DISTRITO	POBLACIÓN 1/	POBRE (%)			NO POBRE	COEF. VAR. DE LA POBREZA TOTAL	UBICACIÓN DE POBREZA TOTAL 2/
			TOTAL DE POBRES	EXTREMO	NO EXTREMO			
130808	PARCOY	18 162	63,0	31,0	32,0	37,0	2,0	672
130809	PATAZ	7 984	57,9	24,9	33,1	42,1	2,8	810
130810	PIAS	1 531	75,0	32,3	42,7	25,0	3,6	375
130811	SANTIAGO DE CHALLAS	2 837	79,0	39,9	39,1	21,0	2,6	252
130812	TAURIJA	3 112	74,0	33,8	40,2	26,0	3,9	390
130813	URPAY	3 079	77,6	33,9	43,7	22,4	2,4	304
130900	SÁNCHEZ CARRIÓN	144 894	72,6	43,0	29,6	27,4	1,5	
130901	HUAMACHUCO	56 422	60,1	28,7	31,5	39,9	2,6	750
130902	CHUGAY	18 176	81,5	52,1	29,4	18,5	1,7	185
130903	COCHORCO	9 190	83,9	50,2	33,7	16,1	1,5	141
130904	CURGOS	8 548	81,2	50,1	31,1	18,8	2,1	193
130905	MARCABAL	15 739	79,3	55,5	23,8	20,7	2,2	242
130906	SANAGORÁN	13 844	80,5	55,3	25,2	19,5	2,2	212
130907	SARÍN	9 651	79,8	52,5	27,3	20,2	1,7	229
130908	SARTIMBAMBA	13 324	77,2	45,8	31,4	22,8	1,7	314
131000	SANTIAGO DE CHUCO	61 083	70,3	35,9	34,4	29,7	1,3	
131001	SANTIAGO DE CHUCO	20 685	69,5	33,3	36,2	30,5	1,7	515
131002	ANGASMARCA	6 529	65,9	33,5	32,4	34,1	3,4	596
131003	CACHICADÁN	7 180	72,4	42,5	29,8	27,6	3,4	443
131004	MOLLEBAMBA	2 101	76,0	37,1	38,9	24,0	2,7	345
131005	MOLLEPATA	2 827	76,6	33,2	43,3	23,4	3,0	332
131006	QUIRUVILCA	14 619	65,3	32,8	32,5	34,7	2,2	613
131007	SANTA CRUZ DE CHUCA	3 334	73,4	37,4	35,9	26,6	3,1	416
131008	SITABAMBA	3 808	84,5	52,6	31,9	15,5	2,0	130
131100	GRAN CHIMÚ	31 643	58,0	20,4	37,6	42,0	1,8	
131101	CASCAS	14 702	46,3	11,8	34,5	53,7	4,2	1 056
131102	LUCMA	6 225	57,4	21,1	36,3	42,6	4,6	826
131103	COMPIN	2 453	72,4	24,6	47,8	27,6	2,9	440
131104	SAYAPULLO	8 263	76,0	34,9	41,1	24,0	1,9	344
131200	VIRÚ	87 198	50,8	13,9	37,0	49,2	2,1	
131201	VIRÚ	53 285	49,9	13,0	36,8	50,1	2,4	994
131202	CHAO	26 815	52,5	16,1	36,4	47,5	3,5	957
131203	GUADALUPITO	7 098	52,7	12,6	40,2	47,3	5,3	950
140000	LAMBAYEQUE	1 196 655	31,8	6,5	25,3	68,2	9,3	
140100	CHICLAYO	814 347	24,8	2,7	22,1	75,2	2,6	
140101	CHICLAYO	279 891	14,0	0,9	13,1	86,0	5,5	1 714
140102	CHONGOYAPE	18 450	45,0	6,4	38,5	55,0	2,6	1 083
140103	ETEN	11 147	36,0	4,9	31,1	64,0	4,1	1 280
140104	ETEN PUERTO	2 326	19,9	1,4	18,6	80,1	11,3	1 625
140105	JOSÉ LEONARDO ORTIZ	176 026	30,3	3,2	27,1	69,7	3,3	1 407
140106	LA VICTORIA	84 104	31,2	3,6	27,7	68,8	3,3	1 389
140107	LAGUNAS	9 984	37,9	4,9	33,0	62,1	3,6	1 243
140108	MONSEFÚ	31 916	35,0	6,3	28,7	65,0	4,2	1 304
140109	NUEVA ARICA	2 514	32,8	3,1	29,7	67,2	7,3	1 357
140110	OYOTÚN	10 395	28,9	2,7	26,2	71,1	4,6	1 434
140111	PICSI	9 544	30,7	3,6	27,1	69,3	5,1	1 401
140112	PIMENTEL	36 280	6,4	0,3	6,2	93,6	11,4	1 804

Continúa...

ANEXO Nº 01

PERÚ: POBLACIÓN Y CONDICIÓN DE POBREZA, SEGÚN DEPARTAMENTO, PROVINCIA Y DISTRITO, 2009

UBIGEO	DEPARTAMENTO, PROVINCIA Y DISTRITO	POBLACIÓN 1/	POBRE (%)			NO POBRE	COEF. VAR. DE LA POBREZA TOTAL	UBICACIÓN DE POBREZA TOTAL 2/
			TOTAL DE POBRES	EXTREMO	NO EXTREMO			
140113	REQUE	13 696	9,0	0,5	8,5	91,0	12,2	1 785
140114	SANTA ROSA	11 849	42,1	6,2	35,9	57,9	4,1	1 148
140115	SAÑA	12 636	44,1	6,4	37,8	55,9	2,7	1 108
140116	CAYALTÍ	17 192	33,1	4,3	28,8	66,9	3,6	1 350
140117	PATAPO	22 202	27,8	2,7	25,1	72,2	3,7	1 455
140118	POMALCA	24 663	41,7	6,4	35,3	58,3	3,0	1 158
140119	PUCALÁ	9 637	34,0	3,9	30,1	66,0	4,8	1 323
140120	TUMÁN	29 895	27,7	2,8	24,9	72,3	3,2	1 458
140200	FERREÑAFE	102 897	48,6	15,8	32,8	51,4	1,4	
140201	FERREÑAFE	34 667	23,6	2,2	21,4	76,4	4,7	1 555
140202	CAÑARIS	13 981	78,0	39,7	38,3	22,0	1,7	289
140203	INCAHUASI	15 417	80,7	43,9	36,8	19,3	1,6	204
140204	MANUEL ANTONIO MESONES MURO	4 378	63,2	15,3	47,9	36,8	3,2	664
140205	PITIPO	21 306	48,2	7,8	40,4	51,8	2,4	1 021
140206	PUEBLO NUEVO	13 148	41,8	6,8	35,0	58,2	3,9	1 152
140300	LAMBAYEQUE	279 411	42,8	9,3	33,5	57,2	1,5	
140301	LAMBAYEQUE	69 293	28,2	4,2	24,0	71,8	3,3	1 445
140302	CHOCHOPE	1 267	31,1	3,2	27,9	68,9	9,2	1 393
140303	ÍLLIMO	9 583	49,8	10,7	39,0	50,2	3,0	995
140304	JAYANCA	16 281	40,0	5,6	34,3	60,0	3,6	1 197
140305	MOCHUMI	19 134	46,6	8,9	37,7	53,4	2,4	1 049
140306	MORROPE	42 484	50,4	12,2	38,2	49,6	2,5	984
140307	MOTUPE	25 662	35,4	4,9	30,5	64,6	3,1	1 296
140308	OLMOS	39 195	47,5	8,9	38,6	52,5	2,0	1 032
140309	PACORA	7 200	22,1	2,7	19,4	77,9	7,4	1 584
140310	SALAS	13 606	78,5	37,5	41,0	21,5	1,7	273
140311	SAN JOSÉ	13 480	34,5	4,0	30,5	65,5	4,9	1 312
140312	TÚCUME	22 226	59,3	15,9	43,4	40,7	2,2	777
150000	LIMA	8 981 440	15,4	0,8	14,7	84,6	6,4	
150100	LIMA	8 095 747	17,5	0,8	16,7	82,5	4,6	
150101	LIMA	302 056	12,3	0,5	11,8	87,7	6,7	1 741
150102	ANCÓN	36 401	19,6	0,8	18,8	80,4	8,9	1 633
150103	ATE	521 692	18,9	0,7	18,2	81,1	6,2	1 640
150104	BARRANCO	33 996	5,3	(0,2)	5,1	94,7	18,6	1 812
150105	BREÑA	82 987	8,5	0,3	8,3	91,5	13,1	1 787
150106	CARABAYLLO	237 269	26,3	1,5	24,8	73,7	4,9	1 495
150107	CHACLACAYO	42 884	10,1	0,3	9,8	89,9	10,1	1 771
150108	CHORRILLOS	303 913	17,2	0,9	16,3	82,8	8,6	1 670
150109	CIENEGUILLA	31 160	24,8	1,2	23,6	75,2	9,3	1 532
150110	COMAS	509 976	22,3	1,1	21,2	77,7	7,1	1 578
150111	EL AGUSTINO	188 138	22,1	1,0	21,1	77,9	7,6	1 587
150112	INDEPENDENCIA	215 941	21,3	0,8	20,4	78,7	8,1	1 600
150113	JESÚS MARÍA	71 139	1,7	0,0	1,7	98,3	22,9	1 828
150114	LA MOLINA	144 491	0,7	0,0	0,7	99,3	31,2	1 833
150115	LA VICTORIA	193 592	14,9	0,6	14,3	85,1	7,3	1 705
150116	LINCE	55 733	4,0	(0,1)	3,8	96,0	16,6	1 822
150117	LOS OLIVOS	339 028	13,4	0,6	12,8	86,6	9,0	1 725

Continúa...

ANEXO Nº 01

PERÚ: POBLACIÓN Y CONDICIÓN DE POBREZA, SEGÚN DEPARTAMENTO, PROVINCIA Y DISTRITO, 2009

UBIGEO	DEPARTAMENTO, PROVINCIA Y DISTRITO	POBLACIÓN 1/	POBRE (%)			NO POBRE	COEF. VAR. DE LA POBREZA TOTAL	UBICACIÓN DE POBREZA TOTAL 2/
			TOTAL DE POBRES	EXTREMO	NO EXTREMO			
150118	LURIGANCHO	184 593	24,4	1,3	23,0	75,6	4,7	1 540
150119	LURÍN	69 282	30,2	2,5	27,8	69,8	6,6	1 410
150120	MAGDALENA DEL MAR	54 116	2,3	0,0	2,3	97,7	17,9	1 826
150121	MAGDALENA VIEJA	77 892	2,0	(0,1)	2,0	98,0	19,0	1 827
150122	MIRAFLORES	86 920	0,8	(0,0)	0,7	99,2	35,1	1 832
150123	PACHACAMAC	81 145	32,9	2,4	30,6	67,1	7,1	1 353
150124	PUCUSANA	12 148	26,7	1,6	25,2	73,3	12,5	1 478
150125	PUNTE PIEDRA	263 594	35,6	2,7	32,9	64,4	5,8	1 291
150126	PUNTA HERMOSA	6 309	7,4	0,3	7,1	92,6	22,0	1 791
150127	PUNTA NEGRA	5 951	9,5	0,3	9,2	90,5	20,4	1 783
150128	RIMAC	178 869	16,5	0,7	15,8	83,5	7,3	1 678
150129	SAN BARTOLO	6 368	9,7	0,3	9,4	90,3	19,7	1 780
150130	SAN BORJA	111 208	0,8	0,0	0,8	99,2	27,3	1 831
150131	SAN ISIDRO	58 920	0,6	(0,0)	0,6	99,4	47,3	1 834
150132	SAN JUAN DE LURIGANCHO	962 554	27,0	1,5	25,4	73,0	7,3	1 470
150133	SAN JUAN DE MIRAFLORES	382 531	19,7	(0,7)	18,9	80,3	7,1	1 632
150134	SAN LUIS	57 080	7,1	(0,2)	6,8	92,9	11,3	1 794
150135	SAN MARTÍN DE PORRES	620 193	10,9	0,3	10,6	89,1	7,0	1 761
150136	SAN MIGUEL	134 666	2,3	0,1	2,3	97,7	14,1	1 825
150137	SANTA ANITA	199 282	12,0	0,3	11,7	88,0	10,8	1 742
150138	SANTA MARÍA DEL MAR	924	4,0	0,0	4,0	96,0	50,6	1 821
150139	SANTA ROSA	12 641	12,0	0,4	11,6	88,0	16,8	1 743
150140	SANTIAGO DE SURCO	309 889	3,3	0,2	3,1	96,7	17,2	1 823
150141	SURQUILLO	93 271	5,2	(0,2)	5,0	94,8	12,7	1 813
150142	VILLA EL SALVADOR	410 313	25,9	1,3	24,6	74,1	7,2	1 506
150143	VILLA MARÍA DEL TRIUNFO	404 692	21,1	0,8	20,3	78,9	7,2	1 607
150200	BARRANCA	140 399	20,4	2,8	17,5	79,6	4,4	
150201	BARRANCA	64 904	21,4	2,9	18,5	78,6	5,8	1 597
150202	PARAMONGA	24 332	14,5	1,7	12,8	85,5	8,3	1 711
150203	PATIVILCA	18 066	22,2	3,5	18,7	77,8	8,1	1 582
150204	SUPE	21 542	20,1	3,0	17,1	79,9	6,9	1 622
150205	SUPE PUERTO	11 555	25,2	3,7	21,5	74,8	10,0	1 521
150300	CAJATAMBO	8 472	33,8	10,4	23,4	66,2	7,1	
150301	CAJATAMBO	2 750	33,6	10,2	23,4	66,4	9,5	1 336
150302	COPA	983	39,7	(12,7)	27,0	60,3	12,6	1 205
150303	GORGOR	2 435	37,8	(12,1)	25,7	62,2	8,6	1 246
150304	HUANCAPÓN	1 214	25,8	8,3	17,6	74,2	15,0	1 509
150305	MANAS	1 090	30,2	8,2	22,0	69,8	12,9	1 408
150400	CANTA	14 244	29,2	8,5	20,7	70,8	6,4	
150401	CANTA	3 024	35,4	9,3	26,1	64,6	11,2	1 297
150402	ARAHUAY	744	37,3	12,9	24,4	62,7	13,7	1 253
150403	HUAMANTANGA	1 337	41,3	18,9	22,4	58,7	9,5	1 165
150404	HUAROS	913	36,9	12,3	24,6	63,1	12,8	1 262
150405	LACHAQUI	988	51,3	20,7	30,6	48,7	9,5	971
150406	SAN BUENAVENTURA	537	29,6	9,0	20,6	70,4	16,1	1 422
150407	SANTA ROSA DE QUIVES	6 701	18,2	3,0	15,2	81,8	11,8	1 655
150500	CAÑETE	213 276	26,6	4,6	21,9	73,4	3,9	

Continúa...

ANEXO Nº 01

PERÚ: POBLACIÓN Y CONDICIÓN DE POBREZA, SEGÚN DEPARTAMENTO, PROVINCIA Y DISTRITO, 2009

UBIGEO	DEPARTAMENTO, PROVINCIA Y DISTRITO	POBLACIÓN 1/	POBRE (%)			NO POBRE	COEF. VAR. DE LA POBREZA TOTAL	UBICACIÓN DE POBREZA TOTAL 2/
			TOTAL DE POBRES	EXTREMO	NO EXTREMO			
150501	SAN VICENTE DE CAÑETE	49 710	23,5	3,9	19,6	76,5	5,6	1 557
150502	ASIA	7 341	11,4	1,3	10,1	88,6	15,6	1 754
150503	CALANGO	2 343	9,9	1,2	8,6	90,1	19,8	1 776
150504	CERRO AZUL	7 338	22,4	3,4	19,1	77,6	13,2	1 574
150505	CHILCA	15 248	24,2	3,1	21,1	75,8	10,0	1 542
150506	COAYLLO	1 086	21,6	4,4	17,1	78,4	21,0	1 594
150507	IMPERIAL	38 106	34,3	6,3	28,0	65,7	6,5	1 315
150508	LUNAHUANA	4 770	32,9	7,1	25,8	67,1	9,8	1 352
150509	MALA	30 037	22,2	2,8	19,4	77,8	8,0	1 583
150510	NUEVO IMPERIAL	20 432	30,7	6,3	24,4	69,3	5,8	1 399
150511	PACARÁN	1 759	41,1	10,5	30,5	58,9	10,2	1 171
150512	QUILMANA	14 389	26,6	4,9	21,6	73,4	6,8	1 482
150513	SAN ANTONIO	3 858	24,3	3,7	20,6	75,7	17,4	1 541
150514	SAN LUIS	12 509	33,1	6,8	26,4	66,9	9,4	1 349
150515	SANTA CRUZ DE FLORES	2 674	20,2	4,0	16,1	79,8	15,9	1 621
150516	ZUÑIGA	1 676	26,6	5,8	20,8	73,4	14,6	1 481
150600	HUARAL	174 842	22,9	3,6	19,3	77,1	4,7	
150601	HUARAL	93 666	22,1	3,1	19,0	77,9	6,4	1 585
150602	ATAVILLOS ALTO	937	40,4	15,0	25,4	59,6	11,5	1 187
150603	ATAVILLOS BAJO	1 366	32,8	8,8	24,0	67,2	12,2	1 358
150604	AUCALLAMA	17 355	19,8	2,7	17,1	80,2	8,5	1 630
150605	CHANCAY	53 851	22,6	3,3	19,3	77,4	5,0	1 571
150606	IHUARI	2 680	37,3	(9,8)	27,5	62,7	7,3	1 255
150607	LAMPIÁN	508	29,3	7,8	21,5	70,7	18,7	1 427
150608	PACARAOS	701	39,2	14,5	24,7	60,8	11,6	1 217
150609	SAN MIGUEL DE ACOS	789	27,8	6,1	21,7	72,2	16,0	1 456
150610	SANTA CRUZ DE ANDAMARCA	1 294	35,0	9,8	25,2	65,0	12,8	1 305
150611	SUMBILCA	1 161	45,9	17,1	28,8	54,1	10,6	1 067
150612	VEINTISIETE DE NOVIEMBRE	534	38,9	15,3	23,7	61,1	13,5	1 225
150700	HUAROCHIRI	76 817	29,6	6,9	22,7	70,4	4,3	
150701	MATUCANA	4 456	30,1	6,7	23,4	69,9	10,0	1 415
150702	ANTIOQUÍA	1 389	15,6	(2,6)	12,9	84,4	20,1	1 694
150703	CALLAHUANCA	2 793	46,0	5,7	40,3	54,0	24,5	1 063
150704	CARAMPOMA	1 319	28,9	6,7	22,2	71,1	19,5	1 435
150705	CHICLA	7 508	26,0	4,9	21,1	74,0	14,0	1 504
150706	CUENCA	417	28,0	(7,5)	20,4	72,0	22,8	1 452
150707	HUACHUPAMPA	1 842	55,6	17,2	38,4	44,4	10,5	877
150708	HUANZA	2 079	35,0	6,4	28,6	65,0	18,4	1 303
150709	HUAROCHIRI	1 569	37,9	11,8	26,1	62,1	10,0	1 242
150710	LAHUAYTAMBO	825	19,9	4,8	15,1	80,1	20,6	1 627
150711	LANGA	1 040	50,9	18,9	31,9	49,1	8,9	979
150712	LARAOS	1 463	55,3	14,2	41,1	44,7	17,4	883
150713	MARIATANA	1 440	22,3	(5,2)	17,1	77,7	13,9	1 579
150714	RICARDO PALMA	6 035	17,6	1,7	15,9	82,4	13,7	1 664
150715	SAN ANDRÉS DE TUPICOCHA	1 434	30,0	7,9	22,1	70,0	13,7	1 417
150716	SAN ANTONIO	4 868	55,9	17,5	38,4	44,1	8,5	869
150717	SAN BARTOLOMÉ	1 951	14,0	1,7	12,3	86,0	23,9	1 715

Continúa...

ANEXO Nº 01

PERÚ: POBLACIÓN Y CONDICIÓN DE POBREZA, SEGÚN DEPARTAMENTO, PROVINCIA Y DISTRITO, 2009

UBIGEO	DEPARTAMENTO, PROVINCIA Y DISTRITO	POBLACIÓN 1/	POBRE (%)			NO POBRE	COEF. VAR. DE LA POBREZA TOTAL	UBICACIÓN DE POBREZA TOTAL 2/
			TOTAL DE POBRES	EXTREMO	NO EXTREMO			
150718	SAN DAMIÁN	1 463	48,5	17,7	30,8	51,5	7,9	1 014
150719	SAN JUAN DE IRIS	1 181	58,4	16,0	42,4	41,6	15,3	798
150720	SAN JUAN DE TANTARANCHE	501	26,9	(7,1)	19,7	73,1	20,9	1 473
150721	SAN LORENZO DE QUINTI	1 702	23,9	6,4	17,6	76,1	16,1	1 546
150722	SAN MATEO	5 395	45,0	12,8	32,2	55,0	8,6	1 084
150723	SAN MATEO DE OTAO	1 839	20,5	3,4	17,1	79,5	13,1	1 619
150724	SAN PEDRO DE CASTA	1 297	41,5	10,8	30,6	58,5	15,5	1 163
150725	SAN PEDRO DE HUANCAYRE	267	28,6	(8,3)	20,2	71,4	19,7	1 440
150726	SANGALLAYA	676	21,1	(5,6)	15,5	78,9	20,7	1 605
150727	SANTA CRUZ DE COCACHACRA	2 447	6,9	0,8	6,1	93,1	24,1	1 797
150728	SANTA EULALIA	11 064	18,9	2,5	16,4	81,1	10,8	1 641
150729	SANTIAGO DE ANCHUCAYA	582	31,9	9,5	22,4	68,1	17,6	1 369
150730	SANTIAGO DE TUNA	702	25,4	5,8	19,6	74,6	20,5	1 517
150731	SANTO DOMINGO DE LOS OLLEROS	3 341	13,3	(2,1)	11,1	86,7	19,2	1 726
150732	SURCO	1 932	15,4	2,0	13,4	84,6	19,8	1 698
150800	HUAURA	207 687	22,0	3,4	18,6	78,0	4,2	
150801	HUACHO	57 704	14,8	1,9	12,9	85,2	8,6	1 708
150802	AMBAR	2 886	39,8	11,8	28,0	60,2	7,0	1 202
150803	CALETA DE CARQUÍN	6 417	19,3	1,9	17,3	80,7	14,1	1 634
150804	CHECRAS	1 595	32,8	(11,4)	21,4	67,2	12,7	1 356
150805	HUALMAY	27 970	23,7	3,1	20,6	76,3	9,5	1 551
150806	HUAURA	33 001	23,3	2,9	20,4	76,7	8,1	1 563
150807	LEONCIO PRADO	2 062	26,3	(5,9)	20,4	73,7	10,7	1 492
150808	PACCHO	2 183	26,4	6,5	19,8	73,6	11,5	1 489
150809	SANTA LEONOR	1 550	32,4	9,4	23,0	67,6	12,3	1 364
150810	SANTA MARÍA	29 686	30,5	5,1	25,4	69,5	7,8	1 406
150811	SAYÁN	23 054	16,8	2,5	14,4	83,2	7,9	1 674
150812	VEGUETA	19 579	27,6	4,7	22,9	72,4	5,3	1 460
150900	OYÓN	21 690	33,1	8,8	24,2	66,9	6,9	
150901	OYÓN	13 502	33,7	8,6	25,1	66,3	8,4	1 329
150902	ANAJES	1 068	17,3	5,2	12,1	82,7	1,6	1 669
150903	CAUJUL	968	30,5	8,0	22,5	69,5	13,7	1 403
150904	COCHAMARCA	1 565	46,3	14,8	31,5	53,7	8,2	1 055
150905	NAVÁN	1 130	22,9	5,7	17,2	77,1	16,9	1 570
150906	PACHANGARÁ	3 457	33,7	9,3	24,3	66,3	9,8	1 330
151000	YAUYOS	28 266	41,8	15,2	26,6	58,2	4,9	
151001	YAUYOS	2 704	62,8	27,6	35,1	37,2	6,9	683
151002	ALIS	1 488	23,9	7,9	16,0	76,1	24,3	1 547
151003	AYAUCA	1 898	42,4	14,5	27,9	57,6	8,8	1 139
151004	AYAVIRI	761	35,3	11,0	24,3	64,7	16,2	1 299
151005	AZÁNGARO	604	51,7	21,2	30,4	48,3	10,2	965
151006	CACRA	591	41,0	16,2	24,8	59,0	12,6	1 172
151007	CARANIA	349	38,0	14,8	23,2	62,0	17,5	1 240
151008	CATAHUASI	1 093	30,5	8,2	22,3	69,5	11,8	1 404
151009	CHOCOS	1 130	40,2	(12,9)	27,3	59,8	11,0	1 191
151010	COCHAS	327	33,4	10,9	22,5	66,6	22,9	1 342
151011	COLONIA	1 454	48,0	19,4	28,6	52,0	7,7	1 025

Continúa...

ANEXO Nº 01

PERÚ: POBLACIÓN Y CONDICIÓN DE POBREZA, SEGÚN DEPARTAMENTO, PROVINCIA Y DISTRITO, 2009

UBIGEO	DEPARTAMENTO, PROVINCIA Y DISTRITO	POBLACIÓN 1/	POBRE (%)			NO POBRE	COEF. VAR. DE LA POBREZA TOTAL	UBICACIÓN DE POBREZA TOTAL 2/
			TOTAL DE POBRES	EXTREMO	NO EXTREMO			
151012	HONGOS	439	43,3	16,4	26,9	56,7	17,3	1 124
151013	HUAMPARÁ	247	25,9	8,4	17,5	74,1	23,1	1 508
151014	HUANCAYA	1 091	53,1	12,6	40,4	46,9	14,3	939
151015	HUANGASCAR	665	36,0	(13,2)	22,8	64,0	12,8	1 281
151016	HUANTAN	975	36,9	12,7	24,2	63,1	13,8	1 261
151017	HUAÑEC	492	24,5	7,3	17,1	75,5	21,7	1 539
151018	LARAOS	956	29,6	9,3	20,4	70,4	16,6	1 421
151019	LINCHA	823	42,6	(15,9)	26,8	57,4	11,4	1 134
151020	MADEAN	857	45,3	17,8	27,5	54,7	10,2	1 078
151021	MIRAFLORES	467	21,7	6,5	15,2	78,3	23,2	1 591
151022	OMAS	658	37,1	11,3	25,9	62,9	13,7	1 257
151023	PUTINZA	475	25,4	5,7	19,8	74,6	22,7	1 515
151024	QUINCHES	1 076	56,3	26,3	30,0	43,7	8,1	851
151025	QUINOCAY	611	25,0	5,0	20,0	75,0	20,0	1 528
151026	SAN JOAQUÍN	352	22,0	4,3	17,7	78,0	27,8	1 588
151027	SAN PEDRO DE PILAS	420	53,7	22,5	31,1	46,3	13,5	921
151028	TANTA	528	30,9	(8,0)	22,8	69,1	18,5	1 396
151029	TAURIPAMPA	547	39,8	13,9	25,8	60,2	14,5	1 200
151030	TOMÁS	1 119	34,3	10,6	23,7	65,7	11,6	1 316
151031	TUPE	679	64,3	31,1	33,2	35,7	9,1	646
151032	VIÑAC	1 830	31,3	(9,5)	21,7	68,7	11,9	1 388
151033	VITIS	560	48,9	17,3	31,6	51,1	14,1	1 008
160000	LORETO	970 918	56,0	27,3	28,8	44,0	5,5	
160100	MAYNAS	534 396	36,4	14,6	21,9	63,6	2,3	
160101	IQUITOS	165 773	18,8	5,1	13,7	81,2	2,3	1 642
160102	ALTO NANAY	2 797	73,6	40,7	32,9	26,4	2,5	402
160103	FERNANDO LORES	20 441	66,2	28,0	38,1	33,8	1,7	594
160104	INDIANA	12 665	64,7	32,7	31,9	35,3	1,5	628
160105	LAS AMAZONAS	10 802	75,6	38,7	36,9	24,4	1,9	356
160106	MAZÁN	13 981	57,0	33,5	23,6	43,0	50,0	838
160107	NAPO	16 022	79,6	40,1	39,4	20,4	1,5	235
160108	PUNCHANA	83 789	31,5	11,2	20,3	68,5	1,7	1 384
160109	PUTUMAYO	6 083	47,8	21,0	26,8	52,2	3,3	1 028
160110	TORRES CAUSANA	5 195	85,4	59,6	25,8	14,6	3,2	117
160112	BELÉN	74 112	38,1	14,2	24,0	61,9	1,5	1 235
160113	SAN JUAN BAUTISTA	118 265	40,4	14,7	25,7	59,6	1,7	1 186
160114	TENIENTE MANUEL CLAVERO	4 471	80,0	48,7	31,2	20,0	1,8	225
160200	ALTO AMAZONAS	113 608	59,0	31,5	27,5	41,0	6,8	
160201	YURIMAGUAS	68 638	53,3	25,0	28,3	46,7	1,0	933
160202	BALSAPUERTO	15 357	58,4	44,3	14,1	41,6	50,5	797
160205	JEBEROS	4 650	84,8	48,5	36,3	15,2	2,5	125
160206	LAGUNAS	14 210	79,1	45,7	33,4	20,9	1,3	250
160210	SANTA CRUZ	4 388	75,9	51,7	24,2	24,1	2,0	347
160211	TENIENTE CESAR LOPEZ ROJAS	6 365	46,3	13,1	33,2	53,7	3,2	1 057
160300	LORETO	67 486	69,4	37,5	31,8	30,6	6,2	
160301	NAUTA	30 550	70,6	39,8	30,8	29,4	1,1	483
160302	PARINARI	7 691	80,3	48,9	31,3	19,7	1,4	219

Continúa...

ANEXO Nº 01

PERÚ: POBLACIÓN Y CONDICIÓN DE POBREZA, SEGÚN DEPARTAMENTO, PROVINCIA Y DISTRITO, 2009

UBIGEO	DEPARTAMENTO, PROVINCIA Y DISTRITO	POBLACIÓN 1/	POBRE (%)			NO POBRE	COEF. VAR. DE LA POBREZA TOTAL	UBICACIÓN DE POBREZA TOTAL 2/
			TOTAL DE POBRES	EXTREMO	NO EXTREMO			
160303	TIGRE	7 948	57,2	15,6	41,6	42,8	26,1	830
160304	TROMPETEROS	8 539	60,1	22,1	38,1	39,9	6,6	748
160305	URARINAS	12 758	69,1	45,7	23,4	30,9	22,2	529
160400	MARISCAL RAMÓN CASTILLA	61 510	75,4	43,8	31,6	24,6	0,9	
160401	RAMÓN CASTILLA	20 918	78,1	45,4	32,7	21,9	1,1	287
160402	PEBAS	15 095	75,8	44,4	31,4	24,2	1,3	349
160403	YAVARÍ	11 837	72,3	44,1	28,2	27,7	1,4	445
160404	SAN PABLO	13 660	73,4	40,4	33,0	26,6	1,6	413
160500	REQUENA	71 035	68,0	36,3	31,7	32,0	0,9	
160501	REQUENA	28 279	59,9	27,9	32,0	40,1	1,3	762
160502	ALTO TAPICHE	2 082	82,2	52,7	29,6	17,8	2,3	170
160503	CAPELO	4 264	61,1	26,6	34,5	38,9	2,9	722
160504	EMILIO SAN MARTÍN	7 416	79,0	43,4	35,6	21,0	1,8	255
160505	MAQUIA	8 430	82,1	46,6	35,6	17,9	1,6	173
160506	PUINAHUA	5 739	77,5	47,5	30,0	22,5	1,7	305
160507	SAQUENA	4 870	53,6	21,5	32,1	46,4	3,1	923
160508	SOPLÍN	664	64,4	37,0	27,5	35,6	6,1	638
160509	TAPICHE	1 136	64,3	24,5	39,8	35,7	4,9	645
160510	JENARO HERRERA	5 507	86,3	57,1	29,2	13,7	1,5	98
160511	YAQUERANA	2 648	71,9	38,6	33,3	28,1	2,7	457
160600	UCAYALI	67 672	66,4	29,3	37,0	33,6	1,0	
160601	CONTAMANA	25 326	60,8	26,2	34,5	39,2	1,3	734
160602	INAHUAYA	2 369	70,0	38,4	31,7	30,0	2,8	496
160603	PADRE MARQUEZ	6 280	62,9	21,2	41,6	37,1	2,7	681
160604	PAMPA HERMOSA	8 382	57,1	11,0	46,1	42,9	3,8	836
160605	SARAYACU	16 491	76,4	44,5	31,9	23,6	1,1	338
160606	VARGAS GUERRA	8 824	68,3	29,5	38,9	31,7	1,9	548
160700	DATEM DEL MARAÑÓN	55 211	78,2	49,2	29,1	21,8	4,9	
160701	BARRANCA	12 913	64,7	38,3	26,3	35,3	1,7	629
160702	CAHUAPANAS	7 528	87,0	64,9	22,1	13,0	5,6	89
160703	MANSERICHE	9 823	75,2	37,8	37,4	24,8	12,1	368
160704	MORONA	7 890	82,4	61,0	21,4	17,6	8,0	165
160705	PASTAZA	6 535	75,9	42,3	33,7	24,1	8,8	346
160706	ANDOAS	10 522	89,8	59,0	30,9	10,2	1,3	48
170000	MADRE DE DIOS	117 981	12,7	1,8	10,9	87,3	13,4	
170100	TAMBOPATA	84 633	12,1	2,5	9,6	87,9	4,1	
170101	TAMBOPATA	65 257	11,5	2,2	9,3	88,5	4,5	1 752
170102	INAMBARI	8 713	9,5	2,0	7,5	90,5	11,1	1 782
170103	LAS PIEDRAS	5 703	21,6	6,2	15,4	78,4	6,3	1 593
170104	LABERINTO	4 960	12,9	3,0	9,8	87,1	9,0	1 731
170200	MANU	21 654	11,5	2,8	8,7	88,5	6,6	
170201	MANU	2 815	31,7	10,4	21,2	68,3	6,2	1 373
170202	FITZCARRALD	1 350	25,2	7,4	17,8	74,8	12,5	1 520
170203	MADRE DE DIOS	10 394	6,8	1,2	5,7	93,2	15,1	1 798
170204	HUEPETUHE	7 095	8,1	1,5	6,5	91,9	11,4	1 789
170300	TAHUAMANU	11 694	18,2	4,8	13,4	81,8	5,0	
170301	IÑAPARI	1 377	11,0	3,4	7,6	89,0	16,5	1 760

Continúa...

ANEXO Nº 01

PERÚ: POBLACIÓN Y CONDICIÓN DE POBREZA, SEGÚN DEPARTAMENTO, PROVINCIA Y DISTRITO, 2009

UBIGEO	DEPARTAMENTO, PROVINCIA Y DISTRITO	POBLACIÓN 1/	POBRE (%)			NO POBRE	COEF. VAR. DE LA POBREZA TOTAL	UBICACIÓN DE POBREZA TOTAL 2/
			TOTAL DE POBRES	EXTREMO	NO EXTREMO			
170302	IBERIA	7 349	22,1	5,8	16,3	77,9	5,0	1 586
170303	TAHUAMANU	2 968	11,8	2,9	8,9	88,2	15,2	1 747
180000	MOQUEGUA	169 365	19,3	3,7	15,6	80,7	11,5	
180100	MARISCAL NIETO	76 386	18,8	3,5	15,3	81,2	3,0	
180101	MOQUEGUA	52 179	15,7	2,4	13,3	84,3	4,2	1 691
180102	CARUMAS	5 113	49,9	15,1	34,8	50,1	3,0	993
180103	CUCHUMBAYA	2 100	31,4	6,3	25,1	68,6	6,4	1 386
180104	SAMEGUA	6 661	17,5	3,7	13,8	82,5	7,8	1 665
180105	SAN CRISTOBAL	3 733	34,4	8,0	26,4	65,6	5,2	1 314
180106	TORATA	6 600	11,1	1,0	10,2	88,9	9,1	1 758
180200	GENERAL SÁNCHEZ CERRO	26 250	29,8	7,6	22,1	70,2	2,2	
180201	OMATE	4 122	11,5	1,8	9,8	88,5	10,2	1 750
180202	CHOJATA	2 348	31,5	7,5	24,0	68,5	6,6	1 381
180203	COALAQUE	1 299	26,6	5,8	20,8	73,4	9,8	1 483
180204	ICHUÑA	4 326	50,1	16,4	33,6	49,9	3,1	992
180205	LA CAPILLA	1 893	15,4	2,4	13,0	84,6	12,5	1 697
180206	LLOQUE	1 530	24,5	5,5	19,1	75,5	10,4	1 538
180207	MATALAQUÉ	1 093	16,5	3,0	13,5	83,5	13,8	1 679
180208	PUQUINA	2 949	46,2	11,7	34,6	53,8	3,5	1 058
180209	QUINISTAQUILLAS	1 118	10,6	1,3	9,4	89,4	16,6	1 764
180210	UBINAS	3 807	28,7	7,3	21,3	71,3	4,7	1 439
180211	YUNGA	1 765	31,5	7,3	24,2	68,5	11,8	1 377
180300	ILO	66 729	11,8	1,3	10,4	88,2	6,3	
180301	ILO	62 183	12,7	1,4	11,3	87,3	6,3	1 735
180302	EL ALGARROBAL	268	9,6	2,2	7,4	90,4	31,1	1 781
180303	PACCOCHA	4 278	0,3	0,0	0,3	99,7	63,7	1 835
190000	PASCO	290 483	55,4	23,9	31,4	44,6	6,2	
190100	PASCO	154 805	48,7	16,1	32,6	51,3	1,3	
190101	CHAUPIMARCA	28 001	44,6	11,1	33,5	55,4	1,9	1 096
190102	HUACHÓN	4 686	64,4	21,5	42,8	35,6	3,2	642
190103	HUARIACA	8 183	30,6	8,8	21,8	69,4	4,2	1 402
190104	HUAYLLAY	11 018	60,8	15,8	45,0	39,2	2,5	733
190105	NINACACA	3 799	64,7	22,7	42,0	35,3	2,9	630
190106	PALLANCHACRA	4 386	80,3	43,9	36,5	19,7	1,8	216
190107	PAUCARTAMBO	22 124	62,9	27,5	35,4	37,1	1,7	679
190108	SAN FRANCISCO DE ASÍS DE YARUSYACÁN	11 136	52,4	(12,2)	40,2	47,6	4,4	958
190109	SIMON BOLÍVAR	13 537	35,8	7,1	28,6	64,2	2,8	1 288
190110	TICLACAYAN	8 707	80,5	47,1	33,4	19,5	1,7	211
190111	TINYAHUARCO	6 167	23,4	3,4	20,0	76,6	6,4	1 560
190112	VICCO	2 676	39,3	11,8	27,4	60,7	4,8	1 215
190113	YANACANCHA	30 385	36,6	9,5	27,1	63,4	2,4	1 268
190200	DANIEL ALCIDES CARRIÓN	49 874	71,7	36,2	35,6	28,3	1,3	
190201	YANAHUANCA	14 244	65,5	25,3	40,2	34,5	1,4	610
190202	CHACAYÁN	4 146	74,6	50,5	24,1	25,4	3,6	385
190203	GOYLLARISQUIZGA	2 816	49,3	14,0	35,3	50,7	20,2	1 002
190204	PAUCAR	2 171	78,1	52,8	25,3	21,9	3,4	284
190205	SAN PEDRO DE PILLAO	1 761	73,9	38,2	35,7	26,1	4,4	395

Continúa...

ANEXO Nº 01

PERÚ: POBLACIÓN Y CONDICIÓN DE POBREZA, SEGÚN DEPARTAMENTO, PROVINCIA Y DISTRITO, 2009

UBIGEO	DEPARTAMENTO, PROVINCIA Y DISTRITO	POBLACIÓN 1/	POBRE (%)			NO POBRE	COEF. VAR. DE LA POBREZA TOTAL	UBICACIÓN DE POBREZA TOTAL 2/
			TOTAL DE POBRES	EXTREMO	NO EXTREMO			
190206	SANTA ANA DE TUSI	18 737	76,5	37,5	39,0	23,5	1,8	333
190207	TAPUC	4 136	65,1	38,1	27,0	34,9	3,4	617
190208	VILCABAMBA	1 863	74,8	51,0	23,9	25,2	4,1	379
190300	OXAPAMPA	85 804	57,9	28,3	29,5	42,1	1,4	
190301	OXAPAMPA	14 464	50,3	22,3	28,0	49,7	2,2	985
190302	CHONTABAMBA	3 313	23,7	7,4	16,3	76,3	13,1	1 550
190303	HUANCABAMBA	6 500	50,9	21,7	29,2	49,1	2,3	978
190304	PALCAZU	9 379	45,7	19,1	26,6	54,3	4,9	1 072
190305	POZUZO	8 232	43,3	16,1	27,2	56,7	4,5	1 125
190306	PUERTO BERMUDEZ	14 702	84,5	45,2	39,3	15,5	1,2	129
190307	VILLA RICA	19 308	53,8	27,5	26,3	46,2	2,8	918
190308	CONSTITUCIÓN 7/	9 906	78,4	44,7	33,6	21,6	1,6	278
200000	PIURA	1 754 791	39,6	9,6	30,0	60,4	7,1	
200100	PIURA	704 054	32,0	7,8	24,1	68,0	1,5	
200101	PIURA	275 707	16,9	2,0	14,9	83,1	3,6	1 673
200104	CASTILLA	130 996	20,7	2,8	17,9	79,3	3,0	1 615
200105	CATACAOS	69 414	54,9	14,1	40,7	45,1	1,7	898
200107	CURA MORI	17 732	62,3	24,9	37,4	37,7	1,6	701
200108	EL TALLÁN	4 936	79,9	(52,6)	27,2	20,1	1,9	226
200109	LA ARENA	36 135	58,0	22,7	35,3	42,0	1,5	806
200110	LA UNIÓN	37 914	45,7	11,9	33,9	54,3	1,5	1 071
200111	LAS LOMAS	27 569	49,6	14,4	35,1	50,4	1,6	998
200114	TAMBO GRANDE	103 651	43,8	11,4	32,4	56,2	1,3	1 113
200200	AYABACA	142 472	73,0	38,3	34,7	27,0	1,0	
200201	AYABACA	39 638	69,4	27,1	42,3	30,6	1,4	518
200202	FRIAS	23 865	72,6	32,0	40,6	27,4	1,5	430
200203	JILILI	2 991	57,9	19,4	38,5	42,1	3,1	812
200204	LAGUNAS	6 932	89,9	70,8	19,1	10,1	1,8	47
200205	MONTERO	7 374	55,9	15,6	40,3	44,1	2,2	866
200206	PACAIPAMPA	25 405	88,2	72,1	16,1	11,8	1,2	69
200207	PAIMAS	10 040	65,0	21,3	43,6	35,0	2,0	621
200208	SAPILLICA	11 647	82,7	55,8	26,9	17,3	2,2	160
200209	SICCHEZ	2 242	61,0	16,3	44,8	39,0	3,5	726
200210	SUYO	12 338	57,6	17,5	40,1	42,4	1,8	819
200300	HUANCABAMBA	127 997	75,7	38,4	37,2	24,3	1,2	
200301	HUANCABAMBA	30 951	67,9	22,9	45,0	32,1	1,4	555
200302	CANCHAQUE	9 020	61,1	14,5	46,6	38,9	1,8	724
200303	EL CARMEN DE LA FRONTERA	13 264	71,3	32,8	38,5	28,7	1,7	471
200304	HUARMACA	40 832	86,8	58,5	28,3	13,2	1,3	94
200305	LALAQUIZ	5 134	80,8	50,1	30,7	19,2	2,5	202
200306	SAN MIGUEL DE EL FAIQUE	9 306	69,7	32,4	37,2	30,3	1,9	512
200307	SONDOR	8 650	74,0	38,0	36,0	26,0	1,9	391
200308	SONDORILLO	10 840	77,8	34,6	43,2	22,2	1,8	298
200400	MORROPÓN	162 918	53,1	15,2	37,9	46,9	1,0	
200401	CHULUCANAS	78 163	43,9	9,2	34,6	56,1	1,2	1 112
200402	BUENOS AIRES	8 798	52,6	7,0	45,6	47,4	2,2	954
200403	CHALACO	9 802	65,2	29,1	36,1	34,8	2,1	616

Continúa...

ANEXO Nº 01

PERÚ: POBLACIÓN Y CONDICIÓN DE POBREZA, SEGÚN DEPARTAMENTO, PROVINCIA Y DISTRITO, 2009

UBIGEO	DEPARTAMENTO, PROVINCIA Y DISTRITO	POBLACIÓN 1/	POBRE (%)			NO POBRE	COEF. VAR. DE LA POBREZA TOTAL	UBICACIÓN DE POBREZA TOTAL 2/
			TOTAL DE POBRES	EXTREMO	NO EXTREMO			
200404	LA MATANZA	13 190	55,0	15,6	39,4	45,0	1,7	893
200405	MORROPÓN	14 719	61,6	29,3	32,3	38,4	2,5	717
200406	SALITRAL	8 712	71,1	19,8	51,3	28,9	1,7	476
200407	SAN JUAN DE BIGOTE	7 053	63,0	14,7	48,2	37,0	1,9	676
200408	SANTA CATALINA DE MOSSA	4 354	62,5	14,3	48,3	37,5	2,3	691
200409	SANTO DOMINGO	7 986	60,6	13,8	46,8	39,4	1,9	737
200410	YAMANGO	10 141	65,7	32,1	33,6	34,3	2,0	599
200500	PAITA	115 786	31,6	5,1	26,5	68,4	1,7	
200501	PAITA	78 662	27,0	2,8	24,2	73,0	2,4	1 468
200502	AMOTAPE	2 366	50,8	12,9	37,9	49,2	15,3	980
200503	ARENAL	1 100	69,2	21,1	48,1	30,8	3,6	524
200504	COLÁN	12 675	33,5	7,1	26,4	66,5	3,0	1 339
200505	LA HUACA	11 331	28,1	5,4	22,7	71,9	3,4	1 448
200506	TAMARINDO	4 564	60,0	13,5	46,5	40,0	3,2	754
200507	VICHAYAL	5 088	67,0	21,3	45,7	33,0	2,9	579
200600	SULLANA	301 450	34,6	7,1	27,4	65,4	1,4	
200601	SULLANA	164 914	30,2	4,6	25,6	69,8	1,9	1 411
200602	BELLAVISTA	37 430	28,1	5,0	23,1	71,9	2,6	1 447
200603	IGNACIO ESCUDERO	18 778	48,1	23,4	24,8	51,9	2,7	1 023
200604	LANCONES	13 486	72,5	24,8	47,7	27,5	1,9	433
200605	MARCAVELICA	27 313	38,5	6,6	31,9	61,5	1,8	1 230
200606	MIGUEL CHECA	7 890	34,2	6,8	27,4	65,8	3,8	1 317
200607	QUERECOTILLO	25 263	38,1	6,1	32,0	61,9	2,0	1 236
200608	SALITRAL	6 376	33,6	4,9	28,7	66,4	3,9	1 337
200700	TALARA	133 427	22,0	2,9	19,1	78,0	2,5	
200701	PARIÑAS	90 769	18,0	2,2	15,7	82,0	3,4	1 661
200702	EL ALTO	7 304	13,4	1,3	12,2	86,6	8,0	1 723
200703	LA BREA	12 652	33,7	3,9	29,8	66,3	4,3	1 333
200704	LOBITOS	1 577	27,3	14,3	13,0	72,7	11,2	1 465
200705	LOS ÓRGANOS	9 815	25,0	2,5	22,5	75,0	4,3	1 529
200706	MÁNCORA	11 310	45,8	7,9	37,9	54,2	3,0	1 070
200800	SECHURA	66 687	37,9	5,6	32,3	62,1	1,5	
200801	SECHURA	35 857	34,1	3,6	30,5	65,9	2,2	1 320
200802	BELLAVISTA DE LA UNIÓN	4 133	37,3	8,1	29,2	62,7	4,1	1 254
200803	BERNAL	6 794	39,7	8,1	31,6	60,3	3,1	1 204
200804	CRISTO NOS VALGA	3 571	61,9	16,7	45,3	38,1	3,1	711
200805	VICE	13 346	41,8	5,6	36,2	58,2	2,4	1 155
200806	RINCONADA LLICUAR	2 986	31,4	6,1	25,3	68,6	6,3	1 385
210000	PUNO	1 340 684	60,8	25,9	34,9	39,2	3,9	
210100	PUNO	240 907	50,1	20,5	29,6	49,9	0,9	
210101	PUNO	133 218	36,1	9,0	27,1	63,9	1,6	1 276
210102	ACORA	29 527	73,9	43,7	30,2	26,1	1,9	396
210103	AMANTANI	4 439	77,7	48,6	29,1	22,3	2,8	300
210104	ATUNCOLLA	5 591	81,9	53,7	28,1	18,1	2,4	182
210105	CAPACHICA	11 755	63,4	25,7	37,7	36,6	1,7	659
210106	CHUCUITO	7 963	56,2	20,2	36,0	43,8	2,2	854
210107	COATA	7 776	48,2	14,6	33,6	51,8	3,1	1 019

Continúa...

ANEXO Nº 01

PERÚ: POBLACIÓN Y CONDICIÓN DE POBREZA, SEGÚN DEPARTAMENTO, PROVINCIA Y DISTRITO, 2009

UBIGEO	DEPARTAMENTO, PROVINCIA Y DISTRITO	POBLACIÓN 1/	POBRE (%)			NO POBRE	COEF. VAR. DE LA POBREZA TOTAL	UBICACIÓN DE POBREZA TOTAL 2/
			TOTAL DE POBRES	EXTREMO	NO EXTREMO			
210108	HUATA	7 605	47,1	18,6	28,5	52,9	3,4	1 040
210109	MAÑAZO	5 613	69,1	31,0	38,0	30,9	1,9	532
210110	PAUCARCOLLA	5 087	78,8	44,6	34,2	21,2	1,6	261
210111	PICHACANI	5 729	74,2	37,8	36,4	25,8	1,6	389
210112	PLATERIA	8 422	57,1	22,6	34,5	42,9	2,3	833
210113	SAN ANTONIO	2 894	92,2	72,4	19,7	7,8	1,2	23
210114	TIQUILLACA	2 059	60,9	31,2	29,7	39,1	3,7	730
210115	VILQUE	3 229	50,1	15,0	35,1	49,9	3,4	991
210200	AZÁNGARO	141 291	65,6	31,0	34,6	34,4	1,1	
210201	AZÁNGARO	28 822	56,4	25,2	31,1	43,6	1,9	849
210202	ACHAYA	4 212	78,0	49,3	28,7	22,0	4,5	290
210203	ARAPA	8 526	59,6	21,2	38,4	40,4	2,4	768
210204	ASILLO	17 825	71,2	39,7	31,4	28,8	2,5	474
210205	CAMINACA	3 893	85,8	55,9	29,9	14,2	1,4	108
210206	CHUPA	14 037	69,9	34,0	35,8	30,1	4,4	505
210207	JOSÉ DOMINGO CHOQUEHUANCA	5 420	54,7	21,1	33,6	45,3	2,5	900
210208	MUÑANI	7 964	54,2	15,3	38,9	45,8	3,5	908
210209	POTONI	6 778	69,1	25,3	43,8	30,9	2,4	530
210210	SAMÁN	14 771	84,4	50,2	34,2	15,6	1,1	132
210211	SAN ANTÓN	9 629	55,1	16,6	38,5	44,9	2,6	890
210212	SAN JOSÉ	6 127	70,0	28,7	41,3	30,0	2,4	497
210213	SAN JUAN DE SALINAS	4 231	60,5	25,1	35,4	39,5	2,7	741
210214	SANTIAGO DE PUPUJA	5 836	52,6	19,3	33,3	47,4	2,9	952
210215	TIRAPATA	3 220	80,5	48,6	32,0	19,5	4,7	209
210300	CARABAYA	80 765	76,6	45,1	31,4	23,4	1,1	
210301	MACUSANI	12 388	59,1	21,4	37,7	40,9	2,2	781
210302	AJOYANI	2 038	88,4	59,1	29,2	11,6	1,9	66
210303	AYAPATA	9 927	79,2	45,4	33,8	20,8	1,5	247
210304	COASA	13 308	73,5	33,0	40,5	26,5	2,4	412
210305	CORANI	3 818	91,5	62,8	28,7	8,5	1,4	32
210306	CRUCERO	8 943	79,0	43,4	35,5	21,0	1,4	254
210307	ITUATA	6 383	69,0	35,4	33,6	31,0	2,3	536
210308	OLLACHEA	5 238	91,9	74,4	17,6	8,1	1,0	26
210309	SAN GABÁN	4 187	34,2	10,7	23,5	65,8	5,6	1 319
210310	USICAYOS	14 535	96,9	76,8	20,1	3,1	0,8	3
210400	CHUCUITO	135 461	66,5	32,1	34,4	33,5	0,9	
210401	JULI	24 090	62,1	30,3	31,8	37,9	1,8	706
210402	DESAGUADERO	22 979	55,5	18,2	37,4	44,5	1,5	879
210403	HUACULLANI	17 057	48,7	16,7	32,0	51,3	2,8	1 011
210404	KELLUYO	20 037	82,9	45,2	37,6	17,1	1,2	155
210405	PISACOMA	12 916	57,5	17,6	39,8	42,5	1,8	824
210406	POMATA	18 049	84,0	58,6	25,5	16,0	2,5	135
210407	ZEPITA	20 333	68,6	31,0	37,6	31,4	1,6	544
210500	EL COLLAO	84 597	68,0	35,5	32,4	32,0	1,3	
210501	ILAVE	56 759	66,3	34,2	32,1	33,7	1,8	591
210502	CAPAZO	1 969	29,4	(6,3)	23,1	70,6	8,0	1 425
210503	PILCUYO	14 314	80,9	46,1	34,8	19,1	1,2	198

Continúa...

ANEXO Nº 01

PERÚ: POBLACIÓN Y CONDICIÓN DE POBREZA, SEGÚN DEPARTAMENTO, PROVINCIA Y DISTRITO, 2009

UBIGEO	DEPARTAMENTO, PROVINCIA Y DISTRITO	POBLACIÓN 1/	POBRE (%)			NO POBRE	COEF. VAR. DE LA POBREZA TOTAL	UBICACIÓN DE POBREZA TOTAL 2/
			TOTAL DE POBRES	EXTREMO	NO EXTREMO			
210504	SANTA ROSA	7 113	59,1	23,8	35,2	40,9	2,4	782
210505	CONDURIRI	4 442	73,9	46,1	27,9	26,1	2,8	393
210600	HUANCANÉ	70 697	66,9	32,6	34,3	33,1	1,0	
210601	HUANCANÉ	21 114	72,4	42,6	29,8	27,6	1,9	439
210602	COJATA	4 473	64,0	23,7	40,3	36,0	3,3	650
210603	HUATASANI	4 548	77,1	38,0	39,1	22,9	1,9	320
210604	INCHUPALLA	3 633	69,7	32,9	36,8	30,3	2,1	509
210605	PUSI	6 679	56,0	23,9	32,2	44,0	2,5	862
210606	ROSASPATA	5 701	79,3	42,6	36,7	20,7	1,5	241
210607	TARACO	15 000	53,4	18,4	35,0	46,6	1,7	928
210608	VILQUE CHICO	9 549	71,6	34,1	37,5	28,4	1,5	465
210700	LAMPA	50 523	62,5	30,6	31,9	37,5	1,3	
210701	LAMPA	11 530	57,8	26,4	31,4	42,2	2,2	815
210702	CABANILLA	5 720	48,6	19,9	28,6	51,4	3,1	1 013
210703	CALAPUJA	1 544	77,5	41,4	36,1	22,5	5,0	306
210704	NICASIO	2 837	55,0	21,7	33,3	45,0	4,2	892
210705	OCUVIRI	2 840	60,1	27,8	32,3	39,9	4,2	749
210706	PALCA	3 099	57,4	21,8	35,6	42,6	3,4	825
210707	PARATIA	6 123	76,0	46,4	29,6	24,0	2,8	343
210708	PUCARÁ	6 112	56,6	20,5	36,1	43,4	2,5	846
210709	SANTA LUCÍA	7 928	70,0	36,1	33,9	30,0	2,4	498
210710	VILAVILA	2 790	91,2	71,2	20,0	8,8	3,5	36
210800	MELGAR	77 673	65,5	32,8	32,7	34,5	1,4	
210801	AYAVIRI	23 356	42,8	12,7	30,1	57,2	2,0	1 132
210802	ANTAUTA	5 053	59,5	23,3	36,3	40,5	2,3	769
210803	CUPI	2 802	86,1	57,6	28,4	13,9	2,3	103
210804	LLALLI	4 207	68,7	27,4	41,3	31,3	4,1	542
210805	MACARI	8 358	72,1	38,8	33,4	27,9	2,3	448
210806	NUÑO A	11 464	80,5	49,7	30,7	19,5	2,3	213
210807	ORURILLO	10 879	76,7	42,7	34,0	23,3	2,1	326
210808	SANTA ROSA	7 253	76,7	39,5	37,2	23,3	1,8	329
210809	UMACHIRI	4 301	78,7	47,8	30,9	21,3	2,6	266
210900	MOHO	28 175	80,4	47,6	32,8	19,6	1,1	
210901	MOHO	17 277	80,9	48,5	32,4	19,1	1,1	199
210902	CONIMA	3 484	79,2	44,3	34,8	20,8	2,0	248
210903	HUAYRAPATA	4 316	85,0	54,5	30,5	15,0	1,3	122
210904	TILALI	3 098	72,6	37,1	35,4	27,4	1,9	431
211000	SAN ANTONIO DE PUTINA	55 898	46,4	13,6	32,8	53,6	1,9	
211001	PUTINA	22 692	48,4	12,8	35,6	51,6	2,4	1 018
211002	ANANEA	23 512	33,6	7,0	26,6	66,4	3,8	1 335
211003	PEDRO VILCA APAZA	2 695	75,1	39,0	36,0	24,9	2,1	374
211004	QUILCAPUNCU	5 437	70,6	27,4	43,2	29,4	2,1	484
211005	SINA	1 562	64,9	24,3	40,6	35,1	3,6	625
211100	SAN ROMÁN	259 763	41,1	11,5	29,5	58,9	1,1	
211101	JULIACA	243 710	40,0	10,6	29,4	60,0	1,1	1 195
211102	CABANA	4 497	43,9	14,6	29,3	56,1	3,9	1 111
211103	CABANILLAS	5 393	41,1	10,5	30,6	58,9	3,4	1 170

Continúa...

ANEXO Nº 01

PERÚ: POBLACIÓN Y CONDICIÓN DE POBREZA, SEGÚN DEPARTAMENTO, PROVINCIA Y DISTRITO, 2009

UBIGEO	DEPARTAMENTO, PROVINCIA Y DISTRITO	POBLACIÓN 1/	POBRE (%)			NO POBRE	COEF. VAR. DE LA POBREZA TOTAL	UBICACIÓN DE POBREZA TOTAL 2/
			TOTAL DE POBRES	EXTREMO	NO EXTREMO			
211104	CARACOTO	6 163	77,9	45,5	32,4	22,1	1,5	296
211200	SANDIA	65 991	56,9	29,8	27,1	43,1	1,2	
211201	SANDIA	11 941	71,7	36,5	35,2	28,3	1,4	462
211202	CUYOCUYO	5 384	89,4	59,5	30,0	10,6	1,0	52
211203	LIMBANI	3 978	76,9	37,8	39,0	23,1	3,6	324
211204	PATAMBUCO	4 339	90,7	68,1	22,6	9,3	1,0	39
211205	PHARA	5 012	77,9	43,5	34,4	22,1	1,5	294
211206	QUIACA	2 339	73,5	40,9	32,7	26,5	2,6	408
211207	SAN JUAN DEL ORO	10 834	41,1	18,3	22,8	58,9	3,8	1 168
211208	YANAHUAYA	2 427	42,9	18,3	24,6	57,1	4,7	1 131
211209	ALTO INAMBARI	8 152	43,6	15,8	27,9	56,4	3,3	1 115
211210	SAN PEDRO DE PUTINA PUNCO	11 585	17,8	3,6	14,2	82,2	8,0	1 663
211300	YUNGUYO	48 943	54,9	20,2	34,7	45,1	1,2	
211301	YUNGUYO	29 025	52,5	19,1	33,4	47,5	1,6	956
211302	ANAPIA	2 577	37,9	8,3	29,6	62,1	4,9	1 244
211303	COPANI	5 522	62,7	24,8	37,9	37,3	2,3	684
211304	CUTURAPI	1 556	64,5	33,6	30,9	35,5	3,6	636
211305	OLLARAYA	4 950	57,9	20,4	37,5	42,1	2,6	811
211306	TINICACHI	1 566	53,9	17,6	36,3	46,1	5,2	914
211307	UNICACHI	3 747	64,9	24,2	40,7	35,1	4,0	624
220000	SAN MARTÍN	771 021	44,1	12,0	32,1	55,9	6,7	
220100	MOYOBAMBA	125 026	43,2	14,2	29,0	56,8	0,9	
220101	MOYOBAMBA	70 489	39,1	13,5	25,6	60,9	1,2	1 221
220102	CALZADA	4 208	39,4	12,0	27,4	60,6	4,2	1 211
220103	HABANA	1 830	16,8	4,4	12,4	83,2	11,6	1 676
220104	JEPELACIO	19 540	53,3	17,2	36,1	46,7	1,6	931
220105	SORITOR	25 978	51,2	16,5	34,7	48,8	1,4	973
220106	YANTALO	2 981	26,4	2,9	23,5	73,6	8,1	1 490
220200	BELLAVISTA	52 623	41,3	12,0	29,3	58,7	2,3	
220201	BELLAVISTA	14 463	26,1	6,2	20,0	73,9	5,6	1 501
220202	ALTO BIAVO	6 330	45,6	15,6	30,0	54,4	3,2	1 074
220203	BAJO BIAVO	13 600	40,8	9,8	31,0	59,2	3,9	1 176
220204	HUALLAGA	2 929	35,2	7,6	27,6	64,8	6,6	1 300
220205	SAN PABLO	9 160	67,6	27,1	40,5	32,4	3,0	564
220206	SAN RAFAEL	6 141	36,5	5,5	31,1	63,5	4,6	1 270
220300	EL DORADO	35 927	59,5	31,7	27,8	40,5	1,5	
220301	SAN JOSÉ DE SISA	13 303	60,4	34,4	26,0	39,6	1,9	743
220302	AGUA BLANCA	2 586	43,2	19,4	23,8	56,8	4,6	1 126
220303	SAN MARTÍN	10 351	61,0	32,3	28,7	39,0	2,3	728
220304	SANTA ROSA	6 889	62,6	28,7	34,0	37,4	2,3	688
220305	SHATOJA	2 798	59,0	35,6	23,4	41,0	3,4	784
220400	HUALLAGA	25 279	57,1	27,0	30,0	42,9	1,2	
220401	SAPOSOA	12 162	53,6	26,7	26,9	46,4	2,1	925
220402	ALTO SAPOSOA	2 825	89,7	45,3	44,4	10,3	2,2	50
220403	EL ESLABÓN	3 071	69,9	31,4	38,6	30,1	2,4	504
220404	PISCOYACU	3 691	72,2	35,6	36,6	27,8	2,2	447
220405	SACANCHE	2 768	16,0	1,0	15,0	84,0	10,4	1 688

Continúa...

ANEXO Nº 01

PERÚ: POBLACIÓN Y CONDICIÓN DE POBREZA, SEGÚN DEPARTAMENTO, PROVINCIA Y DISTRITO, 2009

UBIGEO	DEPARTAMENTO, PROVINCIA Y DISTRITO	POBLACIÓN 1/	POBRE (%)			NO POBRE	COEF. VAR. DE LA POBREZA TOTAL	UBICACIÓN DE POBREZA TOTAL 2/
			TOTAL DE POBRES	EXTREMO	NO EXTREMO			
220406	TINGO DE SAPOSOA	762	26,2	5,9	20,3	73,8	10,9	1 499
220500	LAMAS	82 395	56,8	27,3	29,5	43,2	0,9	
220501	LAMAS	13 339	54,0	26,6	27,4	46,0	1,6	911
220502	ALONSO DE ALVARADO	16 113	44,7	9,5	35,2	55,3	2,7	1 093
220503	BARRANQUITA	5 387	75,7	53,4	22,3	24,3	1,9	351
220504	CAYNARACHI	8 019	83,5	58,5	25,0	16,5	1,3	147
220505	CUÑUMBUQUI	4 632	56,1	29,6	26,4	43,9	2,4	860
220506	PINTO RECODO	9 850	51,3	22,8	28,5	48,7	2,2	968
220507	RUMISAPA	2 608	23,9	6,9	17,0	76,1	8,2	1 548
220508	SAN ROQUE DE CUMBAZA	1 534	73,5	15,7	57,9	26,5	4,0	406
220509	SHANAO	2 748	60,6	27,4	33,2	39,4	3,2	738
220510	TABALOSOS	13 087	42,5	10,6	31,9	57,5	3,1	1 137
220511	ZAPATERO	5 078	95,4	(68,6)	26,9	4,6	1,4	5
220600	MARISCAL CÁCERES	52 158	42,6	12,7	29,8	57,4	1,4	
220601	JUANJUI	27 673	33,0	7,6	25,4	67,0	2,4	1 351
220602	CAMPANILLA	8 163	46,2	13,4	32,8	53,8	2,8	1 061
220603	HUICUNGO	6 439	71,9	37,0	34,9	28,1	2,5	456
220604	PACHIZA	4 445	38,3	6,0	32,3	61,7	4,4	1 233
220605	PAJARILLO	5 438	55,2	14,8	40,4	44,8	2,5	888
220700	PICOTA	40 143	37,1	10,5	26,7	62,9	1,9	
220701	PICOTA	8 393	58,1	17,6	40,5	41,9	2,3	803
220702	BUENOS AIRES	3 270	30,0	5,3	24,7	70,0	6,5	1 418
220703	CASPISAPA	1 999	7,0	1,0	6,0	93,0	22,0	1 795
220704	PILLUANA	872	43,0	17,6	25,4	57,0	7,9	1 129
220705	PUCACACA	2 840	33,2	5,4	27,8	66,8	5,4	1 345
220706	SAN CRISTOBAL	1 340	70,2	22,2	48,0	29,8	4,1	492
220707	SAN HILARIÓN	4 707	26,3	4,9	21,4	73,7	5,6	1 493
220708	SHAMBOYACU	8 088	32,0	5,8	26,2	68,0	5,0	1 368
220709	TINGO DE PONASA	4 224	20,3	5,0	15,3	79,7	7,6	1 620
220710	TRES UNIDOS	4 410	43,1	22,3	20,7	56,9	4,2	1 128
220800	RIOJA	112 424	42,5	13,9	28,6	57,5	1,0	
220801	RIOJA	23 128	24,9	4,6	20,3	75,1	3,6	1 531
220802	AWAJUN	8 428	67,5	41,7	25,8	32,5	2,2	569
220803	ELIAS SOPLÍN VARGAS	10 709	44,2	17,6	26,6	55,8	2,6	1 104
220804	NUEVA CAJAMARCA	38 640	46,2	11,2	35,0	53,8	1,6	1 059
220805	PARDO MIGUEL	18 617	47,2	20,6	26,6	52,8	2,0	1 035
220806	POSIC	1 484	44,2	8,4	35,8	55,8	6,0	1 107
220807	SAN FERNANDO	3 809	36,4	5,9	30,6	63,6	4,8	1 272
220808	YORONGOS	3 310	31,5	7,8	23,7	68,5	6,0	1 379
220809	YURACYACU	4 299	48,2	14,7	33,5	51,8	2,9	1 020
220900	SAN MARTÍN	170 688	28,0	11,1	16,9	72,0	1,5	
220901	TARAPOTO	71 096	10,0	1,3	8,6	90,0	6,1	1 775
220902	ALBERTO LEVEAU	813	40,8	15,5	25,3	59,2	8,4	1 179
220903	CACATACHI	3 136	19,2	2,8	16,5	80,8	8,0	1 635
220904	CHAZUTA	8 694	60,9	28,4	32,5	39,1	2,2	731
220905	CHIPURANA	1 907	79,2	(41,5)	37,8	20,8	2,5	245
220906	EL PORVENIR	2 251	64,8	38,1	26,7	35,2	3,1	626

Continúa...

ANEXO Nº 01

PERÚ: POBLACIÓN Y CONDICIÓN DE POBREZA, SEGÚN DEPARTAMENTO, PROVINCIA Y DISTRITO, 2009

UBIGEO	DEPARTAMENTO, PROVINCIA Y DISTRITO	POBLACIÓN 1/	POBRE (%)			NO POBRE	COEF. VAR. DE LA POBREZA TOTAL	UBICACIÓN DE POBREZA TOTAL 2/
			TOTAL DE POBRES	EXTREMO	NO EXTREMO			
220907	HUIMBAYOC	4 251	68,4	32,0	36,4	31,6	2,4	547
220908	JUAN GUERRA	3 290	25,1	4,6	20,5	74,9	7,3	1 523
220909	LA BANDA DE SHILCAYO	32 278	26,3	4,9	21,4	73,7	3,0	1 494
220910	MORALES	25 372	23,2	3,3	19,9	76,8	3,3	1 564
220911	PAPAPLAYA	2 501	57,6	27,1	30,5	42,4	4,0	820
220912	SAN ANTONIO	1 471	13,7	1,4	12,4	86,3	16,7	1 719
220913	SAUCE	11 942	92,5	75,1	17,4	7,5	0,5	22
220914	SHAPAJA	1 686	46,3	15,3	31,1	53,7	4,8	1 054
221000	TOCACHE	74 358	26,8	7,2	19,5	73,2	3,5	
221001	TOCACHE	27 327	27,7	6,4	21,3	72,3	3,8	1 457
221002	NUEVO PROGRESO	11 670	37,9	12,3	25,6	62,1	2,9	1 241
221003	POLVORA	11 556	18,4	6,2	12,2	81,6	9,1	1 651
221004	SHUNTE	1 161	62,5	26,0	36,5	37,5	4,9	694
221005	UCHIZA	22 644	21,6	5,0	16,7	78,4	4,8	1 592
230000	TACNA	315 534	17,5	1,6	15,9	82,5	12,8	
230100	TACNA	288 306	13,7	1,1	12,6	86,3	4,8	
230101	TACNA	97 635	6,5	0,4	6,1	93,5	9,6	1 803
230102	ALTO DE LA ALIANZA	38 272	22,3	1,4	20,9	77,7	4,2	1 580
230103	CALANA	2 901	14,5	1,2	13,3	85,5	12,0	1 710
230104	CIUDAD NUEVA	36 934	23,6	1,7	21,8	76,4	4,7	1 554
230105	INCLAN	4 962	6,0	1,1	4,9	94,0	26,9	1 810
230106	PACHIA	2 095	19,7	4,3	15,5	80,3	9,9	1 631
230107	PALCA	1 631	62,7	29,1	33,6	37,3	3,9	686
230108	POCOLLAY	18 981	10,5	0,8	9,7	89,5	7,2	1 768
230109	SAMA	2 568	11,2	1,6	9,6	88,8	14,7	1 756
230110	CNEL. GREGORIO ALBARRACÍN LANCHIPA	82 327	14,2	1,1	13,2	85,8	5,0	1 712
230200	CANDARAVE	8 763	43,6	13,1	30,6	56,4	2,3	
230201	CANDARAVE	3 300	60,9	17,7	43,3	39,1	3,5	729
230202	CAIRANI	1 415	26,9	9,2	17,7	73,1	10,5	1 471
230203	CAMILACA	1 770	28,0	8,9	19,1	72,0	7,5	1 451
230204	CURIBAYA	209	13,9	2,1	11,8	86,1	33,8	1 718
230205	HUANUARA	892	39,1	11,3	27,8	60,9	8,4	1 220
230206	QUILAHUANI	1 177	49,0	14,7	34,3	51,0	5,8	1 006
230300	JORGE BASADRE	10 254	5,7	0,6	5,1	94,3	15,1	
230301	LOCUMBA	2 393	13,5	1,8	11,7	86,5	12,2	1 721
230302	ILABAYA	4 317	1,1	0,1	1,0	98,9	50,3	1 830
230303	ITE	3 544	7,0	0,5	6,4	93,0	19,8	1 796
230400	TARATA	8 211	45,7	15,6	30,1	54,3	2,5	
230401	TARATA	3 744	59,3	21,2	38,1	40,7	2,8	776
230402	HÉROES ALBARRACÍN	614	54,9	15,3	39,6	45,1	6,9	896
230403	ESTIQUE	616	33,2	12,5	20,7	66,8	10,2	1 344
230404	ESTIQUE-PAMPA	485	29,0	(9,9)	19,2	71,0	14,6	1 431
230405	SITAJARA	622	43,5	11,0	32,5	56,5	8,6	1 118
230406	SUSAPAYA	878	29,5	9,9	19,5	70,5	10,5	1 423
230407	TARUCACHI	450	24,0	(8,0)	15,9	76,0	16,1	1 544
230408	TICACO	802	26,1	8,8	17,2	73,9	12,8	1 503

Continúa...

ANEXO Nº 01

PERÚ: POBLACIÓN Y CONDICIÓN DE POBREZA, SEGÚN DEPARTAMENTO, PROVINCIA Y DISTRITO, 2009

UBIGEO	DEPARTAMENTO, PROVINCIA Y DISTRITO	POBLACIÓN 1/	POBRE (%)			NO POBRE	COEF. VAR. DE LA POBREZA TOTAL	UBICACIÓN DE POBREZA TOTAL 2/
			TOTAL DE POBRES	EXTREMO	NO EXTREMO			
240000	TUMBES	218 017	22,1	3,7	18,4	77,9	10,9	
240100	TUMBES	153 984	21,8	1,9	19,9	78,2	2,3	
240101	TUMBES	103 282	20,1	1,3	18,7	79,9	2,7	
240102	CORRALES	22 620	23,1	2,3	20,8	76,9	3,3	
240103	LA CRUZ	8 713	19,9	1,8	18,0	80,1	5,2	
240104	PAMPAS DE HOSPITAL	6 783	31,1	4,0	27,1	68,9	3,6	
240105	SAN JACINTO	8 495	30,2	4,1	26,1	69,8	3,4	
240106	SAN JUAN DE LA VIRGEN	4 091	28,0	4,8	23,2	72,0	5,8	
240200	CONTRALMIRANTE VILLAR	18 392	18,1	2,5	15,7	81,9	5,5	
240201	ZORRITOS	11 200	12,8	1,7	11,0	87,2	8,4	
240202	CASITAS	2 318	17,0	3,4	13,7	83,0	11,6	
240203	CANOAS DE PUNTA SAL	4 874	31,5	3,7	27,8	68,5	5,3	
240300	ZARUMILLA	45 641	19,9	1,8	18,1	80,1	3,6	
240301	ZARUMILLA	20 210	19,2	1,5	17,7	80,8	4,5	
240302	AGUAS VERDES	18 343	18,7	1,9	16,8	81,3	5,0	
240303	MATAPALO	1 811	17,1	1,7	15,4	82,9	14,5	
240304	PAPAYAL	5 277	26,5	2,4	24,1	73,5	5,4	
250000	UCAYALI	458 177	29,7	8,5	21,2	70,3	9,4	
250100	CORONEL PORTILLO	352 855	22,4	3,4	19,0	77,6	2,2	
250101	CALLERÍA	144 138	14,9	1,8	13,1	85,1	3,9	
250102	CAMPOVERDE	14 402	21,5	2,2	19,3	78,5	4,3	
250103	IPARIA	11 325	64,3	26,0	38,3	35,7	1,8	
250104	MASISEA	12 243	37,6	5,0	32,6	62,4	2,6	
250105	YARINACOCCHA	90 601	26,2	3,6	22,7	73,8	2,0	
250106	NUEVA REQUENA	5 371	34,7	10,2	24,5	65,3	6,8	
250107	MANANTAY	74 775	22,5	2,3	20,1	77,5	3,0	
250200	ATALAYA	47 285	49,7	18,8	30,9	50,3	2,2	
250201	RAYMONDI	30 466	50,6	22,0	28,6	49,4	2,6	
250202	SEPAHUA	7 303	42,2	14,6	27,6	57,8	5,3	
250203	TAHUANIA	7 658	51,1	9,3	41,8	48,9	2,4	
250204	YURUA	1 858	58,6	24,6	34,0	41,4	3,7	
250300	PADRE ABAD	54 023	19,9	6,6	13,2	80,1	3,4	
250301	PADRE ABAD	26 543	16,1	6,2	9,9	83,9	4,5	
250302	IRAZOLA	20 742	23,3	8,2	15,1	76,7	3,8	
250303	CURIMANA	6 738	25,1	3,9	21,3	74,9	5,0	
250400	PURÚS	4 014	37,4	8,1	29,3	62,6	4,5	
250401	PURÚS	4 014	37,4	8,1	29,3	62,6	4,5	

Nota: No incluye la población del distrito de Carmen Alto, provincia de Huamanga, departamento de Ayacucho. Autoridades no permitieron la ejecución de los censos.

1/ Población estimada al 30 de junio, por años calendario y sexo, 2009 - PERÚ: Estimaciones y Proyecciones de Población por Sexo, Según Departamento, Provincia y Distrito, 2000 - 2015.

2/ Ordenamiento de los distritos de mayor a menor porcentaje de pobreza total.

3/ Creación territorial, según Decreto Ley N° 29558 del 15 de Julio del 2010.

4/ Creación territorial, según Decreto Ley N° 29538 del 7 de Junio del 2010.

5/ Creación territorial, según Decreto Ley N° 29539 del 14 de Julio del 2010.

6/ Por problemas de definición territorial se estimó los indicadores de pobreza de los dos distritos en forma conjunta.

7/ Creación territorial, según Decreto Ley N° 29541 del 14 de Junio del 2010.

Fuente: Instituto Nacional de Estadística e Informática (INEI).



Anexo N° 2

Perú: Condición de Pobreza en el departamento y
ubicación del distrito por nivel de pobreza total, 2009

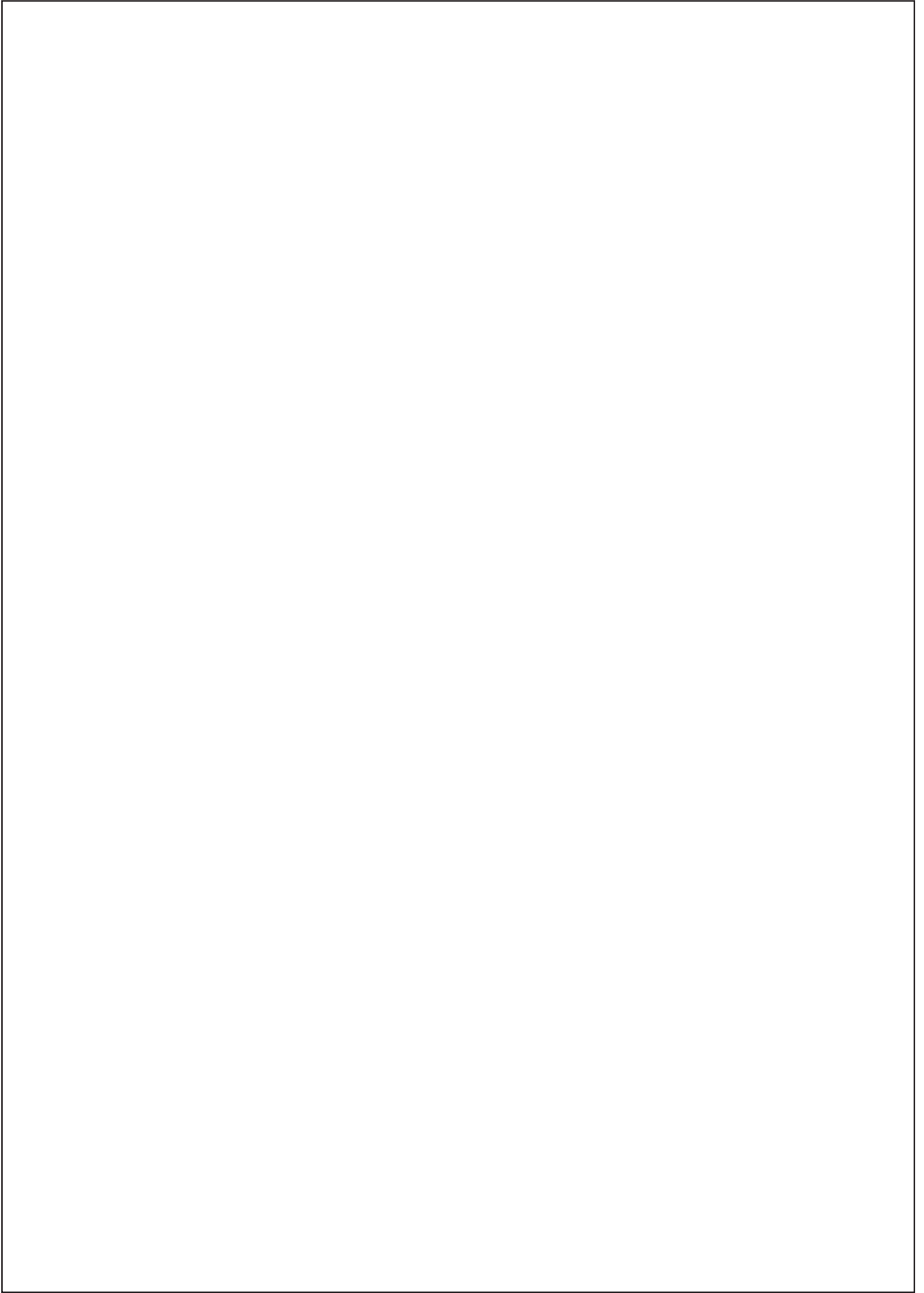

ANEXO Nº 02

PERÚ: CONDICIÓN DE POBREZA EN EL DEPARTAMENTO Y UBICACIÓN DEL DISTRITO POR NIVEL DE POBREZA TOTAL, 2009

UBIGEO	DEPARTAMENTO Y DISTRITO	POBLACIÓN 1/	POBRE (%)			NO POBRE	UBICACIÓN DE POBREZA TOTAL 2/
			TOTAL DE POBRES	EXTREMO	NO EXTREMO		
010000 AMAZONAS							
010518	SAN JERÓNIMO	997	94,1	71,9	22,2	5,9	1
010205	IMAZA	23 423	90,0	53,9	36,1	10,0	2
010513	OCUMAL	4 123	89,0	65,3	23,8	11,0	3
010109	LA JALCA	5 732	89,0	66,9	22,1	11,0	4
010403	RÍO SANTIAGO	14 282	88,6	61,6	27,0	11,4	5
010515	PROVIDENCIA	1 564	87,3	57,3	30,0	12,7	6
010503	COCABAMBA	2 447	85,8	54,7	31,1	14,2	7
010106	CHUQUIBAMBA	2 213	85,6	56,0	29,6	14,4	8
010401	NIEVA	25 042	84,0	53,0	31,0	16,0	9
010116	OLLEROS	377	83,5	50,7	32,8	16,5	10
010508	LONYA CHICO	1 102	82,8	48,5	34,2	17,2	11
010519	SAN JUAN DE LOPECANCHA	579	78,8	42,1	36,6	21,2	12
010521	SANTO TOMÁS	3 887	77,9	43,8	34,1	22,1	13
010516	SAN CRISTOBAL	749	77,1	42,8	34,3	22,9	14
010402	EL CENEPA	9 304	73,2	32,7	40,5	26,8	15
010703	CUMBA	9 610	73,2	41,2	32,1	26,8	16
010304	COROSHA	824	73,2	39,5	33,7	26,8	17
010104	CHETO	623	72,3	29,0	43,3	27,7	18
010121	SONCHE	241	70,4	33,8	36,5	29,6	19
010112	MAGDALENA	917	70,0	35,1	34,9	30,0	20
010514	PISUQUIA	5 944	69,7	34,0	35,7	30,3	21
010111	LEVANTO	991	69,5	33,3	36,2	30,5	22
010202	ARAMANGO	12 113	69,3	26,3	43,1	30,7	23
010523	TRITA	1 394	67,5	23,3	44,2	32,5	24
010303	CHURUJA	294	66,7	35,4	31,3	33,3	25
010310	SHIPASBAMBA	1 533	65,6	32,0	33,6	34,4	26
010509	LUYA	4 481	65,0	31,7	33,3	35,0	27
010505	CONILA	2 178	64,4	24,2	40,3	35,6	28
010114	MOLINOPAMPA	2 722	63,2	25,9	37,3	36,8	29
010705	JAMALCA	8 201	62,1	27,1	34,9	37,9	30
010511	MARÍA	929	62,0	29,7	32,4	38,0	31
010305	CUISPES	871	61,0	25,4	35,6	39,0	32
010105	CHILIQÚIN	873	59,8	23,8	36,0	40,2	33
010520	SANTA CATALINA	1 854	59,5	20,1	39,4	40,5	34
010707	YAMÓN	3 224	59,4	24,4	35,0	40,6	35
010115	MONTEVIDEO	711	58,9	17,3	41,5	41,1	36
010120	SOLOCO	1 486	58,1	18,8	39,3	41,9	37
010501	LAMUD	2 463	57,8	24,9	32,9	42,2	38
010706	LONYA GRANDE	10 280	57,2	26,6	30,6	42,8	39
010502	CAMPORREDONDO	6 697	56,7	24,8	31,8	43,3	40
010612	VISTA ALEGRE	1 847	56,4	16,3	40,1	43,6	41
010103	BALSAS	1 546	55,6	23,7	31,9	44,4	42
010203	COPALLIN	6 650	55,3	18,4	37,0	44,7	43
010504	COLCAMAR	2 525	55,3	21,8	33,4	44,7	44
010110	LEIMEBAMBA	4 236	54,9	23,8	31,1	45,1	45
010107	GRANADA	445	53,7	18,7	35,0	46,3	46

Continúa...

ANEXO Nº 02

PERÚ: CONDICIÓN DE POBREZA EN EL DEPARTAMENTO Y UBICACIÓN DEL DISTRITO POR NIVEL DE POBREZA TOTAL, 2009

UBIGEO	DEPARTAMENTO Y DISTRITO	POBLACIÓN 1/	POBRE (%)			NO POBRE	UBICACIÓN DE POBREZA TOTAL 2/
			TOTAL DE POBRES	EXTREMO	NO EXTREMO		
010102	ASUNCIÓN	304	53,3	15,9	37,4	46,7	47
010118	SAN FRANCISCO DE DAGUAS	337	53,1	22,6	30,5	46,9	48
010117	QUINJALCA	972	52,4	16,9	35,5	47,6	49
010206	LA PECA	8 009	51,3	20,3	31,0	48,7	50
010312	YAMBRASBAMBA	6 917	51,3	16,1	35,2	48,7	51
010507	LONGUITA	1 053	51,1	15,8	35,3	48,9	52
010512	OCALLI	3 996	48,5	15,5	33,0	51,5	53
010701	BAGUA GRANDE	51 848	47,7	17,6	30,0	52,3	54
010301	JUMBILLA	1 711	47,5	18,7	28,8	52,5	55
010306	FLORIDA	7 093	46,9	17,4	29,5	53,1	56
010506	INGUILPATA	717	46,9	12,5	34,4	53,1	57
010702	CAJARURO	28 902	46,1	13,7	32,4	53,9	58
010517	SAN FRANCISCO DEL YESO	852	45,4	11,0	34,4	54,6	59
010311	VALERA	1 352	45,2	9,6	35,5	54,8	60
010204	EL PARCO	1 404	43,4	12,4	31,0	56,6	61
010108	HUANCAS	962	42,4	6,4	36,0	57,6	62
010522	TINGO	1 331	42,4	12,2	30,2	57,6	63
010603	COCHAMAL	576	42,1	14,0	28,1	57,9	64
010606	LONGAR	1 844	42,0	10,4	31,6	58,0	65
010307	JAZÁN	9 090	40,8	12,3	28,5	59,2	66
010607	MARISCAL BENAVIDES	1 576	40,7	13,0	27,7	59,3	67
010704	EL MILAGRO	6 364	40,0	16,1	23,9	60,0	68
010510	LUYA VIEJO	455	39,7	8,6	31,2	60,3	69
010602	CHIRIMOTO	2 020	38,5	11,3	27,2	61,5	70
010119	SAN ISIDRO DE MAINO	738	36,6	10,6	26,0	63,4	71
010604	HUAMBO	3 255	36,5	9,4	27,1	63,5	72
010610	SANTA ROSA	560	35,9	9,6	26,3	64,1	73
010309	SAN CARLOS	379	34,7	7,5	27,2	65,3	74
010609	OMIA	8 117	31,3	8,8	22,5	68,7	75
010302	CHISQUILLA	362	29,2	7,4	21,8	70,8	76
010601	SAN NICOLÁS	5 273	28,4	7,3	21,1	71,6	77
010605	LIMABAMBA	2 906	28,2	8,4	19,8	71,8	78
010201	BAGUA	26 052	24,0	6,0	18,0	76,0	79
010308	RECTA	240	22,4	3,6	18,8	77,6	80
010101	CHACHAPOYAS	26 557	21,5	3,3	18,3	78,5	81
010113	MARISCAL CASTILLA	1 175	21,3	5,5	15,7	78,7	82
010608	MILPUC	704	15,6	3,6	11,9	84,4	83
010611	TOTORA	516	14,9	4,3	10,7	85,1	84
020000 ÁNCASH							
021304	FIDEL OLIVAS ESCUDERO	2 356	87,8	62,6	25,2	12,2	1
020304	CHINGAS	2 097	87,3	65,0	22,3	12,7	2
021508	PALLASCA	2 654	80,9	46,5	34,4	19,1	3
020506	CANIS	812	79,0	29,3	49,7	21,0	4
021702	CATAC	4 143	78,6	49,1	29,5	21,4	5
020603	AMASHCA	1 675	77,1	40,7	36,5	22,9	6
021402	ACAS	882	75,1	33,5	41,5	24,9	7

Continúa...

ANEXO Nº 02

PERÚ: CONDICIÓN DE POBREZA EN EL DEPARTAMENTO Y UBICACIÓN DEL DISTRITO POR NIVEL DE POBREZA TOTAL, 2009

UBIGEO	DEPARTAMENTO Y DISTRITO	POBLACIÓN 1/	POBRE (%)			NO POBRE	UBICACIÓN DE POBREZA TOTAL 2/
			TOTAL DE POBRES	EXTREMO	NO EXTREMO		
020608	SAN MIGUEL DE ACO	2 662	74,7	32,5	42,2	25,3	8
020610	TINCO	3 082	72,0	46,0	26,0	28,0	9
021511	TAUCA	3 309	71,8	34,5	37,2	28,2	10
021303	ELEAZAR GUZMÁN BARRÓN	1 388	71,2	36,8	34,4	28,8	11
020902	ACO	538	70,7	26,6	44,1	29,3	12
020303	CHACCHO	1 929	70,3	42,7	27,6	29,7	13
020513	PACLLON	1 609	70,2	31,5	38,7	29,8	14
021102	COCHAPETI	877	69,0	30,0	39,1	31,0	15
021210	YURACMARCA	1 872	68,7	29,1	39,6	31,3	16
021206	PAMPAROMAS	8 960	67,9	38,8	29,1	32,1	17
021705	LLACLLÍN	1 536	66,4	31,9	34,5	33,6	18
021905	CHINGALPO	1 164	65,6	31,5	34,1	34,4	19
021603	PAROBAMBA	7 079	65,6	33,8	31,8	34,4	20
021604	QUINUABAMBA	2 541	65,4	28,8	36,6	34,6	21
021708	PARARÍN	1 313	63,5	40,0	23,6	36,5	22
021802	CÁCERES DEL PERÚ	5 160	62,7	30,3	32,4	37,3	23
020306	SAN JUAN DE RONTOY	1 657	62,5	28,7	33,8	37,5	24
020703	YAUYA	5 479	62,5	27,6	34,8	37,5	25
021007	HUACHIS	3 801	61,9	30,3	31,6	38,1	26
021015	SAN PEDRO DE CHANA	2 772	61,8	27,2	34,7	38,2	27
021501	CABANA	2 866	61,7	23,4	38,3	38,3	28
021209	SANTO TORIBIO	1 365	61,3	27,2	34,1	38,7	29
021909	SAN JUAN	6 580	60,7	23,4	37,3	39,3	30
020204	LA MERCED	2 403	60,3	26,0	34,3	39,7	31
020102	COCHABAMBA	2 089	60,0	28,8	31,2	40,0	32
021804	MACATE	3 885	59,9	23,0	37,0	40,1	33
021306	LLUMPA	6 219	59,9	27,6	32,3	40,1	34
020802	BUENA VISTA ALTA	4 103	58,5	19,8	38,7	41,5	35
021105	MALVAS	1 047	58,0	21,4	36,6	42,0	36
021103	CULEBRAS	3 341	57,8	17,7	40,1	42,2	37
021005	HUACACHI	2 112	57,8	21,4	36,4	42,2	38
021407	LLIPA	1 027	57,1	14,9	42,3	42,9	39
021207	PUEBLO LIBRE	7 150	56,8	24,0	32,8	43,2	40
021202	HUALLANCA	918	56,5	22,5	34,0	43,5	41
020305	MIRGAS	5 395	55,9	25,4	30,5	44,1	42
021904	CASHAPAMPA	3 098	55,7	25,5	30,2	44,3	43
021503	CONCHUCOS	8 316	55,6	23,6	32,0	44,4	44
020203	HUACLLAN	584	55,2	17,4	37,8	44,8	45
021504	HUACASCHUQUE	669	55,1	15,9	39,1	44,9	46
021908	RAGASH	2 814	54,8	24,4	30,4	45,2	47
021208	SANTA CRUZ	5 041	54,5	18,1	36,3	45,5	48
021510	SANTA ROSA	1 160	53,9	18,6	35,3	46,1	49
021707	PAMPAS CHICO	1 750	53,4	20,3	33,1	46,6	50
020804	YAUTÁN	7 949	53,3	24,4	28,9	46,7	51
022002	CASCAPARA	2 166	53,0	26,9	26,1	47,0	52
021907	QUICHES	2 912	52,9	23,2	29,7	47,1	53
021002	ANRA	1 805	52,8	15,6	37,2	47,2	54

Continúa...

ANEXO Nº 02

PERÚ: CONDICIÓN DE POBREZA EN EL DEPARTAMENTO Y UBICACIÓN DEL DISTRITO POR NIVEL DE POBREZA TOTAL, 2009

UBIGEO	DEPARTAMENTO Y DISTRITO	POBLACIÓN 1/	POBRE (%)			NO POBRE	UBICACIÓN DE POBREZA TOTAL 2/
			TOTAL DE POBRES	EXTREMO	NO EXTREMO		
021011	PONTO	3 537	52,7	15,8	36,9	47,3	55
020607	PARIAHUANCA	1 570	52,6	18,4	34,2	47,4	56
021305	LLAMA	1 397	51,2	18,6	32,6	48,8	57
020609	SHILLA	3 371	49,4	20,6	28,8	50,6	58
021009	MASIN	1 942	49,0	19,0	30,0	51,0	59
021205	MATO	2 148	48,9	19,0	29,9	51,1	60
021910	SICSIBAMBA	1 937	48,4	13,8	34,6	51,6	61
020512	MANGAS	593	47,6	17,1	30,5	52,4	62
021405	COCHAS	1 368	46,9	13,0	33,9	53,1	63
021701	RECUAY	5 013	46,5	10,5	35,9	53,5	64
021806	NEPEÑA	14 609	46,5	4,0	42,5	53,5	65
020605	ATAQUERO	1 509	46,0	19,5	26,5	54,0	66
021903	ALFONSO UGARTE	876	46,0	10,8	35,2	54,0	67
020901	CORONGO	1 799	45,7	17,2	28,5	54,3	68
021104	HUAYÁN	1 109	45,5	15,0	30,5	54,5	69
021602	HUAYLLÁN	3 763	44,9	14,1	30,8	55,1	70
021410	SANTIAGO DE CHILCAS	426	44,8	15,6	29,2	55,2	71
021302	CASCA	4 489	44,5	16,2	28,3	55,5	72
021507	LLAPO	713	44,4	9,7	34,7	55,6	73
021601	POMABAMBA	15 612	44,4	18,2	26,2	55,6	74
021808	SANTA	19 038	44,4	9,4	34,9	55,6	75
020702	SAN NICOLÁS	3 983	44,3	12,4	31,8	55,7	76
021807	SAMANCO	4 416	43,1	8,5	34,6	56,9	77
021307	LUCMA	3 291	42,6	12,7	29,9	57,4	78
021710	TICAPAMPA	2 460	42,3	15,0	27,3	57,7	79
020906	YANAC	759	41,9	12,8	29,2	58,1	80
020511	LA PRIMAVERA	727	41,8	11,7	30,1	58,2	81
021012	RAHUAPAMPA	777	41,8	10,0	31,7	58,2	82
021506	LACABAMBA	655	41,6	10,3	31,2	58,4	83
021401	OCROS	1 333	41,5	11,3	30,2	58,5	84
020905	LA PAMPA	1 165	40,8	9,5	31,3	59,2	85
020402	ACOHACA	3 688	40,5	12,2	28,3	59,5	86
021906	HUAYLLABAMBA	4 247	40,5	11,3	29,2	59,5	87
020205	SUCCHA	914	40,2	10,9	29,3	59,8	88
021201	CARAZ	24 772	40,1	10,4	29,7	59,9	89
020501	CHIQUIÁN	4 103	39,8	12,4	27,4	60,2	90
021013	RAPAYÁN	1 816	39,7	10,4	29,3	60,3	91
020907	YUPÁN	830	39,5	5,4	34,1	60,5	92
021805	MORO	7 777	39,4	12,1	27,3	60,6	93
020302	ACZO	2 393	39,1	13,3	25,9	60,9	94
021301	PISCOBAMBA	3 756	38,9	9,8	29,2	61,1	95
020803	COMANDANTE NOEL	2 098	38,8	9,6	29,1	61,2	96
020611	YUNGAR	3 297	38,7	10,5	28,2	61,3	97
021406	CONGAS	1 277	38,3	8,7	29,6	61,7	98
020903	BAMBAS	523	37,8	12,6	25,2	62,2	99
020103	COLCABAMBA	701	37,1	11,5	25,7	62,9	100
020201	AIJA	2 052	36,8	8,8	28,0	63,2	101

Continúa...

ANEXO Nº 02

PERÚ: CONDICIÓN DE POBREZA EN EL DEPARTAMENTO Y UBICACIÓN DEL DISTRITO POR NIVEL DE POBREZA TOTAL, 2009

UBIGEO	DEPARTAMENTO Y DISTRITO	POBLACIÓN 1/	POBRE (%)			NO POBRE	UBICACIÓN DE POBREZA TOTAL 2/
			TOTAL DE POBRES	EXTREMO	NO EXTREMO		
020604	ANTA	2 476	36,8	10,8	26,0	63,2	102
020606	MARCARÁ	9 006	36,1	9,6	26,5	63,9	103
021404	CARHUAPAMPA	792	36,0	9,8	26,2	64,0	104
021709	TAPACOCHA	524	35,8	9,5	26,3	64,2	105
021006	HUACCHIS	2 122	35,6	11,2	24,4	64,4	106
020112	TARICA	5 633	35,6	7,9	27,6	64,4	107
020505	CAJACAY	1 716	35,5	7,7	27,9	64,5	108
020301	LLAMELLÍN	3 886	35,3	6,7	28,6	64,7	109
021003	CAJAY	3 008	34,7	9,3	25,4	65,3	110
020111	PIRA	3 935	34,4	9,6	24,8	65,6	111
021004	CHAVÍN DE HUANTAR	9 387	34,2	11,3	22,9	65,8	112
021008	HUANTAR	3 098	34,0	6,7	27,3	66,0	113
020701	SAN LUIS	12 529	33,7	8,6	25,0	66,3	114
020509	HUASTA	2 523	33,5	8,6	24,9	66,5	115
020601	CARHUAZ	14 494	33,4	9,6	23,8	66,6	116
021403	CAJAMARQUILLA	472	33,2	6,2	27,0	66,8	117
020801	CASMA	30 443	32,6	4,9	27,7	67,4	118
020107	LA LIBERTAD	1 286	32,5	10,4	22,1	67,5	119
021408	SAN CRISTOBAL DE RAJÁN	600	30,7	8,2	22,5	69,3	120
022001	YUNGAY	20 986	30,1	6,6	23,5	69,9	121
020502	ABELARDO PARDO LEZAMETA	793	30,0	3,1	26,9	70,0	122
020108	OLLEROS	2 565	29,7	6,7	23,0	70,3	123
022005	QUILLO	12 768	29,0	8,1	20,9	71,0	124
020110	PARIACOTO	4 577	28,7	9,8	18,9	71,3	125
021010	PAUCAS	2 060	28,7	5,6	23,1	71,3	126
021204	HUAYLAS	1 838	27,7	7,4	20,3	72,3	127
021502	BOLOGNESI	1 390	27,6	4,5	23,1	72,4	128
021203	HUATA	1 668	27,6	7,8	19,8	72,4	129
020106	JANGAS	4 646	27,6	6,2	21,3	72,4	130
020104	HUANCHAY	2 530	27,3	5,8	21,5	72,7	131
022004	MATACOTO	1 554	27,1	7,3	19,9	72,9	132
021706	MARCA	1 066	26,6	6,6	19,9	73,4	133
021101	HUARMEY	22 820	26,4	3,1	23,3	73,6	134
020508	HUALLANCA	8 491	26,4	5,3	21,1	73,6	135
020504	AQUIA	2 864	26,4	5,8	20,6	73,6	136
020904	CUSCA	2 898	26,0	4,7	21,2	74,0	137
020202	CORIS	2 205	25,9	5,2	20,7	74,1	138
021016	UCO	1 811	25,0	6,1	18,9	75,0	139
020515	TICLLOS	1 062	25,0	7,6	17,4	75,0	140
020109	PAMPAS	1 318	25,0	6,1	18,9	75,0	141
021803	COISHCO	15 446	24,8	2,0	22,8	75,2	142
021703	COTAPARACO	638	23,1	3,1	20,1	76,9	143
021902	ACOBAMBA	2 096	23,0	5,4	17,6	77,0	144
021704	HUAYLLAPAMPA	1 212	23,0	5,5	17,5	77,0	145
021809	NUEVO CHIMBOTE	124 024	21,4	2,0	19,4	78,6	146
020602	ACOPAMPA	2 603	21,2	4,3	16,9	78,8	147
020105	INDEPENDENCIA	66 787	21,2	4,0	17,2	78,8	148

Continúa...

ANEXO Nº 02

PERÚ: CONDICIÓN DE POBREZA EN EL DEPARTAMENTO Y UBICACIÓN DEL DISTRITO POR NIVEL DE POBREZA TOTAL, 2009

UBIGEO	DEPARTAMENTO Y DISTRITO	POBLACIÓN 1/	POBRE (%)			NO POBRE	UBICACIÓN DE POBREZA TOTAL 2/
			TOTAL DE POBRES	EXTREMO	NO EXTREMO		
021001	HUARI	10 118	21,0	3,7	17,2	79,0	149
021505	HUANDOVAL	1 170	20,6	2,5	18,1	79,4	150
022007	SHUPLUY	2 393	20,6	4,2	16,4	79,4	151
021801	CHIMBOTE	221 582	20,6	2,1	18,5	79,4	152
021509	PAMPAS	7 575	19,2	2,6	16,6	80,8	153
020503	ANTONIO RAYMONDI	1 201	18,7	4,0	14,8	81,3	154
022008	YANAMA	7 160	18,3	3,6	14,7	81,7	155
021901	SIHUAS	5 741	18,2	2,1	16,1	81,8	156
021409	SAN PEDRO	1 604	18,0	2,4	15,6	82,0	157
021014	SAN MARCOS	14 190	16,4	2,8	13,6	83,6	158
020510	HUAYLLACAYÁN	1 272	16,2	2,0	14,2	83,8	159
020401	CHACAS	5 543	15,6	2,5	13,1	84,4	160
022006	RANRAHIRCA	2 868	13,9	2,1	11,8	86,1	161
022003	MANCOS	7 322	13,1	2,5	10,6	86,9	162
020507	COLQUIOC	3 360	11,8	0,8	11,0	88,2	163
020101	HUARAZ	59 370	9,7	0,8	9,0	90,3	164
020514	SAN MIGUEL DE CORPANQUI	887	9,7	0,5	9,2	90,3	165
021308	MUSGA	1 107	4,5	0,3	4,2	95,5	166
030000 APURÍMAC							
030503	COYLLURQUI	8 250	95,4	88,9	6,5	4,6	1
030206	HUAYANA	1 052	94,4	87,8	6,6	5,6	2
030704	HUAYLLATI	1 923	92,7	83,2	9,5	7,3	3
030703	GAMARRA	4 249	92,1	82,3	9,8	7,9	4
030505	MARA	6 693	91,9	79,0	12,9	8,1	5
030211	POMACOCCHA	1 049	91,4	79,4	12,0	8,6	6
030305	OROPESA	2 824	91,4	81,0	10,4	8,6	7
030105	HUANIPACA	4 885	90,7	76,8	13,9	9,3	8
030604	HUACCANA	10 094	89,6	66,8	22,8	10,4	9
030406	COTARUSE	4 616	89,2	72,6	16,6	10,8	10
030501	TAMBOBAMBA	11 230	89,0	70,5	18,5	11,0	11
030203	CHIARA	1 438	88,0	67,7	20,3	12,0	12
030605	OCOBAMBA	8 541	87,9	69,2	18,7	12,1	13
030209	PACUCHA	10 561	86,5	57,6	28,9	13,5	14
030107	PICHIRHUA	4 415	86,3	47,1	39,2	13,7	15
030608	RANRACANCHA	5 106	86,0	71,7	14,4	14,0	16
030504	HAQUIRA	11 467	85,6	61,8	23,8	14,4	17
030218	TURPO	4 380	85,1	66,0	19,1	14,9	18
030205	HUANCARAY	4 749	84,9	64,2	20,7	15,1	19
030502	COTABAMBAS	4 471	84,3	66,3	17,9	15,7	20
030212	SAN ANTONIO DE CACHI	3 420	84,3	60,2	24,1	15,7	21
030108	SAN PEDRO DE CACHORA	3 851	82,8	61,7	21,1	17,2	22
030602	ANCO-HUALLO	12 000	82,3	52,1	30,2	17,7	23
030506	CHALLHUAHUACHO	8 380	82,3	56,1	26,2	17,7	24
030304	JUAN ESPINOZA MEDRANO	2 132	82,2	59,0	23,2	17,8	25
030214	SAN MIGUEL DE CHACCRAMPA	2 026	82,1	62,4	19,7	17,9	26
030416	TORAYA	1 868	82,1	60,8	21,3	17,9	27

Continúa...

ANEXO Nº 02

PERÚ: CONDICIÓN DE POBREZA EN EL DEPARTAMENTO Y UBICACIÓN DEL DISTRITO POR NIVEL DE POBREZA TOTAL, 2009

UBIGEO	DEPARTAMENTO Y DISTRITO	POBLACIÓN 1/	POBRE (%)			NO POBRE	UBICACIÓN DE POBREZA TOTAL 2/
			TOTAL DE POBRES	EXTREMO	NO EXTREMO		
030713	VIRUNDO	1 132	81,2	54,3	26,8	18,8	28
030412	SAÑAYCA	1 421	81,1	58,5	22,6	18,9	29
030714	CURASCO	1 612	79,7	56,1	23,6	20,3	30
030307	SABAINO	1 599	79,6	50,6	29,0	20,4	31
030204	HUANCARAMA	7 650	79,5	48,1	31,4	20,5	32
030215	SANTA MARÍA DE CHICMO	10 198	79,4	47,7	31,7	20,6	33
030603	COCHARCAS	2 503	78,9	35,1	43,8	21,1	34
030207	KISHUARA	8 871	78,7	52,2	26,5	21,3	35
030301	ANTABAMBA	3 394	78,4	46,8	31,6	21,6	36
030708	PROGRESO	3 047	78,3	56,9	21,4	21,7	37
030217	TUMAY HUARACA	2 352	78,0	51,7	26,3	22,0	38
030702	CURPAHUASI	2 509	77,3	49,6	27,7	22,7	39
030710	SANTA ROSA	762	77,1	42,1	35,0	22,9	40
030202	ANDARAPA	6 874	77,1	41,7	35,4	22,9	41
030701	CHUQUIBAMBILLA	5 850	75,0	42,0	33,0	25,0	42
030707	PATAYPAMPA	1 115	74,4	50,1	24,2	25,6	43
030303	HUAQUIRCA	1 588	73,8	48,2	25,6	26,2	44
030104	CURAHUASI	18 090	73,5	32,8	40,7	26,5	45
030606	ONGOY	8 754	73,4	41,4	32,1	26,6	46
030103	CIRCA	2 673	73,0	37,5	35,5	27,0	47
030210	PAMPACHIRI	2 719	72,5	43,8	28,7	27,5	48
030219	KAQUIABAMBA	2 696	72,5	34,1	38,4	27,5	49
030405	COLCABAMBA	873	71,9	36,5	35,4	28,1	50
030409	LUCRE	2 235	69,8	37,0	32,8	30,2	51
030705	MAMARA	1 014	69,0	35,2	33,8	31,0	52
030410	POCOHUANCA	1 243	68,5	29,1	39,4	31,5	53
030208	PACOBAMBA	5 267	67,9	24,2	43,7	32,1	54
030404	CHAPIMARCA	2 359	67,8	26,7	41,1	32,2	55
030213	SAN JERÓNIMO	23 300	67,5	36,3	31,2	32,5	56
030712	VILCABAMBA	1 340	67,5	20,4	47,1	32,5	57
030102	CHACOCHE	1 297	67,4	26,8	40,6	32,6	58
030106	LAMBRAMA	5 508	67,3	25,3	42,0	32,7	59
030408	JUSTO APU SAHUARAURA	1 164	67,3	31,5	35,8	32,7	60
030709	SAN ANTONIO	387	66,7	28,5	38,2	33,3	61
030601	CHINCHEROS	6 343	66,6	32,8	33,8	33,4	62
030403	CARAYBAMBA	1 424	65,6	24,3	41,4	34,4	63
030607	URANMARCA	3 382	65,5	25,3	40,3	34,5	64
030706	MICAELA BASTIDAS	1 433	65,5	32,8	32,7	34,5	65
030407	HUAYLLO	702	64,6	19,8	44,8	35,4	66
030401	CHALHUANCA	4 981	64,4	20,0	44,4	35,6	67
030306	PACHACONAS	1 274	64,4	24,5	39,8	35,6	68
030711	TURPAY	830	64,0	20,3	43,7	36,0	69
030415	TINTAY	3 303	63,4	26,2	37,2	36,6	70
030417	YANACA	1 267	63,3	19,6	43,7	36,7	71
030402	CAPAYA	832	63,3	17,4	45,9	36,7	72
030414	TAPAIRIHUA	2 309	62,9	28,9	34,0	37,1	73
030413	SORAYA	833	62,7	22,2	40,5	37,3	74

Continúa...

ANEXO Nº 02

PERÚ: CONDICIÓN DE POBREZA EN EL DEPARTAMENTO Y UBICACIÓN DEL DISTRITO POR NIVEL DE POBREZA TOTAL, 2009

UBIGEO	DEPARTAMENTO Y DISTRITO	POBLACIÓN 1/	POBRE (%)			NO POBRE	UBICACIÓN DE POBREZA TOTAL 2/
			TOTAL DE POBRES	EXTREMO	NO EXTREMO		
030216	TALAVERA	18 187	61,4	26,2	35,3	38,6	75
030302	EL ORO	563	60,8	16,7	44,1	39,2	76
030201	ANDAHUAYLAS	42 266	60,5	25,3	35,2	39,5	77
030411	SAN JUAN DE CHACÑA	959	59,3	24,0	35,2	40,7	78
030101	ABANCAY	55 856	47,1	11,3	35,8	52,9	79
030109	TAMBURCO	8 392	39,9	6,0	33,9	60,1	80
040000 AREQUIPA							
040806	PUYCA	2 931	82,9	55,6	27,2	17,1	1
040603	CAYARANI	3 651	81,8	52,8	29,0	18,2	2
040404	CHACHAS	1 936	79,9	39,9	40,0	20,1	3
040506	COPORAQUE	1 496	75,1	32,2	42,9	24,9	4
040306	CAHUACHO	920	72,4	38,1	34,3	27,6	5
040510	LARI	1 502	71,7	15,7	56,0	28,3	6
040517	TISCO	1 767	71,2	37,2	34,0	28,8	7
040607	SALAMANCA	1 040	70,6	35,1	35,5	29,4	8
040518	TUTI	875	70,3	27,7	42,6	29,7	9
040509	ICHUPAMPA	751	70,0	27,4	42,6	30,0	10
040808	SAYLA	542	70,0	31,5	38,4	30,0	11
040119	SAN JUAN DE TARUCANI	2 223	69,4	31,3	38,1	30,6	12
040803	CHARCANA	639	69,1	34,7	34,4	30,9	13
040505	CAYLLOMA	3 919	68,8	24,5	44,3	31,2	14
040503	CABANA CONDE	2 798	68,7	25,2	43,5	31,3	15
040504	CALLALLI	2 441	68,0	24,7	43,3	32,0	16
040514	SAN ANTONIO DE CHUCA	1 475	67,3	31,8	35,4	32,7	17
040513	MADRIGAL	666	65,4	9,5	55,9	34,6	18
040502	ACHOMA	1 107	65,2	19,6	45,7	34,8	19
040402	ANDAGUA	1 304	64,7	16,1	48,7	35,3	20
040405	CHILCAYMARCA	938	63,2	19,3	43,8	36,8	21
040602	ANDARAY	725	62,5	26,0	36,5	37,5	22
040515	SIBAYO	787	61,5	22,8	38,7	38,5	23
040508	HUANCA	1 785	59,3	25,0	34,4	40,7	24
040519	YANQUE	2 327	58,7	23,2	35,5	41,3	25
040408	MACHAGUAY	885	58,2	22,3	35,9	41,8	26
040501	CHIVAY	6 912	57,6	10,9	46,7	42,4	27
040113	POCSI	603	57,4	20,1	37,3	42,6	28
040512	MACA	887	55,5	13,7	41,8	44,5	29
040409	ORCOPAMPA	8 796	55,5	14,6	40,8	44,5	30
040414	VIRACO	1 985	53,9	19,2	34,6	46,1	31
040804	HUAYNACOTAS	2 467	52,2	24,3	27,9	47,8	32
040802	ALCA	2 181	50,1	22,8	27,4	49,9	33
040805	PAMPAMARCA	1 422	47,6	21,0	26,6	52,4	34
040114	POLOBAYA	1 486	47,0	15,5	31,5	53,0	35
040507	HUAMBO	841	42,3	4,5	37,8	57,7	36
040516	TAPAY	655	41,8	16,3	25,6	58,2	37
040703	DEAN VALDIVIA	6 527	41,4	10,1	31,3	58,6	38
040809	TAURIA	346	41,2	13,6	27,6	58,8	39

Continúa...

ANEXO Nº 02

PERÚ: CONDICIÓN DE POBREZA EN EL DEPARTAMENTO Y UBICACIÓN DEL DISTRITO POR NIVEL DE POBREZA TOTAL, 2009

UBIGEO	DEPARTAMENTO Y DISTRITO	POBLACIÓN 1/	POBRE (%)			NO POBRE	UBICACIÓN DE POBREZA TOTAL 2/
			TOTAL DE POBRES	EXTREMO	NO EXTREMO		
040706	PUNTA DE BOMBÓN	6 741	40,9	10,2	30,7	59,1	40
040810	TOME PAMPA	895	38,1	12,9	25,2	61,9	41
040121	SANTA RITA DE SIGUAS	4 791	35,5	7,5	28,0	64,5	42
040204	MARISCAL CÁCERES	5 783	34,5	7,7	26,8	65,5	43
040811	TORO	978	33,4	8,9	24,5	66,6	44
040702	COCACHACRA	9 476	32,9	6,3	26,6	67,1	45
040807	QUECHUALLA	274	31,7	9,9	21,8	68,3	46
040410	PAMPACOLCA	3 134	31,7	10,3	21,3	68,3	47
040511	LLUTA	1 415	31,5	9,3	22,2	68,5	48
040605	IRAY	710	31,5	5,4	26,0	68,5	49
040406	CHOCO	1 120	31,2	3,9	27,3	68,8	50
040312	QUICACHA	1 931	31,2	5,5	25,7	68,8	51
040601	CHUQUIBAMBA	3 637	30,5	6,7	23,8	69,5	52
040128	YURA	18 127	29,4	2,1	27,4	70,6	53
040704	ISLAY	5 389	29,1	4,6	24,6	70,9	54
040111	MOLLEBAYA	1 535	28,9	8,7	20,2	71,1	55
040208	SAMUEL PASTOR	13 827	28,5	5,5	23,0	71,5	56
040401	APLAO	9 045	27,9	1,8	26,1	72,1	57
040413	URACA	7 357	26,9	4,4	22,5	73,1	58
040206	OCOÑA	4 774	26,9	6,9	20,0	73,1	59
040118	SAN JUAN DE SIGUAS	1 375	26,8	6,9	19,9	73,2	60
040108	LA JOYA	25 988	26,8	1,9	24,9	73,2	61
040106	CHIGUATA	2 802	26,7	7,0	19,7	73,3	62
040304	ATQUIPA	836	26,3	7,1	19,1	73,7	63
040604	CHICHAS	812	26,2	6,3	19,9	73,8	64
040107	JACOBO HUNTER	47 617	25,8	4,1	21,7	74,2	65
040520	MAJES	45 079	25,4	1,8	23,6	74,6	66
040403	AYO	390	25,3	5,8	19,5	74,7	67
040125	VITOR	2 673	24,9	6,0	18,9	75,1	68
040801	COTAHUASI	3 075	24,0	6,6	17,4	76,0	69
040411	TIPÁN	588	23,6	4,5	19,2	76,4	70
040112	PAUCARPATA	124 094	23,5	3,6	19,9	76,5	71
040606	RÍO GRANDE	3 346	23,4	1,1	22,4	76,6	72
040103	CAYMA	79 972	22,5	3,6	19,0	77,5	73
040127	YARABAMBA	1 101	22,4	5,4	17,1	77,6	74
040202	JOSÉ MARÍA QUIMPER	4 054	22,2	3,3	18,9	77,8	75
040309	HUANUHUANO	2 730	21,2	2,3	18,8	78,8	76
040122	SOCABAYA	64 753	21,1	3,1	17,9	78,9	77
040102	ALTO SELVA ALEGRE	76 395	21,0	3,1	17,9	79,0	78
040109	MARIANO MELGAR	53 428	20,7	3,2	17,6	79,3	79
040117	SACHACA	18 370	19,9	3,6	16,3	80,1	80
040305	BELLA UNIÓN	4 856	19,9	4,1	15,8	80,1	81
040207	QUILCA	791	18,4	4,0	14,4	81,6	82
040412	UÑÓN	390	18,4	4,8	13,6	81,6	83
040104	CERRO COLORADO	122 728	18,0	2,9	15,1	82,0	84
040110	MIRAFLORES	51 380	18,0	2,5	15,4	82,0	85
040407	HUANCARQUI	1 449	17,5	2,3	15,2	82,5	86

Continúa...

ANEXO Nº 02

PERÚ: CONDICIÓN DE POBREZA EN EL DEPARTAMENTO Y UBICACIÓN DEL DISTRITO POR NIVEL DE POBREZA TOTAL, 2009

UBIGEO	DEPARTAMENTO Y DISTRITO	POBLACIÓN 1/	POBRE (%)			NO POBRE	UBICACIÓN DE POBREZA TOTAL 2/
			TOTAL DE POBRES	EXTREMO	NO EXTREMO		
040123	TIABAYA	15 028	17,3	0,9	16,5	82,7	87
040124	UCHUMAYO	11 285	15,8	1,1	14,8	84,2	88
040311	LOMAS	1 245	15,8	2,7	13,1	84,2	89
040313	YAUCA	1 723	15,5	3,4	12,1	84,5	90
040205	NICOLÁS DE PIÉROLA	6 256	15,4	2,2	13,3	84,6	91
040105	CHARACATO	7 385	15,3	3,2	12,1	84,7	92
040310	JAQUI	1 620	15,2	3,3	11,9	84,8	93
040201	CAMANÁ	15 036	14,9	1,8	13,2	85,1	94
040203	MARIANO NICOLÁS VALCARCEL	4 962	14,8	1,1	13,7	85,2	95
040308	CHAPARRA	4 252	13,7	0,8	12,9	86,3	96
040608	YANAQUIHUA	5 248	13,5	0,7	12,8	86,5	97
040701	MOLLENDO	24 201	12,6	1,6	11,0	87,4	98
040115	QUEQUEÑA	1 280	12,6	2,5	10,1	87,4	99
040307	CHALA	5 630	12,5	0,7	11,7	87,5	100
040116	SABANDÍA	3 876	11,5	2,5	9,0	88,5	101
040301	CARAVELÍ	3 861	11,3	0,6	10,7	88,7	102
040705	MEJÍA	1 137	10,5	1,6	8,9	89,5	103
040120	SANTA ISABEL DE SIGUAS	1 284	9,5	0,6	8,8	90,5	104
040303	ATICO	4 268	7,7	0,7	7,1	92,3	105
040129	JOSÉ LUIS BUSTAMANTE Y RIVERO	78 171	6,4	0,8	5,6	93,6	106
040302	ACARI	3 924	4,7	0,3	4,4	95,3	107
040101	AREQUIPA	61 146	2,8	0,3	2,5	97,2	108
040126	YANAHUARA	23 950	1,2	0,1	1,1	98,8	109
050000 AYACUCHO							
051011	SARHUA	2 946	90,5	65,9	24,5	9,5	1
050402	AYAHUANCO	9 942	87,9	54,6	33,4	12,1	2
050508	TAMBO	18 308	87,9	59,1	28,8	12,1	3
050108	QUINUA	6 174	86,7	45,4	41,2	13,3	4
050112	SOCOS	7 035	85,5	60,0	25,5	14,5	5
050615	SAN CRISTOBAL	1 987	83,8	59,5	24,2	16,2	6
051009	HUANCARAYLLA	1 607	83,1	52,2	30,8	16,9	7
050103	ACOS VINCHOS	5 293	82,8	53,2	29,7	17,2	8
051104	CONCEPCIÓN	2 940	82,2	48,9	33,3	17,8	9
051105	HUAMBALPA	2 206	82,0	55,3	26,7	18,0	10
050113	TAMBILLO	5 222	81,9	51,7	30,1	18,1	11
050114	VINCHOS	16 032	81,7	54,2	27,6	18,3	12
050501	SAN MIGUEL	10 049	81,1	51,1	30,0	18,9	13
051012	VILCANCHOS	2 863	80,7	50,4	30,3	19,3	14
050708	UPAHUACHO	2 055	79,8	53,9	25,9	20,2	15
050806	OYOLO	1 176	79,2	56,1	23,2	20,8	16
050506	LUIS CARRANZA	1 202	78,8	42,1	36,7	21,2	17
050703	CORONEL CASTAÑEDA	1 411	78,6	43,5	35,1	21,4	18
050505	CHUNGUI	6 537	78,2	51,3	26,9	21,8	19
050502	ANCO	15 743	78,0	41,0	37,0	22,0	20
050403	HUAMANGUILLA	5 169	77,7	38,6	39,1	22,3	21
050303	SACSAMARCA	1 765	77,1	38,6	38,5	22,9	22

Continúa...

ANEXO Nº 02

PERÚ: CONDICIÓN DE POBREZA EN EL DEPARTAMENTO Y UBICACIÓN DEL DISTRITO POR NIVEL DE POBREZA TOTAL, 2009

UBIGEO	DEPARTAMENTO Y DISTRITO	POBLACIÓN 1/	POBRE (%)			NO POBRE	UBICACIÓN DE POBREZA TOTAL 2/
			TOTAL DE POBRES	EXTREMO	NO EXTREMO		
050618	SAN PEDRO DE PALCO	1 518	76,7	44,6	32,1	23,3	23
050509	SAMUGARI 3/	8 443	76,4	43,9	32,5	23,6	24
050204	MARÍA PARADO DE BELLIDO	2 779	76,2	47,7	28,4	23,8	25
050809	SAN JOSÉ DE USHUA	185	75,5	35,2	40,4	24,5	26
051108	VISCHONGO	4 491	75,2	42,4	32,9	24,8	27
050406	SANTILLANA	7 224	74,9	45,4	29,6	25,1	28
050707	SAN FRANCISCO DE RAVACAYCO	693	74,6	46,9	27,7	25,4	29
050205	PARAS	4 929	74,0	43,3	30,7	26,0	30
050111	SANTIAGO DE PISCHA	1 539	73,9	44,5	29,5	26,1	31
050909	SAN SALVADOR DE QUIJE	1 612	73,9	39,5	34,3	26,1	32
050206	TOTOS	3 947	73,8	37,9	36,0	26,2	33
050202	CHUSCHI	8 229	73,6	40,5	33,1	26,4	34
051006	CAYARA	1 299	73,3	42,3	31,0	26,7	35
050604	CARMEN SALCEDO	3 560	73,2	35,6	37,6	26,8	36
051008	HUAMANQUIQUIA	1 273	72,9	43,9	29,0	27,1	37
050109	SAN JOSÉ DE TICLLAS	2 680	72,4	38,4	33,9	27,6	38
051101	VILCAS HUAMÁN	8 340	72,1	32,4	39,8	27,9	39
050405	LURICOCHA	5 085	70,7	37,5	33,2	29,3	40
050904	CHILCAYOC	649	70,2	33,4	36,8	29,8	41
051004	ASQUIPATA	480	69,7	38,5	31,3	30,3	42
051002	ALCAMENCA	2 530	69,2	36,4	32,8	30,8	43
050302	CARAPO	2 589	69,2	38,6	30,6	30,8	44
050504	CHILCAS	2 717	69,2	39,1	30,0	30,8	45
050107	PACAYCASA	2 926	68,5	32,3	36,2	31,5	46
051007	COLCA	1 175	67,8	41,3	26,5	32,2	47
050903	CHALCOS	704	67,8	37,5	30,3	32,2	48
050906	MORCOLLA	1 447	67,7	33,9	33,9	32,3	49
051001	HUANCAPI	2 301	67,0	26,8	40,2	33,0	50
050105	CHIARA	6 506	65,8	32,3	33,5	34,2	51
050704	PACAPAUZA	1 840	65,7	26,4	39,2	34,3	52
050404	IGUAIN	2 802	65,6	33,2	32,4	34,4	53
051103	CARHUANCA	1 121	65,5	31,2	34,3	34,5	54
050606	CHIPAO	3 933	65,0	33,9	31,1	35,0	55
050803	CORCULLA	542	64,6	32,1	32,5	35,4	56
050602	AUCARÁ	4 629	64,6	30,9	33,7	35,4	57
050603	CABANA	3 509	64,0	28,2	35,9	36,0	58
050702	CHUMPI	2 922	63,6	24,5	39,2	36,4	59
050617	SAN PEDRO	3 260	63,6	32,2	31,4	36,4	60
050910	SANTIAGO DE PAUCARAY	879	63,4	32,0	31,5	36,6	61
051005	CANARIA	4 037	63,2	31,2	32,0	36,8	62
050106	OCROS	6 449	63,1	30,2	32,8	36,9	63
050902	BELÉN	666	63,0	26,6	36,3	37,0	64
050304	SANTIAGO DE LUCANAMARCA	2 670	62,9	31,5	31,4	37,1	65
050908	SAN PEDRO DE LARCAY	984	62,6	27,8	34,8	37,4	66
051106	INDEPENDENCIA	1 769	62,4	28,8	33,7	37,6	67
051003	APONGO	1 293	62,3	27,2	35,1	37,7	68
051010	HUAYA	3 205	62,3	29,2	33,1	37,7	69

Continúa...

ANEXO Nº 02

PERÚ: CONDICIÓN DE POBREZA EN EL DEPARTAMENTO Y UBICACIÓN DEL DISTRITO POR NIVEL DE POBREZA TOTAL, 2009

UBIGEO	DEPARTAMENTO Y DISTRITO	POBLACIÓN 1/	POBRE (%)			NO POBRE	UBICACIÓN DE POBREZA TOTAL 2/
			TOTAL DE POBRES	EXTREMO	NO EXTREMO		
050907	PAICO	932	62,1	27,0	35,1	37,9	70
050802	COLTA	869	62,0	30,9	31,1	38,0	71
050611	LUCANAS	3 864	61,1	25,3	35,8	38,9	72
050102	ACOCRO	9 244	59,7	29,9	29,9	40,3	73
050203	LOS MOROCHUCOS	8 063	58,8	26,0	32,8	41,2	74
051107	SAURAMA	1 428	58,8	26,1	32,7	41,2	75
050620	SANTA ANA DE HUAYCAHUACHO	730	58,3	26,0	32,3	41,7	76
050911	SORAS	1 253	56,2	29,5	26,7	43,8	77
050705	PULLO	4 570	56,2	23,3	32,9	43,8	78
051102	ACCOMARCA	1 272	56,1	22,6	33,5	43,9	79
050301	SANCOS	3 557	56,0	21,4	34,6	44,0	80
050605	CHAVIÑA	2 288	55,1	23,1	32,0	44,9	81
050810	SARA SARA	787	54,5	24,1	30,5	45,5	82
050805	MARCABAMBA	785	54,5	18,0	36,5	45,5	83
050110	SAN JUAN BAUTISTA	40 956	54,4	17,9	36,6	45,6	84
050201	CANGALLO	6 781	54,4	21,1	33,3	45,6	85
050401	HUANTA	41 829	53,6	24,7	28,9	46,4	86
050601	PUQUIO	13 917	53,0	19,9	33,1	47,0	87
050407	SIVIA	12 109	52,9	22,2	30,7	47,1	88
050905	HUACAÑA	651	52,0	13,3	38,6	48,0	89
050507	SANTA ROSA	11 265	51,3	16,6	34,7	48,7	90
050612	OCAÑA	3 337	50,3	21,1	29,2	49,7	91
050808	SAN JAVIER DE ALPABAMBA	520	50,2	19,7	30,5	49,8	92
050801	PAUSA	3 004	49,4	19,8	29,6	50,6	93
050619	SANCOS	5 925	47,2	16,7	30,5	52,8	94
050807	PARARCA	677	46,5	19,3	27,2	53,5	95
050621	SANTA LUCÍA	1 083	45,9	17,6	28,3	54,1	96
050616	SAN JUAN	1 305	45,0	17,9	27,1	55,0	97
050408	LLOCHEGUA	12 602	44,8	11,6	33,3	55,2	98
050115	JESÚS NAZARENO	15 996	44,7	13,7	31,0	55,3	99
050804	LAMPA	2 494	43,9	16,5	27,4	56,1	100
050609	LEONCIO PRADO	1 552	43,5	17,2	26,3	56,5	101
050901	QUEROBAMBA	2 715	43,4	18,5	24,9	56,6	102
050503	AYNA	10 321	42,6	14,9	27,7	57,4	103
050610	LLAUTA	1 327	40,6	11,3	29,3	59,4	104
050706	PUYUSCA	2 307	40,3	16,0	24,3	59,7	105
050701	CORACORA	14 977	39,8	13,6	26,2	60,2	106
050101	AYACUCHO	103 780	39,6	12,4	27,2	60,4	107
050613	OTOCA	3 035	38,3	16,2	22,1	61,7	108
050607	HUAC-HUAS	2 735	33,2	13,4	19,8	66,8	109
050608	LARAMATE	1 799	31,6	11,2	20,3	68,4	110
050614	SAISA	887	12,6	4,8	7,8	87,4	111
060000 CAJAMARCA							
060414	PIÓN	1 701	95,3	74,9	20,4	4,7	1
060605	LA RAMADA	4 992	90,1	65,9	24,1	9,9	2
060311	UTCO	1 398	88,7	56,0	32,7	11,3	3

Continúa...

ANEXO Nº 02

PERÚ: CONDICIÓN DE POBREZA EN EL DEPARTAMENTO Y UBICACIÓN DEL DISTRITO POR NIVEL DE POBREZA TOTAL, 2009

UBIGEO	DEPARTAMENTO Y DISTRITO	POBLACIÓN 1/	POBRE (%)			NO POBRE	UBICACIÓN DE POBREZA TOTAL 2/
			TOTAL DE POBRES	EXTREMO	NO EXTREMO		
060111	NAMORA	10 236	88,4	62,0	26,4	11,6	4
060406	CHOROPAMPA	3 329	88,2	58,9	29,3	11,8	5
060405	CHIMBÁN	3 628	88,0	55,0	33,0	12,0	6
060104	COSPÁN	8 294	87,3	56,2	31,2	12,7	7
060402	ANGUIA	4 485	87,3	55,1	32,3	12,7	8
060102	ASUNCIÓN	12 747	86,1	55,2	30,9	13,9	9
060103	CHETILLA	4 285	85,7	55,2	30,5	14,3	10
060302	CHUMUCH	3 308	85,3	51,8	33,5	14,7	11
061002	CHANCAY	3 485	85,1	61,8	23,3	14,9	12
060419	CHALAMARCA	11 261	83,5	46,1	37,3	16,5	13
060106	JESÚS	15 117	82,7	49,8	32,8	17,3	14
061302	ANDABAMBA	1 792	82,4	50,0	32,4	17,6	15
060307	MIGUEL IGLESIAS	5 276	81,9	53,2	28,7	18,1	16
060609	SAN JUAN DE CUTERVO	2 237	81,4	49,0	32,3	18,6	17
060805	HUABAL	7 990	80,6	57,1	23,6	19,4	18
061311	YAU YUCÁN	3 655	80,6	40,1	40,5	19,4	19
060804	COLASAY	11 849	80,5	50,6	30,0	19,5	20
061305	LA ESPERANZA	2 977	80,4	45,3	35,2	19,6	21
060203	CONDEBAMBA	14 065	80,0	45,7	34,3	20,0	22
060412	MIRACOSTA	3 972	79,6	40,9	38,8	20,4	23
060409	HUAMBOS	10 010	79,2	43,6	35,6	20,8	24
060504	GUZMANGO	3 149	78,6	48,3	30,3	21,4	25
061007	JOSÉ SABOGAL	14 158	78,5	47,4	31,1	21,5	26
060615	TORIBO CASANOVA	1 525	78,2	41,8	36,4	21,8	27
060809	SALLIQUE	8 411	78,1	46,5	31,6	21,9	28
060612	SANTO DOMINGO DE LA CAPILLA	5 815	77,6	43,7	33,8	22,4	29
060415	QUEROCOTO	9 666	77,4	42,6	34,8	22,6	30
060303	CORTEGANA	8 696	76,8	43,4	33,4	23,2	31
060407	COCHABAMBA	6 978	75,7	35,7	40,0	24,3	32
061309	SEXI	555	75,7	34,5	41,1	24,3	33
060408	CONCHÁN	6 927	75,5	39,7	35,8	24,5	34
060309	SOROCHUCO	10 369	75,4	34,5	40,9	24,6	35
060112	SAN JUAN	5 139	75,2	37,7	37,5	24,8	36
060105	ENCAÑADA	24 579	74,6	40,1	34,5	25,4	37
060204	SITACOCHA	9 228	73,5	39,5	34,0	26,5	38
060703	HUALGAYOC	17 790	73,4	41,6	31,8	26,6	39
060404	CHIGUIRIP	4 927	73,3	32,6	40,8	26,7	40
060806	LAS PIRIAS	4 511	73,3	36,4	36,8	26,7	41
060503	CUPISNIQUE	1 629	73,2	42,0	31,2	26,8	42
061103	CALQUIS	4 667	72,3	34,4	38,0	27,7	43
061006	JOSÉ MANUEL QUIROZ	4 353	72,1	37,9	34,2	27,9	44
060604	CUJILLO	3 099	70,7	37,1	33,7	29,3	45
060403	CHADIN	4 322	70,1	35,7	34,3	29,9	46
061308	SAUCEPAMPA	2 102	69,6	32,6	37,0	30,4	47
060803	CHONTALI	10 693	69,5	28,3	41,2	30,5	48
061102	BOLÍVAR	1 718	69,4	28,3	41,1	30,6	49
060310	SUCRE	6 223	68,9	38,5	30,4	31,1	50

Continúa...

ANEXO Nº 02

PERÚ: CONDICIÓN DE POBREZA EN EL DEPARTAMENTO Y UBICACIÓN DEL DISTRITO POR NIVEL DE POBREZA TOTAL, 2009

UBIGEO	DEPARTAMENTO Y DISTRITO	POBLACIÓN 1/	POBRE (%)			NO POBRE	UBICACIÓN DE POBREZA TOTAL 2/
			TOTAL DE POBRES	EXTREMO	NO EXTREMO		
060202	CACHACHI	26 163	67,5	37,0	30,5	32,5	51
060501	CONTUMAZÁ	9 134	67,3	36,2	31,1	32,7	52
060614	SÓCOTA	11 350	67,2	30,9	36,2	32,8	53
060110	MATARA	3 911	67,1	28,6	38,5	32,9	54
060811	SAN JOSÉ DEL ALTO	7 371	66,6	26,3	40,4	33,4	55
060810	SAN FELIPE	6 095	66,6	33,7	32,9	33,4	56
060308	OXAMARCA	6 885	66,3	32,7	33,6	33,7	57
060506	SANTA CRUZ DE TOLED	1 184	65,3	28,7	36,6	34,7	58
060417	TACABAMBA	20 204	64,6	27,8	36,9	35,4	59
061201	SAN PABLO	14 114	64,6	30,7	34,0	35,4	60
060201	CAJABAMBA	30 141	64,1	27,9	36,2	35,9	61
061004	GREGORIO PITA	7 326	63,9	30,3	33,6	36,1	62
060304	HUASMÍN	14 071	63,4	28,4	35,1	36,6	63
060807	POMAHUACA	9 526	63,3	31,7	31,6	36,7	64
060607	QUEROCOTILLO	17 539	63,2	27,7	35,5	36,8	65
060411	LLAMA	8 528	63,2	30,1	33,1	36,8	66
061101	SAN MIGUEL	16 545	62,8	25,9	37,0	37,2	67
060306	JOSÉ GALVEZ	2 936	62,3	28,3	34,0	37,7	68
061112	TONGOD	4 729	62,1	21,8	40,3	37,9	69
061303	CATACHE	10 181	62,0	28,2	33,8	38,0	70
060305	JORGE CHAVEZ	648	61,6	32,3	29,3	38,4	71
061113	UNIÓN AGUA BLANCA	3 879	61,1	22,0	39,1	38,9	72
060301	CELENDÍN	26 697	60,6	28,9	31,7	39,4	73
060508	YONÁN	8 192	60,4	23,6	36,8	39,6	74
061307	PULÁN	5 053	60,1	20,6	39,5	39,9	75
060507	TANTARICA	2 838	60,1	29,6	30,4	39,9	76
060907	TABACONAS	19 541	60,1	22,3	37,8	39,9	77
060107	LLACANORA	5 270	60,0	22,0	38,0	40,0	78
060802	BELLAVISTA	16 368	59,7	26,9	32,8	40,3	79
060418	TOCMOCHE	1 051	59,3	24,4	34,9	40,7	80
061202	SAN BERNARDINO	4 989	59,2	24,5	34,7	40,8	81
060601	CUTERVO	56 623	58,9	22,7	36,2	41,1	82
060701	BAMBAMARCA	75 811	58,2	20,4	37,8	41,8	83
060606	PIMPINGOS	6 432	57,7	23,2	34,5	42,3	84
060610	SAN LUIS DE LUCMA	4 184	57,6	22,4	35,1	42,4	85
060410	LAJAS	13 373	57,5	19,0	38,5	42,5	86
060905	NAMBALLE	11 061	57,1	20,8	36,3	42,9	87
060904	LA COIPA	20 249	56,9	18,0	38,9	43,1	88
060505	SAN BENITO	3 811	56,8	21,6	35,2	43,2	89
061306	NINABAMBA	3 130	56,4	22,9	33,4	43,6	90
060901	SAN IGNACIO	35 173	56,1	20,2	35,9	43,9	91
061109	NIEPOS	4 598	56,1	23,3	32,7	43,9	92
060413	PACCHA	5 479	55,9	27,3	28,6	44,1	93
061301	SANTA CRUZ	11 196	55,0	23,3	31,7	45,0	94
061104	CATILLUC	3 578	54,3	18,1	36,2	45,7	95
061107	LLAPA	5 888	53,9	17,8	36,1	46,1	96
060906	SAN JOSÉ DE LOURDES	19 950	53,6	21,7	31,9	46,4	97

Continúa...

ANEXO Nº 02

PERÚ: CONDICIÓN DE POBREZA EN EL DEPARTAMENTO Y UBICACIÓN DEL DISTRITO POR NIVEL DE POBREZA TOTAL, 2009

UBIGEO	DEPARTAMENTO Y DISTRITO	POBLACIÓN 1/	POBRE (%)			NO POBRE	UBICACIÓN DE POBREZA TOTAL 2/
			TOTAL DE POBRES	EXTREMO	NO EXTREMO		
060603	CHOROS	3 766	53,5	21,2	32,3	46,5	98
061105	EL PRADO	1 914	53,2	16,9	36,3	46,8	99
060613	SANTO TOMÁS	8 682	53,1	18,6	34,5	46,9	100
060602	CALLAYUC	11 003	53,1	16,5	36,6	46,9	101
061001	PEDRO GALVEZ	20 649	52,9	24,8	28,1	47,1	102
061204	TUMBADÉN	3 836	50,6	17,9	32,7	49,4	103
060902	CHIRINOS	14 442	50,2	18,7	31,5	49,8	104
061110	SAN GREGORIO	2 588	48,9	17,8	31,1	51,1	105
060903	HUARANGO	21 666	48,6	15,2	33,4	51,4	106
061310	UTICYACU	1 742	47,8	12,8	35,0	52,2	107
060109	MAGDALENA	9 799	47,3	19,1	28,3	52,7	108
061106	LA FLORIDA	2 588	47,2	16,7	30,4	52,8	109
061005	ICHOCÁN	2 152	47,1	19,3	27,8	52,9	110
061108	NANCHOC	1 510	46,2	12,0	34,3	53,8	111
060312	LA LIBERTAD DE PALLÁN	8 331	45,1	13,2	31,8	54,9	112
060611	SANTA CRUZ	3 332	43,4	14,2	29,2	56,6	113
060416	SAN JUAN DE LICUPIS	1 133	41,7	14,4	27,3	58,3	114
061003	EDUARDO VILLANUEVA	2 418	39,4	14,6	24,9	60,6	115
061203	SAN LUIS	1 451	39,4	12,6	26,8	60,6	116
061111	SAN SILVESTRE DE COCHÁN	4 854	38,5	12,0	26,5	61,5	117
060608	SAN ANDRÉS DE CUTERVO	5 594	36,9	11,2	25,8	63,1	118
060812	SANTA ROSA	12 645	36,2	10,5	25,7	63,8	119
060401	CHOTA	49 018	36,0	9,3	26,7	64,0	120
060108	LOS BAÑOS DEL INCA	38 337	35,7	11,3	24,3	64,3	121
060502	CHILETE	3 239	34,1	13,1	21,0	65,9	122
060702	CHUGUR	3 755	33,8	5,3	28,4	66,2	123
061304	CHANCAYBAÑOS	4 132	32,6	7,3	25,3	67,4	124
060801	JAÉN	93 852	31,8	11,0	20,8	68,2	125
060101	CAJAMARCA	210 800	29,8	7,9	22,0	70,2	126
060808	PUCARÁ	7 618	21,9	6,2	15,6	78,1	127
070000 PROV. CONST. DEL CALLAO							
070106	VENTANILLA	315 438	23,6	1,1	22,5	76,4	1
070101	CALLAO	425 326	13,2	0,4	12,7	86,8	2
070103	CARMEN DE LA LEGUA REYNOSO	42 796	11,4	0,3	11,1	88,6	3
070102	BELLAVISTA	76 355	4,9	0,1	4,8	95,1	4
070104	LA PERLA	62 643	4,1	0,1	4,1	95,9	5
070105	LA PUNTA	4 230	0,1	0,0	0,1	99,9	6
080000 CUSCO							
080404	LARES	7 540	97,8	89,2	8,6	2,2	1
081006	OMACHA	6 971	97,8	82,9	14,9	2,2	2
080502	CHECCA	6 377	94,9	69,7	25,2	5,1	3
081104	COLQUEPATA	10 360	94,4	67,8	26,7	5,6	4
081204	CCARHUAYO	3 096	94,4	66,4	28,0	5,6	5
080206	RONDOCÁN	2 942	92,8	72,3	20,5	7,2	6
080703	CHAMACA	8 367	92,8	61,6	31,2	7,2	7

Continúa...

ANEXO Nº 02

PERÚ: CONDICIÓN DE POBREZA EN EL DEPARTAMENTO Y UBICACIÓN DEL DISTRITO POR NIVEL DE POBREZA TOTAL, 2009

UBIGEO	DEPARTAMENTO Y DISTRITO	POBLACIÓN 1/	POBRE (%)			NO POBRE	UBICACIÓN DE POBREZA TOTAL 2/
			TOTAL DE POBRES	EXTREMO	NO EXTREMO		
080707	QUIÑOTA	4 676	92,1	73,4	18,7	7,9	8
080706	LLUSCO	6 892	91,9	61,2	30,7	8,1	9
080701	SANTO TOMÁS	26 275	91,7	65,5	26,2	8,3	10
080803	COPORAQUE	17 130	91,5	68,2	23,3	8,5	11
081005	HUANOQUITE	5 879	91,4	58,0	33,4	8,6	12
080202	ACOPIA	2 653	90,5	58,8	31,6	9,5	13
080305	HUAROCONDO	6 038	89,1	61,8	27,3	10,9	14
080505	LAYO	6 578	89,0	50,0	39,0	11,0	15
080708	VELILLE	8 466	88,6	65,9	22,7	11,4	16
081102	CAICAY	2 697	88,0	61,2	26,9	12,0	17
081003	CCAPI	4 027	87,7	54,3	33,4	12,3	18
080501	YANAOCA	10 285	87,0	55,0	32,0	13,0	19
081103	CHALLABAMBA	10 801	87,0	57,5	29,4	13,0	20
080102	CCORCA	2 448	85,9	52,5	33,4	14,1	21
081009	YAURISQUE	2 716	85,7	48,3	37,5	14,3	22
080406	SAN SALVADOR	5 588	84,4	49,0	35,4	15,6	23
080403	LAMAY	5 737	83,8	56,2	27,6	16,2	24
080504	LANGUI	2 729	83,4	40,4	43,0	16,6	25
080802	CONDOROMA	1 316	80,0	41,8	38,3	20,0	26
080807	SUYCKUTAMBO	2 941	78,3	51,1	27,3	21,7	27
080705	LIVITACA	12 540	78,3	44,7	33,6	21,7	28
081212	QUIQUIJANA	11 040	78,0	42,8	35,2	22,0	29
080203	ACOS	2 661	77,8	54,6	23,2	22,2	30
080805	PALLPATA	5 615	77,6	38,7	38,9	22,4	31
080507	QUEHUE	3 512	77,3	37,3	40,1	22,7	32
080503	KUNTURKANKI	5 843	77,3	26,8	50,5	22,7	33
080508	TUPAC AMARU	3 102	77,3	39,2	38,1	22,7	34
080205	POMACANCHI	8 918	77,2	40,3	36,8	22,8	35
080603	COMBAPATA	5 490	76,4	39,3	37,1	23,6	36
081210	OCONGATE	14 767	75,3	36,7	38,6	24,7	37
081209	MARCAPATA	4 765	75,2	35,9	39,4	24,8	38
081207	HUARO	4 630	74,8	46,8	27,9	25,2	39
080302	ANCAHUASI	7 187	73,7	24,2	49,6	26,3	40
080604	MARANGANI	11 701	73,6	34,8	38,8	26,4	41
081205	CCATCA	15 894	73,2	36,4	36,8	26,8	42
081306	OLLANTAYTAMBO	10 702	73,0	28,2	44,8	27,0	43
080702	CAPACMARCA	4 842	72,5	36,2	36,4	27,5	44
081101	PAUCARTAMBO	12 955	71,9	36,6	35,2	28,1	45
081004	COLCHA	1 359	71,4	38,8	32,6	28,6	46
080301	ANTA	17 297	69,1	25,4	43,6	30,9	47
080602	CHECACUPE	5 171	68,3	33,9	34,4	31,7	48
080704	COLQUEMARCA	9 108	68,2	30,6	37,7	31,8	49
080405	PISAC	10 116	68,0	30,5	37,5	32,0	50
080402	COYA	3 969	67,9	40,0	28,0	32,1	51
080605	PITUMARCA	7 544	67,8	26,6	41,2	32,2	52
081008	PILLPINTO	1 372	65,7	23,6	42,1	34,3	53
080207	SANGARARA	3 952	63,4	33,7	29,6	36,6	54

Continúa...

ANEXO Nº 02

PERÚ: CONDICIÓN DE POBREZA EN EL DEPARTAMENTO Y UBICACIÓN DEL DISTRITO POR NIVEL DE POBREZA TOTAL, 2009

UBIGEO	DEPARTAMENTO Y DISTRITO	POBLACIÓN 1/	POBRE (%)			NO POBRE	UBICACIÓN DE POBREZA TOTAL 2/
			TOTAL DE POBRES	EXTREMO	NO EXTREMO		
080201	ACOMAYO	5 711	63,1	37,5	25,5	36,9	55
080606	SAN PABLO	5 173	62,2	32,4	29,8	37,8	56
081202	ANDAHUAYLILLAS	5 326	60,7	22,4	38,3	39,3	57
080905	OCOBAMBA	6 737	60,2	19,7	40,6	39,8	58
081105	HUANCARANI	7 440	60,0	26,3	33,7	40,0	59
080204	MOSOC LLACTA	2 056	59,1	20,5	38,6	40,9	60
080910	PICHARI	17 636	58,7	22,1	36,6	41,3	61
080308	PUCYURA	3 890	58,5	22,6	35,9	41,5	62
081208	LUCRE	4 093	58,3	16,7	41,6	41,7	63
080804	OCORURO	1 743	58,0	27,8	30,2	42,0	64
081001	PARURO	3 662	57,8	24,6	33,3	42,2	65
081002	ACCHA	4 049	57,3	19,8	37,5	42,7	66
080907	KIMBIRI	17 439	57,2	23,1	34,1	42,8	67
080401	CALCA	21 221	56,8	25,4	31,4	43,2	68
080304	CHINCHAYPUJIO	4 879	55,9	22,3	33,6	44,1	69
080601	SICUANI	59 253	55,6	24,0	31,7	44,4	70
080906	QUELLOUNO	16 531	55,3	17,0	38,3	44,7	71
081007	PACCARITAMBO	2 466	53,3	14,8	38,5	46,7	72
080306	LIMATAMBO	9 736	53,0	12,7	40,3	47,0	73
080506	PAMPAMARCA	2 146	52,9	22,9	30,0	47,1	74
080307	MOLLEPATA	2 986	52,6	14,1	38,5	47,4	75
080801	ESPINAR	31 987	51,9	16,6	35,3	48,1	76
080908	SANTA TERESA	7 261	51,8	17,3	34,5	48,2	77
080309	ZURITE	3 891	49,6	19,6	30,0	50,4	78
081302	CHINCHERO	10 015	48,2	9,0	39,2	51,8	79
080902	ECHARATE	45 576	48,1	12,7	35,4	51,9	80
080608	TINTA	5 844	47,0	19,8	27,2	53,0	81
080904	MARANURA	6 969	46,6	12,6	34,0	53,4	82
081206	CUSIPATA	5 015	46,0	11,1	34,9	54,0	83
080607	SAN PEDRO	3 092	44,2	19,2	25,0	55,8	84
080408	YANATILE	12 071	42,0	9,1	32,9	58,0	85
081201	URCOS	10 434	41,6	21,2	20,5	58,4	86
080909	VILCABAMBA	19 538	39,7	15,7	24,0	60,3	87
080808	ALTO PICHIGUA	2 799	39,3	10,4	28,9	60,7	88
080303	CACHIMAYO	2 201	39,1	8,6	30,5	60,9	89
081211	OROPESA	6 965	39,0	9,9	29,0	61,0	90
080103	POROY	5 331	38,7	10,0	28,8	61,3	91
080901	SANTA ANA	35 309	38,0	8,6	29,4	62,0	92
081301	URUBAMBA	19 439	37,7	9,5	28,2	62,3	93
080107	SAYLLA	3 542	34,6	7,3	27,3	65,4	94
081304	MACHUPICCHU	6 178	33,8	6,8	27,0	66,2	95
080104	SAN JERÓNIMO	36 509	33,3	5,8	27,5	66,7	96
080903	HUAYOPATA	5 824	33,2	7,8	25,4	66,8	97
081305	MARAS	6 494	31,6	7,5	24,1	68,4	98
080106	SANTIAGO	89 830	30,1	3,3	26,8	69,9	99
081303	HUAYLLABAMBA	5 311	29,0	5,2	23,8	71,0	100
080806	PICHIGUA	3 961	28,1	6,0	22,1	71,9	101

Continúa...

ANEXO Nº 02

PERÚ: CONDICIÓN DE POBREZA EN EL DEPARTAMENTO Y UBICACIÓN DEL DISTRITO POR NIVEL DE POBREZA TOTAL, 2009

UBIGEO	DEPARTAMENTO Y DISTRITO	POBLACIÓN 1/	POBRE (%)			NO POBRE	UBICACIÓN DE POBREZA TOTAL 2/
			TOTAL DE POBRES	EXTREMO	NO EXTREMO		
080105	SAN SEBASTIÁN	86 905	25,66	4,16	21,51	74,34	102
080101	CUSCO	116 986	25,5	4,7	20,8	74,5	103
080407	TARAY	4 606	23,8	10,5	13,3	76,2	104
081106	KOSÑIPATA	5 232	12,8	4,8	8,1	87,2	105
081307	YUCAY	3 316	10,0	1,9	8,1	90,0	106
081203	CAMANTI	2 197	8,8	1,9	6,9	91,2	107
080108	WANCHAQ	63 449	4,8	0,3	4,5	95,2	108
090000 HUANCAVELICA							
090105	CUENCA	2 208	95,7	78,7	17,0	4,3	1
090310	SAN ANTONIO DE ANTAPARCO	3 839	94,4	70,8	23,5	5,6	2
090307	HUANCA-HUANCA	1 716	93,9	71,3	22,6	6,1	3
090607	PILPICHACA	3 798	91,5	67,6	23,9	8,5	4
090202	ANDABAMBA	5 061	91,2	67,1	24,1	8,8	5
090312	SECCLLA	3 546	90,5	66,4	24,1	9,5	6
090709	HUARIBAMBA	7 820	90,2	62,3	27,9	9,8	7
090206	PAUCARÁ	27 231	89,1	57,6	31,5	10,9	8
090510	PACHAMARCA	2 980	88,9	63,0	25,9	11,1	9
090509	SAN PEDRO DE CORIS	4 546	88,9	59,6	29,3	11,1	10
090302	ANCHONGA	7 784	88,3	58,4	29,9	11,7	11
090707	HUACHOCOLPA	5 347	88,1	57,8	30,3	11,9	12
090409	MOLLEPAMPA	1 604	87,8	58,4	29,4	12,2	13
090613	SANTIAGO DE CHOCORVOS	3 319	87,3	62,5	24,8	12,7	14
090714	SALCABAMBA	5 108	87,2	53,6	33,6	12,8	15
090306	CONGALLA	4 430	87,2	59,0	28,2	12,8	16
090717	SURCUBAMBA	5 167	87,1	57,0	30,1	12,9	17
090117	YAULI	29 764	87,0	55,5	31,4	13,0	18
090715	SALCAHUASI	3 786	86,6	54,0	32,6	13,4	19
090502	ANCO	6 750	86,3	56,1	30,2	13,7	20
090203	ANTA	8 665	85,2	54,9	30,3	14,8	21
090511	COSME 4/	4 246	84,6	48,7	35,9	15,4	22
090103	ACORIA	32 968	84,6	52,6	31,9	15,4	23
090703	ACRAQUIA	5 259	83,9	44,6	39,2	16,1	24
090309	JULCAMARCA	1 713	83,9	56,2	27,7	16,1	25
090504	EL CARMEN	3 142	82,6	47,8	34,8	17,4	26
090716	SAN MARCOS DE ROCCHAC	3 192	82,3	49,5	32,8	17,7	27
090304	CCOCHACCASA	3 352	82,0	54,5	27,5	18,0	28
090116	VILCA	3 216	81,2	47,0	34,2	18,8	29
090710	ÑAHUIMPUQUIO	2 155	81,1	41,6	39,6	18,9	30
090614	SANTIAGO DE QUIRAHUARA	703	80,9	50,7	30,2	19,1	31
090603	CÓRDOVA	2 296	80,2	51,4	28,8	19,8	32
090713	QUISHUAR	951	80,1	45,0	35,2	19,9	33
090507	PAUCARBAMBA	7 490	79,6	41,9	37,6	20,4	34
090606	OCOYO	2 054	79,5	48,1	31,4	20,5	35
090107	HUAYLLAHUARA	887	79,4	39,7	39,7	20,6	36
090112	MOYA	2 359	79,3	49,0	30,3	20,7	37
090119	HUANDO	7 915	78,9	40,4	38,5	21,1	38

Continúa...

ANEXO Nº 02

PERÚ: CONDICIÓN DE POBREZA EN EL DEPARTAMENTO Y UBICACIÓN DEL DISTRITO POR NIVEL DE POBREZA TOTAL, 2009

UBIGEO	DEPARTAMENTO Y DISTRITO	POBLACIÓN 1/	POBRE (%)			NO POBRE	UBICACIÓN DE POBREZA TOTAL 2/
			TOTAL DE POBRES	EXTREMO	NO EXTREMO		
090706	DANIEL HERNANDEZ	10 060	78,8	45,6	33,1	21,2	39
090412	TANTARA	782	78,5	46,9	31,6	21,5	40
090111	MARISCAL CÁCERES	825	78,5	41,9	36,6	21,5	41
090403	AURAHUA	2 203	77,2	48,6	28,6	22,8	42
090113	NUEVO OCCORO	2 615	77,0	42,0	35,0	23,0	43
090110	MANTA	1 813	76,7	43,2	33,6	23,3	44
090208	ROSARIO	7 270	76,4	40,3	36,1	23,6	45
090115	PILCHACA	610	76,3	42,4	33,9	23,7	46
090301	LIRCAY	25 270	75,8	45,3	30,5	24,2	47
090201	ACOBAMBA	10 100	75,5	43,4	32,1	24,5	48
090104	CONAYCA	1 325	75,5	42,2	33,3	24,5	49
090404	CAPILLAS	1 456	75,3	41,6	33,8	24,7	50
090406	COCAS	958	75,2	37,4	37,8	24,8	51
090612	SAN ISIDRO	1 150	75,2	37,6	37,6	24,8	52
090102	ACOBAMBILLA	4 206	73,5	33,7	39,9	26,5	53
090411	SANTA ANA	2 059	72,8	46,2	26,6	27,2	54
090705	COLCABAMBA	20 400	72,1	34,0	38,1	27,9	55
090506	LOCROJA	4 439	72,1	33,5	38,6	27,9	56
090410	SAN JUAN	595	71,7	37,7	34,0	28,3	57
090407	HUACHOS	1 786	71,5	41,0	30,5	28,5	58
090608	QUERCO	893	71,5	39,2	32,3	28,5	59
090718	TINTAY PUNCU	9 545	71,3	32,9	38,4	28,7	60
090610	SAN ANTONIO DE CUSICANCHA	1 692	71,3	35,1	36,2	28,7	61
090704	AHUAYCHA	5 381	70,0	29,2	40,8	30,0	62
090106	HUACHOCOLPA	3 057	69,9	37,3	32,7	30,1	63
090702	ACOSTAMBO	4 534	68,7	26,9	41,8	31,3	64
090711	PAZOS	7 600	68,7	26,8	41,9	31,3	65
090303	CALLANMARCA	889	67,0	25,7	41,3	33,0	66
090405	CHUPAMARCA	1 167	66,5	29,0	37,4	33,5	67
090305	CHINCHO	1 677	66,2	28,8	37,4	33,8	68
090205	MARCAS	2 439	65,9	27,0	38,9	34,1	69
090311	SANTO TOMÁS DE PATA	2 028	65,8	30,6	35,2	34,2	70
090109	LARIA	1 468	62,5	24,1	38,4	37,5	71
090602	AYAVI	784	62,3	25,0	37,3	37,7	72
090413	TICRAPO	1 789	61,8	28,1	33,7	38,2	73
090616	TAMBO	479	61,7	29,8	31,9	38,3	74
090401	CASTROVIRREYNA	3 435	59,9	28,6	31,3	40,1	75
090609	QUITO-ARMA	874	59,1	23,5	35,5	40,9	76
090501	CHURCAMPÁ	6 090	59,0	24,8	34,2	41,0	77
090701	PAMPAS	11 165	58,7	26,2	32,5	41,3	78
090114	PALCA	3 477	58,0	20,3	37,7	42,0	79
090408	HUAMATAMBO	441	57,2	20,3	36,9	42,8	80
090308	HUAYLLAY GRANDE	2 095	57,1	20,1	37,0	42,9	81
090604	HUAYACUNDO ARMA	476	55,3	22,8	32,5	44,7	82
090101	HUANCAVELICA	38 637	54,0	24,2	29,8	46,0	83
090118	ASCENSIÓN	10 436	53,8	22,7	31,1	46,2	84
090605	LARAMARCA	1 016	53,0	23,6	29,5	47,0	85

Continúa...

ANEXO Nº 02

PERÚ: CONDICIÓN DE POBREZA EN EL DEPARTAMENTO Y UBICACIÓN DEL DISTRITO POR NIVEL DE POBREZA TOTAL, 2009

UBIGEO	DEPARTAMENTO Y DISTRITO	POBLACIÓN 1/	POBRE (%)			NO POBRE	UBICACIÓN DE POBREZA TOTAL 2/
			TOTAL DE POBRES	EXTREMO	NO EXTREMO		
090204	CAJA	2 994	51,7	14,0	37,6	48,3	86
090505	LA MERCED	1 301	50,7	14,8	36,0	49,3	87
090611	SAN FRANCISCO DE SANGAYAICO	777	49,2	16,7	32,5	50,8	88
090207	POMACOCHA	4 282	48,7	12,5	36,2	51,3	89
090601	HUAYTARÁ	2 262	46,6	16,6	30,0	53,4	90
090402	ARMA	1 517	44,1	13,9	30,2	55,9	91
090508	SAN MIGUEL DE MAYOCC	1 193	40,6	11,3	29,3	59,4	92
090503	CHINCHIHUASI	3 485	36,0	9,5	26,5	64,0	93
090108	IZCUCHACA	974	35,1	7,9	27,2	64,9	94
090615	SANTO DOMINGO DE CAPILLAS	1 082	18,6	4,1	14,5	81,4	95
100000 HUÁNUCO							
100703	SAN BUENAVENTURA	2 652	94,8	79,6	15,2	5,2	1
100108	SAN PEDRO DE CHAULÁN	7 464	92,7	65,8	26,9	7,3	2
100112	YACUS 5/	6 794	92,6	60,3	32,3	7,4	3
100506	MIRAFLORES	3 668	90,0	72,9	17,1	10,0	4
100104	CHURUBAMBA	26 570	89,8	68,0	21,9	10,2	5
100505	JIRCÁN	3 229	86,9	59,5	27,4	13,1	6
100307	CHUQUIS	5 537	86,9	60,7	26,2	13,1	7
100504	JACAS GRANDE	6 599	86,3	61,1	25,2	13,7	8
100323	YANAS	3 327	85,9	55,8	30,1	14,1	9
100203	COLPAS	2 789	85,6	59,6	26,1	14,4	10
100804	UMARI	18 919	85,5	60,3	25,3	14,5	11
100404	PINRA	8 461	84,8	58,9	25,9	15,2	12
100109	SANTA MARÍA DEL VALLE	19 288	84,6	59,6	24,9	15,4	13
100509	PUÑOS	4 888	84,0	58,3	25,8	16,0	14
100207	SAN RAFAEL	12 311	84,0	50,5	33,6	16,0	15
100321	SHUNQUI	2 664	83,9	51,3	32,6	16,1	16
101104	APARICIO POMARES	5 986	83,6	60,6	23,0	16,4	17
100313	PACHAS	12 076	83,5	47,0	36,5	16,5	18
100311	MARÍAS	8 422	83,5	59,6	23,8	16,5	19
100105	MARGOS	9 210	82,4	51,6	30,8	17,6	20
100803	MOLINO	13 363	82,1	53,6	28,5	17,9	21
100110	YARUMAYO	2 885	81,5	59,7	21,8	18,5	22
100510	SINGA	4 086	81,2	50,6	30,6	18,8	23
100202	CAYNA	3 839	80,6	48,2	32,3	19,4	24
100103	CHINCHAO	24 194	80,4	51,4	29,0	19,6	25
101106	OBAS	6 152	80,3	58,8	21,5	19,7	26
100503	CHAVÍN DE PARIARCA	4 401	80,0	43,5	36,5	20,0	27
100106	QUISQUI	7 714	79,7	46,1	33,6	20,3	28
100205	HUACAR	8 383	79,5	43,6	35,9	20,5	29
101105	JACAS CHICO	2 021	78,9	52,4	26,6	21,1	30
100206	SAN FRANCISCO	3 451	78,7	48,2	30,5	21,3	31
100322	SILLAPATA	2 953	78,5	44,9	33,6	21,5	32
101103	CHACABAMBA	3 297	78,5	48,4	30,1	21,5	33
100801	PANAO	21 706	78,0	50,5	27,4	22,0	34
101107	PAMPAMARCA	2 310	77,6	50,4	27,2	22,4	35

Continúa...

ANEXO Nº 02

PERÚ: CONDICIÓN DE POBREZA EN EL DEPARTAMENTO Y UBICACIÓN DEL DISTRITO POR NIVEL DE POBREZA TOTAL, 2009

UBIGEO	DEPARTAMENTO Y DISTRITO	POBLACIÓN 1/	POBRE (%)			NO POBRE	UBICACIÓN DE POBREZA TOTAL 2/
			TOTAL DE POBRES	EXTREMO	NO EXTREMO		
100904	TOURNAVISTA	5 184	77,4	31,1	46,3	22,6	36
100511	TANTAMAYO	3 060	76,7	44,0	32,8	23,3	37
100701	HUACRACHUCO	16 024	76,6	45,3	31,3	23,4	38
100401	HUACAYBAMBA	7 170	76,4	49,4	27,1	23,6	39
101101	CHAVINILLO	6 877	76,2	45,1	31,0	23,8	40
100316	QUIWILLA	2 376	75,8	48,0	27,8	24,2	41
101108	CHORAS	3 655	75,7	49,1	26,6	24,3	42
100802	CHAGLLA	13 852	75,1	46,0	29,1	24,9	43
100402	CANCHABAMBA	3 239	74,7	46,0	28,7	25,3	44
101102	CAHUAC	3 797	73,7	40,5	33,2	26,3	45
100501	LLATA	15 654	72,5	43,1	29,4	27,5	46
100317	RIPÁN	6 791	72,1	43,2	28,9	27,9	47
101005	RONDOS	7 816	71,2	35,6	35,6	28,8	48
100502	ARANCAY	1 793	70,7	39,1	31,6	29,3	49
100902	CODO DEL POZUZO	6 480	69,9	37,3	32,7	30,1	50
100107	SAN FRANCISCO DE CAYRÁN	5 124	69,8	41,0	28,8	30,2	51
100208	TOMAY KICHWA	4 606	69,3	25,1	44,2	30,7	52
100508	PUNCHAO	2 506	68,1	39,0	29,1	31,9	53
100702	CHOLÓN	10 375	67,7	38,2	29,5	32,3	54
101006	SAN FRANCISCO DE ASÍS	2 485	67,5	37,8	29,7	32,5	55
101001	JESÚS	6 436	66,3	35,3	31,0	33,7	56
100403	COCHABAMBA	3 034	64,5	34,7	29,7	35,5	57
100606	MARIANO DAMASO BERAUN	9 826	64,3	37,1	27,2	35,7	58
101003	JIVIA	2 678	64,0	34,4	29,5	36,0	59
101002	BAÑOS	6 020	63,0	36,6	26,4	37,0	60
101007	SAN MIGUEL DE CAURI	10 297	60,3	28,3	32,0	39,7	61
100903	HONORIA	6 050	60,2	28,1	32,1	39,8	62
100603	HERMILIO VALDIZÁN	4 043	59,5	27,4	32,1	40,5	63
100201	AMBO	16 775	56,3	25,7	30,6	43,7	64
100605	LUYANDO	9 281	56,1	19,1	37,1	43,9	65
100301	LA UNIÓN	6 456	56,0	20,4	35,5	44,0	66
100602	DANIEL ALOMIAS ROBLES	7 167	56,0	29,6	26,4	44,0	67
100604	JOSÉ CRESPO Y CASTILLO	35 121	55,0	16,3	38,7	45,0	68
100507	MONZÓN	21 679	51,1	24,8	26,3	48,9	69
101004	QUEROPALCA	2 003	49,6	24,6	24,9	50,4	70
100901	PUERTO INCA	8 849	49,5	20,4	29,0	50,5	71
100204	CONCHAMARCA	6 345	44,2	20,2	24,0	55,8	72
100102	AMARILIS	73 112	38,1	10,4	27,7	61,9	73
100111	PILLCO MARCA	25 838	36,2	7,9	28,3	63,8	74
100601	RUPA-RUPA	60 674	30,8	7,7	23,1	69,2	75
100905	YUYAPICHIS	6 037	25,3	5,7	19,6	74,7	76
100101	HUÁNUCO	81 384	24,6	5,3	19,3	75,4	77
110000 ICA							
110203	CHAVÍN	1 190	79,1	26,2	52,9	20,9	1
110209	SAN PEDRO DE HUACARPANA	1 619	58,9	0,2	58,7	41,1	2
110405	TIBILLO	400	51,6	1,0	50,5	48,4	3

Continúa...

ANEXO Nº 02

PERÚ: CONDICIÓN DE POBREZA EN EL DEPARTAMENTO Y UBICACIÓN DEL DISTRITO POR NIVEL DE POBREZA TOTAL, 2009

UBIGEO	DEPARTAMENTO Y DISTRITO	POBLACIÓN 1/	POBRE (%)			NO POBRE	UBICACIÓN DE POBREZA TOTAL 2/
			TOTAL DE POBRES	EXTREMO	NO EXTREMO		
110208	SAN JUAN DE YANAC	438	37,1	0,2	36,9	62,9	4
110114	YAUCA DEL ROSARIO	1 105	35,1	0,4	34,7	64,9	5
110502	HUANCANO	1 746	33,8	0,5	33,3	66,2	6
110303	EL INGENIO	2 928	27,0	0,1	27,0	73,0	7
110401	PALPA	7 349	21,9	0,2	21,7	78,1	8
110305	VISTA ALEGRE	14 305	21,2	0,1	21,1	78,8	9
110506	SAN ANDRÉS	13 508	20,0	0,1	19,9	80,0	10
110403	RÍO GRANDE	2 655	19,2	0,0	19,2	80,8	11
110204	CHINCHA BAJA	12 417	18,9	0,1	18,8	81,1	12
110302	CHANGUILLO	1 882	18,7	0,0	18,7	81,3	13
110108	SALAS	19 382	18,3	0,2	18,1	81,7	14
110503	HUMAY	5 625	17,9	0,0	17,9	82,1	15
110104	OCUCAJE	3 720	17,3	0,5	16,8	82,7	16
110102	LA TINGUIÑA	32 402	16,6	0,1	16,5	83,4	17
110507	SAN CLEMENTE	20 182	16,5	0,0	16,4	83,5	18
110206	GROCIO PRADO	21 665	16,3	0,0	16,2	83,7	19
110304	MARCONA	12 983	16,0	0,0	16,0	84,0	20
110504	INDEPENDENCIA	13 027	15,1	0,0	15,0	84,9	21
110110	SAN JUAN BAUTISTA	13 099	14,7	0,0	14,7	85,3	22
110404	SANTA CRUZ	1 060	14,1	0,0	14,1	85,9	23
110106	PARCONA	52 112	13,1	0,0	13,1	86,9	24
110508	TUPAC AMARU INCA	15 547	12,7	0,0	12,7	87,3	25
110210	SUNAMPE	25 092	11,5	0,0	11,5	88,5	26
110109	SAN JOSÉ DE LOS MOLINOS	6 198	11,0	0,0	11,0	89,0	27
110402	LLIPATA	1 479	10,7	0,0	10,7	89,3	28
110301	NAZCA	26 619	10,6	0,0	10,5	89,4	29
110505	PARACAS	4 648	10,2	0,0	10,2	89,8	30
110112	SUBTANJALLA	21 001	10,1	0,0	10,1	89,9	31
110111	SANTIAGO	25 169	10,0	0,0	10,0	90,0	32
110103	LOS AQUIJES	17 182	9,7	0,0	9,7	90,3	33
110113	TATE	4 269	7,2	0,0	7,2	92,8	34
110201	CHINCHA ALTA	61 395	7,1	0,0	7,1	92,9	35
110205	EL CARMEN	12 244	6,8	0,0	6,8	93,2	36
110501	PISCO	55 712	6,7	0,0	6,7	93,3	37
110107	PUEBLO NUEVO	4 754	6,5	0,0	6,5	93,5	38
110101	ICA	128 468	6,4	0,0	6,4	93,6	39
110207	PUEBLO NUEVO	54 839	6,3	0,0	6,3	93,7	40
110105	PACHACUTEC	6 252	6,1	0,0	6,1	93,9	41
110202	ALTO LARÁN	6 563	5,6	0,0	5,6	94,4	42
110211	TAMBO DE MORA	4 857	5,1	0,0	5,1	94,9	43
120000 JUNÍN							
120209	MARISCAL CASTILLA	1 615	93,9	68,3	25,6	6,1	1
120909	YANACANCHA	3 446	85,6	50,6	35,0	14,4	2
120203	ANDAMARCA	5 504	78,7	40,6	38,1	21,3	3
120703	HUARICOLCA	3 187	76,2	41,8	34,4	23,8	4
120113	CULLHUAS	2 591	73,5	35,7	37,8	26,5	5

Continúa...

ANEXO Nº 02

PERÚ: CONDICIÓN DE POBREZA EN EL DEPARTAMENTO Y UBICACIÓN DEL DISTRITO POR NIVEL DE POBREZA TOTAL, 2009

UBIGEO	DEPARTAMENTO Y DISTRITO	POBLACIÓN 1/	POBRE (%)			NO POBRE	UBICACIÓN DE POBREZA TOTAL 2/
			TOTAL DE POBRES	EXTREMO	NO EXTREMO		
120105	CHACAPAMPA	1 170	72,1	26,4	45,8	27,9	6
120206	COMAS	7 656	70,7	31,9	38,7	29,3	7
120504	ULCUMAYO	7 069	70,3	32,6	37,7	29,7	8
120214	SAN JOSÉ DE QUERO	6 588	69,7	33,7	36,0	30,3	9
120108	CHONGOS ALTO	1 671	69,3	28,9	40,4	30,7	10
120126	PUCARÁ	5 707	69,2	29,7	39,5	30,8	11
120426	POMACANCHA	2 176	66,7	32,1	34,6	33,3	12
120908	TRES DE DICIEMBRE	2 074	66,6	24,8	41,8	33,4	13
120707	PALCAMAYO	8 803	65,0	22,8	42,2	35,0	14
120106	CHICCHE	1 238	64,9	21,6	43,3	35,1	15
120803	HUAY-HUAY	1 693	63,0	19,2	43,8	37,0	16
120418	MOLINOS	1 816	61,9	29,7	32,3	38,1	17
120804	MARCAPOMACOCHA	1 326	59,9	22,9	37,0	40,1	18
120205	COCHAS	2 206	59,8	28,9	30,9	40,2	19
120708	SAN PEDRO DE CAJAS	5 965	59,7	19,7	40,0	40,3	20
120412	JULCÁN	840	59,5	21,5	37,9	40,5	21
120128	QUILCAS	4 189	58,0	19,3	38,8	42,0	22
120905	HUAMANCACA CHICO	5 394	56,7	17,6	39,1	43,3	23
120127	QUICHUAY	1 953	56,3	21,1	35,2	43,7	24
120202	ACO	1 943	55,6	22,6	33,1	44,4	25
120709	TAPO	6 138	55,6	24,2	31,4	44,4	26
120204	CHAMBARA	3 059	54,3	22,8	31,5	45,7	27
120120	HUASICANCHA	994	54,2	16,2	38,0	45,8	28
120906	SAN JUAN DE ISCOS	2 365	54,2	16,0	38,1	45,8	29
120706	PALCA	6 461	53,8	16,7	37,1	46,2	30
120116	HUACRAPUQUIO	1 432	53,4	22,4	31,0	46,6	31
120907	SAN JUAN DE JARPA	3 766	53,0	21,3	31,7	47,0	32
120423	PACCHA	2 127	51,8	19,7	32,1	48,2	33
120425	PARCO	1 482	50,2	14,1	36,0	49,8	34
120104	CARHUACALLANGA	962	48,4	16,6	31,8	51,6	35
120417	MASMA CHICCHE	911	47,9	15,6	32,3	52,1	36
120211	MITO	1 502	47,2	12,5	34,8	52,8	37
120704	HUASAHUASI	15 882	45,9	11,7	34,2	54,1	38
120124	PARIAHUANCA	7 031	45,6	12,7	32,9	54,4	39
120213	ORCOTUNA	4 247	45,3	17,3	28,1	54,7	40
120805	MOROCOCHA	5 358	45,2	9,6	35,6	54,8	41
120809	SUITUCANCHA	958	44,9	14,5	30,4	55,1	42
120421	MUQUIYAUYO	2 438	44,8	14,5	30,3	55,2	43
120406	CURICACA	1 791	44,8	12,9	31,9	55,2	44
120902	AHUAC	6 635	44,8	13,4	31,4	55,2	45
120605	PAMPA HERMOSA	8 380	44,7	19,7	25,0	55,3	46
120903	CHONGOS BAJO	4 470	44,5	13,2	31,3	55,5	47
120119	HUANCÁN	16 698	44,4	13,1	31,3	55,6	48
120201	CONCEPCIÓN	14 726	43,8	9,5	34,2	56,2	49
120134	SICAYA	7 890	43,5	13,6	30,0	56,5	50
120207	HEROINAS TOLEDO	1 421	43,5	15,6	27,9	56,5	51
120215	SANTA ROSA DE OCOPA	2 177	43,4	13,0	30,4	56,6	52

Continúa...

ANEXO Nº 02

PERÚ: CONDICIÓN DE POBREZA EN EL DEPARTAMENTO Y UBICACIÓN DEL DISTRITO POR NIVEL DE POBREZA TOTAL, 2009

UBIGEO	DEPARTAMENTO Y DISTRITO	POBLACIÓN 1/	POBRE (%)			NO POBRE	UBICACIÓN DE POBREZA TOTAL 2/
			TOTAL DE POBRES	EXTREMO	NO EXTREMO		
120428	SAN LORENZO	2 382	43,0	11,7	31,3	57,0	53
120407	EL MANTARO	2 685	42,7	12,3	30,5	57,3	54
120502	CARHUAMAYO	8 532	42,4	8,2	34,2	57,6	55
120132	SAÑO	3 996	42,2	12,9	29,3	57,8	56
120125	PILCOMAYO	14 406	42,1	12,7	29,3	57,9	57
120133	SAPALLANGA	13 461	41,5	11,1	30,4	58,5	58
120901	CHUPACA	21 834	41,2	7,3	33,9	58,8	59
120413	LEONOR ORDOÑEZ	1 670	41,1	14,5	26,6	58,9	60
120401	JAUJA	16 664	40,8	8,4	32,4	59,2	61
120405	CANCHAYLLO	1 809	40,8	13,0	27,8	59,2	62
120122	INGENIO	2 707	40,2	14,2	26,0	59,8	63
120503	ONDORES	2 507	39,3	7,1	32,2	60,7	64
120402	ACOLLA	8 435	37,7	13,8	23,9	62,3	65
120608	RÍO TAMBO	38 516	37,4	8,5	29,0	62,6	66
120136	VIQUES	2 204	37,4	8,3	29,1	62,6	67
120107	CHILCA	81 835	37,0	8,0	29,0	63,0	68
120702	ACOBAMBA	13 865	36,7	8,4	28,3	63,3	69
120434	YAUYOS	9 669	36,7	9,8	26,9	63,3	70
120416	MASMA	2 269	36,5	9,6	26,9	63,5	71
120129	SAN AGUSTÍN	10 907	36,4	10,0	26,4	63,6	72
120303	PICHANAQUI	56 049	36,1	10,2	25,9	63,9	73
120404	ATAURA	1 286	35,9	9,9	26,1	64,1	74
120121	HUAYUCACHI	8 528	35,9	9,3	26,6	64,1	75
120210	MATAHUASI	5 326	33,7	8,1	25,5	66,3	76
120208	MANZANARES	1 560	32,6	7,2	25,3	67,4	77
120433	YAULI	1 627	32,4	8,0	24,4	67,6	78
120806	PACCHA	1 898	32,3	7,2	25,0	67,7	79
120117	HUALHUAS	4 161	32,1	11,0	21,1	67,9	80
120501	JUNÍN	11 955	32,1	4,8	27,3	67,9	81
120807	SANTA BÁRBARA DE CARHUACAYÁN	2 081	31,7	7,5	24,1	68,3	82
120430	SAUSA	2 946	31,0	9,0	22,0	69,0	83
120302	PERENÉ	62 117	30,8	7,1	23,7	69,2	84
120112	COLCA	2 104	30,2	9,8	20,4	69,8	85
120701	TARMA	50 921	29,4	5,3	24,1	70,6	86
120699	ÁREA CONJUNTA DE PANGO Y MAZAMARI 6/	92 309	29,2	7,6	21,6	70,8	87
120410	HUERTAS	1 882	28,5	6,7	21,8	71,5	88
120130	SAN JERÓNIMO DE TUNÁN	10 099	28,2	7,1	21,0	71,8	89
120602	COVIRIALI	5 648	28,1	10,1	17,9	71,9	90
120801	LA OROYA	18 000	27,4	3,2	24,2	72,6	91
120212	NUEVE DE JULIO	1 773	26,7	6,6	20,1	73,3	92
120135	SANTO DOMINGO DE ACOBAMBA	8 262	26,3	5,9	20,3	73,7	93
120904	HUACHAC	3 907	26,1	6,3	19,8	73,9	94
120111	CHUPURO	2 025	25,7	7,0	18,7	74,3	95
120305	SAN RAMÓN	27 236	25,5	5,0	20,5	74,5	96
120414	LLOCLLAPAMPA	1 318	24,8	4,6	20,2	75,2	97
120705	LA UNIÓN	3 822	24,8	5,2	19,6	75,2	98
120408	HUAMALÍ	1 999	24,7	3,3	21,4	75,3	99

Continúa...

ANEXO Nº 02

PERÚ: CONDICIÓN DE POBREZA EN EL DEPARTAMENTO Y UBICACIÓN DEL DISTRITO POR NIVEL DE POBREZA TOTAL, 2009

UBIGEO	DEPARTAMENTO Y DISTRITO	POBLACIÓN 1/	POBRE (%)			NO POBRE	UBICACIÓN DE POBREZA TOTAL 2/
			TOTAL DE POBRES	EXTREMO	NO EXTREMO		
120607	RÍO NEGRO	27 518	23,5	5,5	18,0	76,5	100
120415	MARCO	2 017	23,3	4,7	18,6	76,7	101
120101	HUANCAYO	116 842	22,4	3,2	19,2	77,6	102
120427	RICRÁN	1 956	21,1	7,1	14,0	78,9	103
120432	TUNÁN MARCA	1 402	20,7	6,8	13,9	79,3	104
120431	SINCOS	4 694	18,3	6,4	11,9	81,7	105
120409	HUARIPAMPA	1 040	16,8	3,1	13,7	83,2	106
120422	PACA	1 239	16,2	4,4	11,8	83,8	107
120114	EL TAMBO	154 987	16,1	1,9	14,2	83,9	108
120304	SAN LUIS DE SHUARO	7 293	15,0	4,0	11,0	85,0	109
120603	LLAYLLA	5 558	14,0	5,9	8,0	86,0	110
120810	YAULI	5 993	13,4	1,5	12,0	86,6	111
120802	CHACAPALPA	905	13,0	2,7	10,3	87,0	112
120301	CHANCHAMAYO	26 893	12,4	1,7	10,7	87,6	113
120601	SATIPO	38 923	11,9	2,6	9,3	88,1	114
120306	VITOC	2 623	11,5	1,8	9,8	88,5	115
120403	APATA	4 942	11,2	2,0	9,2	88,8	116
120420	MUQUI	1 072	10,8	2,2	8,6	89,2	117
120411	JANJAILLO	889	10,5	3,0	7,5	89,5	118
120424	PANCAN	1 419	10,4	3,2	7,2	89,6	119
120808	SANTA ROSA DE SACCO	11 495	8,3	1,3	7,0	91,7	120
120429	SAN PEDRO DE CHUNÁN	978	6,8	1,1	5,7	93,2	121
120419	MONOBAMBA	1 339	4,0	1,0	3,1	96,0	122
130000 LA LIBERTAD							
131008	SITABAMBA	3 808	84,5	52,6	31,9	15,5	1
130806	HUAYO	4 347	83,9	51,7	32,2	16,1	2
130903	COCHORCO	9 190	83,9	50,2	33,7	16,1	3
130807	ONGÓN	1 770	83,0	56,7	26,3	17,0	4
130803	CHILLIA	12 778	82,3	50,1	32,2	17,7	5
130613	SINSICAP	8 643	82,1	46,0	36,0	17,9	6
130902	CHUGAY	18 176	81,5	52,1	29,4	18,5	7
130804	HUANCASPATA	6 591	81,4	48,1	33,3	18,6	8
130503	CARABAMBA	7 220	81,4	38,0	43,4	18,6	9
130303	CONDORMARCA	2 265	81,3	50,5	30,8	18,7	10
130904	CURGOS	8 548	81,2	50,1	31,1	18,8	11
130602	AGALLPAMPA	10 162	80,8	37,2	43,6	19,2	12
130906	SANAGORÁN	13 844	80,5	55,3	25,2	19,5	13
130502	CALAMARCA	6 488	80,3	42,8	37,5	19,7	14
130907	SARÍN	9 651	79,8	52,5	27,3	20,2	15
130905	MARCABAL	15 739	79,3	55,5	23,8	20,7	16
130302	BAMBAMARCA	3 736	79,1	55,6	23,6	20,9	17
130811	SANTIAGO DE CHALLAS	2 837	79,0	39,9	39,1	21,0	18
130805	HUAYLILLAS	2 652	78,4	45,2	33,2	21,6	19
130802	BULDIBUYO	3 960	78,1	37,8	40,3	21,9	20
130813	URPAY	3 079	77,6	33,9	43,7	22,4	21
130908	SARTIMBAMBA	13 324	77,2	45,8	31,4	22,8	22

Continúa...

ANEXO Nº 02

PERÚ: CONDICIÓN DE POBREZA EN EL DEPARTAMENTO Y UBICACIÓN DEL DISTRITO POR NIVEL DE POBREZA TOTAL, 2009

UBIGEO	DEPARTAMENTO Y DISTRITO	POBLACIÓN 1/	POBRE (%)			NO POBRE	UBICACIÓN DE POBREZA TOTAL 2/
			TOTAL DE POBRES	EXTREMO	NO EXTREMO		
130610	PARANDAY	724	77,0	29,5	47,6	23,0	23
131005	MOLLEPATA	2 827	76,6	33,2	43,3	23,4	24
131104	SAYAPULLO	8 263	76,0	34,9	41,1	24,0	25
131004	MOLLEBAMBA	2 101	76,0	37,1	38,9	24,0	26
130301	BOLÍVAR	4 940	75,7	44,2	31,4	24,3	27
130606	LA CUESTA	728	75,6	34,8	40,9	24,4	28
130810	PIAS	1 531	75,0	32,3	42,7	25,0	29
130611	SALPO	6 598	75,0	27,6	47,4	25,0	30
130501	JULCÁN	13 159	74,7	35,0	39,8	25,3	31
130608	MACHE	3 290	74,5	29,4	45,0	25,5	32
130812	TAURIJA	3 112	74,0	33,8	40,2	26,0	33
130504	HUASO	6 839	73,6	41,0	32,6	26,4	34
131007	SANTA CRUZ DE CHUCA	3 334	73,4	37,4	35,9	26,6	35
130614	USQUIL	27 448	72,4	30,7	41,7	27,6	36
130604	CHARAT	3 147	72,4	26,0	46,5	27,6	37
131103	COMPIN	2 453	72,4	24,6	47,8	27,6	38
131003	CACHICADÁN	7 180	72,4	42,5	29,8	27,6	39
130305	UCHUMARCA	2 961	71,9	39,7	32,2	28,1	40
130306	UCUNCHA	948	71,0	25,5	45,6	29,0	41
130801	TAYABAMBA	14 464	70,6	33,1	37,5	29,4	42
131001	SANTIAGO DE CHUCO	20 685	69,5	33,3	36,2	30,5	43
130304	LONGOTEA	2 372	69,2	31,4	37,8	30,8	44
131002	ANGASMARCA	6 529	65,9	33,5	32,4	34,1	45
131006	QUIRUVILCA	14 619	65,3	32,8	32,5	34,7	46
130605	HUARANCHAL	5 267	65,1	23,1	42,0	34,9	47
130808	PARCOY	18 162	63,0	31,0	32,0	37,0	48
130601	OTUZCO	26 595	62,9	21,8	41,1	37,1	49
130901	HUAMACHUCO	56 422	60,1	28,7	31,5	39,9	50
130809	PATAZ	7 984	57,9	24,9	33,1	42,1	51
131102	LUCMA	6 225	57,4	21,1	36,3	42,6	52
130402	PACANGA	19 783	56,8	17,9	38,9	43,2	53
130403	PUEBLO NUEVO	13 322	55,8	15,3	40,4	44,2	54
131203	GUADALUPITO	7 098	52,7	12,6	40,2	47,3	55
131202	CHAO	26 815	52,5	16,1	36,4	47,5	56
131201	VIRÚ	53 285	49,9	13,0	36,8	50,1	57
130205	PAIJÁN	24 541	49,3	12,0	37,2	50,7	58
130206	RÁZURI	8 793	46,4	13,2	33,1	53,6	59
131101	CASCAS	14 702	46,3	11,8	34,5	53,7	60
130102	EL PORVENIR	154 887	40,6	7,7	32,9	59,4	61
130702	GUADALUPE	39 999	40,2	9,2	31,0	59,8	62
130401	CHEPÉN	47 926	40,1	8,1	31,9	59,9	63
130203	CHOCOPE	10 329	39,0	7,1	31,9	61,0	64
130201	ASCOPE	7 183	35,5	7,4	28,0	64,5	65
130701	SAN PEDRO DE LLOC	16 804	34,9	6,1	28,9	65,1	66
130106	LAREDO	34 555	33,9	5,3	28,6	66,1	67
130202	CHICAMA	15 688	33,9	6,6	27,3	66,1	68
130107	MOCHE	31 820	33,7	5,8	27,9	66,3	69

Continúa...

ANEXO Nº 02

PERÚ: CONDICIÓN DE POBREZA EN EL DEPARTAMENTO Y UBICACIÓN DEL DISTRITO POR NIVEL DE POBREZA TOTAL, 2009

UBIGEO	DEPARTAMENTO Y DISTRITO	POBLACIÓN 1/	POBRE (%)			NO POBRE	UBICACIÓN DE POBREZA TOTAL 2/
			TOTAL DE POBRES	EXTREMO	NO EXTREMO		
130204	MAGDALENA DE CAO	3 062	32,9	4,4	28,5	67,1	70
130704	PACASMAYO	27 332	31,5	3,8	27,7	68,5	71
130103	FLORENCIA DE MORA	41 879	31,1	2,7	28,5	68,9	72
130105	LA ESPERANZA	163 782	26,9	3,2	23,6	73,1	73
130208	CASA GRANDE	31 233	26,3	5,6	20,7	73,7	74
130207	SANTIAGO DE CAO	20 416	25,1	5,2	19,9	74,9	75
130104	HUANCHACO	50 920	23,2	3,2	19,9	76,8	76
130110	SIMBAL	4 287	20,8	5,6	15,2	79,2	77
130705	SAN JOSÉ	12 005	20,8	4,8	16,0	79,2	78
130111	VÍCTOR LARCO HERRERA	59 551	18,7	1,8	17,0	81,3	79
130108	POROTO	3 634	18,7	4,6	14,2	81,3	80
130109	SALAVERRY	15 259	18,1	2,6	15,5	81,9	81
130703	JEQUETEPEQUE	3 656	11,8	3,3	8,6	88,2	82
130101	TRUJILLO	310 814	6,1	0,4	5,8	93,9	83
140000 LAMBAYEQUE							
140203	INCAHUASI	15 417	80,7	43,9	36,8	19,3	1
140310	SALAS	13 606	78,5	37,5	41,0	21,5	2
140202	CAÑARIS	13 981	78,0	39,7	38,3	22,0	3
140204	MANUEL ANTONIO MESONES MURO	4 378	63,2	15,3	47,9	36,8	4
140312	TÚCUME	22 226	59,3	15,9	43,4	40,7	5
140306	MORROPE	42 484	50,4	12,2	38,2	49,6	6
140303	ÍLLIMO	9 583	49,8	10,7	39,0	50,2	7
140205	PITIPÓ	21 306	48,2	7,8	40,4	51,8	8
140308	OLMOS	39 195	47,5	8,9	38,6	52,5	9
140305	MOCHUMI	19 134	46,6	8,9	37,7	53,4	10
140102	CHONGOYAPE	18 450	45,0	6,4	38,5	55,0	11
140115	SAÑA	12 636	44,1	6,4	37,8	55,9	12
140114	SANTA ROSA	11 849	42,1	6,2	35,9	57,9	13
140206	PUEBLO NUEVO	13 148	41,8	6,8	35,0	58,2	14
140118	POMALCA	24 663	41,7	6,4	35,3	58,3	15
140304	JAYANCA	16 281	40,0	5,6	34,3	60,0	16
140107	LAGUNAS	9 984	37,9	4,9	33,0	62,1	17
140103	ETEN	11 147	36,0	4,9	31,1	64,0	18
140307	MOTUPE	25 662	35,4	4,9	30,5	64,6	19
140108	MONSEFÚ	31 916	35,0	6,3	28,7	65,0	20
140311	SAN JOSÉ	13 480	34,5	4,0	30,5	65,5	21
140119	PUCALÁ	9 637	34,0	3,9	30,1	66,0	22
140116	CAYALTÍ	17 192	33,1	4,3	28,8	66,9	23
140109	NUEVA ARICA	2 514	32,8	3,1	29,7	67,2	24
140106	LA VICTORIA	84 104	31,2	3,6	27,7	68,8	25
140302	CHOCHOPE	1 267	31,1	3,2	27,9	68,9	26
140111	PICSI	9 544	30,7	3,6	27,1	69,3	27
140105	JOSÉ LEONARDO ORTIZ	176 026	30,3	3,2	27,1	69,7	28
140110	OYOTÚN	10 395	28,9	2,7	26,2	71,1	29
140301	LAMBAYEQUE	69 293	28,2	4,2	24,0	71,8	30
140117	PATAPO	22 202	27,8	2,7	25,1	72,2	31

Continúa...

ANEXO Nº 02

PERÚ: CONDICIÓN DE POBREZA EN EL DEPARTAMENTO Y UBICACIÓN DEL DISTRITO POR NIVEL DE POBREZA TOTAL, 2009

UBIGEO	DEPARTAMENTO Y DISTRITO	POBLACIÓN 1/	POBRE (%)			NO POBRE	UBICACIÓN DE POBREZA TOTAL 2/
			TOTAL DE POBRES	EXTREMO	NO EXTREMO		
140120	TUMÁN	29 895	27,7	2,8	24,9	72,3	32
140201	FERREÑAFE	34 667	23,6	2,2	21,4	76,4	33
140309	PACORA	7 200	22,1	2,7	19,4	77,9	34
140104	ETEN PUERTO	2 326	19,9	1,4	18,6	80,1	35
140101	CHICLAYO	279 891	14,0	0,9	13,1	86,0	36
140113	REQUE	13 696	9,0	0,5	8,5	91,0	37
140112	PIMENTEL	36 280	6,4	0,3	6,2	93,6	38
150000 LIMA 7/							
151031	TUPE	679	64,3	31,1	33,2	35,7	1
151001	YAUYOS	2 704	62,8	27,6	35,1	37,2	2
150719	SAN JUAN DE IRIS	1 181	58,4	16,0	42,4	41,6	3
151024	QUINCHES	1 076	56,3	26,3	30,0	43,7	4
150716	SAN ANTONIO	4 868	55,9	17,5	38,4	44,1	5
150707	HUACHUPAMPA	1 842	55,6	17,2	38,4	44,4	6
150712	LARAOS	1 463	55,3	14,2	41,1	44,7	7
151027	SAN PEDRO DE PILAS	420	53,7	22,5	31,1	46,3	8
151014	HUANCAYA	1 091	53,1	12,6	40,4	46,9	9
151005	AZÁNGARO	604	51,7	21,2	30,4	48,3	10
150405	LACHAQUI	988	51,3	20,7	30,6	48,7	11
150711	LANGA	1 040	50,9	18,9	31,9	49,1	12
151033	VITIS	560	48,9	17,3	31,6	51,1	13
150718	SAN DAMIÁN	1 463	48,5	17,7	30,8	51,5	14
151011	COLONIA	1 454	48,0	19,4	28,6	52,0	15
150904	COCHAMARCA	1 565	46,3	14,8	31,5	53,7	16
150703	CALLAHUANCA	2 793	46,0	5,7	40,3	54,0	17
150611	SUMBILCA	1 161	45,9	17,1	28,8	54,1	18
151020	MADEAN	857	45,3	17,8	27,5	54,7	19
150722	SAN MATEO	5 395	45,0	12,8	32,2	55,0	20
151012	HONGOS	439	43,3	16,4	26,9	56,7	21
151019	LINCHA	823	42,6	15,9	26,8	57,4	22
151003	AYAUCA	1 898	42,4	14,5	27,9	57,6	23
150724	SAN PEDRO DE CASTA	1 297	41,5	10,8	30,6	58,5	24
150403	HUAMANTANGA	1 337	41,3	18,9	22,4	58,7	25
150511	PACARÁN	1 759	41,1	10,5	30,5	58,9	26
151006	CACRA	591	41,0	16,2	24,8	59,0	27
150602	ATAVILLOS ALTO	937	40,4	15,0	25,4	59,6	28
151009	CHOCOS	1 130	40,2	12,9	27,3	59,8	29
151029	TAURIPAMPA	547	39,8	13,9	25,8	60,2	30
150802	AMBAR	2 886	39,8	11,8	28,0	60,2	31
150302	COPA	983	39,7	12,7	27,0	60,3	32
150608	PACARAOS	701	39,2	14,5	24,7	60,8	33
150612	VEINTISIETE DE NOVIEMBRE	534	38,9	15,3	23,7	61,1	34
151007	CARANIA	349	38,0	14,8	23,2	62,0	35
150709	HUAROCHIRI	1 569	37,9	11,8	26,1	62,1	36
150303	GORGOR	2 435	37,8	12,1	25,7	62,2	37
150402	ARAHUAY	744	37,3	12,9	24,4	62,7	38

Continúa...

ANEXO Nº 02

PERÚ: CONDICIÓN DE POBREZA EN EL DEPARTAMENTO Y UBICACIÓN DEL DISTRITO POR NIVEL DE POBREZA TOTAL, 2009

UBIGEO	DEPARTAMENTO Y DISTRITO	POBLACIÓN 1/	POBRE (%)			NO POBRE	UBICACIÓN DE POBREZA TOTAL 2/
			TOTAL DE POBRES	EXTREMO	NO EXTREMO		
150606	IHUARI	2 680	37,3	9,8	27,5	62,7	39
151022	OMAS	658	37,1	11,3	25,9	62,9	40
151016	HUANTAN	975	36,9	12,7	24,2	63,1	41
150404	HUAROS	913	36,9	12,3	24,6	63,1	42
151015	HUANGASCAR	665	36,0	13,2	22,8	64,0	43
150125	PUENTE PIEDRA	263 594	35,6	2,7	32,9	64,4	44
150401	CANTA	3 024	35,4	9,3	26,1	64,6	45
151004	AYAVIRI	761	35,3	11,0	24,3	64,7	46
150708	HUANZA	2 079	35,0	6,4	28,6	65,0	47
150610	SANTA CRUZ DE ANDAMARCA	1 294	35,0	9,8	25,2	65,0	48
150507	IMPERIAL	38 106	34,3	6,3	28,0	65,7	49
151030	TOMÁS	1 119	34,3	10,6	23,7	65,7	50
150901	OYÓN	13 502	33,7	8,6	25,1	66,3	51
150906	PACHANGARÁ	3 457	33,7	9,3	24,3	66,3	52
150301	CAJATAMBO	2 750	33,6	10,2	23,4	66,4	53
151010	COCHAS	327	33,4	10,9	22,5	66,6	54
150514	SAN LUIS	12 509	33,1	6,8	26,4	66,9	55
150508	LUNAHUANA	4 770	32,9	7,1	25,8	67,1	56
150123	PACHACAMAC	81 145	32,9	2,4	30,6	67,1	57
150804	CHECRAS	1 595	32,8	11,4	21,4	67,2	58
150603	ATAVILLOS BAJO	1 366	32,8	8,8	24,0	67,2	59
150809	SANTA LEONOR	1 550	32,4	9,4	23,0	67,6	60
150729	SANTIAGO DE ANCHUCAYA	582	31,9	9,5	22,4	68,1	61
151032	VIÑAC	1 830	31,3	9,5	21,7	68,7	62
151028	TANTA	528	30,9	8,0	22,8	69,1	63
150510	NUEVO IMPERIAL	20 432	30,7	6,3	24,4	69,3	64
150903	CAUJUL	968	30,5	8,0	22,5	69,5	65
151008	CATAHUASI	1 093	30,5	8,2	22,3	69,5	66
150810	SANTA MARÍA	29 686	30,5	5,1	25,4	69,5	67
150305	MANAS	1 090	30,2	8,2	22,0	69,8	68
150119	LURÍN	69 282	30,2	2,5	27,8	69,8	69
150701	MATUCANA	4 456	30,1	6,7	23,4	69,9	70
150715	SAN ANDRÉS DE TUPICOCHA	1 434	30,0	7,9	22,1	70,0	71
151018	LARAOS	956	29,6	9,3	20,4	70,4	72
150406	SAN BUENAVENTURA	537	29,6	9,0	20,6	70,4	73
150607	LAMPIÁN	508	29,3	7,8	21,5	70,7	74
150704	CARAMPOMA	1 319	28,9	6,7	22,2	71,1	75
150725	SAN PEDRO DE HUANCAYRE	267	28,6	8,3	20,2	71,4	76
150706	CUENCA	417	28,0	7,5	20,4	72,0	77
150609	SAN MIGUEL DE ACOS	789	27,8	6,1	21,7	72,2	78
150812	VEGUETA	19 579	27,6	4,7	22,9	72,4	79
150132	SAN JUAN DE LURIGANCHO	962 554	27,0	1,5	25,4	73,0	80
150720	SAN JUAN DE TANTARANCHE	501	26,9	7,1	19,7	73,1	81
150124	PUCUSANA	12 148	26,7	1,6	25,2	73,3	82
150516	ZUÑIGA	1 676	26,6	5,8	20,8	73,4	83
150512	QUILMANA	14 389	26,6	4,9	21,6	73,4	84
150808	PACCHO	2 183	26,4	6,5	19,8	73,6	85

Continúa...

ANEXO Nº 02

PERÚ: CONDICIÓN DE POBREZA EN EL DEPARTAMENTO Y UBICACIÓN DEL DISTRITO POR NIVEL DE POBREZA TOTAL, 2009

UBIGEO	DEPARTAMENTO Y DISTRITO	POBLACIÓN 1/	POBRE (%)			NO POBRE	UBICACIÓN DE POBREZA TOTAL 2/
			TOTAL DE POBRES	EXTREMO	NO EXTREMO		
150807	LEONCIO PRADO	2 062	26,3	5,9	20,4	73,7	86
150106	CARABAYLLO	237 269	26,3	1,5	24,8	73,7	87
150705	CHICLA	7 508	26,0	4,9	21,1	74,0	88
150142	VILLA EL SALVADOR	410 313	25,9	1,3	24,6	74,1	89
151013	HUAMPARÁ	247	25,9	8,4	17,5	74,1	90
150304	HUANCAPÓN	1 214	25,8	8,3	17,6	74,2	91
151023	PUTINZA	475	25,4	5,7	19,8	74,6	92
150730	SANTIAGO DE TUNA	702	25,4	5,8	19,6	74,6	93
150205	SUPE PUERTO	11 555	25,2	3,7	21,5	74,8	94
151025	QUINOCAY	611	25,0	5,0	20,0	75,0	95
150109	CIENEGUILLA	31 160	24,8	1,2	23,6	75,2	96
151017	HUAÑEC	492	24,5	7,3	17,1	75,5	97
150118	LURIGANCHO	184 593	24,4	1,3	23,0	75,6	98
150513	SAN ANTONIO	3 858	24,3	3,7	20,6	75,7	99
150505	CHILCA	15 248	24,2	3,1	21,1	75,8	100
150721	SAN LORENZO DE QUINTI	1 702	23,9	6,4	17,6	76,1	101
151002	ALIS	1 488	23,9	7,9	16,0	76,1	102
150805	HUALMAY	27 970	23,7	3,1	20,6	76,3	103
150501	SAN VICENTE DE CAÑETE	49 710	23,5	3,9	19,6	76,5	104
150806	HUAURA	33 001	23,3	2,9	20,4	76,7	105
150905	NAVÁN	1 130	22,9	5,7	17,2	77,1	106
150605	CHANCAY	53 851	22,6	3,3	19,3	77,4	107
150504	CERRO AZUL	7 338	22,4	3,4	19,1	77,6	108
150110	COMAS	509 976	22,3	1,1	21,2	77,7	109
150713	MARIATANA	1 440	22,3	5,2	17,1	77,7	110
150203	PATIVILCA	18 066	22,2	3,5	18,7	77,8	111
150509	MALA	30 037	22,2	2,8	19,4	77,8	112
150601	HUARAL	93 666	22,1	3,1	19,0	77,9	113
150111	EL AGUSTINO	188 138	22,1	1,0	21,1	77,9	114
151026	SAN JOAQUÍN	352	22,0	4,3	17,7	78,0	115
151021	MIRAFLORES	467	21,7	6,5	15,2	78,3	116
150506	COAYLLO	1 086	21,6	4,4	17,1	78,4	117
150201	BARRANCA	64 904	21,4	2,9	18,5	78,6	118
150112	INDEPENDENCIA	215 941	21,3	0,8	20,4	78,7	119
150726	SANGALLAYA	676	21,1	5,6	15,5	78,9	120
150143	VILLA MARÍA DEL TRIUNFO	404 692	21,1	0,8	20,3	78,9	121
150723	SAN MATEO DE OTAO	1 839	20,5	3,4	17,1	79,5	122
150515	SANTA CRUZ DE FLORES	2 674	20,2	4,0	16,1	79,8	123
150204	SUPE	21 542	20,1	3,0	17,1	79,9	124
150710	LAHUAYTAMBO	825	19,9	4,8	15,1	80,1	125
150604	AUCALLAMA	17 355	19,8	2,7	17,1	80,2	126
150133	SAN JUAN DE MIRAFLORES	382 531	19,7	0,7	18,9	80,3	127
150102	ANCÓN	36 401	19,6	0,8	18,8	80,4	128
150803	CALETA DE CARQUÍN	6 417	19,3	1,9	17,3	80,7	129
150103	ATE	521 692	18,9	0,7	18,2	81,1	130
150728	SANTA EULALIA	11 064	18,9	2,5	16,4	81,1	131
150407	SANTA ROSA DE QUIVES	6 701	18,2	3,0	15,2	81,8	132

Continúa...

ANEXO Nº 02

PERÚ: CONDICIÓN DE POBREZA EN EL DEPARTAMENTO Y UBICACIÓN DEL DISTRITO POR NIVEL DE POBREZA TOTAL, 2009

UBIGEO	DEPARTAMENTO Y DISTRITO	POBLACIÓN 1/	POBRE (%)			NO POBRE	UBICACIÓN DE POBREZA TOTAL 2/
			TOTAL DE POBRES	EXTREMO	NO EXTREMO		
150714	RICARDO PALMA	6 035	17,6	1,7	15,9	82,4	133
150902	ANDAJES	1 068	17,3	5,2	12,1	82,7	134
150108	CHORRILLOS	303 913	17,2	0,9	16,3	82,8	135
150811	SAYÁN	23 054	16,8	2,5	14,4	83,2	136
150128	RIMAC	178 869	16,5	0,7	15,8	83,5	137
150702	ANTIOQUÍA	1 389	15,6	2,6	12,9	84,4	138
150732	SURCO	1 932	15,4	2,0	13,4	84,6	139
150115	LA VICTORIA	193 592	14,9	0,6	14,3	85,1	140
150801	HUACHO	57 704	14,8	1,9	12,9	85,2	141
150202	PARAMONGA	24 332	14,5	1,7	12,8	85,5	142
150717	SAN BARTOLOMÉ	1 951	14,0	1,7	12,3	86,0	143
150117	LOS OLIVOS	339 028	13,4	0,6	12,8	86,6	144
150731	SANTO DOMINGO DE LOS OLLEROS	3 341	13,3	2,1	11,1	86,7	145
150101	LIMA	302 056	12,3	0,5	11,8	87,7	146
150137	SANTA ANITA	199 282	12,0	0,3	11,7	88,0	147
150139	SANTA ROSA	12 641	12,0	0,4	11,6	88,0	148
150502	ASIA	7 341	11,4	1,3	10,1	88,6	149
150135	SAN MARTÍN DE PORRES	620 193	10,9	0,3	10,6	89,1	150
150107	CHACLACAYO	42 884	10,1	0,3	9,8	89,9	151
150503	CALANGO	2 343	9,9	1,2	8,6	90,1	152
150129	SAN BARTOLO	6 368	9,7	0,3	9,4	90,3	153
150127	PUNTA NEGRA	5 951	9,5	0,3	9,2	90,5	154
150105	BREÑA	82 987	8,5	0,3	8,3	91,5	155
150126	PUNTA HERMOSA	6 309	7,4	0,3	7,1	92,6	156
150134	SAN LUIS	57 080	7,1	0,2	6,8	92,9	157
150727	SANTA CRUZ DE COCACHACRA	2 447	6,9	0,8	6,1	93,1	158
150104	BARRANCO	33 996	5,3	0,2	5,1	94,7	159
150141	SURQUILLO	93 271	5,2	0,2	5,0	94,8	160
150138	SANTA MARÍA DEL MAR	924	4,0	0,0	4,0	96,0	161
150116	LINCE	55 733	4,0	0,1	3,8	96,0	162
150140	SANTIAGO DE SURCO	309 889	3,3	0,2	3,1	96,7	163
150136	SAN MIGUEL	134 666	2,3	0,1	2,3	97,7	164
150120	MAGDALENA DEL MAR	54 116	2,3	0,0	2,3	97,7	165
150121	MAGDALENA VIEJA	77 892	2,0	0,1	2,0	98,0	166
150113	JESÚS MARÍA	71 139	1,7	0,0	1,7	98,3	167
150130	SAN BORJA	111 208	0,8	0,0	0,8	99,2	168
150122	MIRAFLORES	86 920	0,8	0,0	0,7	99,2	169
150114	LA MOLINA	144 491	0,7	0,0	0,7	99,3	170
150131	SAN ISIDRO	58 920	0,6	0,0	0,6	99,4	171
160000 LORETO							
160706	ANDOAS	10 522	89,8	59,0	30,9	10,2	1
160702	CAHUAPANAS	7 528	87,0	64,9	22,1	13,0	2
160510	JENARO HERRERA	5 507	86,3	57,1	29,2	13,7	3
160110	TORRES CAUSANA	5 195	85,4	59,6	25,8	14,6	4
160205	JEBEROS	4 650	84,8	48,5	36,3	15,2	5
160704	MORONA	7 890	82,4	61,0	21,4	17,6	6

Continúa...

ANEXO Nº 02

PERÚ: CONDICIÓN DE POBREZA EN EL DEPARTAMENTO Y UBICACIÓN DEL DISTRITO POR NIVEL DE POBREZA TOTAL, 2009

UBIGEO	DEPARTAMENTO Y DISTRITO	POBLACIÓN 1/	POBRE (%)			NO POBRE	UBICACIÓN DE POBREZA TOTAL 2/
			TOTAL DE POBRES	EXTREMO	NO EXTREMO		
160502	ALTO TAPICHE	2 082	82,2	52,7	29,6	17,8	7
160505	MAQUIA	8 430	82,1	46,6	35,6	17,9	8
160302	PARINARI	7 691	80,3	48,9	31,3	19,7	9
160114	TENIENTE MANUEL CLAVERO	4 471	80,0	48,7	31,2	20,0	10
160107	NAPO	16 022	79,6	40,1	39,4	20,4	11
160206	LAGUNAS	14 210	79,1	45,7	33,4	20,9	12
160504	EMILIO SAN MARTÍN	7 416	79,0	43,4	35,6	21,0	13
160401	RAMÓN CASTILLA	20 918	78,1	45,4	32,7	21,9	14
160506	PUINAHUA	5 739	77,5	47,5	30,0	22,5	15
160605	SARAYACU	16 491	76,4	44,5	31,9	23,6	16
160705	PASTAZA	6 535	75,9	42,3	33,7	24,1	17
160210	SANTA CRUZ	4 388	75,9	51,7	24,2	24,1	18
160402	PEBAS	15 095	75,8	44,4	31,4	24,2	19
160105	LAS AMAZONAS	10 802	75,6	38,7	36,9	24,4	20
160703	MANSERICHE	9 823	75,2	37,8	37,4	24,8	21
160102	ALTO NANAY	2 797	73,6	40,7	32,9	26,4	22
160404	SAN PABLO	13 660	73,4	40,4	33,0	26,6	23
160403	YAVARÍ	11 837	72,3	44,1	28,2	27,7	24
160511	YAQUERANA	2 648	71,9	38,6	33,3	28,1	25
160301	NAUTA	30 550	70,6	39,8	30,8	29,4	26
160602	INAHUAYA	2 369	70,0	38,4	31,7	30,0	27
160305	URARINAS	12 758	69,1	45,7	23,4	30,9	28
160606	VARGAS GUERRA	8 824	68,3	29,5	38,9	31,7	29
160103	FERNANDO LORES	20 441	66,2	28,0	38,1	33,8	30
160104	INDIANA	12 665	64,7	32,7	31,9	35,3	31
160701	BARRANCA	12 913	64,7	38,3	26,3	35,3	32
160508	SOPLÍN	664	64,4	37,0	27,5	35,6	33
160509	TAPICHE	1 136	64,3	24,5	39,8	35,7	34
160603	PADRE MARQUEZ	6 280	62,9	21,2	41,6	37,1	35
160503	CAPELO	4 264	61,1	26,6	34,5	38,9	36
160601	CONTAMANA	25 326	60,8	26,2	34,5	39,2	37
160304	TROMPETEROS	8 539	60,1	22,1	38,1	39,9	38
160501	REQUENA	28 279	59,9	27,9	32,0	40,1	39
160202	BALSAPUERTO	15 357	58,4	44,3	14,1	41,6	40
160303	TIGRE	7 948	57,2	15,6	41,6	42,8	41
160604	PAMPA HERMOSA	8 382	57,1	11,0	46,1	42,9	42
160106	MAZÁN	13 981	57,0	33,5	23,6	43,0	43
160507	SAQUENA	4 870	53,6	21,5	32,1	46,4	44
160201	YURIMAGUAS	68 638	53,3	25,0	28,3	46,7	45
160109	PUTUMAYO	6 083	47,8	21,0	26,8	52,2	46
160211	TENIENTE CESAR LOPEZ ROJAS	6 365	46,3	13,1	33,2	53,7	47
160113	SAN JUAN BAUTISTA	118 265	40,4	14,7	25,7	59,6	48
160112	BELÉN	74 112	38,1	14,2	24,0	61,9	49
160108	PUNCHANA	83 789	31,5	11,2	20,3	68,5	50
160101	IQUITOS	165 773	18,8	5,1	13,7	81,2	51

Continúa...

ANEXO Nº 02

PERÚ: CONDICIÓN DE POBREZA EN EL DEPARTAMENTO Y UBICACIÓN DEL DISTRITO POR NIVEL DE POBREZA TOTAL, 2009

UBIGEO	DEPARTAMENTO Y DISTRITO	POBLACIÓN 1/	POBRE (%)			NO POBRE	UBICACIÓN DE POBREZA TOTAL 2/
			TOTAL DE POBRES	EXTREMO	NO EXTREMO		
170000 MADRE DE DIOS							
170201	MANU	2 815	31,7	10,4	21,2	68,3	1
170202	FITZCARRALD	1 350	25,2	7,4	17,8	74,8	2
170302	IBERIA	7 349	22,1	5,8	16,3	77,9	3
170103	LAS PIEDRAS	5 703	21,6	6,2	15,4	78,4	4
170104	LABERINTO	4 960	12,9	3,0	9,8	87,1	5
170303	TAHUAMANU	2 968	11,8	2,9	8,9	88,2	6
170101	TAMBOPATA	65 257	11,5	2,2	9,3	88,5	7
170301	IÑAPARI	1 377	11,0	3,4	7,6	89,0	8
170102	INAMBARI	8 713	9,5	2,0	7,5	90,5	9
170204	HUEPETUHE	7 095	8,1	1,5	6,5	91,9	10
170203	MADRE DE DIOS	10 394	6,8	1,2	5,7	93,2	11
180000 MOQUEGUA							
180204	ICHUÑA	4 326	50,1	16,4	33,6	49,9	1
180102	CARUMAS	5 113	49,9	15,1	34,8	50,1	2
180208	PUQUINA	2 949	46,2	11,7	34,6	53,8	3
180105	SAN CRISTOBAL	3 733	34,4	8,0	26,4	65,6	4
180211	YUNGA	1 765	31,5	7,3	24,2	68,5	5
180202	CHOJATA	2 348	31,5	7,5	24,0	68,5	6
180103	CUCHUMBAYA	2 100	31,4	6,3	25,1	68,6	7
180210	UBINAS	3 807	28,7	7,3	21,3	71,3	8
180203	COALAUQUE	1 299	26,6	5,8	20,8	73,4	9
180206	LLOQUE	1 530	24,5	5,5	19,1	75,5	10
180104	SAMEGUA	6 661	17,5	3,7	13,8	82,5	11
180207	MATALAQUÉ	1 093	16,5	3,0	13,5	83,5	12
180101	MOQUEGUA	52 179	15,7	2,4	13,3	84,3	13
180205	LA CAPILLA	1 893	15,4	2,4	13,0	84,6	14
180301	ILO	62 183	12,7	1,4	11,3	87,3	15
180201	OMATE	4 122	11,5	1,8	9,8	88,5	16
180106	TORATA	6 600	11,1	1,0	10,2	88,9	17
180209	QUINISTAQUILLAS	1 118	10,6	1,3	9,4	89,4	18
180302	EL ALGARROBAL	268	9,6	2,2	7,4	90,4	19
180303	PACCOCHA	4 278	0,3	0,0	0,3	99,7	20
190000 PASCO							
190306	PUERTO BERMUDEZ	14 702	84,5	45,2	39,3	15,5	1
190110	TICLACAYAN	8 707	80,5	47,1	33,4	19,5	2
190106	PALLANCHACRA	4 386	80,3	43,9	36,5	19,7	3
190308	CONSTITUCIÓN 7/	9 906	78,4	44,7	33,6	21,6	4
190204	PAUCAR	2 171	78,1	52,8	25,3	21,9	5
190206	SANTA ANA DE TUSI	18 737	76,5	37,5	39,0	23,5	6
190208	VILCABAMBA	1 863	74,8	51,0	23,9	25,2	7
190202	CHACAYÁN	4 146	74,6	50,5	24,1	25,4	8
190205	SAN PEDRO DE PILLAO	1 761	73,9	38,2	35,7	26,1	9
190201	YANAHUANCA	14 244	65,5	25,3	40,2	34,5	10
190207	TAPUC	4 136	65,1	38,1	27,0	34,9	11

Continúa...

ANEXO Nº 02

PERÚ: CONDICIÓN DE POBREZA EN EL DEPARTAMENTO Y UBICACIÓN DEL DISTRITO POR NIVEL DE POBREZA TOTAL, 2009

UBIGEO	DEPARTAMENTO Y DISTRITO	POBLACIÓN 1/	POBRE (%)			NO POBRE	UBICACIÓN DE POBREZA TOTAL 2/
			TOTAL DE POBRES	EXTREMO	NO EXTREMO		
190105	NINACACA	3 799	64,66	22,67	41,99	35,34	12
190102	HUACHÓN	4 686	64,4	21,5	42,8	35,6	13
190107	PAUCARTAMBO	22 124	62,9	27,5	35,4	37,1	14
190104	HUAYLLAY	11 018	60,8	15,8	45,0	39,2	15
190307	VILLA RICA	19 308	53,8	27,5	26,3	46,2	16
190108	SAN FRANCISCO DE ASÍS DE YARUSYACÁN	11 136	52,4	12,2	40,2	47,6	17
190303	HUANCABAMBA	6 500	50,9	21,7	29,2	49,1	18
190301	OXAPAMPA	14 464	50,3	22,3	28,0	49,7	19
190203	GOYLLARISQUIZGA	2 816	49,3	14,0	35,3	50,7	20
190304	PALCAZU	9 379	45,7	19,1	26,6	54,3	21
190101	CHAUPIMARCA	28 001	44,6	11,1	33,5	55,4	22
190305	POZUO	8 232	43,3	16,1	27,2	56,7	23
190112	VICCO	2 676	39,3	11,8	27,4	60,7	24
190113	YANACANCHA	30 385	36,6	9,5	27,1	63,4	25
190109	SIMON BOLÍVAR	13 537	35,8	7,1	28,6	64,2	26
190103	HUARIACA	8 183	30,6	8,8	21,8	69,4	27
190302	CHONTABAMBA	3 313	23,7	7,4	16,3	76,3	28
190111	TINYAHUARCO	6 167	23,4	3,4	20,0	76,6	29
200000 PIURA							
200204	LAGUNAS	6 932	89,9	70,8	19,1	10,1	1
200206	PACAIPAMPA	25 405	88,2	72,1	16,1	11,8	2
200304	HUARMACA	40 832	86,8	58,5	28,3	13,2	3
200208	SAPILICA	11 647	82,7	55,8	26,9	17,3	4
200305	LALAQUIZ	5 134	80,8	50,1	30,7	19,2	5
200108	EL TALLÁN	4 936	79,9	52,6	27,2	20,1	6
200308	SONDORILLO	10 840	77,8	34,6	43,2	22,2	7
200307	SONDOR	8 650	74,0	38,0	36,0	26,0	8
200202	FRIAS	23 865	72,6	32,0	40,6	27,4	9
200604	LANCONES	13 486	72,5	24,8	47,7	27,5	10
200303	EL CARMEN DE LA FRONTERA	13 264	71,3	32,8	38,5	28,7	11
200406	SALITRAL	8 712	71,1	19,8	51,3	28,9	12
200306	SAN MIGUEL DE EL FAIQUE	9 306	69,7	32,4	37,2	30,3	13
200201	AYABACA	39 638	69,4	27,1	42,3	30,6	14
200503	ARENAL	1 100	69,2	21,1	48,1	30,8	15
200301	HUANCABAMBA	30 951	67,9	22,9	45,0	32,1	16
200507	VICHAYAL	5 088	67,0	21,3	45,7	33,0	17
200410	YAMANGO	10 141	65,7	32,1	33,6	34,3	18
200403	CHALACO	9 802	65,2	29,1	36,1	34,8	19
200207	PAIMAS	10 040	65,0	21,3	43,6	35,0	20
200407	SAN JUAN DE BIGOTE	7 053	63,0	14,7	48,2	37,0	21
200408	SANTA CATALINA DE MOSSA	4 354	62,5	14,3	48,3	37,5	22
200107	CURA MORI	17 732	62,3	24,9	37,4	37,7	23
200804	CRISTO NOS VALGA	3 571	61,9	16,7	45,3	38,1	24
200405	MORROPÓN	14 719	61,6	29,3	32,3	38,4	25
200302	CANCHAQUE	9 020	61,1	14,5	46,6	38,9	26
200209	SICCHEZ	2 242	61,0	16,3	44,8	39,0	27

Continúa...

ANEXO Nº 02

PERÚ: CONDICIÓN DE POBREZA EN EL DEPARTAMENTO Y UBICACIÓN DEL DISTRITO POR NIVEL DE POBREZA TOTAL, 2009

UBIGEO	DEPARTAMENTO Y DISTRITO	POBLACIÓN 1/	POBRE (%)			NO POBRE	UBICACIÓN DE POBREZA TOTAL 2/
			TOTAL DE POBRES	EXTREMO	NO EXTREMO		
200409	SANTO DOMINGO	7 986	60,6	13,8	46,8	39,4	28
200506	TAMARINDO	4 564	60,0	13,5	46,5	40,0	29
200109	LA ARENA	36 135	58,0	22,7	35,3	42,0	30
200203	JILILI	2 991	57,9	19,4	38,5	42,1	31
200210	SUYO	12 338	57,6	17,5	40,1	42,4	32
200205	MONTERO	7 374	55,9	15,6	40,3	44,1	33
200404	LA MATANZA	13 190	55,0	15,6	39,4	45,0	34
200105	CATACAOS	69 414	54,9	14,1	40,7	45,1	35
200402	BUENOS AIRES	8 798	52,6	7,0	45,6	47,4	36
200502	AMOTAPE	2 366	50,8	12,9	37,9	49,2	37
200111	LAS LOMAS	27 569	49,6	14,4	35,1	50,4	38
200603	IGNACIO ESCUDERO	18 778	48,1	23,4	24,8	51,9	39
200706	MÁNCORA	11 310	45,8	7,9	37,9	54,2	40
200110	LA UNIÓN	37 914	45,7	11,9	33,9	54,3	41
200401	CHULUCANAS	78 163	43,9	9,2	34,6	56,1	42
200114	TAMBO GRANDE	103 651	43,8	11,4	32,4	56,2	43
200805	VICE	13 346	41,8	5,6	36,2	58,2	44
200803	BERNAL	6 794	39,7	8,1	31,6	60,3	45
200605	MARCAVELICA	27 313	38,5	6,6	31,9	61,5	46
200607	QUERECOTILLO	25 263	38,1	6,1	32,0	61,9	47
200802	BELLAVISTA DE LA UNIÓN	4 133	37,3	8,1	29,2	62,7	48
200606	MIGUEL CHECA	7 890	34,2	6,8	27,4	65,8	49
200801	SECHURA	35 857	34,1	3,6	30,5	65,9	50
200703	LA BREA	12 652	33,7	3,9	29,8	66,3	51
200608	SALITRAL	6 376	33,6	4,9	28,7	66,4	52
200504	COLÁN	12 675	33,5	7,1	26,4	66,5	53
200806	RINCONADA LLICUAR	2 986	31,4	6,1	25,3	68,6	54
200601	SULLANA	164 914	30,2	4,6	25,6	69,8	55
200602	BELLAVISTA	37 430	28,1	5,0	23,1	71,9	56
200505	LA HUACA	11 331	28,1	5,4	22,7	71,9	57
200704	LOBITOS	1 577	27,3	14,3	13,0	72,7	58
200501	PAITA	78 662	27,0	2,8	24,2	73,0	59
200705	LOS ÓRGANOS	9 815	25,0	2,5	22,5	75,0	60
200104	CASTILLA	130 996	20,7	2,8	17,9	79,3	61
200701	PARIÑAS	90 769	18,0	2,2	15,7	82,0	62
200101	PIURA	275 707	16,9	2,0	14,9	83,1	63
200702	EL ALTO	7 304	13,4	1,3	12,2	86,6	64
210000 PUNO							
210310	USICAYOS	14 535	96,9	76,8	20,1	3,1	1
210113	SAN ANTONIO	2 894	92,2	72,4	19,7	7,8	2
210308	OLLACHEA	5 238	91,9	74,4	17,6	8,1	3
210305	CORANI	3 818	91,5	62,8	28,7	8,5	4
210710	VILAVILA	2 790	91,2	71,2	20,0	8,8	5
211204	PATAMBUCO	4 339	90,7	68,1	22,6	9,3	6
211202	CUYOCUYO	5 384	89,4	59,5	30,0	10,6	7
210302	AJOYANI	2 038	88,4	59,1	29,2	11,6	8

Continúa...

ANEXO Nº 02

PERÚ: CONDICIÓN DE POBREZA EN EL DEPARTAMENTO Y UBICACIÓN DEL DISTRITO POR NIVEL DE POBREZA TOTAL, 2009

UBIGEO	DEPARTAMENTO Y DISTRITO	POBLACIÓN 1/	POBRE (%)			NO POBRE	UBICACIÓN DE POBREZA TOTAL 2/
			TOTAL DE POBRES	EXTREMO	NO EXTREMO		
210803	CUPI	2 802	86,1	57,6	28,4	13,9	9
210205	CAMINACA	3 893	85,8	55,9	29,9	14,2	10
210903	HUAYRAPATA	4 316	85,0	54,5	30,5	15,0	11
210210	SAMÁN	14 771	84,4	50,2	34,2	15,6	12
210406	POMATA	18 049	84,0	58,6	25,5	16,0	13
210404	KELLUYO	20 037	82,9	45,2	37,6	17,1	14
210104	ATUNCOLLA	5 591	81,9	53,7	28,1	18,1	15
210503	PILCUYO	14 314	80,9	46,1	34,8	19,1	16
210901	MOHO	17 277	80,9	48,5	32,4	19,1	17
210215	TIRAPATA	3 220	80,5	48,6	32,0	19,5	18
210806	NUÑO A	11 464	80,5	49,7	30,7	19,5	19
210606	ROSASPATA	5 701	79,3	42,6	36,7	20,7	20
210303	AYAPATA	9 927	79,2	45,4	33,8	20,8	21
210902	CONIMA	3 484	79,2	44,3	34,8	20,8	22
210306	CRUCERO	8 943	79,0	43,4	35,5	21,0	23
210110	PAUCARCOLLA	5 087	78,8	44,6	34,2	21,2	24
210809	UMACHIRI	4 301	78,7	47,8	30,9	21,3	25
210202	ACHAYA	4 212	78,0	49,3	28,7	22,0	26
211205	PHARA	5 012	77,9	43,5	34,4	22,1	27
211104	CARACOTO	6 163	77,9	45,5	32,4	22,1	28
210103	AMANTANI	4 439	77,7	48,6	29,1	22,3	29
210703	CALAPUJA	1 544	77,5	41,4	36,1	22,5	30
210603	HUATASANI	4 548	77,1	38,0	39,1	22,9	31
211203	LIMBANI	3 978	76,9	37,8	39,0	23,1	32
210807	ORURILLO	10 879	76,7	42,7	34,0	23,3	33
210808	SANTA ROSA	7 253	76,7	39,5	37,2	23,3	34
210707	PARATIA	6 123	76,0	46,4	29,6	24,0	35
211003	PEDRO VILCA APAZA	2 695	75,1	39,0	36,0	24,9	36
210111	PICHACANI	5 729	74,2	37,8	36,4	25,8	37
210505	CONDURIRI	4 442	73,9	46,1	27,9	26,1	38
210102	ACORA	29 527	73,9	43,7	30,2	26,1	39
211206	QUIACA	2 339	73,5	40,9	32,7	26,5	40
210304	COASA	13 308	73,5	33,0	40,5	26,5	41
210904	TILALI	3 098	72,6	37,1	35,4	27,4	42
210601	HUANCANÉ	21 114	72,4	42,6	29,8	27,6	43
210805	MACARI	8 358	72,1	38,8	33,4	27,9	44
211201	SANDIA	11 941	71,7	36,5	35,2	28,3	45
210608	VILQUE CHICO	9 549	71,6	34,1	37,5	28,4	46
210204	ASILLO	17 825	71,2	39,7	31,4	28,8	47
211004	QUILCAPUNCU	5 437	70,6	27,4	43,2	29,4	48
210212	SAN JOSÉ	6 127	70,0	28,7	41,3	30,0	49
210709	SANTA LUCÍA	7 928	70,0	36,1	33,9	30,0	50
210206	CHUPA	14 037	69,9	34,0	35,8	30,1	51
210604	INCHUPALLA	3 633	69,7	32,9	36,8	30,3	52
210209	POTONI	6 778	69,1	25,3	43,8	30,9	53
210109	MAÑAZO	5 613	69,1	31,0	38,0	30,9	54
210307	ITUATA	6 383	69,0	35,4	33,6	31,0	55

Continúa...

ANEXO Nº 02

PERÚ: CONDICIÓN DE POBREZA EN EL DEPARTAMENTO Y UBICACIÓN DEL DISTRITO POR NIVEL DE POBREZA TOTAL, 2009

UBIGEO	DEPARTAMENTO Y DISTRITO	POBLACIÓN 1/	POBRE (%)			NO POBRE	UBICACIÓN DE POBREZA TOTAL 2/
			TOTAL DE POBRES	EXTREMO	NO EXTREMO		
210804	LLALLI	4 207	68,7	27,4	41,3	31,3	56
210407	ZEPITA	20 333	68,6	31,0	37,6	31,4	57
210501	ILAVE	56 759	66,3	34,2	32,1	33,7	58
211307	UNICACHI	3 747	64,9	24,2	40,7	35,1	59
211005	SINA	1 562	64,9	24,3	40,6	35,1	60
211304	CUTURAPI	1 556	64,5	33,6	30,9	35,5	61
210602	COJATA	4 473	64,0	23,7	40,3	36,0	62
210105	CAPACHICA	11 755	63,4	25,7	37,7	36,6	63
211303	COPANI	5 522	62,7	24,8	37,9	37,3	64
210401	JULI	24 090	62,1	30,3	31,8	37,9	65
210114	TIQUILLACA	2 059	60,9	31,2	29,7	39,1	66
210213	SAN JUAN DE SALINAS	4 231	60,5	25,1	35,4	39,5	67
210705	OCUVIRI	2 840	60,1	27,8	32,3	39,9	68
210203	ARAPA	8 526	59,6	21,2	38,4	40,4	69
210802	ANTAUTA	5 053	59,5	23,3	36,3	40,5	70
210301	MACUSANI	12 388	59,1	21,4	37,7	40,9	71
210504	SANTA ROSA	7 113	59,1	23,8	35,2	40,9	72
211305	OLLARAYA	4 950	57,9	20,4	37,5	42,1	73
210701	LAMPA	11 530	57,8	26,4	31,4	42,2	74
210405	PISACOMA	12 916	57,5	17,6	39,8	42,5	75
210706	PALCA	3 099	57,4	21,8	35,6	42,6	76
210112	PLATERIA	8 422	57,1	22,6	34,5	42,9	77
210708	PUCARÁ	6 112	56,6	20,5	36,1	43,4	78
210201	AZÁNGARO	28 822	56,4	25,2	31,1	43,6	79
210106	CHUCUITO	7 963	56,2	20,2	36,0	43,8	80
210605	PUSI	6 679	56,0	23,9	32,2	44,0	81
210402	DESAGUADERO	22 979	55,5	18,2	37,4	44,5	82
210211	SAN ANTÓN	9 629	55,1	16,6	38,5	44,9	83
210704	NICASIO	2 837	55,0	21,7	33,3	45,0	84
210207	JOSÉ DOMINGO CHOQUEHUANCA	5 420	54,7	21,1	33,6	45,3	85
210208	MUÑANI	7 964	54,2	15,3	38,9	45,8	86
211306	TINICACHI	1 566	53,9	17,6	36,3	46,1	87
210607	TARACO	15 000	53,4	18,4	35,0	46,6	88
210214	SANTIAGO DE PUPUJA	5 836	52,6	19,3	33,3	47,4	89
211301	YUNGUYO	29 025	52,5	19,1	33,4	47,5	90
210115	VILQUE	3 229	50,1	15,0	35,1	49,9	91
210403	HUACULLANI	17 057	48,7	16,7	32,0	51,3	92
210702	CABANILLA	5 720	48,6	19,9	28,6	51,4	93
211001	PUTINA	22 692	48,4	12,8	35,6	51,6	94
210107	COATA	7 776	48,2	14,6	33,6	51,8	95
210108	HUATA	7 605	47,1	18,6	28,5	52,9	96
211102	CABANA	4 497	43,9	14,6	29,3	56,1	97
211209	ALTO INAMBARI	8 152	43,6	15,8	27,9	56,4	98
211208	YANAHUAYA	2 427	42,9	18,3	24,6	57,1	99
210801	AYAVIRI	23 356	42,8	12,7	30,1	57,2	100
211207	SAN JUAN DEL ORO	10 834	41,1	18,3	22,8	58,9	101
211103	CABANILLAS	5 393	41,1	10,5	30,6	58,9	102

Continúa...

ANEXO Nº 02

PERÚ: CONDICIÓN DE POBREZA EN EL DEPARTAMENTO Y UBICACIÓN DEL DISTRITO POR NIVEL DE POBREZA TOTAL, 2009

UBIGEO	DEPARTAMENTO Y DISTRITO	POBLACIÓN 1/	POBRE (%)			NO POBRE	UBICACIÓN DE POBREZA TOTAL 2/
			TOTAL DE POBRES	EXTREMO	NO EXTREMO		
211101	JULIACA	243 710	40,0	10,6	29,4	60,0	103
211302	ANAPIA	2 577	37,9	8,3	29,6	62,1	104
210101	PUNO	133 218	36,1	9,0	27,1	63,9	105
210309	SAN GABÁN	4 187	34,2	10,7	23,5	65,8	106
211002	ANANEA	23 512	33,6	7,0	26,6	66,4	107
210502	CAPAZO	1 969	29,4	6,3	23,1	70,6	108
211210	SAN PEDRO DE PUTINA PUNCO	11 585	17,8	3,6	14,2	82,2	109
220000 SAN MARTÍN							
220511	ZAPATERO	5 078	95,4	68,6	26,9	4,6	1
220913	SAUCE	11 942	92,5	75,1	17,4	7,5	2
220402	ALTO SAPOSOA	2 825	89,7	45,3	44,4	10,3	3
220504	CAYNARACHI	8 019	83,5	58,5	25,0	16,5	4
220905	CHIPURANA	1 907	79,2	41,5	37,8	20,8	5
220503	BARRANQUITA	5 387	75,7	53,4	22,3	24,3	6
220508	SAN ROQUE DE CUMBAZA	1 534	73,5	15,7	57,9	26,5	7
220404	PISCOYACU	3 691	72,2	35,6	36,6	27,8	8
220603	HUICUNGO	6 439	71,9	37,0	34,9	28,1	9
220706	SAN CRISTOBAL	1 340	70,2	22,2	48,0	29,8	10
220403	EL ESLABÓN	3 071	69,9	31,4	38,6	30,1	11
220907	HUIMBAYOC	4 251	68,4	32,0	36,4	31,6	12
220205	SAN PABLO	9 160	67,6	27,1	40,5	32,4	13
220802	AWAJUN	8 428	67,5	41,7	25,8	32,5	14
220906	EL PORVENIR	2 251	64,8	38,1	26,7	35,2	15
220304	SANTA ROSA	6 889	62,6	28,7	34,0	37,4	16
221004	SHUNTE	1 161	62,5	26,0	36,5	37,5	17
220303	SAN MARTÍN	10 351	61,0	32,3	28,7	39,0	18
220904	CHAZUTA	8 694	60,9	28,4	32,5	39,1	19
220509	SHANAO	2 748	60,6	27,4	33,2	39,4	20
220301	SAN JOSÉ DE SISA	13 303	60,4	34,4	26,0	39,6	21
220305	SHATOJA	2 798	59,0	35,6	23,4	41,0	22
220701	PICOTA	8 393	58,1	17,6	40,5	41,9	23
220911	PAPAPLAYA	2 501	57,6	27,1	30,5	42,4	24
220505	CUÑUMBUQUI	4 632	56,1	29,6	26,4	43,9	25
220605	PAJARILLO	5 438	55,2	14,8	40,4	44,8	26
220501	LAMAS	13 339	54,0	26,6	27,4	46,0	27
220401	SAPOSOA	12 162	53,6	26,7	26,9	46,4	28
220104	JEPELACIO	19 540	53,3	17,2	36,1	46,7	29
220506	PINTO RECODO	9 850	51,3	22,8	28,5	48,7	30
220105	SORITOR	25 978	51,2	16,5	34,7	48,8	31
220809	YURACYACU	4 299	48,2	14,7	33,5	51,8	32
220805	PARDO MIGUEL	18 617	47,2	20,6	26,6	52,8	33
220914	SHAPAJA	1 686	46,3	15,3	31,1	53,7	34
220804	NUEVA CAJAMARCA	38 640	46,2	11,2	35,0	53,8	35
220602	CAMPANILLA	8 163	46,2	13,4	32,8	53,8	36
220202	ALTO BIAVO	6 330	45,6	15,6	30,0	54,4	37
220502	ALONSO DE ALVARADO	16 113	44,7	9,5	35,2	55,3	38

Continúa...

ANEXO Nº 02

PERÚ: CONDICIÓN DE POBREZA EN EL DEPARTAMENTO Y UBICACIÓN DEL DISTRITO POR NIVEL DE POBREZA TOTAL, 2009

UBIGEO	DEPARTAMENTO Y DISTRITO	POBLACIÓN 1/	POBRE (%)			NO POBRE	UBICACIÓN DE POBREZA TOTAL 2/
			TOTAL DE POBRES	EXTREMO	NO EXTREMO		
220803	ELIAS SOPLÍN VARGAS	10 709	44,2	17,6	26,6	55,8	39
220806	POSIC	1 484	44,2	8,4	35,8	55,8	40
220302	AGUA BLANCA	2 586	43,2	19,4	23,8	56,8	41
220710	TRES UNIDOS	4 410	43,1	22,3	20,7	56,9	42
220704	PILLUANA	872	43,0	17,6	25,4	57,0	43
220510	TABALOSOS	13 087	42,5	10,6	31,9	57,5	44
220203	BAJO BIAVO	13 600	40,8	9,8	31,0	59,2	45
220902	ALBERTO LEVEAU	813	40,8	15,5	25,3	59,2	46
220102	CALZADA	4 208	39,4	12,0	27,4	60,6	47
220101	MOYOBAMBA	70 489	39,1	13,5	25,6	60,9	48
220604	PACHIZA	4 445	38,3	6,0	32,3	61,7	49
221002	NUEVO PROGRESO	11 670	37,9	12,3	25,6	62,1	50
220206	SAN RAFAEL	6 141	36,5	5,5	31,1	63,5	51
220807	SAN FERNANDO	3 809	36,4	5,9	30,6	63,6	52
220204	HUALLAGA	2 929	35,2	7,6	27,6	64,8	53
220705	PUCACACA	2 840	33,2	5,4	27,8	66,8	54
220601	JUANJUI	27 673	33,0	7,6	25,4	67,0	55
220708	SHAMBOYACU	8 088	32,0	5,8	26,2	68,0	56
220808	YORONGOS	3 310	31,5	7,8	23,7	68,5	57
220702	BUENOS AIRES	3 270	30,0	5,3	24,7	70,0	58
221001	TOCACHE	27 327	27,7	6,4	21,3	72,3	59
220106	YANTALO	2 981	26,4	2,9	23,5	73,6	60
220707	SAN HILARIÓN	4 707	26,3	4,9	21,4	73,7	61
220909	LA BANDA DE SHILCAYO	32 278	26,3	4,9	21,4	73,7	62
220406	TINGO DE SAPOSOA	762	26,2	5,9	20,3	73,8	63
220201	BELLAVISTA	14 463	26,1	6,2	20,0	73,9	64
220908	JUAN GUERRA	3 290	25,1	4,6	20,5	74,9	65
220801	RIOJA	23 128	24,9	4,6	20,3	75,1	66
220507	RUMISAPA	2 608	23,9	6,9	17,0	76,1	67
220910	MORALES	25 372	23,2	3,3	19,9	76,8	68
221005	UCHIZA	22 644	21,6	5,0	16,7	78,4	69
220709	TINGO DE PONASA	4 224	20,3	5,0	15,3	79,7	70
220903	CACATACHI	3 136	19,2	2,8	16,5	80,8	71
221003	POLVORA	11 556	18,4	6,2	12,2	81,6	72
220103	HABANA	1 830	16,8	4,4	12,4	83,2	73
220405	SACANCHE	2 768	16,0	1,0	15,0	84,0	74
220912	SAN ANTONIO	1 471	13,7	1,4	12,4	86,3	75
220901	TARAPOTO	71 096	10,0	1,3	8,6	90,0	76
220703	CASPISAPA	1 999	7,0	1,0	6,0	93,0	77
230000 TACNA							
230107	PALCA	1 631	62,7	29,1	33,6	37,3	1
230201	CANDARAVE	3 300	60,9	17,7	43,3	39,1	2
230401	TARATA	3 744	59,3	21,2	38,1	40,7	3
230402	HÉROES ALBARRACÍN	614	54,9	15,3	39,6	45,1	4
230206	QUILAHUANI	1 177	49,0	14,7	34,3	51,0	5
230405	SITAJARA	622	43,5	11,0	32,5	56,5	6

Continúa...

ANEXO Nº 02

PERÚ: CONDICIÓN DE POBREZA EN EL DEPARTAMENTO Y UBICACIÓN DEL DISTRITO POR NIVEL DE POBREZA TOTAL, 2009

UBIGEO	DEPARTAMENTO Y DISTRITO	POBLACIÓN 1/	POBRE (%)			NO POBRE	UBICACIÓN DE POBREZA TOTAL 2/
			TOTAL DE POBRES	EXTREMO	NO EXTREMO		
230205	HUANUARA	892	39,1	11,3	27,8	60,9	7
230403	ESTIQUE	616	33,2	12,5	20,7	66,8	8
230406	SUSAPAYA	878	29,5	9,9	19,5	70,5	9
230404	ESTIQUE-PAMPA	485	29,0	9,9	19,2	71,0	10
230203	CAMILACA	1 770	28,0	8,9	19,1	72,0	11
230202	CAIRANI	1 415	26,9	9,2	17,7	73,1	12
230408	TICACO	802	26,1	8,8	17,2	73,9	13
230407	TARUCACHI	450	24,0	8,0	15,9	76,0	14
230104	CIUDAD NUEVA	36 934	23,6	1,7	21,8	76,4	15
230102	ALTO DE LA ALIANZA	38 272	22,3	1,4	20,9	77,7	16
230106	PACHIA	2 095	19,7	4,3	15,5	80,3	17
230103	CALANA	2 901	14,5	1,2	13,3	85,5	18
230110	CNEL. GREGORIO ALBARRACÍN LANCHIPA	82 327	14,2	1,1	13,2	85,8	19
230204	CURIBAYA	209	13,9	2,1	11,8	86,1	20
230301	LOCUMBA	2 393	13,5	1,8	11,7	86,5	21
230109	SAMA	2 568	11,2	1,6	9,6	88,8	22
230108	POCOLLAY	18 981	10,5	0,8	9,7	89,5	23
230303	ITE	3 544	7,0	0,5	6,4	93,0	24
230101	TACNA	97 635	6,5	0,4	6,1	93,5	25
230105	INCLAN	4 962	6,0	1,1	4,9	94,0	26
230302	ILABAYA	4 317	1,1	0,1	1,0	98,9	27
240000	TUMBES						
240203	CANOAS DE PUNTA SAL	4 874	31,5	3,7	27,8	68,5	1
240104	PAMPAS DE HOSPITAL	6 783	31,1	4,0	27,1	68,9	2
240105	SAN JACINTO	8 495	30,2	4,1	26,1	69,8	3
240106	SAN JUAN DE LA VIRGEN	4 091	28,0	4,8	23,2	72,0	4
240304	PAPAYAL	5 277	26,5	2,4	24,1	73,5	5
240102	CORRALES	22 620	23,1	2,3	20,8	76,9	6
240101	TUMBES	103 282	20,1	1,3	18,7	79,9	7
240103	LA CRUZ	8 713	19,9	1,8	18,0	80,1	8
240301	ZARUMILLA	20 210	19,2	1,5	17,7	80,8	9
240302	AGUAS VERDES	18 343	18,7	1,9	16,8	81,3	10
240303	MATAPALO	1 811	17,1	1,7	15,4	82,9	11
240202	CASITAS	2 318	17,0	3,4	13,7	83,0	12
240201	ZORRITOS	11 200	12,8	1,7	11,0	87,2	13

Continúa...

ANEXO Nº 02

PERÚ: CONDICIÓN DE POBREZA EN EL DEPARTAMENTO Y UBICACIÓN DEL DISTRITO POR NIVEL DE POBREZA TOTAL, 2009

UBIGEO	DEPARTAMENTO Y DISTRITO	POBLACIÓN 1/	POBRE (%)			NO POBRE	UBICACIÓN DE POBREZA TOTAL 2/
			TOTAL DE POBRES	EXTREMO	NO EXTREMO		
250000 UCAYALI							
250103	IPARIA	11 325	64,3	26,0	38,3	35,7	1
250204	YURUA	1 858	58,6	24,6	34,0	41,4	2
250203	TAHUANIA	7 658	51,1	9,3	41,8	48,9	3
250201	RAYMONDI	30 466	50,6	22,0	28,6	49,4	4
250202	SEPAHUA	7 303	42,2	14,6	27,6	57,8	5
250104	MASISEA	12 243	37,6	5,0	32,6	62,4	6
250401	PURÚS	4 014	37,4	8,1	29,3	62,6	7
250106	NUEVA REQUENA	5 371	34,7	10,2	24,5	65,3	8
250105	YARINACOCHA	90 601	26,2	3,6	22,7	73,8	9
250303	CURIMANA	6 738	25,1	3,9	21,3	74,9	10
250302	IRAZOLA	20 742	23,3	8,2	15,1	76,7	11
250107	MANANTAY	74 775	22,5	2,3	20,1	77,5	12
250102	CAMPOVERDE	14 402	21,5	2,2	19,3	78,5	13
250301	PADRE ABAD	26 543	16,1	6,2	9,9	83,9	14
250101	CALLERÍA	144 138	14,9	1,8	13,1	85,1	15

Nota: No incluye la población del distrito de Carmen Alto, provincia de Huamanga, departamento de Ayacucho. Autoridades no permitieron la ejecución de los censos.

1/ Población estimada al 30 de junio, por años calendario y sexo, 2009 - PERÚ: Estimaciones y Proyecciones de Población por Sexo, Según Departamento, Provincia y Distrito, 2000 - 2015.

2/ Ordenamiento de los distritos dentro del departamento de mayor a menor porcentaje de pobreza total.

3/ Creación distrital, según Decreto Ley Nº 29558 del 15 de Julio del 2010.

4/ Creación distrital, según Decreto Ley Nº 29538 del 7 de Junio del 2010.

5/ Creación distrital, según Decreto Ley Nº 29539 del 14 de Junio del 2010.

6/ Por problemas de definición territorial se estimó los indicadores de pobreza de los dos distritos en forma conjunta.

7/ Creación distrital, según Decreto Ley Nº 29541 del 14 de Junio del 2010.

Fuente: Instituto Nacional de Estadística e Informática (INEI).



Anexo N° 3

Perú: Condición de pobreza y ubicación de la provincia
por nivel de pobreza, 2009

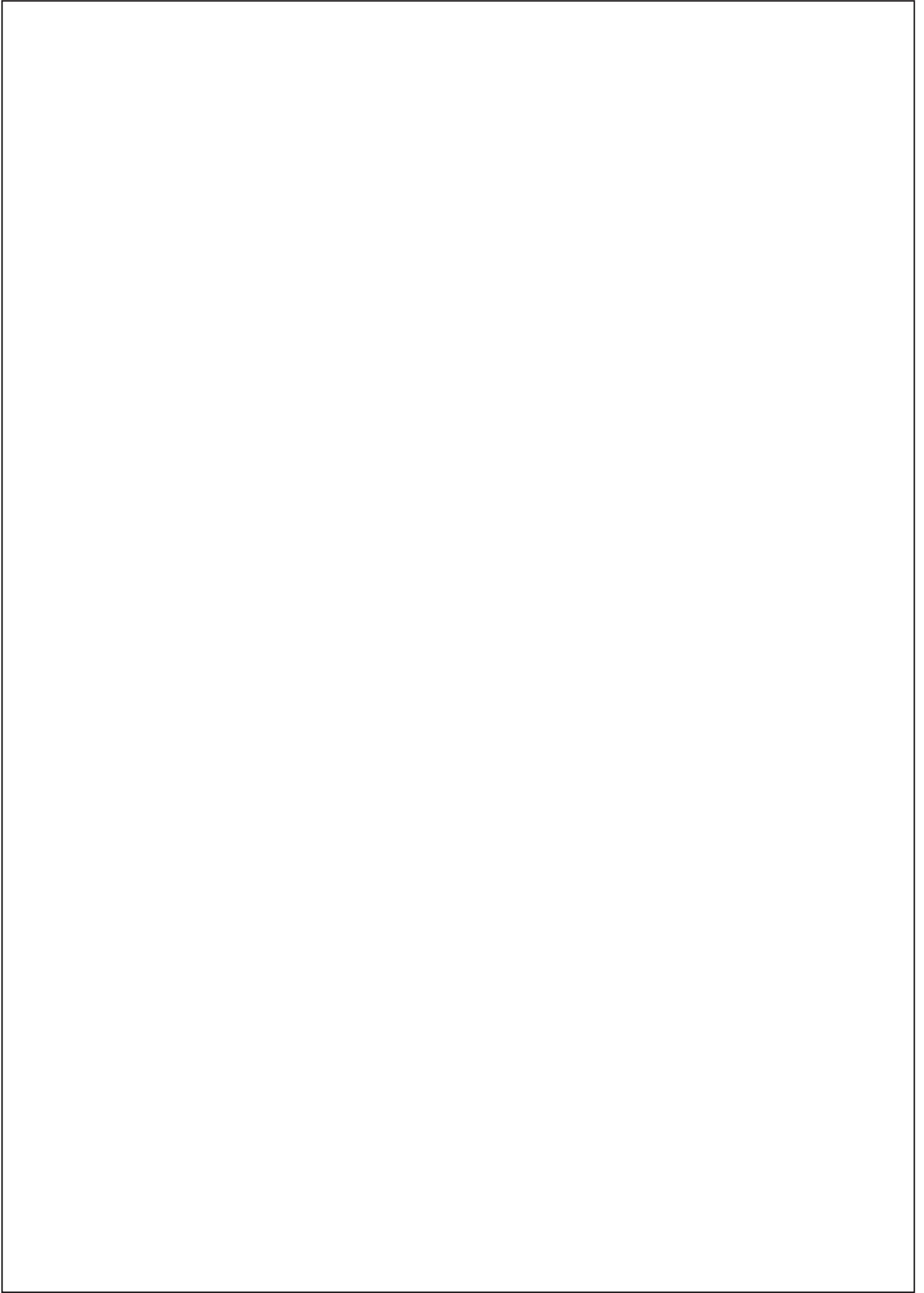

ANEXO N° 03

PERÚ: CONDICIÓN DE POBREZA Y UBICACIÓN DE LA PROVINCIA POR NIVEL DE POBREZA, 2009

UBIGEO	PROVINCIA	POBLACIÓN 1/	POBRE (%)			NO POBRE	UBICACIÓN DE POBREZA TOTAL 2/
			TOTAL DE POBRES	EXTREMO	NO EXTREMO		
030500	COTABAMBAS	50 491	88,2	70,1	18,1	11,8	1
080700	CHUMBIVILCAS	81 166	85,7	56,3	29,3	14,3	2
080500	CANAS	40 572	83,5	47,0	36,5	16,5	3
010400	CONDORCANQUI	48 628	83,0	51,6	31,4	17,0	4
210900	MOHO	28 175	80,4	47,6	32,8	19,6	5
100800	PACHITEA	67 840	80,2	52,8	27,4	19,8	6
090300	ANGARAES	58 339	80,1	50,4	29,7	19,9	7
030600	CHINCHEROS	56 723	80,1	52,3	27,8	19,9	8
090200	ACOBAMBA	68 042	79,9	47,7	32,3	20,1	9
030300	ANTABAMBA	13 374	79,1	52,8	26,3	20,9	10
081000	PARURO	32 501	78,8	47,7	31,1	21,2	11
030700	GRAU	27 203	78,7	52,9	25,8	21,3	12
101100	YAROWILCA	34 095	78,4	51,4	27,0	21,6	13
100300	DOS DE MAYO	50 602	78,4	47,4	30,9	21,6	14
160700	DATEM DEL MARAÑÓN	55 211	78,2	49,2	29,1	21,8	15
100400	HUACAYBAMBA	21 904	77,8	50,6	27,2	22,2	16
130500	JULCÁN	33 706	77,0	38,3	38,7	23,0	17
210300	CARABAYA	80 765	76,6	45,1	31,4	23,4	18
090700	TAYACAJA	107 470	76,0	40,4	35,6	24,0	19
200300	HUANCABAMBA	127 997	75,7	38,4	37,2	24,3	20
160400	MARISCAL RAMÓN CASTILLA	61 510	75,4	43,8	31,6	24,6	21
130300	BOLÍVAR	17 222	75,3	43,9	31,5	24,7	22
100700	MARAÑÓN	29 051	75,3	46,1	29,2	24,7	23
080200	ACOMAYO	28 893	74,2	44,0	30,3	25,8	24
090500	CHURCAMPA	45 662	73,9	40,7	33,2	26,1	25
130800	PATAZ	83 267	73,5	38,6	34,9	26,5	26
081100	PAUCARTAMBO	49 485	73,0	44,3	28,7	27,0	27
200200	AYABACA	142 472	73,0	38,3	34,7	27,0	28
090100	HUANCVELICA	148 760	72,6	40,6	32,0	27,4	29
130900	SÁNCHEZ CARRIÓN	144 894	72,6	43,0	29,6	27,4	30
050500	LA MAR	84 585	72,2	40,7	31,5	27,8	31
051000	VÍCTOR FAJARDO	25 009	72,1	40,6	31,5	27,9	32
051100	VILCAS HUAMÁN	23 567	72,1	37,2	34,9	27,9	33
190200	DANIEL ALCIDES CARRIÓN	49 874	71,7	36,2	35,6	28,3	34
130600	OTUZCO	92 602	71,4	29,5	42,0	28,6	35
030200	ANDAHUAYLAS	159 055	71,2	39,7	31,6	28,8	36
100500	HUAMALÍES	71 563	71,2	43,3	27,8	28,8	37
090600	HUAYTARÁ	23 655	70,6	41,5	29,1	29,4	38
131000	SANTIAGO DE CHUCO	61 083	70,3	35,9	34,4	29,7	39
030400	AYMARAEAS	32 389	69,6	34,6	35,0	30,4	40
100200	AMBO	58 499	69,6	37,3	32,3	30,4	41
160300	LORETO	67 486	69,4	37,5	31,8	30,6	42
060200	CAJABAMBA	79 597	69,2	35,4	33,7	30,8	43
090400	CASTROVIRREYNA	19 792	68,5	36,7	31,8	31,5	44
160500	REQUENA	71 035	68,0	36,3	31,7	32,0	45
210500	EL COLLAO	84 597	68,0	35,5	32,4	32,0	46

Continúa...

ANEXO N° 03

PERÚ: CONDICIÓN DE POBREZA Y UBICACIÓN DE LA PROVINCIA POR NIVEL DE POBREZA, 2009

UBIGEO	PROVINCIA	POBLACIÓN 1/	POBRE (%)			NO POBRE	UBICACIÓN DE POBREZA TOTAL 2/
			TOTAL DE POBRES	EXTREMO	NO EXTREMO		
210600	HUANCANÉ	70 697	66,9	32,6	34,3	33,1	47
050200	CANGALLO	34 728	66,8	34,2	32,7	33,2	48
210400	CHUCUITO	135 461	66,5	32,1	34,4	33,5	49
160600	UCAYALI	67 672	66,4	29,3	37,0	33,6	50
010500	LUYA	52 317	66,4	33,3	33,1	33,6	51
060300	CELENDÍN	94 838	66,3	32,9	33,4	33,7	52
210200	AZÁNGARO	141 291	65,6	31,0	34,6	34,4	53
210800	MELGAR	77 673	65,5	32,8	32,7	34,5	54
050300	HUANCA SANCOS	10 581	64,6	31,1	33,5	35,4	55
101000	LAURICOCHA	37 735	64,4	33,4	31,0	35,6	56
080800	ESPINAR	67 492	64,4	33,3	31,1	35,6	57
080300	ANTA	58 105	64,0	25,0	39,0	36,0	58
081200	QUISPICANCHI	88 222	64,0	30,8	33,2	36,0	59
061000	SAN MARCOS	54 541	63,9	34,3	29,7	36,1	60
080400	CALCA	70 848	63,4	34,8	28,6	36,6	61
210700	LAMPA	50 523	62,5	30,6	31,9	37,5	62
060500	CONTUMAZÁ	33 176	61,8	29,8	32,0	38,2	63
060400	CHOTA	169 992	61,7	28,6	33,0	38,3	64
061300	SANTA CRUZ	46 515	60,6	26,6	34,0	39,4	65
060600	CUTERVO	146 173	60,4	25,8	34,7	39,6	66
050900	SUCRE	12 492	60,3	28,6	31,7	39,7	67
050400	HUANTA	96 762	59,9	28,8	31,1	40,1	68
060700	HUALGAYOC	97 356	59,9	23,6	36,3	40,1	69
080600	CANCHIS	103 268	59,8	26,7	33,1	40,2	70
061200	SAN PABLO	24 390	59,8	26,3	33,5	40,2	71
220300	EL DORADO	35 927	59,5	31,7	27,8	40,5	72
160200	ALTO AMAZONAS	113 608	59,0	31,5	27,5	41,0	73
030100	ABANCAY	104 967	58,1	22,7	35,5	41,9	74
131100	GRAN CHIMÚ	31 643	58,0	20,4	37,6	42,0	75
190300	OXAPAMPA	85 804	57,9	28,3	29,5	42,1	76
061100	SAN MIGUEL	59 056	57,6	22,0	35,6	42,4	77
220400	HUALLAGA	25 279	57,1	27,0	30,0	42,9	78
211200	SANDIA	65 991	56,9	29,8	27,1	43,1	79
220500	LAMAS	82 395	56,8	27,3	29,5	43,2	80
020300	ANTONIO RAYMONDI	17 357	55,1	26,7	28,4	44,9	81
100900	PUERTO INCA	32 600	55,1	23,9	31,2	44,9	82
010200	BAGUA	77 651	54,9	26,2	28,7	45,1	83
211300	YUNGUYO	48 943	54,9	20,2	34,7	45,1	84
050600	LUCANAS	66 180	54,7	24,2	30,5	45,3	85
060900	SAN IGNACIO	142 082	54,7	19,5	35,2	45,3	86
050800	PAUCAR DEL SARA SARA	11 039	53,9	24,7	29,3	46,1	87
120200	CONCEPCIÓN	61 303	53,8	21,3	32,6	46,2	88
050100	HUAMANGA	229 832	53,6	23,3	30,3	46,4	89
200400	MORROPÓN	162 918	53,1	15,2	37,9	46,9	90
021700	RECUAY	19 655	52,2	22,7	29,6	47,8	91
100100	HUÁNUCO	289 577	51,9	26,8	25,1	48,1	92

Continúa...

ANEXO N° 03

PERÚ: CONDICIÓN DE POBREZA Y UBICACIÓN DE LA PROVINCIA POR NIVEL DE POBREZA, 2009

UBIGEO	PROVINCIA	POBLACIÓN 1/	POBRE (%)			NO POBRE	UBICACIÓN DE POBREZA TOTAL 2/
			TOTAL DE POBRES	EXTREMO	NO EXTREMO		
021300	MARISCAL LUZURIAGA	24 003	51,7	22,9	28,8	48,3	93
021600	POMABAMBA	28 995	51,5	22,5	29,1	48,5	94
010700	UTCUBAMBA	118 429	51,2	20,2	31,0	48,8	95
131200	VIRÚ	87 198	50,8	13,9	37,0	49,2	96
050700	PARINACOCCHAS	30 775	50,6	21,3	29,3	49,4	97
040800	LA UNIÓN	15 750	50,5	24,8	25,8	49,5	98
210100	PUNO	240 907	50,1	20,5	29,6	49,9	99
250200	ATALAYA	47 285	49,7	18,8	30,9	50,3	100
021200	HUAYLAS	55 732	49,4	18,8	30,5	50,6	101
190100	PASCO	154 805	48,7	16,1	32,6	51,3	102
140200	FERREÑAFE	102 897	48,6	15,8	32,8	51,4	103
021500	PALLASCA	30 477	48,3	19,2	29,1	51,7	104
060800	JAÉN	196 929	48,1	21,9	26,2	51,9	105
080900	LA CONVENCION	178 820	47,8	14,8	33,0	52,2	106
120900	CHUPACA	53 891	47,4	14,2	33,1	52,6	107
010300	BONGARÁ	30 666	47,3	16,7	30,7	52,7	108
130400	CHEPÉN	81 031	46,6	11,6	35,0	53,4	109
211000	SAN ANTONIO DE PUTINA	55 898	46,4	13,6	32,8	53,6	110
230400	TARATA	8 211	45,7	15,6	30,1	54,3	111
021900	SIHUAS	31 465	45,1	16,3	28,7	54,9	112
120500	JUNÍN	30 063	44,8	12,7	32,1	55,2	113
060100	CAJAMARCA	348 514	44,5	19,1	25,4	55,5	114
100600	LEONCIO PRADO	126 112	44,5	15,2	29,3	55,5	115
010100	CHACHAPOYAS	54 158	44,3	19,5	24,8	55,7	116
230200	CANDARAVE	8 763	43,6	13,1	30,6	56,4	117
220100	MOYOBAMBA	125 026	43,2	14,2	29,0	56,8	118
140300	LAMBAYEQUE	279 411	42,8	9,3	33,5	57,2	119
020700	CARLOS FERMÍN FITZCARRALD	21 991	42,7	14,0	28,7	57,3	120
020600	CARHUAZ	45 745	42,7	15,8	26,9	57,3	121
020200	AIJA	8 158	42,6	13,8	28,8	57,4	122
220600	MARISCAL CÁCERES	52 158	42,6	12,7	29,8	57,4	123
220800	RIOJA	112 424	42,5	13,9	28,6	57,5	124
040500	CAYLLOMA	79 485	42,3	10,5	31,8	57,7	125
081300	URUBAMBA	61 455	42,2	11,3	30,8	57,8	126
151000	YAUYOS	28 266	41,8	15,2	26,6	58,2	127
220200	BELLAVISTA	52 623	41,3	12,0	29,3	58,7	128
021400	OCROS	9 781	41,1	11,7	29,4	58,9	129
211100	SAN ROMÁN	259 763	41,1	11,5	29,5	58,9	130
120700	TARMA	115 044	40,7	11,2	29,4	59,3	131
040400	CASTILLA	39 317	40,0	10,1	29,9	60,0	132
020800	CASMA	44 593	39,0	10,0	29,0	61,0	133
020900	CORONGO	8 512	38,6	10,8	27,8	61,4	134
200800	SECHURA	66 687	37,9	5,6	32,3	62,1	135
250400	PURÚS	4 014	37,4	8,1	29,3	62,6	136
220700	PICOTA	40 143	37,1	10,5	26,7	62,9	137
040600	CONDESUYOS	19 169	36,9	14,1	22,8	63,1	138

Continúa...

ANEXO N° 03

PERÚ: CONDICIÓN DE POBREZA Y UBICACIÓN DE LA PROVINCIA POR NIVEL DE POBREZA, 2009

UBIGEO	PROVINCIA	POBLACIÓN 1/	POBRE (%)			NO POBRE	UBICACIÓN DE POBREZA TOTAL 2/
			TOTAL DE POBRES	EXTREMO	NO EXTREMO		
160100	MAYNAS	534 396	36,4	14,6	21,9	63,6	139
130200	ASCOPE	121 245	34,9	7,7	27,2	65,1	140
200600	SULLANA	301 450	34,6	7,1	27,4	65,4	141
021000	HUARI	64 356	34,5	10,6	23,8	65,5	142
120400	JAUJA	93 209	34,2	10,0	24,2	65,8	143
150300	CAJATAMBO	8 472	33,8	10,4	23,4	66,2	144
010600	RODRIGUEZ DE MENDOZA	29 194	33,7	9,4	24,4	66,3	145
130700	PACASMAYO	99 796	33,5	6,4	27,1	66,5	146
021100	HUARMEY	29 194	33,3	6,8	26,5	66,7	147
150900	OYÓN	21 690	33,1	8,8	24,2	66,9	148
200100	PIURA	704 054	32,0	7,8	24,1	68,0	149
200500	PAITA	115 786	31,6	5,1	26,5	68,4	150
020500	BOLOGNESI	32 013	30,8	8,2	22,7	69,2	151
180200	GENERAL SÁNCHEZ CERRO	26 250	29,8	7,6	22,1	70,2	152
150700	HUAROCHIRI	76 817	29,6	6,9	22,7	70,4	153
150400	CANTA	14 244	29,2	8,5	20,7	70,8	154
120100	HUANCAYO	490 050	28,4	6,4	22,0	71,6	155
220900	SAN MARTÍN	170 688	28,0	11,1	16,9	72,0	156
120300	CHANCHAMAYO	182 211	27,9	6,7	21,2	72,1	157
120600	SATIPO	216 852	26,8	7,0	19,7	73,2	158
221000	TOCACHE	74 358	26,8	7,2	19,5	73,2	159
150500	CAÑETE	213 276	26,6	4,6	21,9	73,4	160
020400	ASUNCIÓN	9 231	26,0	6,5	19,4	74,0	161
022000	YUNGAY	57 217	25,7	6,5	19,2	74,3	162
120800	YAULI	49 707	25,6	4,7	20,9	74,4	163
040700	ISLAY	53 471	24,8	4,9	19,9	75,2	164
140100	CHICLAYO	814 347	24,8	2,7	22,1	75,2	165
080100	CUSCO	405 000	24,7	4,1	20,6	75,3	166
021800	SANTA	415 937	24,5	3,3	21,2	75,5	167
150600	HUARAL	174 842	22,9	3,6	19,3	77,1	168
250100	CORONEL PORTILLO	352 855	22,4	3,4	19,0	77,6	169
200700	TALARA	133 427	22,0	2,9	19,1	78,0	170
150800	HUAURA	207 687	22,0	3,4	18,6	78,0	171
040200	CAMANÁ	55 483	21,9	3,9	18,1	78,1	172
240100	TUMBES	153 984	21,8	1,9	19,9	78,2	173
130100	TRUJILLO	871 388	21,5	3,0	18,5	78,5	174
150200	BARRANCA	140 399	20,4	2,8	17,5	79,6	175
110400	PALPA	12 943	20,4	0,1	20,2	79,6	176
250300	PADRE ABAD	54 023	19,9	6,6	13,2	80,1	177
240300	ZARUMILLA	45 641	19,9	1,8	18,1	80,1	178
020100	HUARAZ	155 437	19,2	3,9	15,3	80,8	179
180100	MARISCAL NIETO	76 386	18,8	3,5	15,3	81,2	180
040100	AREQUIPA	904 846	18,5	2,8	15,7	81,5	181
170300	TAHUAMANU	11 694	18,2	4,8	13,4	81,8	182
240200	CONTRALMIRANTE VILLAR	18 392	18,1	2,5	15,7	81,9	183
150100	LIMA	8 095 747	17,5	0,8	16,7	82,5	184

Continúa...

ANEXO N° 03

PERÚ: CONDICIÓN DE POBREZA Y UBICACIÓN DE LA PROVINCIA POR NIVEL DE POBREZA, 2009

UBIGEO	PROVINCIA	POBLACIÓN 1/	POBRE (%)			NO POBRE	UBICACIÓN DE POBREZA TOTAL 2/
			TOTAL DE POBRES	EXTREMO	NO EXTREMO		
040300	CARAVELÍ	37 796	15,5	2,8	12,7	84,5	185
110300	NAZCA	58 717	15,5	0,0	15,4	84,5	186
070100	PROV. CONST. DEL CALLAO	926 788	15,0	0,6	14,4	85,0	187
230100	TACNA	288 306	13,7	1,1	12,6	86,3	188
110500	PISCO	129 995	12,2	0,0	12,1	87,8	189
170100	TAMBOPATA	84 633	12,1	2,5	9,6	87,9	190
180300	ILO	66 729	11,8	1,3	10,4	88,2	191
170200	MANU	21 654	11,5	2,8	8,7	88,5	192
110100	ICA	335 113	10,4	0,0	10,4	89,6	193
110200	CHINCHA	202 319	9,8	0,1	9,7	90,2	194
230300	JORGE BASADRE	10 254	5,7	0,6	5,1	94,3	195

Nota: No incluye la población del distrito de Carmen Alto, provincia de Huamanga, departamento de Ayacucho. Autoridades no permitieron la ejecución de los censos

1/ Población estimada al 30 de junio, por años calendario y sexo, 2009 - PERÚ: Estimaciones y Proyecciones de Población por Sexo, Según Departamento, Provincia y Distrito, 2000 - 2015.

2/ Ordenamiento de mayor a menor en función al porcentaje de pobreza total de las provincias.

FUENTE: Instituto Nacional de Estadística e Informática (INEI).



Anexo N° 4

Perú: Condición de pobreza y ubicación del distrito por nivel de pobreza, 2009

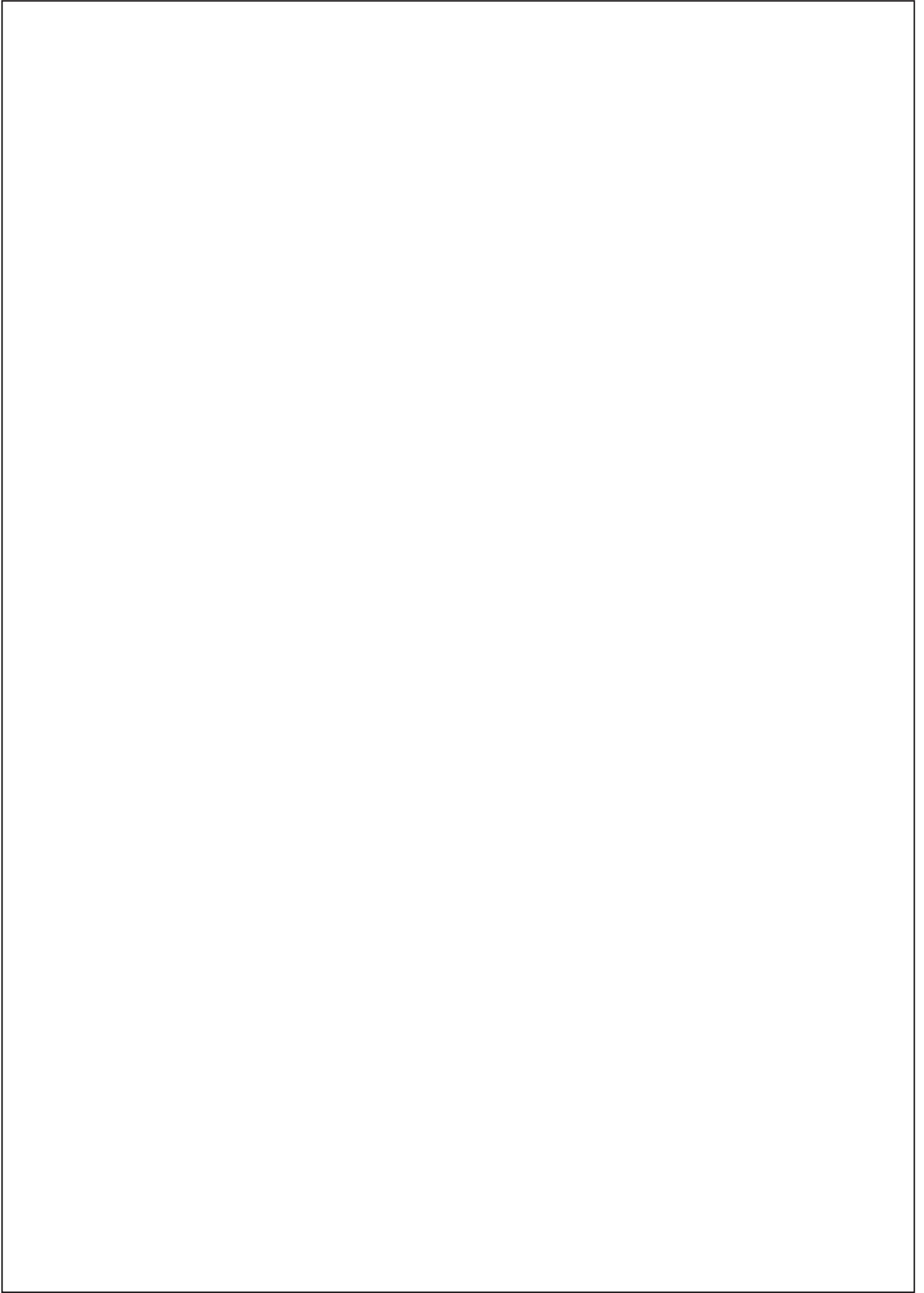

ANEXO Nº 04

PERÚ: CONDICIÓN DE POBREZA Y UBICACIÓN DEL DISTRITO POR NIVEL DE POBREZA, 2009

UBIGEO	DISTRITO	POBLACIÓN 1/	POBRE (%)			NO POBRE	UBICACIÓN DE POBREZA TOTAL 2/
			TOTAL DE POBRES	EXTREMO	NO EXTREMO		
080404	LARES	7 540	97,8	89,2	8,6	2,2	1
081006	OMACHA	6 971	97,8	82,9	14,9	2,2	2
210310	USICAYOS	14 535	96,9	76,8	20,1	3,1	3
090105	CUENCA	2 208	95,7	78,7	17,0	4,3	4
220511	ZAPATERO	5 078	95,4	68,6	26,9	4,6	5
030503	COYLLURQUI	8 250	95,4	88,9	6,5	4,6	6
060414	PIÓN	1 701	95,3	74,9	20,4	4,7	7
080502	CHECCA	6 377	94,9	69,7	25,2	5,1	8
100703	SAN BUENAVENTURA	2 652	94,8	79,6	15,2	5,2	9
081104	COLQUEPATA	10 360	94,4	67,8	26,7	5,6	10
030206	HUAYANA	1 052	94,4	87,8	6,6	5,6	11
081204	CCARHUAYO	3 096	94,4	66,4	28,0	5,6	12
090310	SAN ANTONIO DE ANTAPARCO	3 839	94,4	70,8	23,5	5,6	13
010518	SAN JERÓNIMO	997	94,1	71,9	22,2	5,9	14
090307	HUANCA-HUANCA	1 716	93,9	71,3	22,6	6,1	15
120209	MARISCAL CASTILLA	1 615	93,9	68,3	25,6	6,1	16
080206	RONDOCÁN	2 942	92,8	72,3	20,5	7,2	17
080703	CHAMACA	8 367	92,8	61,6	31,2	7,2	18
100108	SAN PEDRO DE CHAULÁN	7 464	92,7	65,8	26,9	7,3	19
030704	HUAYLLATI	1 923	92,7	83,2	9,5	7,3	20
100112	YACUS 5/	6 794	92,6	60,3	32,3	7,4	21
220913	SAUCE	11 942	92,5	75,1	17,4	7,5	22
210113	SAN ANTONIO	2 894	92,2	72,4	19,7	7,8	23
080707	QUÍNOTA	4 676	92,1	73,4	18,7	7,9	24
030703	GAMARRA	4 249	92,1	82,3	9,8	7,9	25
210308	OLLACHEA	5 238	91,9	74,4	17,6	8,1	26
080706	LLUSCO	6 892	91,9	61,2	30,7	8,1	27
030505	MARA	6 693	91,9	79,0	12,9	8,1	28
080701	SANTO TOMÁS	26 275	91,7	65,5	26,2	8,3	29
080803	COPORAQUE	17 130	91,5	68,2	23,3	8,5	30
090607	PILPICHACA	3 798	91,5	67,6	23,9	8,5	31
210305	CORANI	3 818	91,5	62,8	28,7	8,5	32
030211	POMACOGCHA	1 049	91,4	79,4	12,0	8,6	33
030305	OROPESA	2 824	91,4	81,0	10,4	8,6	34
081005	HUANOQUITE	5 879	91,4	58,0	33,4	8,6	35
210710	VILAVILA	2 790	91,2	71,2	20,0	8,8	36
090202	ANDABAMBA	5 061	91,2	67,1	24,1	8,8	37
030105	HUANIPACA	4 885	90,7	76,8	13,9	9,3	38
211204	PATAMBUCO	4 339	90,7	68,1	22,6	9,3	39
090312	SECCLLA	3 546	90,5	66,4	24,1	9,5	40
080202	ACOPIA	2 653	90,5	58,8	31,6	9,5	41
051011	SARHUA	2 946	90,5	65,9	24,5	9,5	42
090709	HUARIBAMBA	7 820	90,2	62,3	27,9	9,8	43
060605	LA RAMADA	4 992	90,1	65,9	24,1	9,9	44
100506	MIRAFLORES	3 668	90,0	72,9	17,1	10,0	45
010205	IMAZA	23 423	90,0	53,9	36,1	10,0	46

Continúa...

ANEXO Nº 04

PERÚ: CONDICIÓN DE POBREZA Y UBICACIÓN DEL DISTRITO POR NIVEL DE POBREZA, 2009

UBIGEO	DISTRITO	POBLACIÓN 1/	POBRE (%)			NO POBRE	UBICACIÓN DE POBREZA TOTAL 2/
			TOTAL DE POBRES	EXTREMO	NO EXTREMO		
200204	LAGUNAS	6 932	89,9	70,8	19,1	10,1	47
160706	ANDOAS	10 522	89,8	59,0	30,9	10,2	48
100104	CHURUBAMBA	26 570	89,8	68,0	21,9	10,2	49
220402	ALTO SAPOSOA	2 825	89,7	45,3	44,4	10,3	50
030604	HUACCANA	10 094	89,6	66,8	22,8	10,4	51
211202	CUYOCUYO	5 384	89,4	59,5	30,0	10,6	52
030406	COTARUSE	4 616	89,2	72,6	16,6	10,8	53
090206	PAUCARÁ	27 231	89,1	57,6	31,5	10,9	54
080305	HUAROCONDO	6 038	89,1	61,8	27,3	10,9	55
010513	OCUMAL	4 123	89,0	65,3	23,8	11,0	56
030501	TAMBOBAMBA	11 230	89,0	70,5	18,5	11,0	57
080505	LAYO	6 578	89,0	50,0	39,0	11,0	58
010109	LA JALCA	5 732	89,0	66,9	22,1	11,0	59
090510	PACHAMARCA	2 980	88,9	63,0	25,9	11,1	60
090509	SAN PEDRO DE CORIS	4 546	88,9	59,6	29,3	11,1	61
060311	UTCO	1 398	88,7	56,0	32,7	11,3	62
080708	VELILLE	8 466	88,6	65,9	22,7	11,4	63
010403	RÍO SANTIAGO	14 282	88,6	61,6	27,0	11,4	64
060111	NAMORA	10 236	88,4	62,0	26,4	11,6	65
210302	AJOYANI	2 038	88,4	59,1	29,2	11,6	66
090302	ANCHONGA	7 784	88,3	58,4	29,9	11,7	67
060406	CHOROPAMPA	3 329	88,2	58,9	29,3	11,8	68
200206	PACAIPAMPA	25 405	88,2	72,1	16,1	11,8	69
090707	HUACHOCOLPA	5 347	88,1	57,8	30,3	11,9	70
081102	CAICAY	2 697	88,0	61,2	26,9	12,0	71
030203	CHIARA	1 438	88,0	67,7	20,3	12,0	72
060405	CHIMBÁN	3 628	88,0	55,0	33,0	12,0	73
050402	AYAHUANCO	9 942	87,9	54,6	33,4	12,1	74
050508	TAMBO	18 308	87,9	59,1	28,8	12,1	75
030605	OCOBAMBA	8 541	87,9	69,2	18,7	12,1	76
090409	MOLLEPAMPA	1 604	87,8	58,4	29,4	12,2	77
021304	FIDEL OLIVAS ESCUDERO	2 356	87,8	62,6	25,2	12,2	78
081003	CCAPI	4 027	87,7	54,3	33,4	12,3	79
060104	COSPÁN	8 294	87,3	56,2	31,2	12,7	80
020304	CHINGAS	2 097	87,3	65,0	22,3	12,7	81
060402	ANGUIA	4 485	87,3	55,1	32,3	12,7	82
010515	PROVIDENCIA	1 564	87,3	57,3	30,0	12,7	83
090613	SANTIAGO DE CHOCORVOS	3 319	87,3	62,5	24,8	12,7	84
090714	SALCABAMBA	5 108	87,2	53,6	33,6	12,8	85
090306	CONGALLA	4 430	87,2	59,0	28,2	12,8	86
090717	SURCUBAMBA	5 167	87,1	57,0	30,1	12,9	87
080501	YANAOCA	10 285	87,0	55,0	32,0	13,0	88
160702	CAHUAPANAS	7 528	87,0	64,9	22,1	13,0	89
081103	CHALLABAMBA	10 801	87,0	57,5	29,4	13,0	90
090117	YAULI	29 764	87,0	55,5	31,4	13,0	91
100505	JIRCÁN	3 229	86,9	59,5	27,4	13,1	92

Continúa...

ANEXO Nº 04

PERÚ: CONDICIÓN DE POBREZA Y UBICACIÓN DEL DISTRITO POR NIVEL DE POBREZA, 2009

UBIGEO	DISTRITO	POBLACIÓN 1/	POBRE (%)			NO POBRE	UBICACIÓN DE POBREZA TOTAL 2/
			TOTAL DE POBRES	EXTREMO	NO EXTREMO		
100307	CHUQUIS	5 537	86,9	60,7	26,2	13,1	93
200304	HUARMACA	40 832	86,8	58,5	28,3	13,2	94
050108	QUINUA	6 174	86,7	45,4	41,2	13,3	95
090715	SALCAHUASI	3 786	86,6	54,0	32,6	13,4	96
030209	PACUCHA	10 561	86,5	57,6	28,9	13,5	97
160510	JENARO HERRERA	5 507	86,3	57,1	29,2	13,7	98
100504	JACAS GRANDE	6 599	86,3	61,1	25,2	13,7	99
090502	ANCO	6 750	86,3	56,1	30,2	13,7	100
030107	PICHIRHUA	4 415	86,3	47,1	39,2	13,7	101
060102	ASUNCIÓN	12 747	86,1	55,2	30,9	13,9	102
210803	CUPI	2 802	86,1	57,6	28,4	13,9	103
030608	RANRACANCHA	5 106	86,0	71,7	14,4	14,0	104
100323	YANAS	3 327	85,9	55,8	30,1	14,1	105
080102	CCORCA	2 448	85,9	52,5	33,4	14,1	106
010503	COCABAMBA	2 447	85,8	54,7	31,1	14,2	107
210205	CAMINACA	3 893	85,8	55,9	29,9	14,2	108
081009	YAURISQUE	2 716	85,7	48,3	37,5	14,3	109
060103	CHETILLA	4 285	85,7	55,2	30,5	14,3	110
010106	CHUQUIBAMBA	2 213	85,6	56,0	29,6	14,4	111
120909	YANACANCHA	3 446	85,6	50,6	35,0	14,4	112
100203	COLPAS	2 789	85,6	59,6	26,1	14,4	113
030504	HAQUIRA	11 467	85,6	61,8	23,8	14,4	114
100804	UMARI	18 919	85,5	60,3	25,3	14,5	115
050112	SOCOS	7 035	85,5	60,0	25,5	14,5	116
160110	TORRES CAUSANA	5 195	85,4	59,6	25,8	14,6	117
060302	CHUMUCH	3 308	85,3	51,8	33,5	14,7	118
090203	ANTA	8 665	85,2	54,9	30,3	14,8	119
030218	TURPO	4 380	85,1	66,0	19,1	14,9	120
061002	CHANCAY	3 485	85,1	61,8	23,3	14,9	121
210903	HUAYRAPATA	4 316	85,0	54,5	30,5	15,0	122
030205	HUANCARAY	4 749	84,9	64,2	20,7	15,1	123
100404	PINRA	8 461	84,8	58,9	25,9	15,2	124
160205	JEBEROS	4 650	84,8	48,5	36,3	15,2	125
090511	COSME 4/	4 246	84,6	48,7	35,9	15,4	126
100109	SANTA MARÍA DEL VALLE	19 288	84,6	59,6	24,9	15,4	127
090103	ACORIA	32 968	84,6	52,6	31,9	15,4	128
190306	PUERTO BERMUDEZ	14 702	84,5	45,2	39,3	15,5	129
131008	SITABAMBA	3 808	84,5	52,6	31,9	15,5	130
080406	SAN SALVADOR	5 588	84,4	49,0	35,4	15,6	131
210210	SAMÁN	14 771	84,4	50,2	34,2	15,6	132
030502	COTABAMBAS	4 471	84,3	66,3	17,9	15,7	133
030212	SAN ANTONIO DE CACHI	3 420	84,3	60,2	24,1	15,7	134
210406	POMATA	18 049	84,0	58,6	25,5	16,0	135
100509	PUÑOS	4 888	84,0	58,3	25,8	16,0	136
100207	SAN RAFAEL	12 311	84,0	50,5	33,6	16,0	137
010401	NIEVA	25 042	84,0	53,0	31,0	16,0	138

Continúa...

ANEXO Nº 04

PERÚ: CONDICIÓN DE POBREZA Y UBICACIÓN DEL DISTRITO POR NIVEL DE POBREZA, 2009

UBIGEO	DISTRITO	POBLACIÓN 1/	POBRE (%)			NO POBRE	UBICACIÓN DE POBREZA TOTAL 2/
			TOTAL DE POBRES	EXTREMO	NO EXTREMO		
100321	SHUNQUI	2 664	83,9	51,3	32,6	16,1	139
130806	HUAYO	4 347	83,9	51,7	32,2	16,1	140
130903	COCHORCO	9 190	83,9	50,2	33,7	16,1	141
090703	ACRAQUIA	5 259	83,9	44,6	39,2	16,1	142
090309	JULCAMARCA	1 713	83,9	56,2	27,7	16,1	143
080403	LAMAY	5 737	83,8	56,2	27,6	16,2	144
050615	SAN CRISTOBAL	1 987	83,8	59,5	24,2	16,2	145
101104	APARICIO POMARES	5 986	83,6	60,6	23,0	16,4	146
220504	CAYNARACHI	8 019	83,5	58,5	25,0	16,5	147
010116	OLLEROS	377	83,5	50,7	32,8	16,5	148
100313	PACHAS	12 076	83,5	47,0	36,5	16,5	149
100311	MARÍAS	8 422	83,5	59,6	23,8	16,5	150
060419	CHALAMARCA	11 261	83,5	46,1	37,3	16,5	151
080504	LANGUI	2 729	83,4	40,4	43,0	16,6	152
051009	HUANCARAYLLA	1 607	83,1	52,2	30,8	16,9	153
130807	ONGÓN	1 770	83,0	56,7	26,3	17,0	154
210404	KELLUYO	20 037	82,9	45,2	37,6	17,1	155
040806	PUYCA	2 931	82,9	55,6	27,2	17,1	156
030108	SAN PEDRO DE CACHORA	3 851	82,8	61,7	21,1	17,2	157
050103	ACOS VINCHOS	5 293	82,8	53,2	29,7	17,2	158
010508	LONYA CHICO	1 102	82,8	48,5	34,2	17,2	159
200208	SAPILLICA	11 647	82,7	55,8	26,9	17,3	160
060106	JESÚS	15 117	82,7	49,8	32,8	17,3	161
090504	EL CARMEN	3 142	82,6	47,8	34,8	17,4	162
061302	ANDABAMBA	1 792	82,4	50,0	32,4	17,6	163
100105	MARGOS	9 210	82,4	51,6	30,8	17,6	164
160704	MORONA	7 890	82,4	61,0	21,4	17,6	165
090716	SAN MARCOS DE ROCCHAC	3 192	82,3	49,5	32,8	17,7	166
030602	ANCO-HUALLO	12 000	82,3	52,1	30,2	17,7	167
030506	CHALLHUAHUACHO	8 380	82,3	56,1	26,2	17,7	168
130803	CHILLIA	12 778	82,3	50,1	32,2	17,7	169
160502	ALTO TAPICHE	2 082	82,2	52,7	29,6	17,8	170
051104	CONCEPCIÓN	2 940	82,2	48,9	33,3	17,8	171
030304	JUAN ESPINOZA MEDRANO	2 132	82,2	59,0	23,2	17,8	172
160505	MAQUIA	8 430	82,1	46,6	35,6	17,9	173
100803	MOLINO	13 363	82,1	53,6	28,5	17,9	174
030214	SAN MIGUEL DE CHACCRAMPA	2 026	82,1	62,4	19,7	17,9	175
130613	SINSICAP	8 643	82,1	46,0	36,0	17,9	176
030416	TORAYA	1 868	82,1	60,8	21,3	17,9	177
090304	CCOCHACCASA	3 352	82,0	54,5	27,5	18,0	178
051105	HUAMBALPA	2 206	82,0	55,3	26,7	18,0	179
060307	MIGUEL IGLESIAS	5 276	81,9	53,2	28,7	18,1	180
050113	TAMBILLO	5 222	81,9	51,7	30,1	18,1	181
210104	ATUNCOLLA	5 591	81,9	53,7	28,1	18,1	182
040603	CAYARANI	3 651	81,8	52,8	29,0	18,2	183
050114	VINCHOS	16 032	81,7	54,2	27,6	18,3	184

Continúa...

ANEXO Nº 04

PERÚ: CONDICIÓN DE POBREZA Y UBICACIÓN DEL DISTRITO POR NIVEL DE POBREZA, 2009

UBIGEO	DISTRITO	POBLACIÓN 1/	POBRE (%)			NO POBRE	UBICACIÓN DE POBREZA TOTAL 2/
			TOTAL DE POBRES	EXTREMO	NO EXTREMO		
130902	CHUGAY	18 176	81,5	52,1	29,4	18,5	185
100110	YARUMAYO	2 885	81,5	59,7	21,8	18,5	186
130804	HUANCASPATA	6 591	81,4	48,1	33,3	18,6	187
130503	CARABAMBA	7 220	81,4	38,0	43,4	18,6	188
060609	SAN JUAN DE CUTERVO	2 237	81,4	49,0	32,3	18,6	189
130303	CONDORMARCA	2 265	81,3	50,5	30,8	18,7	190
090116	VILCA	3 216	81,2	47,0	34,2	18,8	191
100510	SINGA	4 086	81,2	50,6	30,6	18,8	192
130904	CURGOS	8 548	81,2	50,1	31,1	18,8	193
030713	VIRUNDO	1 132	81,2	54,3	26,8	18,8	194
090710	ÑAHUIMPUQUIO	2 155	81,1	41,6	39,6	18,9	195
050501	SAN MIGUEL	10 049	81,1	51,1	30,0	18,9	196
030412	SAÑAYCA	1 421	81,1	58,5	22,6	18,9	197
210503	PILCUYO	14 314	80,9	46,1	34,8	19,1	198
210901	MOHO	17 277	80,9	48,5	32,4	19,1	199
090614	SANTIAGO DE QUIRAHUARA	703	80,9	50,7	30,2	19,1	200
021508	PALLASCA	2 654	80,9	46,5	34,4	19,1	201
200305	LALAQUIZ	5 134	80,8	50,1	30,7	19,2	202
130602	AGALLPAMPA	10 162	80,8	37,2	43,6	19,2	203
140203	INCAHUASI	15 417	80,7	43,9	36,8	19,3	204
051012	VILCANCHOS	2 863	80,7	50,4	30,3	19,3	205
060805	HUABAL	7 990	80,6	57,1	23,6	19,4	206
061311	YAUUCÁN	3 655	80,6	40,1	40,5	19,4	207
100202	CAYNA	3 839	80,6	48,2	32,3	19,4	208
210215	TIRAPATA	3 220	80,5	48,6	32,0	19,5	209
060804	COLASAY	11 849	80,5	50,6	30,0	19,5	210
190110	TICLACAYAN	8 707	80,5	47,1	33,4	19,5	211
130906	SANAGORÁN	13 844	80,5	55,3	25,2	19,5	212
210806	NUÑO A	11 464	80,5	49,7	30,7	19,5	213
061305	LA ESPERANZA	2 977	80,4	45,3	35,2	19,6	214
100103	CHINCHAO	24 194	80,4	51,4	29,0	19,6	215
190106	PALLANCHACRA	4 386	80,3	43,9	36,5	19,7	216
130502	CALAMARCA	6 488	80,3	42,8	37,5	19,7	217
101106	OBAS	6 152	80,3	58,8	21,5	19,7	218
160302	PARINARI	7 691	80,3	48,9	31,3	19,7	219
090603	CÓRDOVA	2 296	80,2	51,4	28,8	19,8	220
090713	QUISHUAR	951	80,1	45,0	35,2	19,9	221
060203	CONDEBAMBA	14 065	80,0	45,7	34,3	20,0	222
080802	CONDOROMA	1 316	80,0	41,8	38,3	20,0	223
100503	CHAVÍN DE PARIARCA	4 401	80,0	43,5	36,5	20,0	224
160114	TENIENTE MANUEL CLAVERO	4 471	80,0	48,7	31,2	20,0	225
200108	EL TALLÁN	4 936	79,9	52,6	27,2	20,1	226
040404	CHACHAS	1 936	79,9	39,9	40,0	20,1	227
050708	UPAHUACHO	2 055	79,8	53,9	25,9	20,2	228
130907	SARÍN	9 651	79,8	52,5	27,3	20,2	229
100106	QUISQUI	7 714	79,7	46,1	33,6	20,3	230

Continúa...

ANEXO Nº 04

PERÚ: CONDICIÓN DE POBREZA Y UBICACIÓN DEL DISTRITO POR NIVEL DE POBREZA, 2009

UBIGEO	DISTRITO	POBLACIÓN 1/	POBRE (%)			NO POBRE	UBICACIÓN DE POBREZA TOTAL 2/
			TOTAL DE POBRES	EXTREMO	NO EXTREMO		
030714	CURASCO	1 612	79,7	56,1	23,6	20,3	231
060412	MIRACOSTA	3 972	79,6	40,9	38,8	20,4	232
030307	SABAINO	1 599	79,6	50,6	29,0	20,4	233
090507	PAUCARBAMBA	7 490	79,6	41,9	37,6	20,4	234
160107	NAPO	16 022	79,6	40,1	39,4	20,4	235
090606	OCOYO	2 054	79,5	48,1	31,4	20,5	236
030204	HUANCARAMA	7 650	79,5	48,1	31,4	20,5	237
100205	HUACAR	8 383	79,5	43,6	35,9	20,5	238
090107	HUAYLLAHUARA	887	79,4	39,7	39,7	20,6	239
030215	SANTA MARÍA DE CHICMO	10 198	79,4	47,7	31,7	20,6	240
210606	ROSASPATA	5 701	79,3	42,6	36,7	20,7	241
130905	MARCABAL	15 739	79,3	55,5	23,8	20,7	242
090112	MOYA	2 359	79,3	49,0	30,3	20,7	243
050806	OYOLO	1 176	79,2	56,1	23,2	20,8	244
220905	CHIPURANA	1 907	79,2	41,5	37,8	20,8	245
060409	HUAMBOS	10 010	79,2	43,6	35,6	20,8	246
210303	AYAPATA	9 927	79,2	45,4	33,8	20,8	247
210902	CONIMA	3 484	79,2	44,3	34,8	20,8	248
130302	BAMBAMARCA	3 736	79,1	55,6	23,6	20,9	249
160206	LAGUNAS	14 210	79,1	45,7	33,4	20,9	250
110203	CHAVÍN	1 190	79,1	26,2	52,9	20,9	251
130811	SANTIAGO DE CHALLAS	2 837	79,0	39,9	39,1	21,0	252
020506	CANIS	812	79,0	29,3	49,7	21,0	253
210306	CRUCERO	8 943	79,0	43,4	35,5	21,0	254
160504	EMILIO SAN MARTÍN	7 416	79,0	43,4	35,6	21,0	255
101105	JACAS CHICO	2 021	78,9	52,4	26,6	21,1	256
090119	HUANDO	7 915	78,9	40,4	38,5	21,1	257
030603	COCHARCAS	2 503	78,9	35,1	43,8	21,1	258
050506	LUIS CARRANZA	1 202	78,8	42,1	36,7	21,2	259
090706	DANIEL HERNANDEZ	10 060	78,8	45,6	33,1	21,2	260
210110	PAUCARCOLLA	5 087	78,8	44,6	34,2	21,2	261
010519	SAN JUAN DE LOPECANCHA	579	78,8	42,1	36,6	21,2	262
030207	KISHUARA	8 871	78,7	52,2	26,5	21,3	263
100206	SAN FRANCISCO	3 451	78,7	48,2	30,5	21,3	264
120203	ANDAMARCA	5 504	78,7	40,6	38,1	21,3	265
210809	UMACHIRI	4 301	78,7	47,8	30,9	21,3	266
021702	CATAC	4 143	78,6	49,1	29,5	21,4	267
050703	CORONEL CASTAÑEDA	1 411	78,6	43,5	35,1	21,4	268
060504	GUZMANGO	3 149	78,6	48,3	30,3	21,4	269
090412	TANTARA	782	78,5	46,9	31,6	21,5	270
090111	MARISCAL CÁCERES	825	78,5	41,9	36,6	21,5	271
061007	JOSÉ SABOGAL	14 158	78,5	47,4	31,1	21,5	272
140310	SALAS	13 606	78,5	37,5	41,0	21,5	273
100322	SILLAPATA	2 953	78,5	44,9	33,6	21,5	274
101103	CHACABAMBA	3 297	78,5	48,4	30,1	21,5	275
030301	ANTABAMBA	3 394	78,4	46,8	31,6	21,6	276

Continúa...

ANEXO Nº 04

PERÚ: CONDICIÓN DE POBREZA Y UBICACIÓN DEL DISTRITO POR NIVEL DE POBREZA, 2009

UBIGEO	DISTRITO	POBLACIÓN 1/	POBRE (%)			NO POBRE	UBICACIÓN DE POBREZA TOTAL 2/
			TOTAL DE POBRES	EXTREMO	NO EXTREMO		
130805	HUAYLILLAS	2 652	78,4	45,2	33,2	21,6	277
190308	CONSTITUCIÓN 7/	9 906	78,4	44,7	33,6	21,6	278
080807	SUYCKUTAMBO	2 941	78,3	51,1	27,3	21,7	279
030708	PROGRESO	3 047	78,3	56,9	21,4	21,7	280
080705	LIVITACA	12 540	78,3	44,7	33,6	21,7	281
050505	CHUNGUI	6 537	78,2	51,3	26,9	21,8	282
060615	TORIBIO CASANOVA	1 525	78,2	41,8	36,4	21,8	283
190204	PAUCAR	2 171	78,1	52,8	25,3	21,9	284
060809	SALLIQUE	8 411	78,1	46,5	31,6	21,9	285
130802	BULDIBUYO	3 960	78,1	37,8	40,3	21,9	286
160401	RAMÓN CASTILLA	20 918	78,1	45,4	32,7	21,9	287
081212	QUIQUIJANA	11 040	78,0	42,8	35,2	22,0	288
140202	CAÑARIS	13 981	78,0	39,7	38,3	22,0	289
210202	ACHAYA	4 212	78,0	49,3	28,7	22,0	290
030217	TUMAY HUARACA	2 352	78,0	51,7	26,3	22,0	291
050502	ANCO	15 743	78,0	41,0	37,0	22,0	292
100801	PANAO	21 706	78,0	50,5	27,4	22,0	293
211205	PHARA	5 012	77,9	43,5	34,4	22,1	294
010521	SANTO TOMÁS	3 887	77,9	43,8	34,1	22,1	295
211104	CARACOTO	6 163	77,9	45,5	32,4	22,1	296
080203	ACOS	2 661	77,8	54,6	23,2	22,2	297
200308	SONDORILLO	10 840	77,8	34,6	43,2	22,2	298
050403	HUAMANGUILLA	5 169	77,7	38,6	39,1	22,3	299
210103	AMANTANI	4 439	77,7	48,6	29,1	22,3	300
101107	PAMPAMARCA	2 310	77,6	50,4	27,2	22,4	301
080805	PALLPATA	5 615	77,6	38,7	38,9	22,4	302
060612	SANTO DOMINGO DE LA CAPILLA	5 815	77,6	43,7	33,8	22,4	303
130813	URPAY	3 079	77,6	33,9	43,7	22,4	304
160506	PUINAHUA	5 739	77,5	47,5	30,0	22,5	305
210703	CALAPUJA	1 544	77,5	41,4	36,1	22,5	306
100904	TOURNAVISTA	5 184	77,4	31,1	46,3	22,6	307
060415	QUEROCOTO	9 666	77,4	42,6	34,8	22,6	308
080507	QUEHUE	3 512	77,3	37,3	40,1	22,7	309
080503	KUNTURKANKI	5 843	77,3	26,8	50,5	22,7	310
030702	CURPAHUASI	2 509	77,3	49,6	27,7	22,7	311
080508	TUPAC AMARU	3 102	77,3	39,2	38,1	22,7	312
090403	AURAHUA	2 203	77,2	48,6	28,6	22,8	313
130908	SARTIMBAMBA	13 324	77,2	45,8	31,4	22,8	314
080205	POMACANCHI	8 918	77,2	40,3	36,8	22,8	315
020603	AMASHCA	1 675	77,1	40,7	36,5	22,9	316
010516	SAN CRISTOBAL	749	77,1	42,8	34,3	22,9	317
030710	SANTA ROSA	762	77,1	42,1	35,0	22,9	318
050303	SACSAMARCA	1 765	77,1	38,6	38,5	22,9	319
210603	HUATASANI	4 548	77,1	38,0	39,1	22,9	320
030202	ANDARAPA	6 874	77,1	41,7	35,4	22,9	321
130610	PARANDAY	724	77,0	29,5	47,6	23,0	322

Continúa...

ANEXO Nº 04

PERÚ: CONDICIÓN DE POBREZA Y UBICACIÓN DEL DISTRITO POR NIVEL DE POBREZA, 2009

UBIGEO	DISTRITO	POBLACIÓN 1/	POBRE (%)			NO POBRE	UBICACIÓN DE POBREZA TOTAL 2/
			TOTAL DE POBRES	EXTREMO	NO EXTREMO		
090113	NUEVO OCCORO	2 615	77,0	42,0	35,0	23,0	323
211203	LIMBANI	3 978	76,9	37,8	39,0	23,1	324
060303	CORTEGANA	8 696	76,8	43,4	33,4	23,2	325
210807	ORURILLO	10 879	76,7	42,7	34,0	23,3	326
100511	TANTAMAYO	3 060	76,7	44,0	32,8	23,3	327
090110	MANTA	1 813	76,7	43,2	33,6	23,3	328
210808	SANTA ROSA	7 253	76,7	39,5	37,2	23,3	329
050618	SAN PEDRO DE PALCO	1 518	76,7	44,6	32,1	23,3	330
100701	HUACRACHUCO	16 024	76,6	45,3	31,3	23,4	331
131005	MOLLEPATA	2 827	76,6	33,2	43,3	23,4	332
190206	SANTA ANA DE TUSI	18 737	76,5	37,5	39,0	23,5	333
100401	HUACAYBAMBA	7 170	76,4	49,4	27,1	23,6	334
090208	ROSARIO	7 270	76,4	40,3	36,1	23,6	335
050509	SAMUGARI 3/	8 443	76,4	43,9	32,5	23,6	336
080603	COMBAPATA	5 490	76,4	39,3	37,1	23,6	337
160605	SARAYACU	16 491	76,4	44,5	31,9	23,6	338
090115	PILCHACA	610	76,3	42,4	33,9	23,7	339
120703	HUARICOLCA	3 187	76,2	41,8	34,4	23,8	340
101101	CHAVINILLO	6 877	76,2	45,1	31,0	23,8	341
050204	MARÍA PARADO DE BELLIDO	2 779	76,2	47,7	28,4	23,8	342
210707	PARATIA	6 123	76,0	46,4	29,6	24,0	343
131104	SAYAPULLO	8 263	76,0	34,9	41,1	24,0	344
131004	MOLLEBAMBA	2 101	76,0	37,1	38,9	24,0	345
160705	PASTAZA	6 535	75,9	42,3	33,7	24,1	346
160210	SANTA CRUZ	4 388	75,9	51,7	24,2	24,1	347
090301	LIRCAY	25 270	75,8	45,3	30,5	24,2	348
160402	PEBAS	15 095	75,8	44,4	31,4	24,2	349
100316	QUIVILLA	2 376	75,8	48,0	27,8	24,2	350
220503	BARRANQUITA	5 387	75,7	53,4	22,3	24,3	351
060407	COCHABAMBA	6 978	75,7	35,7	40,0	24,3	352
101108	CHORAS	3 655	75,7	49,1	26,6	24,3	353
061309	SEXI	555	75,7	34,5	41,1	24,3	354
130301	BOLÍVAR	4 940	75,7	44,2	31,4	24,3	355
160105	LAS AMAZONAS	10 802	75,6	38,7	36,9	24,4	356
130606	LA CUESTA	728	75,6	34,8	40,9	24,4	357
050809	SAN JOSÉ DE USHUA	185	75,5	35,2	40,4	24,5	358
060408	CONCHÁN	6 927	75,5	39,7	35,8	24,5	359
090201	ACOBAMBA	10 100	75,5	43,4	32,1	24,5	360
090104	CONAYCA	1 325	75,5	42,2	33,3	24,5	361
060309	SOROCHUCO	10 369	75,4	34,5	40,9	24,6	362
090404	CAPILLAS	1 456	75,3	41,6	33,8	24,7	363
081210	OCONGATE	14 767	75,3	36,7	38,6	24,7	364
081209	MARCAPATA	4 765	75,2	35,9	39,4	24,8	365
060112	SAN JUAN	5 139	75,2	37,7	37,5	24,8	366
051108	VISCHONGO	4 491	75,2	42,4	32,9	24,8	367
160703	MANSERICHE	9 823	75,2	37,8	37,4	24,8	368

Continúa...

ANEXO Nº 04

PERÚ: CONDICIÓN DE POBREZA Y UBICACIÓN DEL DISTRITO POR NIVEL DE POBREZA, 2009

UBIGEO	DISTRITO	POBLACIÓN 1/	POBRE (%)			NO POBRE	UBICACIÓN DE POBREZA TOTAL 2/
			TOTAL DE POBRES	EXTREMO	NO EXTREMO		
090406	COCAS	958	75,2	37,4	37,8	24,8	369
090612	SAN ISIDRO	1 150	75,2	37,6	37,6	24,8	370
021402	ACAS	882	75,1	33,5	41,5	24,9	371
040506	COPORAQUE	1 496	75,1	32,2	42,9	24,9	372
100802	CHAGLLA	13 852	75,1	46,0	29,1	24,9	373
211003	PEDRO VILCA APAZA	2 695	75,1	39,0	36,0	24,9	374
130810	PIAS	1 531	75,0	32,3	42,7	25,0	375
030701	CHUQUIBAMBILLA	5 850	75,0	42,0	33,0	25,0	376
130611	SALPO	6 598	75,0	27,6	47,4	25,0	377
050406	SANTILLANA	7 224	74,9	45,4	29,6	25,1	378
190208	VILCABAMBA	1 863	74,8	51,0	23,9	25,2	379
081207	HUARO	4 630	74,8	46,8	27,9	25,2	380
130501	JULCÁN	13 159	74,7	35,0	39,8	25,3	381
020608	SAN MIGUEL DE ACO	2 662	74,7	32,5	42,2	25,3	382
100402	CANCHABAMBA	3 239	74,7	46,0	28,7	25,3	383
050707	SAN FRANCISCO DE RAVACAYCO	693	74,6	46,9	27,7	25,4	384
190202	CHACAYÁN	4 146	74,6	50,5	24,1	25,4	385
060105	ENCAÑADA	24 579	74,6	40,1	34,5	25,4	386
130608	MACHE	3 290	74,5	29,4	45,0	25,5	387
030707	PATAYPAMPA	1 115	74,4	50,1	24,2	25,6	388
210111	PICHACANI	5 729	74,2	37,8	36,4	25,8	389
130812	TAURUJA	3 112	74,0	33,8	40,2	26,0	390
200307	SONDOR	8 650	74,0	38,0	36,0	26,0	391
050205	PARAS	4 929	74,0	43,3	30,7	26,0	392
210505	CONDURIRI	4 442	73,9	46,1	27,9	26,1	393
050111	SANTIAGO DE PISCHA	1 539	73,9	44,5	29,5	26,1	394
190205	SAN PEDRO DE PILLAO	1 761	73,9	38,2	35,7	26,1	395
210102	ACORA	29 527	73,9	43,7	30,2	26,1	396
050909	SAN SALVADOR DE QUIJE	1 612	73,9	39,5	34,3	26,1	397
030303	HUAQUIRCA	1 588	73,8	48,2	25,6	26,2	398
050206	TOTOS	3 947	73,8	37,9	36,0	26,2	399
080302	ANCAHUASI	7 187	73,7	24,2	49,6	26,3	400
101102	CAHUAC	3 797	73,7	40,5	33,2	26,3	401
160102	ALTO NANAY	2 797	73,6	40,7	32,9	26,4	402
130504	HUASO	6 839	73,6	41,0	32,6	26,4	403
050202	CHUSCHI	8 229	73,6	40,5	33,1	26,4	404
080604	MARANGANI	11 701	73,6	34,8	38,8	26,4	405
220508	SAN ROQUE DE CUMBAZA	1 534	73,5	15,7	57,9	26,5	406
030104	CURAHUASI	18 090	73,5	32,8	40,7	26,5	407
211206	QUIACA	2 339	73,5	40,9	32,7	26,5	408
090102	ACOBAMBILLA	4 206	73,5	33,7	39,9	26,5	409
120113	CULLHUAS	2 591	73,5	35,7	37,8	26,5	410
060204	SITACOCHA	9 228	73,5	39,5	34,0	26,5	411
210304	COASA	13 308	73,5	33,0	40,5	26,5	412
160404	SAN PABLO	13 660	73,4	40,4	33,0	26,6	413
030606	ONGOY	8 754	73,4	41,4	32,1	26,6	414

Continúa...

ANEXO Nº 04

PERÚ: CONDICIÓN DE POBREZA Y UBICACIÓN DEL DISTRITO POR NIVEL DE POBREZA, 2009

UBIGEO	DISTRITO	POBLACIÓN 1/	POBRE (%)			NO POBRE	UBICACIÓN DE POBREZA TOTAL 2/
			TOTAL DE POBRES	EXTREMO	NO EXTREMO		
060703	HUALGAYOC	17 790	73,4	41,6	31,8	26,6	415
131007	SANTA CRUZ DE CHUCA	3 334	73,4	37,4	35,9	26,6	416
060404	CHIGUIRIP	4 927	73,3	32,6	40,8	26,7	417
051006	CAYARA	1 299	73,3	42,3	31,0	26,7	418
060806	LAS PIRIAS	4 511	73,3	36,4	36,8	26,7	419
010402	EL CENEPA	9 304	73,2	32,7	40,5	26,8	420
010703	CUMBA	9 610	73,2	41,2	32,1	26,8	421
060503	CUPISNIQUE	1 629	73,2	42,0	31,2	26,8	422
010304	COROSHA	824	73,2	39,5	33,7	26,8	423
050604	CARMEN SALCEDO	3 560	73,2	35,6	37,6	26,8	424
081205	CCATCA	15 894	73,2	36,4	36,8	26,8	425
081306	OLLANTAYTAMBO	10 702	73,0	28,2	44,8	27,0	426
030103	CIRCA	2 673	73,0	37,5	35,5	27,0	427
051008	HUAMANQUIQUIA	1 273	72,9	43,9	29,0	27,1	428
090411	SANTA ANA	2 059	72,8	46,2	26,6	27,2	429
200202	FRIAS	23 865	72,6	32,0	40,6	27,4	430
210904	TILALI	3 098	72,6	37,1	35,4	27,4	431
080702	CAPACMARCA	4 842	72,5	36,2	36,4	27,5	432
200604	LANCONES	13 486	72,5	24,8	47,7	27,5	433
030210	PAMPACHIRI	2 719	72,5	43,8	28,7	27,5	434
100501	LLATA	15 654	72,5	43,1	29,4	27,5	435
030219	KAQUIABAMBA	2 696	72,5	34,1	38,4	27,5	436
130614	USQUIL	27 448	72,4	30,7	41,7	27,6	437
130604	CHARAT	3 147	72,4	26,0	46,5	27,6	438
210601	HUANCANÉ	21 114	72,4	42,6	29,8	27,6	439
131103	COMPIN	2 453	72,4	24,6	47,8	27,6	440
050109	SAN JOSÉ DE TICLLAS	2 680	72,4	38,4	33,9	27,6	441
040306	CAHUACHO	920	72,4	38,1	34,3	27,6	442
131003	CACHICADÁN	7 180	72,4	42,5	29,8	27,6	443
061103	CALQUIS	4 667	72,3	34,4	38,0	27,7	444
160403	YAVARÍ	11 837	72,3	44,1	28,2	27,7	445
010104	CHETO	623	72,3	29,0	43,3	27,7	446
220404	PISCOYACU	3 691	72,2	35,6	36,6	27,8	447
210805	MACARI	8 358	72,1	38,8	33,4	27,9	448
120105	CHACAPAMPA	1 170	72,1	26,4	45,8	27,9	449
090705	COLCABAMBA	20 400	72,1	34,0	38,1	27,9	450
090506	LOCROJA	4 439	72,1	33,5	38,6	27,9	451
051101	VILCAS HUAMÁN	8 340	72,1	32,4	39,8	27,9	452
100317	RIPÁN	6 791	72,1	43,2	28,9	27,9	453
061006	JOSÉ MANUEL QUIROZ	4 353	72,1	37,9	34,2	27,9	454
020610	TINCO	3 082	72,0	46,0	26,0	28,0	455
220603	HUICUNGO	6 439	71,9	37,0	34,9	28,1	456
160511	YAQUERANA	2 648	71,9	38,6	33,3	28,1	457
030405	COLCABAMBA	873	71,9	36,5	35,4	28,1	458
081101	PAUCARTAMBO	12 955	71,9	36,6	35,2	28,1	459
130305	UCHUMARCA	2 961	71,9	39,7	32,2	28,1	460

Continúa...

ANEXO Nº 04

PERÚ: CONDICIÓN DE POBREZA Y UBICACIÓN DEL DISTRITO POR NIVEL DE POBREZA, 2009

UBIGEO	DISTRITO	POBLACIÓN 1/	POBRE (%)			NO POBRE	UBICACIÓN DE POBREZA TOTAL 2/
			TOTAL DE POBRES	EXTREMO	NO EXTREMO		
021511	TAUCA	3 309	71,8	34,5	37,2	28,2	461
211201	SANDIA	11 941	71,7	36,5	35,2	28,3	462
040510	LARI	1 502	71,7	15,7	56,0	28,3	463
090410	SAN JUAN	595	71,7	37,7	34,0	28,3	464
210608	VILQUE CHICO	9 549	71,6	34,1	37,5	28,4	465
090407	HUACHOS	1 786	71,5	41,0	30,5	28,5	466
090608	QUERCO	893	71,5	39,2	32,3	28,5	467
081004	COLCHA	1 359	71,4	38,8	32,6	28,6	468
090718	TINTAY PUNCU	9 545	71,3	32,9	38,4	28,7	469
090610	SAN ANTONIO DE CUSICANCHA	1 692	71,3	35,1	36,2	28,7	470
200303	EL CARMEN DE LA FRONTERA	13 264	71,3	32,8	38,5	28,7	471
040517	TISCO	1 767	71,2	37,2	34,0	28,8	472
021303	ELEAZAR GUZMÁN BARRÓN	1 388	71,2	36,8	34,4	28,8	473
210204	ASILLO	17 825	71,2	39,7	31,4	28,8	474
101005	RONDOS	7 816	71,2	35,6	35,6	28,8	475
200406	SALITRAL	8 712	71,1	19,8	51,3	28,9	476
130306	UCUNCHA	948	71,0	25,5	45,6	29,0	477
020902	ACO	538	70,7	26,6	44,1	29,3	478
060604	CUJILLO	3 099	70,7	37,1	33,7	29,3	479
050405	LURICOCHA	5 085	70,7	37,5	33,2	29,3	480
100502	ARANCAY	1 793	70,7	39,1	31,6	29,3	481
120206	COMAS	7 656	70,7	31,9	38,7	29,3	482
160301	NAUTA	30 550	70,6	39,8	30,8	29,4	483
211004	QUILCAPUNCU	5 437	70,6	27,4	43,2	29,4	484
040607	SALAMANCA	1 040	70,6	35,1	35,5	29,4	485
130801	TAYABAMBA	14 464	70,6	33,1	37,5	29,4	486
010121	SONCHE	241	70,4	33,8	36,5	29,6	487
020303	CHACCHO	1 929	70,3	42,7	27,6	29,7	488
120504	ULCUMAYO	7 069	70,3	32,6	37,7	29,7	489
040518	TUTI	875	70,3	27,7	42,6	29,7	490
050904	CHILCAYOC	649	70,2	33,4	36,8	29,8	491
220706	SAN CRISTOBAL	1 340	70,2	22,2	48,0	29,8	492
020513	PACLLON	1 609	70,2	31,5	38,7	29,8	493
060403	CHADIN	4 322	70,1	35,7	34,3	29,9	494
040509	ICHUPAMPA	751	70,0	27,4	42,6	30,0	495
160602	INAHUAYA	2 369	70,0	38,4	31,7	30,0	496
210212	SAN JOSÉ	6 127	70,0	28,7	41,3	30,0	497
210709	SANTA LUCÍA	7 928	70,0	36,1	33,9	30,0	498
010112	MAGDALENA	917	70,0	35,1	34,9	30,0	499
040808	SAYLA	542	70,0	31,5	38,4	30,0	500
090704	AHUAYCHA	5 381	70,0	29,2	40,8	30,0	501
090106	HUACHOCOLPA	3 057	69,9	37,3	32,7	30,1	502
100902	CODO DEL POZUZO	6 480	69,9	37,3	32,7	30,1	503
220403	EL ESLABÓN	3 071	69,9	31,4	38,6	30,1	504
210206	CHUPA	14 037	69,9	34,0	35,8	30,1	505
100107	SAN FRANCISCO DE CAYRÁN	5 124	69,8	41,0	28,8	30,2	506

Continúa...

ANEXO Nº 04

PERÚ: CONDICIÓN DE POBREZA Y UBICACIÓN DEL DISTRITO POR NIVEL DE POBREZA, 2009

UBIGEO	DISTRITO	POBLACIÓN 1/	POBRE (%)			NO POBRE	UBICACIÓN DE POBREZA TOTAL 2/
			TOTAL DE POBRES	EXTREMO	NO EXTREMO		
030409	LUCRE	2 235	69,8	37,0	32,8	30,2	507
051004	ASQUIPATA	480	69,7	38,5	31,3	30,3	508
210604	INCHUPALLA	3 633	69,7	32,9	36,8	30,3	509
010514	PISUQUIA	5 944	69,7	34,0	35,7	30,3	510
120214	SAN JOSÉ DE QUERO	6 588	69,7	33,7	36,0	30,3	511
200306	SAN MIGUEL DE EL FAIQUE	9 306	69,7	32,4	37,2	30,3	512
061308	SAUCEPAMPA	2 102	69,6	32,6	37,0	30,4	513
060803	CHONTALI	10 693	69,5	28,3	41,2	30,5	514
131001	SANTIAGO DE CHUCO	20 685	69,5	33,3	36,2	30,5	515
010111	LEVANTO	991	69,5	33,3	36,2	30,5	516
040119	SAN JUAN DE TARUCANI	2 223	69,4	31,3	38,1	30,6	517
200201	AYABACA	39 638	69,4	27,1	42,3	30,6	518
061102	BOLÍVAR	1 718	69,4	28,3	41,1	30,6	519
010202	ARAMANGO	12 113	69,3	26,3	43,1	30,7	520
120108	CHONGOS ALTO	1 671	69,3	28,9	40,4	30,7	521
100208	TOMAY KICHWA	4 606	69,3	25,1	44,2	30,7	522
051002	ALCAMENCA	2 530	69,2	36,4	32,8	30,8	523
200503	ARENAL	1 100	69,2	21,1	48,1	30,8	524
120126	PUCARÁ	5 707	69,2	29,7	39,5	30,8	525
050302	CARAPO	2 589	69,2	38,6	30,6	30,8	526
130304	LONGOTEA	2 372	69,2	31,4	37,8	30,8	527
050504	CHILCAS	2 717	69,2	39,1	30,0	30,8	528
160305	URARINAS	12 758	69,1	45,7	23,4	30,9	529
210209	POTONI	6 778	69,1	25,3	43,8	30,9	530
040803	CHARCANA	639	69,1	34,7	34,4	30,9	531
210109	MAÑAZO	5 613	69,1	31,0	38,0	30,9	532
080301	ANTA	17 297	69,1	25,4	43,6	30,9	533
021102	COCHAPETI	877	69,0	30,0	39,1	31,0	534
030705	MAMARA	1 014	69,0	35,2	33,8	31,0	535
210307	ITUATA	6 383	69,0	35,4	33,6	31,0	536
060310	SUCRE	6 223	68,9	38,5	30,4	31,1	537
040505	CAYLLOMA	3 919	68,8	24,5	44,3	31,2	538
040503	CABANACONDE	2 798	68,7	25,2	43,5	31,3	539
090702	ACOSTAMBO	4 534	68,7	26,9	41,8	31,3	540
021210	YURACMARCA	1 872	68,7	29,1	39,6	31,3	541
210804	LLALLI	4 207	68,7	27,4	41,3	31,3	542
090711	PAZOS	7 600	68,7	26,8	41,9	31,3	543
210407	ZEPITA	20 333	68,6	31,0	37,6	31,4	544
050107	PACAYCASA	2 926	68,5	32,3	36,2	31,5	545
030410	POCOHUANCA	1 243	68,5	29,1	39,4	31,5	546
220907	HUIMBAYOC	4 251	68,4	32,0	36,4	31,6	547
160606	VARGAS GUERRA	8 824	68,3	29,5	38,9	31,7	548
080602	CHECACUPE	5 171	68,3	33,9	34,4	31,7	549
080704	COLQUEMARCA	9 108	68,2	30,6	37,7	31,8	550
100508	PUNCHAO	2 506	68,1	39,0	29,1	31,9	551
040504	CALLALLI	2 441	68,0	24,7	43,3	32,0	552

Continúa...

ANEXO Nº 04

PERÚ: CONDICIÓN DE POBREZA Y UBICACIÓN DEL DISTRITO POR NIVEL DE POBREZA, 2009

UBIGEO	DISTRITO	POBLACIÓN 1/	POBRE (%)			NO POBRE	UBICACIÓN DE POBREZA TOTAL 2/
			TOTAL DE POBRES	EXTREMO	NO EXTREMO		
080405	PISAC	10 116	68,0	30,5	37,5	32,0	553
080402	COYA	3 969	67,9	40,0	28,0	32,1	554
200301	HUANCABAMBA	30 951	67,9	22,9	45,0	32,1	555
021206	PAMPAROMAS	8 960	67,9	38,8	29,1	32,1	556
030208	PACOBAMBA	5 267	67,9	24,2	43,7	32,1	557
051007	COLCA	1 175	67,8	41,3	26,5	32,2	558
030404	CHAPIMARCA	2 359	67,8	26,7	41,1	32,2	559
050903	CHALCOS	704	67,8	37,5	30,3	32,2	560
080605	PITUMARCA	7 544	67,8	26,6	41,2	32,2	561
050906	MORCOLLA	1 447	67,7	33,9	33,9	32,3	562
100702	CHOLÓN	10 375	67,7	38,2	29,5	32,3	563
220205	SAN PABLO	9 160	67,6	27,1	40,5	32,4	564
101006	SAN FRANCISCO DE ASÍS	2 485	67,5	37,8	29,7	32,5	565
010523	TRITA	1 394	67,5	23,3	44,2	32,5	566
060202	CACHACHI	26 163	67,5	37,0	30,5	32,5	567
030213	SAN JERÓNIMO	23 300	67,5	36,3	31,2	32,5	568
220802	AWAJUN	8 428	67,5	41,7	25,8	32,5	569
030712	VILCABAMBA	1 340	67,5	20,4	47,1	32,5	570
030102	CHACOCHÉ	1 297	67,4	26,8	40,6	32,6	571
060501	CONTUMAZÁ	9 134	67,3	36,2	31,1	32,7	572
030106	LAMBAMA	5 508	67,3	25,3	42,0	32,7	573
030408	JUSTO APU SAHUARAURA	1 164	67,3	31,5	35,8	32,7	574
040514	SAN ANTONIO DE CHUCA	1 475	67,3	31,8	35,4	32,7	575
060614	SÓCOTA	11 350	67,2	30,9	36,2	32,8	576
060110	MATARA	3 911	67,1	28,6	38,5	32,9	577
090303	CALLANMARCA	889	67,0	25,7	41,3	33,0	578
200507	VICHAYAL	5 088	67,0	21,3	45,7	33,0	579
051001	HUANCAPÍ	2 301	67,0	26,8	40,2	33,0	580
010303	CHURUJA	294	66,7	35,4	31,3	33,3	581
120426	POMACANCHA	2 176	66,7	32,1	34,6	33,3	582
030709	SAN ANTONIO	387	66,7	28,5	38,2	33,3	583
060811	SAN JOSÉ DEL ALTO	7 371	66,6	26,3	40,4	33,4	584
030601	CHINCHEROS	6 343	66,6	32,8	33,8	33,4	585
060810	SAN FELIPE	6 095	66,6	33,7	32,9	33,4	586
120908	TRES DE DICIEMBRE	2 074	66,6	24,8	41,8	33,4	587
090405	CHUPAMARCA	1 167	66,5	29,0	37,4	33,5	588
021705	LLACLÍN	1 536	66,4	31,9	34,5	33,6	589
060308	OXAMARCA	6 885	66,3	32,7	33,6	33,7	590
210501	ILAVE	56 759	66,3	34,2	32,1	33,7	591
101001	JESÚS	6 436	66,3	35,3	31,0	33,7	592
090305	CHINCHO	1 677	66,2	28,8	37,4	33,8	593
160103	FERNANDO LORES	20 441	66,2	28,0	38,1	33,8	594
090205	MARCAS	2 439	65,9	27,0	38,9	34,1	595
131002	ANGASMARCA	6 529	65,9	33,5	32,4	34,1	596
090311	SANTO TOMÁS DE PATA	2 028	65,8	30,6	35,2	34,2	597
050105	CHIARA	6 506	65,8	32,3	33,5	34,2	598

Continúa...

ANEXO Nº 04

PERÚ: CONDICIÓN DE POBREZA Y UBICACIÓN DEL DISTRITO POR NIVEL DE POBREZA, 2009

UBIGEO	DISTRITO	POBLACIÓN 1/	POBRE (%)			NO POBRE	UBICACIÓN DE POBREZA TOTAL 2/
			TOTAL DE POBRES	EXTREMO	NO EXTREMO		
200410	YAMANGO	10 141	65,7	32,1	33,6	34,3	599
081008	PILLPINTO	1 372	65,7	23,6	42,1	34,3	600
050704	PACAPAUZA	1 840	65,7	26,4	39,2	34,3	601
030403	CARAYBAMBA	1 424	65,6	24,3	41,4	34,4	602
021905	CHINGALPO	1 164	65,6	31,5	34,1	34,4	603
010310	SHIPASBAMBA	1 533	65,6	32,0	33,6	34,4	604
021603	PAROBAMBA	7 079	65,6	33,8	31,8	34,4	605
050404	IGUAIN	2 802	65,6	33,2	32,4	34,4	606
030607	URANMARCA	3 382	65,5	25,3	40,3	34,5	607
051103	CARHUANCA	1 121	65,5	31,2	34,3	34,5	608
030706	MICAELA BASTIDAS	1 433	65,5	32,8	32,7	34,5	609
190201	YANAHUANCA	14 244	65,5	25,3	40,2	34,5	610
021604	QUINUABAMBA	2 541	65,4	28,8	36,6	34,6	611
040513	MADRIGAL	666	65,4	9,5	55,9	34,6	612
131006	QUIRUVILCA	14 619	65,3	32,8	32,5	34,7	613
060506	SANTA CRUZ DE TOLED	1 184	65,3	28,7	36,6	34,7	614
040502	ACHOMA	1 107	65,2	19,6	45,7	34,8	615
200403	CHALACO	9 802	65,2	29,1	36,1	34,8	616
190207	TAPUC	4 136	65,1	38,1	27,0	34,9	617
130605	HUARANCHAL	5 267	65,1	23,1	42,0	34,9	618
010509	LUYA	4 481	65,0	31,7	33,3	35,0	619
050606	CHIPAO	3 933	65,0	33,9	31,1	35,0	620
200207	PAIMAS	10 040	65,0	21,3	43,6	35,0	621
120707	PALCAMAYO	8 803	65,0	22,8	42,2	35,0	622
120106	CHICCHE	1 238	64,9	21,6	43,3	35,1	623
211307	UNICACHI	3 747	64,9	24,2	40,7	35,1	624
211005	SINA	1 562	64,9	24,3	40,6	35,1	625
220906	EL PORVENIR	2 251	64,8	38,1	26,7	35,2	626
040402	ANDAGUA	1 304	64,7	16,1	48,7	35,3	627
160104	INDIANA	12 665	64,7	32,7	31,9	35,3	628
160701	BARRANCA	12 913	64,7	38,3	26,3	35,3	629
190105	NINACACA	3 799	64,7	22,7	42,0	35,3	630
050803	CORCULLA	542	64,6	32,1	32,5	35,4	631
060417	TACABAMBA	20 204	64,6	27,8	36,9	35,4	632
030407	HUAYLLO	702	64,6	19,8	44,8	35,4	633
061201	SAN PABLO	14 114	64,6	30,7	34,0	35,4	634
050602	AUCARÁ	4 629	64,6	30,9	33,7	35,4	635
211304	CUTURAPI	1 556	64,5	33,6	30,9	35,5	636
100403	COCHABAMBA	3 034	64,5	34,7	29,7	35,5	637
160508	SOPLÍN	664	64,4	37,0	27,5	35,6	638
010505	CONILA	2 178	64,4	24,2	40,3	35,6	639
030401	CHALHUANCA	4 981	64,4	20,0	44,4	35,6	640
030306	PACHACONAS	1 274	64,4	24,5	39,8	35,6	641
190102	HUACHÓN	4 686	64,4	21,5	42,8	35,6	642
250103	IPARIA	11 325	64,3	26,0	38,3	35,7	643
100606	MARIANO DAMASO BERAUN	9 826	64,3	37,1	27,2	35,7	644

Continúa...

ANEXO Nº 04

PERÚ: CONDICIÓN DE POBREZA Y UBICACIÓN DEL DISTRITO POR NIVEL DE POBREZA, 2009

UBIGEO	DISTRITO	POBLACIÓN 1/	POBRE (%)			NO POBRE	UBICACIÓN DE POBREZA TOTAL 2/
			TOTAL DE POBRES	EXTREMO	NO EXTREMO		
160509	TAPICHE	1 136	64,3	24,5	39,8	35,7	645
151031	TUPE	679	64,3	31,1	33,2	35,7	646
060201	CAJABAMBA	30 141	64,1	27,9	36,2	35,9	647
030711	TURPAY	830	64,0	20,3	43,7	36,0	648
050603	CABANA	3 509	64,0	28,2	35,9	36,0	649
210602	COJATA	4 473	64,0	23,7	40,3	36,0	650
101003	JIVIA	2 678	64,0	34,4	29,5	36,0	651
061004	GREGORIO PITA	7 326	63,9	30,3	33,6	36,1	652
050702	CHUMPI	2 922	63,6	24,5	39,2	36,4	653
050617	SAN PEDRO	3 260	63,6	32,2	31,4	36,4	654
021708	PARARÍN	1 313	63,5	40,0	23,6	36,5	655
050910	SANTIAGO DE PAUCARAY	879	63,4	32,0	31,5	36,6	656
060304	HUASMÍN	14 071	63,4	28,4	35,1	36,6	657
030415	TINTAY	3 303	63,4	26,2	37,2	36,6	658
210105	CAPACHICA	11 755	63,4	25,7	37,7	36,6	659
080207	SANGARARA	3 952	63,4	33,7	29,6	36,6	660
030417	YANACA	1 267	63,3	19,6	43,7	36,7	661
060807	POMAHUACA	9 526	63,3	31,7	31,6	36,7	662
030402	CAPAYA	832	63,3	17,4	45,9	36,7	663
140204	MANUEL ANTONIO MESONES MURO	4 378	63,2	15,3	47,9	36,8	664
051005	CANARIA	4 037	63,2	31,2	32,0	36,8	665
060607	QUEROCOTILLO	17 539	63,2	27,7	35,5	36,8	666
010114	MOLINOPAMPA	2 722	63,2	25,9	37,3	36,8	667
060411	LLAMA	8 528	63,2	30,1	33,1	36,8	668
040405	CHILCAYMARCA	938	63,2	19,3	43,8	36,8	669
050106	OCROS	6 449	63,1	30,2	32,8	36,9	670
080201	ACOMAYO	5 711	63,1	37,5	25,5	36,9	671
130808	PARCOY	18 162	63,0	31,0	32,0	37,0	672
101002	BAÑOS	6 020	63,0	36,6	26,4	37,0	673
120803	HUAY-HUAY	1 693	63,0	19,2	43,8	37,0	674
050902	BELÉN	666	63,0	26,6	36,3	37,0	675
200407	SAN JUAN DE BIGOTE	7 053	63,0	14,7	48,2	37,0	676
050304	SANTIAGO DE LUCANAMARCA	2 670	62,9	31,5	31,4	37,1	677
030414	TAPAIRIHUA	2 309	62,9	28,9	34,0	37,1	678
190107	PAUCARTAMBO	22 124	62,9	27,5	35,4	37,1	679
130601	OTUZCO	26 595	62,9	21,8	41,1	37,1	680
160603	PADRE MARQUEZ	6 280	62,9	21,2	41,6	37,1	681
061101	SAN MIGUEL	16 545	62,8	25,9	37,0	37,2	682
151001	YAUYS	2 704	62,8	27,6	35,1	37,2	683
211303	COPANI	5 522	62,7	24,8	37,9	37,3	684
021802	CÁCERES DEL PERÚ	5 160	62,7	30,3	32,4	37,3	685
230107	PALCA	1 631	62,7	29,1	33,6	37,3	686
030413	SORAYA	833	62,7	22,2	40,5	37,3	687
220304	SANTA ROSA	6 889	62,6	28,7	34,0	37,4	688
050908	SAN PEDRO DE LARCAY	984	62,6	27,8	34,8	37,4	689
090109	LARIA	1 468	62,5	24,1	38,4	37,5	690

Continúa...

ANEXO Nº 04

PERÚ: CONDICIÓN DE POBREZA Y UBICACIÓN DEL DISTRITO POR NIVEL DE POBREZA, 2009

UBIGEO	DISTRITO	POBLACIÓN 1/	POBRE (%)			NO POBRE	UBICACIÓN DE POBREZA TOTAL 2/
			TOTAL DE POBRES	EXTREMO	NO EXTREMO		
200408	SANTA CATALINA DE MOSSA	4 354	62,5	14,3	48,3	37,5	691
020306	SAN JUAN DE RONTOY	1 657	62,5	28,7	33,8	37,5	692
040602	ANDARAY	725	62,5	26,0	36,5	37,5	693
221004	SHUNTE	1 161	62,5	26,0	36,5	37,5	694
020703	YAUYA	5 479	62,5	27,6	34,8	37,5	695
051106	INDEPENDENCIA	1 769	62,4	28,8	33,7	37,6	696
051003	APONGO	1 293	62,3	27,2	35,1	37,7	697
051010	HUAYA	3 205	62,3	29,2	33,1	37,7	698
090602	AYAVI	784	62,3	25,0	37,3	37,7	699
060306	JOSÉ GALVEZ	2 936	62,3	28,3	34,0	37,7	700
200107	CURA MORI	17 732	62,3	24,9	37,4	37,7	701
080606	SAN PABLO	5 173	62,2	32,4	29,8	37,8	702
050907	PAICO	932	62,1	27,0	35,1	37,9	703
061112	TONGOD	4 729	62,1	21,8	40,3	37,9	704
010705	JAMALCA	8 201	62,1	27,1	34,9	37,9	705
210401	JULI	24 090	62,1	30,3	31,8	37,9	706
010511	MARÍA	929	62,0	29,7	32,4	38,0	707
050802	COLTA	869	62,0	30,9	31,1	38,0	708
061303	CATACHE	10 181	62,0	28,2	33,8	38,0	709
120418	MOLINOS	1 816	61,9	29,7	32,3	38,1	710
200804	CRISTO NOS VALGA	3 571	61,9	16,7	45,3	38,1	711
021007	HUACHIS	3 801	61,9	30,3	31,6	38,1	712
021015	SAN PEDRO DE CHANA	2 772	61,8	27,2	34,7	38,2	713
090413	TICRAPO	1 789	61,8	28,1	33,7	38,2	714
090616	TAMBO	479	61,7	29,8	31,9	38,3	715
021501	CABANA	2 866	61,7	23,4	38,3	38,3	716
200405	MORROPÓN	14 719	61,6	29,3	32,3	38,4	717
060305	JORGE CHAVEZ	648	61,6	32,3	29,3	38,4	718
040515	SIBAYO	787	61,5	22,8	38,7	38,5	719
030216	TALAVERA	18 187	61,4	26,2	35,3	38,6	720
021209	SANTO TORIBIO	1 365	61,3	27,2	34,1	38,7	721
160503	CAPELO	4 264	61,1	26,6	34,5	38,9	722
050611	LUCANAS	3 864	61,1	25,3	35,8	38,9	723
200302	CANCHAQUE	9 020	61,1	14,5	46,6	38,9	724
061113	UNIÓN AGUA BLANCA	3 879	61,1	22,0	39,1	38,9	725
200209	SICCHEZ	2 242	61,0	16,3	44,8	39,0	726
010305	CUISPES	871	61,0	25,4	35,6	39,0	727
220303	SAN MARTÍN	10 351	61,0	32,3	28,7	39,0	728
230201	CANDARAVE	3 300	60,9	17,7	43,3	39,1	729
210114	TIQUILLACA	2 059	60,9	31,2	29,7	39,1	730
220904	CHAZUTA	8 694	60,9	28,4	32,5	39,1	731
030302	EL ORO	563	60,8	16,7	44,1	39,2	732
190104	HUAYLLAY	11 018	60,8	15,8	45,0	39,2	733
160601	CONTAMANA	25 326	60,8	26,2	34,5	39,2	734
021909	SAN JUAN	6 580	60,7	23,4	37,3	39,3	735
081202	ANDAHUAYLILLAS	5 326	60,7	22,4	38,3	39,3	736

Continúa...

ANEXO Nº 04

PERÚ: CONDICIÓN DE POBREZA Y UBICACIÓN DEL DISTRITO POR NIVEL DE POBREZA, 2009

UBIGEO	DISTRITO	POBLACIÓN 1/	POBRE (%)			NO POBRE	UBICACIÓN DE POBREZA TOTAL 2/
			TOTAL DE POBRES	EXTREMO	NO EXTREMO		
200409	SANTO DOMINGO	7 986	60,6	13,8	46,8	39,4	737
220509	SHANAO	2 748	60,6	27,4	33,2	39,4	738
060301	CELENDÍN	26 697	60,6	28,9	31,7	39,4	739
030201	ANDAHUAYLAS	42 266	60,5	25,3	35,2	39,5	740
210213	SAN JUAN DE SALINAS	4 231	60,5	25,1	35,4	39,5	741
060508	YONÁN	8 192	60,4	23,6	36,8	39,6	742
220301	SAN JOSÉ DE SISA	13 303	60,4	34,4	26,0	39,6	743
101007	SAN MIGUEL DE CAURI	10 297	60,3	28,3	32,0	39,7	744
020204	LA MERCED	2 403	60,3	26,0	34,3	39,7	745
080905	OCOBAMBA	6 737	60,2	19,7	40,6	39,8	746
100903	HONORIA	6 050	60,2	28,1	32,1	39,8	747
160304	TROMPETEROS	8 539	60,1	22,1	38,1	39,9	748
210705	OCUVIRI	2 840	60,1	27,8	32,3	39,9	749
130901	HUAMACHUCO	56 422	60,1	28,7	31,5	39,9	750
061307	PULÁN	5 053	60,1	20,6	39,5	39,9	751
060507	TANTARICA	2 838	60,1	29,6	30,4	39,9	752
060907	TABACONAS	19 541	60,1	22,3	37,8	39,9	753
200506	TAMARINDO	4 564	60,0	13,5	46,5	40,0	754
020102	COCHABAMBA	2 089	60,0	28,8	31,2	40,0	755
081105	HUANCARANI	7 440	60,0	26,3	33,7	40,0	756
060107	LLACANORA	5 270	60,0	22,0	38,0	40,0	757
021804	MACATE	3 885	59,9	23,0	37,0	40,1	758
021306	LLUMPA	6 219	59,9	27,6	32,3	40,1	759
120804	MARCAPOMACOCHA	1 326	59,9	22,9	37,0	40,1	760
090401	CASTROVIRREYNA	3 435	59,9	28,6	31,3	40,1	761
160501	REQUENA	28 279	59,9	27,9	32,0	40,1	762
010105	CHILIQUÍN	873	59,8	23,8	36,0	40,2	763
120205	COCHAS	2 206	59,8	28,9	30,9	40,2	764
050102	ACOCRO	9 244	59,7	29,9	29,9	40,3	765
120708	SAN PEDRO DE CAJAS	5 965	59,7	19,7	40,0	40,3	766
060802	BELLAVISTA	16 368	59,7	26,9	32,8	40,3	767
210203	ARAPA	8 526	59,6	21,2	38,4	40,4	768
210802	ANTAUTA	5 053	59,5	23,3	36,3	40,5	769
010520	SANTA CATALINA	1 854	59,5	20,1	39,4	40,5	770
100603	HERMILIO VALDIZÁN	4 043	59,5	27,4	32,1	40,5	771
120412	JULCÁN	840	59,5	21,5	37,9	40,5	772
010707	YAMÓN	3 224	59,4	24,4	35,0	40,6	773
060418	TOCMOCHE	1 051	59,3	24,4	34,9	40,7	774
040508	HUANCA	1 785	59,3	25,0	34,4	40,7	775
230401	TARATA	3 744	59,3	21,2	38,1	40,7	776
140312	TÚCUME	22 226	59,3	15,9	43,4	40,7	777
030411	SAN JUAN DE CHACÑA	959	59,3	24,0	35,2	40,7	778
061202	SAN BERNARDINO	4 989	59,2	24,5	34,7	40,8	779
080204	MOSOC LLACTA	2 056	59,1	20,5	38,6	40,9	780
210301	MACUSANI	12 388	59,1	21,4	37,7	40,9	781
210504	SANTA ROSA	7 113	59,1	23,8	35,2	40,9	782

Continúa...

ANEXO Nº 04

PERÚ: CONDICIÓN DE POBREZA Y UBICACIÓN DEL DISTRITO POR NIVEL DE POBREZA, 2009

UBIGEO	DISTRITO	POBLACIÓN 1/	POBRE (%)			NO POBRE	UBICACIÓN DE POBREZA TOTAL 2/
			TOTAL DE POBRES	EXTREMO	NO EXTREMO		
090609	QUITO-ARMA	874	59,1	23,5	35,5	40,9	783
220305	SHATOJA	2 798	59,0	35,6	23,4	41,0	784
090501	CHURCAMPÁ	6 090	59,0	24,8	34,2	41,0	785
110209	SAN PEDRO DE HUACARPANA	1 619	58,9	0,2	58,7	41,1	786
060601	CUTERVO	56 623	58,9	22,7	36,2	41,1	787
010115	MONTEVIDEO	711	58,9	17,3	41,5	41,1	788
050203	LOS MOROCHUCOS	8 063	58,8	26,0	32,8	41,2	789
051107	SAURAMA	1 428	58,8	26,1	32,7	41,2	790
090701	PAMPAS	11 165	58,7	26,2	32,5	41,3	791
040519	YANQUE	2 327	58,7	23,2	35,5	41,3	792
080910	PICHARI	17 636	58,7	22,1	36,6	41,3	793
250204	YURUA	1 858	58,6	24,6	34,0	41,4	794
080308	PUCYURA	3 890	58,5	22,6	35,9	41,5	795
020802	BUENA VISTA ALTA	4 103	58,5	19,8	38,7	41,5	796
160202	BALSAPUERTO	15 357	58,4	44,3	14,1	41,6	797
150719	SAN JUAN DE IRIS	1 181	58,4	16,0	42,4	41,6	798
081208	LUCRE	4 093	58,3	16,7	41,6	41,7	799
050620	SANTA ANA DE HUAYCAHUACHO	730	58,3	26,0	32,3	41,7	800
040408	MACHAGUAY	885	58,2	22,3	35,9	41,8	801
060701	BAMBAMARCA	75 811	58,2	20,4	37,8	41,8	802
220701	PICOTA	8 393	58,1	17,6	40,5	41,9	803
010120	SOLOCO	1 486	58,1	18,8	39,3	41,9	804
120128	QUILCAS	4 189	58,0	19,3	38,8	42,0	805
200109	LA ARENA	36 135	58,0	22,7	35,3	42,0	806
090114	PALCA	3 477	58,0	20,3	37,7	42,0	807
021105	MALVAS	1 047	58,0	21,4	36,6	42,0	808
080804	OCORURO	1 743	58,0	27,8	30,2	42,0	809
130809	PATAZ	7 984	57,9	24,9	33,1	42,1	810
211305	OLLARAYA	4 950	57,9	20,4	37,5	42,1	811
200203	JILILI	2 991	57,9	19,4	38,5	42,1	812
081001	PARURO	3 662	57,8	24,6	33,3	42,2	813
010501	LAMUD	2 463	57,8	24,9	32,9	42,2	814
210701	LAMPA	11 530	57,8	26,4	31,4	42,2	815
021103	CULEBRAS	3 341	57,8	17,7	40,1	42,2	816
021005	HUACACHI	2 112	57,8	21,4	36,4	42,2	817
060606	PIMPINGOS	6 432	57,7	23,2	34,5	42,3	818
200210	SUYO	12 338	57,6	17,5	40,1	42,4	819
220911	PAPAPLAYA	2 501	57,6	27,1	30,5	42,4	820
060610	SAN LUIS DE LUCMA	4 184	57,6	22,4	35,1	42,4	821
040501	CHIVAY	6 912	57,6	10,9	46,7	42,4	822
060410	LAJAS	13 373	57,5	19,0	38,5	42,5	823
210405	PISACOMA	12 916	57,5	17,6	39,8	42,5	824
210706	PALCA	3 099	57,4	21,8	35,6	42,6	825
131102	LUCMA	6 225	57,4	21,1	36,3	42,6	826
040113	POCSI	603	57,4	20,1	37,3	42,6	827
081002	ACCHA	4 049	57,3	19,8	37,5	42,7	828

Continúa...

ANEXO Nº 04

PERÚ: CONDICIÓN DE POBREZA Y UBICACIÓN DEL DISTRITO POR NIVEL DE POBREZA, 2009

UBIGEO	DISTRITO	POBLACIÓN 1/	POBRE (%)			NO POBRE	UBICACIÓN DE POBREZA TOTAL 2/
			TOTAL DE POBRES	EXTREMO	NO EXTREMO		
090408	HUAMATAMBO	441	57,2	20,3	36,9	42,8	829
160303	TIGRE	7 948	57,2	15,6	41,6	42,8	830
010706	LONYA GRANDE	10 280	57,2	26,6	30,6	42,8	831
080907	KIMBIRI	17 439	57,2	23,1	34,1	42,8	832
210112	PLATERIA	8 422	57,1	22,6	34,5	42,9	833
060905	NAMBALLE	11 061	57,1	20,8	36,3	42,9	834
021407	LLIPA	1 027	57,1	14,9	42,3	42,9	835
160604	PAMPA HERMOSA	8 382	57,1	11,0	46,1	42,9	836
090308	HUAYLLAY GRANDE	2 095	57,1	20,1	37,0	42,9	837
160106	MAZÁN	13 981	57,0	33,5	23,6	43,0	838
060904	LA COIPA	20 249	56,9	18,0	38,9	43,1	839
080401	CALCA	21 221	56,8	25,4	31,4	43,2	840
060505	SAN BENITO	3 811	56,8	21,6	35,2	43,2	841
021207	PUEBLO LIBRE	7 150	56,8	24,0	32,8	43,2	842
130402	PACANGA	19 783	56,8	17,9	38,9	43,2	843
120905	HUAMANCACA CHICO	5 394	56,7	17,6	39,1	43,3	844
010502	CAMPORREDONDO	6 697	56,7	24,8	31,8	43,3	845
210708	PUCARÁ	6 112	56,6	20,5	36,1	43,4	846
021202	HUALLANCA	918	56,5	22,5	34,0	43,5	847
010612	VISTA ALEGRE	1 847	56,4	16,3	40,1	43,6	848
210201	AZÁNGARO	28 822	56,4	25,2	31,1	43,6	849
061306	NINABAMBA	3 130	56,4	22,9	33,4	43,6	850
151024	QUINCHES	1 076	56,3	26,3	30,0	43,7	851
100201	AMBO	16 775	56,3	25,7	30,6	43,7	852
120127	QUICHUAY	1 953	56,3	21,1	35,2	43,7	853
210106	CHUCUITO	7 963	56,2	20,2	36,0	43,8	854
050911	SORAS	1 253	56,2	29,5	26,7	43,8	855
050705	PULLO	4 570	56,2	23,3	32,9	43,8	856
100605	LUYANDO	9 281	56,1	19,1	37,1	43,9	857
060901	SAN IGNACIO	35 173	56,1	20,2	35,9	43,9	858
051102	ACCOMARCA	1 272	56,1	22,6	33,5	43,9	859
220505	CUÑUMBUQUI	4 632	56,1	29,6	26,4	43,9	860
061109	NIEPOS	4 598	56,1	23,3	32,7	43,9	861
210605	PUSI	6 679	56,0	23,9	32,2	44,0	862
050301	SANCOS	3 557	56,0	21,4	34,6	44,0	863
100301	LA UNIÓN	6 456	56,0	20,4	35,5	44,0	864
100602	DANIEL ALOMIAS ROBLES	7 167	56,0	29,6	26,4	44,0	865
200205	MONTERO	7 374	55,9	15,6	40,3	44,1	866
020305	MIRGAS	5 395	55,9	25,4	30,5	44,1	867
080304	CHINCHAYPUJIO	4 879	55,9	22,3	33,6	44,1	868
150716	SAN ANTONIO	4 868	55,9	17,5	38,4	44,1	869
060413	PACCHA	5 479	55,9	27,3	28,6	44,1	870
130403	PUEBLO NUEVO	13 322	55,8	15,3	40,4	44,2	871
021904	CASHAPAMPA	3 098	55,7	25,5	30,2	44,3	872
080601	SICUANI	59 253	55,6	24,0	31,7	44,4	873
120202	ACO	1 943	55,6	22,6	33,1	44,4	874

Continúa...

ANEXO Nº 04

PERÚ: CONDICIÓN DE POBREZA Y UBICACIÓN DEL DISTRITO POR NIVEL DE POBREZA, 2009

UBIGEO	DISTRITO	POBLACIÓN 1/	POBRE (%)			NO POBRE	UBICACIÓN DE POBREZA TOTAL 2/
			TOTAL DE POBRES	EXTREMO	NO EXTREMO		
021503	CONCHUCOS	8 316	55,6	23,6	32,0	44,4	875
120709	TAPO	6 138	55,6	24,2	31,4	44,4	876
150707	HUACHUPAMPA	1 842	55,6	17,2	38,4	44,4	877
010103	BALSAS	1 546	55,6	23,7	31,9	44,4	878
210402	DESAGUADERO	22 979	55,5	18,2	37,4	44,5	879
040512	MACA	887	55,5	13,7	41,8	44,5	880
040409	ORCOPAMPA	8 796	55,5	14,6	40,8	44,5	881
010203	COPALLIN	6 650	55,3	18,4	37,0	44,7	882
150712	LARAOS	1 463	55,3	14,2	41,1	44,7	883
080906	QUELLOUNO	16 531	55,3	17,0	38,3	44,7	884
090604	HUAYACUNDO ARMA	476	55,3	22,8	32,5	44,7	885
010504	COLCAMAR	2 525	55,3	21,8	33,4	44,7	886
020203	HUACLLAN	584	55,2	17,4	37,8	44,8	887
220605	PAJARILLO	5 438	55,2	14,8	40,4	44,8	888
050605	CHAVIÑA	2 288	55,1	23,1	32,0	44,9	889
210211	SAN ANTÓN	9 629	55,1	16,6	38,5	44,9	890
021504	HUACASCHUQUE	669	55,1	15,9	39,1	44,9	891
210704	NICASIO	2 837	55,0	21,7	33,3	45,0	892
200404	LA MATANZA	13 190	55,0	15,6	39,4	45,0	893
061301	SANTA CRUZ	11 196	55,0	23,3	31,7	45,0	894
100604	JOSÉ CRESPO Y CASTILLO	35 121	55,0	16,3	38,7	45,0	895
230402	HÉROES ALBARRACÍN	614	54,9	15,3	39,6	45,1	896
010110	LEIMBAMBA	4 236	54,9	23,8	31,1	45,1	897
200105	CATACAOS	69 414	54,9	14,1	40,7	45,1	898
021908	RAGASH	2 814	54,8	24,4	30,4	45,2	899
210207	JOSÉ DOMINGO CHOQUEHUANCA	5 420	54,7	21,1	33,6	45,3	900
050810	SARA SARA	787	54,5	24,1	30,5	45,5	901
050805	MARCABAMBA	785	54,5	18,0	36,5	45,5	902
021208	SANTA CRUZ	5 041	54,5	18,1	36,3	45,5	903
050110	SAN JUAN BAUTISTA	40 956	54,4	17,9	36,6	45,6	904
050201	CANGALLO	6 781	54,4	21,1	33,3	45,6	905
061104	CATILLUC	3 578	54,3	18,1	36,2	45,7	906
120204	CHAMBARA	3 059	54,3	22,8	31,5	45,7	907
210208	MUÑANI	7 964	54,2	15,3	38,9	45,8	908
120120	HUASICANCHA	994	54,2	16,2	38,0	45,8	909
120906	SAN JUAN DE ISCOS	2 365	54,2	16,0	38,1	45,8	910
220501	LAMAS	13 339	54,0	26,6	27,4	46,0	911
090101	HUANCAVELICA	38 637	54,0	24,2	29,8	46,0	912
061107	LLAPA	5 888	53,9	17,8	36,1	46,1	913
211306	TINICACHI	1 566	53,9	17,6	36,3	46,1	914
021510	SANTA ROSA	1 160	53,9	18,6	35,3	46,1	915
040414	VIRACO	1 985	53,9	19,2	34,6	46,1	916
090118	ASCENSIÓN	10 436	53,8	22,7	31,1	46,2	917
190307	VILLA RICA	19 308	53,8	27,5	26,3	46,2	918
120706	PALCA	6 461	53,8	16,7	37,1	46,2	919
010107	GRANADA	445	53,7	18,7	35,0	46,3	920

Continúa...

ANEXO Nº 04

PERÚ: CONDICIÓN DE POBREZA Y UBICACIÓN DEL DISTRITO POR NIVEL DE POBREZA, 2009

UBIGEO	DISTRITO	POBLACIÓN 1/	POBRE (%)			NO POBRE	UBICACIÓN DE POBREZA TOTAL 2/
			TOTAL DE POBRES	EXTREMO	NO EXTREMO		
151027	SAN PEDRO DE PILAS	420	53,7	22,5	31,1	46,3	921
060906	SAN JOSÉ DE LOURDES	19 950	53,6	21,7	31,9	46,4	922
160507	SAQUENA	4 870	53,6	21,5	32,1	46,4	923
050401	HUANTA	41 829	53,6	24,7	28,9	46,4	924
220401	SAPOSOA	12 162	53,6	26,7	26,9	46,4	925
060603	CHOROS	3 766	53,5	21,2	32,3	46,5	926
021707	PAMPAS CHICO	1 750	53,4	20,3	33,1	46,6	927
210607	TARACO	15 000	53,4	18,4	35,0	46,6	928
120116	HUACRAPUQUIO	1 432	53,4	22,4	31,0	46,6	929
081007	PACCARITAMBO	2 466	53,3	14,8	38,5	46,7	930
220104	JEPELACIO	19 540	53,3	17,2	36,1	46,7	931
010102	ASUNCIÓN	304	53,3	15,9	37,4	46,7	932
160201	YURIMAGUAS	68 638	53,3	25,0	28,3	46,7	933
020804	YAUTÁN	7 949	53,3	24,4	28,9	46,7	934
061105	EL PRADO	1 914	53,2	16,9	36,3	46,8	935
060613	SANTO TOMÁS	8 682	53,1	18,6	34,5	46,9	936
010118	SAN FRANCISCO DE DAGUAS	337	53,1	22,6	30,5	46,9	937
060602	CALLAYUC	11 003	53,1	16,5	36,6	46,9	938
151014	HUANCA YAYA	1 091	53,1	12,6	40,4	46,9	939
050601	PUQUIO	13 917	53,0	19,9	33,1	47,0	940
090605	LARAMARCA	1 016	53,0	23,6	29,5	47,0	941
120907	SAN JUAN DE JARPA	3 766	53,0	21,3	31,7	47,0	942
022002	CASCAPARA	2 166	53,0	26,9	26,1	47,0	943
080306	LIMATAMBO	9 736	53,0	12,7	40,3	47,0	944
050407	SIVIA	12 109	52,9	22,2	30,7	47,1	945
021907	QUICHES	2 912	52,9	23,2	29,7	47,1	946
061001	PEDRO GALVEZ	20 649	52,9	24,8	28,1	47,1	947
080506	PAMPAMARCA	2 146	52,9	22,9	30,0	47,1	948
021002	ANRA	1 805	52,8	15,6	37,2	47,2	949
131203	GUADALUPITO	7 098	52,7	12,6	40,2	47,3	950
021011	PONTO	3 537	52,7	15,8	36,9	47,3	951
210214	SANTIAGO DE PUPUJA	5 836	52,6	19,3	33,3	47,4	952
020607	PARIAHUANCA	1 570	52,6	18,4	34,2	47,4	953
200402	BUENOS AIRES	8 798	52,6	7,0	45,6	47,4	954
080307	MOLLEPATA	2 986	52,6	14,1	38,5	47,4	955
211301	YUNGUYO	29 025	52,5	19,1	33,4	47,5	956
131202	CHAO	26 815	52,5	16,1	36,4	47,5	957
190108	SAN FRANCISCO DE ASÍS DE YARUSYACÁN	11 136	52,4	12,2	40,2	47,6	958
010117	QUINJALCA	972	52,4	16,9	35,5	47,6	959
040804	HUAYNACOTAS	2 467	52,2	24,3	27,9	47,8	960
050905	HUACAÑA	651	52,0	13,3	38,6	48,0	961
080801	ESPINAR	31 987	51,9	16,6	35,3	48,1	962
120423	PACCHA	2 127	51,8	19,7	32,1	48,2	963
080908	SANTA TERESA	7 261	51,8	17,3	34,5	48,2	964
151005	AZÁNGARO	604	51,7	21,2	30,4	48,3	965
090204	CAJA	2 994	51,7	14,0	37,6	48,3	966

Continúa...

ANEXO Nº 04

PERÚ: CONDICIÓN DE POBREZA Y UBICACIÓN DEL DISTRITO POR NIVEL DE POBREZA, 2009

UBIGEO	DISTRITO	POBLACIÓN 1/	POBRE (%)			NO POBRE	UBICACIÓN DE POBREZA TOTAL 2/
			TOTAL DE POBRES	EXTREMO	NO EXTREMO		
110405	TIBILLO	400	51,6	1,0	50,5	48,4	967
220506	PINTO RECODO	9 850	51,3	22,8	28,5	48,7	968
050507	SANTA ROSA	11 265	51,3	16,6	34,7	48,7	969
010206	LA PECA	8 009	51,3	20,3	31,0	48,7	970
150405	LACHAQUI	988	51,3	20,7	30,6	48,7	971
010312	YAMBRASBAMBA	6 917	51,3	16,1	35,2	48,7	972
220105	SORITOR	25 978	51,2	16,5	34,7	48,8	973
021305	LLAMA	1 397	51,2	18,6	32,6	48,8	974
250203	TAHUANIA	7 658	51,1	9,3	41,8	48,9	975
010507	LONGUITA	1 053	51,1	15,8	35,3	48,9	976
100507	MONZÓN	21 679	51,1	24,8	26,3	48,9	977
190303	HUANCABAMBA	6 500	50,9	21,7	29,2	49,1	978
150711	LANGA	1 040	50,9	18,9	31,9	49,1	979
200502	AMOTAPE	2 366	50,8	12,9	37,9	49,2	980
090505	LA MERCED	1 301	50,7	14,8	36,0	49,3	981
061204	TUMBADÉN	3 836	50,6	17,9	32,7	49,4	982
250201	RAYMONDI	30 466	50,6	22,0	28,6	49,4	983
140306	MORROPE	42 484	50,4	12,2	38,2	49,6	984
190301	OXAPAMPA	14 464	50,3	22,3	28,0	49,7	985
050612	OCAÑA	3 337	50,3	21,1	29,2	49,7	986
120425	PARCO	1 482	50,2	14,1	36,0	49,8	987
060902	CHIRINOS	14 442	50,2	18,7	31,5	49,8	988
050808	SAN JAVIER DE ALPABAMBA	520	50,2	19,7	30,5	49,8	989
040802	ALCA	2 181	50,1	22,8	27,4	49,9	990
210115	VILQUE	3 229	50,1	15,0	35,1	49,9	991
180204	ICHUÑA	4 326	50,1	16,4	33,6	49,9	992
180102	CARUMAS	5 113	49,9	15,1	34,8	50,1	993
131201	VIRÚ	53 285	49,9	13,0	36,8	50,1	994
140303	ÍLLIMO	9 583	49,8	10,7	39,0	50,2	995
080309	ZURITE	3 891	49,6	19,6	30,0	50,4	996
101004	QUEROPALCA	2 003	49,6	24,6	24,9	50,4	997
200111	LAS LOMAS	27 569	49,6	14,4	35,1	50,4	998
100901	PUERTO INCA	8 849	49,5	20,4	29,0	50,5	999
050801	PAUSA	3 004	49,4	19,8	29,6	50,6	1 000
020609	SHILLA	3 371	49,4	20,6	28,8	50,6	1 001
190203	GOYLLARISQUIZGA	2 816	49,3	14,0	35,3	50,7	1 002
130205	PAIJÁN	24 541	49,3	12,0	37,2	50,7	1 003
090611	SAN FRANCISCO DE SANGAYAICO	777	49,2	16,7	32,5	50,8	1 004
021009	MASIN	1 942	49,0	19,0	30,0	51,0	1 005
230206	QUILAHUANI	1 177	49,0	14,7	34,3	51,0	1 006
021205	MATO	2 148	48,9	19,0	29,9	51,1	1 007
151033	VITIS	560	48,9	17,3	31,6	51,1	1 008
061110	SAN GREGORIO	2 588	48,9	17,8	31,1	51,1	1 009
090207	POMACocha	4 282	48,7	12,5	36,2	51,3	1 010
210403	HUACULLANI	17 057	48,7	16,7	32,0	51,3	1 011
060903	HUARANGO	21 666	48,6	15,2	33,4	51,4	1 012

Continúa...

ANEXO Nº 04

PERÚ: CONDICIÓN DE POBREZA Y UBICACIÓN DEL DISTRITO POR NIVEL DE POBREZA, 2009

UBIGEO	DISTRITO	POBLACIÓN 1/	POBRE (%)			NO POBRE	UBICACIÓN DE POBREZA TOTAL 2/
			TOTAL DE POBRES	EXTREMO	NO EXTREMO		
210702	CABANILLA	5 720	48,6	19,9	28,6	51,4	1 013
150718	SAN DAMIÁN	1 463	48,5	17,7	30,8	51,5	1 014
010512	OCALLI	3 996	48,5	15,5	33,0	51,5	1 015
021910	SICSIBAMBA	1 937	48,4	13,8	34,6	51,6	1 016
120104	CARHUACALLANGA	962	48,4	16,6	31,8	51,6	1 017
211001	PUTINA	22 692	48,4	12,8	35,6	51,6	1 018
210107	COATA	7 776	48,2	14,6	33,6	51,8	1 019
220809	YURACYACU	4 299	48,2	14,7	33,5	51,8	1 020
140205	PITTIPO	21 306	48,2	7,8	40,4	51,8	1 021
081302	CHINCHERO	10 015	48,2	9,0	39,2	51,8	1 022
200603	IGNACIO ESCUDERO	18 778	48,1	23,4	24,8	51,9	1 023
080902	ECHARATE	45 576	48,1	12,7	35,4	51,9	1 024
151011	COLONIA	1 454	48,0	19,4	28,6	52,0	1 025
120417	MASMA CHICCHE	911	47,9	15,6	32,3	52,1	1 026
061310	UTICYACU	1 742	47,8	12,8	35,0	52,2	1 027
160109	PUTUMAYO	6 083	47,8	21,0	26,8	52,2	1 028
010701	BAGUA GRANDE	51 848	47,7	17,6	30,0	52,3	1 029
020512	MANGAS	593	47,6	17,1	30,5	52,4	1 030
040805	PAMPAMARCA	1 422	47,6	21,0	26,6	52,4	1 031
140308	OLMOS	39 195	47,5	8,9	38,6	52,5	1 032
010301	JUMBILLA	1 711	47,5	18,7	28,8	52,5	1 033
060109	MAGDALENA	9 799	47,3	19,1	28,3	52,7	1 034
220805	PARDO MIGUEL	18 617	47,2	20,6	26,6	52,8	1 035
120211	MITO	1 502	47,2	12,5	34,8	52,8	1 036
061106	LA FLORIDA	2 588	47,2	16,7	30,4	52,8	1 037
050619	SANCOS	5 925	47,2	16,7	30,5	52,8	1 038
030101	ABANCAY	55 856	47,1	11,3	35,8	52,9	1 039
210108	HUATA	7 605	47,1	18,6	28,5	52,9	1 040
061005	ICHOCÁN	2 152	47,1	19,3	27,8	52,9	1 041
040114	POLOBAYA	1 486	47,0	15,5	31,5	53,0	1 042
080608	TINTA	5 844	47,0	19,8	27,2	53,0	1 043
010306	FLORIDA	7 093	46,9	17,4	29,5	53,1	1 044
021405	COCHAS	1 368	46,9	13,0	33,9	53,1	1 045
010506	INGUILPATA	717	46,9	12,5	34,4	53,1	1 046
080904	MARANURA	6 969	46,6	12,6	34,0	53,4	1 047
090601	HUAYTARÁ	2 262	46,6	16,6	30,0	53,4	1 048
140305	MOCHUMI	19 134	46,6	8,9	37,7	53,4	1 049
050807	PARARCA	677	46,5	19,3	27,2	53,5	1 050
021701	RECUAY	5 013	46,5	10,5	35,9	53,5	1 051
021806	NEPEÑA	14 609	46,5	4,0	42,5	53,5	1 052
130206	RÁZURI	8 793	46,4	13,2	33,1	53,6	1 053
220914	SHAPAJA	1 686	46,3	15,3	31,1	53,7	1 054
150904	COCHAMARCA	1 565	46,3	14,8	31,5	53,7	1 055
131101	CASCAS	14 702	46,3	11,8	34,5	53,7	1 056
160211	TENIENTE CESAR LOPEZ ROJAS	6 365	46,3	13,1	33,2	53,7	1 057
180208	PUQUINA	2 949	46,2	11,7	34,6	53,8	1 058

Continúa...

ANEXO Nº 04

PERÚ: CONDICIÓN DE POBREZA Y UBICACIÓN DEL DISTRITO POR NIVEL DE POBREZA, 2009

UBIGEO	DISTRITO	POBLACIÓN 1/	POBRE (%)			NO POBRE	UBICACIÓN DE POBREZA TOTAL 2/
			TOTAL DE POBRES	EXTREMO	NO EXTREMO		
220804	NUEVA CAJAMARCA	38 640	46,2	11,2	35,0	53,8	1 059
061108	NANCHOC	1 510	46,2	12,0	34,3	53,8	1 060
220602	CAMPANILLA	8 163	46,2	13,4	32,8	53,8	1 061
010702	CAJARURO	28 902	46,1	13,7	32,4	53,9	1 062
150703	CALLAHUANCA	2 793	46,0	5,7	40,3	54,0	1 063
081206	CUSIPATA	5 015	46,0	11,1	34,9	54,0	1 064
020605	ATAQUERO	1 509	46,0	19,5	26,5	54,0	1 065
021903	ALFONSO UGARTE	876	46,0	10,8	35,2	54,0	1 066
150611	SUMBILCA	1 161	45,9	17,1	28,8	54,1	1 067
120704	HUASAHUASI	15 882	45,9	11,7	34,2	54,1	1 068
050621	SANTA LUCÍA	1 083	45,9	17,6	28,3	54,1	1 069
200706	MÁNCORA	11 310	45,8	7,9	37,9	54,2	1 070
200110	LA UNIÓN	37 914	45,7	11,9	33,9	54,3	1 071
190304	PALCAZU	9 379	45,7	19,1	26,6	54,3	1 072
020901	CORONGO	1 799	45,7	17,2	28,5	54,3	1 073
220202	ALTO BIAVO	6 330	45,6	15,6	30,0	54,4	1 074
120124	PARIAHUANCA	7 031	45,6	12,7	32,9	54,4	1 075
021104	HUAYÁN	1 109	45,5	15,0	30,5	54,5	1 076
010517	SAN FRANCISCO DEL YESO	852	45,4	11,0	34,4	54,6	1 077
151020	MADEAN	857	45,3	17,8	27,5	54,7	1 078
120213	ORCOTUNA	4 247	45,3	17,3	28,1	54,7	1 079
120805	MOROCOCHA	5 358	45,2	9,6	35,6	54,8	1 080
010311	VALERA	1 352	45,2	9,6	35,5	54,8	1 081
060312	LA LIBERTAD DE PALLÁN	8 331	45,1	13,2	31,8	54,9	1 082
140102	CHONGOYAPE	18 450	45,0	6,4	38,5	55,0	1 083
150722	SAN MATEO	5 395	45,0	12,8	32,2	55,0	1 084
050616	SAN JUAN	1 305	45,0	17,9	27,1	55,0	1 085
021602	HUAYLLÁN	3 763	44,9	14,1	30,8	55,1	1 086
120809	SUITUCANCHA	958	44,9	14,5	30,4	55,1	1 087
021410	SANTIAGO DE CHILCAS	426	44,8	15,6	29,2	55,2	1 088
050408	LLOCHEGUA	12 602	44,8	11,6	33,3	55,2	1 089
120421	MUQUIYAUYO	2 438	44,8	14,5	30,3	55,2	1 090
120406	CURICACA	1 791	44,8	12,9	31,9	55,2	1 091
120902	AHUAC	6 635	44,8	13,4	31,4	55,2	1 092
220502	ALONSO DE ALVARADO	16 113	44,7	9,5	35,2	55,3	1 093
050115	JESÚS NAZARENO	15 996	44,7	13,7	31,0	55,3	1 094
120605	PAMPA HERMOSA	8 380	44,7	19,7	25,0	55,3	1 095
190101	CHAUPIMARCA	28 001	44,6	11,1	33,5	55,4	1 096
120903	CHONGOS BAJO	4 470	44,5	13,2	31,3	55,5	1 097
021302	CASCA	4 489	44,5	16,2	28,3	55,5	1 098
021507	LLAPO	713	44,4	9,7	34,7	55,6	1 099
120119	HUANCÁN	16 698	44,4	13,1	31,3	55,6	1 100
021601	POMABAMBA	15 612	44,4	18,2	26,2	55,6	1 101
021808	SANTA	19 038	44,4	9,4	34,9	55,6	1 102
020702	SAN NICOLÁS	3 983	44,3	12,4	31,8	55,7	1 103
220803	ELIAS SOPLÍN VARGAS	10 709	44,2	17,6	26,6	55,8	1 104

Continúa...

ANEXO Nº 04

PERÚ: CONDICIÓN DE POBREZA Y UBICACIÓN DEL DISTRITO POR NIVEL DE POBREZA, 2009

UBIGEO	DISTRITO	POBLACIÓN 1/	POBRE (%)			NO POBRE	UBICACIÓN DE POBREZA TOTAL 2/
			TOTAL DE POBRES	EXTREMO	NO EXTREMO		
100204	CONCHAMARCA	6 345	44,2	20,2	24,0	55,8	1 105
080607	SAN PEDRO	3 092	44,2	19,2	25,0	55,8	1 106
220806	POSIC	1 484	44,2	8,4	35,8	55,8	1 107
140115	SAÑA	12 636	44,1	6,4	37,8	55,9	1 108
090402	ARMA	1 517	44,1	13,9	30,2	55,9	1 109
050804	LAMPA	2 494	43,9	16,5	27,4	56,1	1 110
211102	CABANA	4 497	43,9	14,6	29,3	56,1	1 111
200401	CHULUCANAS	78 163	43,9	9,2	34,6	56,1	1 112
200114	TAMBO GRANDE	103 651	43,8	11,4	32,4	56,2	1 113
120201	CONCEPCIÓN	14 726	43,8	9,5	34,2	56,2	1 114
211209	ALTO INAMBARI	8 152	43,6	15,8	27,9	56,4	1 115
120134	SICAYA	7 890	43,5	13,6	30,0	56,5	1 116
120207	HEROINAS TOLEDO	1 421	43,5	15,6	27,9	56,5	1 117
230405	SITAJARA	622	43,5	11,0	32,5	56,5	1 118
050609	LEONCIO PRADO	1 552	43,5	17,2	26,3	56,5	1 119
050901	QUEROBAMBA	2 715	43,4	18,5	24,9	56,6	1 120
120215	SANTA ROSA DE OCOPA	2 177	43,4	13,0	30,4	56,6	1 121
060611	SANTA CRUZ	3 332	43,4	14,2	29,2	56,6	1 122
010204	EL PARCO	1 404	43,4	12,4	31,0	56,6	1 123
151012	HONGOS	439	43,3	16,4	26,9	56,7	1 124
190305	POZUZO	8 232	43,3	16,1	27,2	56,7	1 125
220302	AGUA BLANCA	2 586	43,2	19,4	23,8	56,8	1 126
021807	SAMANCO	4 416	43,1	8,5	34,6	56,9	1 127
220710	TRES UNIDOS	4 410	43,1	22,3	20,7	56,9	1 128
220704	PILLUANA	872	43,0	17,6	25,4	57,0	1 129
120428	SAN LORENZO	2 382	43,0	11,7	31,3	57,0	1 130
211208	YANAHUAYA	2 427	42,9	18,3	24,6	57,1	1 131
210801	AYAVIRI	23 356	42,8	12,7	30,1	57,2	1 132
120407	EL MANTARO	2 685	42,7	12,3	30,5	57,3	1 133
151019	LINCHA	823	42,6	15,9	26,8	57,4	1 134
050503	AYNA	10 321	42,6	14,9	27,7	57,4	1 135
021307	LUCMA	3 291	42,6	12,7	29,9	57,4	1 136
220510	TABALOSOS	13 087	42,5	10,6	31,9	57,5	1 137
010108	HUANCAS	962	42,4	6,4	36,0	57,6	1 138
151003	AYAUCA	1 898	42,4	14,5	27,9	57,6	1 139
010522	TINGO	1 331	42,4	12,2	30,2	57,6	1 140
120502	CARHUAMAYO	8 532	42,4	8,2	34,2	57,6	1 141
021710	TICAPAMPA	2 460	42,3	15,0	27,3	57,7	1 142
040507	HUAMBO	841	42,3	4,5	37,8	57,7	1 143
250202	SEPAHUA	7 303	42,2	14,6	27,6	57,8	1 144
120132	SAÑO	3 996	42,2	12,9	29,3	57,8	1 145
010603	COCHAMAL	576	42,1	14,0	28,1	57,9	1 146
120125	PILCOMAYO	14 406	42,1	12,7	29,3	57,9	1 147
140114	SANTA ROSA	11 849	42,1	6,2	35,9	57,9	1 148
010606	LONGAR	1 844	42,0	10,4	31,6	58,0	1 149
080408	YANATILE	12 071	42,0	9,1	32,9	58,0	1 150

Continúa...

ANEXO Nº 04

PERÚ: CONDICIÓN DE POBREZA Y UBICACIÓN DEL DISTRITO POR NIVEL DE POBREZA, 2009

UBIGEO	DISTRITO	POBLACIÓN 1/	POBRE (%)			NO POBRE	UBICACIÓN DE POBREZA TOTAL 2/
			TOTAL DE POBRES	EXTREMO	NO EXTREMO		
020906	YANAC	759	41,9	12,8	29,2	58,1	1 151
140206	PUEBLO NUEVO	13 148	41,8	6,8	35,0	58,2	1 152
020511	LA PRIMAVERA	727	41,8	11,7	30,1	58,2	1 153
040516	TAPAY	655	41,8	16,3	25,6	58,2	1 154
200805	VICE	13 346	41,8	5,6	36,2	58,2	1 155
021012	RAHUAPAMPA	777	41,8	10,0	31,7	58,2	1 156
060416	SAN JUAN DE LICUPIS	1 133	41,7	14,4	27,3	58,3	1 157
140118	POMALCA	24 663	41,7	6,4	35,3	58,3	1 158
081201	URCOS	10 434	41,6	21,2	20,5	58,4	1 159
021506	LACABAMBA	655	41,6	10,3	31,2	58,4	1 160
120133	SAPALLANGA	13 461	41,5	11,1	30,4	58,5	1 161
021401	OCROS	1 333	41,5	11,3	30,2	58,5	1 162
150724	SAN PEDRO DE CASTA	1 297	41,5	10,8	30,6	58,5	1 163
040703	DEAN VALDIVIA	6 527	41,4	10,1	31,3	58,6	1 164
150403	HUAMANTANGA	1 337	41,3	18,9	22,4	58,7	1 165
040809	TAURIA	346	41,2	13,6	27,6	58,8	1 166
120901	CHUPACA	21 834	41,2	7,3	33,9	58,8	1 167
211207	SAN JUAN DEL ORO	10 834	41,1	18,3	22,8	58,9	1 168
120413	LEONOR ORDOÑEZ	1 670	41,1	14,5	26,6	58,9	1 169
211103	CABANILLAS	5 393	41,1	10,5	30,6	58,9	1 170
150511	PACARÁN	1 759	41,1	10,5	30,5	58,9	1 171
151006	CACRA	591	41,0	16,2	24,8	59,0	1 172
040706	PUNTA DE BOMBÓN	6 741	40,9	10,2	30,7	59,1	1 173
010307	JAZÁN	9 090	40,8	12,3	28,5	59,2	1 174
020905	LA PAMPA	1 165	40,8	9,5	31,3	59,2	1 175
220203	BAJO BIAVO	13 600	40,8	9,8	31,0	59,2	1 176
120401	JAUJA	16 664	40,8	8,4	32,4	59,2	1 177
120405	CANCHAYLLO	1 809	40,8	13,0	27,8	59,2	1 178
220902	ALBERTO LEVEAU	813	40,8	15,5	25,3	59,2	1 179
010607	MARISCAL BENAVIDES	1 576	40,7	13,0	27,7	59,3	1 180
050610	LLAUTA	1 327	40,6	11,3	29,3	59,4	1 181
130102	EL PORVENIR	154 887	40,6	7,7	32,9	59,4	1 182
090508	SAN MIGUEL DE MAYOCC	1 193	40,6	11,3	29,3	59,4	1 183
020402	ACOHACA	3 688	40,5	12,2	28,3	59,5	1 184
021906	HUAYLLABAMBA	4 247	40,5	11,3	29,2	59,5	1 185
160113	SAN JUAN BAUTISTA	118 265	40,4	14,7	25,7	59,6	1 186
150602	ATAVILLOS ALTO	937	40,4	15,0	25,4	59,6	1 187
050706	PUYUSCA	2 307	40,3	16,0	24,3	59,7	1 188
120122	INGENIO	2 707	40,2	14,2	26,0	59,8	1 189
020205	SUCCHA	914	40,2	10,9	29,3	59,8	1 190
151009	CHOCOS	1 130	40,2	12,9	27,3	59,8	1 191
130702	GUADALUPE	39 999	40,2	9,2	31,0	59,8	1 192
021201	CARAZ	24 772	40,1	10,4	29,7	59,9	1 193
130401	CHEPÉN	47 926	40,1	8,1	31,9	59,9	1 194
211101	JULIACA	243 710	40,0	10,6	29,4	60,0	1 195
010704	EL MILAGRO	6 364	40,0	16,1	23,9	60,0	1 196

Continúa...

ANEXO Nº 04

PERÚ: CONDICIÓN DE POBREZA Y UBICACIÓN DEL DISTRITO POR NIVEL DE POBREZA, 2009

UBIGEO	DISTRITO	POBLACIÓN 1/	POBRE (%)			NO POBRE	UBICACIÓN DE POBREZA TOTAL 2/
			TOTAL DE POBRES	EXTREMO	NO EXTREMO		
140304	JAYANCA	16 281	40,0	5,6	34,3	60,0	1 197
030109	TAMBURCO	8 392	39,9	6,0	33,9	60,1	1 198
020501	CHIQUIÁN	4 103	39,8	12,4	27,4	60,2	1 199
151029	TAURIPAMPA	547	39,8	13,9	25,8	60,2	1 200
050701	CORACORA	14 977	39,8	13,6	26,2	60,2	1 201
150802	AMBAR	2 886	39,8	11,8	28,0	60,2	1 202
010510	LUYA VIEJO	455	39,7	8,6	31,2	60,3	1 203
200803	BERNAL	6 794	39,7	8,1	31,6	60,3	1 204
150302	COPA	983	39,7	12,7	27,0	60,3	1 205
080909	VILCABAMBA	19 538	39,7	15,7	24,0	60,3	1 206
021013	RAPAYÁN	1 816	39,7	10,4	29,3	60,3	1 207
050101	AYACUCHO	103 780	39,6	12,4	27,2	60,4	1 208
020907	YUPÁN	830	39,5	5,4	34,1	60,5	1 209
061003	EDUARDO VILLANUEVA	2 418	39,4	14,6	24,9	60,6	1 210
220102	CALZADA	4 208	39,4	12,0	27,4	60,6	1 211
061203	SAN LUIS	1 451	39,4	12,6	26,8	60,6	1 212
021805	MORO	7 777	39,4	12,1	27,3	60,6	1 213
120503	ONDORES	2 507	39,3	7,1	32,2	60,7	1 214
190112	VICCO	2 676	39,3	11,8	27,4	60,7	1 215
080808	ALTO PICHIGUA	2 799	39,3	10,4	28,9	60,7	1 216
150608	PACARAOS	701	39,2	14,5	24,7	60,8	1 217
080303	CACHIMAYO	2 201	39,1	8,6	30,5	60,9	1 218
020302	ACZO	2 393	39,1	13,3	25,9	60,9	1 219
230205	HUANUARA	892	39,1	11,3	27,8	60,9	1 220
220101	MOYOBAMBA	70 489	39,1	13,5	25,6	60,9	1 221
081211	OROPESA	6 965	39,0	9,9	29,0	61,0	1 222
130203	CHOCOPE	10 329	39,0	7,1	31,9	61,0	1 223
021301	PISCOBAMBA	3 756	38,9	9,8	29,2	61,1	1 224
150612	VEINTISIETE DE NOVIEMBRE	534	38,9	15,3	23,7	61,1	1 225
020803	COMANDANTE NOEL	2 098	38,8	9,6	29,1	61,2	1 226
080103	POROY	5 331	38,7	10,0	28,8	61,3	1 227
020611	YUNGAR	3 297	38,7	10,5	28,2	61,3	1 228
010602	CHIRIMOTO	2 020	38,5	11,3	27,2	61,5	1 229
200605	MARCAVELICA	27 313	38,5	6,6	31,9	61,5	1 230
061111	SAN SILVESTRE DE COCHÁN	4 854	38,5	12,0	26,5	61,5	1 231
021406	CONGAS	1 277	38,3	8,7	29,6	61,7	1 232
220604	PACHIZA	4 445	38,3	6,0	32,3	61,7	1 233
050613	OTOCA	3 035	38,3	16,2	22,1	61,7	1 234
160112	BELÉN	74 112	38,1	14,2	24,0	61,9	1 235
200607	QUERECOTILLO	25 263	38,1	6,1	32,0	61,9	1 236
100102	AMARILIS	73 112	38,1	10,4	27,7	61,9	1 237
040810	TOMEPAZ	895	38,1	12,9	25,2	61,9	1 238
080901	SANTA ANA	35 309	38,0	8,6	29,4	62,0	1 239
151007	CARANIA	349	38,0	14,8	23,2	62,0	1 240
221002	NUEVO PROGRESO	11 670	37,9	12,3	25,6	62,1	1 241
150709	HUAROCHIRI	1 569	37,9	11,8	26,1	62,1	1 242

Continúa...

ANEXO Nº 04

PERÚ: CONDICIÓN DE POBREZA Y UBICACIÓN DEL DISTRITO POR NIVEL DE POBREZA, 2009

UBIGEO	DISTRITO	POBLACIÓN 1/	POBRE (%)			NO POBRE	UBICACIÓN DE POBREZA TOTAL 2/
			TOTAL DE POBRES	EXTREMO	NO EXTREMO		
140107	LAGUNAS	9 984	37,9	4,9	33,0	62,1	1 243
211302	ANAPIA	2 577	37,9	8,3	29,6	62,1	1 244
020903	BAMBAS	523	37,8	12,6	25,2	62,2	1 245
150303	GORGOR	2 435	37,8	12,1	25,7	62,2	1 246
120402	ACOLLA	8 435	37,7	13,8	23,9	62,3	1 247
081301	URUBAMBA	19 439	37,7	9,5	28,2	62,3	1 248
250104	MASISEA	12 243	37,6	5,0	32,6	62,4	1 249
120608	RÍO TAMBO	38 516	37,4	8,5	29,0	62,6	1 250
120136	VIQUES	2 204	37,4	8,3	29,1	62,6	1 251
250401	PURÚS	4 014	37,4	8,1	29,3	62,6	1 252
150402	ARAHUAY	744	37,3	12,9	24,4	62,7	1 253
200802	BELLAVISTA DE LA UNIÓN	4 133	37,3	8,1	29,2	62,7	1 254
150606	IHUARI	2 680	37,3	9,8	27,5	62,7	1 255
020103	COLCABAMBA	701	37,1	11,5	25,7	62,9	1 256
151022	OMAS	658	37,1	11,3	25,9	62,9	1 257
110208	SAN JUAN DE YANAC	438	37,1	0,2	36,9	62,9	1 258
120107	CHILCA	81 835	37,0	8,0	29,0	63,0	1 259
060608	SAN ANDRÉS DE CUTERVO	5 594	36,9	11,2	25,8	63,1	1 260
151016	HUANTAN	975	36,9	12,7	24,2	63,1	1 261
150404	HUAROS	913	36,9	12,3	24,6	63,1	1 262
020201	AIJA	2 052	36,8	8,8	28,0	63,2	1 263
020604	ANTA	2 476	36,8	10,8	26,0	63,2	1 264
120702	ACOBAMBA	13 865	36,7	8,4	28,3	63,3	1 265
120434	YAUYOS	9 669	36,7	9,8	26,9	63,3	1 266
010119	SAN ISIDRO DE MAINO	738	36,6	10,6	26,0	63,4	1 267
190113	YANACANCHA	30 385	36,6	9,5	27,1	63,4	1 268
010604	HUAMBO	3 255	36,5	9,4	27,1	63,5	1 269
220206	SAN RAFAEL	6 141	36,5	5,5	31,1	63,5	1 270
120416	MASMA	2 269	36,5	9,6	26,9	63,5	1 271
220807	SAN FERNANDO	3 809	36,4	5,9	30,6	63,6	1 272
120129	SAN AGUSTÍN	10 907	36,4	10,0	26,4	63,6	1 273
060812	SANTA ROSA	12 645	36,2	10,5	25,7	63,8	1 274
100111	PILLCO MARCA	25 838	36,2	7,9	28,3	63,8	1 275
210101	PUNO	133 218	36,1	9,0	27,1	63,9	1 276
120303	PICHANAQUI	56 049	36,1	10,2	25,9	63,9	1 277
020606	MARCARÁ	9 006	36,1	9,6	26,5	63,9	1 278
090503	CHINCHIHUASI	3 485	36,0	9,5	26,5	64,0	1 279
140103	ETEN	11 147	36,0	4,9	31,1	64,0	1 280
151015	HUANGASCAR	665	36,0	13,2	22,8	64,0	1 281
021404	CARHUAPAMPA	792	36,0	9,8	26,2	64,0	1 282
060401	CHOTA	49 018	36,0	9,3	26,7	64,0	1 283
120404	ATAURA	1 286	35,9	9,9	26,1	64,1	1 284
010610	SANTA ROSA	560	35,9	9,6	26,3	64,1	1 285
120121	HUAYUCACHI	8 528	35,9	9,3	26,6	64,1	1 286
021709	TAPACOCHA	524	35,8	9,5	26,3	64,2	1 287
190109	SIMON BOLÍVAR	13 537	35,8	7,1	28,6	64,2	1 288

Continúa...

ANEXO Nº 04

PERÚ: CONDICIÓN DE POBREZA Y UBICACIÓN DEL DISTRITO POR NIVEL DE POBREZA, 2009

UBIGEO	DISTRITO	POBLACIÓN 1/	POBRE (%)			NO POBRE	UBICACIÓN DE POBREZA TOTAL 2/
			TOTAL DE POBRES	EXTREMO	NO EXTREMO		
060108	LOS BAÑOS DEL INCA	38 337	35,7	11,3	24,3	64,3	1 289
021006	HUACCHIS	2 122	35,6	11,2	24,4	64,4	1 290
150125	PUENTE PIEDRA	263 594	35,6	2,7	32,9	64,4	1 291
020112	TARICA	5 633	35,6	7,9	27,6	64,4	1 292
020505	CAJACAY	1 716	35,5	7,7	27,9	64,5	1 293
040121	SANTA RITA DE SIGUAS	4 791	35,5	7,5	28,0	64,5	1 294
130201	ASCOPE	7 183	35,5	7,4	28,0	64,5	1 295
140307	MOTUPE	25 662	35,4	4,9	30,5	64,6	1 296
150401	CANTA	3 024	35,4	9,3	26,1	64,6	1 297
020301	LLAMELLÍN	3 886	35,3	6,7	28,6	64,7	1 298
151004	AYAVIRI	761	35,3	11,0	24,3	64,7	1 299
220204	HUALLAGA	2 929	35,2	7,6	27,6	64,8	1 300
090108	IZCUCHACA	974	35,1	7,9	27,2	64,9	1 301
110114	YAUCA DEL ROSARIO	1 105	35,1	0,4	34,7	64,9	1 302
150708	HUANZA	2 079	35,0	6,4	28,6	65,0	1 303
140108	MONSEFÚ	31 916	35,0	6,3	28,7	65,0	1 304
150610	SANTA CRUZ DE ANDAMARCA	1 294	35,0	9,8	25,2	65,0	1 305
130701	SAN PEDRO DE LLOC	16 804	34,9	6,1	28,9	65,1	1 306
250106	NUEVA REQUENA	5 371	34,7	10,2	24,5	65,3	1 307
021003	CAJAY	3 008	34,7	9,3	25,4	65,3	1 308
010309	SAN CARLOS	379	34,7	7,5	27,2	65,3	1 309
080107	SAYLLA	3 542	34,6	7,3	27,3	65,4	1 310
040204	MARISCAL CÁCERES	5 783	34,5	7,7	26,8	65,5	1 311
140311	SAN JOSÉ	13 480	34,5	4,0	30,5	65,5	1 312
020111	PIRA	3 935	34,4	9,6	24,8	65,6	1 313
180105	SAN CRISTOBAL	3 733	34,4	8,0	26,4	65,6	1 314
150507	IMPERIAL	38 106	34,3	6,3	28,0	65,7	1 315
151030	TOMÁS	1 119	34,3	10,6	23,7	65,7	1 316
200606	MIGUEL CHECA	7 890	34,2	6,8	27,4	65,8	1 317
021004	CHAVÍN DE HUANTAR	9 387	34,2	11,3	22,9	65,8	1 318
210309	SAN GABÁN	4 187	34,2	10,7	23,5	65,8	1 319
200801	SECHURA	35 857	34,1	3,6	30,5	65,9	1 320
060502	CHILETE	3 239	34,1	13,1	21,0	65,9	1 321
021008	HUANTAR	3 098	34,0	6,7	27,3	66,0	1 322
140119	PUCALÁ	9 637	34,0	3,9	30,1	66,0	1 323
130106	LAREDO	34 555	33,9	5,3	28,6	66,1	1 324
130202	CHICAMA	15 688	33,9	6,6	27,3	66,1	1 325
081304	MACHUPICCHU	6 178	33,8	6,8	27,0	66,2	1 326
110502	HUANCANO	1 746	33,8	0,5	33,3	66,2	1 327
060702	CHUGUR	3 755	33,8	5,3	28,4	66,2	1 328
150901	OYÓN	13 502	33,7	8,6	25,1	66,3	1 329
150906	PACHANGARÁ	3 457	33,7	9,3	24,3	66,3	1 330
130107	MOCHE	31 820	33,7	5,8	27,9	66,3	1 331
120210	MATAHUASI	5 326	33,7	8,1	25,5	66,3	1 332
200703	LA BREA	12 652	33,7	3,9	29,8	66,3	1 333
020701	SAN LUIS	12 529	33,7	8,6	25,0	66,3	1 334

Continúa...

ANEXO Nº 04

PERÚ: CONDICIÓN DE POBREZA Y UBICACIÓN DEL DISTRITO POR NIVEL DE POBREZA, 2009

UBIGEO	DISTRITO	POBLACIÓN 1/	POBRE (%)			NO POBRE	UBICACIÓN DE POBREZA TOTAL 2/
			TOTAL DE POBRES	EXTREMO	NO EXTREMO		
211002	ANANEA	23 512	33,6	7,0	26,6	66,4	1 335
150301	CAJATAMBO	2 750	33,6	10,2	23,4	66,4	1 336
200608	SALITRAL	6 376	33,6	4,9	28,7	66,4	1 337
020509	HUASTA	2 523	33,5	8,6	24,9	66,5	1 338
200504	COLÁN	12 675	33,5	7,1	26,4	66,5	1 339
040811	TORO	978	33,4	8,9	24,5	66,6	1 340
020601	CARHUAZ	14 494	33,4	9,6	23,8	66,6	1 341
151010	COCHAS	327	33,4	10,9	22,5	66,6	1 342
080104	SAN JERÓNIMO	36 509	33,3	5,8	27,5	66,7	1 343
230403	ESTIQUE	616	33,2	12,5	20,7	66,8	1 344
220705	PUCACACA	2 840	33,2	5,4	27,8	66,8	1 345
080903	HUAYOPATA	5 824	33,2	7,8	25,4	66,8	1 346
050607	HUAC-HUAS	2 735	33,2	13,4	19,8	66,8	1 347
021403	CAJAMARQUILLA	472	33,2	6,2	27,0	66,8	1 348
150514	SAN LUIS	12 509	33,1	6,8	26,4	66,9	1 349
140116	CAYALTÍ	17 192	33,1	4,3	28,8	66,9	1 350
220601	JUANJUI	27 673	33,0	7,6	25,4	67,0	1 351
150508	LUNAHUANA	4 770	32,9	7,1	25,8	67,1	1 352
150123	PACHACAMAC	81 145	32,9	2,4	30,6	67,1	1 353
040702	COCACHACRA	9 476	32,9	6,3	26,6	67,1	1 354
130204	MAGDALENA DE CAO	3 062	32,9	4,4	28,5	67,1	1 355
150804	CHECRAS	1 595	32,8	11,4	21,4	67,2	1 356
140109	NUEVA ARICA	2 514	32,8	3,1	29,7	67,2	1 357
150603	ATAVILLOS BAJO	1 366	32,8	8,8	24,0	67,2	1 358
020801	CASMA	30 443	32,6	4,9	27,7	67,4	1 359
061304	CHANCAYBAÑOS	4 132	32,6	7,3	25,3	67,4	1 360
120208	MANZANARES	1 560	32,6	7,2	25,3	67,4	1 361
020107	LA LIBERTAD	1 286	32,5	10,4	22,1	67,5	1 362
120433	YAULI	1 627	32,4	8,0	24,4	67,6	1 363
150809	SANTA LEONOR	1 550	32,4	9,4	23,0	67,6	1 364
120806	PACCHA	1 898	32,3	7,2	25,0	67,7	1 365
120117	HUALHUAS	4 161	32,1	11,0	21,1	67,9	1 366
120501	JUNÍN	11 955	32,1	4,8	27,3	67,9	1 367
220708	SHAMBOYACU	8 088	32,0	5,8	26,2	68,0	1 368
150729	SANTIAGO DE ANCHUCAYA	582	31,9	9,5	22,4	68,1	1 369
060801	JAÉN	93 852	31,8	11,0	20,8	68,2	1 370
040807	QUECHUALLA	274	31,7	9,9	21,8	68,3	1 371
120807	SANTA BÁRBARA DE CARHUACAYÁN	2 081	31,7	7,5	24,1	68,3	1 372
170201	MANU	2 815	31,7	10,4	21,2	68,3	1 373
040410	PAMPACOLCA	3 134	31,7	10,3	21,3	68,3	1 374
081305	MARAS	6 494	31,6	7,5	24,1	68,4	1 375
050608	LARAMATE	1 799	31,6	11,2	20,3	68,4	1 376
180211	YUNGA	1 765	31,5	7,3	24,2	68,5	1 377
040511	LLUTA	1 415	31,5	9,3	22,2	68,5	1 378
220808	YORONGOS	3 310	31,5	7,8	23,7	68,5	1 379
040605	IRAY	710	31,5	5,4	26,0	68,5	1 380

Continúa...

ANEXO Nº 04

PERÚ: CONDICIÓN DE POBREZA Y UBICACIÓN DEL DISTRITO POR NIVEL DE POBREZA, 2009

UBIGEO	DISTRITO	POBLACIÓN 1/	POBRE (%)			NO POBRE	UBICACIÓN DE POBREZA TOTAL 2/
			TOTAL DE POBRES	EXTREMO	NO EXTREMO		
180202	CHOJATA	2 348	31,5	7,5	24,0	68,5	1 381
130704	PACASMAYO	27 332	31,5	3,8	27,7	68,5	1 382
240203	CANOAS DE PUNTA SAL	4 874	31,5	3,7	27,8	68,5	1 383
160108	PUNCHANA	83 789	31,5	11,2	20,3	68,5	1 384
200806	RINCONADA LLICUAR	2 986	31,4	6,1	25,3	68,6	1 385
180103	CUCHUMBAYA	2 100	31,4	6,3	25,1	68,6	1 386
010609	OMIA	8 117	31,3	8,8	22,5	68,7	1 387
151032	VIÑAC	1 830	31,3	9,5	21,7	68,7	1 388
140106	LA VICTORIA	84 104	31,2	3,6	27,7	68,8	1 389
040406	CHOCO	1 120	31,2	3,9	27,3	68,8	1 390
040312	QUICACHA	1 931	31,2	5,5	25,7	68,8	1 391
130103	FLORENCIA DE MORA	41 879	31,1	2,7	28,5	68,9	1 392
140302	CHOCHOPE	1 267	31,1	3,2	27,9	68,9	1 393
240104	PAMPAS DE HOSPITAL	6 783	31,1	4,0	27,1	68,9	1 394
120430	SAUSA	2 946	31,0	9,0	22,0	69,0	1 395
151028	TANTA	528	30,9	8,0	22,8	69,1	1 396
100601	RUPA-RUPA	60 674	30,8	7,7	23,1	69,2	1 397
120302	PERENÉ	62 117	30,8	7,1	23,7	69,2	1 398
150510	NUEVO IMPERIAL	20 432	30,7	6,3	24,4	69,3	1 399
021408	SAN CRISTOBAL DE RAJÁN	600	30,7	8,2	22,5	69,3	1 400
140111	PICSI	9 544	30,7	3,6	27,1	69,3	1 401
190103	HUARIACA	8 183	30,6	8,8	21,8	69,4	1 402
150903	CAUJUL	968	30,5	8,0	22,5	69,5	1 403
151008	CATAHUASI	1 093	30,5	8,2	22,3	69,5	1 404
040601	CHUQUIBAMBA	3 637	30,5	6,7	23,8	69,5	1 405
150810	SANTA MARÍA	29 686	30,5	5,1	25,4	69,5	1 406
140105	JOSÉ LEONARDO ORTIZ	176 026	30,3	3,2	27,1	69,7	1 407
150305	MANAS	1 090	30,2	8,2	22,0	69,8	1 408
120112	COLCA	2 104	30,2	9,8	20,4	69,8	1 409
150119	LURÍN	69 282	30,2	2,5	27,8	69,8	1 410
200601	SULLANA	164 914	30,2	4,6	25,6	69,8	1 411
240105	SAN JACINTO	8 495	30,2	4,1	26,1	69,8	1 412
022001	YUNGAY	20 986	30,1	6,6	23,5	69,9	1 413
080106	SANTIAGO	89 830	30,1	3,3	26,8	69,9	1 414
150701	MATUCANA	4 456	30,1	6,7	23,4	69,9	1 415
020502	ABELARDO PARDO LEZAMETA	793	30,0	3,1	26,9	70,0	1 416
150715	SAN ANDRÉS DE TUPICOCHA	1 434	30,0	7,9	22,1	70,0	1 417
220702	BUENOS AIRES	3 270	30,0	5,3	24,7	70,0	1 418
060101	CAJAMARCA	210 800	29,8	7,9	22,0	70,2	1 419
020108	OLLEROS	2 565	29,7	6,7	23,0	70,3	1 420
151018	LARAOS	956	29,6	9,3	20,4	70,4	1 421
150406	SAN BUENAVENTURA	537	29,6	9,0	20,6	70,4	1 422
230406	SUSAPAYA	878	29,5	9,9	19,5	70,5	1 423
040128	YURA	18 127	29,4	2,1	27,4	70,6	1 424
210502	CAPAZO	1 969	29,4	6,3	23,1	70,6	1 425

Continúa...

ANEXO Nº 04

PERÚ: CONDICIÓN DE POBREZA Y UBICACIÓN DEL DISTRITO POR NIVEL DE POBREZA, 2009

UBIGEO	DISTRITO	POBLACIÓN 1/	POBRE (%)			NO POBRE	UBICACIÓN DE POBREZA TOTAL 2/
			TOTAL DE POBRES	EXTREMO	NO EXTREMO		
120701	TARMA	50 921	29,4	5,3	24,1	70,6	1 426
150607	LAMPIÁN	508	29,3	7,8	21,5	70,7	1 427
120699	ÁREA CONJUNTA DE PANGO Y MAZAMARI 6/	92 309	29,2	7,6	21,6	70,8	1 428
010302	CHISQUILLA	362	29,2	7,4	21,8	70,8	1 429
040704	ISLAY	5 389	29,1	4,6	24,6	70,9	1 430
230404	ESTIQUE-PAMPA	485	29,0	9,9	19,2	71,0	1 431
022005	QUILLO	12 768	29,0	8,1	20,9	71,0	1 432
081303	HUAYLLABAMBA	5 311	29,0	5,2	23,8	71,0	1 433
140110	OYOTÚN	10 395	28,9	2,7	26,2	71,1	1 434
150704	CARAMPOMA	1 319	28,9	6,7	22,2	71,1	1 435
040111	MOLLEBAYA	1 535	28,9	8,7	20,2	71,1	1 436
020110	PARIACOTO	4 577	28,7	9,8	18,9	71,3	1 437
021010	PAUCAS	2 060	28,7	5,6	23,1	71,3	1 438
180210	UBINAS	3 807	28,7	7,3	21,3	71,3	1 439
150725	SAN PEDRO DE HUANCAYRE	267	28,6	8,3	20,2	71,4	1 440
040208	SAMUEL PASTOR	13 827	28,5	5,5	23,0	71,5	1 441
120410	HUERTAS	1 882	28,5	6,7	21,8	71,5	1 442
010601	SAN NICOLÁS	5 273	28,4	7,3	21,1	71,6	1 443
010605	LIMABAMBA	2 906	28,2	8,4	19,8	71,8	1 444
140301	LAMBAYEQUE	69 293	28,2	4,2	24,0	71,8	1 445
120130	SAN JERÓNIMO DE TUNÁN	10 099	28,2	7,1	21,0	71,8	1 446
200602	BELLAVISTA	37 430	28,1	5,0	23,1	71,9	1 447
200505	LA HUACA	11 331	28,1	5,4	22,7	71,9	1 448
120602	COVIRIALI	5 648	28,1	10,1	17,9	71,9	1 449
080806	PICHIGUA	3 961	28,1	6,0	22,1	71,9	1 450
230203	CAMILACA	1 770	28,0	8,9	19,1	72,0	1 451
150706	CUENCA	417	28,0	7,5	20,4	72,0	1 452
240106	SAN JUAN DE LA VIRGEN	4 091	28,0	4,8	23,2	72,0	1 453
040401	APLAO	9 045	27,9	1,8	26,1	72,1	1 454
140117	PATAPO	22 202	27,8	2,7	25,1	72,2	1 455
150609	SAN MIGUEL DE ACOS	789	27,8	6,1	21,7	72,2	1 456
221001	TOCACHE	27 327	27,7	6,4	21,3	72,3	1 457
140120	TUMÁN	29 895	27,7	2,8	24,9	72,3	1 458
021204	HUAYLAS	1 838	27,7	7,4	20,3	72,3	1 459
150812	VEGUETA	19 579	27,6	4,7	22,9	72,4	1 460
021502	BOLOGNESI	1 390	27,6	4,5	23,1	72,4	1 461
021203	HUATA	1 668	27,6	7,8	19,8	72,4	1 462
020106	JANGAS	4 646	27,6	6,2	21,3	72,4	1 463
120801	LA OROYA	18 000	27,4	3,2	24,2	72,6	1 464
200704	LOBITOS	1 577	27,3	14,3	13,0	72,7	1 465
020104	HUANCHAY	2 530	27,3	5,8	21,5	72,7	1 466
022004	MATACOTO	1 554	27,1	7,3	19,9	72,9	1 467
200501	PAITA	78 662	27,0	2,8	24,2	73,0	1 468
110303	EL INGENIO	2 928	27,0	0,1	27,0	73,0	1 469
150132	SAN JUAN DE LURIGANCHO	962 554	27,0	1,5	25,4	73,0	1 470
230202	CAIRANI	1 415	26,9	9,2	17,7	73,1	1 471

Continúa...

ANEXO Nº 04

PERÚ: CONDICIÓN DE POBREZA Y UBICACIÓN DEL DISTRITO POR NIVEL DE POBREZA, 2009

UBIGEO	DISTRITO	POBLACIÓN 1/	POBRE (%)			NO POBRE	UBICACIÓN DE POBREZA TOTAL 2/
			TOTAL DE POBRES	EXTREMO	NO EXTREMO		
040413	URACA	7 357	26,9	4,4	22,5	73,1	1 472
150720	SAN JUAN DE TANTARANCHE	501	26,9	7,1	19,7	73,1	1 473
040206	OCOÑA	4 774	26,9	6,9	20,0	73,1	1 474
130105	LA ESPERANZA	163 782	26,9	3,2	23,6	73,1	1 475
040118	SAN JUAN DE SIGUAS	1 375	26,8	6,9	19,9	73,2	1 476
040108	LA JOYA	25 988	26,8	1,9	24,9	73,2	1 477
150124	PUCUSANA	12 148	26,7	1,6	25,2	73,3	1 478
040106	CHIGUATA	2 802	26,7	7,0	19,7	73,3	1 479
120212	NUEVE DE JULIO	1 773	26,7	6,6	20,1	73,3	1 480
150516	ZUÑIGA	1 676	26,6	5,8	20,8	73,4	1 481
150512	QUILMANA	14 389	26,6	4,9	21,6	73,4	1 482
180203	COALAUQUE	1 299	26,6	5,8	20,8	73,4	1 483
021706	MARCA	1 066	26,6	6,6	19,9	73,4	1 484
240304	PAPAYAL	5 277	26,5	2,4	24,1	73,5	1 485
021101	HUARMEY	22 820	26,4	3,1	23,3	73,6	1 486
020508	HUALLANCA	8 491	26,4	5,3	21,1	73,6	1 487
020504	AQUIA	2 864	26,4	5,8	20,6	73,6	1 488
150808	PACCHO	2 183	26,4	6,5	19,8	73,6	1 489
220106	YANTALO	2 981	26,4	2,9	23,5	73,6	1 490
130208	CASA GRANDE	31 233	26,3	5,6	20,7	73,7	1 491
150807	LEONCIO PRADO	2 062	26,3	5,9	20,4	73,7	1 492
220707	SAN HILARIÓN	4 707	26,3	4,9	21,4	73,7	1 493
220909	LA BANDA DE SHILCAYO	32 278	26,3	4,9	21,4	73,7	1 494
150106	CARABAYLLO	237 269	26,3	1,5	24,8	73,7	1 495
040304	ATIQUIPA	836	26,3	7,1	19,1	73,7	1 496
120135	SANTO DOMINGO DE ACOBAMBA	8 262	26,3	5,9	20,3	73,7	1 497
250105	YARINACOA	90 601	26,2	3,6	22,7	73,8	1 498
220406	TINGO DE SAPOSOA	762	26,2	5,9	20,3	73,8	1 499
040604	CHICHAS	812	26,2	6,3	19,9	73,8	1 500
220201	BELLAVISTA	14 463	26,1	6,2	20,0	73,9	1 501
120904	HUACHAC	3 907	26,1	6,3	19,8	73,9	1 502
230408	TICACO	802	26,1	8,8	17,2	73,9	1 503
150705	CHICLA	7 508	26,0	4,9	21,1	74,0	1 504
020904	CUSCA	2 898	26,0	4,7	21,2	74,0	1 505
150142	VILLA EL SALVADOR	410 313	25,9	1,3	24,6	74,1	1 506
020202	CORIS	2 205	25,9	5,2	20,7	74,1	1 507
151013	HUAMPARÁ	247	25,9	8,4	17,5	74,1	1 508
150304	HUANCAPÓN	1 214	25,8	8,3	17,6	74,2	1 509
040107	JACOBO HUNTER	47 617	25,8	4,1	21,7	74,2	1 510
120111	CHUPURO	2 025	25,7	7,0	18,7	74,3	1 511
080105	SAN SEBASTIÁN	86 905	25,7	4,2	21,5	74,3	1 512
080101	CUSCO	116 986	25,5	4,7	20,8	74,5	1 513
120305	SAN RAMÓN	27 236	25,5	5,0	20,5	74,5	1 514
151023	PUTINZA	475	25,4	5,7	19,8	74,6	1 515
040520	MAJES	45 079	25,4	1,8	23,6	74,6	1 516
150730	SANTIAGO DE TUNA	702	25,4	5,8	19,6	74,6	1 517

Continúa...

ANEXO Nº 04

PERÚ: CONDICIÓN DE POBREZA Y UBICACIÓN DEL DISTRITO POR NIVEL DE POBREZA, 2009

UBIGEO	DISTRITO	POBLACIÓN 1/	POBRE (%)			NO POBRE	UBICACIÓN DE POBREZA TOTAL 2/
			TOTAL DE POBRES	EXTREMO	NO EXTREMO		
040403	AYO	390	25,3	5,8	19,5	74,7	1 518
100905	YUYAPICHIS	6 037	25,3	5,7	19,6	74,7	1 519
170202	FITZCARRALD	1 350	25,2	7,4	17,8	74,8	1 520
150205	SUPE PUERTO	11 555	25,2	3,7	21,5	74,8	1 521
250303	CURIMANA	6 738	25,1	3,9	21,3	74,9	1 522
220908	JUAN GUERRA	3 290	25,1	4,6	20,5	74,9	1 523
130207	SANTIAGO DE CAO	20 416	25,1	5,2	19,9	74,9	1 524
021016	UCO	1 811	25,0	6,1	18,9	75,0	1 525
020515	TICLLOS	1 062	25,0	7,6	17,4	75,0	1 526
020109	PAMPAS	1 318	25,0	6,1	18,9	75,0	1 527
151025	QUINOCAY	611	25,0	5,0	20,0	75,0	1 528
200705	LOS ÓRGANOS	9 815	25,0	2,5	22,5	75,0	1 529
040125	VITOR	2 673	24,9	6,0	18,9	75,1	1 530
220801	RIOJA	23 128	24,9	4,6	20,3	75,1	1 531
150109	CIENEGUILLA	31 160	24,8	1,2	23,6	75,2	1 532
021803	COISHCO	15 446	24,8	2,0	22,8	75,2	1 533
120414	LLOCLLAPAMPA	1 318	24,8	4,6	20,2	75,2	1 534
120705	LA UNIÓN	3 822	24,8	5,2	19,6	75,2	1 535
120408	HUAMALÍ	1 999	24,7	3,3	21,4	75,3	1 536
100101	HUÁNUCO	81 384	24,6	5,3	19,3	75,4	1 537
180206	LLOQUE	1 530	24,5	5,5	19,1	75,5	1 538
151017	HUAÑEC	492	24,5	7,3	17,1	75,5	1 539
150118	LURIGANCHO	184 593	24,4	1,3	23,0	75,6	1 540
150513	SAN ANTONIO	3 858	24,3	3,7	20,6	75,7	1 541
150505	CHILCA	15 248	24,2	3,1	21,1	75,8	1 542
040801	COTAHUASI	3 075	24,0	6,6	17,4	76,0	1 543
230407	TARUCACHI	450	24,0	8,0	15,9	76,0	1 544
010201	BAGUA	26 052	24,0	6,0	18,0	76,0	1 545
150721	SAN LORENZO DE QUINTI	1 702	23,9	6,4	17,6	76,1	1 546
151002	ALIS	1 488	23,9	7,9	16,0	76,1	1 547
220507	RUMISAPA	2 608	23,9	6,9	17,0	76,1	1 548
080407	TARAY	4 606	23,8	10,5	13,3	76,2	1 549
190302	CHONTABAMBA	3 313	23,7	7,4	16,3	76,3	1 550
150805	HUALMAY	27 970	23,7	3,1	20,6	76,3	1 551
040411	TIPÁN	588	23,6	4,5	19,2	76,4	1 552
070106	VENTANILLA	315 438	23,6	1,1	22,5	76,4	1 553
230104	CIUDAD NUEVA	36 934	23,6	1,7	21,8	76,4	1 554
140201	FERREÑAFE	34 667	23,6	2,2	21,4	76,4	1 555
120607	RÍO NEGRO	27 518	23,5	5,5	18,0	76,5	1 556
150501	SAN VICENTE DE CAÑETE	49 710	23,5	3,9	19,6	76,5	1 557
040112	PAUCARPATA	124 094	23,5	3,6	19,9	76,5	1 558
040606	RÍO GRANDE	3 346	23,4	1,1	22,4	76,6	1 559
190111	TINYAHUARCO	6 167	23,4	3,4	20,0	76,6	1 560
120415	MARCO	2 017	23,3	4,7	18,6	76,7	1 561
250302	IRAZOLA	20 742	23,3	8,2	15,1	76,7	1 562
150806	HUAURA	33 001	23,3	2,9	20,4	76,7	1 563

Continúa...

ANEXO Nº 04

PERÚ: CONDICIÓN DE POBREZA Y UBICACIÓN DEL DISTRITO POR NIVEL DE POBREZA, 2009

UBIGEO	DISTRITO	POBLACIÓN 1/	POBRE (%)			NO POBRE	UBICACIÓN DE POBREZA TOTAL 2/
			TOTAL DE POBRES	EXTREMO	NO EXTREMO		
220910	MORALES	25 372	23,2	3,3	19,9	76,8	1 564
130104	HUANCHACO	50 920	23,2	3,2	19,9	76,8	1 565
021703	COTAPARACO	638	23,1	3,1	20,1	76,9	1 566
240102	CORRALES	22 620	23,1	2,3	20,8	76,9	1 567
021902	ACOBAMBA	2 096	23,0	5,4	17,6	77,0	1 568
021704	HUAYLLAPAMPA	1 212	23,0	5,5	17,5	77,0	1 569
150905	NAVÁN	1 130	22,9	5,7	17,2	77,1	1 570
150605	CHANCAY	53 851	22,6	3,3	19,3	77,4	1 571
040103	CAYMA	79 972	22,5	3,6	19,0	77,5	1 572
250107	MANANTAY	74 775	22,5	2,3	20,1	77,5	1 573
150504	CERRO AZUL	7 338	22,4	3,4	19,1	77,6	1 574
040127	YARABAMBA	1 101	22,4	5,4	17,1	77,6	1 575
120101	HUANCAYO	116 842	22,4	3,2	19,2	77,6	1 576
010308	RECTA	240	22,4	3,6	18,8	77,6	1 577
150110	COMAS	509 976	22,3	1,1	21,2	77,7	1 578
150713	MARIATANA	1 440	22,3	5,2	17,1	77,7	1 579
230102	ALTO DE LA ALIANZA	38 272	22,3	1,4	20,9	77,7	1 580
040202	JOSÉ MARÍA QUIMPER	4 054	22,2	3,3	18,9	77,8	1 581
150203	PATIVILCA	18 066	22,2	3,5	18,7	77,8	1 582
150509	MALA	30 037	22,2	2,8	19,4	77,8	1 583
140309	PACORA	7 200	22,1	2,7	19,4	77,9	1 584
150601	HUARAL	93 666	22,1	3,1	19,0	77,9	1 585
170302	IBERIA	7 349	22,1	5,8	16,3	77,9	1 586
150111	EL AGUSTINO	188 138	22,1	1,0	21,1	77,9	1 587
151026	SAN JOAQUÍN	352	22,0	4,3	17,7	78,0	1 588
060808	PUCARÁ	7 618	21,9	6,2	15,6	78,1	1 589
110401	PALPA	7 349	21,9	0,2	21,7	78,1	1 590
151021	MIRAFLORES	467	21,7	6,5	15,2	78,3	1 591
221005	UCHIZA	22 644	21,6	5,0	16,7	78,4	1 592
170103	LAS PIEDRAS	5 703	21,6	6,2	15,4	78,4	1 593
150506	COAYLLO	1 086	21,6	4,4	17,1	78,4	1 594
010101	CHACHAPOYAS	26 557	21,5	3,3	18,3	78,5	1 595
250102	CAMPOVERDE	14 402	21,5	2,2	19,3	78,5	1 596
150201	BARRANCA	64 904	21,4	2,9	18,5	78,6	1 597
021809	NUEVO CHIMBOTE	124 024	21,4	2,0	19,4	78,6	1 598
010113	MARISCAL CASTILLA	1 175	21,3	5,5	15,7	78,7	1 599
150112	INDEPENDENCIA	215 941	21,3	0,8	20,4	78,7	1 600
020602	ACOPAMPA	2 603	21,2	4,3	16,9	78,8	1 601
110305	VISTA ALEGRE	14 305	21,2	0,1	21,1	78,8	1 602
020105	INDEPENDENCIA	66 787	21,2	4,0	17,2	78,8	1 603
040309	HUANHUANU	2 730	21,2	2,3	18,8	78,8	1 604
150726	SANGALLAYA	676	21,1	5,6	15,5	78,9	1 605
120427	RICRÁN	1 956	21,1	7,1	14,0	78,9	1 606
150143	VILLA MARÍA DEL TRIUNFO	404 692	21,1	0,8	20,3	78,9	1 607
040122	SOCABAYA	64 753	21,1	3,1	17,9	78,9	1 608
021001	HUARI	10 118	21,0	3,7	17,2	79,0	1 609

Continúa...

ANEXO Nº 04

PERÚ: CONDICIÓN DE POBREZA Y UBICACIÓN DEL DISTRITO POR NIVEL DE POBREZA, 2009

UBIGEO	DISTRITO	POBLACIÓN 1/	POBRE (%)			NO POBRE	UBICACIÓN DE POBREZA TOTAL 2/
			TOTAL DE POBRES	EXTREMO	NO EXTREMO		
040102	ALTO SELVA ALEGRE	76 395	21,0	3,1	17,9	79,0	1 610
130110	SIMBAL	4 287	20,8	5,6	15,2	79,2	1 611
130705	SAN JOSÉ	12 005	20,8	4,8	16,0	79,2	1 612
040109	MARIANO MELGAR	53 428	20,7	3,2	17,6	79,3	1 613
120432	TUNÁN MARCA	1 402	20,7	6,8	13,9	79,3	1 614
200104	CASTILLA	130 996	20,7	2,8	17,9	79,3	1 615
021505	HUANDOVAL	1 170	20,6	2,5	18,1	79,4	1 616
022007	SHUPLUY	2 393	20,6	4,2	16,4	79,4	1 617
021801	CHIMBOTE	221 582	20,6	2,1	18,5	79,4	1 618
150723	SAN MATEO DE OTAO	1 839	20,5	3,4	17,1	79,5	1 619
220709	TINGO DE PONASA	4 224	20,3	5,0	15,3	79,7	1 620
150515	SANTA CRUZ DE FLORES	2 674	20,2	4,0	16,1	79,8	1 621
150204	SUPE	21 542	20,1	3,0	17,1	79,9	1 622
240101	TUMBES	103 282	20,1	1,3	18,7	79,9	1 623
110506	SAN ANDRÉS	13 508	20,0	0,1	19,9	80,0	1 624
140104	ETEN PUERTO	2 326	19,9	1,4	18,6	80,1	1 625
240103	LA CRUZ	8 713	19,9	1,8	18,0	80,1	1 626
150710	LAHUAYTAMBO	825	19,9	4,8	15,1	80,1	1 627
040117	SACHACA	18 370	19,9	3,6	16,3	80,1	1 628
040305	BELLA UNIÓN	4 856	19,9	4,1	15,8	80,1	1 629
150604	AUCALLAMA	17 355	19,8	2,7	17,1	80,2	1 630
230106	PACHIA	2 095	19,7	4,3	15,5	80,3	1 631
150133	SAN JUAN DE MIRAFLORES	382 531	19,7	0,7	18,9	80,3	1 632
150102	ANCÓN	36 401	19,6	0,8	18,8	80,4	1 633
150803	CALETA DE CARQUÍN	6 417	19,3	1,9	17,3	80,7	1 634
220903	CACATACHI	3 136	19,2	2,8	16,5	80,8	1 635
240301	ZARUMILLA	20 210	19,2	1,5	17,7	80,8	1 636
110403	RÍO GRANDE	2 655	19,2	0,0	19,2	80,8	1 637
021509	PAMPAS	7 575	19,2	2,6	16,6	80,8	1 638
110204	CHINCHA BAJA	12 417	18,9	0,1	18,8	81,1	1 639
150103	ATE	521 692	18,9	0,7	18,2	81,1	1 640
150728	SANTA EULALIA	11 064	18,9	2,5	16,4	81,1	1 641
160101	IQUITOS	165 773	18,8	5,1	13,7	81,2	1 642
020503	ANTONIO RAYMONDI	1 201	18,7	4,0	14,8	81,3	1 643
130111	VÍCTOR LARCO HERRERA	59 551	18,7	1,8	17,0	81,3	1 644
110302	CHANGUILLO	1 882	18,7	0,0	18,7	81,3	1 645
240302	AGUAS VERDES	18 343	18,7	1,9	16,8	81,3	1 646
130108	POROTO	3 634	18,7	4,6	14,2	81,3	1 647
090615	SANTO DOMINGO DE CAPILLAS	1 082	18,6	4,1	14,5	81,4	1 648
040207	QUILCA	791	18,4	4,0	14,4	81,6	1 649
040412	UNÓN	390	18,4	4,8	13,6	81,6	1 650
221003	POLVORA	11 556	18,4	6,2	12,2	81,6	1 651
120431	SINCOS	4 694	18,3	6,4	11,9	81,7	1 652
110108	SALAS	19 382	18,3	0,2	18,1	81,7	1 653
022008	YANAMA	7 160	18,3	3,6	14,7	81,7	1 654
150407	SANTA ROSA DE QUIVES	6 701	18,2	3,0	15,2	81,8	1 655

Continúa...

ANEXO Nº 04

PERÚ: CONDICIÓN DE POBREZA Y UBICACIÓN DEL DISTRITO POR NIVEL DE POBREZA, 2009

UBIGEO	DISTRITO	POBLACIÓN 1/	POBRE (%)			NO POBRE	UBICACIÓN DE POBREZA TOTAL 2/
			TOTAL DE POBRES	EXTREMO	NO EXTREMO		
021901	SIHUAS	5 741	18,2	2,1	16,1	81,8	1 656
130109	SALAVERRY	15 259	18,1	2,6	15,5	81,9	1 657
021409	SAN PEDRO	1 604	18,0	2,4	15,6	82,0	1 658
040104	CERRO COLORADO	122 728	18,0	2,9	15,1	82,0	1 659
040110	MIRAFLORES	51 380	18,0	2,5	15,4	82,0	1 660
200701	PARIÑAS	90 769	18,0	2,2	15,7	82,0	1 661
110503	HUMAY	5 625	17,9	0,0	17,9	82,1	1 662
211210	SAN PEDRO DE PUTINA PUNCO	11 585	17,8	3,6	14,2	82,2	1 663
150714	RICARDO PALMA	6 035	17,6	1,7	15,9	82,4	1 664
180104	SAMEGUA	6 661	17,5	3,7	13,8	82,5	1 665
040407	HUANCARQUI	1 449	17,5	2,3	15,2	82,5	1 666
040123	TIABAYA	15 028	17,3	0,9	16,5	82,7	1 667
110104	OCUCAJE	3 720	17,3	0,5	16,8	82,7	1 668
150902	ANDAJES	1 068	17,3	5,2	12,1	82,7	1 669
150108	CHORRILLOS	303 913	17,2	0,9	16,3	82,8	1 670
240303	MATAPALO	1 811	17,1	1,7	15,4	82,9	1 671
240202	CASITAS	2 318	17,0	3,4	13,7	83,0	1 672
200101	PIURA	275 707	16,9	2,0	14,9	83,1	1 673
150811	SAYÁN	23 054	16,8	2,5	14,4	83,2	1 674
120409	HUARIPAMPA	1 040	16,8	3,1	13,7	83,2	1 675
220103	HABANA	1 830	16,8	4,4	12,4	83,2	1 676
110102	LA TINGUIÑA	32 402	16,6	0,1	16,5	83,4	1 677
150128	RIMAC	178 869	16,5	0,7	15,8	83,5	1 678
180207	MATALAQUÉ	1 093	16,5	3,0	13,5	83,5	1 679
110507	SAN CLEMENTE	20 182	16,5	0,0	16,4	83,5	1 680
021014	SAN MARCOS	14 190	16,4	2,8	13,6	83,6	1 681
110206	GROCIO PRADO	21 665	16,3	0,0	16,2	83,7	1 682
020510	HUAYLLACAYÁN	1 272	16,2	2,0	14,2	83,8	1 683
120422	PACA	1 239	16,2	4,4	11,8	83,8	1 684
250301	PADRE ABAD	26 543	16,1	6,2	9,9	83,9	1 685
120114	EL TAMBO	154 987	16,1	1,9	14,2	83,9	1 686
110304	MARCONA	12 983	16,0	0,0	16,0	84,0	1 687
220405	SACANCHE	2 768	16,0	1,0	15,0	84,0	1 688
040124	UCHUMAYO	11 285	15,8	1,1	14,8	84,2	1 689
040311	LOMAS	1 245	15,8	2,7	13,1	84,2	1 690
180101	MOQUEGUA	52 179	15,7	2,4	13,3	84,3	1 691
020401	CHACAS	5 543	15,6	2,5	13,1	84,4	1 692
010608	MILPUC	704	15,6	3,6	11,9	84,4	1 693
150702	ANTIOQUÍA	1 389	15,6	2,6	12,9	84,4	1 694
040313	YAUCA	1 723	15,5	3,4	12,1	84,5	1 695
040205	NICOLÁS DE PIÉROLA	6 256	15,4	2,2	13,3	84,6	1 696
180205	LA CAPILLA	1 893	15,4	2,4	13,0	84,6	1 697
150732	SURCO	1 932	15,4	2,0	13,4	84,6	1 698
040105	CHARACATO	7 385	15,3	3,2	12,1	84,7	1 699
040310	JAQUI	1 620	15,2	3,3	11,9	84,8	1 700
110504	INDEPENDENCIA	13 027	15,1	0,0	15,0	84,9	1 701

Continúa...

ANEXO Nº 04

PERÚ: CONDICIÓN DE POBREZA Y UBICACIÓN DEL DISTRITO POR NIVEL DE POBREZA, 2009

UBIGEO	DISTRITO	POBLACIÓN 1/	POBRE (%)			NO POBRE	UBICACIÓN DE POBREZA TOTAL 2/
			TOTAL DE POBRES	EXTREMO	NO EXTREMO		
120304	SAN LUIS DE SHUARO	7 293	15,0	4,0	11,0	85,0	1 702
040201	CAMANÁ	15 036	14,9	1,8	13,2	85,1	1 703
010611	TOTORA	516	14,9	4,3	10,7	85,1	1 704
150115	LA VICTORIA	193 592	14,9	0,6	14,3	85,1	1 705
250101	CALLERÍA	144 138	14,9	1,8	13,1	85,1	1 706
040203	MARIANO NICOLÁS VALCARCEL	4 962	14,8	1,1	13,7	85,2	1 707
150801	HUACHO	57 704	14,8	1,9	12,9	85,2	1 708
110110	SAN JUAN BAUTISTA	13 099	14,7	0,0	14,7	85,3	1 709
230103	CALANA	2 901	14,5	1,2	13,3	85,5	1 710
150202	PARAMONGA	24 332	14,5	1,7	12,8	85,5	1 711
230110	CNEL. GREGORIO ALBARRACÍN LANCHIPA	82 327	14,2	1,1	13,2	85,8	1 712
110404	SANTA CRUZ	1 060	14,1	0,0	14,1	85,9	1 713
140101	CHICLAYO	279 891	14,0	0,9	13,1	86,0	1 714
150717	SAN BARTOLOMÉ	1 951	14,0	1,7	12,3	86,0	1 715
120603	LLAYLLA	5 558	14,0	5,9	8,0	86,0	1 716
022006	RANRAHIRCA	2 868	13,9	2,1	11,8	86,1	1 717
230204	CURIBAYA	209	13,9	2,1	11,8	86,1	1 718
220912	SAN ANTONIO	1 471	13,7	1,4	12,4	86,3	1 719
040308	CHAPARRA	4 252	13,7	0,8	12,9	86,3	1 720
230301	LOCUMBA	2 393	13,5	1,8	11,7	86,5	1 721
040608	YANAQUIHUA	5 248	13,5	0,7	12,8	86,5	1 722
200702	EL ALTO	7 304	13,4	1,3	12,2	86,6	1 723
120810	YAULI	5 993	13,4	1,5	12,0	86,6	1 724
150117	LOS OLIVOS	339 028	13,4	0,6	12,8	86,6	1 725
150731	SANTO DOMINGO DE LOS OLLEROS	3 341	13,3	2,1	11,1	86,7	1 726
070101	CALLAO	425 326	13,2	0,4	12,7	86,8	1 727
110106	PARCONA	52 112	13,1	0,0	13,1	86,9	1 728
022003	MANCOS	7 322	13,1	2,5	10,6	86,9	1 729
120802	CHACAPALPA	905	13,0	2,7	10,3	87,0	1 730
170104	LABERINTO	4 960	12,9	3,0	9,8	87,1	1 731
081106	KOSÑIPATA	5 232	12,8	4,8	8,1	87,2	1 732
240201	ZORRITOS	11 200	12,8	1,7	11,0	87,2	1 733
110508	TUPAC AMARU INCA	15 547	12,7	0,0	12,7	87,3	1 734
180301	ILO	62 183	12,7	1,4	11,3	87,3	1 735
040701	MOLLENDO	24 201	12,6	1,6	11,0	87,4	1 736
050614	SAISA	887	12,6	4,8	7,8	87,4	1 737
040115	QUEQUEÑA	1 280	12,6	2,5	10,1	87,4	1 738
040307	CHALA	5 630	12,5	0,7	11,7	87,5	1 739
120301	CHANCHAMAYO	26 893	12,4	1,7	10,7	87,6	1 740
150101	LIMA	302 056	12,3	0,5	11,8	87,7	1 741
150137	SANTA ANITA	199 282	12,0	0,3	11,7	88,0	1 742
150139	SANTA ROSA	12 641	12,0	0,4	11,6	88,0	1 743
120601	SATIPO	38 923	11,9	2,6	9,3	88,1	1 744
130703	JEQUETEPEQUE	3 656	11,8	3,3	8,6	88,2	1 745
020507	COLQUIOC	3 360	11,8	0,8	11,0	88,2	1 746
170303	TAHUAMANU	2 968	11,8	2,9	8,9	88,2	1 747

Continúa...

ANEXO Nº 04

PERÚ: CONDICIÓN DE POBREZA Y UBICACIÓN DEL DISTRITO POR NIVEL DE POBREZA, 2009

UBIGEO	DISTRITO	POBLACIÓN 1/	POBRE (%)			NO POBRE	UBICACIÓN DE POBREZA TOTAL 2/
			TOTAL DE POBRES	EXTREMO	NO EXTREMO		
120306	VITOC	2 623	11,5	1,8	9,8	88,5	1 748
110210	SUNAMPE	25 092	11,5	0,0	11,5	88,5	1 749
180201	OMATE	4 122	11,5	1,8	9,8	88,5	1 750
040116	SABANDÍA	3 876	11,5	2,5	9,0	88,5	1 751
170101	TAMBOPATA	65 257	11,5	2,2	9,3	88,5	1 752
070103	CARMEN DE LA LEGUA REYNOSO	42 796	11,4	0,3	11,1	88,6	1 753
150502	ASIA	7 341	11,4	1,3	10,1	88,6	1 754
040301	CARAVELÍ	3 861	11,3	0,6	10,7	88,7	1 755
230109	SAMA	2 568	11,2	1,6	9,6	88,8	1 756
120403	APATA	4 942	11,2	2,0	9,2	88,8	1 757
180106	TORATA	6 600	11,1	1,0	10,2	88,9	1 758
110109	SAN JOSÉ DE LOS MOLINOS	6 198	11,0	0,0	11,0	89,0	1 759
170301	IÑAPARI	1 377	11,0	3,4	7,6	89,0	1 760
150135	SAN MARTÍN DE PORRES	620 193	10,9	0,3	10,6	89,1	1 761
120420	MUQUI	1 072	10,8	2,2	8,6	89,2	1 762
110402	LLIPATA	1 479	10,7	0,0	10,7	89,3	1 763
180209	QUINISTAQUILLAS	1 118	10,6	1,3	9,4	89,4	1 764
110301	NAZCA	26 619	10,6	0,0	10,5	89,4	1 765
040705	MEJÍA	1 137	10,5	1,6	8,9	89,5	1 766
120411	JANJAILLO	889	10,5	3,0	7,5	89,5	1 767
230108	POCOLLAY	18 981	10,5	0,8	9,7	89,5	1 768
120424	PANCAN	1 419	10,4	3,2	7,2	89,6	1 769
110505	PARACAS	4 648	10,2	0,0	10,2	89,8	1 770
150107	CHACLACAYO	42 884	10,1	0,3	9,8	89,9	1 771
110112	SUBTANJALLA	21 001	10,1	0,0	10,1	89,9	1 772
110111	SANTIAGO	25 169	10,0	0,0	10,0	90,0	1 773
081307	YUCAY	3 316	10,0	1,9	8,1	90,0	1 774
220901	TARAPOTO	71 096	10,0	1,3	8,6	90,0	1 775
150503	CALANGO	2 343	9,9	1,2	8,6	90,1	1 776
020101	HUARAZ	59 370	9,7	0,8	9,0	90,3	1 777
020514	SAN MIGUEL DE CORPANQUI	887	9,7	0,5	9,2	90,3	1 778
110103	LOS AQUIJES	17 182	9,7	0,0	9,7	90,3	1 779
150129	SAN BARTOLO	6 368	9,7	0,3	9,4	90,3	1 780
180302	EL ALGARROBAL	268	9,6	2,2	7,4	90,4	1 781
170102	INAMBARI	8 713	9,5	2,0	7,5	90,5	1 782
150127	PUNTA NEGRA	5 951	9,5	0,3	9,2	90,5	1 783
040120	SANTA ISABEL DE SIGUAS	1 284	9,5	0,6	8,8	90,5	1 784
140113	REQUE	13 696	9,0	0,5	8,5	91,0	1 785
081203	CAMANTI	2 197	8,8	1,9	6,9	91,2	1 786
150105	BREÑA	82 987	8,5	0,3	8,3	91,5	1 787
120808	SANTA ROSA DE SACCO	11 495	8,3	1,3	7,0	91,7	1 788
170204	HUEPETUHE	7 095	8,1	1,5	6,5	91,9	1 789
040303	ATICO	4 268	7,7	0,7	7,1	92,3	1 790
150126	PUNTA HERMOSA	6 309	7,4	0,3	7,1	92,6	1 791
110113	TATE	4 269	7,2	0,0	7,2	92,8	1 792
110201	CHINCHA ALTA	61 395	7,1	0,0	7,1	92,9	1 793

Continúa...

ANEXO Nº 04

PERÚ: CONDICIÓN DE POBREZA Y UBICACIÓN DEL DISTRITO POR NIVEL DE POBREZA, 2009

UBIGEO	DISTRITO	POBLACIÓN 1/	POBRE (%)			NO POBRE	UBICACIÓN DE POBREZA TOTAL 2/
			TOTAL DE POBRES	EXTREMO	NO EXTREMO		
150134	SAN LUIS	57 080	7,1	0,2	6,8	92,9	1 794
220703	CASPISAPA	1 999	7,0	1,0	6,0	93,0	1 795
230303	ITE	3 544	7,0	0,5	6,4	93,0	1 796
150727	SANTA CRUZ DE COCACHACRA	2 447	6,9	0,8	6,1	93,1	1 797
170203	MADRE DE DIOS	10 394	6,8	1,2	5,7	93,2	1 798
120429	SAN PEDRO DE CHUNÁN	978	6,8	1,1	5,7	93,2	1 799
110205	EL CARMEN	12 244	6,8	0,0	6,8	93,2	1 800
110501	PISCO	55 712	6,7	0,0	6,7	93,3	1 801
110107	PUEBLO NUEVO	4 754	6,5	0,0	6,5	93,5	1 802
230101	TACNA	97 635	6,5	0,4	6,1	93,5	1 803
140112	PIMENTEL	36 280	6,4	0,3	6,2	93,6	1 804
040129	JOSÉ LUIS BUSTAMANTE Y RIVERO	78 171	6,4	0,8	5,6	93,6	1 805
110101	ICA	128 468	6,4	0,0	6,4	93,6	1 806
110207	PUEBLO NUEVO	54 839	6,3	0,0	6,3	93,7	1 807
130101	TRUJILLO	310 814	6,1	0,4	5,8	93,9	1 808
110105	PACHACUTEC	6 252	6,1	0,0	6,1	93,9	1 809
230105	INCLAN	4 962	6,0	1,1	4,9	94,0	1 810
110202	ALTO LARÁN	6 563	5,6	0,0	5,6	94,4	1 811
150104	BARRANCO	33 996	5,3	0,2	5,1	94,7	1 812
150141	SURQUILLO	93 271	5,2	0,2	5,0	94,8	1 813
110211	TAMBO DE MORA	4 857	5,1	0,0	5,1	94,9	1 814
070102	BELLAVISTA	76 355	4,9	0,1	4,8	95,1	1 815
080108	WANCHAQ	63 449	4,8	0,3	4,5	95,2	1 816
040302	ACARI	3 924	4,7	0,3	4,4	95,3	1 817
021308	MUSGA	1 107	4,5	0,3	4,2	95,5	1 818
070104	LA PERLA	62 643	4,1	0,1	4,1	95,9	1 819
120419	MONOBAMBA	1 339	4,0	1,0	3,1	96,0	1 820
150138	SANTA MARÍA DEL MAR	924	4,0	0,0	4,0	96,0	1 821
150116	LINCE	55 733	4,0	0,1	3,8	96,0	1 822
150140	SANTIAGO DE SURCO	309 889	3,3	0,2	3,1	96,7	1 823
040101	AREQUIPA	61 146	2,8	0,3	2,5	97,2	1 824
150136	SAN MIGUEL	134 666	2,3	0,1	2,3	97,7	1 825
150120	MAGDALENA DEL MAR	54 116	2,3	0,0	2,3	97,7	1 826
150121	MAGDALENA VIEJA	77 892	2,0	0,1	2,0	98,0	1 827
150113	JESÚS MARÍA	71 139	1,7	0,0	1,7	98,3	1 828
040126	YANAHUARA	23 950	1,2	0,1	1,1	98,8	1 829
230302	ILABAYA	4 317	1,1	0,1	1,0	98,9	1 830
150130	SAN BORJA	111 208	0,8	0,0	0,8	99,2	1 831
150122	MIRAFLORES	86 920	0,8	0,0	0,7	99,2	1 832
150114	LA MOLINA	144 491	0,7	0,0	0,7	99,3	1 833
150131	SAN ISIDRO	58 920	0,6	0,0	0,6	99,4	1 834
180303	PACCOCHA	4 278	0,3	0,0	0,3	99,7	1 835
070105	LA PUNTA	4 230	0,1	0,0	0,1	99,9	1 836

Nota: No incluye la población del distrito de Carmen Alto, provincia de Huamanga, departamento de Ayacucho. Autoridades no permitieron la ejecución de los censos.

1/ Población estimada al 30 de junio, por años calendario y sexo, 2009 - PERÚ: Estimaciones y Proyecciones de Población por Sexo, Según Departamento, Provincia y Distrito, 2000 - 2015.

2/ Ordenamiento de mayor a menor en función al porcentaje de pobreza total de los distritos.

3/ Creación territorial, según Decreto Ley Nº 29558 del 15 de Julio del 2010.

4/ Creación territorial, según Decreto Ley Nº 29538 del 7 de Junio del 2010.

5/ Creación territorial, según Decreto Ley Nº 29539 del 14 de Junio del 2010.

6/ Por problemas de definición territorial se estimó los indicadores de pobreza de los dos distritos en forma conjunta.

7/ Creación territorial, según Decreto Ley Nº 29541 del 14 de Junio del 2010.

FUENTE: Instituto Nacional de Estadística e Informática (INEI).



Anexo N° 5

Perú: Incidencia, brecha y severidad de la pobreza total,
según departamento, provincia y distrito, 2009

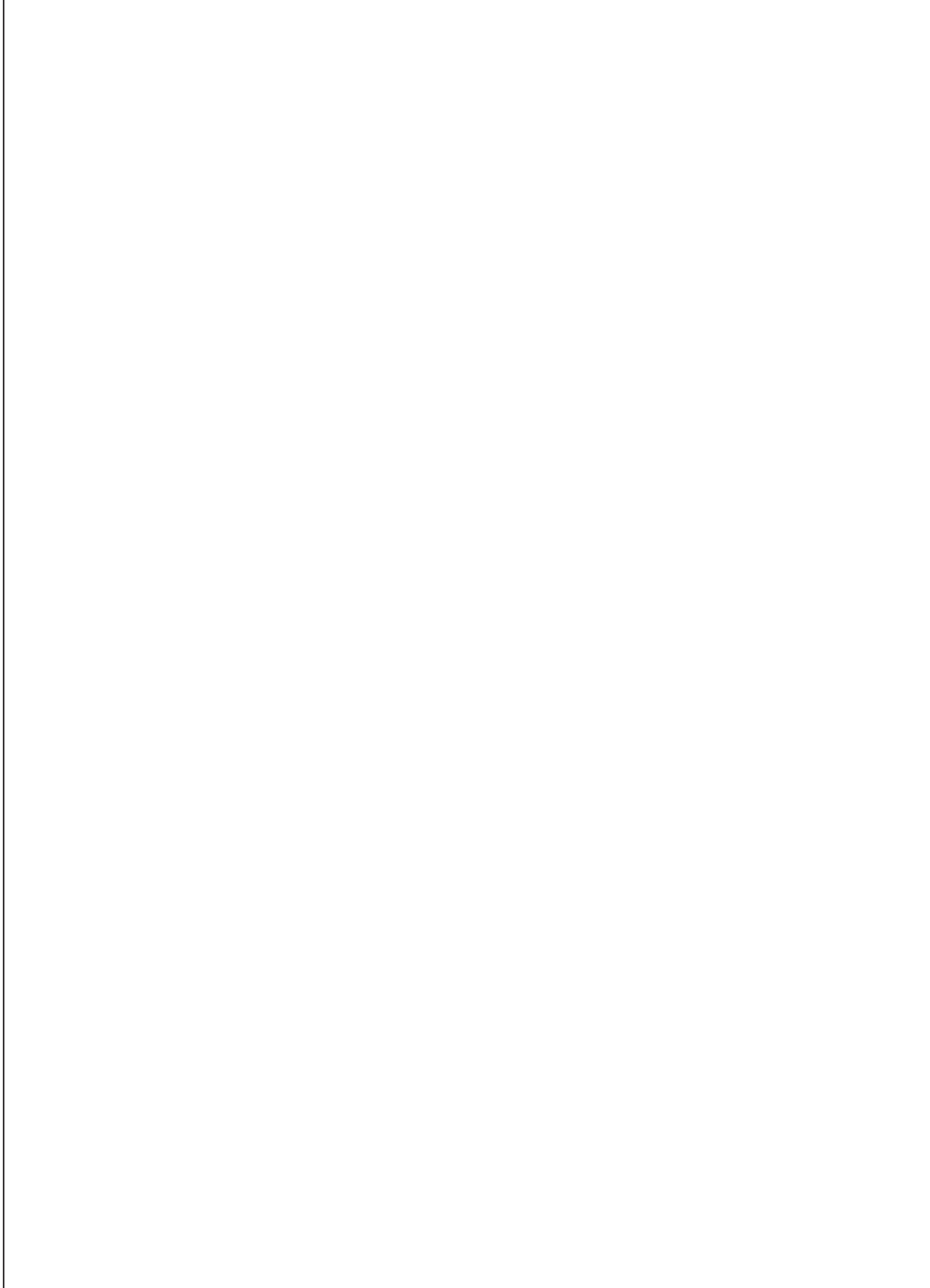

ANEXO N° 05

PERÚ: INCIDENCIA, BRECHA Y SEVERIDAD DE LA POBREZA TOTAL, SEGÚN DEPARTAMENTO, PROVINCIA Y DISTRITO, 2009

UBIGEO	DEPARTAMENTO, PROVINCIA Y DISTRITO	INDICADORES FGT (%)			UBICACIÓN DE POBREZA TOTAL 1/
		INCIDENCIA (FGT0)	BRECHA (FGT1)	SEVERIDAD (FGT2)	
010000	AMAZONAS	59,8	20,1	9,3	
010100	CHACHAPOYAS	44,3	16,0	7,8	
010101	CHACHAPOYAS	21,5	5,5	2,1	1 595
010102	ASUNCIÓN	53,3	16,5	6,9	932
010103	BALSAS	55,6	19,2	8,9	878
010104	CHETO	72,3	26,3	12,3	446
010105	CHILIQUÍN	59,8	19,1	8,1	763
010106	CHUQUIBAMBA	85,6	37,7	20,0	111
010107	GRANADA	53,7	15,7	6,4	920
010108	HUANCAS	42,4	11,2	4,2	1 138
010109	LA JALCA	89,0	45,2	26,6	59
010110	LEIMEBAMBA	54,9	18,4	8,2	897
010111	LEVANTO	69,5	23,9	10,7	516
010112	MAGDALENA	70,0	26,2	12,6	499
010113	MARISCAL CASTILLA	21,3	4,6	1,5	1 599
010114	MOLINOPAMPA	63,2	22,1	10,1	667
010115	MONTEVIDEO	58,9	19,2	8,3	788
010116	OLLEROS	83,5	34,7	17,5	148
010117	QUINJALCA	52,4	15,5	6,3	959
010118	SAN FRANCISCO DE DAGUAS	53,1	16,9	7,2	937
010119	SAN ISIDRO DE MAINO	36,6	9,3	3,3	1 267
010120	SOLOCO	58,1	18,0	7,5	804
010121	SONCHE	70,4	25,2	11,4	487
010200	BAGUA	54,9	20,4	9,7	
010201	BAGUA	24,0	6,3	2,4	1 545
010202	ARAMANGO	69,3	24,8	11,4	520
010203	COPALLIN	55,3	17,3	7,3	882
010204	EL PARCO	43,4	12,1	4,7	1 123
010205	IMAZA	90,0	39,8	20,6	46
010206	LA PECA	51,3	16,0	6,8	970
010300	BONGARÁ	47,3	14,7	6,2	
010301	JUMBILLA	47,5	15,2	6,6	1 033
010302	CHISQUILLA	29,2	7,3	2,7	1 429
010303	CHURUJA	66,7	27,9	14,9	581
010304	COROSHA	73,2	27,9	13,4	423
010305	CUISPES	61,0	19,9	8,6	727
010306	FLORIDA	46,9	14,0	5,7	1 044
010307	JAZÁN	40,8	12,5	5,3	1 174
010308	RECTA	22,4	5,1	1,8	1 577
010309	SAN CARLOS	34,7	9,2	3,5	1 309
010310	SHIPASBAMBA	65,6	22,9	10,4	604
010311	VALERA	45,2	12,3	4,7	1 081
010312	YAMBRASBAMBA	51,3	15,3	6,2	972
010400	CONDORCANQUI	83,0	35,5	18,2	
010401	NIEVA	84,0	36,7	19,1	138
010402	EL CENEPA	73,2	25,4	11,2	420
010403	RÍO SANTIAGO	88,6	40,8	22,1	64

Continúa...

ANEXO N° 05

PERÚ: INCIDENCIA, BRECHA Y SEVERIDAD DE LA POBREZA TOTAL, SEGÚN DEPARTAMENTO, PROVINCIA Y DISTRITO, 2009

UBIGEO	DEPARTAMENTO, PROVINCIA Y DISTRITO	INDICADORES FGT (%)			UBICACIÓN DE POBREZA TOTAL 1/
		INCIDENCIA (FGT0)	BRECHA (FGT1)	SEVERIDAD (FGT2)	
010500	LUYA	66,4	25,0	12,2	
010501	LAMUD	57,8	20,5	9,5	814
010502	CAMPORREDONDO	56,7	19,0	8,5	845
010503	COCABAMBA	85,8	37,6	19,8	107
010504	COLCAMAR	55,3	17,5	7,5	886
010505	CONILA	64,4	21,9	9,9	639
010506	INGUILPATA	46,9	13,0	5,1	1 046
010507	LONGUITA	51,1	14,8	5,9	976
010508	LONYA CHICO	82,8	35,5	18,8	159
010509	LUYA	65,0	24,0	11,4	619
010510	LUYA VIEJO	39,7	9,6	3,3	1 203
010511	MARÍA	62,0	21,0	9,5	707
010512	OCALLI	48,5	14,5	5,9	1 015
010513	OCUMAL	89,0	43,2	24,6	56
010514	PISUQUIA	69,7	24,4	11,0	510
010515	PROVIDENCIA	87,3	41,1	23,1	83
010516	SAN CRISTOBAL	77,1	30,8	15,3	317
010517	SAN FRANCISCO DEL YESO	45,4	12,4	4,7	1 077
010518	SAN JERÓNIMO	94,1	48,7	28,6	14
010519	SAN JUAN DE LOPECANCHA	78,8	31,8	15,8	262
010520	SANTA CATALINA	59,5	18,7	7,8	770
010521	SANTO TOMÁS	77,9	31,3	15,7	295
010522	TINGO	42,4	12,4	5,1	1 140
010523	TRITA	67,5	23,1	10,3	566
010600	RODRIGUEZ DE MENDOZA	33,7	8,8	3,3	
010601	SAN NICOLÁS	28,4	7,5	2,9	1 443
010602	CHIRIMOTO	38,5	10,5	4,0	1 229
010603	COCHAMAL	42,1	11,6	4,5	1 146
010604	HUAMBO	36,5	9,3	3,4	1 269
010605	LIMABAMBA	28,2	6,8	2,4	1 444
010606	LONGAR	42,0	11,6	4,5	1 149
010607	MARISCAL BENAVIDES	40,7	11,6	4,7	1 180
010608	MILPUC	15,6	2,9	0,8	1 693
010609	OMIA	31,3	7,8	2,8	1 387
010610	SANTA ROSA	35,9	9,0	3,2	1 285
010611	TOTORA	14,9	3,1	1,0	1 704
010612	VISTA ALEGRE	56,4	16,9	6,8	848
010700	UTCUBAMBA	51,2	16,8	7,4	
010701	BAGUA GRANDE	47,7	15,7	6,9	1 029
010702	CAJARURO	46,1	13,3	5,3	1 062
010703	CUMBA	73,2	28,4	13,9	421
010704	EL MILAGRO	40,0	11,7	4,7	1 196
010705	JAMALCA	62,1	21,7	9,9	705
010706	LONYA GRANDE	57,2	19,2	8,6	831
010707	YAMÓN	59,4	20,2	9,0	773
020000	ANCASH	31,5	7,8	2,9	
020100	HUARAZ	19,2	4,2	1,4	

Continúa...

ANEXO N° 05

PERÚ: INCIDENCIA, BRECHA Y SEVERIDAD DE LA POBREZA TOTAL, SEGÚN DEPARTAMENTO, PROVINCIA Y DISTRITO, 2009

UBIGEO	DEPARTAMENTO, PROVINCIA Y DISTRITO	INDICADORES FGT (%)			UBICACIÓN DE POBREZA TOTAL 1/
		INCIDENCIA (FGT0)	BRECHA (FGT1)	SEVERIDAD (FGT2)	
020101	HUARAZ	9,7	1,7	0,5	1 777
020102	COCHABAMBA	60,0	17,1	6,6	755
020103	COLCABAMBA	37,1	9,5	3,4	1 256
020104	HUANCHAY	27,3	5,3	1,5	1 466
020105	INDEPENDENCIA	21,2	4,9	1,7	1 603
020106	JANGAS	27,6	5,7	1,7	1 463
020107	LA LIBERTAD	32,5	7,4	2,5	1 362
020108	OLLEROS	29,7	6,6	2,2	1 420
020109	PAMPAS	25,0	5,4	1,8	1 527
020110	PARIACOTO	28,7	6,6	2,2	1 437
020111	PIRA	34,4	7,0	2,1	1 313
020112	TARICA	35,6	8,0	2,6	1 292
020200	AIJA	42,6	11,6	4,5	
020201	AIJA	36,8	9,2	3,3	1 263
020202	CORIS	25,9	5,0	1,5	1 507
020203	HUACLLAN	55,2	16,3	6,5	887
020204	LA MERCED	60,3	19,2	8,1	745
020205	SUCCHA	40,2	9,6	3,3	1 190
020300	ANTONIO RAYMONDI	55,1	17,9	7,9	
020301	LLAMELLÍN	35,3	7,9	2,6	1 298
020302	ACZO	39,1	9,7	3,5	1 219
020303	CHACCHO	70,3	25,2	11,6	488
020304	CHINGAS	87,3	40,7	22,5	81
020305	MIRGAS	55,9	16,4	6,5	867
020306	SAN JUAN DE RONTOY	62,5	19,4	8,1	692
020400	ASUNCIÓN	26,0	5,4	1,7	
020401	CHACAS	15,6	2,9	0,8	1 692
020402	ACOHACA	40,5	9,0	2,9	1 184
020500	BOLOGNESI	30,8	7,5	2,7	
020501	CHIQIÁN	39,8	10,8	4,2	1 199
020502	ABELARDO PARDO LEZAMETA	30,0	6,5	2,1	1 416
020503	ANTONIO RAYMONDI	18,7	3,8	1,2	1 643
020504	AQUIA	26,4	5,4	1,6	1 488
020505	CAJACAY	35,5	7,8	2,5	1 293
020506	CANIS	79,0	29,1	13,5	253
020507	COLQUIOC	11,8	1,8	0,4	1 746
020508	HUALLANCA	26,4	5,5	1,7	1 487
020509	HUASTA	33,5	7,2	2,3	1 338
020510	HUAYLLACAYÁN	16,2	2,7	0,7	1 683
020511	LA PRIMAVERA	41,8	10,6	3,9	1 153
020512	MANGAS	47,6	13,5	5,3	1 030
020513	PACLLON	70,2	22,6	9,4	493
020514	SAN MIGUEL DE CORPANQUI	9,7	1,5	0,4	1 778
020515	TICLLOS	25,0	5,9	2,0	1 526
020600	CARHUAZ	42,7	11,3	4,2	
020601	CARHUAZ	33,4	7,4	2,4	1 341
020602	ACOPAMPA	21,2	4,4	1,4	1 601

Continúa...

ANEXO N° 05

PERÚ: INCIDENCIA, BRECHA Y SEVERIDAD DE LA POBREZA TOTAL, SEGÚN DEPARTAMENTO, PROVINCIA Y DISTRITO, 2009

UBIGEO	DEPARTAMENTO, PROVINCIA Y DISTRITO	INDICADORES FGT (%)			UBICACIÓN DE POBREZA TOTAL 1/
		INCIDENCIA (FGT0)	BRECHA (FGT1)	SEVERIDAD (FGT2)	
020603	AMASHCA	77,1	25,8	11,0	316
020604	ANTA	36,8	8,3	2,7	1 264
020605	ATAQUERO	46,0	12,3	4,6	1 065
020606	MARCARÁ	36,1	7,8	2,4	1 278
020607	PARIAHUANCA	52,6	15,0	5,9	953
020608	SAN MIGUEL DE ACO	74,7	24,2	10,0	382
020609	SHILLA	49,4	13,4	5,1	1 001
020610	TINCO	72,0	26,4	12,3	455
020611	YUNGAR	38,7	8,8	2,9	1 228
020700	CARLOS FERMÍN FITZCARRALD	42,7	11,0	4,1	
020701	SAN LUIS	33,7	7,3	2,3	1 334
020702	SAN NICOLÁS	44,3	10,2	3,4	1 103
020703	YAUYA	62,5	20,2	8,7	695
020800	CASMA	39,0	10,1	3,7	
020801	CASMA	32,6	7,9	2,8	1 359
020802	BUENA VISTA ALTA	58,5	16,0	6,0	796
020803	COMANDANTE NOEL	38,8	10,1	3,7	1 226
020804	YAUTÁN	53,3	15,4	6,1	934
020900	CORONGO	38,6	9,7	3,5	
020901	CORONGO	45,7	13,5	5,5	1 073
020902	ACO	70,7	21,6	8,6	478
020903	BAMBAS	37,8	9,3	3,3	1 245
020904	CUSCA	26,0	4,7	1,3	1 505
020905	LA PAMPA	40,8	10,5	3,8	1 175
020906	YANAC	41,9	10,5	3,8	1 151
020907	YUPÁN	39,5	8,4	2,6	1 209
021000	HUARI	34,5	8,6	3,1	
021001	HUARI	21,0	4,2	1,3	1 609
021002	ANRA	52,8	13,5	4,8	949
021003	CAJAY	34,7	8,2	2,8	1 308
021004	CHAVÍN DE HUANTAR	34,2	8,2	2,9	1 318
021005	HUACACHI	57,8	17,1	6,9	817
021006	HUACCHIS	35,6	7,5	2,3	1 290
021007	HUACHIS	61,9	19,4	8,1	712
021008	HUANTAR	34,0	8,1	2,8	1 322
021009	MASIN	49,0	13,9	5,5	1 005
021010	PAUCAS	28,7	5,7	1,7	1 438
021011	PONTO	52,7	13,5	4,8	951
021012	RAHUAPAMPA	41,8	10,8	4,0	1 156
021013	RAPAYÁN	39,7	9,8	3,4	1 207
021014	SAN MARCOS	16,4	2,8	0,7	1 681
021015	SAN PEDRO DE CHANA	61,8	19,2	8,0	713
021016	UCO	25,0	5,6	1,9	1 525
021100	HUARMEY	33,3	8,5	3,1	
021101	HUARMEY	26,4	5,9	1,9	1 486
021102	COCHAPETI	69,0	22,4	9,4	534
021103	CULEBRAS	57,8	18,0	7,6	816

Continúa...

ANEXO N° 05

PERÚ: INCIDENCIA, BRECHA Y SEVERIDAD DE LA POBREZA TOTAL, SEGÚN DEPARTAMENTO, PROVINCIA Y DISTRITO, 2009

UBIGEO	DEPARTAMENTO, PROVINCIA Y DISTRITO	INDICADORES FGT (%)			UBICACIÓN DE POBREZA TOTAL 1/
		INCIDENCIA (FGT0)	BRECHA (FGT1)	SEVERIDAD (FGT2)	
021104	HUAYÁN	45,5	12,1	4,5	1 076
021105	MALVAS	58,0	18,2	7,6	808
021200	HUAYLAS	49,4	14,3	5,7	
021201	CARAZ	40,1	11,1	4,3	1 193
021202	HUALLANCA	56,5	18,5	8,1	847
021203	HUATA	27,6	5,9	1,9	1 462
021204	HUAYLAS	27,7	5,8	1,8	1 459
021205	MATO	48,9	12,0	4,2	1 007
021206	PAMPAROMAS	67,9	22,5	9,7	556
021207	PUEBLO LIBRE	56,8	16,9	6,8	842
021208	SANTA CRUZ	54,5	14,0	5,0	903
021209	SANTO TORIBIO	61,3	18,2	7,2	721
021210	YURACMARCA	68,7	21,6	8,8	541
021300	MARISCAL LUZURIAGA	51,7	15,6	6,4	
021301	PISCOBAMBA	38,9	9,5	3,3	1 224
021302	CASCA	44,5	11,7	4,3	1 098
021303	ELEAZAR GUZMÁN BARRÓN	71,2	24,8	11,1	473
021304	FIDEL OLIVAS ESCUDERO	87,8	36,5	18,2	78
021305	LLAMA	51,2	14,3	5,5	974
021306	LLUMPA	59,9	18,1	7,4	759
021307	LUCMA	42,6	9,6	3,1	1 136
021308	MUSGA	4,5	0,7	0,2	1 818
021400	OCROS	41,1	10,6	3,9	
021401	OCROS	41,5	9,8	3,3	1 162
021402	ACAS	75,1	27,8	13,2	371
021403	CAJAMARQUILLA	33,2	7,4	2,5	1 348
021404	CARHUAPAMPA	36,0	7,8	2,5	1 282
021405	COCHAS	46,9	11,4	3,9	1 045
021406	CONGAS	38,3	8,8	2,9	1 232
021407	LLIPA	57,1	16,0	6,1	835
021408	SAN CRISTOBAL DE RAJÁN	30,7	7,2	2,5	1 400
021409	SAN PEDRO	18,0	3,2	0,9	1 658
021410	SANTIAGO DE CHILCAS	44,8	11,0	3,8	1 088
021500	PALLASCA	48,3	14,4	5,9	
021501	CABANA	61,7	19,5	8,1	716
021502	BOLOGNESI	27,6	6,1	2,0	1 461
021503	CONCHUCOS	55,6	16,7	6,8	875
021504	HUACASCHUQUE	55,1	14,2	5,1	891
021505	HUANDOVAL	20,6	3,9	1,1	1 616
021506	LACABAMBA	41,6	9,7	3,2	1 160
021507	LLAPO	44,4	10,1	3,3	1 099
021508	PALLASCA	80,9	30,5	14,1	201
021509	PAMPAS	19,2	3,5	1,0	1 638
021510	SANTA ROSA	53,9	15,9	6,4	915
021511	TAUCA	71,8	23,4	9,9	461
021600	POMABAMBA	51,5	14,4	5,6	
021601	POMABAMBA	44,4	11,4	4,1	1 101

Continúa...

ANEXO N° 05

PERÚ: INCIDENCIA, BRECHA Y SEVERIDAD DE LA POBREZA TOTAL, SEGÚN DEPARTAMENTO, PROVINCIA Y DISTRITO, 2009

UBIGEO	DEPARTAMENTO, PROVINCIA Y DISTRITO	INDICADORES FGT (%)			UBICACIÓN DE POBREZA TOTAL 1/
		INCIDENCIA (FGT0)	BRECHA (FGT1)	SEVERIDAD (FGT2)	
021602	HUAYLLÁN	44,9	10,7	3,6	1 086
021603	PAROBAMBA	65,6	21,1	9,0	605
021604	QUINUABAMBA	65,4	19,4	7,6	611
021700	RECUAY	52,2	16,8	7,4	
021701	RECUAY	46,5	13,1	5,2	1 051
021702	CATAC	78,6	31,9	16,1	267
021703	COTAPARACO	23,1	4,4	1,2	1 566
021704	HUAYLLAPAMPA	23,0	5,0	1,6	1 569
021705	LLACLÍN	66,4	21,9	9,5	589
021706	MARCA	26,6	5,9	1,9	1 484
021707	PAMPAS CHICO	53,4	15,2	6,0	927
021708	PARARÍN	63,5	20,7	8,9	655
021709	TAPACOCHA	35,8	8,9	3,1	1 287
021710	TICAPAMPA	42,3	11,4	4,4	1 142
021800	SANTA	24,5	5,6	1,9	
021801	CHIMBOTE	20,6	4,2	1,3	1 618
021802	CÁCERES DEL PERÚ	62,7	20,2	8,6	685
021803	COISHCO	24,8	5,5	1,8	1 533
021804	MACATE	59,9	16,7	6,2	758
021805	MORO	39,4	10,4	3,9	1 213
021806	NEPEÑA	46,5	13,1	5,1	1 052
021807	SAMANCO	43,1	11,8	4,5	1 127
021808	SANTA	44,4	12,9	5,2	1 102
021809	NUEVO CHIMBOTE	21,4	4,6	1,5	1 598
021900	SIHUAS	45,1	11,8	4,3	
021901	SIHUAS	18,2	3,5	1,0	1 656
021902	ACOBAMBA	23,0	4,2	1,2	1 568
021903	ALFONSO UGARTE	46,0	10,8	3,7	1 066
021904	CASHAPAMPA	55,7	16,0	6,3	872
021905	CHINGALPO	65,6	21,3	9,1	603
021906	HUAYLLABAMBA	40,5	8,9	2,8	1 185
021907	QUICHES	52,9	15,0	5,9	946
021908	RAGASH	54,8	15,4	5,9	899
021909	SAN JUAN	60,7	16,2	5,9	735
021910	SICSIBAMBA	48,4	13,2	5,0	1 016
022000	YUNGAY	25,7	5,4	1,7	
022001	YUNGAY	30,1	6,4	2,0	1 413
022002	CASCAPARA	53,0	13,1	4,5	943
022003	MANCOS	13,1	2,4	0,7	1 729
022004	MATACOTO	27,1	5,2	1,5	1 467
022005	QUILLO	29,0	6,2	2,0	1 432
022006	RANRAHIRCA	13,9	2,4	0,6	1 717
022007	SHUPLUY	20,6	4,1	1,2	1 617
022008	YANAMA	18,3	3,5	1,0	1 654
030000	APURÍMAC	70,3	27,6	13,7	
030100	ABANCAY	58,1	21,0	9,9	
030101	ABANCAY	47,1	15,9	7,2	1 039

Continúa...

ANEXO N° 05

PERÚ: INCIDENCIA, BRECHA Y SEVERIDAD DE LA POBREZA TOTAL, SEGÚN DEPARTAMENTO, PROVINCIA Y DISTRITO, 2009

UBIGEO	DEPARTAMENTO, PROVINCIA Y DISTRITO	INDICADORES FGT (%)			UBICACIÓN DE POBREZA TOTAL 1/
		INCIDENCIA (FGT0)	BRECHA (FGT1)	SEVERIDAD (FGT2)	
030102	CHACOCHÉ	67,4	24,1	11,2	571
030103	CIRCA	73,0	26,6	12,5	427
030104	CURAHUASI	73,5	26,8	12,5	407
030105	HUANIPACA	90,7	42,4	23,3	38
030106	LAMBRAMA	67,3	21,6	9,2	573
030107	PICHIRHUA	86,3	37,8	19,9	101
030108	SAN PEDRO DE CACHORA	82,8	34,2	17,4	157
030109	TAMBURCO	39,9	11,8	4,9	1 198
030200	ANDAHUAYLAS	71,2	26,7	12,8	
030201	ANDAHUAYLAS	60,5	21,9	10,4	740
030202	ANDARAPA	77,1	27,2	12,3	321
030203	CHIARA	88,0	42,3	24,0	72
030204	HUANCARAMA	79,5	32,0	16,1	237
030205	HUANCARAY	84,9	36,2	18,8	123
030206	HUAYANA	94,4	52,1	32,3	11
030207	KISHUARA	78,7	28,5	13,2	263
030208	PACOBAMBA	67,9	22,2	9,7	557
030209	PACUCHA	86,5	36,1	18,4	97
030210	PAMPACHIRI	72,5	26,6	12,6	434
030211	POMACCOCHA	91,4	43,7	24,3	33
030212	SAN ANTONIO DE CACHI	84,3	34,7	17,5	134
030213	SAN JERÓNIMO	67,5	23,8	10,9	568
030214	SAN MIGUEL DE CHACCRAMPA	82,1	31,4	15,0	175
030215	SANTA MARÍA DE CHICMO	79,4	28,9	13,4	240
030216	TALAVERA	61,4	21,1	9,5	720
030217	TUMAY HUARACA	78,0	28,8	13,5	291
030218	TURPO	85,1	35,8	18,4	120
030219	KAQUIABAMBA	72,5	24,6	10,9	436
030300	ANTABAMBA	79,1	34,0	18,1	
030301	ANTABAMBA	78,4	33,4	17,6	276
030302	EL ORO	60,8	20,4	9,1	732
030303	HUAQUIRCA	73,8	28,4	14,0	398
030304	JUAN ESPINOZA MEDRANO	82,2	34,9	18,1	172
030305	OROPESA	91,4	46,8	27,7	34
030306	PACHACONAS	64,4	21,6	9,6	641
030307	SABAINO	79,6	33,0	17,1	233
030400	AYMARAES	69,6	25,9	12,5	
030401	CHALHUANCA	64,4	24,0	11,7	640
030402	CAPAYA	63,3	22,1	10,2	663
030403	CARAYBAMBA	65,6	22,2	9,8	602
030404	CHAPIMARCA	67,8	23,7	10,8	559
030405	COLCABAMBA	71,9	27,4	13,4	458
030406	COTARUSE	89,2	42,2	23,5	53
030407	HUAYLLO	64,6	21,9	9,8	633
030408	JUSTO APU SAHUARAURA	67,3	24,7	11,7	574
030409	LUCRE	69,8	23,8	10,6	507
030410	POCOHUANCA	68,5	23,7	10,8	546

Continúa...

ANEXO N° 05

PERÚ: INCIDENCIA, BRECHA Y SEVERIDAD DE LA POBREZA TOTAL, SEGÚN DEPARTAMENTO, PROVINCIA Y DISTRITO, 2009

UBIGEO	DEPARTAMENTO, PROVINCIA Y DISTRITO	INDICADORES FGT (%)			UBICACIÓN DE POBREZA TOTAL 1/
		INCIDENCIA (FGT0)	BRECHA (FGT1)	SEVERIDAD (FGT2)	
030411	SAN JUAN DE CHACÑA	59,3	19,3	8,5	778
030412	SAÑAYCA	81,1	34,4	18,0	197
030413	SORAYA	62,7	20,0	8,6	687
030414	TAPAIRIHUA	62,9	20,6	9,0	678
030415	TINTAY	63,4	19,6	8,2	658
030416	TORAYA	82,1	34,7	18,1	177
030417	YANACA	63,3	21,0	9,3	661
030500	COTABAMBAS	88,2	41,5	23,2	
030501	TAMBOBAMBA	89,0	42,5	23,7	57
030502	COTABAMBAS	84,3	35,7	18,4	133
030503	COYLLURQUI	95,4	55,4	35,6	6
030504	HAQUIRA	85,6	36,8	19,2	114
030505	MARA	91,9	43,7	24,3	28
030506	CHALLHUAHUACHO	82,3	33,4	16,7	168
030600	CHINCHEROS	80,1	33,5	17,4	
030601	CHINCHEROS	66,6	24,4	11,6	585
030602	ANCO-HUALLO	82,3	35,1	18,4	167
030603	COCHARCAS	78,9	30,4	14,7	258
030604	HUACCANA	89,6	44,3	25,7	51
030605	OCOBAMBA	87,9	39,9	21,6	76
030606	ONGOY	73,4	26,0	11,9	414
030607	URANMARCA	65,5	21,6	9,4	607
030608	RANRACANCHA	86,0	36,9	19,2	104
030700	GRAU	78,7	33,1	17,3	
030701	CHUQUIBAMBILLA	75,0	30,0	15,1	376
030702	CURPAHUASI	77,3	29,7	14,4	311
030703	GAMARRA	92,1	46,3	26,9	25
030704	HUAYLLATI	92,7	47,4	27,9	20
030705	MAMARA	69,0	26,3	12,9	535
030706	MICAELA BASTIDAS	65,5	21,9	9,8	609
030707	PATAYPAMPA	74,4	26,8	12,3	388
030708	PROGRESO	78,3	31,8	16,1	280
030709	SAN ANTONIO	66,7	24,5	11,9	583
030710	SANTA ROSA	77,1	29,6	14,3	318
030711	TURPAY	64,0	22,0	10,0	648
030712	VILCABAMBA	67,5	25,9	12,9	570
030713	VIRUNDO	81,2	33,0	16,6	194
030714	CURASCO	79,7	32,0	16,0	231
040000	AREQUIPA	21,0	5,1	1,8	
040100	AREQUIPA	18,5	4,1	1,4	
040101	AREQUIPA	2,8	0,5	0,1	1 824
040102	ALTO SELVA ALEGRE	21,0	4,7	1,6	1 610
040103	CAYMA	22,5	5,2	1,8	1 572
040104	CERRO COLORADO	18,0	4,0	1,3	1 659
040105	CHARACATO	15,3	3,3	1,1	1 699
040106	CHIGUATA	26,7	6,2	2,2	1 479
040107	JACOBO HUNTER	25,8	6,0	2,1	1 510

Continúa...

ANEXO N° 05

PERÚ: INCIDENCIA, BRECHA Y SEVERIDAD DE LA POBREZA TOTAL, SEGÚN DEPARTAMENTO, PROVINCIA Y DISTRITO, 2009

UBIGEO	DEPARTAMENTO, PROVINCIA Y DISTRITO	INDICADORES FGT (%)			UBICACIÓN DE POBREZA TOTAL 1/
		INCIDENCIA (FGT0)	BRECHA (FGT1)	SEVERIDAD (FGT2)	
040108	LA JOYA	26,8	4,6	1,2	1 477
040109	MARIANO MELGAR	20,7	4,7	1,6	1 613
040110	MIRAFLORES	18,0	4,0	1,3	1 660
040111	MOLLEBAYA	28,9	7,0	2,5	1 436
040112	PAUCARPATA	23,5	5,4	1,8	1 558
040113	POCSI	57,4	17,5	7,3	827
040114	POLOBAYA	47,0	13,2	5,2	1 042
040115	QUEQUEÑA	12,6	2,5	0,7	1 738
040116	SABANDÍA	11,5	2,3	0,7	1 751
040117	SACHACA	19,9	4,7	1,7	1 628
040118	SAN JUAN DE SIGUAS	26,8	6,2	2,1	1 476
040119	SAN JUAN DE TARUCANI	69,4	25,0	11,6	517
040120	SANTA ISABEL DE SIGUAS	9,5	1,4	0,3	1 784
040121	SANTA RITA DE SIGUAS	35,5	9,0	3,3	1 294
040122	SOCABAYA	21,1	4,8	1,6	1 608
040123	TIABAYA	17,3	2,7	0,7	1 667
040124	UCHUMAYO	15,8	2,6	0,7	1 689
040125	VITOR	24,9	5,5	1,9	1 530
040126	YANAHUARA	1,2	0,2	0,1	1 829
040127	YARABAMBA	22,4	5,1	1,7	1 575
040128	YURA	29,4	5,2	1,4	1 424
040129	JOSÉ LUIS BUSTAMANTE Y RIVERO	6,4	1,2	0,3	1 805
040200	CAMANÁ	21,9	5,0	1,7	
040201	CAMANÁ	14,9	3,2	1,0	1 703
040202	JOSÉ MARÍA QUIMPER	22,2	5,1	1,7	1 581
040203	MARIANO NICOLÁS VALCARCEL	14,8	2,3	0,6	1 707
040204	MARISCAL CÁCERES	34,5	8,8	3,3	1 311
040205	NICOLÁS DE PIÉROLA	15,4	3,2	1,0	1 696
040206	OCOÑA	26,9	6,3	2,2	1 474
040207	QUILCA	18,4	3,9	1,3	1 649
040208	SAMUEL PASTOR	28,5	6,9	2,4	1 441
040300	CARAVELÍ	15,5	3,1	1,0	
040301	CARAVELÍ	11,3	1,7	0,4	1 755
040302	ACARI	4,7	0,7	0,2	1 817
040303	ATICO	7,7	1,2	0,3	1 790
040304	ATIQUIPA	26,3	6,3	2,3	1 496
040305	BELLA UNIÓN	19,9	4,3	1,4	1 629
040306	CAHUACHO	72,4	27,2	13,0	442
040307	CHALA	12,5	1,9	0,4	1 739
040308	CHAPARRA	13,7	2,1	0,5	1 720
040309	HUANUJUANU	21,2	3,6	0,9	1 604
040310	JAQUI	15,2	3,2	1,0	1 700
040311	LOMAS	15,8	3,2	1,0	1 690
040312	QUICACHA	31,2	5,8	1,6	1 391
040313	YAUCA	15,5	3,2	1,0	1 695
040400	CASTILLA	40,0	10,1	3,6	
040401	APLAO	27,9	4,8	1,2	1 454

Continúa...

ANEXO N° 05

PERÚ: INCIDENCIA, BRECHA Y SEVERIDAD DE LA POBREZA TOTAL, SEGÚN DEPARTAMENTO, PROVINCIA Y DISTRITO, 2009

UBIGEO	DEPARTAMENTO, PROVINCIA Y DISTRITO	INDICADORES FGT (%)			UBICACIÓN DE POBREZA TOTAL 1/
		INCIDENCIA (FGT0)	BRECHA (FGT1)	SEVERIDAD (FGT2)	
040402	ANDAGUA	64,7	15,9	5,1	627
040403	AYO	25,3	5,8	2,0	1 518
040404	CHACHAS	79,9	26,8	10,9	227
040405	CHILCAYMARCA	63,2	16,0	5,5	669
040406	CHOCO	31,2	5,6	1,4	1 390
040407	HUANCARQUI	17,5	3,6	1,1	1 666
040408	MACHAGUAY	58,2	18,6	7,9	801
040409	ORCOPAMPA	55,5	15,0	5,5	881
040410	PAMPACOLCA	31,7	8,2	3,0	1 374
040411	TIPÁN	23,6	5,1	1,6	1 552
040412	UÑÓN	18,4	4,0	1,3	1 650
040413	URACA	26,9	6,2	2,1	1 472
040414	VIRACO	53,9	16,6	7,0	916
040500	CAYLLOMA	42,3	11,4	4,4	
040501	CHIVAY	57,6	15,1	5,3	822
040502	ACHOMA	65,2	21,8	9,6	615
040503	CABANA CONDE	68,7	24,2	11,1	539
040504	CALLALLI	68,0	24,0	11,0	552
040505	CAYLLOMA	68,8	20,1	7,6	538
040506	COPORAQUE	75,1	27,8	13,1	372
040507	HUAMBO	42,3	8,1	2,2	1 143
040508	HUANCA	59,3	19,9	8,8	775
040509	ICHUPAMPA	70,0	25,8	12,2	495
040510	LARI	71,7	20,2	7,2	463
040511	LLUTA	31,5	7,6	2,7	1 378
040512	MACA	55,5	17,3	7,3	880
040513	MADRIGAL	65,4	15,9	5,2	612
040514	SAN ANTONIO DE CHUCA	67,3	23,9	11,0	575
040515	SIBAYO	61,5	22,0	10,4	719
040516	TAPAY	41,8	11,7	4,5	1 154
040517	TISCO	71,2	26,9	12,9	472
040518	TUTI	70,3	25,9	12,4	490
040519	YANQUE	58,7	19,0	8,3	792
040520	MAJES	25,4	4,4	1,1	1 516
040600	CONDESUYOS	36,9	11,5	5,1	
040601	CHUQUIBAMBA	30,5	7,8	2,9	1 405
040602	ANDARAY	62,5	20,5	8,9	693
040603	CAYARANI	81,8	34,9	18,1	183
040604	CHICHAS	26,2	5,9	2,0	1 500
040605	IRAY	31,5	7,4	2,6	1 380
040606	RÍO GRANDE	23,4	3,7	0,9	1 559
040607	SALAMANCA	70,6	25,6	11,9	485
040608	YANAQUIHUA	13,5	2,0	0,5	1 722
040700	ISLAY	24,8	6,0	2,2	
040701	MOLLENDO	12,6	2,6	0,8	1 736
040702	COCACHACRA	32,9	8,1	2,9	1 354
040703	DEAN VALDIVIA	41,4	11,0	4,2	1 164

Continúa...

ANEXO N° 05

PERÚ: INCIDENCIA, BRECHA Y SEVERIDAD DE LA POBREZA TOTAL, SEGÚN DEPARTAMENTO, PROVINCIA Y DISTRITO, 2009

UBIGEO	DEPARTAMENTO, PROVINCIA Y DISTRITO	INDICADORES FGT (%)			UBICACIÓN DE POBREZA TOTAL 1/
		INCIDENCIA (FGT0)	BRECHA (FGT1)	SEVERIDAD (FGT2)	
040704	ISLAY	29,1	6,7	2,3	1 430
040705	MEJÍA	10,5	2,0	0,6	1 766
040706	PUNTA DE BOMBÓN	40,9	11,0	4,2	1 173
040800	LA UNIÓN	50,5	17,0	7,8	
040801	COTAHUASI	24,0	5,8	2,0	1 543
040802	ALCA	50,1	15,1	6,2	990
040803	CHARCANA	69,1	25,5	12,2	531
040804	HUAYNACOTAS	52,2	15,8	6,5	960
040805	PAMPAMARCA	47,6	14,2	5,8	1 031
040806	PUYCA	82,9	36,3	19,2	156
040807	QUECHUALLA	31,7	8,2	3,1	1 371
040808	SAYLA	70,0	24,0	10,7	500
040809	TAURIA	41,2	10,2	3,6	1 166
040810	TOMEPAÑA	38,1	10,2	3,9	1 238
040811	TORO	33,4	7,9	2,7	1 340
050000	AYACUCHO	62,6	20,1	8,6	
050100	HUAMANGA	53,6	18,5	8,6	
050101	AYACUCHO	39,6	11,7	4,9	1 208
050102	ACOCRO	59,7	19,9	8,9	765
050103	ACOS VINCHOS	82,8	34,3	17,5	158
050105	CHIARA	65,8	22,3	10,0	598
050106	OCROS	63,1	21,3	9,7	670
050107	PACAYCASA	68,5	23,0	10,2	545
050108	QUINUA	86,7	32,4	15,0	95
050109	SAN JOSÉ DE TICLLAS	72,4	24,9	11,0	441
050110	SAN JUAN BAUTISTA	54,4	17,8	7,9	904
050111	SANTIAGO DE PISCHA	73,9	29,3	14,6	394
050112	SOCOS	85,5	38,8	21,1	116
050113	TAMBILLO	81,9	34,1	17,5	181
050114	VINCHOS	81,7	36,7	20,1	184
050115	JESÚS NAZARENO	44,7	13,1	5,4	1 094
050200	CANGALLO	66,8	24,0	11,3	
050201	CANGALLO	54,4	15,9	6,4	905
050202	CHUSCHI	73,6	28,4	13,9	404
050203	LOS MOROCHUCOS	58,8	19,2	8,5	789
050204	MARÍA PARADO DE BELLIDO	76,2	31,7	16,5	342
050205	PARAS	74,0	28,0	13,4	392
050206	TOTOS	73,8	27,6	13,2	399
050300	HUANCA SANCOS	64,6	22,2	10,0	
050301	SANCOS	56,0	17,5	7,4	863
050302	CARAPO	69,2	26,3	12,7	526
050303	SACSAMARCA	77,1	28,1	13,0	319
050304	SANTIAGO DE LUCANAMARCA	62,9	20,6	9,0	677
050400	HUANTA	59,9	20,1	9,0	
050401	HUANTA	53,6	18,3	8,5	924
050402	AYAHUANCO	87,9	33,0	15,2	74
050403	HUAMANGUILLA	77,7	27,1	12,1	299

Continúa...

ANEXO N° 05

PERÚ: INCIDENCIA, BRECHA Y SEVERIDAD DE LA POBREZA TOTAL, SEGÚN DEPARTAMENTO, PROVINCIA Y DISTRITO, 2009

UBIGEO	DEPARTAMENTO, PROVINCIA Y DISTRITO	INDICADORES FGT (%)			UBICACIÓN DE POBREZA TOTAL 1/
		INCIDENCIA (FGT0)	BRECHA (FGT1)	SEVERIDAD (FGT2)	
050404	IGUAIN	65,6	20,7	8,9	606
050405	LURICOCHA	70,7	23,8	10,5	480
050406	SANTILLANA	74,9	27,5	13,0	378
050407	SIVIA	52,9	16,1	6,8	945
050408	LLOCHEGUA	44,8	11,4	4,2	1 089
050500	LA MAR	72,2	28,2	14,0	
050501	SAN MIGUEL	81,1	34,1	17,5	196
050502	ANCO	78,0	29,4	14,0	292
050503	AYNA	42,6	13,1	5,7	1 135
050504	CHILCAS	69,2	25,9	12,5	528
050505	CHUNGUI	78,2	32,1	16,3	282
050506	LUIS CARRANZA	78,8	27,5	12,1	259
050507	SANTA ROSA	51,3	14,7	5,9	969
050508	TAMBO	87,9	39,3	21,0	75
050509	SAMUGARI 2/	76,4	30,0	14,9	336
050600	LUCANAS	54,7	18,5	8,4	
050601	PUQUIO	53,0	17,9	8,1	940
050602	AUCARÁ	64,6	22,4	10,2	635
050603	CABANA	64,0	23,2	11,1	649
050604	CARMEN SALCEDO	73,2	28,9	14,6	424
050605	CHAVIÑA	55,1	17,3	7,4	889
050606	CHIPAO	65,0	22,7	10,4	620
050607	HUAC-HUAS	33,2	7,5	2,6	1 347
050608	LARAMATE	31,6	7,6	2,7	1 376
050609	LEONCIO PRADO	43,5	12,7	5,2	1 119
050610	LLAUTA	40,6	9,4	3,2	1 181
050611	LUCANAS	61,1	20,7	9,3	723
050612	OCAÑA	50,3	15,0	6,2	986
050613	OTOCA	38,3	10,8	4,4	1 234
050614	SAISA	12,6	2,4	0,7	1 737
050615	SAN CRISTOBAL	83,8	37,8	20,6	145
050616	SAN JUAN	45,0	12,4	5,0	1 085
050617	SAN PEDRO	63,6	22,2	10,2	654
050618	SAN PEDRO DE PALCO	76,7	29,7	14,5	330
050619	SANCOS	47,2	15,1	6,7	1 038
050620	SANTA ANA DE HUAYCAHUACHO	58,3	20,3	9,4	800
050621	SANTA LUCÍA	45,9	13,5	5,5	1 069
050700	PARINACOCHAS	50,6	15,9	6,9	
050701	CORACORA	39,8	10,5	4,1	1 201
050702	CHUMPI	63,6	20,6	8,9	653
050703	CORONEL CASTAÑEDA	78,6	27,4	11,9	268
050704	PACAPUSA	65,7	23,6	11,1	601
050705	PULLO	56,2	18,3	8,1	856
050706	PUYUSCA	40,3	10,4	3,8	1 188
050707	SAN FRANCISCO DE RAVACAYCO	74,6	32,3	17,3	384
050708	UPAHUACHO	79,8	34,0	17,9	228
050800	PAUCAR DEL SARA SARA	53,9	18,4	8,5	

Continúa...

ANEXO N° 05

PERÚ: INCIDENCIA, BRECHA Y SEVERIDAD DE LA POBREZA TOTAL, SEGÚN DEPARTAMENTO, PROVINCIA Y DISTRITO, 2009

UBIGEO	DEPARTAMENTO, PROVINCIA Y DISTRITO	INDICADORES FGT (%)			UBICACIÓN DE POBREZA TOTAL 1/
		INCIDENCIA (FGT0)	BRECHA (FGT1)	SEVERIDAD (FGT2)	
050801	PAUSA	49,4	15,7	6,8	1 000
050802	COLTA	62,0	21,6	9,9	708
050803	CORCULLA	64,6	24,8	12,3	631
050804	LAMPA	43,9	13,4	5,7	1 110
050805	MARCABAMBA	54,5	17,5	7,6	902
050806	OYOLO	79,2	36,1	19,9	244
050807	PARARCA	46,5	13,3	5,4	1 050
050808	SAN JAVIER DE ALPABAMBA	50,2	14,3	5,8	989
050809	SAN JOSÉ DE USHUA	75,5	26,4	11,5	358
050810	SARA SARA	54,5	17,6	7,7	901
050900	SUCRE	60,3	19,8	8,6	
050901	QUEROBAMBA	43,4	12,9	5,3	1 120
050902	BELÉN	63,0	20,9	9,4	675
050903	CHALCOS	67,8	24,6	11,5	560
050904	CHILCAYOC	70,2	22,7	9,6	491
050905	HUACAÑA	52,0	12,1	3,9	961
050906	MORCOLLA	67,7	23,4	10,6	562
050907	PAICO	62,1	20,4	8,9	703
050908	SAN PEDRO DE LARCAY	62,6	19,1	7,7	689
050909	SAN SALVADOR DE QUIJE	73,9	25,7	11,6	397
050910	SANTIAGO DE PAUCARAY	63,4	21,1	9,1	656
050911	SORAS	56,2	20,0	9,5	855
051000	VÍCTOR FAJARDO	72,1	28,2	13,9	
051001	HUANCAPÍ	67,0	23,4	10,6	580
051002	ALCAMENCA	69,2	24,9	11,7	523
051003	APONGO	62,3	20,8	9,2	697
051004	ASQUIPATA	69,7	25,2	11,7	508
051005	CANARIA	63,2	23,3	11,2	665
051006	CAYARA	73,3	28,9	14,4	418
051007	COLCA	67,8	28,7	15,3	558
051008	HUAMANQUIQUIA	72,9	28,8	14,4	428
051009	HUANCARAYLLA	83,1	34,3	17,3	153
051010	HUAYA	62,3	21,6	9,9	698
051011	SARHUA	90,5	41,2	22,1	42
051012	VILCANCHOS	80,7	33,6	17,2	205
051100	VILCAS HUAMÁN	72,1	26,0	12,1	
051101	VILCAS HUAMÁN	72,1	24,2	10,5	452
051102	ACCOMARCA	56,1	17,6	7,5	859
051103	CARHUANCA	65,5	22,0	9,7	608
051104	CONCEPCIÓN	82,2	31,6	15,1	171
051105	HUAMBALPA	82,0	35,0	18,1	179
051106	INDEPENDENCIA	62,4	23,2	11,3	696
051107	SAURAMA	58,8	17,6	7,2	790
051108	VISCHONGO	75,2	28,4	13,7	367
060000	CAJAMARCA	56,0	17,4	7,6	
060100	CAJAMARCA	44,5	14,8	6,6	
060101	CAJAMARCA	29,8	8,3	3,3	1 419

Continúa...

ANEXO N° 05

PERÚ: INCIDENCIA, BRECHA Y SEVERIDAD DE LA POBREZA TOTAL, SEGÚN DEPARTAMENTO, PROVINCIA Y DISTRITO, 2009

UBIGEO	DEPARTAMENTO, PROVINCIA Y DISTRITO	INDICADORES FGT (%)			UBICACIÓN DE POBREZA TOTAL 1/
		INCIDENCIA (FGT0)	BRECHA (FGT1)	SEVERIDAD (FGT2)	
060102	ASUNCIÓN	86,1	36,1	18,3	102
060103	CHETILLA	85,7	37,1	19,6	110
060104	COSPÁN	87,3	37,8	19,6	80
060105	ENCAÑADA	74,6	25,7	11,4	386
060106	JESÚS	82,7	34,1	17,2	161
060107	LLACANORA	60,0	17,9	7,3	757
060108	LOS BAÑOS DEL INCA	35,7	9,1	3,3	1 289
060109	MAGDALENA	47,3	12,8	4,9	1 034
060110	MATARA	67,1	22,3	9,7	577
060111	NAMORA	88,4	39,9	21,3	65
060112	SAN JUAN	75,2	26,9	12,3	366
060200	CAJABAMBA	69,2	25,8	12,4	
060201	CAJABAMBA	64,1	22,3	10,1	647
060202	CACHACHI	67,5	27,9	14,5	567
060203	CONDEBAMBA	80,0	30,0	14,1	222
060204	SITACOCHA	73,5	25,3	11,2	411
060300	CELENDÍN	66,3	22,7	10,2	
060301	CELENDÍN	60,6	21,5	9,9	739
060302	CHUMUCH	85,3	35,2	17,6	118
060303	CORTEGANA	76,8	27,5	12,5	325
060304	HUASMÍN	63,4	19,3	7,9	657
060305	JORGE CHAVEZ	61,6	19,7	8,4	718
060306	JOSÉ GALVEZ	62,3	20,7	9,1	700
060307	MIGUEL IGLESIAS	81,9	31,5	15,0	180
060308	OXAMARCA	66,3	20,5	8,4	590
060309	SOROCHUCO	75,4	26,1	11,5	362
060310	SUCRE	68,9	24,4	11,1	537
060311	UTCO	88,7	39,1	20,5	62
060312	LA LIBERTAD DE PALLÁN	45,1	11,3	4,0	1 082
060400	CHOTA	61,7	20,9	9,3	
060401	CHOTA	36,0	9,2	3,4	1 283
060402	ANGUIA	87,3	35,9	17,8	82
060403	CHADIN	70,1	23,0	9,9	494
060404	CHIGUIRIP	73,3	25,1	11,1	417
060405	CHIMBÁN	88,0	36,9	18,5	73
060406	CHOROPAMPA	88,2	38,0	19,5	68
060407	COCHABAMBA	75,7	26,8	12,1	352
060408	CONCHÁN	75,5	26,5	11,9	359
060409	HUAMBOS	79,2	29,7	13,9	246
060410	LAJAS	57,5	16,7	6,7	823
060411	LLAMA	63,2	20,2	8,5	668
060412	MIRACOSTA	79,6	30,1	14,3	232
060413	PACCHA	55,9	16,2	6,4	870
060414	PIÓN	95,3	49,7	28,9	7
060415	QUEROCOTO	77,4	29,2	13,9	308
060416	SAN JUAN DE LICUPIS	41,7	10,1	3,5	1 157
060417	TACABAMBA	64,6	20,0	8,3	632

Continúa...

ANEXO N° 05

PERÚ: INCIDENCIA, BRECHA Y SEVERIDAD DE LA POBREZA TOTAL, SEGÚN DEPARTAMENTO, PROVINCIA Y DISTRITO, 2009

UBIGEO	DEPARTAMENTO, PROVINCIA Y DISTRITO	INDICADORES FGT (%)			UBICACIÓN DE POBREZA TOTAL 1/
		INCIDENCIA (FGT0)	BRECHA (FGT1)	SEVERIDAD (FGT2)	
060418	TOCMOCHE	59,3	18,8	7,9	774
060419	CHALAMARCA	83,5	32,7	15,8	151
060500	CONTUMAZÁ	61,8	20,8	9,2	
060501	CONTUMAZÁ	67,3	23,8	10,8	572
060502	CHILETE	34,1	9,0	3,4	1 321
060503	CUPISNIQUE	73,2	26,3	12,0	422
060504	GUZMANGO	78,6	29,3	13,7	269
060505	SAN BENITO	56,8	16,2	6,3	841
060506	SANTA CRUZ DE TOLED	65,3	20,0	8,2	614
060507	TANTARICA	60,1	19,3	8,3	752
060508	YONÁN	60,4	20,7	9,3	742
060600	CUTERVO	60,4	18,9	8,0	
060601	CUTERVO	58,9	18,1	7,5	787
060602	CALLAYUC	53,1	14,5	5,5	938
060603	CHOROS	53,5	15,2	5,9	926
060604	CUJILLO	70,7	23,7	10,4	479
060605	LA RAMADA	90,1	41,2	22,1	44
060606	PIMPINGOS	57,7	16,7	6,6	818
060607	QUEROCOTILLO	63,2	19,1	7,8	666
060608	SAN ANDRÉS DE CUTERVO	36,9	8,7	3,0	1 260
060609	SAN JUAN DE CUTERVO	81,4	29,9	13,8	189
060610	SAN LUIS DE LUCMA	57,6	16,7	6,6	821
060611	SANTA CRUZ	43,4	11,0	4,0	1 122
060612	SANTO DOMINGO DE LA CAPILLA	77,6	28,2	12,9	303
060613	SANTO TOMÁS	53,1	14,5	5,5	936
060614	SÓCOTA	67,2	22,1	9,6	576
060615	TORIBIO CASANOVA	78,2	28,3	12,9	283
060700	HUALGAYOC	59,9	18,4	7,6	
060701	BAMBAMARCA	58,2	17,4	7,1	802
060702	CHUGUR	33,8	7,5	2,5	1 328
060703	HUALGAYOC	73,4	25,3	11,2	415
060800	JAÉN	48,1	15,4	6,7	
060801	JAÉN	31,8	8,5	3,3	1 370
060802	BELLAVISTA	59,7	18,7	7,9	767
060803	CHONTALI	69,5	23,2	10,1	514
060804	COLASAY	80,5	31,3	15,0	210
060805	HUABAL	80,6	36,0	19,3	206
060806	LAS PIRIAS	73,3	24,9	11,0	419
060807	POMAHUACA	63,3	20,8	9,0	662
060808	PUCARÁ	21,9	5,1	1,8	1 589
060809	SALLIQUE	78,1	28,8	13,3	285
060810	SAN FELIPE	66,6	21,7	9,3	586
060811	SAN JOSÉ DEL ALTO	66,6	21,1	8,8	584
060812	SANTA ROSA	36,2	8,5	2,9	1 274
060900	SAN IGNACIO	54,7	16,2	6,5	
060901	SAN IGNACIO	56,1	17,9	7,6	858
060902	CHIRINOS	50,2	13,8	5,3	988

Continúa...

ANEXO N° 05

PERÚ: INCIDENCIA, BRECHA Y SEVERIDAD DE LA POBREZA TOTAL, SEGÚN DEPARTAMENTO, PROVINCIA Y DISTRITO, 2009

UBIGEO	DEPARTAMENTO, PROVINCIA Y DISTRITO	INDICADORES FGT (%)			UBICACIÓN DE POBREZA TOTAL 1/
		INCIDENCIA (FGT0)	BRECHA (FGT1)	SEVERIDAD (FGT2)	
060903	HUARANGO	48,6	13,2	5,1	1 012
060904	LA COIPA	56,9	16,8	6,7	839
060905	NAMBALLE	57,1	17,0	6,9	834
060906	SAN JOSÉ DE LOURDES	53,6	15,4	6,1	922
060907	TABACONAS	60,1	18,0	7,3	753
061000	SAN MARCOS	63,9	21,2	9,3	
061001	PEDRO GALVEZ	52,9	15,9	6,5	947
061002	CHANCAY	85,1	36,1	18,5	121
061003	EDUARDO VILLANUEVA	39,4	10,1	3,7	1 210
061004	GREGORIO PITA	63,9	19,8	8,2	652
061005	ICHOCÁN	47,1	13,1	5,0	1 041
061006	JOSÉ MANUEL QUIROZ	72,1	24,5	10,8	454
061007	JOSÉ SABOGAL	78,5	27,9	12,6	272
061100	SAN MIGUEL	57,6	17,1	6,9	
061101	SAN MIGUEL	62,8	19,8	8,3	682
061102	BOLÍVAR	69,4	23,0	9,9	519
061103	CALQUIS	72,3	24,0	10,3	444
061104	CATILLUC	54,3	15,2	5,9	906
061105	EL PRADO	53,2	14,6	5,6	935
061106	LA FLORIDA	47,2	12,4	4,6	1 037
061107	LLAPA	53,9	15,2	6,0	913
061108	NANCHOC	46,2	11,8	4,3	1 060
061109	NIEPOS	56,1	16,2	6,4	861
061110	SAN GREGORIO	48,9	12,7	4,6	1 009
061111	SAN SILVESTRE DE COCHÁN	38,5	9,1	3,1	1 231
061112	TONGOD	62,1	18,0	7,1	704
061113	UNIÓN AGUA BLANCA	61,1	18,3	7,4	725
061200	SAN PABLO	59,8	18,5	7,7	
061201	SAN PABLO	64,6	21,4	9,3	634
061202	SAN BERNARDINO	59,2	17,1	6,7	779
061203	SAN LUIS	39,4	9,6	3,4	1 212
061204	TUMBADÉN	50,6	13,5	5,1	982
061300	SANTA CRUZ	60,6	19,2	8,1	
061301	SANTA CRUZ	55,0	16,9	7,0	894
061302	ANDABAMBA	82,4	32,4	15,6	163
061303	CATACHE	62,0	18,8	7,7	709
061304	CHANCAYBAÑOS	32,6	7,1	2,3	1 360
061305	LA ESPERANZA	80,4	30,1	13,9	214
061306	NINABAMBA	56,4	16,5	6,6	850
061307	PULÁN	60,1	17,4	6,8	751
061308	SAUCEPAMPA	69,6	22,2	9,3	513
061309	SEXI	75,7	26,6	11,8	354
061310	UTICYACU	47,8	12,4	4,5	1 027
061311	YAUUYUCÁN	80,6	30,6	14,4	207
070000	PROV. CONST. DEL CALLAO	15,0	3,1	1,0	
070100	PROV. CONST. DEL CALLAO	15,0	3,1	1,0	
070101	CALLAO	13,2	2,6	0,8	1 727

Continúa...

ANEXO N° 05

PERÚ: INCIDENCIA, BRECHA Y SEVERIDAD DE LA POBREZA TOTAL, SEGÚN DEPARTAMENTO, PROVINCIA Y DISTRITO, 2009

UBIGEO	DEPARTAMENTO, PROVINCIA Y DISTRITO	INDICADORES FGT (%)			UBICACIÓN DE POBREZA TOTAL 1/
		INCIDENCIA (FGT0)	BRECHA (FGT1)	SEVERIDAD (FGT2)	
070102	BELLAVISTA	4,9	0,9	0,3	1 815
070103	CARMEN DE LA LEGUA REYNOSO	11,4	2,2	0,7	1 753
070104	LA PERLA	4,1	0,7	0,2	1 819
070105	LA PUNTA	0,1	0,0	0,0	1 836
070106	VENTANILLA	23,6	5,1	1,7	1 553
080000	CUSCO	51,1	15,9	6,6	
080100	CUSCO	24,7	5,8	2,0	
080101	CUSCO	25,5	5,8	1,9	1 513
080102	CCORCA	85,9	33,6	15,7	106
080103	POROY	38,7	9,8	3,6	1 227
080104	SAN JERÓNIMO	33,3	8,3	3,0	1 343
080105	SAN SEBASTIÁN	25,7	6,4	2,4	1 512
080106	SANTIAGO	30,1	6,6	2,1	1 414
080107	SAYLLA	34,6	8,7	3,2	1 310
080108	WANCHAQ	4,8	0,8	0,2	1 816
080200	ACOMAYO	74,2	27,8	13,0	
080201	ACOMAYO	63,1	21,1	9,2	671
080202	ACOPIA	90,5	38,2	18,7	41
080203	ACOS	77,8	32,9	17,1	297
080204	MOSOC LLACTA	59,1	17,5	7,0	780
080205	POMACANCHI	77,2	28,3	13,1	315
080206	RONDOCÁN	92,8	42,1	21,6	17
080207	SANGARARA	63,4	19,5	8,1	660
080300	ANTA	64,0	20,1	8,4	
080301	ANTA	69,1	20,9	8,2	533
080302	ANCAHUASI	73,7	21,7	8,4	400
080303	CACHIMAYO	39,1	10,1	3,8	1 218
080304	CHINCHAYPUJIO	55,9	15,1	5,6	868
080305	HUAROCONDO	89,1	40,8	22,0	55
080306	LIMATAMBO	53,0	14,7	5,7	944
080307	MOLLEPATA	52,6	15,2	6,1	955
080308	PUCYURA	58,5	17,7	7,3	795
080309	ZURITE	49,6	11,7	4,0	996
080400	CALCA	63,4	23,6	11,2	
080401	CALCA	56,8	19,3	8,6	840
080402	COYA	67,9	21,6	8,9	554
080403	LAMAY	83,8	36,2	18,3	144
080404	LARES	97,8	51,0	28,5	1
080405	PISAC	68,0	24,3	11,1	553
080406	SAN SALVADOR	84,4	33,5	15,9	131
080407	TARAY	23,8	4,9	1,5	1 549
080408	YANATILE	42,0	9,1	2,9	1 150
080500	CANAS	83,5	31,7	14,7	
080501	YANAoca	87,0	34,7	16,5	88
080502	CHECCA	94,9	44,3	23,2	8
080503	KUNTURKANKI	77,3	22,7	8,5	310
080504	LANGUI	83,4	29,5	12,7	152

Continúa...

ANEXO N° 05

PERÚ: INCIDENCIA, BRECHA Y SEVERIDAD DE LA POBREZA TOTAL, SEGÚN DEPARTAMENTO, PROVINCIA Y DISTRITO, 2009

UBIGEO	DEPARTAMENTO, PROVINCIA Y DISTRITO	INDICADORES FGT (%)			UBICACIÓN DE POBREZA TOTAL 1/
		INCIDENCIA (FGT0)	BRECHA (FGT1)	SEVERIDAD (FGT2)	
080505	LAYO	89,0	34,8	16,0	58
080506	PAMPAMARCA	52,9	14,2	5,3	948
080507	QUEHUE	77,3	25,2	10,4	309
080508	TUPAC AMARU	77,3	27,9	12,7	312
080600	CANCHIS	59,8	19,7	8,7	
080601	SICUANI	55,6	18,6	8,4	873
080602	CHECACUPE	68,3	23,1	10,2	549
080603	COMBAPATA	76,4	26,4	11,5	337
080604	MARANGANI	73,6	26,0	11,9	405
080605	PITUMARCA	67,8	21,1	8,6	561
080606	SAN PABLO	62,2	19,5	8,2	702
080607	SAN PEDRO	44,2	12,4	4,9	1 106
080608	TINTA	47,0	11,3	3,9	1 043
080700	CHUMBIVILCAS	85,7	36,3	18,3	
080701	SANTO TOMÁS	91,7	42,4	22,2	29
080702	CAPACMARCA	72,5	21,3	8,0	432
080703	CHAMACA	92,8	43,5	23,1	18
080704	COLQUEMARCA	68,2	22,0	9,3	550
080705	LIVITACA	78,3	29,7	14,1	281
080706	LLUSCO	91,9	39,0	19,0	27
080707	QUIÑOTA	92,1	45,6	25,7	24
080708	VELILLE	88,6	37,4	18,5	63
080800	ESPINAR	64,4	22,3	9,9	
080801	ESPINAR	51,9	15,6	6,4	962
080802	CONDOROMA	80,0	28,8	12,8	223
080803	COPORAQUE	91,5	38,2	18,6	30
080804	OCORURO	58,0	15,3	5,5	809
080805	PALLPATA	77,6	27,3	12,0	302
080806	PICHIGUA	28,1	5,3	1,6	1 450
080807	SUYCKUTAMBO	78,3	25,3	10,2	279
080808	ALTO PICHIGUA	39,3	8,2	2,5	1 216
080900	LA CONVENCION	47,8	13,6	5,3	
080901	SANTA ANA	38,0	10,3	4,0	1 239
080902	ECHARATE	48,1	13,2	5,1	1 024
080903	HUAYOPATA	33,2	8,4	3,1	1 346
080904	MARANURA	46,6	12,9	5,1	1 047
080905	OCOBAMBA	60,2	16,3	6,0	746
080906	QUELLOUNO	55,3	16,4	6,7	884
080907	KIMBIRI	57,2	17,6	7,3	832
080908	SANTA TERESA	51,8	15,2	6,2	964
080909	VILCABAMBA	39,7	9,9	3,5	1 206
080910	PICHARI	58,7	18,8	8,0	793
081000	PARURO	78,8	31,8	15,4	
081001	PARURO	57,8	18,6	8,0	813
081002	ACCHA	57,3	17,0	6,8	828
081003	CCAPI	87,7	36,6	17,8	79
081004	COLCHA	71,4	23,9	10,2	468

Continúa...

ANEXO N° 05

PERÚ: INCIDENCIA, BRECHA Y SEVERIDAD DE LA POBREZA TOTAL, SEGÚN DEPARTAMENTO, PROVINCIA Y DISTRITO, 2009

UBIGEO	DEPARTAMENTO, PROVINCIA Y DISTRITO	INDICADORES FGT (%)			UBICACIÓN DE POBREZA TOTAL 1/
		INCIDENCIA (FGT0)	BRECHA (FGT1)	SEVERIDAD (FGT2)	
081005	HUANOQUITE	91,4	39,9	20,1	35
081006	OMACHA	97,8	48,0	25,5	2
081007	PACCARITAMBO	53,3	15,4	6,1	930
081008	PILLPINTO	65,7	22,2	9,8	600
081009	YAURISQUE	85,7	31,4	14,0	109
081100	PAUCARTAMBO	73,0	29,4	14,6	
081101	PAUCARTAMBO	71,9	25,4	11,5	459
081102	CAICAY	88,0	40,2	21,6	71
081103	CHALLABAMBA	87,0	38,8	20,5	90
081104	COLQUEPATA	94,4	43,1	22,2	10
081105	HUANCARANI	60,0	17,9	7,2	756
081106	KOSÑIPATA	12,8	2,5	0,8	1 732
081200	QUISPICANCHI	64,0	21,2	9,1	
081201	URCOS	41,6	11,7	4,6	1 159
081202	ANDAHUAYLILLAS	60,7	17,5	6,6	736
081203	CAMANTI	8,8	1,6	0,4	1 786
081204	CCARHUAYO	94,4	43,7	22,7	12
081205	CCATCA	73,2	25,3	11,2	425
081206	CUSIPATA	46,0	10,6	3,5	1 064
081207	HUARO	74,8	30,1	14,8	380
081208	LUCRE	58,3	17,2	6,7	799
081209	MARCAPATA	75,2	28,4	13,5	365
081210	OCONGATE	75,3	23,2	9,1	364
081211	OROPESA	39,0	9,5	3,3	1 222
081212	QUIQUIJANA	78,0	28,3	12,7	288
081300	URUBAMBA	42,2	11,4	4,3	
081301	URUBAMBA	37,7	9,7	3,5	1 248
081302	CHINCHERO	48,2	12,7	4,7	1 022
081303	HUAYLLABAMBA	29,0	6,4	2,1	1 433
081304	MACHUPICCHU	33,8	8,7	3,2	1 326
081305	MARAS	31,6	7,3	2,5	1 375
081306	OLLANTAYTAMBO	73,0	23,0	9,2	426
081307	YUCAY	10,0	1,9	0,5	1 774
090000	HUANCAVELICA	77,2	29,3	13,7	
090100	HUANCAVELICA	72,6	27,6	13,0	
090101	HUANCAVELICA	54,0	19,0	8,7	912
090102	ACOBAMBILLA	73,5	23,9	9,9	409
090103	ACORIA	84,6	34,2	16,6	128
090104	CONAYCA	75,5	27,0	12,1	361
090105	CUENCA	95,7	49,3	28,1	4
090106	HUACHOCOLPA	69,9	25,3	11,5	502
090107	HUAYLLAHUARA	79,4	27,2	11,6	239
090108	IZCUCHACA	35,1	7,9	2,5	1 301
090109	LARIA	62,5	16,9	6,2	690
090110	MANTA	76,7	27,4	12,2	328
090111	MARISCAL CÁCERES	78,5	27,0	11,5	271
090112	MOYA	79,3	31,0	14,7	243

Continúa...

ANEXO N° 05

PERÚ: INCIDENCIA, BRECHA Y SEVERIDAD DE LA POBREZA TOTAL, SEGÚN DEPARTAMENTO, PROVINCIA Y DISTRITO, 2009

UBIGEO	DEPARTAMENTO, PROVINCIA Y DISTRITO	INDICADORES FGT (%)			UBICACIÓN DE POBREZA TOTAL 1/
		INCIDENCIA (FGT0)	BRECHA (FGT1)	SEVERIDAD (FGT2)	
090113	NUEVO OCCORO	77,0	25,4	10,6	323
090114	PALCA	58,0	15,6	5,7	807
090115	PILCHACA	76,3	26,7	11,6	339
090116	VILCA	81,2	29,3	13,0	191
090117	YAULI	87,0	36,5	18,2	91
090118	ASCENSIÓN	53,8	17,8	7,7	917
090119	HUANDO	78,9	27,0	11,6	257
090200	ACOBAMBA	79,9	31,2	14,9	
090201	ACOBAMBA	75,5	30,0	14,5	360
090202	ANDABAMBA	91,2	40,8	21,1	37
090203	ANTA	85,2	31,9	14,5	119
090204	CAJA	51,7	12,5	4,2	966
090205	MARCAS	65,9	19,1	7,2	595
090206	PAUCARÁ	89,1	38,4	19,4	54
090207	POMACOCHA	48,7	11,5	3,8	1 010
090208	ROSARIO	76,4	24,8	10,2	335
090300	ANGARAES	80,1	32,6	16,0	
090301	LIRCAY	75,8	30,4	14,8	348
090302	ANCHONGA	88,3	35,8	17,2	67
090303	CALLANMARCA	67,0	19,3	7,4	578
090304	CCOCHACCASA	82,0	33,4	16,3	178
090305	CHINCHO	66,2	18,8	7,1	593
090306	CONGALLA	87,2	36,5	18,1	86
090307	HUANCA-HUANCA	93,9	49,3	29,0	15
090308	HUAYLLAY GRANDE	57,1	15,2	5,5	837
090309	JULCAMARCA	83,9	37,5	19,9	143
090310	SAN ANTONIO DE ANTAPARCO	94,4	44,6	24,1	13
090311	SANTO TOMÁS DE PATA	65,8	20,0	8,0	597
090312	SECCLLA	90,5	39,5	20,0	40
090400	CASTROVIRREYNA	68,5	23,8	10,6	
090401	CASTROVIRREYNA	59,9	18,3	7,4	761
090402	ARMA	44,1	10,8	3,7	1 109
090403	AURAHUA	77,2	29,6	13,9	313
090404	CAPILLAS	75,3	26,5	11,8	363
090405	CHUPAMARCA	66,5	19,1	7,2	588
090406	COCAS	75,2	23,9	9,6	369
090407	HUACHOS	71,5	26,1	12,0	466
090408	HUAMATAMBO	57,2	15,1	5,3	829
090409	MOLLEPAMPA	87,8	37,1	18,3	77
090410	SAN JUAN	71,7	24,1	10,3	464
090411	SANTA ANA	72,8	30,5	15,6	429
090412	TANTARA	78,5	31,6	15,5	270
090413	TICRAPO	61,8	19,5	8,1	714
090500	CHURCAMP	73,9	26,7	12,1	
090501	CHURCAMP	59,0	18,1	7,3	785
090502	ANCO	86,3	34,9	16,8	100
090503	CHINCHIHUASI	36,0	7,2	2,1	1 279

Continúa...

ANEXO N° 05

PERÚ: INCIDENCIA, BRECHA Y SEVERIDAD DE LA POBREZA TOTAL, SEGÚN DEPARTAMENTO, PROVINCIA Y DISTRITO, 2009

UBIGEO	DEPARTAMENTO, PROVINCIA Y DISTRITO	INDICADORES FGT (%)			UBICACIÓN DE POBREZA TOTAL 1/
		INCIDENCIA (FGT0)	BRECHA (FGT1)	SEVERIDAD (FGT2)	
090504	EL CARMEN	82,6	30,5	13,7	162
090505	LA MERCED	50,7	12,7	4,5	981
090506	LOCROJA	72,1	23,2	9,5	451
090507	PAUCARBAMBA	79,6	27,7	12,1	234
090508	SAN MIGUEL DE MAYOCC	40,6	9,8	3,3	1 183
090509	SAN PEDRO DE CORIS	88,9	38,8	20,0	61
090510	PACHAMARCA	88,9	37,6	18,6	60
090511	COSME 3/	84,6	31,3	14,2	126
090600	HUAYTARÁ	70,6	26,6	12,6	
090601	HUAYTARÁ	46,6	12,5	4,6	1 048
090602	AYAVI	62,3	17,9	6,9	699
090603	CÓRDOVA	80,2	32,4	15,8	220
090604	HUAYACUNDO ARMA	55,3	15,4	5,7	885
090605	LARAMARCA	53,0	14,5	5,5	941
090606	OCOYO	79,5	29,5	13,5	236
090607	PILPICHACA	91,5	43,0	23,1	31
090608	QUERCO	71,5	24,6	11,0	467
090609	QUITO-ARMA	59,1	16,0	5,9	783
090610	SAN ANTONIO DE CUSICANCHA	71,3	22,1	8,8	470
090611	SAN FRANCISCO DE SANGAYAICO	49,2	11,8	3,9	1 004
090612	SAN ISIDRO	75,2	24,7	10,3	370
090613	SANTIAGO DE CHOCORVOS	87,3	38,6	20,0	84
090614	SANTIAGO DE QUIRAHUARA	80,9	32,4	15,5	200
090615	SANTO DOMINGO DE CAPILLAS	18,6	3,5	1,0	1 648
090616	TAMBO	61,7	19,3	7,9	715
090700	TAYACAJA	76,0	26,9	12,0	
090701	PAMPAS	58,7	19,4	8,2	791
090702	ACOSTAMBO	68,7	20,0	7,7	540
090703	ACRAQUIA	83,9	31,5	14,5	142
090704	AHUAYCHA	70,0	21,1	8,2	501
090705	COLCABAMBA	72,1	23,7	9,9	450
090706	DANIEL HERNANDEZ	78,8	29,1	13,3	260
090707	HUACHOCOLPA	88,1	35,9	17,4	70
090709	HUARIBAMBA	90,2	38,4	19,2	43
090710	ÑAHUIMPUQUIO	81,1	27,8	11,9	195
090711	PAZOS	68,7	19,7	7,4	543
090713	QUISHUAR	80,1	27,4	11,7	221
090714	SALCABAMBA	87,2	35,8	17,5	85
090715	SALCAHUASI	86,6	34,0	16,1	96
090716	SAN MARCOS DE ROCCHAC	82,3	30,5	13,8	166
090717	SURCUBAMBA	87,1	35,7	17,4	87
090718	TINTAY PUNCU	71,3	21,3	8,3	469
100000	HUÁNUCO	64,5	24,0	11,4	
100100	HUÁNUCO	51,9	20,4	10,4	
100101	HUÁNUCO	24,6	6,8	2,6	1 537
100102	AMARILIS	38,1	11,7	5,0	1 237
100103	CHINCHAO	80,4	32,5	16,3	215

Continúa...

ANEXO N° 05

PERÚ: INCIDENCIA, BRECHA Y SEVERIDAD DE LA POBREZA TOTAL, SEGÚN DEPARTAMENTO, PROVINCIA Y DISTRITO, 2009

UBIGEO	DEPARTAMENTO, PROVINCIA Y DISTRITO	INDICADORES FGT (%)			UBICACIÓN DE POBREZA TOTAL 1/
		INCIDENCIA (FGT0)	BRECHA (FGT1)	SEVERIDAD (FGT2)	
100104	CHURUBAMBA	89,8	44,1	25,4	49
100105	MARGOS	82,4	35,0	18,3	164
100106	QUISQUI	79,7	32,2	16,2	230
100107	SAN FRANCISCO DE CAYRÁN	69,8	25,4	11,8	506
100108	SAN PEDRO DE CHAULÁN	92,7	48,2	28,8	19
100109	SANTA MARÍA DEL VALLE	84,6	37,6	20,2	127
100110	YARUMAYO	81,5	36,9	20,3	186
100111	PILLCO MARCA	36,2	10,5	4,2	1 275
100112	YACUS 4/	92,6	49,8	30,6	21
100200	AMBO	69,6	26,7	13,0	
100201	AMBO	56,3	18,5	8,1	852
100202	CAYNA	80,6	34,1	17,8	208
100203	COLPAS	85,6	38,3	20,6	113
100204	CONCHAMARCA	44,2	11,7	4,3	1 105
100205	HUACAR	79,5	31,6	15,6	238
100206	SAN FRANCISCO	78,7	31,2	15,5	264
100207	SAN RAFAEL	84,0	36,3	18,9	137
100208	TOMAY KICHWA	69,3	25,0	11,7	522
100300	DOS DE MAYO	78,4	34,4	18,5	
100301	LA UNIÓN	56,0	20,5	9,9	864
100307	CHUQUIS	86,9	42,5	24,7	93
100311	MARÍAS	83,5	37,2	20,1	150
100313	PACHAS	83,5	37,3	20,3	149
100316	QUIVILLA	75,8	33,3	18,2	350
100317	RIPÁN	72,1	29,7	15,3	453
100321	SHUNQUI	83,9	38,2	20,9	139
100322	SILLAPATA	78,5	31,9	16,1	274
100323	YANAS	85,9	39,3	21,6	105
100400	HUACAYBAMBA	77,8	32,5	16,9	
100401	HUACAYBAMBA	76,4	31,6	16,3	334
100402	CANCHABAMBA	74,7	27,6	13,0	383
100403	COCHABAMBA	64,5	21,4	9,4	637
100404	PINRA	84,8	38,9	21,4	124
100500	HUAMALÍES	71,2	28,5	14,6	
100501	LLATA	72,5	29,0	14,6	435
100502	ARANCAY	70,7	26,2	12,5	481
100503	CHAVÍN DE PARIARCA	80,0	33,7	17,5	224
100504	JACAS GRANDE	86,3	40,4	22,7	99
100505	JIRCÁN	86,9	40,4	22,4	92
100506	MIRAFLORES	90,0	47,6	29,3	45
100507	MONZÓN	51,1	14,7	5,9	977
100508	PUNCHAO	68,1	24,9	11,8	551
100509	PUÑOS	84,0	37,0	19,8	136
100510	SINGA	81,2	33,5	17,1	192
100511	TANTAMAYO	76,7	30,3	14,9	327
100600	LEONCIO PRADO	44,5	13,6	5,7	
100601	RUPA-RUPA	30,8	8,3	3,2	1 397

Continúa...

ANEXO N° 05

PERÚ: INCIDENCIA, BRECHA Y SEVERIDAD DE LA POBREZA TOTAL, SEGÚN DEPARTAMENTO, PROVINCIA Y DISTRITO, 2009

UBIGEO	DEPARTAMENTO, PROVINCIA Y DISTRITO	INDICADORES FGT (%)			UBICACIÓN DE POBREZA TOTAL 1/
		INCIDENCIA (FGT0)	BRECHA (FGT1)	SEVERIDAD (FGT2)	
100602	DANIEL ALOMIAS ROBLES	56,0	16,8	6,9	865
100603	HERMILIO VALDIZÁN	59,5	18,0	7,3	771
100604	JOSÉ CRESPO Y CASTILLO	55,0	17,9	7,8	895
100605	LUYANDO	56,1	17,7	7,6	857
100606	MARIANO DAMASO BERAUN	64,3	22,6	10,4	644
100700	MARAÑÓN	75,3	29,8	14,9	
100701	HUACRACHUCO	76,6	29,5	14,3	331
100702	CHOLÓN	67,7	23,9	11,0	563
100703	SAN BUENAVENTURA	94,8	53,0	33,3	9
100800	PACHITEA	80,2	33,3	17,0	
100801	PANAO	78,0	31,5	15,7	293
100802	CHAGLLA	75,1	28,6	13,8	373
100803	MOLINO	82,1	34,6	17,8	174
100804	UMARI	85,5	38,0	20,3	115
100900	PUERTO INCA	55,1	17,4	7,4	
100901	PUERTO INCA	49,5	13,8	5,3	999
100902	CODO DEL POZUZO	69,9	24,3	10,9	503
100903	HONORIA	60,2	18,0	7,3	747
100904	TOURNAVISTA	77,4	29,6	14,2	307
100905	YUYAPICHIS	25,3	5,2	1,6	1 519
101000	LAURICOCHA	64,4	21,9	9,9	
101001	JESÚS	66,3	23,1	10,5	592
101002	BAÑOS	63,0	23,7	11,8	673
101003	JIVIA	64,0	20,9	9,0	651
101004	QUEROPALCA	49,6	15,0	6,4	997
101005	RONDOS	71,2	25,8	12,1	475
101006	SAN FRANCISCO DE ASÍS	67,5	22,8	10,2	565
101007	SAN MIGUEL DE CAURI	60,3	18,0	7,3	744
101100	YAROWILCA	78,4	32,7	17,0	
101101	CHAVINILLO	76,2	30,1	14,9	341
101102	CAHUAC	73,7	29,0	14,5	401
101103	CHACABAMBA	78,5	33,5	17,7	275
101104	APARICIO POMARES	83,6	37,2	20,1	146
101105	JACAS CHICO	78,9	32,8	17,0	256
101106	OBAS	80,3	34,9	18,6	218
101107	PAMPAMARCA	77,6	31,8	16,3	301
101108	CHORAS	75,7	30,0	15,0	353
110000	ICA	13,7	1,8	0,4	
110100	ICA	10,4	1,9	0,6	
110101	ICA	6,4	1,1	0,3	1 806
110102	LA TINGUIÑA	16,6	3,1	0,9	1 677
110103	LOS AQUIJES	9,7	1,3	0,3	1 779
110104	OCUCAJE	17,3	3,2	0,9	1 668
110105	PACHACUTEC	6,1	1,1	0,3	1 809
110106	PARCONA	13,1	2,3	0,7	1 728
110107	PUEBLO NUEVO	6,5	1,2	0,4	1 802
110108	SALAS	18,3	3,2	1,0	1 653

Continúa...

ANEXO N° 05

PERÚ: INCIDENCIA, BRECHA Y SEVERIDAD DE LA POBREZA TOTAL, SEGÚN DEPARTAMENTO, PROVINCIA Y DISTRITO, 2009

UBIGEO	DEPARTAMENTO, PROVINCIA Y DISTRITO	INDICADORES FGT (%)			UBICACIÓN DE POBREZA TOTAL 1/
		INCIDENCIA (FGT0)	BRECHA (FGT1)	SEVERIDAD (FGT2)	
110109	SAN JOSÉ DE LOS MOLINOS	11,0	2,5	0,9	1 759
110110	SAN JUAN BAUTISTA	14,7	3,9	1,6	1 709
110111	SANTIAGO	10,0	1,9	0,6	1 773
110112	SUBTANJALLA	10,1	2,1	0,7	1 772
110113	TATE	7,2	1,2	0,3	1 792
110114	YAUCA DEL ROSARIO	35,1	10,6	4,6	1 302
110200	CHINCHA	9,8	1,8	0,6	
110201	CHINCHA ALTA	7,1	1,2	0,3	1 793
110202	ALTO LARÁN	5,6	0,9	0,3	1 811
110203	CHAVÍN	79,1	29,3	14,2	251
110204	CHINCHA BAJA	18,9	3,5	1,0	1 639
110205	EL CARMEN	6,8	1,1	0,3	1 800
110206	GROCIO PRADO	16,3	3,1	1,0	1 682
110207	PUEBLO NUEVO	6,3	1,0	0,3	1 807
110208	SAN JUAN DE YANAC	37,1	7,9	2,5	1 258
110209	SAN PEDRO DE HUACARPANA	58,9	14,3	4,9	786
110210	SUNAMPE	11,5	2,3	0,7	1 749
110211	TAMBO DE MORA	5,1	0,9	0,3	1 814
110300	NAZCA	15,5	3,4	1,2	
110301	NAZCA	10,6	1,9	0,6	1 765
110302	CHANGUILLO	18,7	3,6	1,1	1 645
110303	EL INGENIO	27,0	5,3	1,6	1 469
110304	MARCONA	16,0	4,7	2,0	1 687
110305	VISTA ALEGRE	21,2	4,5	1,5	1 602
110400	PALPA	20,4	4,0	1,2	
110401	PALPA	21,9	3,8	1,1	1 590
110402	LLIPATA	10,7	1,7	0,4	1 763
110403	RÍO GRANDE	19,2	4,6	1,7	1 637
110404	SANTA CRUZ	14,1	2,4	0,6	1 713
110405	TIBILLO	51,6	14,1	5,4	967
110500	PISCO	12,2	2,4	0,8	
110501	PISCO	6,7	1,2	0,3	1 801
110502	HUANCANO	33,8	5,8	1,4	1 327
110503	HUMAY	17,9	3,6	1,1	1 662
110504	INDEPENDENCIA	15,1	2,9	0,9	1 701
110505	PARACAS	10,2	2,2	0,7	1 770
110506	SAN ANDRÉS	20,0	4,0	1,2	1 624
110507	SAN CLEMENTE	16,5	3,5	1,2	1 680
110508	TUPAC AMARU INCA	12,7	2,7	0,9	1 734
120000	JUNÍN	34,3	9,0	3,4	
120100	HUANCAYO	28,4	7,2	2,7	
120101	HUANCAYO	22,4	5,4	1,9	1 576
120104	CARHUACALLANGA	48,4	12,2	4,3	1 017
120105	CHACAPAMPA	72,1	23,5	10,0	449
120106	CHICCHE	64,9	19,2	7,7	623
120107	CHILCA	37,0	9,9	3,8	1 259
120108	CHONGOS ALTO	69,3	22,3	9,5	521

Continúa...

ANEXO N° 05

PERÚ: INCIDENCIA, BRECHA Y SEVERIDAD DE LA POBREZA TOTAL, SEGÚN DEPARTAMENTO, PROVINCIA Y DISTRITO, 2009

UBIGEO	DEPARTAMENTO, PROVINCIA Y DISTRITO	INDICADORES FGT (%)			UBICACIÓN DE POBREZA TOTAL 1/
		INCIDENCIA (FGT0)	BRECHA (FGT1)	SEVERIDAD (FGT2)	
120111	CHUPURO	25,7	5,8	2,0	1 511
120112	COLCA	30,2	6,7	2,2	1 409
120113	CULLHUAS	73,5	23,6	9,9	410
120114	EL TAMBO	16,1	3,5	1,2	1 686
120116	HUACRAPUQUIO	53,4	14,6	5,5	929
120117	HUALHUAS	32,1	8,2	3,0	1 366
120119	HUANCÁN	44,4	11,9	4,5	1 100
120120	HUASICANCHA	54,2	15,0	5,7	909
120121	HUAYUCACHI	35,9	8,9	3,2	1 286
120122	INGENIO	40,2	9,5	3,3	1 189
120124	PARIAHUANCA	45,6	11,4	4,0	1 075
120125	PILCOMAYO	42,1	11,4	4,3	1 147
120126	PUCARÁ	69,2	23,7	10,6	525
120127	QUICHUAY	56,3	16,7	6,7	853
120128	QUILCAS	58,0	16,8	6,6	805
120129	SAN AGUSTÍN	36,4	9,0	3,2	1 273
120130	SAN JERÓNIMO DE TUNÁN	28,2	6,6	2,3	1 446
120132	SAÑO	42,2	11,0	4,1	1 145
120133	SAPALLANGA	41,5	11,0	4,2	1 161
120134	SICAYA	43,5	12,0	4,6	1 116
120135	SANTO DOMINGO DE ACOBAMBA	26,3	4,9	1,4	1 497
120136	VIQUES	37,4	8,6	2,8	1 251
120200	CONCEPCIÓN	53,8	16,3	6,7	
120201	CONCEPCIÓN	43,8	12,1	4,7	1 114
120202	ACO	55,6	14,8	5,5	874
120203	ANDAMARCA	78,7	29,1	13,4	265
120204	CHAMBARA	54,3	15,1	5,8	907
120205	COCHAS	59,8	17,2	6,6	764
120206	COMAS	70,7	22,6	9,4	482
120207	HEROINAS TOLEDO	43,5	9,8	3,2	1 117
120208	MANZANARES	32,6	7,4	2,4	1 361
120209	MARISCAL CASTILLA	93,9	43,9	23,6	16
120210	MATAHUASI	33,7	8,2	2,9	1 332
120211	MITO	47,2	12,1	4,4	1 036
120212	NUEVE DE JULIO	26,7	5,8	1,9	1 480
120213	ORCOTUNA	45,3	11,7	4,3	1 079
120214	SAN JOSÉ DE QUERO	69,7	22,0	9,1	511
120215	SANTA ROSA DE OCOPA	43,4	11,2	4,1	1 121
120300	CHANCHAMAYO	27,9	7,0	2,5	
120301	CHANCHAMAYO	12,4	2,5	0,8	1 740
120302	PERENÉ	30,8	7,8	2,9	1 398
120303	PICHANAQUI	36,1	9,6	3,6	1 277
120304	SAN LUIS DE SHUARO	15,0	2,9	0,9	1 702
120305	SAN RAMÓN	25,5	6,0	2,1	1 514
120306	VITOC	11,5	2,1	0,6	1 748
120400	JAUJA	34,2	8,5	3,1	
120401	JAUJA	40,8	11,1	4,3	1 177

Continúa...

ANEXO N° 05

PERÚ: INCIDENCIA, BRECHA Y SEVERIDAD DE LA POBREZA TOTAL, SEGÚN DEPARTAMENTO, PROVINCIA Y DISTRITO, 2009

UBIGEO	DEPARTAMENTO, PROVINCIA Y DISTRITO	INDICADORES FGT (%)			UBICACIÓN DE POBREZA TOTAL 1/
		INCIDENCIA (FGT0)	BRECHA (FGT1)	SEVERIDAD (FGT2)	
120402	ACOLLA	37,7	8,8	3,0	1 247
120403	APATA	11,2	2,0	0,6	1 757
120404	ATAURA	35,9	8,8	3,1	1 284
120405	CANCHAYLLO	40,8	10,5	3,8	1 178
120406	CURICACA	44,8	11,2	4,0	1 091
120407	EL MANTARO	42,7	11,3	4,3	1 133
120408	HUAMALÍ	24,7	5,2	1,7	1 536
120409	HUARIPAMPA	16,8	3,2	0,9	1 675
120410	HUERTAS	28,5	6,1	1,9	1 442
120411	JANJAILLO	10,5	1,6	0,4	1 767
120412	JULCÁN	59,5	17,8	7,2	772
120413	LEONOR ORDOÑEZ	41,1	9,7	3,4	1 169
120414	LLOCLLAPAMPA	24,8	5,1	1,6	1 534
120415	MARCO	23,3	4,7	1,4	1 561
120416	MASMA	36,5	8,5	2,9	1 271
120417	MASMA CHICCHE	47,9	11,9	4,2	1 026
120418	MOLINOS	61,9	18,5	7,4	710
120419	MONOBAMBA	4,0	0,6	0,1	1 820
120420	MUQUI	10,8	2,0	0,6	1 762
120421	MUQUIYAUYO	44,8	12,1	4,6	1 090
120422	PACA	16,2	2,7	0,7	1 684
120423	PACCHA	51,8	12,6	4,3	963
120424	PANCAN	10,4	1,6	0,4	1 769
120425	PARCO	50,2	12,9	4,7	987
120426	POMACANCHA	66,7	20,2	8,0	582
120427	RICRÁN	21,1	3,9	1,1	1 606
120428	SAN LORENZO	43,0	11,0	3,9	1 130
120429	SAN PEDRO DE CHUNÁN	6,8	1,1	0,3	1 799
120430	SAUSA	31,0	7,8	2,9	1 395
120431	SINCOS	18,3	3,4	1,0	1 652
120432	TUNÁN MARCA	20,7	4,0	1,1	1 614
120433	YAULI	32,4	6,9	2,2	1 363
120434	YAUYOS	36,7	9,2	3,3	1 266
120500	JUNÍN	44,8	12,6	4,9	
120501	JUNÍN	32,1	7,6	2,7	1 367
120502	CARHUAMAYO	42,4	11,2	4,2	1 141
120503	ONDORES	39,3	10,3	3,8	1 214
120504	ULCUMAYO	70,3	23,0	9,8	489
120600	SATIPO	26,8	6,4	2,3	
120601	SATIPO	11,9	2,4	0,8	1 744
120602	COVIRIALI	28,1	6,3	2,1	1 449
120603	LLAYLLA	14,0	2,6	0,7	1 716
120605	PAMPA HERMOSA	44,7	10,8	3,7	1 095
120607	RÍO NEGRO	23,5	4,9	1,6	1 556
120608	RÍO TAMBO	37,4	9,1	3,1	1 250
120699	ÁREA CONJUNTA DE PANGOA Y MAZAMARI 5/	29,3	7,5	2,8	1 428

Continúa...

ANEXO N° 05

PERÚ: INCIDENCIA, BRECHA Y SEVERIDAD DE LA POBREZA TOTAL, SEGÚN DEPARTAMENTO, PROVINCIA Y DISTRITO, 2009

UBIGEO	DEPARTAMENTO, PROVINCIA Y DISTRITO	INDICADORES FGT (%)			UBICACIÓN DE POBREZA TOTAL 1/
		INCIDENCIA (FGT0)	BRECHA (FGT1)	SEVERIDAD (FGT2)	
120700	TARMA	40,7	11,0	4,2	
120701	TARMA	29,4	7,3	2,6	1 426
120702	ACOBAMBA	36,7	9,0	3,1	1 265
120703	HUARICOLCA	76,2	25,9	11,2	340
120704	HUASAHUASI	45,9	12,2	4,5	1 068
120705	LA UNIÓN	24,8	5,2	1,6	1 535
120706	PALCA	53,8	15,1	5,9	919
120707	PALCAMAYO	65,0	19,8	8,0	622
120708	SAN PEDRO DE CAJAS	59,7	18,3	7,5	766
120709	TAPO	55,6	15,2	5,7	876
120800	YAULI	25,6	6,3	2,3	
120801	LA OROYA	27,4	6,2	2,1	1 464
120802	CHACAPALPA	13,0	2,3	0,6	1 730
120803	HUAY-HUAY	63,0	20,5	8,8	674
120804	MARCAPOMACocha	59,9	19,0	8,1	760
120805	MOROCOCHA	45,2	12,8	5,1	1 080
120806	PACCHA	32,3	7,2	2,4	1 365
120807	SANTA BÁRBARA DE CARHUACAYÁN	31,7	7,6	2,6	1 372
120808	SANTA ROSA DE SACCO	8,3	1,4	0,4	1 788
120809	SUITUCANCHA	44,9	11,8	4,4	1 087
120810	YAULI	13,4	2,6	0,7	1 724
120900	CHUPACA	47,4	13,2	5,1	
120901	CHUPACA	41,2	10,6	3,9	1 167
120902	AHUAC	44,8	12,0	4,5	1 092
120903	CHONGOS BAJO	44,5	11,8	4,4	1 097
120904	HUACHAC	26,1	5,7	1,9	1 502
120905	HUAMANCACA CHICO	56,7	16,1	6,2	844
120906	SAN JUAN DE ISCOS	54,2	14,2	5,2	910
120907	SAN JUAN DE JARPA	53,0	13,6	4,9	942
120908	TRES DE DICIEMBRE	66,6	21,0	8,8	587
120909	YANACANCHA	85,6	32,7	15,4	112
130000	LA LIBERTAD	38,9	11,9	5,0	
130100	TRUJILLO	21,5	4,9	1,7	
130101	TRUJILLO	6,1	1,1	0,3	1 808
130102	EL PORVENIR	40,6	10,0	3,6	1 182
130103	FLORENCIA DE MORA	31,1	6,8	2,2	1 392
130104	HUANCHACO	23,2	5,8	2,1	1 565
130105	LA ESPERANZA	26,9	5,8	1,9	1 475
130106	LAREDO	33,9	8,7	3,2	1 324
130107	MOCHE	33,7	8,3	3,0	1 331
130108	POROTO	18,7	3,6	1,1	1 647
130109	SALAVERRY	18,1	4,0	1,3	1 657
130110	SIMBAL	20,8	4,2	1,4	1 611
130111	VÍCTOR LARCO HERRERA	18,7	4,3	1,5	1 644
130200	ASCOPE	34,9	10,0	4,1	
130201	ASCOPE	35,5	9,4	3,6	1 295
130202	CHICAMA	33,9	8,9	3,4	1 325

Continúa...

ANEXO N° 05

PERÚ: INCIDENCIA, BRECHA Y SEVERIDAD DE LA POBREZA TOTAL, SEGÚN DEPARTAMENTO, PROVINCIA Y DISTRITO, 2009

UBIGEO	DEPARTAMENTO, PROVINCIA Y DISTRITO	INDICADORES FGT (%)			UBICACIÓN DE POBREZA TOTAL 1/
		INCIDENCIA (FGT0)	BRECHA (FGT1)	SEVERIDAD (FGT2)	
130203	CHOCOPE	39,0	11,4	4,8	1 223
130204	MAGDALENA DE CAO	32,9	7,7	2,7	1 355
130205	PAIJÁN	49,3	15,3	6,5	1 003
130206	RÁZURI	46,4	15,2	6,9	1 053
130207	SANTIAGO DE CAO	25,1	6,3	2,3	1 524
130208	CASA GRANDE	26,3	7,4	3,0	1 491
130300	BOLÍVAR	75,3	30,0	15,0	
130301	BOLÍVAR	75,7	31,1	15,7	355
130302	BAMBAMARCA	79,1	32,7	16,6	249
130303	CONDORMARCA	81,3	33,9	17,3	190
130304	LONGOTEA	69,2	25,6	12,2	527
130305	UCHUMARCA	71,9	28,0	13,8	460
130306	UCUNCHA	71,0	22,9	9,7	477
130400	CHEPÉN	46,6	14,3	6,1	
130401	CHEPÉN	40,1	11,7	4,9	1 194
130402	PACANGA	56,8	17,7	7,5	843
130403	PUEBLO NUEVO	55,8	19,0	8,8	871
130500	JULCÁN	77,0	28,8	13,6	
130501	JULCÁN	74,7	28,3	13,6	381
130502	CALAMARCA	80,3	31,4	15,2	217
130503	CARABAMBA	81,4	31,1	14,8	188
130504	HUASO	73,6	24,7	10,7	403
130600	OTUZCO	71,4	26,1	12,3	
130601	OTUZCO	62,9	22,0	10,2	680
130602	AGALLPAMPA	80,8	29,5	13,6	203
130604	CHARAT	72,4	26,8	12,7	438
130605	HUARANCHAL	65,1	22,6	10,4	618
130606	LA CUESTA	75,6	30,3	15,2	357
130608	MACHE	74,5	26,8	12,3	387
130610	PARANDAY	77,0	26,5	11,8	322
130611	SALPO	75,0	25,9	11,5	377
130613	SINSICAP	82,1	35,7	19,0	176
130614	USQUIL	72,4	26,2	12,3	437
130700	PACASMAYO	33,5	8,9	3,4	
130701	SAN PEDRO DE LLOC	34,9	9,5	3,7	1 306
130702	GUADALUPE	40,2	11,3	4,4	1 192
130703	JEQUETEPEQUE	11,8	2,4	0,8	1 745
130704	PACASMAYO	31,5	8,0	2,9	1 382
130705	SAN JOSÉ	20,8	4,4	1,4	1 612
130800	PATAZ	73,5	29,7	15,0	
130801	TAYABAMBA	70,6	27,6	13,7	486
130802	BULDIBUYO	78,1	32,3	16,5	286
130803	CHILLIA	82,3	35,9	18,9	169
130804	HUANCASPATA	81,4	35,7	19,0	187
130805	HUAYLILLAS	78,4	33,8	17,9	277
130806	HUAYO	83,9	37,3	19,9	140
130807	ONGÓN	83,0	35,3	18,2	154

Continúa...

ANEXO N° 05

PERÚ: INCIDENCIA, BRECHA Y SEVERIDAD DE LA POBREZA TOTAL, SEGÚN DEPARTAMENTO, PROVINCIA Y DISTRITO, 2009

UBIGEO	DEPARTAMENTO, PROVINCIA Y DISTRITO	INDICADORES FGT (%)			UBICACIÓN DE POBREZA TOTAL 1/
		INCIDENCIA (FGT0)	BRECHA (FGT1)	SEVERIDAD (FGT2)	
130808	PARCOY	63,0	23,6	11,5	672
130809	PATAZ	57,9	20,2	9,3	810
130810	PIAS	75,0	28,0	13,3	375
130811	SANTIAGO DE CHALLAS	79,0	32,3	16,3	252
130812	TAURIFA	74,0	28,1	13,4	390
130813	URPAY	77,6	28,4	13,1	304
130900	SÁNCHEZ CARRIÓN	72,6	28,0	13,6	
130901	HUAMACHUCO	60,1	20,7	9,4	750
130902	CHUGAY	81,5	35,1	18,4	185
130903	COCHORCO	83,9	34,8	17,5	141
130904	CURGOS	81,2	31,4	15,1	193
130905	MARCABAL	79,3	31,6	15,7	242
130906	SANAGORÁN	80,5	30,9	14,7	212
130907	SARÍN	79,8	33,2	17,0	229
130908	SARTIMBAMBA	77,2	30,0	14,7	314
131000	SANTIAGO DE CHUCO	70,3	26,5	12,8	
131001	SANTIAGO DE CHUCO	69,5	25,7	12,2	515
131002	ANGASMARCA	65,9	23,4	10,8	596
131003	CACHICADÁN	72,4	29,8	15,6	443
131004	MOLLEBAMBA	76,0	29,6	14,5	345
131005	MOLLEPATA	76,6	27,4	12,4	332
131006	QUIRUVILCA	65,3	24,5	11,8	613
131007	SANTA CRUZ DE CHUCA	73,4	26,3	12,1	416
131008	SITABAMBA	84,5	35,0	17,6	130
131100	GRAN CHIMÚ	58,0	19,8	9,0	
131101	CASCAS	46,3	15,1	6,8	1 056
131102	LUCMA	57,4	16,7	6,6	826
131103	COMPIN	72,4	24,6	10,8	440
131104	SAYAPULLO	76,0	29,4	14,5	344
131200	VIRÚ	50,8	14,8	6,0	
131201	VIRÚ	49,9	14,4	5,8	994
131202	CHAO	52,5	15,7	6,4	957
131203	GUADALUPITO	52,7	14,4	5,3	950
140000	LAMBAYEQUE	31,8	7,8	2,8	
140100	CHICLAYO	24,8	5,1	1,6	
140101	CHICLAYO	14,0	2,6	0,7	1 714
140102	CHONGOYAPE	45,0	10,4	3,4	1 083
140103	ETEN	36,0	8,0	2,5	1 280
140104	ETEN PUERTO	19,9	3,8	1,1	1 625
140105	JOSÉ LEONARDO ORTIZ	30,3	6,3	1,9	1 407
140106	LA VICTORIA	31,2	6,6	2,1	1 389
140107	LAGUNAS	37,9	8,3	2,6	1 243
140108	MONSEFÚ	35,0	7,6	2,4	1 304
140109	NUEVA ARICA	32,8	6,5	1,9	1 357
140110	OYOTÚN	28,9	5,9	1,8	1 434
140111	PICSI	30,7	6,2	1,9	1 401
140112	PIMENTEL	6,4	1,0	0,3	1 804

Continúa...

ANEXO N° 05

PERÚ: INCIDENCIA, BRECHA Y SEVERIDAD DE LA POBREZA TOTAL, SEGÚN DEPARTAMENTO, PROVINCIA Y DISTRITO, 2009

UBIGEO	DEPARTAMENTO, PROVINCIA Y DISTRITO	INDICADORES FGT (%)			UBICACIÓN DE POBREZA TOTAL 1/
		INCIDENCIA (FGT0)	BRECHA (FGT1)	SEVERIDAD (FGT2)	
140113	REQUE	9,0	1,4	0,4	1 785
140114	SANTA ROSA	42,1	9,7	3,2	1 148
140115	SAÑA	44,1	10,2	3,3	1 108
140116	CAYALTÍ	33,1	7,1	2,3	1 350
140117	PATAPO	27,8	5,6	1,7	1 455
140118	POMALCA	41,7	9,5	3,1	1 158
140119	PUCALÁ	34,0	6,9	2,1	1 323
140120	TUMÁN	27,7	5,5	1,6	1 458
140200	FERREÑAFE	48,6	13,6	5,2	
140201	FERREÑAFE	23,6	4,6	1,4	1 555
140202	CAÑARIS	78,0	26,1	10,9	289
140203	INCAHUASI	80,7	27,9	11,9	204
140204	MANUEL ANTONIO MESONES MURO	63,2	16,9	6,1	664
140205	PITIPO	48,2	11,4	3,8	1 021
140206	PUEBLO NUEVO	41,8	9,6	3,2	1 152
140300	LAMBAYEQUE	42,8	10,5	3,6	
140301	LAMBAYEQUE	28,2	6,3	2,0	1 445
140302	CHOCHOPE	31,1	6,2	1,8	1 393
140303	ÍLLIMO	49,8	12,7	4,5	995
140304	JAYANCA	40,0	8,9	2,8	1 197
140305	MOCHUMI	46,6	11,0	3,6	1 049
140306	MORROPE	50,4	11,6	3,7	984
140307	MOTUPE	35,4	7,7	2,4	1 296
140308	OLMOS	47,5	11,4	3,8	1 032
140309	PACORA	22,1	4,2	1,2	1 584
140310	SALAS	78,5	27,4	11,9	273
140311	SAN JOSÉ	34,5	7,1	2,1	1 312
140312	TÚCUME	59,3	16,1	5,8	777
150000	LIMA 8/	15,4	3,3	1,0	
150100	LIMA	17,5	4,0	1,3	
150101	LIMA	12,3	2,7	0,9	1 741
150102	ANCÓN	19,6	4,2	1,4	1 633
150103	ATE	18,9	4,0	1,3	1 640
150104	BARRANCO	5,3	1,0	0,3	1 812
150105	BREÑA	8,5	1,7	0,5	1 787
150106	CARABAYLLO	26,3	6,2	2,2	1 495
150107	CHACLACAYO	10,1	2,0	0,6	1 771
150108	CHORRILLOS	17,2	3,9	1,3	1 670
150109	CIENEGUILLA	24,8	5,5	1,8	1 532
150110	COMAS	22,3	5,2	1,8	1 578
150111	EL AGUSTINO	22,1	5,0	1,7	1 587
150112	INDEPENDENCIA	21,3	4,7	1,6	1 600
150113	JESÚS MARÍA	1,7	0,3	0,1	1 828
150114	LA MOLINA	0,7	0,1	0,0	1 833
150115	LA VICTORIA	14,9	3,2	1,1	1 705
150116	LINCE	4,0	0,8	0,2	1 822
150117	LOS OLIVOS	13,4	2,9	1,0	1 725

Continúa...

ANEXO N° 05

PERÚ: INCIDENCIA, BRECHA Y SEVERIDAD DE LA POBREZA TOTAL, SEGÚN DEPARTAMENTO, PROVINCIA Y DISTRITO, 2009

UBIGEO	DEPARTAMENTO, PROVINCIA Y DISTRITO	INDICADORES FGT (%)			UBICACIÓN DE POBREZA TOTAL 1/
		INCIDENCIA (FGT0)	BRECHA (FGT1)	SEVERIDAD (FGT2)	
150118	LURIGANCHO	24,4	5,7	1,9	1 540
150119	LURÍN	30,2	7,6	2,8	1 410
150120	MAGDALENA DEL MAR	2,3	0,4	0,1	1 826
150121	MAGDALENA VIEJA	2,0	0,4	0,1	1 827
150122	MIRAFLORES	0,8	0,1	0,0	1 832
150123	PACHACAMAC	32,9	7,9	2,8	1 353
150124	PUCUSANA	26,7	6,1	2,1	1 478
150125	PUENTE PIEDRA	35,6	9,0	3,3	1 291
150126	PUNTA HERMOSA	7,4	1,4	0,4	1 791
150127	PUNTA NEGRA	9,5	1,8	0,5	1 783
150128	RIMAC	16,5	3,7	1,2	1 678
150129	SAN BARTOLO	9,7	1,9	0,6	1 780
150130	SAN BORJA	0,8	0,1	0,0	1 831
150131	SAN ISIDRO	0,6	0,1	0,0	1 834
150132	SAN JUAN DE LURIGANCHO	27,0	6,4	2,2	1 470
150133	SAN JUAN DE MIRAFLORES	19,7	4,3	1,4	1 632
150134	SAN LUIS	7,1	1,4	0,4	1 794
150135	SAN MARTÍN DE PORRES	10,9	2,2	0,7	1 761
150136	SAN MIGUEL	2,3	0,4	0,1	1 825
150137	SANTA ANITA	12,0	2,4	0,7	1 742
150138	SANTA MARÍA DEL MAR	4,0	0,6	0,1	1 821
150139	SANTA ROSA	12,0	2,4	0,8	1 743
150140	SANTIAGO DE SURCO	3,3	0,7	0,2	1 823
150141	SURQUILLO	5,2	1,0	0,3	1 813
150142	VILLA EL SALVADOR	25,9	6,0	2,0	1 506
150143	VILLA MARÍA DEL TRIUNFO	21,1	4,5	1,5	1 607
150200	BARRANCA	20,4	4,6	1,6	
150201	BARRANCA	21,4	4,9	1,6	1 597
150202	PARAMONGA	14,5	3,1	1,0	1 711
150203	PATIVILCA	22,2	5,2	1,8	1 582
150204	SUPE	20,1	4,5	1,5	1 622
150205	SUPE PUERTO	25,2	5,9	2,0	1 521
150300	CAJATAMBO	33,8	9,5	3,8	
150301	CAJATAMBO	33,6	9,8	4,0	1 336
150302	COPA	39,7	11,0	4,3	1 205
150303	GORGOR	37,8	10,6	4,2	1 246
150304	HUANCAPÓN	25,8	7,1	2,8	1 509
150305	MANAS	30,2	7,8	2,9	1 408
150400	CANTA	29,2	8,0	3,2	
150401	CANTA	35,4	9,7	3,8	1 297
150402	ARAHUAY	37,3	10,7	4,3	1 253
150403	HUAMANTANGA	41,3	14,3	6,8	1 165
150404	HUAROS	36,9	10,5	4,3	1 262
150405	LACHAQUI	51,3	16,8	7,5	971
150406	SAN BUENAVENTURA	29,6	8,3	3,3	1 422
150407	SANTA ROSA DE QUIVES	18,2	3,8	1,2	1 655
150500	CAÑETE	26,6	6,4	2,3	

Continúa...

ANEXO N° 05

PERÚ: INCIDENCIA, BRECHA Y SEVERIDAD DE LA POBREZA TOTAL, SEGÚN DEPARTAMENTO, PROVINCIA Y DISTRITO, 2009

UBIGEO	DEPARTAMENTO, PROVINCIA Y DISTRITO	INDICADORES FGT (%)			UBICACIÓN DE POBREZA TOTAL 1/
		INCIDENCIA (FGT0)	BRECHA (FGT1)	SEVERIDAD (FGT2)	
150501	SAN VICENTE DE CAÑETE	23,5	5,6	2,0	1 557
150502	ASIA	11,4	2,2	0,7	1 754
150503	CALANGO	9,9	1,9	0,6	1 776
150504	CERRO AZUL	22,4	5,2	1,8	1 574
150505	CHILCA	24,2	5,4	1,8	1 542
150506	COAYLLO	21,6	5,1	1,8	1 594
150507	IMPERIAL	34,3	8,6	3,1	1 315
150508	LUNAHUANA	32,9	8,6	3,2	1 352
150509	MALA	22,2	4,9	1,6	1 583
150510	NUEVO IMPERIAL	30,7	7,7	2,8	1 399
150511	PACARÁN	41,1	11,2	4,3	1 171
150512	QUILMANA	26,6	6,4	2,3	1 482
150513	SAN ANTONIO	24,3	5,6	1,9	1 541
150514	SAN LUIS	33,1	8,4	3,1	1 349
150515	SANTA CRUZ DE FLORES	20,2	5,0	1,8	1 621
150516	ZUÑIGA	26,6	6,5	2,3	1 481
150600	HUARAL	22,9	5,3	1,8	
150601	HUARAL	22,1	5,0	1,7	1 585
150602	ATAVILLOS ALTO	40,4	12,4	5,4	1 187
150603	ATAVILLOS BAJO	32,8	8,5	3,2	1 358
150604	AUCALLAMA	19,8	4,3	1,4	1 630
150605	CHANCAY	22,6	5,2	1,8	1 571
150606	IHUARI	37,3	9,6	3,5	1 255
150607	LAMPIÁN	29,3	7,6	2,9	1 427
150608	PACARAOS	39,2	11,9	5,0	1 217
150609	SAN MIGUEL DE ACOS	27,8	6,7	2,4	1 456
150610	SANTA CRUZ DE ANDAMARCA	35,0	9,5	3,7	1 305
150611	SUMBILCA	45,9	13,5	5,5	1 067
150612	VEINTISIETE DE NOVIEMBRE	38,9	11,9	5,1	1 225
150700	HUAROCHIRI	29,6	7,4	2,7	
150701	MATUCANA	30,1	7,6	2,8	1 415
150702	ANTIOQUÍA	15,6	3,2	1,0	1 694
150703	CALLAHUANCA	46,0	9,6	2,9	1 063
150704	CARAMPOMA	28,9	7,1	2,6	1 435
150705	CHICLA	26,0	5,8	1,9	1 504
150706	CUENCA	28,0	6,6	2,3	1 452
150707	HUACHUPAMPA	55,6	15,7	6,1	877
150708	HUANZA	35,0	8,4	2,9	1 303
150709	HUAROCHIRI	37,9	10,9	4,4	1 242
150710	LAHUAYTAMBO	19,9	4,6	1,6	1 627
150711	LANGA	50,9	16,1	6,9	979
150712	LARAOS	55,3	14,7	5,4	883
150713	MARIATANA	22,3	5,2	1,8	1 579
150714	RICARDO PALMA	17,6	3,5	1,1	1 664
150715	SAN ANDRÉS DE TUPICOCHA	30,0	7,4	2,7	1 417
150716	SAN ANTONIO	55,9	15,3	5,8	869
150717	SAN BARTOLOMÉ	14,0	2,6	0,8	1 715

Continúa...

ANEXO N° 05

PERÚ: INCIDENCIA, BRECHA Y SEVERIDAD DE LA POBREZA TOTAL, SEGÚN DEPARTAMENTO, PROVINCIA Y DISTRITO, 2009

UBIGEO	DEPARTAMENTO, PROVINCIA Y DISTRITO	INDICADORES FGT (%)			UBICACIÓN DE POBREZA TOTAL 1/
		INCIDENCIA (FGT0)	BRECHA (FGT1)	SEVERIDAD (FGT2)	
150718	SAN DAMIÁN	48,5	14,9	6,3	1 014
150719	SAN JUAN DE IRIS	58,4	16,2	6,2	798
150720	SAN JUAN DE TANTARANCHE	26,9	6,7	2,4	1 473
150721	SAN LORENZO DE QUINTI	23,9	6,3	2,4	1 546
150722	SAN MATEO	45,0	12,8	5,1	1 084
150723	SAN MATEO DE OTAO	20,5	4,3	1,4	1 619
150724	SAN PEDRO DE CASTA	41,5	10,6	3,9	1 163
150725	SAN PEDRO DE HUANCAYRE	28,6	7,7	3,0	1 440
150726	SANGALLAYA	21,1	5,0	1,8	1 605
150727	SANTA CRUZ DE COCACHACRA	6,9	1,2	0,4	1 797
150728	SANTA EULALIA	18,9	4,1	1,3	1 641
150729	SANTIAGO DE ANCHUCAYA	31,9	8,8	3,5	1 369
150730	SANTIAGO DE TUNA	25,4	5,9	2,0	1 517
150731	SANTO DOMINGO DE LOS OLLEROS	13,3	2,6	0,8	1 726
150732	SURCO	15,4	3,0	0,9	1 698
150800	HUAURA	22,0	5,1	1,8	
150801	HUACHO	14,8	3,3	1,1	1 708
150802	AMBAR	39,8	10,6	4,1	1 202
150803	CALETA DE CARQUÍN	19,3	4,1	1,3	1 634
150804	CHECRAS	32,8	9,6	4,0	1 356
150805	HUALMAY	23,7	5,4	1,9	1 551
150806	HUAURA	23,3	5,2	1,7	1 563
150807	LEONCIO PRADO	26,3	6,2	2,2	1 492
150808	PACCHO	26,4	6,6	2,5	1 489
150809	SANTA LEONOR	32,4	8,8	3,4	1 364
150810	SANTA MARÍA	30,5	7,4	2,6	1 406
150811	SAYÁN	16,8	3,7	1,2	1 674
150812	VEGUETA	27,6	6,7	2,3	1 460
150900	OYÓN	33,1	8,9	3,4	
150901	OYÓN	33,7	9,1	3,5	1 329
150902	ANDAJES	17,3	4,8	1,9	1 669
150903	CAUJUL	30,5	7,8	2,9	1 403
150904	COCHAMARCA	46,3	12,9	5,0	1 055
150905	NAVÁN	22,9	5,7	2,1	1 570
150906	PACHANGARÁ	33,7	9,0	3,5	1 330
151000	YAUYOS	41,8	12,5	5,2	
151001	YAUYOS	62,8	21,8	9,9	683
151002	ALIS	23,9	6,6	2,6	1 547
151003	AYAUCA	42,4	12,0	4,8	1 139
151004	AYAVIRI	35,3	9,7	3,8	1 299
151005	AZÁNGARO	51,7	16,2	6,9	965
151006	CACRA	41,0	12,5	5,3	1 172
151007	CARANIA	38,0	11,4	4,8	1 240
151008	CATAHUASI	30,5	7,8	2,9	1 404
151009	CHOCOS	40,2	10,9	4,2	1 191
151010	COCHAS	33,4	9,3	3,7	1 342
151011	COLONIA	48,0	15,0	6,5	1 025

Continúa...

ANEXO N° 05

PERÚ: INCIDENCIA, BRECHA Y SEVERIDAD DE LA POBREZA TOTAL, SEGÚN DEPARTAMENTO, PROVINCIA Y DISTRITO, 2009

UBIGEO	DEPARTAMENTO, PROVINCIA Y DISTRITO	INDICADORES FGT (%)			UBICACIÓN DE POBREZA TOTAL 1/
		INCIDENCIA (FGT0)	BRECHA (FGT1)	SEVERIDAD (FGT2)	
151012	HONGOS	43,3	13,1	5,5	1 124
151013	HUAMPARÁ	25,9	7,2	2,9	1 508
151014	HUANCAÑA	53,1	14,2	5,3	939
151015	HUANGASCAR	36,0	10,7	4,5	1 281
151016	HUANTAN	36,9	10,5	4,2	1 261
151017	HUAÑEC	24,5	6,4	2,5	1 539
151018	LARAOS	29,6	8,1	3,2	1 421
151019	LINCHA	42,6	12,2	5,0	1 134
151020	MADEAN	45,3	13,4	5,6	1 078
151021	MIRAFLORES	21,7	6,1	2,5	1 591
151022	OMAS	37,1	10,3	4,1	1 257
151023	PUTINZA	25,4	5,9	2,1	1 515
151024	QUINCHES	56,3	19,9	9,3	851
151025	QUINOCAY	25,0	5,6	1,9	1 528
151026	SAN JOAQUÍN	22,0	4,9	1,6	1 588
151027	SAN PEDRO DE PILAS	53,7	17,3	7,5	921
151028	TANTA	30,9	8,1	3,1	1 396
151029	TAURIPAMPA	39,8	11,3	4,6	1 200
151030	TOMÁS	34,3	9,4	3,7	1 316
151031	TUPE	64,3	21,7	9,6	646
151032	VIÑAC	31,3	8,4	3,3	1 388
151033	VITIS	48,9	14,8	6,1	1 008
160000	LORETO	56,0	17,5	7,6	
160100	MAYNAS	36,4	10,7	4,3	
160101	IQUITOS	18,8	4,5	1,6	1 642
160102	ALTO NANAY	73,6	25,2	11,0	402
160103	FERNANDO LORES	66,2	20,3	8,1	594
160104	INDIANA	64,7	20,8	8,8	628
160105	LAS AMAZONAS	75,6	26,5	11,7	356
160106	MAZÁN	57,0	21,9	10,9	838
160107	NAPO	79,6	28,1	12,2	235
160108	PUNCHANA	31,5	8,5	3,2	1 384
160109	PUTUMAYO	47,8	12,9	4,8	1 028
160110	TORRES CAUSANA	85,4	34,8	17,0	117
160112	BELÉN	38,1	10,7	4,2	1 235
160113	SAN JUAN BAUTISTA	40,4	11,5	4,5	1 186
160114	TENIENTE MANUEL CLAVERO	80,0	30,0	14,0	225
160200	ALTO AMAZONAS	59,0	20,4	9,2	
160201	YURIMAGUAS	53,3	17,6	7,7	933
160202	BALSAPUERTO	58,4	22,2	10,9	797
160205	JEBEROS	84,8	32,2	14,8	125
160206	LAGUNAS	79,1	29,4	13,5	250
160210	SANTA CRUZ	75,9	28,3	13,3	347
160211	TENIENTE CESAR LOPEZ ROJAS	46,3	11,9	4,3	1 057
160300	LORETO	69,4	23,9	10,6	
160301	NAUTA	70,6	25,2	11,4	483
160302	PARINARI	80,3	30,4	14,2	219

Continúa...

ANEXO N° 05

PERÚ: INCIDENCIA, BRECHA Y SEVERIDAD DE LA POBREZA TOTAL, SEGÚN DEPARTAMENTO, PROVINCIA Y DISTRITO, 2009

UBIGEO	DEPARTAMENTO, PROVINCIA Y DISTRITO	INDICADORES FGT (%)			UBICACIÓN DE POBREZA TOTAL 1/
		INCIDENCIA (FGT0)	BRECHA (FGT1)	SEVERIDAD (FGT2)	
160303	TIGRE	57,2	15,7	5,8	830
160304	TROMPETEROS	60,1	18,2	7,3	748
160305	URARINAS	69,1	22,7	9,7	529
160400	MARISCAL RAMÓN CASTILLA	75,4	27,3	12,3	
160401	RAMÓN CASTILLA	78,1	29,8	13,9	287
160402	PEBAS	75,8	27,5	12,5	349
160403	YAVARÍ	72,3	25,7	11,6	445
160404	SAN PABLO	73,4	24,3	10,2	413
160500	REQUENA	68,0	23,5	10,4	
160501	REQUENA	59,9	19,6	8,4	762
160502	ALTO TAPICHE	82,2	31,8	15,0	170
160503	CAPELO	61,1	18,8	7,7	722
160504	EMILIO SAN MARTÍN	79,0	28,6	12,9	255
160505	MAQUIA	82,1	31,1	14,4	173
160506	PUINAHUA	77,5	28,8	13,3	305
160507	SAQUENA	53,6	14,6	5,4	923
160508	SOPLÍN	64,4	19,2	7,6	638
160509	TAPICHE	64,3	18,2	6,9	645
160510	JENARO HERRERA	86,3	35,4	17,3	98
160511	YAQUERANA	71,9	24,2	10,4	457
160600	UCAYALI	66,4	21,8	9,2	
160601	CONTAMANA	60,8	19,1	7,8	734
160602	INAHUAYA	70,0	24,5	11,0	496
160603	PADRE MARQUEZ	62,9	18,2	7,0	681
160604	PAMPA HERMOSA	57,1	15,9	6,0	836
160605	SARAYACU	76,4	27,7	12,6	338
160606	VARGAS GUERRA	68,3	21,6	8,8	548
160700	DATEM DEL MARAÑÓN	78,2	30,0	14,2	
160701	BARRANCA	64,7	22,5	10,1	629
160702	CAHUAPANAS	87,0	36,2	18,0	89
160703	MANSERICHE	75,2	25,5	10,9	368
160704	MORONA	82,4	33,2	16,3	165
160705	PASTAZA	75,9	26,4	11,5	346
160706	ANDOAS	89,8	38,6	19,3	48
170000	MADRE DE DIOS	12,7	2,0	0,5	
170100	TAMBOPATA	12,1	2,3	0,6	
170101	TAMBOPATA	11,5	2,1	0,6	1 752
170102	INAMBARI	9,5	1,7	0,5	1 782
170103	LAS PIEDRAS	21,6	4,4	1,2	1 593
170104	LABERINTO	12,9	2,4	0,7	1 731
170200	MANU	11,5	2,3	0,6	
170201	MANU	31,7	7,0	2,1	1 373
170202	FITZCARRALD	25,2	5,3	1,5	1 520
170203	MADRE DE DIOS	6,8	1,2	0,3	1 798
170204	HUEPETUHE	8,1	1,4	0,4	1 789
170300	TAHUAMANU	18,2	3,7	1,0	
170301	IÑAPARI	11,0	2,3	0,7	1 760

Continúa...

ANEXO N° 05

PERÚ: INCIDENCIA, BRECHA Y SEVERIDAD DE LA POBREZA TOTAL, SEGÚN DEPARTAMENTO, PROVINCIA Y DISTRITO, 2009

UBIGEO	DEPARTAMENTO, PROVINCIA Y DISTRITO	INDICADORES FGT (%)			UBICACIÓN DE POBREZA TOTAL 1/
		INCIDENCIA (FGT0)	BRECHA (FGT1)	SEVERIDAD (FGT2)	
170302	IBERIA	22,1	4,5	1,3	1 586
170303	TAHUAMANU	11,8	2,2	0,6	1 747
180000	MOQUEGUA	19,3	4,1	1,4	
180100	MARISCAL NIETO	18,8	4,7	1,8	
180101	MOQUEGUA	15,7	3,6	1,3	1 691
180102	CARUMAS	49,9	15,9	6,9	993
180103	CUCHUMBAYA	31,4	8,2	3,1	1 386
180104	SAMEGUA	17,5	4,1	1,5	1 665
180105	SAN CRISTOBAL	34,4	9,4	3,6	1 314
180106	TORATA	11,1	2,4	0,8	1 758
180200	GENERAL SÁNCHEZ CERRO	29,8	8,2	3,2	
180201	OMATE	11,5	2,3	0,7	1 750
180202	CHOJATA	31,5	7,8	2,8	1 381
180203	COALAQUE	26,6	6,4	2,3	1 483
180204	ICHUÑA	50,1	16,3	7,2	992
180205	LA CAPILLA	15,4	3,3	1,1	1 697
180206	LLOQUE	24,5	5,7	2,0	1 538
180207	MATALAQUÉ	16,5	3,6	1,2	1 679
180208	PUQUINA	46,2	13,9	5,8	1 058
180209	QUINISTAQUILLAS	10,6	2,1	0,6	1 764
180210	UBINAS	28,7	7,4	2,7	1 439
180211	YUNGA	31,5	7,5	2,6	1 377
180300	ILO	11,8	2,5	0,8	
180301	ILO	12,7	2,7	0,9	1 735
180302	EL ALGARROBAL	9,6	2,2	0,8	1 781
180303	PACOCHA	0,3	0,0	0,0	1 835
190000	PASCO	55,4	18,8	8,5	
190100	PASCO	48,7	15,1	6,4	
190101	CHAUPIMARCA	44,6	13,0	5,3	1 096
190102	HUACHÓN	64,4	22,5	10,2	642
190103	HUARIACA	30,6	7,9	2,9	1 402
190104	HUAYLLAY	60,8	20,1	8,9	733
190105	NINACACA	64,7	20,7	8,8	630
190106	PALLANCHACRA	80,3	28,7	12,9	216
190107	PAUCARTAMBO	62,9	19,3	7,9	679
190108	SAN FRANCISCO DE ASÍS DE YARUSYACÁN	52,4	14,5	5,6	958
190109	SIMON BOLÍVAR	35,8	9,7	3,8	1 288
190110	TICLACAYAN	80,5	32,0	15,8	211
190111	TINYAHUARCO	23,4	5,8	2,1	1 560
190112	VICCO	39,3	11,4	4,7	1 215
190113	YANACANCHA	36,6	11,2	4,8	1 268
190200	DANIEL ALCIDES CARRIÓN	71,7	25,0	11,3	
190201	YANAHUANCA	65,5	22,7	10,3	610
190202	CHACAYÁN	74,6	28,9	14,2	385
190203	GOYLLARISQUIZGA	49,3	14,2	5,7	1 002
190204	PAUCAR	78,1	31,9	15,9	284
190205	SAN PEDRO DE PILLAO	73,9	28,8	14,2	395

Continúa...

ANEXO N° 05

PERÚ: INCIDENCIA, BRECHA Y SEVERIDAD DE LA POBREZA TOTAL, SEGÚN DEPARTAMENTO, PROVINCIA Y DISTRITO, 2009

UBIGEO	DEPARTAMENTO, PROVINCIA Y DISTRITO	INDICADORES FGT (%)			UBICACIÓN DE POBREZA TOTAL 1/
		INCIDENCIA (FGT0)	BRECHA (FGT1)	SEVERIDAD (FGT2)	
190206	SANTA ANA DE TUSI	76,5	24,7	10,3	333
190207	TAPUC	65,1	22,6	10,4	617
190208	VILCABAMBA	74,8	31,0	16,0	379
190300	OXAPAMPA	57,9	19,3	8,5	
190301	OXAPAMPA	50,3	15,0	6,1	985
190302	CHONTABAMBA	23,7	6,8	2,9	1 550
190303	HUANCABAMBA	50,9	14,1	5,4	978
190304	PALCAZU	45,7	12,1	4,5	1 072
190305	POZUZO	43,3	12,0	4,7	1 125
190306	PUERTO BERMUDEZ	84,5	33,8	16,4	129
190307	VILLA RICA	53,8	18,5	8,4	918
190308	CONSTITUCIÓN 6/	78,4	26,9	11,7	278
200000	PIURA	39,6	10,9	4,4	
200100	PIURA	32,0	8,5	3,3	
200101	PIURA	16,9	3,5	1,1	1 673
200104	CASTILLA	20,7	4,4	1,4	1 615
200105	CATACAOS	54,9	18,1	8,1	898
200107	CURA MORI	62,3	20,0	8,6	701
200108	EL TALLÁN	79,9	29,7	13,8	226
200109	LA ARENA	58,0	18,3	7,8	806
200110	LA UNIÓN	45,7	12,4	4,7	1 071
200111	LAS LOMAS	49,6	13,4	5,1	998
200114	TAMBO GRANDE	43,8	11,1	4,0	1 113
200200	AYABACA	73,0	28,1	13,9	
200201	AYABACA	69,4	24,7	11,4	518
200202	FRIAS	72,6	26,6	12,5	430
200203	JILILI	57,9	16,7	6,6	812
200204	LAGUNAS	89,9	46,2	27,6	47
200205	MONTERO	55,9	16,1	6,4	866
200206	PACAIPAMPA	88,2	39,8	21,3	69
200207	PAIMAS	65,0	20,2	8,4	621
200208	SAPILLICA	82,7	38,3	21,5	160
200209	SICCHEZ	61,0	18,4	7,5	726
200210	SUYO	57,6	16,8	6,7	819
200300	HUANCABAMBA	75,7	29,5	14,5	
200301	HUANCABAMBA	67,9	24,2	11,2	555
200302	CANCHAQUE	61,1	18,2	7,3	724
200303	EL CARMEN DE LA FRONTERA	71,3	25,1	11,4	471
200304	HUARMACA	86,8	38,4	20,2	94
200305	LALAQUIZ	80,8	36,4	20,0	202
200306	SAN MIGUEL DE EL FAIQUE	69,7	24,7	11,4	512
200307	SONDOR	74,0	27,4	12,9	391
200308	SONDORILLO	77,8	29,2	13,8	298
200400	MORROPÓN	53,1	15,4	6,2	
200401	CHULUCANAS	43,9	11,5	4,2	1 112
200402	BUENOS AIRES	52,6	13,9	5,1	954
200403	CHALACO	65,2	21,9	9,7	616

Continúa...

ANEXO N° 05

PERÚ: INCIDENCIA, BRECHA Y SEVERIDAD DE LA POBREZA TOTAL, SEGÚN DEPARTAMENTO, PROVINCIA Y DISTRITO, 2009

UBIGEO	DEPARTAMENTO, PROVINCIA Y DISTRITO	INDICADORES FGT (%)			UBICACIÓN DE POBREZA TOTAL 1/
		INCIDENCIA (FGT0)	BRECHA (FGT1)	SEVERIDAD (FGT2)	
200404	LA MATANZA	55,0	15,8	6,2	893
200405	MORROPÓN	61,6	18,8	7,7	717
200406	SALITRAL	71,1	23,4	10,1	476
200407	SAN JUAN DE BIGOTE	63,0	19,5	8,1	676
200408	SANTA CATALINA DE MOSSA	62,5	19,1	7,8	691
200409	SANTO DOMINGO	60,6	18,1	7,3	737
200410	YAMANGO	65,7	22,2	9,9	599
200500	PAITA	31,6	7,7	2,8	
200501	PAITA	27,0	5,9	1,9	1 468
200502	AMOTAPE	50,8	13,2	4,8	980
200503	ARENAL	69,2	25,6	12,2	524
200504	COLÁN	33,5	7,8	2,6	1 339
200505	LA HUACA	28,1	5,9	1,9	1 448
200506	TAMARINDO	60,0	19,3	8,4	754
200507	VICHAYAL	67,0	23,5	10,8	579
200600	SULLANA	34,6	8,5	3,0	
200601	SULLANA	30,2	7,1	2,5	1 411
200602	BELLAVISTA	28,1	6,3	2,1	1 447
200603	IGNACIO ESCUDERO	48,1	12,6	4,6	1 023
200604	LANCONES	72,5	24,1	10,4	433
200605	MARCAVELICA	38,5	9,1	3,1	1 230
200606	MIGUEL CHECA	34,2	7,7	2,6	1 317
200607	QUERECOTILLO	38,1	8,9	3,0	1 236
200608	SALITRAL	33,6	7,4	2,4	1 337
200700	TALARA	22,0	5,1	1,8	
200701	PARIÑAS	18,0	3,7	1,2	1 661
200702	EL ALTO	13,4	2,5	0,7	1 723
200703	LA BREA	33,7	9,2	3,6	1 333
200704	LOBITOS	27,3	5,8	1,8	1 465
200705	LOS ÓRGANOS	25,0	5,5	1,8	1 529
200706	MÁNCORA	45,8	14,2	6,0	1 070
200800	SECHURA	37,9	9,5	3,4	
200801	SECHURA	34,1	8,4	3,0	1 320
200802	BELLAVISTA DE LA UNIÓN	37,3	8,8	3,0	1 254
200803	BERNAL	39,7	9,8	3,5	1 204
200804	CRISTO NOS VALGA	61,9	18,9	7,7	711
200805	VICE	41,8	10,6	3,9	1 155
200806	RINCONADA LLICUAR	31,4	7,0	2,3	1 385
210000	PUNO	60,8	20,8	9,7	
210100	PUNO	50,1	16,5	7,4	
210101	PUNO	36,1	9,9	3,9	1 276
210102	ACORA	73,9	29,9	15,3	396
210103	AMANTANI	77,7	32,3	16,8	300
210104	ATUNCOLLA	81,9	35,6	19,0	182
210105	CAPACHICA	63,4	20,3	8,7	659
210106	CHUCUITO	56,2	16,7	6,8	854
210107	COATA	48,2	12,9	4,9	1 019

Continúa...

ANEXO N° 05

PERÚ: INCIDENCIA, BRECHA Y SEVERIDAD DE LA POBREZA TOTAL, SEGÚN DEPARTAMENTO, PROVINCIA Y DISTRITO, 2009

UBIGEO	DEPARTAMENTO, PROVINCIA Y DISTRITO	INDICADORES FGT (%)			UBICACIÓN DE POBREZA TOTAL 1/
		INCIDENCIA (FGT0)	BRECHA (FGT1)	SEVERIDAD (FGT2)	
210108	HUATA	47,1	15,0	6,6	1 040
210109	MAÑAZO	69,1	23,6	10,5	532
210110	PAUCARCOLLA	78,8	29,9	14,3	261
210111	PICHACANI	74,2	26,4	12,1	389
210112	PLATERIA	57,1	17,2	7,1	833
210113	SAN ANTONIO	92,2	44,4	24,7	23
210114	TIQUILLACA	60,9	21,6	10,2	730
210115	VILQUE	50,1	13,5	5,1	991
210200	AZÁNGARO	65,6	23,2	10,9	
210201	AZÁNGARO	56,4	19,2	8,7	849
210202	ACHAYA	78,0	34,6	19,0	290
210203	ARAPA	59,6	17,8	7,2	768
210204	ASILLO	71,2	27,9	14,0	474
210205	CAMINACA	85,8	36,0	18,4	108
210206	CHUPA	69,9	27,7	14,2	505
210207	JOSÉ DOMINGO CHOQUEHUANCA	54,7	15,8	6,3	900
210208	MUÑANI	54,2	13,7	4,8	908
210209	POTONI	69,1	21,2	8,6	530
210210	SAMÁN	84,4	33,9	16,8	132
210211	SAN ANTÓN	55,1	14,8	5,5	890
210212	SAN JOSÉ	70,0	22,4	9,4	497
210213	SAN JUAN DE SALINAS	60,5	17,9	7,2	741
210214	SANTIAGO DE PUPUJA	52,6	14,2	5,3	952
210215	TIRAPATA	80,5	37,9	21,7	209
210300	CARABAYA	76,6	30,8	15,6	
210301	MACUSANI	59,1	18,1	7,4	781
210302	AJOYANI	88,4	38,3	19,8	66
210303	AYAPATA	79,2	30,7	14,8	247
210304	COASA	73,5	23,5	9,8	412
210305	CORANI	91,5	41,1	21,5	32
210306	CRUCERO	79,0	31,2	15,4	254
210307	ITUATA	69,0	22,9	9,8	536
210308	OLLACHEA	91,9	50,0	30,9	26
210309	SAN GABÁN	34,2	8,5	3,0	1 319
210310	USICAYOS	96,9	48,9	27,8	3
210400	CHUCUITO	66,5	23,7	11,2	
210401	JULI	62,1	22,8	11,0	706
210402	DESAGUADERO	55,5	16,4	6,6	879
210403	HUACULLANI	48,7	13,1	4,9	1 011
210404	KELLUYO	82,9	30,9	14,5	155
210405	PISACOMA	57,5	16,0	6,2	824
210406	POMATA	84,0	38,9	21,8	135
210407	ZEPITA	68,6	23,5	10,5	544
210500	EL COLLAO	68,0	25,4	12,3	
210501	ILAVE	66,3	25,1	12,3	591
210502	CAPAZO	29,4	6,4	2,0	1 425
210503	PILCUYO	80,9	31,1	15,0	198

Continúa...

ANEXO N° 05

PERÚ: INCIDENCIA, BRECHA Y SEVERIDAD DE LA POBREZA TOTAL, SEGÚN DEPARTAMENTO, PROVINCIA Y DISTRITO, 2009

UBIGEO	DEPARTAMENTO, PROVINCIA Y DISTRITO	INDICADORES FGT (%)			UBICACIÓN DE POBREZA TOTAL 1/
		INCIDENCIA (FGT0)	BRECHA (FGT1)	SEVERIDAD (FGT2)	
210504	SANTA ROSA	59,1	17,4	6,9	782
210505	CONDURIRI	73,9	30,3	15,6	393
210600	HUANCANÉ	66,9	23,8	11,2	
210601	HUANCANÉ	72,4	30,2	15,9	439
210602	COJATA	64,0	18,7	7,3	650
210603	HUATASANI	77,1	27,6	12,6	320
210604	INCHUPALLA	69,7	23,8	10,6	509
210605	PUSI	56,0	16,6	6,7	862
210606	ROSASPATA	79,3	28,9	13,3	241
210607	TARACO	53,4	15,4	6,2	928
210608	VILQUE CHICO	71,6	25,5	11,7	465
210700	LAMPA	62,5	21,8	10,2	
210701	LAMPA	57,8	19,4	8,8	815
210702	CABANILLA	48,6	13,7	5,4	1 013
210703	CALAPUJA	77,5	33,0	17,5	306
210704	NICASIO	55,0	15,3	5,9	892
210705	OCUVIRI	60,1	20,6	9,4	749
210706	PALCA	57,4	15,7	6,0	825
210707	PARATIA	76,0	30,6	15,6	343
210708	PUCARÁ	56,6	16,4	6,5	846
210709	SANTA LUCÍA	70,0	25,2	11,8	498
210710	VILAVILA	91,2	47,7	28,9	36
210800	MELGAR	65,5	23,9	11,3	
210801	AYAVIRI	42,8	11,8	4,6	1 132
210802	ANTAUTA	59,5	17,8	7,2	769
210803	CUPI	86,1	38,5	20,8	103
210804	LLALLI	68,7	24,5	11,4	542
210805	MACARI	72,1	27,3	13,3	448
210806	NUÑO A	80,5	33,0	16,7	213
210807	ORURILLO	76,7	29,8	14,6	326
210808	SANTA ROSA	76,7	28,0	13,0	329
210809	UMACHIRI	78,7	32,1	16,4	266
210900	MOHO	80,4	32,1	16,0	
210901	MOHO	80,9	32,8	16,5	199
210902	CONIMA	79,2	30,8	15,0	248
210903	HUAYRAPATA	85,0	34,9	17,4	122
210904	TILALI	72,6	26,5	12,4	431
211000	SAN ANTONIO DE PUTINA	46,4	12,7	4,9	
211001	PUTINA	48,4	12,3	4,4	1 018
211002	ANANEA	33,6	7,9	2,7	1 335
211003	PEDRO VILCA APAZA	75,1	27,9	13,1	374
211004	QUILCAPUNCU	70,6	23,5	10,2	484
211005	SINA	64,9	20,6	8,6	625
211100	SAN ROMÁN	41,1	11,2	4,3	
211101	JULIACA	40,0	10,7	4,1	1 195
211102	CABANA	43,9	11,6	4,3	1 111
211103	CABANILLAS	41,1	10,6	3,9	1 170

Continúa...

ANEXO N° 05

PERÚ: INCIDENCIA, BRECHA Y SEVERIDAD DE LA POBREZA TOTAL, SEGÚN DEPARTAMENTO, PROVINCIA Y DISTRITO, 2009

UBIGEO	DEPARTAMENTO, PROVINCIA Y DISTRITO	INDICADORES FGT (%)			UBICACIÓN DE POBREZA TOTAL 1/
		INCIDENCIA (FGT0)	BRECHA (FGT1)	SEVERIDAD (FGT2)	
211104	CARACOTO	77,9	29,6	14,2	296
211200	SANDIA	56,9	21,0	10,1	
211201	SANDIA	71,7	26,3	12,4	462
211202	CUYOCUYO	89,4	40,8	22,1	52
211203	LIMBANI	76,9	32,7	17,3	324
211204	PATAMBUCO	90,7	42,7	23,5	39
211205	PHARA	77,9	30,6	15,1	294
211206	QUIACA	73,5	26,6	12,2	408
211207	SAN JUAN DEL ORO	41,1	12,0	4,9	1 168
211208	YANAHUAYA	42,9	13,0	5,5	1 131
211209	ALTO INAMBARI	43,6	11,5	4,3	1 115
211210	SAN PEDRO DE PUTINA PUNCO	17,8	3,5	1,1	1 663
211300	YUNGUYO	54,9	17,0	7,2	
211301	YUNGUYO	52,5	15,8	6,5	956
211302	ANAPIA	37,9	9,7	3,6	1 244
211303	COPANI	62,7	19,5	8,1	684
211304	CUTURAPI	64,5	24,1	11,8	636
211305	OLLARAYA	57,9	17,5	7,2	811
211306	TINICACHI	53,9	15,0	5,8	914
211307	UNICACHI	64,9	24,5	12,2	624
220000	SAN MARTÍN	44,1	11,5	4,4	
220100	MOYOBAMBA	43,2	11,8	4,5	
220101	MOYOBAMBA	39,1	10,5	4,0	1 221
220102	CALZADA	39,4	9,9	3,5	1 211
220103	HABANA	16,8	3,3	1,0	1 676
220104	JEPELACIO	53,3	14,8	5,7	931
220105	SORITOR	51,2	14,8	5,9	973
220106	YANTALO	26,4	5,7	1,8	1 490
220200	BELLAVISTA	41,3	11,4	4,4	
220201	BELLAVISTA	26,1	6,6	2,5	1 501
220202	ALTO BIAVO	45,6	13,4	5,5	1 074
220203	BAJO BIAVO	40,8	11,3	4,4	1 176
220204	HUALLAGA	35,2	9,6	3,7	1 300
220205	SAN PABLO	67,6	18,9	7,1	564
220206	SAN RAFAEL	36,5	9,9	3,8	1 270
220300	EL DORADO	59,5	19,4	8,4	
220301	SAN JOSÉ DE SISA	60,4	19,7	8,5	743
220302	AGUA BLANCA	43,2	12,1	4,7	1 126
220303	SAN MARTÍN	61,0	19,9	8,6	728
220304	SANTA ROSA	62,6	20,9	9,2	688
220305	SHATOJA	59,0	19,1	8,3	784
220400	HUALLAGA	57,1	18,2	7,6	
220401	SAPOSOA	53,6	15,5	6,1	925
220402	ALTO SAPOSOA	89,7	33,2	14,6	50
220403	EL ESLABÓN	69,9	24,5	11,0	504
220404	PISCOYACU	72,2	25,1	11,2	447
220405	SACANCHE	16,0	3,0	0,9	1 688

Continúa...

ANEXO N° 05

PERÚ: INCIDENCIA, BRECHA Y SEVERIDAD DE LA POBREZA TOTAL, SEGÚN DEPARTAMENTO, PROVINCIA Y DISTRITO, 2009

UBIGEO	DEPARTAMENTO, PROVINCIA Y DISTRITO	INDICADORES FGT (%)			UBICACIÓN DE POBREZA TOTAL 1/
		INCIDENCIA (FGT0)	BRECHA (FGT1)	SEVERIDAD (FGT2)	
220406	TINGO DE SAPOSOA	26,2	6,0	2,1	1 499
220500	LAMAS	56,8	18,9	8,4	
220501	LAMAS	54,0	18,1	8,1	911
220502	ALONSO DE ALVARADO	44,7	11,6	4,2	1 093
220503	BARRANQUITA	75,7	28,0	13,0	351
220504	CAYNARACHI	83,5	35,0	17,8	147
220505	CUÑUMBUQUI	56,1	16,6	6,7	860
220506	PINTO RECODO	51,3	14,6	5,7	968
220507	RUMISAPA	23,9	5,0	1,6	1 548
220508	SAN ROQUE DE CUMBAZA	73,5	21,7	8,4	406
220509	SHANAO	60,6	20,4	9,1	738
220510	TABALOSOS	42,5	10,8	3,9	1 137
220511	ZAPATERO	95,4	44,2	23,1	5
220600	MARISCAL CÁCERES	42,6	11,5	4,3	
220601	JUANJUI	33,0	8,5	3,1	1 351
220602	CAMPANILLA	46,2	12,2	4,5	1 061
220603	HUICUNGO	71,9	20,8	7,9	456
220604	PACHIZA	38,3	9,6	3,4	1 233
220605	PAJARILLO	55,2	16,3	6,6	888
220700	PICOTA	37,1	9,6	3,5	
220701	PICOTA	58,1	17,8	7,3	803
220702	BUENOS AIRES	30,0	6,8	2,2	1 418
220703	CASPISAPA	7,0	1,2	0,3	1 795
220704	PILLUANA	43,0	8,4	2,5	1 129
220705	PUCACACA	33,2	7,8	2,6	1 345
220706	SAN CRISTOBAL	70,2	18,8	6,7	492
220707	SAN HILARIÓN	26,3	5,9	2,0	1 493
220708	SHAMBOYACU	32,0	7,2	2,4	1 368
220709	TINGO DE PONASA	20,3	4,2	1,3	1 620
220710	TRES UNIDOS	43,1	11,5	4,3	1 128
220800	RIOJA	42,5	11,2	4,2	
220801	RIOJA	24,9	5,5	1,8	1 531
220802	AWAJUN	67,5	23,1	10,5	569
220803	ELIAS SOPLÍN VARGAS	44,2	11,2	4,0	1 104
220804	NUEVA CAJAMARCA	46,2	12,1	4,4	1 059
220805	PARDO MIGUEL	47,2	12,2	4,4	1 035
220806	POSIC	44,2	10,5	3,6	1 107
220807	SAN FERNANDO	36,4	8,6	2,9	1 272
220808	YORONGOS	31,5	7,0	2,3	1 379
220809	YURACYACU	48,2	13,2	5,0	1 020
220900	SAN MARTÍN	28,0	9,9	5,2	
220901	TARAPOTO	10,0	2,0	0,6	1 775
220902	ALBERTO LEVEAU	40,8	10,3	3,8	1 179
220903	CACATACHI	19,2	4,1	1,3	1 635
220904	CHAZUTA	60,9	19,5	8,3	731
220905	CHIPURANA	79,2	30,6	14,6	245
220906	EL PORVENIR	64,8	21,8	9,6	626

Continúa...

ANEXO N° 05

PERÚ: INCIDENCIA, BRECHA Y SEVERIDAD DE LA POBREZA TOTAL, SEGÚN DEPARTAMENTO, PROVINCIA Y DISTRITO, 2009

UBIGEO	DEPARTAMENTO, PROVINCIA Y DISTRITO	INDICADORES FGT (%)			UBICACIÓN DE POBREZA TOTAL 1/
		INCIDENCIA (FGT0)	BRECHA (FGT1)	SEVERIDAD (FGT2)	
220907	HUIMBAYOC	68,4	23,2	10,1	547
220908	JUAN GUERRA	25,1	5,7	1,9	1 523
220909	LA BANDA DE SHILCAYO	26,3	6,2	2,1	1 494
220910	MORALES	23,2	5,4	1,9	1 564
220911	PAPAPLAYA	57,6	18,6	8,1	820
220912	SAN ANTONIO	13,7	2,6	0,7	1 719
220913	SAUCE	92,5	62,2	45,6	22
220914	SHAPAJA	46,3	13,0	5,1	1 054
221000	TOCACHE	26,8	6,5	2,3	
221001	TOCACHE	27,7	6,6	2,3	1 457
221002	NUEVO PROGRESO	37,9	10,0	3,7	1 241
221003	POLVORA	18,4	3,9	1,2	1 651
221004	SHUNTE	62,5	20,0	8,4	694
221005	UCHIZA	21,6	5,0	1,7	1 592
230000	TACNA	17,5	3,3	1,1	
230100	TACNA	13,7	2,7	0,8	
230101	TACNA	6,5	1,1	0,3	1 803
230102	ALTO DE LA ALIANZA	22,3	4,4	1,3	1 580
230103	CALANA	14,5	2,8	0,8	1 710
230104	CIUDAD NUEVA	23,6	4,6	1,4	1 554
230105	INCLAN	6,0	0,9	0,2	1 810
230106	PACHIA	19,7	4,1	1,3	1 631
230107	PALCA	62,7	20,6	8,9	686
230108	POCOLLAY	10,5	2,0	0,6	1 768
230109	SAMA	11,2	2,1	0,6	1 756
230110	CNEL. GREGORIO ALBARRACÍN LANCHIPA	14,2	2,8	0,9	1 712
230200	CANDARAVE	43,6	12,4	5,0	
230201	CANDARAVE	60,9	19,8	8,5	729
230202	CAIRANI	26,9	5,7	1,8	1 471
230203	CAMILACA	28,0	6,2	2,0	1 451
230204	CURIBAYA	13,9	2,5	0,8	1 718
230205	HUANUARA	39,1	10,0	3,7	1 220
230206	QUILAHUANI	49,0	13,3	5,1	1 006
230300	JORGE BASADRE	5,7	1,1	0,3	
230301	LOCUMBA	13,5	2,8	0,9	1 721
230302	ILABAYA	1,1	0,2	0,0	1 830
230303	ITE	7,0	1,2	0,3	1 796
230400	TARATA	45,7	13,7	5,7	
230401	TARATA	59,3	19,6	8,6	776
230402	HÉROES ALBARRACÍN	54,9	17,5	7,4	896
230403	ESTIQUE	33,2	7,7	2,6	1 344
230404	ESTIQUE-PAMPA	29,0	7,1	2,5	1 431
230405	SITAJARA	43,5	11,5	4,3	1 118
230406	SUSAPAYA	29,5	6,7	2,2	1 423
230407	TARUCACHI	24,0	5,4	1,8	1 544
230408	TICACO	26,1	5,7	1,8	1 503

Continúa...

ANEXO N° 05

PERÚ: INCIDENCIA, BRECHA Y SEVERIDAD DE LA POBREZA TOTAL, SEGÚN DEPARTAMENTO, PROVINCIA Y DISTRITO, 2009

UBIGEO	DEPARTAMENTO, PROVINCIA Y DISTRITO	INDICADORES FGT (%)			UBICACIÓN DE POBREZA TOTAL 1/
		INCIDENCIA (FGT0)	BRECHA (FGT1)	SEVERIDAD (FGT2)	
240000	TUMBES	22,1	4,4	1,5	
240100	TUMBES	21,8	4,4	1,3	
240101	TUMBES	20,1	4,0	1,2	1 623
240102	CORRALES	23,1	4,7	1,4	1 567
240103	LA CRUZ	19,9	3,9	1,2	1 626
240104	PAMPAS DE HOSPITAL	31,1	6,7	2,1	1 394
240105	SAN JACINTO	30,2	6,6	2,1	1 412
240106	SAN JUAN DE LA VIRGEN	28,0	5,8	1,8	1 453
240200	CONTRALMIRANTE VILLAR	18,1	3,5	1,0	
240201	ZORRITOS	12,8	2,3	0,6	1 733
240202	CASITAS	17,0	3,1	0,9	1 672
240203	CANOAS DE PUNTA SAL	31,5	6,8	2,1	1 383
240300	ZARUMILLA	19,9	3,9	1,1	
240301	ZARUMILLA	19,2	3,7	1,1	1 636
240302	AGUAS VERDES	18,7	3,6	1,0	1 646
240303	MATAPALO	17,1	3,1	0,9	1 671
240304	PAPAYAL	26,5	5,6	1,7	1 485
250000	UCAYALI	29,7	6,7	2,7	
250100	CORONEL PORTILLO	22,4	4,3	1,2	
250101	CALLERÍA	14,9	2,5	0,6	1 706
250102	CAMPOVERDE	21,5	3,7	1,0	1 596
250103	IPARIA	64,3	17,4	6,3	643
250104	MASISEA	37,6	7,4	2,1	1 249
250105	YARINACOCHA	26,2	5,1	1,4	1 498
250106	NUEVA REQUENA	34,7	9,1	3,4	1 307
250107	MANANTAY	22,5	3,9	1,0	1 573
250200	ATALAYA	49,7	16,3	7,4	
250201	RAYMONDI	50,6	18,0	8,6	983
250202	SEPAHUA	42,2	12,8	5,5	1 144
250203	TAHUANIA	51,1	13,2	4,7	975
250204	YURUA	58,6	17,4	6,6	794
250300	PADRE ABAD	19,9	3,6	1,0	
250301	PADRE ABAD	16,1	2,9	0,8	1 685
250302	IRAZOLA	23,3	4,3	1,2	1 562
250303	CURIMANA	25,1	4,4	1,1	1 522
250400	PURÚS	37,4	7,8	2,3	
250401	PURÚS	37,4	7,8	2,3	1 252

Nota: No incluye la población del distrito de Carmen Alto, provincia de Huamanga, departamento de Ayacucho. Autoridades no permitieron la ejecución de los censos.

1/ Población estimada al 30 de junio, por años calendario y sexo, 2009 - PERÚ: Estimaciones y Proyecciones de Población por Sexo, Según departamento, Provincia y Distrito, 2000 - 2015.

2/ Creación territorial, según Decreto Ley N° 29558 del 15 de Julio del 2010.

3/ Creación territorial, según Decreto Ley N° 29538 del 7 de Junio del 2010.

4/ Creación territorial, según Decreto Ley N° 29539 del 14 de Julio del 2010.

5/ Por problemas de definición territorial se estimó los indicadores de pobreza de los dos distritos en forma conjunta.

6/ Creación territorial, según Decreto Ley N° 29541 del 14 de Junio del 2010.

FUENTE: Instituto Nacional de Estadística e Informática (INEI).



Anexo N° 6

Perú: Índices de desigualdad, según departamento,
provincia y distrito, 2009

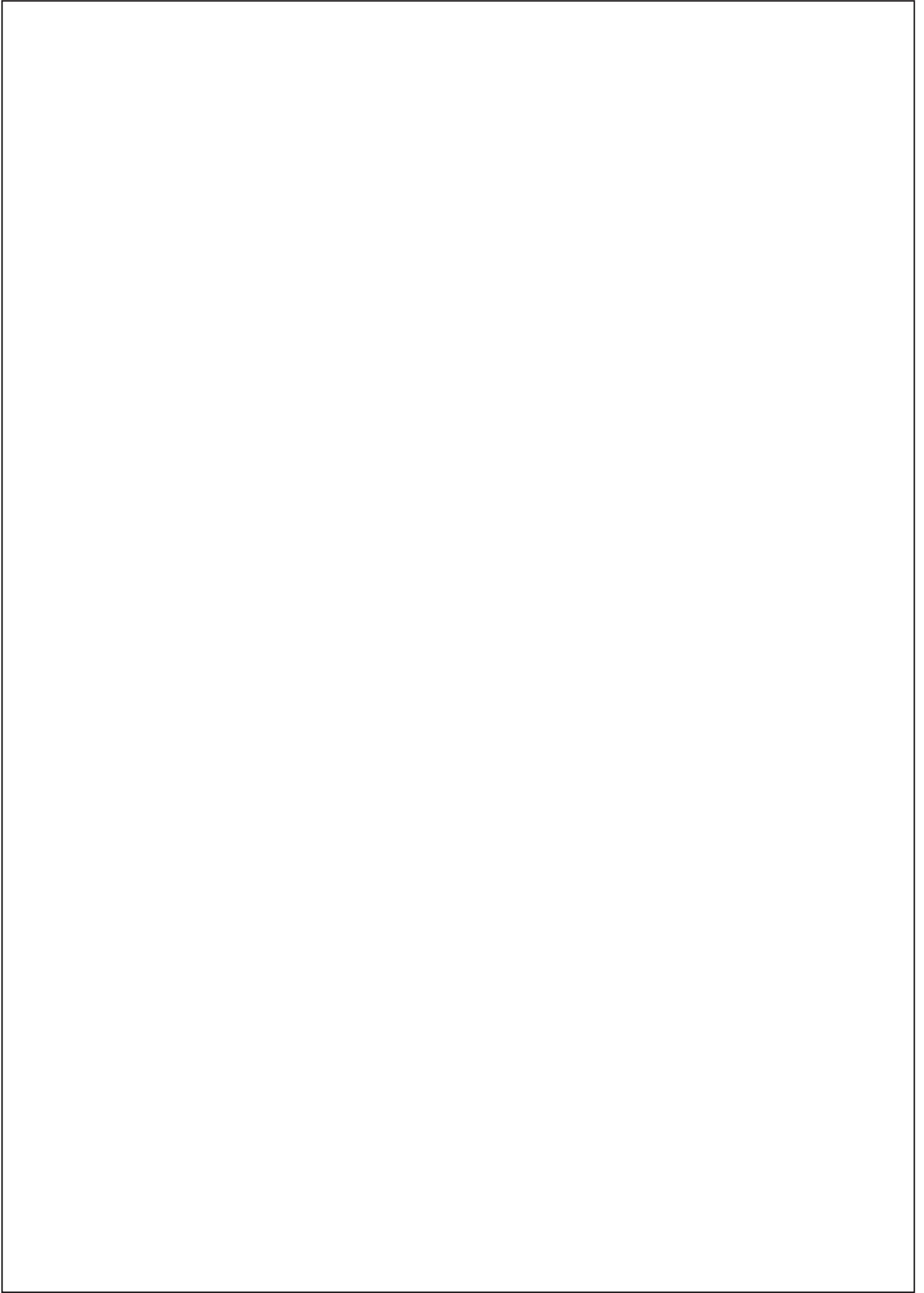

ANEXO Nº 06

PERÚ: INDICES DE DESIGUALDAD, SEGÚN DEPARTAMENTO, PROVINCIA Y DISTRITO, 2009

UBIGEO	DEPARTAMENTO, PROVINCIA Y DISTRITO	COEFICIENTE DE GINI	ÍNDICES DE DESIGUALDAD 1/		
			E(0)	E(1)	E(2)
010000	AMAZONAS	0,34	0,19	0,20	0,24
010100	CHACHAPOYAS	0,36	0,22	0,21	0,25
010101	CHACHAPOYAS	0,30	0,15	0,15	0,17
010102	ASUNCIÓN	0,28	0,13	0,13	0,15
010103	BALSAS	0,31	0,16	0,16	0,18
010104	CHETO	0,27	0,12	0,12	0,14
010105	CHILIQÚIN	0,27	0,12	0,12	0,14
010106	CHUQUIBAMBA	0,27	0,12	0,12	0,14
010107	GRANADA	0,26	0,11	0,11	0,13
010108	HUANCAS	0,26	0,11	0,11	0,13
010109	LA JALCA	0,31	0,15	0,16	0,20
010110	LEIMBAMBA	0,32	0,17	0,17	0,21
010111	LEVANTO	0,26	0,11	0,12	0,13
010112	MAGDALENA	0,29	0,14	0,14	0,17
010113	MARISCAL CASTILLA	0,28	0,13	0,13	0,16
010114	MOLINOPAMPA	0,30	0,14	0,15	0,17
010115	MONTEVIDEO	0,28	0,13	0,13	0,16
010116	OLLEROS	0,26	0,11	0,11	0,13
010117	QUINJALCA	0,27	0,12	0,12	0,13
010118	SAN FRANCISCO DE DAGUAS	0,30	0,14	0,15	0,17
010119	SAN ISIDRO DE MAINO	0,28	0,12	0,13	0,15
010120	SOLOCO	0,26	0,11	0,11	0,13
010121	SONCHE	0,28	0,13	0,13	0,16
010200	BAGUA	0,36	0,21	0,22	0,27
010201	BAGUA	0,31	0,16	0,15	0,18
010202	ARAMANGO	0,28	0,13	0,13	0,15
010203	COPALLIN	0,28	0,12	0,13	0,14
010204	EL PARCO	0,29	0,14	0,15	0,18
010205	IMAZA	0,24	0,10	0,10	0,12
010206	LA PECA	0,30	0,14	0,15	0,17
010300	BONGARÁ	0,31	0,16	0,16	0,19
010301	JUMBILLA	0,31	0,16	0,16	0,19
010302	CHISQUILLA	0,28	0,13	0,14	0,16
010303	CHURUJA	0,33	0,19	0,18	0,21
010304	COROSHA	0,28	0,13	0,13	0,15
010305	CUISPES	0,27	0,12	0,12	0,13
010306	FLORIDA	0,30	0,15	0,15	0,18
010307	JAZÁN	0,31	0,16	0,16	0,19
010308	RECTA	0,27	0,12	0,12	0,14
010309	SAN CARLOS	0,27	0,12	0,12	0,13
010310	SHIPASBAMBA	0,29	0,13	0,14	0,16
010311	VALERA	0,26	0,11	0,11	0,13
010312	YAMBRASBAMBA	0,29	0,13	0,14	0,17
010400	CONDORCANQUI	0,28	0,13	0,13	0,16
010401	NIEVA	0,28	0,13	0,14	0,17
010402	EL CENEPA	0,26	0,11	0,11	0,13
010403	RÍO SANTIAGO	0,27	0,11	0,12	0,14

Continúa...

ANEXO Nº 06

PERÚ: INDICES DE DESIGUALDAD, SEGÚN DEPARTAMENTO, PROVINCIA Y DISTRITO, 2009

UBIGEO	DEPARTAMENTO, PROVINCIA Y DISTRITO	COEFICIENTE DE GINI	ÍNDICES DE DESIGUALDAD 1/		
			E(0)	E(1)	E(2)
010500	LUYA	0,31	0,16	0,16	0,20
010501	LAMUD	0,32	0,17	0,17	0,20
010502	CAMPORREDONDO	0,30	0,15	0,15	0,18
010503	COCABAMBA	0,27	0,12	0,12	0,14
010504	COLCAMAR	0,28	0,13	0,13	0,15
010505	CONILA	0,27	0,12	0,12	0,14
010506	INGUILPATA	0,26	0,11	0,11	0,13
010507	LONGUITA	0,28	0,12	0,13	0,15
010508	LONYA CHICO	0,28	0,13	0,13	0,15
010509	LUYA	0,32	0,17	0,17	0,21
010510	LUYA VIEJO	0,26	0,11	0,11	0,13
010511	MARÍA	0,29	0,14	0,14	0,17
010512	OCALLI	0,30	0,15	0,16	0,19
010513	OCUMAL	0,29	0,13	0,14	0,16
010514	PISUQUIA	0,27	0,12	0,12	0,14
010515	PROVIDENCIA	0,29	0,14	0,14	0,16
010516	SAN CRISTOBAL	0,28	0,12	0,13	0,14
010517	SAN FRANCISCO DEL YESO	0,28	0,13	0,13	0,16
010518	SAN JERÓNIMO	0,26	0,11	0,11	0,13
010519	SAN JUAN DE LOPECANCHA	0,28	0,12	0,13	0,15
010520	SANTA CATALINA	0,27	0,12	0,12	0,14
010521	SANTO TOMÁS	0,28	0,13	0,13	0,16
010522	TINGO	0,30	0,15	0,15	0,18
010523	TRITA	0,26	0,11	0,12	0,13
010600	RODRIGUEZ DE MENDOZA	0,30	0,14	0,15	0,17
010601	SAN NICOLÁS	0,31	0,16	0,16	0,18
010602	CHIRIMOTO	0,28	0,13	0,13	0,15
010603	COCHAMAL	0,28	0,13	0,14	0,16
010604	HUAMBO	0,28	0,13	0,14	0,16
010605	LIMABAMBA	0,29	0,13	0,14	0,16
010606	LONGAR	0,29	0,14	0,14	0,17
010607	MARISCAL BENAVIDES	0,30	0,15	0,15	0,18
010608	MILPUC	0,26	0,11	0,11	0,13
010609	OMIA	0,29	0,13	0,14	0,16
010610	SANTA ROSA	0,26	0,11	0,11	0,13
010611	TOTORA	0,28	0,12	0,13	0,15
010612	VISTA ALEGRE	0,27	0,12	0,12	0,14
010700	UTCUBAMBA	0,32	0,17	0,17	0,21
010701	BAGUA GRANDE	0,33	0,18	0,18	0,21
010702	CAJARURO	0,29	0,14	0,14	0,17
010703	CUMBA	0,29	0,14	0,15	0,18
010704	EL MILAGRO	0,33	0,18	0,18	0,22
010705	JAMALCA	0,30	0,15	0,15	0,19
010706	LONYA GRANDE	0,30	0,15	0,15	0,18
010707	YAMÓN	0,30	0,15	0,15	0,18
020000	ANCASH	0,30	0,14	0,15	0,18
020100	HUARAZ	0,31	0,15	0,16	0,19

Continúa...

ANEXO Nº 06

PERÚ: INDICES DE DESIGUALDAD, SEGÚN DEPARTAMENTO, PROVINCIA Y DISTRITO, 2009

UBIGEO	DEPARTAMENTO, PROVINCIA Y DISTRITO	COEFICIENTE DE GINI	ÍNDICES DE DESIGUALDAD 1/		
			E(0)	E(1)	E(2)
020101	HUARAZ	0,29	0,13	0,14	0,16
020102	COCHABAMBA	0,25	0,10	0,10	0,12
020103	COLCABAMBA	0,28	0,13	0,13	0,16
020104	HUANCHAY	0,24	0,09	0,10	0,12
020105	INDEPENDENCIA	0,31	0,16	0,17	0,20
020106	JANGAS	0,25	0,10	0,10	0,12
020107	LA LIBERTAD	0,26	0,11	0,12	0,14
020108	OLLEROS	0,27	0,12	0,12	0,15
020109	PAMPAS	0,28	0,13	0,14	0,18
020110	PARIACOTO	0,30	0,14	0,15	0,19
020111	PIRA	0,23	0,08	0,09	0,10
020112	TARICA	0,29	0,13	0,15	0,19
020200	AIJA	0,28	0,13	0,13	0,16
020201	AIJA	0,28	0,13	0,14	0,17
020202	CORIS	0,25	0,10	0,10	0,12
020203	HUACLLAN	0,27	0,12	0,12	0,15
020204	LA MERCED	0,28	0,12	0,13	0,16
020205	SUCCHA	0,25	0,10	0,11	0,13
020300	ANTONIO RAYMONDI	0,29	0,14	0,14	0,17
020301	LLAMELLÍN	0,25	0,10	0,10	0,12
020302	ACZO	0,27	0,12	0,12	0,15
020303	CHACCHO	0,29	0,14	0,14	0,18
020304	CHINGAS	0,29	0,14	0,14	0,17
020305	MIRGAS	0,27	0,12	0,12	0,15
020306	SAN JUAN DE RONTOY	0,26	0,11	0,12	0,14
020400	ASUNCIÓN	0,30	0,14	0,15	0,19
020401	CHACAS	0,29	0,14	0,14	0,17
020402	ACOHACA	0,24	0,09	0,10	0,12
020500	BOLOGNESI	0,28	0,13	0,13	0,16
020501	CHIQUIÁN	0,30	0,15	0,16	0,20
020502	ABELARDO PARDO LEZAMETA	0,28	0,12	0,13	0,17
020503	ANTONIO RAYMONDI	0,29	0,14	0,15	0,19
020504	AQUIA	0,26	0,11	0,11	0,14
020505	CAJACAY	0,26	0,11	0,11	0,14
020506	CANIS	0,25	0,10	0,10	0,12
020507	COLQUIOC	0,22	0,08	0,08	0,10
020508	HUALLANCA	0,26	0,11	0,12	0,14
020509	HUASTA	0,26	0,11	0,11	0,14
020510	HUAYLLACAYÁN	0,25	0,10	0,10	0,13
020511	LA PRIMAVERA	0,27	0,12	0,12	0,15
020512	MANGAS	0,30	0,15	0,15	0,19
020513	PACLLON	0,25	0,10	0,10	0,12
020514	SAN MIGUEL DE CORPANQUI	0,22	0,08	0,09	0,10
020515	TICLLOS	0,30	0,14	0,15	0,19
020600	CARHUAZ	0,29	0,13	0,14	0,18
020601	CARHUAZ	0,29	0,13	0,14	0,18
020602	ACOPAMPA	0,28	0,13	0,13	0,17

Continúa...

ANEXO Nº 06

PERÚ: INDICES DE DESIGUALDAD, SEGÚN DEPARTAMENTO, PROVINCIA Y DISTRITO, 2009

UBIGEO	DEPARTAMENTO, PROVINCIA Y DISTRITO	COEFICIENTE DE GINI	ÍNDICES DE DESIGUALDAD 1/		
			E(0)	E(1)	E(2)
020603	AMASHCA	0,23	0,08	0,08	0,10
020604	ANTA	0,27	0,11	0,12	0,15
020605	ATAQUERO	0,27	0,11	0,12	0,14
020606	MARCARÁ	0,25	0,10	0,11	0,14
020607	PARIAHUANCA	0,27	0,12	0,12	0,15
020608	SAN MIGUEL DE ACO	0,23	0,08	0,08	0,10
020609	SHILLA	0,26	0,11	0,11	0,13
020610	TINCO	0,28	0,13	0,14	0,17
020611	YUNGAR	0,25	0,10	0,11	0,13
020700	CARLOS FERMÍN FITZCARRALD	0,28	0,12	0,13	0,17
020701	SAN LUIS	0,27	0,12	0,13	0,16
020702	SAN NICOLÁS	0,23	0,08	0,09	0,10
020703	YAUYA	0,28	0,13	0,14	0,18
020800	CASMA	0,29	0,13	0,14	0,17
020801	CASMA	0,28	0,13	0,13	0,16
020802	BUENA VISTA ALTA	0,24	0,09	0,10	0,12
020803	COMANDANTE NOEL	0,28	0,13	0,13	0,16
020804	YAUTÁN	0,27	0,12	0,12	0,15
020900	CORONGO	0,27	0,12	0,13	0,16
020901	CORONGO	0,33	0,17	0,19	0,24
020902	ACO	0,23	0,09	0,09	0,11
020903	BAMBAS	0,27	0,12	0,13	0,16
020904	CUSCA	0,22	0,08	0,09	0,10
020905	LA PAMPA	0,28	0,13	0,14	0,18
020906	YANAC	0,27	0,12	0,12	0,15
020907	YUPÁN	0,23	0,08	0,09	0,11
021000	HUARI	0,29	0,13	0,14	0,18
021001	HUARI	0,28	0,12	0,13	0,16
021002	ANRA	0,23	0,09	0,09	0,10
021003	CAJAY	0,27	0,12	0,12	0,15
021004	CHAVÍN DE HUANTAR	0,29	0,13	0,14	0,18
021005	HUACACHI	0,27	0,11	0,12	0,15
021006	HUACCHIS	0,24	0,09	0,10	0,11
021007	HUACHIS	0,27	0,12	0,13	0,16
021008	HUANTAR	0,27	0,12	0,12	0,15
021009	MASIN	0,28	0,13	0,13	0,16
021010	PAUCAS	0,23	0,09	0,09	0,11
021011	PONTO	0,24	0,09	0,10	0,12
021012	RAHUAPAMPA	0,27	0,12	0,13	0,16
021013	RAPAYÁN	0,26	0,11	0,11	0,14
021014	SAN MARCOS	0,26	0,11	0,12	0,15
021015	SAN PEDRO DE CHANA	0,27	0,11	0,12	0,15
021016	UCO	0,28	0,13	0,13	0,17
021100	HUARMEY	0,28	0,13	0,13	0,15
021101	HUARMEY	0,27	0,11	0,12	0,14
021102	COCHAPETI	0,26	0,11	0,11	0,14
021103	CULEBRAS	0,28	0,12	0,13	0,15

Continúa...

ANEXO Nº 06

PERÚ: INDICES DE DESIGUALDAD, SEGÚN DEPARTAMENTO, PROVINCIA Y DISTRITO, 2009

UBIGEO	DEPARTAMENTO, PROVINCIA Y DISTRITO	COEFICIENTE DE GINI	ÍNDICES DE DESIGUALDAD 1/		
			E(0)	E(1)	E(2)
021104	HUAYÁN	0,28	0,12	0,13	0,16
021105	MALVAS	0,29	0,14	0,15	0,18
021200	HUAYLAS	0,30	0,14	0,15	0,20
021201	CARAZ	0,31	0,16	0,17	0,21
021202	HUALLANCA	0,30	0,15	0,15	0,19
021203	HUATA	0,26	0,11	0,12	0,14
021204	HUAYLAS	0,26	0,11	0,11	0,13
021205	MATO	0,24	0,09	0,10	0,12
021206	PAMPAROMAS	0,27	0,12	0,13	0,16
021207	PUEBLO LIBRE	0,27	0,11	0,12	0,14
021208	SANTA CRUZ	0,23	0,09	0,09	0,10
021209	SANTO TORIBIO	0,26	0,11	0,12	0,14
021210	YURACMARCA	0,26	0,11	0,12	0,16
021300	MARISCAL LUZURIAGA	0,28	0,13	0,14	0,16
021301	PISCOBAMBA	0,26	0,11	0,11	0,13
021302	CASCA	0,26	0,11	0,12	0,14
021303	ELEAZAR GUZMÁN BARRÓN	0,27	0,12	0,13	0,16
021304	FIDEL OLIVAS ESCUDERO	0,24	0,09	0,10	0,12
021305	LLAMA	0,27	0,12	0,12	0,15
021306	LLUMPA	0,26	0,11	0,12	0,15
021307	LUCMA	0,23	0,09	0,09	0,11
021308	MUSGA	0,22	0,08	0,08	0,09
021400	OCROS	0,28	0,13	0,14	0,17
021401	OCROS	0,26	0,11	0,12	0,14
021402	ACAS	0,27	0,12	0,13	0,15
021403	CAJAMARQUILLA	0,27	0,12	0,12	0,15
021404	CARHUAPAMPA	0,25	0,10	0,11	0,14
021405	COCHAS	0,24	0,10	0,10	0,12
021406	CONGAS	0,26	0,11	0,12	0,14
021407	LLIPA	0,24	0,10	0,10	0,12
021408	SAN CRISTOBAL DE RAJÁN	0,30	0,14	0,15	0,19
021409	SAN PEDRO	0,26	0,11	0,12	0,15
021410	SANTIAGO DE CHILCAS	0,25	0,10	0,11	0,13
021500	PALLASCA	0,31	0,15	0,16	0,21
021501	CABANA	0,29	0,13	0,14	0,18
021502	BOLOGNESI	0,27	0,12	0,13	0,16
021503	CONCHUCOS	0,28	0,13	0,13	0,17
021504	HUACASCHUQUE	0,23	0,09	0,10	0,12
021505	HUANDOVAL	0,27	0,11	0,12	0,15
021506	LACABAMBA	0,25	0,10	0,11	0,14
021507	LLAPO	0,24	0,10	0,10	0,13
021508	PALLASCA	0,26	0,11	0,12	0,15
021509	PAMPAS	0,28	0,12	0,14	0,18
021510	SANTA ROSA	0,28	0,13	0,14	0,18
021511	TAUCA	0,25	0,10	0,11	0,13
021600	POMABAMBA	0,28	0,12	0,13	0,16
021601	POMABAMBA	0,28	0,13	0,13	0,16

Continúa...

ANEXO Nº 06

PERÚ: INDICES DE DESIGUALDAD, SEGÚN DEPARTAMENTO, PROVINCIA Y DISTRITO, 2009

UBIGEO	DEPARTAMENTO, PROVINCIA Y DISTRITO	COEFICIENTE DE GINI	ÍNDICES DE DESIGUALDAD 1/		
			E(0)	E(1)	E(2)
021602	HUAYLLÁN	0,24	0,09	0,10	0,12
021603	PAROBAMBA	0,27	0,11	0,12	0,15
021604	QUINUABAMBA	0,24	0,10	0,10	0,12
021700	RECUAY	0,31	0,16	0,16	0,20
021701	RECUAY	0,28	0,13	0,13	0,15
021702	CATAC	0,29	0,13	0,14	0,17
021703	COTAPARACO	0,28	0,12	0,14	0,17
021704	HUAYLLAPAMPA	0,29	0,14	0,15	0,19
021705	LLACLÍN	0,26	0,11	0,12	0,14
021706	MARCA	0,29	0,14	0,15	0,19
021707	PAMPAS CHICO	0,26	0,11	0,11	0,14
021708	PARARÍN	0,28	0,12	0,13	0,16
021709	TAPACOCHA	0,29	0,14	0,15	0,19
021710	TICAPAMPA	0,28	0,13	0,13	0,16
021800	SANTA	0,28	0,13	0,13	0,15
021801	CHIMBOTE	0,27	0,11	0,12	0,14
021802	CÁCERES DEL PERÚ	0,28	0,12	0,13	0,16
021803	COISHCO	0,26	0,11	0,11	0,12
021804	MACATE	0,25	0,10	0,11	0,13
021805	MORO	0,30	0,14	0,15	0,19
021806	NEPEÑA	0,27	0,12	0,13	0,15
021807	SAMANCO	0,28	0,13	0,13	0,15
021808	SANTA	0,29	0,14	0,15	0,17
021809	NUEVO CHIMBOTE	0,28	0,13	0,13	0,15
021900	SIHUAS	0,27	0,12	0,12	0,15
021901	SIHUAS	0,26	0,11	0,11	0,13
021902	ACOBAMBA	0,22	0,08	0,09	0,10
021903	ALFONSO UGARTE	0,23	0,08	0,09	0,11
021904	CASHAPAMPA	0,26	0,11	0,11	0,13
021905	CHINGALPO	0,27	0,11	0,12	0,15
021906	HUAYLLABAMBA	0,23	0,08	0,09	0,10
021907	QUICHES	0,27	0,12	0,12	0,15
021908	RAGASH	0,25	0,10	0,11	0,13
021909	SAN JUAN	0,22	0,08	0,08	0,10
021910	SICSIBAMBA	0,27	0,12	0,12	0,15
022000	YUNGAY	0,27	0,12	0,13	0,16
022001	YUNGAY	0,25	0,10	0,11	0,13
022002	CASCAPARA	0,23	0,08	0,09	0,11
022003	MANCOS	0,29	0,13	0,14	0,18
022004	MATACOTO	0,23	0,09	0,09	0,11
022005	QUILLO	0,25	0,10	0,11	0,13
022006	RANRAHIRCA	0,27	0,11	0,12	0,15
022007	SHUPLUY	0,28	0,13	0,13	0,17
022008	YANAMA	0,26	0,11	0,12	0,14
030000	APURÍMAC	0,32	0,17	0,18	0,23
030100	ABANCAY	0,34	0,18	0,19	0,24
030101	ABANCAY	0,33	0,18	0,18	0,22

Continúa...

ANEXO N° 06

PERÚ: INDICES DE DESIGUALDAD, SEGÚN DEPARTAMENTO, PROVINCIA Y DISTRITO, 2009

UBIGEO	DEPARTAMENTO, PROVINCIA Y DISTRITO	COEFICIENTE DE GINI	ÍNDICES DE DESIGUALDAD 1/		
			E(0)	E(1)	E(2)
030102	CHACOCHÉ	0,29	0,14	0,15	0,18
030103	CIRCA	0,27	0,13	0,13	0,16
030104	CURAHUASI	0,28	0,13	0,13	0,16
030105	HUANIPACA	0,26	0,11	0,12	0,14
030106	LAMBRAMA	0,25	0,10	0,11	0,13
030107	PICHIRHUA	0,27	0,12	0,13	0,15
030108	SAN PEDRO DE CACHORA	0,27	0,12	0,12	0,15
030109	TAMBURCO	0,30	0,15	0,15	0,18
030200	ANDAHUAYLAS	0,30	0,15	0,16	0,21
030201	ANDAHUAYLAS	0,33	0,18	0,19	0,24
030202	ANDARAPA	0,24	0,10	0,10	0,11
030203	CHIARA	0,30	0,15	0,16	0,20
030204	HUANCARAMA	0,28	0,13	0,14	0,17
030205	HUANCARAY	0,27	0,12	0,13	0,16
030206	HUAYANA	0,29	0,14	0,15	0,18
030207	KISHUARA	0,24	0,10	0,10	0,11
030208	PACOBAMBA	0,25	0,11	0,11	0,13
030209	PACUCHA	0,25	0,10	0,10	0,12
030210	PAMPACHIRI	0,28	0,13	0,14	0,17
030211	POMACOCHA	0,26	0,11	0,11	0,14
030212	SAN ANTONIO DE CACHI	0,26	0,11	0,12	0,14
030213	SAN JERÓNIMO	0,29	0,14	0,15	0,18
030214	SAN MIGUEL DE CHACCRAMPA	0,25	0,10	0,11	0,13
030215	SANTA MARÍA DE CHICMO	0,24	0,09	0,10	0,11
030216	TALAVERA	0,31	0,16	0,16	0,20
030217	TUMAY HUARACA	0,26	0,11	0,11	0,14
030218	TURPO	0,26	0,11	0,12	0,14
030219	KAQUIABAMBA	0,25	0,10	0,10	0,12
030300	ANTABAMBA	0,31	0,16	0,16	0,21
030301	ANTABAMBA	0,31	0,16	0,16	0,20
030302	EL ORO	0,30	0,14	0,15	0,19
030303	HUAQUIRCA	0,29	0,14	0,15	0,18
030304	JUAN ESPINOZA MEDRANO	0,29	0,14	0,15	0,19
030305	OROPESA	0,29	0,14	0,15	0,19
030306	PACHACONAS	0,27	0,12	0,13	0,15
030307	SABAINO	0,29	0,14	0,14	0,18
030400	AYMARAES	0,30	0,15	0,15	0,19
030401	CHALHUANCA	0,32	0,17	0,17	0,22
030402	CAPAYA	0,30	0,15	0,15	0,19
030403	CARAYBAMBA	0,27	0,12	0,13	0,16
030404	CHAPIMARCA	0,28	0,13	0,14	0,17
030405	COLCABAMBA	0,30	0,15	0,15	0,19
030406	COTARUSE	0,28	0,13	0,13	0,16
030407	HUAYLLO	0,29	0,14	0,15	0,19
030408	JUSTO APU SAHUARAURA	0,31	0,15	0,16	0,21
030409	LUCRE	0,27	0,12	0,12	0,15
030410	POCOHUANCA	0,27	0,13	0,13	0,16

Continúa...

ANEXO Nº 06

PERÚ: INDICES DE DESIGUALDAD, SEGÚN DEPARTAMENTO, PROVINCIA Y DISTRITO, 2009

UBIGEO	DEPARTAMENTO, PROVINCIA Y DISTRITO	COEFICIENTE DE GINI	ÍNDICES DE DESIGUALDAD 1/		
			E(0)	E(1)	E(2)
030411	SAN JUAN DE CHACÑA	0,28	0,13	0,13	0,16
030412	SAÑAYCA	0,29	0,14	0,15	0,18
030413	SORAYA	0,27	0,12	0,12	0,15
030414	TAPAIRIHUA	0,28	0,13	0,14	0,17
030415	TINTAY	0,26	0,11	0,12	0,15
030416	TORAYA	0,29	0,14	0,14	0,17
030417	YANACA	0,28	0,13	0,13	0,17
030500	COTABAMBAS	0,29	0,14	0,14	0,18
030501	TAMBOBAMBA	0,29	0,14	0,15	0,19
030502	COTABAMBAS	0,28	0,12	0,13	0,16
030503	COYLLURQUI	0,30	0,14	0,15	0,19
030504	HAQUIRA	0,27	0,12	0,12	0,15
030505	MARA	0,26	0,11	0,11	0,14
030506	CHALLHUAHUACHO	0,27	0,12	0,13	0,16
030600	CHINCHEROS	0,29	0,14	0,15	0,18
030601	CHINCHEROS	0,31	0,15	0,16	0,20
030602	ANCO-HUALLO	0,29	0,14	0,14	0,17
030603	COCHARCAS	0,26	0,12	0,12	0,14
030604	HUACCANA	0,30	0,15	0,15	0,19
030605	OCOBAMBA	0,28	0,12	0,13	0,16
030606	ONGOY	0,26	0,11	0,12	0,14
030607	URANMARCA	0,26	0,11	0,12	0,14
030608	RANRACANCHA	0,26	0,11	0,12	0,14
030700	GRAU	0,30	0,15	0,16	0,20
030701	CHUQUIBAMBILLA	0,30	0,15	0,15	0,19
030702	CURPAHUASI	0,28	0,13	0,13	0,16
030703	GAMARRA	0,28	0,13	0,13	0,16
030704	HUAYLLATI	0,28	0,13	0,13	0,16
030705	MAMARA	0,31	0,16	0,16	0,21
030706	MICAELA BASTIDAS	0,27	0,12	0,12	0,14
030707	PATAYPAMPA	0,26	0,11	0,11	0,13
030708	PROGRESO	0,29	0,14	0,14	0,18
030709	SAN ANTONIO	0,30	0,15	0,15	0,19
030710	SANTA ROSA	0,27	0,12	0,13	0,16
030711	TURPAY	0,28	0,13	0,13	0,16
030712	VILCABAMBA	0,31	0,16	0,17	0,21
030713	VIRUNDO	0,27	0,12	0,13	0,15
030714	CURASCO	0,29	0,14	0,14	0,19
040000	AREQUIPA	0,33	0,18	0,18	0,23
040100	AREQUIPA	0,33	0,17	0,18	0,22
040101	AREQUIPA	0,29	0,14	0,14	0,16
040102	ALTO SELVA ALEGRE	0,28	0,13	0,13	0,16
040103	CAYMA	0,32	0,17	0,18	0,22
040104	CERRO COLORADO	0,30	0,14	0,15	0,17
040105	CHARACATO	0,30	0,15	0,15	0,17
040106	CHIGUATA	0,27	0,12	0,13	0,15
040107	JACOBO HUNTER	0,28	0,13	0,13	0,15

Continúa...

ANEXO Nº 06

PERÚ: INDICES DE DESIGUALDAD, SEGÚN DEPARTAMENTO, PROVINCIA Y DISTRITO, 2009

UBIGEO	DEPARTAMENTO, PROVINCIA Y DISTRITO	COEFICIENTE DE GINI	ÍNDICES DE DESIGUALDAD 1/		
			E(0)	E(1)	E(2)
040108	LA JOYA	0,27	0,11	0,13	0,17
040109	MARIANO MELGAR	0,29	0,14	0,14	0,16
040110	MIRAFLORES	0,29	0,14	0,14	0,17
040111	MOLLEBAYA	0,27	0,12	0,13	0,15
040112	PAUCARPATA	0,29	0,14	0,14	0,16
040113	POCSI	0,28	0,13	0,13	0,16
040114	POLOBAYA	0,28	0,13	0,14	0,17
040115	QUEQUEÑA	0,28	0,12	0,13	0,15
040116	SABANDÍA	0,30	0,15	0,16	0,19
040117	SACHACA	0,33	0,17	0,18	0,21
040118	SAN JUAN DE SIGUAS	0,28	0,13	0,14	0,17
040119	SAN JUAN DE TARUCANI	0,29	0,14	0,14	0,17
040120	SANTA ISABEL DE SIGUAS	0,32	0,17	0,18	0,24
040121	SANTA RITA DE SIGUAS	0,28	0,13	0,13	0,16
040122	SOCABAYA	0,29	0,13	0,14	0,16
040123	TIABAYA	0,29	0,13	0,15	0,19
040124	UCHUMAYO	0,28	0,12	0,13	0,17
040125	VITOR	0,27	0,12	0,12	0,15
040126	YANAHUARA	0,29	0,14	0,14	0,15
040127	YARABAMBA	0,29	0,14	0,14	0,17
040128	YURA	0,26	0,11	0,12	0,16
040129	JOSÉ LUIS BUSTAMANTE Y RIVERO	0,30	0,15	0,15	0,17
040200	CAMANÁ	0,29	0,14	0,14	0,17
040201	CAMANÁ	0,29	0,14	0,14	0,17
040202	JOSÉ MARÍA QUIMPER	0,28	0,13	0,13	0,15
040203	MARIANO NICOLÁS VALCARCEL	0,27	0,12	0,13	0,17
040204	MARISCAL CÁCERES	0,28	0,13	0,13	0,15
040205	NICOLÁS DE PIÉROLA	0,28	0,13	0,13	0,15
040206	OCOÑA	0,28	0,13	0,13	0,16
040207	QUILCA	0,28	0,13	0,13	0,16
040208	SAMUEL PASTOR	0,28	0,13	0,13	0,16
040300	CARAVELÍ	0,30	0,15	0,16	0,21
040301	CARAVELÍ	0,30	0,14	0,15	0,20
040302	ACARI	0,29	0,14	0,15	0,20
040303	ATICO	0,29	0,13	0,14	0,18
040304	ATIQUIPA	0,27	0,12	0,12	0,14
040305	BELLA UNIÓN	0,29	0,14	0,14	0,17
040306	CAHUACHO	0,29	0,14	0,14	0,18
040307	CHALA	0,29	0,13	0,14	0,19
040308	CHAPARRA	0,28	0,12	0,13	0,17
040309	HUANUHUANU	0,28	0,12	0,14	0,18
040310	JAQUI	0,28	0,13	0,13	0,15
040311	LOMAS	0,28	0,13	0,13	0,16
040312	QUICACHA	0,27	0,12	0,13	0,17
040313	YAUCA	0,29	0,14	0,14	0,17
040400	CASTILLA	0,30	0,14	0,15	0,20
040401	APLAO	0,27	0,12	0,13	0,17

Continúa...

ANEXO Nº 06

PERÚ: INDICES DE DESIGUALDAD, SEGÚN DEPARTAMENTO, PROVINCIA Y DISTRITO, 2009

UBIGEO	DEPARTAMENTO, PROVINCIA Y DISTRITO	COEFICIENTE DE GINI	ÍNDICES DE DESIGUALDAD 1/		
			E(0)	E(1)	E(2)
040402	ANDAGUA	0,24	0,09	0,11	0,15
040403	AYO	0,29	0,14	0,15	0,19
040404	CHACHAS	0,24	0,10	0,11	0,16
040405	CHILCAYMARCA	0,24	0,10	0,12	0,17
040406	CHOCO	0,26	0,11	0,12	0,16
040407	HUANCARQUI	0,29	0,13	0,14	0,17
040408	MACHAGUAY	0,29	0,14	0,14	0,18
040409	ORCOPAMPA	0,28	0,13	0,15	0,20
040410	PAMPACOLCA	0,31	0,16	0,16	0,20
040411	TIPÁN	0,27	0,12	0,12	0,15
040412	UÑÓN	0,29	0,14	0,15	0,18
040413	URACA	0,28	0,13	0,13	0,15
040414	VIRACO	0,30	0,14	0,15	0,18
040500	CAYLLOMA	0,30	0,15	0,16	0,21
040501	CHIVAY	0,26	0,11	0,13	0,17
040502	ACHOMA	0,28	0,13	0,13	0,16
040503	CABANACONDE	0,28	0,13	0,13	0,16
040504	CALLALLI	0,28	0,13	0,14	0,17
040505	CAYLLOMA	0,25	0,10	0,12	0,17
040506	COPORAQUE	0,27	0,12	0,12	0,15
040507	HUAMBO	0,25	0,10	0,12	0,16
040508	HUANCA	0,30	0,15	0,15	0,19
040509	ICHUPAMPA	0,29	0,13	0,14	0,16
040510	LARI	0,22	0,08	0,09	0,11
040511	LLUTA	0,28	0,13	0,14	0,17
040512	MACA	0,28	0,13	0,13	0,15
040513	MADRIGAL	0,20	0,07	0,08	0,10
040514	SAN ANTONIO DE CHUCA	0,29	0,14	0,15	0,19
040515	SIBAYO	0,31	0,15	0,16	0,19
040516	TAPAY	0,30	0,15	0,16	0,20
040517	TISCO	0,30	0,15	0,16	0,21
040518	TUTI	0,29	0,14	0,14	0,17
040519	YANQUE	0,28	0,13	0,14	0,16
040520	MAJES	0,28	0,12	0,14	0,18
040600	CONDESUYOS	0,34	0,19	0,19	0,25
040601	CHUQUIBAMBA	0,31	0,16	0,16	0,20
040602	ANDARAY	0,29	0,13	0,14	0,18
040603	CAYARANI	0,29	0,14	0,15	0,20
040604	CHICHAS	0,28	0,13	0,13	0,16
040605	IRAY	0,28	0,13	0,13	0,16
040606	RÍO GRANDE	0,27	0,12	0,14	0,19
040607	SALAMANCA	0,28	0,13	0,14	0,17
040608	YANAQUIHUA	0,29	0,14	0,15	0,20
040700	ISLAY	0,30	0,15	0,15	0,19
040701	MOLLENDO	0,29	0,13	0,14	0,16
040702	COCACHACRA	0,28	0,13	0,13	0,15
040703	DEAN VALDIVIA	0,28	0,13	0,13	0,15

Continúa...

ANEXO Nº 06

PERÚ: INDICES DE DESIGUALDAD, SEGÚN DEPARTAMENTO, PROVINCIA Y DISTRITO, 2009

UBIGEO	DEPARTAMENTO, PROVINCIA Y DISTRITO	COEFICIENTE DE GINI	ÍNDICES DE DESIGUALDAD 1/		
			E(0)	E(1)	E(2)
040704	ISLAY	0,27	0,12	0,12	0,14
040705	MEJÍA	0,28	0,13	0,14	0,16
040706	PUNTA DE BOMBÓN	0,28	0,13	0,14	0,16
040800	LA UNIÓN	0,34	0,19	0,19	0,25
040801	COTAHUASI	0,31	0,16	0,17	0,21
040802	ALCA	0,31	0,15	0,16	0,21
040803	CHARCANA	0,29	0,14	0,15	0,18
040804	HUAYNACOTAS	0,29	0,13	0,14	0,17
040805	PAMPAMARCA	0,30	0,15	0,16	0,19
040806	PUYCA	0,30	0,14	0,15	0,20
040807	QUECHUALLA	0,30	0,15	0,16	0,19
040808	SAYLA	0,27	0,12	0,13	0,16
040809	TAURIA	0,27	0,12	0,12	0,15
040810	TOME PAMPA	0,30	0,15	0,16	0,20
040811	TORO	0,27	0,12	0,13	0,16
050000	AYACUCHO	0,32	0,17	0,17	0,22
050100	HUAMANGA	0,33	0,18	0,18	0,22
050101	AYACUCHO	0,31	0,16	0,16	0,19
050102	ACOCRO	0,29	0,14	0,14	0,17
050103	ACOS VINCHOS	0,27	0,12	0,12	0,15
050105	CHIARA	0,27	0,13	0,13	0,15
050106	OCROS	0,29	0,14	0,15	0,18
050107	PACAYCASA	0,26	0,11	0,11	0,13
050108	QUINUA	0,22	0,08	0,08	0,09
050109	SAN JOSÉ DE TICLLAS	0,26	0,11	0,11	0,14
050110	SAN JUAN BAUTISTA	0,30	0,15	0,15	0,18
050111	SANTIAGO DE PISCHA	0,31	0,16	0,17	0,22
050112	SOCOS	0,29	0,14	0,15	0,18
050113	TAMBILLO	0,28	0,13	0,13	0,16
050114	VINCHOS	0,31	0,16	0,17	0,22
050115	JESÚS NAZARENO	0,30	0,15	0,15	0,18
050200	CANGALLO	0,30	0,15	0,15	0,19
050201	CANGALLO	0,28	0,13	0,14	0,17
050202	CHUSCHI	0,30	0,15	0,15	0,19
050203	LOS MOROCHUCOS	0,29	0,14	0,14	0,17
050204	MARÍA PARADO DE BELLIDO	0,32	0,17	0,18	0,25
050205	PARAS	0,29	0,14	0,15	0,18
050206	TOTOS	0,28	0,13	0,14	0,18
050300	HUANCA SANCOS	0,29	0,14	0,14	0,18
050301	SANCOS	0,28	0,13	0,13	0,16
050302	CARAPO	0,31	0,16	0,17	0,22
050303	SACSAMARCA	0,26	0,11	0,11	0,13
050304	SANTIAGO DE LUCANAMARCA	0,28	0,13	0,14	0,17
050400	HUANTA	0,31	0,15	0,16	0,21
050401	HUANTA	0,34	0,19	0,20	0,26
050402	AYAHUANCO	0,21	0,07	0,07	0,08
050403	HUAMANGUILLA	0,24	0,09	0,09	0,11

Continúa...

ANEXO Nº 06

PERÚ: INDICES DE DESIGUALDAD, SEGÚN DEPARTAMENTO, PROVINCIA Y DISTRITO, 2009

UBIGEO	DEPARTAMENTO, PROVINCIA Y DISTRITO	COEFICIENTE DE GINI	ÍNDICES DE DESIGUALDAD 1/		
			E(0)	E(1)	E(2)
050404	IGUAIN	0,25	0,10	0,10	0,12
050405	LURICOCHA	0,25	0,11	0,11	0,12
050406	SANTILLANA	0,27	0,12	0,12	0,14
050407	SIVIA	0,27	0,12	0,12	0,14
050408	LLOCHEGUA	0,23	0,09	0,09	0,09
050500	LA MAR	0,31	0,16	0,17	0,21
050501	SAN MIGUEL	0,29	0,14	0,14	0,18
050502	ANCO	0,27	0,12	0,12	0,14
050503	AYNA	0,32	0,17	0,17	0,22
050504	CHILCAS	0,31	0,16	0,16	0,21
050505	CHUNGUI	0,30	0,15	0,16	0,21
050506	LUIS CARRANZA	0,23	0,09	0,09	0,11
050507	SANTA ROSA	0,26	0,11	0,12	0,13
050508	TAMBO	0,27	0,12	0,12	0,15
050509	SAMUGARI 2/	0,29	0,14	0,14	0,17
050600	LUCANAS	0,32	0,16	0,17	0,21
050601	PUQUIO	0,32	0,17	0,18	0,23
050602	AUCARÁ	0,31	0,15	0,16	0,22
050603	CABANA	0,31	0,16	0,17	0,21
050604	CARMEN SALCEDO	0,31	0,16	0,17	0,21
050605	CHAVIÑA	0,29	0,14	0,14	0,17
050606	CHIPAO	0,30	0,14	0,15	0,19
050607	HUAC-HUAS	0,25	0,10	0,11	0,12
050608	LARAMATE	0,26	0,11	0,12	0,14
050609	LEONCIO PRADO	0,30	0,15	0,15	0,19
050610	LLAUTA	0,24	0,09	0,10	0,11
050611	LUCANAS	0,29	0,14	0,14	0,17
050612	OCAÑA	0,29	0,14	0,15	0,18
050613	OTOCA	0,29	0,14	0,14	0,16
050614	SAISA	0,25	0,10	0,10	0,11
050615	SAN CRISTOBAL	0,30	0,15	0,16	0,21
050616	SAN JUAN	0,26	0,11	0,12	0,13
050617	SAN PEDRO	0,30	0,15	0,16	0,20
050618	SAN PEDRO DE PALCO	0,27	0,12	0,13	0,15
050619	SANCOS	0,32	0,17	0,18	0,22
050620	SANTA ANA DE HUAYCAHUACHO	0,32	0,17	0,18	0,24
050621	SANTA LUCÍA	0,31	0,15	0,16	0,20
050700	PARINACOCNAS	0,30	0,14	0,15	0,17
050701	CORACORA	0,27	0,12	0,12	0,14
050702	CHUMPI	0,27	0,12	0,13	0,15
050703	CORONEL CASTAÑEDA	0,24	0,10	0,10	0,12
050704	PACAPUSA	0,31	0,16	0,17	0,22
050705	PULLO	0,30	0,15	0,15	0,19
050706	PUYUSCA	0,28	0,13	0,13	0,16
050707	SAN FRANCISCO DE RAVACAYCO	0,34	0,19	0,20	0,26
050708	UPAHUACHO	0,30	0,15	0,16	0,20
050800	PAUCAR DEL SARA SARA	0,34	0,19	0,20	0,27

Continúa...

ANEXO Nº 06

PERÚ: INDICES DE DESIGUALDAD, SEGÚN DEPARTAMENTO, PROVINCIA Y DISTRITO, 2009

UBIGEO	DEPARTAMENTO, PROVINCIA Y DISTRITO	COEFICIENTE DE GINI	ÍNDICES DE DESIGUALDAD 1/		
			E(0)	E(1)	E(2)
050801	PAUSA	0,33	0,18	0,20	0,27
050802	COLTA	0,32	0,17	0,18	0,23
050803	CORCULLA	0,35	0,21	0,22	0,32
050804	LAMPA	0,34	0,19	0,20	0,27
050805	MARCABAMBA	0,29	0,14	0,14	0,17
050806	OYOLO	0,34	0,19	0,20	0,27
050807	PARARCA	0,28	0,13	0,13	0,16
050808	SAN JAVIER DE ALPABAMBA	0,29	0,14	0,14	0,18
050809	SAN JOSÉ DE USHUA	0,25	0,11	0,11	0,14
050810	SARA SARA	0,32	0,17	0,18	0,23
050900	SUCRE	0,30	0,15	0,16	0,20
050901	QUEROBAMBA	0,32	0,17	0,17	0,23
050902	BELÉN	0,28	0,14	0,14	0,17
050903	CHALCOS	0,30	0,15	0,15	0,19
050904	CHILCAYOC	0,25	0,10	0,10	0,12
050905	HUACAÑA	0,21	0,07	0,08	0,09
050906	MORCOLLA	0,28	0,13	0,13	0,16
050907	PAICO	0,29	0,14	0,14	0,18
050908	SAN PEDRO DE LARCAY	0,26	0,11	0,11	0,13
050909	SAN SALVADOR DE QUIJE	0,26	0,11	0,12	0,14
050910	SANTIAGO DE PAUCARAY	0,29	0,14	0,14	0,18
050911	SORAS	0,34	0,19	0,20	0,25
051000	VÍCTOR FAJARDO	0,31	0,16	0,17	0,23
051001	HUANCAPI	0,29	0,14	0,14	0,17
051002	ALCAMENCA	0,29	0,14	0,14	0,17
051003	APONGO	0,29	0,14	0,15	0,20
051004	ASQUIPATA	0,29	0,14	0,14	0,17
051005	CANARIA	0,33	0,18	0,19	0,25
051006	CAYARA	0,31	0,15	0,16	0,20
051007	COLCA	0,37	0,24	0,25	0,38
051008	HUAMANQUIQUIA	0,31	0,16	0,17	0,22
051009	HUANCARAYLLA	0,27	0,12	0,13	0,16
051010	HUAYA	0,31	0,16	0,17	0,22
051011	SARHUA	0,26	0,11	0,12	0,14
051012	VILCANCHOS	0,29	0,14	0,14	0,18
051100	VILCAS HUAMÁN	0,28	0,13	0,13	0,17
051101	VILCAS HUAMÁN	0,25	0,10	0,11	0,12
051102	ACCOMARCA	0,29	0,14	0,15	0,19
051103	CARHUANCA	0,28	0,13	0,13	0,16
051104	CONCEPCIÓN	0,25	0,10	0,10	0,12
051105	HUAMBALPA	0,29	0,14	0,14	0,18
051106	INDEPENDENCIA	0,33	0,18	0,19	0,25
051107	SAURAMA	0,26	0,11	0,12	0,14
051108	VISCHONGO	0,28	0,13	0,13	0,16
060000	CAJAMARCA	0,34	0,19	0,21	0,36
060100	CAJAMARCA	0,38	0,23	0,24	0,33
060101	CAJAMARCA	0,35	0,20	0,21	0,27

Continúa...

ANEXO Nº 06

PERÚ: INDICES DE DESIGUALDAD, SEGÚN DEPARTAMENTO, PROVINCIA Y DISTRITO, 2009

UBIGEO	DEPARTAMENTO, PROVINCIA Y DISTRITO	COEFICIENTE DE GINI	ÍNDICES DE DESIGUALDAD 1/		
			E(0)	E(1)	E(2)
060102	ASUNCIÓN	0,26	0,11	0,12	0,16
060103	CHETILLA	0,27	0,12	0,13	0,15
060104	COSPÁN	0,27	0,12	0,14	0,19
060105	ENCAÑADA	0,25	0,10	0,11	0,13
060106	JESÚS	0,28	0,13	0,14	0,18
060107	LLACANORA	0,27	0,12	0,13	0,18
060108	LOS BAÑOS DEL INCA	0,33	0,18	0,20	0,28
060109	MAGDALENA	0,28	0,13	0,14	0,19
060110	MATARA	0,28	0,13	0,13	0,17
060111	NAMORA	0,27	0,12	0,13	0,17
060112	SAN JUAN	0,27	0,12	0,13	0,18
060200	CAJABAMBA	0,36	0,22	0,31	1,98
060201	CAJABAMBA	0,32	0,16	0,18	0,25
060202	CACHACHI	0,45	0,36	0,53	4,08
060203	CONDEBAMBA	0,25	0,10	0,11	0,13
060204	SITACOCHA	0,26	0,11	0,12	0,15
060300	CELENDÍN	0,29	0,14	0,15	0,20
060301	CELENDÍN	0,32	0,17	0,18	0,24
060302	CHUMUCH	0,26	0,11	0,12	0,16
060303	CORTEGANA	0,26	0,11	0,12	0,17
060304	HUASMÍN	0,25	0,11	0,11	0,14
060305	JORGE CHAVEZ	0,28	0,13	0,13	0,16
060306	JOSÉ GALVEZ	0,29	0,14	0,15	0,20
060307	MIGUEL IGLESIAS	0,26	0,11	0,11	0,14
060308	OXAMARCA	0,25	0,11	0,12	0,15
060309	SOROCHUCO	0,25	0,10	0,11	0,15
060310	SUCRE	0,30	0,15	0,16	0,23
060311	UTCO	0,26	0,11	0,12	0,15
060312	LA LIBERTAD DE PALLÁN	0,25	0,10	0,10	0,13
060400	CHOTA	0,33	0,17	0,19	0,28
060401	CHOTA	0,33	0,18	0,20	0,27
060402	ANGUIA	0,25	0,10	0,11	0,16
060403	CHADIN	0,26	0,11	0,11	0,14
060404	CHIGUIRIP	0,25	0,10	0,11	0,13
060405	CHIMBÁN	0,24	0,10	0,10	0,13
060406	CHOROPAMPA	0,26	0,11	0,13	0,18
060407	COCHABAMBA	0,27	0,12	0,13	0,17
060408	CONCHÁN	0,26	0,11	0,12	0,15
060409	HUAMBOS	0,27	0,12	0,13	0,17
060410	LAJAS	0,25	0,11	0,11	0,13
060411	LLAMA	0,28	0,13	0,14	0,19
060412	MIRACOSTA	0,27	0,12	0,13	0,19
060413	PACCHA	0,27	0,12	0,13	0,17
060414	PIÓN	0,25	0,11	0,12	0,16
060415	QUEROCOTO	0,28	0,13	0,14	0,18
060416	SAN JUAN DE LICUPIS	0,27	0,12	0,13	0,19
060417	TACABAMBA	0,26	0,11	0,12	0,16

Continúa...

ANEXO Nº 06

PERÚ: INDICES DE DESIGUALDAD, SEGÚN DEPARTAMENTO, PROVINCIA Y DISTRITO, 2009

UBIGEO	DEPARTAMENTO, PROVINCIA Y DISTRITO	COEFICIENTE DE GINI	ÍNDICES DE DESIGUALDAD 1/		
			E(0)	E(1)	E(2)
060418	TOCMOCHE	0,32	0,17	0,20	0,32
060419	CHALAMARCA	0,25	0,10	0,11	0,13
060500	CONTUMAZÁ	0,31	0,16	0,17	0,23
060501	CONTUMAZÁ	0,31	0,15	0,17	0,23
060502	CHILETE	0,32	0,16	0,17	0,22
060503	CUPISNIQUE	0,29	0,14	0,15	0,21
060504	GUZMANGO	0,27	0,12	0,13	0,16
060505	SAN BENITO	0,27	0,12	0,14	0,19
060506	SANTA CRUZ DE TOLED	0,25	0,10	0,11	0,14
060507	TANTARICA	0,29	0,14	0,15	0,20
060508	YONÁN	0,31	0,16	0,17	0,22
060600	CUTERVO	0,29	0,14	0,15	0,20
060601	CUTERVO	0,30	0,14	0,16	0,21
060602	CALLAYUC	0,27	0,12	0,13	0,18
060603	CHOROS	0,28	0,12	0,14	0,18
060604	CUJILLO	0,27	0,12	0,13	0,17
060605	LA RAMADA	0,26	0,11	0,12	0,15
060606	PIMPINGOS	0,27	0,12	0,13	0,18
060607	QUEROCOTILLO	0,26	0,11	0,12	0,16
060608	SAN ANDRÉS DE CUTERVO	0,27	0,12	0,13	0,19
060609	SAN JUAN DE CUTERVO	0,24	0,10	0,11	0,14
060610	SAN LUIS DE LUCMA	0,27	0,12	0,12	0,16
060611	SANTA CRUZ	0,26	0,11	0,13	0,17
060612	SANTO DOMINGO DE LA CAPILLA	0,26	0,11	0,12	0,15
060613	SANTO TOMÁS	0,27	0,12	0,13	0,19
060614	SÓCOTA	0,28	0,13	0,14	0,19
060615	TORIBIO CASANOVA	0,25	0,10	0,11	0,14
060700	HUALGAYOC	0,28	0,13	0,15	0,21
060701	BAMBAMARCA	0,28	0,13	0,15	0,22
060702	CHUGUR	0,25	0,10	0,11	0,14
060703	HUALGAYOC	0,26	0,11	0,12	0,16
060800	JAÉN	0,34	0,19	0,21	0,34
060801	JAÉN	0,33	0,17	0,18	0,24
060802	BELLAVISTA	0,28	0,13	0,13	0,17
060803	CHONTALI	0,27	0,12	0,13	0,17
060804	COLASAY	0,27	0,12	0,13	0,18
060805	HUABAL	0,39	0,27	0,42	3,73
060806	LAS PIRIAS	0,26	0,11	0,11	0,15
060807	POMAHUACA	0,30	0,15	0,16	0,23
060808	PUCARÁ	0,31	0,16	0,17	0,22
060809	SALLIQUE	0,27	0,12	0,14	0,20
060810	SAN FELIPE	0,28	0,13	0,14	0,19
060811	SAN JOSÉ DEL ALTO	0,26	0,11	0,12	0,17
060812	SANTA ROSA	0,26	0,11	0,12	0,16
060900	SAN IGNACIO	0,29	0,14	0,15	0,21
060901	SAN IGNACIO	0,32	0,17	0,18	0,26
060902	CHIRINOS	0,28	0,13	0,14	0,19

Continúa...

ANEXO Nº 06

PERÚ: INDICES DE DESIGUALDAD, SEGÚN DEPARTAMENTO, PROVINCIA Y DISTRITO, 2009

UBIGEO	DEPARTAMENTO, PROVINCIA Y DISTRITO	COEFICIENTE DE GINI	ÍNDICES DE DESIGUALDAD 1/		
			E(0)	E(1)	E(2)
060903	HUARANGO	0,28	0,13	0,14	0,19
060904	LA COIPA	0,27	0,12	0,13	0,17
060905	NAMBALLE	0,28	0,13	0,15	0,20
060906	SAN JOSÉ DE LOURDES	0,28	0,13	0,14	0,20
060907	TABACONAS	0,27	0,12	0,13	0,18
061000	SAN MARCOS	0,30	0,14	0,15	0,21
061001	PEDRO GALVEZ	0,30	0,15	0,16	0,21
061002	CHANCAY	0,27	0,12	0,13	0,16
061003	EDUARDO VILLANUEVA	0,29	0,13	0,14	0,18
061004	GREGORIO PITA	0,26	0,11	0,12	0,15
061005	ICHOCÁN	0,30	0,15	0,16	0,21
061006	JOSÉ MANUEL QUIROZ	0,26	0,11	0,12	0,14
061007	JOSÉ SABOGAL	0,24	0,10	0,10	0,12
061100	SAN MIGUEL	0,28	0,13	0,14	0,19
061101	SAN MIGUEL	0,29	0,14	0,16	0,22
061102	BOLÍVAR	0,28	0,13	0,15	0,22
061103	CALQUIS	0,24	0,10	0,10	0,12
061104	CATILLUC	0,27	0,12	0,13	0,19
061105	EL PRADO	0,25	0,10	0,11	0,13
061106	LA FLORIDA	0,27	0,12	0,13	0,17
061107	LLAPA	0,27	0,12	0,13	0,18
061108	NANCHOC	0,29	0,14	0,16	0,23
061109	NIEPOS	0,28	0,13	0,14	0,21
061110	SAN GREGORIO	0,27	0,12	0,13	0,19
061111	SAN SILVESTRE DE COCHÁN	0,25	0,10	0,11	0,14
061112	TONGOD	0,24	0,09	0,10	0,12
061113	UNIÓN AGUA BLANCA	0,26	0,11	0,12	0,14
061200	SAN PABLO	0,28	0,13	0,14	0,18
061201	SAN PABLO	0,29	0,14	0,15	0,20
061202	SAN BERNARDINO	0,26	0,11	0,12	0,15
061203	SAN LUIS	0,27	0,12	0,14	0,20
061204	TUMBADÉN	0,25	0,10	0,10	0,13
061300	SANTA CRUZ	0,29	0,14	0,15	0,20
061301	SANTA CRUZ	0,32	0,16	0,18	0,24
061302	ANDABAMBA	0,27	0,12	0,14	0,20
061303	CATACHE	0,27	0,12	0,13	0,16
061304	CHANCAYBAÑOS	0,26	0,11	0,12	0,16
061305	LA ESPERANZA	0,25	0,11	0,11	0,15
061306	NINABAMBA	0,27	0,12	0,14	0,18
061307	PULÁN	0,26	0,11	0,12	0,16
061308	SAUCEPAMPA	0,25	0,10	0,11	0,13
061309	SEXI	0,25	0,10	0,11	0,13
061310	UTICYACU	0,25	0,10	0,11	0,14
061311	YAUYUCÁN	0,26	0,11	0,12	0,17
070000	PROV. CONST. DEL CALLAO	0,28	0,13	0,13	0,15
070100	PROV. CONST. DEL CALLAO	0,28	0,13	0,13	0,15
070101	CALLAO	0,27	0,12	0,12	0,13

Continúa...

ANEXO Nº 06

PERÚ: INDICES DE DESIGUALDAD, SEGÚN DEPARTAMENTO, PROVINCIA Y DISTRITO, 2009

UBIGEO	DEPARTAMENTO, PROVINCIA Y DISTRITO	COEFICIENTE DE GINI	ÍNDICES DE DESIGUALDAD 1/		
			E(0)	E(1)	E(2)
070102	BELLAVISTA	0,26	0,11	0,11	0,13
070103	CARMEN DE LA LEGUA REYNOSO	0,26	0,11	0,11	0,13
070104	LA PERLA	0,26	0,11	0,11	0,12
070105	LA PUNTA	0,25	0,10	0,10	0,12
070106	VENTANILLA	0,27	0,12	0,12	0,14
080000	CUSCO	0,36	0,21	0,22	0,30
080100	CUSCO	0,33	0,18	0,19	0,24
080101	CUSCO	0,32	0,17	0,18	0,22
080102	CCORCA	0,24	0,09	0,11	0,14
080103	POROY	0,28	0,13	0,14	0,16
080104	SAN JERÓNIMO	0,31	0,15	0,15	0,18
080105	SAN SEBASTIÁN	0,31	0,16	0,16	0,19
080106	SANTIAGO	0,28	0,13	0,13	0,16
080107	SAYLLA	0,29	0,14	0,14	0,17
080108	WANCHAQ	0,31	0,16	0,17	0,21
080200	ACOMAYO	0,29	0,13	0,14	0,18
080201	ACOMAYO	0,30	0,15	0,16	0,20
080202	ACOPIA	0,22	0,08	0,09	0,11
080203	ACOS	0,31	0,16	0,17	0,22
080204	MOSOC LLACTA	0,26	0,11	0,12	0,14
080205	POMACANCHI	0,26	0,11	0,12	0,15
080206	RONDOCÁN	0,22	0,08	0,09	0,11
080207	SANGARARA	0,26	0,11	0,12	0,14
080300	ANTA	0,27	0,12	0,13	0,16
080301	ANTA	0,25	0,10	0,11	0,14
080302	ANCAHUASI	0,21	0,07	0,07	0,09
080303	CACHIMAYO	0,28	0,13	0,14	0,17
080304	CHINCHAYPUJIO	0,25	0,10	0,11	0,13
080305	HUARCONDO	0,27	0,12	0,13	0,16
080306	LIMATAMBO	0,27	0,12	0,12	0,15
080307	MOLLEPATA	0,28	0,13	0,13	0,16
080308	PUCYURA	0,27	0,12	0,12	0,14
080309	ZURITE	0,23	0,09	0,09	0,11
080400	CALCA	0,32	0,16	0,17	0,20
080401	CALCA	0,31	0,16	0,16	0,20
080402	COYA	0,27	0,12	0,13	0,17
080403	LAMAY	0,29	0,13	0,15	0,20
080404	LARES	0,18	0,05	0,06	0,07
080405	PISAC	0,30	0,15	0,16	0,20
080406	SAN SALVADOR	0,25	0,10	0,12	0,15
080407	TARAY	0,25	0,10	0,10	0,12
080408	YANATILE	0,23	0,08	0,09	0,10
080500	CANAS	0,24	0,09	0,10	0,13
080501	YANAOCA	0,24	0,09	0,10	0,12
080502	CHECCA	0,21	0,07	0,08	0,09
080503	KUNTURKANKI	0,20	0,07	0,07	0,09
080504	LANGUI	0,22	0,08	0,09	0,11

Continúa...

ANEXO Nº 06

PERÚ: INDICES DE DESIGUALDAD, SEGÚN DEPARTAMENTO, PROVINCIA Y DISTRITO, 2009

UBIGEO	DEPARTAMENTO, PROVINCIA Y DISTRITO	COEFICIENTE DE GINI	ÍNDICES DE DESIGUALDAD 1/		
			E(0)	E(1)	E(2)
080505	LAYO	0,21	0,08	0,08	0,10
080506	PAMPAMARCA	0,24	0,10	0,10	0,12
080507	QUEHUE	0,23	0,09	0,10	0,12
080508	TUPAC AMARU	0,25	0,10	0,11	0,13
080600	CANCHIS	0,30	0,15	0,16	0,20
080601	SICUANI	0,32	0,17	0,17	0,21
080602	CHECACUPE	0,27	0,12	0,13	0,15
080603	COMBAPATA	0,25	0,10	0,11	0,14
080604	MARANGANI	0,27	0,12	0,12	0,15
080605	PITUMARCA	0,25	0,10	0,10	0,12
080606	SAN PABLO	0,27	0,12	0,12	0,15
080607	SAN PEDRO	0,28	0,13	0,13	0,15
080608	TINTA	0,26	0,11	0,12	0,15
080700	CHUMBIVILCAS	0,26	0,11	0,12	0,16
080701	SANTO TOMÁS	0,24	0,09	0,11	0,14
080702	CAPACMARCA	0,23	0,09	0,10	0,13
080703	CHAMACA	0,24	0,09	0,10	0,13
080704	COLQUEMARCA	0,26	0,11	0,12	0,15
080705	LIVITACA	0,27	0,12	0,13	0,16
080706	LLUSCO	0,21	0,08	0,08	0,10
080707	QUIÑOTA	0,27	0,12	0,13	0,17
080708	VELILLE	0,24	0,10	0,10	0,13
080800	ESPINAR	0,30	0,15	0,16	0,20
080801	ESPINAR	0,30	0,15	0,16	0,19
080802	CONDOROMA	0,25	0,10	0,11	0,13
080803	COPORAQUE	0,21	0,08	0,08	0,10
080804	OCORURO	0,25	0,10	0,11	0,14
080805	PALLPATA	0,26	0,11	0,12	0,15
080806	PICHIGUA	0,23	0,08	0,09	0,10
080807	SUYCKUTAMBO	0,23	0,09	0,10	0,12
080808	ALTO PICHIGUA	0,23	0,09	0,10	0,12
080900	LA CONVENCION	0,29	0,14	0,14	0,17
080901	SANTA ANA	0,30	0,15	0,15	0,18
080902	ECHARATE	0,27	0,12	0,13	0,15
080903	HUAYOPATA	0,28	0,13	0,14	0,16
080904	MARANURA	0,27	0,12	0,13	0,15
080905	OCOBAMBA	0,25	0,10	0,11	0,14
080906	QUELLOUNO	0,28	0,13	0,13	0,16
080907	KIMBIRI	0,29	0,14	0,15	0,19
080908	SANTA TERESA	0,28	0,13	0,13	0,16
080909	VILCABAMBA	0,27	0,12	0,12	0,15
080910	PICHARI	0,30	0,14	0,15	0,19
081000	PARURO	0,29	0,13	0,15	0,20
081001	PARURO	0,30	0,15	0,15	0,20
081002	ACCHA	0,27	0,12	0,12	0,15
081003	CCAPI	0,24	0,10	0,11	0,14
081004	COLCHA	0,28	0,13	0,14	0,18

Continúa...

ANEXO Nº 06

PERÚ: INDICES DE DESIGUALDAD, SEGÚN DEPARTAMENTO, PROVINCIA Y DISTRITO, 2009

UBIGEO	DEPARTAMENTO, PROVINCIA Y DISTRITO	COEFICIENTE DE GINI	ÍNDICES DE DESIGUALDAD 1/		
			E(0)	E(1)	E(2)
081005	HUANOQUITE	0,23	0,09	0,10	0,12
081006	OMACHA	0,17	0,05	0,05	0,06
081007	PACCARITAMBO	0,27	0,12	0,12	0,15
081008	PILLPINTO	0,28	0,13	0,13	0,16
081009	YAUQUISQUE	0,22	0,08	0,09	0,10
081100	PAUCARTAMBO	0,34	0,19	0,21	0,29
081101	PAUCARTAMBO	0,27	0,12	0,13	0,16
081102	CAICAY	0,27	0,12	0,13	0,17
081103	CHALLABAMBA	0,28	0,13	0,14	0,18
081104	COLQUEPATA	0,21	0,07	0,07	0,09
081105	HUANCARANI	0,26	0,11	0,12	0,14
081106	KOSÑIPATA	0,28	0,13	0,13	0,16
081200	QUISPICANCHI	0,30	0,15	0,16	0,21
081201	URCOS	0,31	0,16	0,17	0,21
081202	ANDAHUAYLILLAS	0,27	0,12	0,13	0,17
081203	CAMANTI	0,27	0,12	0,13	0,15
081204	CCARHUAYO	0,21	0,08	0,08	0,11
081205	CCATCA	0,26	0,11	0,12	0,14
081206	CUSIPATA	0,23	0,08	0,08	0,10
081207	HUARO	0,31	0,15	0,16	0,20
081208	LUCRE	0,28	0,13	0,14	0,17
081209	MARCAPATA	0,29	0,14	0,15	0,20
081210	OCONGATE	0,23	0,09	0,10	0,12
081211	OROPESA	0,28	0,13	0,14	0,17
081212	QUIQUIJANA	0,26	0,11	0,12	0,15
081300	URUBAMBA	0,31	0,16	0,17	0,23
081301	URUBAMBA	0,33	0,18	0,19	0,26
081302	CHINCHERO	0,26	0,11	0,12	0,14
081303	HUAYLLABAMBA	0,27	0,12	0,12	0,15
081304	MACHUPICCHU	0,30	0,15	0,15	0,19
081305	MARAS	0,26	0,11	0,11	0,13
081306	OLLANTAYTAMBO	0,24	0,10	0,11	0,14
081307	YUCAY	0,30	0,15	0,16	0,20
090000	HUANCAVELICA	0,30	0,14	0,16	0,23
090100	HUANCAVELICA	0,32	0,16	0,18	0,27
090101	HUANCAVELICA	0,35	0,20	0,21	0,29
090102	ACOBAMBILLA	0,24	0,09	0,10	0,12
090103	ACORIA	0,26	0,11	0,12	0,15
090104	CONAYCA	0,26	0,11	0,12	0,15
090105	CUENCA	0,23	0,09	0,10	0,13
090106	HUACHOCOLPA	0,32	0,16	0,19	0,28
090107	HUAYLLAHUARA	0,23	0,08	0,09	0,11
090108	IZCUCHACA	0,27	0,12	0,13	0,17
090109	LARIA	0,24	0,09	0,10	0,12
090110	MANTA	0,26	0,11	0,12	0,15
090111	MARISCAL CÁCERES	0,24	0,09	0,10	0,14
090112	MOYA	0,28	0,13	0,15	0,19

Continúa...

ANEXO Nº 06

PERÚ: INDICES DE DESIGUALDAD, SEGÚN DEPARTAMENTO, PROVINCIA Y DISTRITO, 2009

UBIGEO	DEPARTAMENTO, PROVINCIA Y DISTRITO	COEFICIENTE DE GINI	ÍNDICES DE DESIGUALDAD 1/		
			E(0)	E(1)	E(2)
090113	NUEVO OCCORO	0,23	0,09	0,10	0,12
090114	PALCA	0,24	0,10	0,10	0,13
090115	PILCHACA	0,25	0,10	0,11	0,14
090116	VILCA	0,24	0,09	0,10	0,12
090117	YAULI	0,25	0,10	0,12	0,17
090118	ASCENSIÓN	0,33	0,18	0,19	0,25
090119	HUANDO	0,24	0,09	0,10	0,13
090200	ACOBAMBA	0,27	0,12	0,13	0,18
090201	ACOBAMBA	0,32	0,17	0,19	0,29
090202	ANDABAMBA	0,24	0,09	0,10	0,13
090203	ANTA	0,22	0,08	0,09	0,10
090204	CAJA	0,23	0,09	0,10	0,12
090205	MARCAS	0,24	0,09	0,10	0,12
090206	PAUCARÁ	0,24	0,10	0,11	0,14
090207	POMACOGCHA	0,24	0,09	0,10	0,12
090208	ROSARIO	0,23	0,08	0,09	0,11
090300	ANGARAES	0,30	0,15	0,18	0,30
090301	LIRCAY	0,34	0,19	0,23	0,40
090302	ANCHONGA	0,23	0,08	0,09	0,11
090303	CALLANMARCA	0,23	0,09	0,10	0,13
090304	CCOCHACCASA	0,29	0,14	0,16	0,26
090305	CHINCHO	0,23	0,08	0,09	0,11
090306	CONGALLA	0,25	0,10	0,11	0,15
090307	HUANCA-HUANCA	0,26	0,11	0,12	0,16
090308	HUAYLLAY GRANDE	0,23	0,09	0,09	0,11
090309	JULCAMARCA	0,29	0,13	0,14	0,17
090310	SAN ANTONIO DE ANTAPARCO	0,23	0,09	0,09	0,11
090311	SANTO TOMÁS DE PATA	0,26	0,11	0,11	0,14
090312	SECCLLA	0,24	0,09	0,10	0,13
090400	CASTROVIRREYNA	0,29	0,14	0,15	0,20
090401	CASTROVIRREYNA	0,30	0,14	0,16	0,22
090402	ARMA	0,28	0,12	0,13	0,17
090403	AURAHUA	0,28	0,13	0,14	0,17
090404	CAPILLAS	0,26	0,11	0,12	0,16
090405	CHUPAMARCA	0,25	0,10	0,11	0,14
090406	COCAS	0,24	0,09	0,10	0,14
090407	HUACHOS	0,29	0,13	0,14	0,18
090408	HUAMATAMBO	0,26	0,11	0,12	0,16
090409	MOLLEPAMPA	0,25	0,10	0,11	0,14
090410	SAN JUAN	0,26	0,11	0,12	0,14
090411	SANTA ANA	0,33	0,18	0,19	0,24
090412	TANTARA	0,30	0,14	0,16	0,21
090413	TICRAPO	0,27	0,12	0,12	0,15
090500	CHURCAMPA	0,28	0,13	0,15	0,21
090501	CHURCAMPA	0,31	0,16	0,18	0,28
090502	ANCO	0,25	0,10	0,11	0,15
090503	CHINCHIHUASI	0,24	0,09	0,11	0,14

Continúa...

ANEXO Nº 06

PERÚ: INDICES DE DESIGUALDAD, SEGÚN DEPARTAMENTO, PROVINCIA Y DISTRITO, 2009

UBIGEO	DEPARTAMENTO, PROVINCIA Y DISTRITO	COEFICIENTE DE GINI	ÍNDICES DE DESIGUALDAD 1/		
			E(0)	E(1)	E(2)
090504	EL CARMEN	0,25	0,10	0,12	0,17
090505	LA MERCED	0,24	0,10	0,10	0,12
090506	LOCROJA	0,24	0,10	0,10	0,13
090507	PAUCARBAMBA	0,24	0,09	0,10	0,14
090508	SAN MIGUEL DE MAYOCC	0,26	0,11	0,12	0,14
090509	SAN PEDRO DE CORIS	0,25	0,10	0,11	0,15
090510	PACHAMARCA	0,24	0,10	0,11	0,15
090511	COSME 3/	0,22	0,08	0,09	0,10
090600	HUAYTARÁ	0,31	0,15	0,17	0,22
090601	HUAYTARÁ	0,29	0,14	0,15	0,21
090602	AYAVI	0,26	0,11	0,12	0,14
090603	CÓRDOVA	0,28	0,13	0,14	0,19
090604	HUAYACUNDO ARMA	0,27	0,12	0,12	0,15
090605	LARAMARCA	0,26	0,11	0,12	0,14
090606	OCOYO	0,26	0,11	0,12	0,17
090607	PILPICHACA	0,25	0,10	0,11	0,15
090608	QUERCO	0,27	0,12	0,13	0,16
090609	QUITO-ARMA	0,25	0,10	0,11	0,13
090610	SAN ANTONIO DE CUSICANCHA	0,25	0,10	0,11	0,15
090611	SAN FRANCISCO DE SANGAYAICO	0,26	0,11	0,12	0,17
090612	SAN ISIDRO	0,24	0,09	0,10	0,12
090613	SANTIAGO DE CHOCORVOS	0,27	0,11	0,13	0,16
090614	SANTIAGO DE QUIRAHUARA	0,28	0,13	0,14	0,20
090615	SANTO DOMINGO DE CAPILLAS	0,26	0,11	0,12	0,15
090616	TAMBO	0,27	0,12	0,12	0,15
090700	TAYACAJA	0,27	0,11	0,13	0,18
090701	PAMPAS	0,33	0,17	0,19	0,27
090702	ACOSTAMBO	0,23	0,08	0,09	0,11
090703	ACRAQUIA	0,23	0,09	0,09	0,11
090704	AHUAYCHA	0,24	0,09	0,10	0,12
090705	COLCABAMBA	0,26	0,11	0,13	0,21
090706	DANIEL HERNANDEZ	0,27	0,12	0,13	0,19
090707	HUACHOCOLPA	0,23	0,09	0,09	0,11
090709	HUARIBAMBA	0,23	0,09	0,09	0,11
090710	ÑAHUIMPUQUIO	0,22	0,08	0,08	0,10
090711	PAZOS	0,22	0,07	0,08	0,09
090713	QUISHUAR	0,23	0,08	0,09	0,11
090714	SALCABAMBA	0,25	0,10	0,11	0,15
090715	SALCAHUASI	0,23	0,09	0,09	0,11
090716	SAN MARCOS DE ROCCHAC	0,24	0,09	0,10	0,12
090717	SURCUBAMBA	0,24	0,10	0,10	0,13
090718	TINTAY PUNCU	0,22	0,08	0,09	0,11
100000	HUÁNUCO	0,36	0,21	0,22	0,29
100100	HUÁNUCO	0,39	0,25	0,25	0,31
100101	HUÁNUCO	0,33	0,18	0,18	0,21
100102	AMARILIS	0,33	0,18	0,18	0,21
100103	CHINCHAO	0,27	0,12	0,12	0,14

Continúa...

ANEXO Nº 06

PERÚ: INDICES DE DESIGUALDAD, SEGÚN DEPARTAMENTO, PROVINCIA Y DISTRITO, 2009

UBIGEO	DEPARTAMENTO, PROVINCIA Y DISTRITO	COEFICIENTE DE GINI	ÍNDICES DE DESIGUALDAD 1/		
			E(0)	E(1)	E(2)
100104	CHURUBAMBA	0,29	0,14	0,14	0,16
100105	MARGOS	0,28	0,13	0,13	0,15
100106	QUISQUI	0,28	0,12	0,13	0,15
100107	SAN FRANCISCO DE CAYRÁN	0,28	0,13	0,13	0,15
100108	SAN PEDRO DE CHAULÁN	0,29	0,14	0,14	0,16
100109	SANTA MARÍA DEL VALLE	0,29	0,13	0,14	0,17
100110	YARUMAYO	0,32	0,17	0,17	0,21
100111	PILCO MARCA	0,32	0,17	0,17	0,20
100112	YACUS 4/	0,30	0,15	0,15	0,19
100200	AMBO	0,31	0,15	0,16	0,20
100201	AMBO	0,30	0,15	0,15	0,18
100202	CAYNA	0,29	0,14	0,14	0,18
100203	COLPAS	0,28	0,13	0,13	0,16
100204	CONCHAMARCA	0,27	0,12	0,13	0,15
100205	HUACAR	0,27	0,12	0,12	0,15
100206	SAN FRANCISCO	0,27	0,12	0,12	0,14
100207	SAN RAFAEL	0,28	0,13	0,13	0,16
100208	TOMAY KICHWA	0,28	0,13	0,13	0,15
100300	DOS DE MAYO	0,32	0,17	0,18	0,22
100301	LA UNIÓN	0,33	0,18	0,18	0,23
100307	CHUQUIS	0,31	0,16	0,16	0,20
100311	MARIAS	0,29	0,14	0,15	0,17
100313	PACHAS	0,30	0,14	0,15	0,18
100316	QUIVILLA	0,33	0,18	0,18	0,22
100317	RIPÁN	0,32	0,17	0,17	0,21
100321	SHUNQUI	0,30	0,15	0,15	0,18
100322	SILLAPATA	0,29	0,14	0,14	0,18
100323	YANAS	0,29	0,14	0,14	0,16
100400	HUACAYBAMBA	0,30	0,15	0,15	0,18
100401	HUACAYBAMBA	0,30	0,15	0,16	0,19
100402	CANCHABAMBA	0,27	0,12	0,12	0,15
100403	COCHABAMBA	0,27	0,12	0,12	0,15
100404	PINRA	0,30	0,15	0,15	0,18
100500	HUAMALÍES	0,31	0,16	0,16	0,20
100501	LLATA	0,32	0,16	0,17	0,22
100502	ARANCAY	0,29	0,14	0,15	0,18
100503	CHAVÍN DE PARIARCA	0,29	0,14	0,14	0,18
100504	JACAS GRANDE	0,30	0,15	0,15	0,18
100505	JIRCÁN	0,29	0,14	0,14	0,16
100506	MIRAFLORES	0,32	0,18	0,18	0,22
100507	MONZÓN	0,27	0,12	0,12	0,14
100508	PUNCHAO	0,29	0,14	0,14	0,16
100509	PUÑOS	0,28	0,13	0,13	0,16
100510	SINGA	0,28	0,13	0,13	0,16
100511	TANTAMAYO	0,28	0,13	0,14	0,16
100600	LEONCIO PRADO	0,32	0,17	0,18	0,22
100601	RUPA-RUPA	0,32	0,16	0,17	0,20

Continúa...

ANEXO Nº 06

PERÚ: INDICES DE DESIGUALDAD, SEGÚN DEPARTAMENTO, PROVINCIA Y DISTRITO, 2009

UBIGEO	DEPARTAMENTO, PROVINCIA Y DISTRITO	COEFICIENTE DE GINI	ÍNDICES DE DESIGUALDAD 1/		
			E(0)	E(1)	E(2)
100602	DANIEL ALOMIAS ROBLES	0,26	0,11	0,12	0,13
100603	HERMILIO VALDIZÁN	0,26	0,11	0,12	0,14
100604	JOSÉ CRESPO Y CASTILLO	0,30	0,15	0,15	0,18
100605	LUYANDO	0,28	0,13	0,13	0,15
100606	MARIANO DAMASO BERAUN	0,29	0,14	0,14	0,16
100700	MARAÑÓN	0,29	0,14	0,14	0,16
100701	HUACRACHUCO	0,27	0,12	0,12	0,15
100702	CHOLÓN	0,28	0,13	0,13	0,15
100703	SAN BUENAVENTURA	0,29	0,14	0,14	0,17
100800	PACHITEA	0,29	0,14	0,15	0,18
100801	PANAO	0,30	0,15	0,16	0,21
100802	CHAGLLA	0,28	0,13	0,14	0,17
100803	MOLINO	0,28	0,13	0,13	0,16
100804	UMARI	0,28	0,13	0,13	0,16
100900	PUERTO INCA	0,29	0,14	0,14	0,17
100901	PUERTO INCA	0,27	0,12	0,13	0,15
100902	CODO DEL POZUZO	0,28	0,13	0,14	0,17
100903	HONORIA	0,25	0,10	0,11	0,12
100904	TOURNAVISTA	0,27	0,12	0,12	0,15
100905	YUYAPICHIS	0,25	0,10	0,11	0,12
101000	LAURICOCHA	0,28	0,13	0,13	0,16
101001	JESÚS	0,29	0,13	0,14	0,17
101002	BAÑOS	0,33	0,18	0,18	0,23
101003	JIVIA	0,26	0,11	0,11	0,13
101004	QUEROPALCA	0,28	0,13	0,13	0,14
101005	RONDOS	0,27	0,12	0,13	0,15
101006	SAN FRANCISCO DE ASÍS	0,26	0,11	0,12	0,13
101007	SAN MIGUEL DE CAURI	0,25	0,11	0,11	0,13
101100	YAROWILCA	0,30	0,14	0,15	0,18
101101	CHAVINILLO	0,29	0,14	0,14	0,17
101102	CAHUAC	0,29	0,14	0,14	0,16
101103	CHACABAMBA	0,30	0,15	0,15	0,18
101104	APARICIO POMARES	0,29	0,14	0,14	0,16
101105	JACAS CHICO	0,29	0,14	0,14	0,16
101106	OBAS	0,30	0,15	0,16	0,19
101107	PAMPAMARCA	0,29	0,14	0,14	0,16
101108	CHORAS	0,29	0,14	0,14	0,17
110000	ICA	0,26	0,11	0,12	0,16
110100	ICA	0,26	0,11	0,12	0,16
110101	ICA	0,25	0,10	0,10	0,12
110102	LA TINGUIÑA	0,24	0,09	0,10	0,11
110103	LOS AQUIJES	0,23	0,09	0,10	0,15
110104	OCUCAJE	0,23	0,09	0,09	0,10
110105	PACHACUTEC	0,25	0,11	0,11	0,13
110106	PARCONA	0,23	0,08	0,08	0,10
110107	PUEBLO NUEVO	0,25	0,10	0,11	0,12
110108	SALAS	0,29	0,14	0,18	0,37

Continúa...

ANEXO Nº 06

PERÚ: INDICES DE DESIGUALDAD, SEGÚN DEPARTAMENTO, PROVINCIA Y DISTRITO, 2009

UBIGEO	DEPARTAMENTO, PROVINCIA Y DISTRITO	COEFICIENTE DE GINI	ÍNDICES DE DESIGUALDAD 1/		
			E(0)	E(1)	E(2)
110109	SAN JOSÉ DE LOS MOLINOS	0,30	0,15	0,16	0,20
110110	SAN JUAN BAUTISTA	0,35	0,21	0,21	0,29
110111	SANTIAGO	0,25	0,10	0,10	0,12
110112	SUBTANJALLA	0,28	0,13	0,13	0,18
110113	TATE	0,27	0,13	0,15	0,24
110114	YAUCA DEL ROSARIO	0,32	0,18	0,18	0,24
110200	CHINCHA	0,24	0,10	0,10	0,12
110201	CHINCHA ALTA	0,24	0,09	0,10	0,11
110202	ALTO LARÁN	0,22	0,08	0,08	0,09
110203	CHAVÍN	0,25	0,11	0,11	0,13
110204	CHINCHA BAJA	0,22	0,08	0,08	0,09
110205	EL CARMEN	0,21	0,07	0,07	0,08
110206	GROCIO PRADO	0,24	0,09	0,09	0,10
110207	PUEBLO NUEVO	0,23	0,08	0,09	0,10
110208	SAN JUAN DE YANAC	0,22	0,08	0,08	0,09
110209	SAN PEDRO DE HUACARPANA	0,19	0,06	0,06	0,06
110210	SUNAMPE	0,26	0,11	0,12	0,14
110211	TAMBO DE MORA	0,25	0,10	0,11	0,14
110300	NAZCA	0,31	0,16	0,19	0,33
110301	NAZCA	0,24	0,10	0,10	0,12
110302	CHANGUILLO	0,26	0,11	0,11	0,14
110303	EL INGENIO	0,27	0,12	0,13	0,21
110304	MARCONA	0,40	0,28	0,30	0,52
110305	VISTA ALEGRE	0,26	0,11	0,11	0,13
110400	PALPA	0,26	0,11	0,12	0,17
110401	PALPA	0,25	0,10	0,12	0,18
110402	LLIPATA	0,23	0,08	0,09	0,10
110403	RÍO GRANDE	0,29	0,15	0,15	0,19
110404	SANTA CRUZ	0,21	0,07	0,08	0,08
110405	TIBILLO	0,25	0,10	0,10	0,12
110500	PISCO	0,26	0,11	0,11	0,13
110501	PISCO	0,24	0,09	0,09	0,11
110502	HUANCANO	0,19	0,06	0,06	0,08
110503	HUMAY	0,24	0,10	0,10	0,12
110504	INDEPENDENCIA	0,24	0,09	0,10	0,11
110505	PARACAS	0,29	0,14	0,15	0,19
110506	SAN ANDRÉS	0,25	0,10	0,10	0,12
110507	SAN CLEMENTE	0,26	0,12	0,12	0,14
110508	TUPAC AMARU INCA	0,27	0,12	0,12	0,15
120000	JUNÍN	0,31	0,15	0,16	0,20
120100	HUANCAYO	0,31	0,16	0,16	0,20
120101	HUANCAYO	0,31	0,16	0,16	0,19
120104	CARHUACALLANGA	0,22	0,08	0,08	0,09
120105	CHACAPAMPA	0,23	0,09	0,09	0,09
120106	CHICCHE	0,23	0,08	0,08	0,09
120107	CHILCA	0,29	0,14	0,14	0,17
120108	CHONGOS ALTO	0,23	0,09	0,09	0,10

Continúa...

ANEXO Nº 06

PERÚ: INDICES DE DESIGUALDAD, SEGÚN DEPARTAMENTO, PROVINCIA Y DISTRITO, 2009

UBIGEO	DEPARTAMENTO, PROVINCIA Y DISTRITO	COEFICIENTE DE GINI	ÍNDICES DE DESIGUALDAD 1/		
			E(0)	E(1)	E(2)
120111	CHUPURO	0,27	0,12	0,12	0,14
120112	COLCA	0,24	0,09	0,09	0,11
120113	CULLHUAS	0,22	0,08	0,08	0,09
120114	EL TAMBO	0,30	0,14	0,15	0,17
120116	HUACRAPUQUIO	0,23	0,09	0,09	0,10
120117	HUALHUAS	0,27	0,12	0,12	0,14
120119	HUANCÁN	0,26	0,11	0,11	0,13
120120	HUASICANCHA	0,26	0,11	0,11	0,14
120121	HUAYUCACHI	0,26	0,11	0,11	0,13
120122	INGENIO	0,23	0,09	0,09	0,10
120124	PARIAHUANCA	0,24	0,09	0,10	0,11
120125	PILCOMAYO	0,27	0,12	0,12	0,14
120126	PUCARÁ	0,26	0,11	0,11	0,13
120127	QUICHUAY	0,26	0,11	0,11	0,12
120128	QUILCAS	0,25	0,10	0,10	0,11
120129	SAN AGUSTÍN	0,26	0,11	0,11	0,12
120130	SAN JERÓNIMO DE TUNÁN	0,27	0,12	0,12	0,14
120132	SAÑO	0,25	0,11	0,11	0,12
120133	SAPALLANGA	0,27	0,12	0,12	0,13
120134	SICAYA	0,28	0,13	0,13	0,15
120135	SANTO DOMINGO DE ACOBAMBA	0,21	0,07	0,07	0,08
120136	VIQUES	0,24	0,09	0,10	0,11
120200	CONCEPCIÓN	0,27	0,12	0,12	0,15
120201	CONCEPCIÓN	0,28	0,12	0,13	0,15
120202	ACO	0,22	0,08	0,08	0,09
120203	ANDAMARCA	0,25	0,10	0,11	0,13
120204	CHAMBARA	0,24	0,09	0,09	0,10
120205	COCHAS	0,23	0,09	0,09	0,10
120206	COMAS	0,23	0,09	0,09	0,10
120207	HEROINAS TOLEDO	0,21	0,07	0,07	0,08
120208	MANZANARES	0,24	0,09	0,09	0,10
120209	MARISCAL CASTILLA	0,23	0,08	0,09	0,10
120210	MATAHUASI	0,26	0,11	0,12	0,13
120211	MITO	0,24	0,10	0,10	0,11
120212	NUEVE DE JULIO	0,24	0,10	0,10	0,11
120213	ORCOTUNA	0,24	0,10	0,10	0,11
120214	SAN JOSÉ DE QUERO	0,23	0,08	0,08	0,09
120215	SANTA ROSA DE OCOPA	0,25	0,10	0,10	0,12
120300	CHANCHAMAYO	0,31	0,16	0,16	0,20
120301	CHANCHAMAYO	0,30	0,15	0,15	0,19
120302	PERENÉ	0,30	0,15	0,16	0,20
120303	PICHANAQUI	0,30	0,14	0,15	0,18
120304	SAN LUIS DE SHUARO	0,26	0,11	0,12	0,14
120305	SAN RAMÓN	0,29	0,14	0,15	0,18
120306	VITOC	0,28	0,13	0,13	0,16
120400	JAUJA	0,27	0,12	0,12	0,15
120401	JAUJA	0,28	0,13	0,13	0,15

Continúa...

ANEXO Nº 06

PERÚ: INDICES DE DESIGUALDAD, SEGÚN DEPARTAMENTO, PROVINCIA Y DISTRITO, 2009

UBIGEO	DEPARTAMENTO, PROVINCIA Y DISTRITO	COEFICIENTE DE GINI	ÍNDICES DE DESIGUALDAD 1/		
			E(0)	E(1)	E(2)
120402	ACOLLA	0,24	0,10	0,10	0,11
120403	APATA	0,26	0,11	0,12	0,14
120404	ATAURA	0,25	0,10	0,10	0,11
120405	CANCHAYLLO	0,25	0,10	0,10	0,12
120406	CURICACA	0,24	0,09	0,10	0,11
120407	EL MANTARO	0,25	0,11	0,11	0,12
120408	HUAMALÍ	0,25	0,10	0,10	0,11
120409	HUARIPAMPA	0,24	0,10	0,10	0,11
120410	HUERTAS	0,24	0,10	0,10	0,11
120411	JANJAILLO	0,22	0,07	0,08	0,08
120412	JULCÁN	0,25	0,10	0,10	0,11
120413	LEONOR ORDOÑEZ	0,23	0,08	0,08	0,09
120414	LLOCLLAPAMPA	0,24	0,10	0,10	0,11
120415	MARCO	0,24	0,09	0,09	0,11
120416	MASMA	0,25	0,10	0,10	0,12
120417	MASMA CHICCHE	0,23	0,08	0,08	0,09
120418	MOLINOS	0,24	0,09	0,09	0,11
120419	MONOBAMBA	0,25	0,10	0,10	0,12
120420	MUQUI	0,25	0,10	0,10	0,11
120421	MUQUIYAUYO	0,26	0,11	0,11	0,13
120422	PACA	0,23	0,08	0,09	0,10
120423	PACCHA	0,21	0,07	0,08	0,08
120424	PANCAN	0,22	0,08	0,08	0,09
120425	PARCO	0,23	0,09	0,09	0,10
120426	POMACANCHA	0,23	0,08	0,08	0,09
120427	RICRÁN	0,24	0,09	0,09	0,10
120428	SAN LORENZO	0,25	0,10	0,11	0,12
120429	SAN PEDRO DE CHUNÁN	0,24	0,09	0,10	0,11
120430	SAUSA	0,28	0,13	0,13	0,15
120431	SINCOS	0,24	0,09	0,10	0,11
120432	TUNÁN MARCA	0,23	0,08	0,08	0,09
120433	YAULI	0,24	0,09	0,10	0,11
120434	YAUYOS	0,26	0,11	0,12	0,13
120500	JUNÍN	0,28	0,13	0,13	0,15
120501	JUNÍN	0,26	0,11	0,11	0,13
120502	CARHUAMAYO	0,26	0,11	0,12	0,13
120503	ONDORES	0,28	0,12	0,13	0,15
120504	ULCUMAYO	0,25	0,10	0,10	0,12
120600	SATIPO	0,30	0,15	0,16	0,20
120601	SATIPO	0,31	0,16	0,16	0,20
120602	COVIRIALI	0,25	0,11	0,11	0,12
120603	LLAYLLA	0,25	0,10	0,10	0,11
120605	PAMPA HERMOSA	0,23	0,09	0,09	0,10
120607	RÍO NEGRO	0,25	0,10	0,10	0,12
120608	RÍO TAMBO	0,27	0,11	0,12	0,14
120699	ÁREA DE CONJUNTA DE PANGOYA Y MASAMARI 5/	0,30	0,15	0,15	0,19

Continúa...

ANEXO Nº 06

PERÚ: INDICES DE DESIGUALDAD, SEGÚN DEPARTAMENTO, PROVINCIA Y DISTRITO, 2009

UBIGEO	DEPARTAMENTO, PROVINCIA Y DISTRITO	COEFICIENTE DE GINI	ÍNDICES DE DESIGUALDAD 1/		
			E(0)	E(1)	E(2)
120700	TARMA	0,29	0,14	0,14	0,17
120701	TARMA	0,29	0,14	0,14	0,17
120702	ACOBAMBA	0,26	0,11	0,11	0,13
120703	HUARICOLCA	0,23	0,09	0,09	0,10
120704	HUASAHUASI	0,26	0,11	0,11	0,12
120705	LA UNIÓN	0,24	0,09	0,09	0,10
120706	PALCA	0,25	0,10	0,10	0,12
120707	PALCAMAYO	0,23	0,09	0,09	0,10
120708	SAN PEDRO DE CAJAS	0,26	0,11	0,11	0,12
120709	TAPO	0,24	0,09	0,09	0,10
120800	YAULI	0,29	0,14	0,14	0,17
120801	LA OROYA	0,27	0,12	0,12	0,15
120802	CHACAPALPA	0,25	0,10	0,10	0,12
120803	HUAY-HUAY	0,27	0,12	0,12	0,15
120804	MARCAPOMACocha	0,27	0,12	0,12	0,14
120805	MOROCOCHA	0,29	0,14	0,14	0,17
120806	PACCHA	0,25	0,10	0,11	0,12
120807	SANTA BÁRBARA DE CARHUACAYÁN	0,25	0,10	0,11	0,12
120808	SANTA ROSA DE SACCO	0,26	0,11	0,12	0,14
120809	SUITUCANCHA	0,25	0,10	0,11	0,12
120810	YAULI	0,27	0,12	0,12	0,14
120900	CHUPACA	0,27	0,11	0,12	0,13
120901	CHUPACA	0,26	0,11	0,11	0,13
120902	AHUAC	0,25	0,11	0,11	0,12
120903	CHONGOS BAJO	0,25	0,10	0,10	0,11
120904	HUACHAC	0,25	0,10	0,10	0,12
120905	HUAMANCACA CHICO	0,24	0,10	0,10	0,11
120906	SAN JUAN DE ISCOS	0,23	0,08	0,09	0,10
120907	SAN JUAN DE JARPA	0,22	0,08	0,08	0,08
120908	TRES DE DICIEMBRE	0,24	0,09	0,10	0,11
120909	YANACANCHA	0,22	0,08	0,08	0,09
130000	LA LIBERTAD	0,35	0,21	0,21	0,28
130100	TRUJILLO	0,32	0,17	0,18	0,22
130101	TRUJILLO	0,29	0,14	0,14	0,17
130102	EL PORVENIR	0,26	0,11	0,11	0,13
130103	FLORENCIA DE MORA	0,26	0,11	0,12	0,14
130104	HUANCHACO	0,33	0,18	0,19	0,25
130105	LA ESPERANZA	0,26	0,11	0,12	0,14
130106	LAREDO	0,30	0,14	0,15	0,19
130107	MOCHE	0,27	0,12	0,13	0,16
130108	POROTO	0,24	0,10	0,10	0,12
130109	SALAVERRY	0,30	0,15	0,15	0,18
130110	SIMBAL	0,27	0,12	0,13	0,16
130111	VÍCTOR LARCO HERRERA	0,33	0,18	0,18	0,23
130200	ASCOPE	0,31	0,16	0,17	0,20
130201	ASCOPE	0,29	0,14	0,14	0,17
130202	CHICAMA	0,28	0,13	0,13	0,16

Continúa...

ANEXO Nº 06

PERÚ: INDICES DE DESIGUALDAD, SEGÚN DEPARTAMENTO, PROVINCIA Y DISTRITO, 2009

UBIGEO	DEPARTAMENTO, PROVINCIA Y DISTRITO	COEFICIENTE DE GINI	ÍNDICES DE DESIGUALDAD 1/		
			E(0)	E(1)	E(2)
130203	CHOCOPE	0,31	0,16	0,16	0,20
130204	MAGDALENA DE CAO	0,25	0,10	0,11	0,12
130205	PAIJÁN	0,31	0,16	0,16	0,21
130206	RÁZURI	0,32	0,18	0,18	0,23
130207	SANTIAGO DE CAO	0,29	0,14	0,14	0,16
130208	CASA GRANDE	0,32	0,17	0,18	0,21
130300	BOLÍVAR	0,30	0,15	0,15	0,19
130301	BOLÍVAR	0,31	0,15	0,16	0,21
130302	BAMBAMARCA	0,29	0,14	0,15	0,19
130303	CONDORMARCA	0,28	0,13	0,14	0,16
130304	LONGOTEA	0,29	0,14	0,15	0,18
130305	UCHUMARCA	0,31	0,15	0,16	0,20
130306	UCUNCHA	0,25	0,10	0,10	0,12
130400	CHEPÉN	0,31	0,16	0,17	0,21
130401	CHEPÉN	0,31	0,16	0,17	0,21
130402	PACANGA	0,28	0,13	0,14	0,16
130403	PUEBLO NUEVO	0,32	0,18	0,18	0,24
130500	JULCÁN	0,27	0,12	0,12	0,15
130501	JULCÁN	0,28	0,13	0,13	0,16
130502	CALAMARCA	0,26	0,11	0,12	0,14
130503	CARABAMBA	0,26	0,11	0,11	0,14
130504	HUASO	0,24	0,10	0,10	0,12
130600	OTUZCO	0,29	0,14	0,15	0,19
130601	OTUZCO	0,31	0,16	0,17	0,22
130602	AGALLPAMPA	0,24	0,10	0,10	0,12
130604	CHARAT	0,29	0,14	0,15	0,19
130605	HUARANCHAL	0,29	0,14	0,14	0,17
130606	LA CUESTA	0,30	0,14	0,15	0,19
130608	MACHE	0,27	0,12	0,12	0,15
130610	PARANDAY	0,24	0,10	0,10	0,13
130611	SALPO	0,25	0,10	0,10	0,12
130613	SINSICAP	0,30	0,15	0,16	0,21
130614	USQUIL	0,28	0,13	0,14	0,17
130700	PACASMAYO	0,30	0,15	0,16	0,19
130701	SAN PEDRO DE LLOC	0,31	0,16	0,17	0,21
130702	GUADALUPE	0,30	0,14	0,15	0,18
130703	JEQUETEPEQUE	0,28	0,13	0,13	0,16
130704	PACASMAYO	0,30	0,15	0,16	0,21
130705	SAN JOSÉ	0,27	0,12	0,12	0,14
130800	PATAZ	0,32	0,16	0,17	0,23
130801	TAYABAMBA	0,32	0,17	0,18	0,24
130802	BULDIBUYO	0,30	0,14	0,15	0,19
130803	CHILLIA	0,30	0,14	0,15	0,19
130804	HUANCASPATA	0,31	0,16	0,17	0,22
130805	HUAYLILLAS	0,33	0,18	0,19	0,27
130806	HUAYO	0,29	0,14	0,15	0,18
130807	ONGÓN	0,28	0,13	0,14	0,17

Continúa...

ANEXO Nº 06

PERÚ: INDICES DE DESIGUALDAD, SEGÚN DEPARTAMENTO, PROVINCIA Y DISTRITO, 2009

UBIGEO	DEPARTAMENTO, PROVINCIA Y DISTRITO	COEFICIENTE DE GINI	ÍNDICES DE DESIGUALDAD 1/		
			E(0)	E(1)	E(2)
130808	PARCOY	0,33	0,18	0,18	0,23
130809	PATAZ	0,31	0,16	0,17	0,21
130810	PIAS	0,28	0,12	0,13	0,16
130811	SANTIAGO DE CHALLAS	0,29	0,14	0,14	0,18
130812	TAURIJA	0,29	0,14	0,15	0,19
130813	URPAY	0,26	0,11	0,12	0,15
130900	SÁNCHEZ CARRIÓN	0,31	0,16	0,17	0,22
130901	HUAMACHUCO	0,32	0,17	0,18	0,23
130902	CHUGAY	0,30	0,14	0,15	0,19
130903	COCHORCO	0,27	0,12	0,12	0,15
130904	CURGOS	0,25	0,10	0,11	0,12
130905	MARCABAL	0,28	0,13	0,13	0,16
130906	SANAGORÁN	0,26	0,11	0,11	0,13
130907	SARÍN	0,29	0,14	0,15	0,18
130908	SARTIMBAMBA	0,29	0,13	0,14	0,18
131000	SANTIAGO DE CHUCO	0,31	0,15	0,16	0,20
131001	SANTIAGO DE CHUCO	0,30	0,15	0,16	0,20
131002	ANGASMARCA	0,30	0,15	0,15	0,19
131003	CACHICADÁN	0,33	0,18	0,19	0,25
131004	MOLLEBAMBA	0,28	0,13	0,14	0,16
131005	MOLLEPATA	0,25	0,10	0,11	0,13
131006	QUIRUVILCA	0,32	0,17	0,17	0,22
131007	SANTA CRUZ DE CHUCA	0,27	0,12	0,12	0,15
131008	SITABAMBA	0,26	0,11	0,11	0,14
131100	GRAN CHIMÚ	0,33	0,18	0,20	0,29
131101	CASCAS	0,35	0,21	0,22	0,31
131102	LUCMA	0,27	0,12	0,12	0,15
131103	COMPIN	0,26	0,11	0,11	0,14
131104	SAYAPULLO	0,28	0,13	0,14	0,17
131200	VIRÚ	0,28	0,12	0,13	0,15
131201	VIRÚ	0,28	0,13	0,13	0,16
131202	CHAO	0,28	0,13	0,13	0,15
131203	GUADALUPITO	0,25	0,10	0,10	0,12
140000	LAMBAYEQUE	0,32	0,16	0,18	0,25
140100	CHICLAYO	0,31	0,16	0,18	0,24
140101	CHICLAYO	0,32	0,16	0,18	0,24
140102	CHONGOYAPE	0,25	0,10	0,11	0,13
140103	ETEN	0,26	0,11	0,12	0,14
140104	ETEN PUERTO	0,29	0,13	0,14	0,17
140105	JOSÉ LEONARDO ORTIZ	0,27	0,12	0,13	0,17
140106	LA VICTORIA	0,27	0,12	0,13	0,16
140107	LAGUNAS	0,26	0,11	0,12	0,15
140108	MONSEFÚ	0,26	0,11	0,12	0,16
140109	NUEVA ARICA	0,24	0,09	0,10	0,12
140110	OYOTÚN	0,26	0,11	0,12	0,14
140111	PICSI	0,25	0,10	0,11	0,13
140112	PIMENTEL	0,33	0,18	0,19	0,27

Continúa...

ANEXO Nº 06

PERÚ: INDICES DE DESIGUALDAD, SEGÚN DEPARTAMENTO, PROVINCIA Y DISTRITO, 2009

UBIGEO	DEPARTAMENTO, PROVINCIA Y DISTRITO	COEFICIENTE DE GINI	ÍNDICES DE DESIGUALDAD 1/		
			E(0)	E(1)	E(2)
140113	REQUE	0,30	0,15	0,16	0,21
140114	SANTA ROSA	0,25	0,10	0,11	0,13
140115	SAÑA	0,26	0,10	0,11	0,14
140116	CAYALTÍ	0,26	0,11	0,12	0,14
140117	PATAPO	0,26	0,11	0,11	0,14
140118	POMALCA	0,26	0,11	0,12	0,15
140119	PUCALÁ	0,25	0,10	0,10	0,12
140120	TUMÁN	0,27	0,12	0,13	0,16
140200	FERREÑAFE	0,29	0,14	0,15	0,19
140201	FERREÑAFE	0,28	0,12	0,13	0,17
140202	CAÑARIS	0,24	0,09	0,10	0,13
140203	INCAHUASI	0,23	0,09	0,10	0,12
140204	MANUEL ANTONIO MESONES MURO	0,23	0,08	0,09	0,11
140205	PITIPO	0,24	0,09	0,10	0,12
140206	PUEBLO NUEVO	0,25	0,10	0,11	0,13
140300	LAMBAYEQUE	0,29	0,13	0,15	0,20
140301	LAMBAYEQUE	0,32	0,16	0,18	0,24
140302	CHOCHOPE	0,25	0,10	0,11	0,13
140303	ÍLLIMO	0,27	0,11	0,12	0,15
140304	JAYANCA	0,26	0,10	0,11	0,14
140305	MOCHUMI	0,25	0,10	0,11	0,14
140306	MORROPE	0,23	0,08	0,09	0,11
140307	MOTUPE	0,26	0,11	0,12	0,15
140308	OLMOS	0,25	0,10	0,11	0,14
140309	PACORA	0,26	0,11	0,12	0,15
140310	SALAS	0,24	0,10	0,10	0,13
140311	SAN JOSÉ	0,25	0,10	0,11	0,13
140312	TÚCUME	0,25	0,10	0,11	0,14
150000	LIMA	0,35	0,21	0,23	0,33
150100	LIMA	0,36	0,21	0,23	0,33
150101	LIMA	0,30	0,15	0,15	0,17
150102	ANCÓN	0,28	0,13	0,13	0,15
150103	ATE	0,29	0,13	0,14	0,16
150104	BARRANCO	0,31	0,16	0,16	0,19
150105	BREÑA	0,28	0,13	0,13	0,15
150106	CARABAYLLO	0,28	0,13	0,13	0,15
150107	CHACLACAYO	0,31	0,16	0,16	0,20
150108	CHORRILLOS	0,32	0,16	0,17	0,20
150109	CIENEGUILLA	0,28	0,12	0,13	0,15
150110	COMAS	0,28	0,13	0,13	0,15
150111	EL AGUSTINO	0,27	0,12	0,12	0,13
150112	INDEPENDENCIA	0,26	0,11	0,11	0,13
150113	JESÚS MARÍA	0,31	0,16	0,16	0,18
150114	LA MOLINA	0,32	0,17	0,17	0,21
150115	LA VICTORIA	0,29	0,14	0,14	0,16
150116	LINCE	0,30	0,15	0,15	0,17
150117	LOS OLIVOS	0,30	0,15	0,15	0,18

Continúa...

ANEXO Nº 06

PERÚ: INDICES DE DESIGUALDAD, SEGÚN DEPARTAMENTO, PROVINCIA Y DISTRITO, 2009

UBIGEO	DEPARTAMENTO, PROVINCIA Y DISTRITO	COEFICIENTE DE GINI	ÍNDICES DE DESIGUALDAD 1/		
			E(0)	E(1)	E(2)
150118	LURIGANCHO	0,29	0,14	0,14	0,16
150119	LURÍN	0,29	0,14	0,14	0,17
150120	MAGDALENA DEL MAR	0,31	0,16	0,16	0,19
150121	MAGDALENA VIEJA	0,31	0,16	0,16	0,19
150122	MIRAFLORES	0,34	0,19	0,19	0,23
150123	PACHACAMAC	0,27	0,12	0,12	0,14
150124	PUCUSANA	0,27	0,12	0,12	0,14
150125	PUENTE PIEDRA	0,28	0,12	0,13	0,15
150126	PUNTA HERMOSA	0,30	0,15	0,15	0,17
150127	PUNTA NEGRA	0,30	0,15	0,15	0,18
150128	RIMAC	0,28	0,13	0,13	0,15
150129	SAN BARTOLO	0,30	0,15	0,15	0,17
150130	SAN BORJA	0,32	0,17	0,17	0,20
150131	SAN ISIDRO	0,35	0,21	0,21	0,24
150132	SAN JUAN DE LURIGANCHO	0,28	0,13	0,13	0,15
150133	SAN JUAN DE MIRAFLORES	0,28	0,13	0,13	0,16
150134	SAN LUIS	0,29	0,14	0,14	0,16
150135	SAN MARTÍN DE PORRES	0,27	0,12	0,12	0,14
150136	SAN MIGUEL	0,31	0,16	0,15	0,18
150137	SANTA ANITA	0,27	0,12	0,12	0,14
150138	SANTA MARÍA DEL MAR	0,28	0,13	0,13	0,15
150139	SANTA ROSA	0,28	0,13	0,13	0,15
150140	SANTIAGO DE SURCO	0,36	0,22	0,22	0,28
150141	SURQUILLO	0,30	0,15	0,14	0,17
150142	VILLA EL SALVADOR	0,27	0,12	0,12	0,14
150143	VILLA MARÍA DEL TRIUNFO	0,26	0,11	0,11	0,13
150200	BARRANCA	0,29	0,14	0,14	0,17
150201	BARRANCA	0,29	0,14	0,14	0,16
150202	PARAMONGA	0,30	0,15	0,15	0,18
150203	PATIVILCA	0,30	0,14	0,15	0,17
150204	SUPE	0,29	0,13	0,14	0,16
150205	SUPE PUERTO	0,28	0,13	0,13	0,15
150300	CAJATAMBO	0,32	0,17	0,18	0,23
150301	CAJATAMBO	0,34	0,20	0,20	0,27
150302	COPA	0,28	0,13	0,13	0,15
150303	GORGOR	0,30	0,15	0,15	0,18
150304	HUANCAPÓN	0,33	0,19	0,19	0,23
150305	MANAS	0,30	0,15	0,15	0,18
150400	CANTA	0,30	0,15	0,15	0,17
150401	CANTA	0,30	0,15	0,15	0,18
150402	ARAHUAY	0,31	0,16	0,16	0,20
150403	HUAMANTANGA	0,34	0,19	0,19	0,22
150404	HUAROS	0,30	0,15	0,15	0,19
150405	LACHAQUI	0,31	0,16	0,17	0,21
150406	SAN BUENAVENTURA	0,32	0,17	0,17	0,21
150407	SANTA ROSA DE QUIVES	0,26	0,11	0,12	0,13
150500	CAÑETE	0,29	0,14	0,14	0,17

Continúa...

ANEXO Nº 06

PERÚ: INDICES DE DESIGUALDAD, SEGÚN DEPARTAMENTO, PROVINCIA Y DISTRITO, 2009

UBIGEO	DEPARTAMENTO, PROVINCIA Y DISTRITO	COEFICIENTE DE GINI	ÍNDICES DE DESIGUALDAD 1/		
			E(0)	E(1)	E(2)
150501	SAN VICENTE DE CAÑETE	0,29	0,14	0,14	0,16
150502	ASIA	0,28	0,13	0,13	0,15
150503	CALANGO	0,28	0,12	0,13	0,15
150504	CERRO AZUL	0,29	0,14	0,14	0,17
150505	CHILCA	0,30	0,15	0,15	0,19
150506	COAYLLO	0,28	0,13	0,13	0,16
150507	IMPERIAL	0,27	0,12	0,12	0,14
150508	LUNAHUANA	0,29	0,14	0,14	0,17
150509	MALA	0,28	0,12	0,13	0,15
150510	NUEVO IMPERIAL	0,29	0,13	0,13	0,16
150511	PACARÁN	0,27	0,12	0,12	0,14
150512	QUILMANA	0,29	0,13	0,13	0,16
150513	SAN ANTONIO	0,28	0,13	0,13	0,15
150514	SAN LUIS	0,28	0,13	0,13	0,15
150515	SANTA CRUZ DE FLORES	0,31	0,16	0,16	0,19
150516	ZUÑIGA	0,28	0,13	0,13	0,15
150600	HUARAL	0,29	0,14	0,14	0,16
150601	HUARAL	0,28	0,13	0,13	0,15
150602	ATAVILLOS ALTO	0,32	0,18	0,18	0,22
150603	ATAVILLOS BAJO	0,28	0,13	0,13	0,15
150604	AUCALLAMA	0,28	0,13	0,13	0,15
150605	CHANCAY	0,30	0,14	0,15	0,17
150606	IHUARI	0,27	0,12	0,12	0,14
150607	LAMPIÁN	0,29	0,14	0,14	0,16
150608	PACARAOS	0,32	0,17	0,18	0,21
150609	SAN MIGUEL DE ACOS	0,28	0,13	0,13	0,15
150610	SANTA CRUZ DE ANDAMARCA	0,29	0,14	0,14	0,17
150611	SUMBILCA	0,28	0,13	0,14	0,16
150612	VEINTISIETE DE NOVIEMBRE	0,31	0,17	0,17	0,20
150700	HUAROCHIRI	0,29	0,14	0,14	0,17
150701	MATUCANA	0,29	0,13	0,14	0,16
150702	ANTIOQUÍA	0,27	0,12	0,12	0,13
150703	CALLAHUANCA	0,18	0,05	0,05	0,06
150704	CAMPOMA	0,27	0,12	0,12	0,14
150705	CHICLA	0,27	0,12	0,12	0,14
150706	CUENCA	0,27	0,12	0,12	0,14
150707	HUACHUPAMPA	0,24	0,09	0,09	0,10
150708	HUANZA	0,24	0,10	0,10	0,11
150709	HUAROCHIRI	0,32	0,17	0,17	0,21
150710	LAHUAYTAMBO	0,29	0,14	0,14	0,17
150711	LANGA	0,29	0,14	0,14	0,16
150712	LARAOS	0,22	0,08	0,08	0,09
150713	MARIATANA	0,28	0,13	0,13	0,16
150714	RICARDO PALMA	0,26	0,11	0,11	0,12
150715	SAN ANDRÉS DE TUPICOCHA	0,28	0,13	0,13	0,15
150716	SAN ANTONIO	0,23	0,09	0,09	0,09
150717	SAN BARTOLOMÉ	0,24	0,09	0,09	0,10

Continúa...

ANEXO Nº 06

PERÚ: INDICES DE DESIGUALDAD, SEGÚN DEPARTAMENTO, PROVINCIA Y DISTRITO, 2009

UBIGEO	DEPARTAMENTO, PROVINCIA Y DISTRITO	COEFICIENTE DE GINI	ÍNDICES DE DESIGUALDAD 1/		
			E(0)	E(1)	E(2)
150718	SAN DAMIÁN	0,29	0,14	0,14	0,17
150719	SAN JUAN DE IRIS	0,22	0,08	0,08	0,09
150720	SAN JUAN DE TANTARANCHE	0,28	0,13	0,13	0,15
150721	SAN LORENZO DE QUINTI	0,32	0,17	0,17	0,21
150722	SAN MATEO	0,29	0,13	0,14	0,16
150723	SAN MATEO DE OTAO	0,25	0,10	0,10	0,11
150724	SAN PEDRO DE CASTA	0,25	0,10	0,10	0,12
150725	SAN PEDRO DE HUANCAYRE	0,31	0,17	0,17	0,21
150726	SANGALLAYA	0,29	0,14	0,14	0,16
150727	SANTA CRUZ DE COCACHACRA	0,26	0,11	0,11	0,13
150728	SANTA EULALIA	0,28	0,13	0,13	0,15
150729	SANTIAGO DE ANCHUCAYA	0,30	0,15	0,15	0,18
150730	SANTIAGO DE TUNA	0,26	0,12	0,12	0,13
150731	SANTO DOMINGO DE LOS OLLEROS	0,27	0,12	0,12	0,14
150732	SURCO	0,25	0,10	0,10	0,11
150800	HUAURA	0,30	0,15	0,15	0,18
150801	HUACHO	0,31	0,16	0,16	0,19
150802	AMBAR	0,28	0,13	0,13	0,15
150803	CALETA DE CARQUÍN	0,28	0,13	0,13	0,16
150804	CHECRAS	0,33	0,18	0,18	0,22
150805	HUALMAY	0,28	0,13	0,13	0,15
150806	HUAURA	0,27	0,12	0,12	0,14
150807	LEONCIO PRADO	0,28	0,12	0,13	0,15
150808	PACCHO	0,30	0,15	0,15	0,18
150809	SANTA LEONOR	0,30	0,15	0,15	0,17
150810	SANTA MARÍA	0,28	0,12	0,13	0,15
150811	SAYÁN	0,28	0,13	0,13	0,15
150812	VEGUETA	0,29	0,14	0,14	0,17
150900	OYÓN	0,32	0,17	0,18	0,23
150901	OYÓN	0,31	0,16	0,17	0,21
150902	ANDAJES	0,37	0,23	0,24	0,31
150903	CAUJUL	0,29	0,14	0,14	0,16
150904	COCHAMARCA	0,26	0,11	0,12	0,13
150905	NAVÁN	0,30	0,15	0,16	0,19
150906	PACHANGARÁ	0,31	0,16	0,17	0,21
151000	YAUYOS	0,31	0,16	0,17	0,20
151001	YAUYOS	0,30	0,14	0,15	0,19
151002	ALIS	0,34	0,20	0,20	0,26
151003	AYAUCA	0,28	0,13	0,14	0,16
151004	AYAVIRI	0,29	0,14	0,14	0,16
151005	AZÁNGARO	0,28	0,13	0,13	0,15
151006	CACRA	0,31	0,16	0,16	0,20
151007	CARANIA	0,31	0,16	0,16	0,19
151008	CATAHUASI	0,29	0,13	0,14	0,16
151009	CHOCOS	0,28	0,13	0,13	0,15
151010	COCHAS	0,29	0,14	0,14	0,16
151011	COLONIA	0,30	0,15	0,16	0,19

Continúa...

ANEXO Nº 06

PERÚ: INDICES DE DESIGUALDAD, SEGÚN DEPARTAMENTO, PROVINCIA Y DISTRITO, 2009

UBIGEO	DEPARTAMENTO, PROVINCIA Y DISTRITO	COEFICIENTE DE GINI	ÍNDICES DE DESIGUALDAD 1/		
			E(0)	E(1)	E(2)
151012	HONGOS	0,30	0,15	0,15	0,18
151013	HUAMPARÁ	0,32	0,18	0,18	0,21
151014	HUANCAYA	0,23	0,08	0,08	0,09
151015	HUANGASCAR	0,32	0,18	0,18	0,22
151016	HUANTAN	0,30	0,15	0,15	0,17
151017	HUAÑEC	0,32	0,17	0,17	0,21
151018	LARAOS	0,31	0,16	0,16	0,19
151019	LINCHA	0,29	0,14	0,15	0,17
151020	MADEAN	0,29	0,14	0,15	0,17
151021	MIRAFLORES	0,35	0,22	0,21	0,27
151022	OMAS	0,30	0,15	0,15	0,17
151023	PUTINZA	0,27	0,12	0,12	0,14
151024	QUINCHES	0,32	0,17	0,17	0,21
151025	QUINOCAY	0,26	0,11	0,11	0,13
151026	SAN JOAQUÍN	0,26	0,11	0,11	0,13
151027	SAN PEDRO DE PILAS	0,29	0,14	0,14	0,17
151028	TANTA	0,30	0,15	0,15	0,18
151029	TAURIPAMPA	0,29	0,14	0,14	0,16
151030	TOMÁS	0,29	0,14	0,14	0,16
151031	TUPE	0,27	0,12	0,12	0,14
151032	VIÑAC	0,31	0,16	0,16	0,19
151033	VITIS	0,28	0,13	0,13	0,15
160000	LORETO	0,39	0,24	0,27	0,41
160100	MAYNAS	0,38	0,24	0,26	0,38
160101	IQUITOS	0,36	0,21	0,22	0,30
160102	ALTO NANAY	0,26	0,11	0,12	0,15
160103	FERNANDO LORES	0,26	0,11	0,12	0,16
160104	INDIANA	0,28	0,12	0,13	0,17
160105	LAS AMAZONAS	0,26	0,11	0,12	0,15
160106	MAZÁN	0,29	0,14	0,15	0,21
160107	NAPO	0,25	0,10	0,12	0,17
160108	PUNCHANA	0,37	0,23	0,25	0,37
160109	PUTUMAYO	0,30	0,15	0,16	0,23
160110	TORRES CAUSANA	0,25	0,10	0,11	0,14
160112	BELÉN	0,36	0,21	0,23	0,34
160113	SAN JUAN BAUTISTA	0,36	0,22	0,24	0,37
160114	TENIENTE MANUEL CLAVERO	0,27	0,12	0,13	0,18
160200	ALTO AMAZONAS	0,34	0,19	0,21	0,29
160201	YURIMAGUAS	0,35	0,20	0,21	0,29
160202	BALSAPUERTO	0,26	0,11	0,12	0,15
160205	JEBEROS	0,23	0,09	0,10	0,12
160206	LAGUNAS	0,26	0,11	0,12	0,16
160210	SANTA CRUZ	0,28	0,13	0,14	0,18
160211	TENIENTE CESAR LOPEZ ROJAS	0,26	0,11	0,12	0,15
160300	LORETO	0,29	0,14	0,15	0,21
160301	NAUTA	0,31	0,15	0,17	0,25
160302	PARINARI	0,26	0,11	0,12	0,15

Continúa...

ANEXO Nº 06

PERÚ: INDICES DE DESIGUALDAD, SEGÚN DEPARTAMENTO, PROVINCIA Y DISTRITO, 2009

UBIGEO	DEPARTAMENTO, PROVINCIA Y DISTRITO	COEFICIENTE DE GINI	ÍNDICES DE DESIGUALDAD 1/		
			E(0)	E(1)	E(2)
160303	TIGRE	0,24	0,10	0,11	0,14
160304	TROMPETEROS	0,28	0,13	0,14	0,19
160305	URARINAS	0,24	0,09	0,10	0,13
160400	MARISCAL RAMÓN CASTILLA	0,28	0,12	0,14	0,19
160401	RAMÓN CASTILLA	0,29	0,13	0,15	0,21
160402	PEBAS	0,27	0,12	0,13	0,18
160403	YAVARÍ	0,28	0,13	0,15	0,21
160404	SAN PABLO	0,26	0,11	0,12	0,16
160500	REQUENA	0,30	0,15	0,17	0,23
160501	REQUENA	0,32	0,17	0,19	0,26
160502	ALTO TAPICHE	0,26	0,11	0,12	0,16
160503	CAPELO	0,28	0,13	0,14	0,20
160504	EMILIO SAN MARTÍN	0,25	0,10	0,11	0,14
160505	MAQUIA	0,25	0,10	0,10	0,13
160506	PUINAHUA	0,27	0,12	0,13	0,17
160507	SAQUENA	0,26	0,11	0,12	0,15
160508	SOPLÍN	0,25	0,11	0,11	0,14
160509	TAPICHE	0,24	0,09	0,10	0,12
160510	JENARO HERRERA	0,25	0,10	0,11	0,13
160511	YAQUERANA	0,27	0,12	0,13	0,17
160600	UCAYALI	0,29	0,14	0,15	0,21
160601	CONTAMANA	0,31	0,16	0,17	0,24
160602	INAHUAYA	0,28	0,13	0,14	0,18
160603	PADRE MARQUEZ	0,25	0,10	0,11	0,13
160604	PAMPA HERMOSA	0,25	0,10	0,11	0,15
160605	SARAYACU	0,27	0,12	0,13	0,16
160606	VARGAS GUERRA	0,27	0,12	0,13	0,18
160700	DATEM DEL MARAÑÓN	0,28	0,13	0,15	0,21
160701	BARRANCA	0,32	0,17	0,19	0,29
160702	CAHUAPANAS	0,24	0,09	0,10	0,12
160703	MANSERICHE	0,24	0,09	0,10	0,13
160704	MORONA	0,26	0,11	0,12	0,15
160705	PASTAZA	0,25	0,10	0,11	0,14
160706	ANDOAS	0,24	0,09	0,10	0,12
170000	MADRE DE DIOS	0,29	0,14	0,14	0,17
170100	TAMBOPATA	0,29	0,13	0,14	0,16
170101	TAMBOPATA	0,28	0,13	0,13	0,15
170102	INAMBARI	0,29	0,14	0,14	0,17
170103	LAS PIEDRAS	0,28	0,13	0,13	0,16
170104	LABERINTO	0,29	0,14	0,14	0,17
170200	MANU	0,31	0,16	0,16	0,19
170201	MANU	0,30	0,14	0,15	0,18
170202	FITZCARRALD	0,30	0,15	0,15	0,19
170203	MADRE DE DIOS	0,30	0,14	0,15	0,17
170204	HUEPETUHE	0,30	0,14	0,15	0,18
170300	TAHUAMANU	0,30	0,14	0,15	0,18
170301	IÑAPARI	0,31	0,16	0,16	0,18

Continúa...

ANEXO Nº 06

PERÚ: INDICES DE DESIGUALDAD, SEGÚN DEPARTAMENTO, PROVINCIA Y DISTRITO, 2009

UBIGEO	DEPARTAMENTO, PROVINCIA Y DISTRITO	COEFICIENTE DE GINI	ÍNDICES DE DESIGUALDAD 1/		
			E(0)	E(1)	E(2)
170302	IBERIA	0,28	0,12	0,13	0,15
170303	TAHUAMANU	0,30	0,14	0,15	0,19
180000	MOQUEGUA	0,30	0,15	0,16	0,19
180100	MARISCAL NIETO	0,30	0,15	0,16	0,19
180101	MOQUEGUA	0,29	0,14	0,14	0,17
180102	CARUMAS	0,32	0,17	0,17	0,21
180103	CUCHUMBAYA	0,29	0,14	0,14	0,17
180104	SAMEGUA	0,28	0,13	0,13	0,14
180105	SAN CRISTOBAL	0,30	0,14	0,15	0,17
180106	TORATA	0,33	0,18	0,18	0,22
180200	GENERAL SÁNCHEZ CERRO	0,32	0,17	0,18	0,23
180201	OMATE	0,29	0,14	0,15	0,18
180202	CHOJATA	0,29	0,14	0,15	0,18
180203	COALAQUE	0,30	0,15	0,16	0,19
180204	ICHUÑA	0,34	0,19	0,20	0,26
180205	LA CAPILLA	0,27	0,12	0,12	0,14
180206	LLOQUE	0,33	0,18	0,21	0,31
180207	MATALAQUÉ	0,29	0,14	0,14	0,17
180208	PUQUINA	0,30	0,14	0,15	0,18
180209	QUINISTAQUILLAS	0,29	0,14	0,15	0,19
180210	UBINAS	0,31	0,16	0,17	0,20
180211	YUNGA	0,29	0,14	0,15	0,18
180300	ILO	0,29	0,14	0,14	0,17
180301	ILO	0,27	0,12	0,12	0,15
180302	EL ALGARROBAL	0,31	0,16	0,16	0,18
180303	PACOCHA	0,23	0,09	0,09	0,10
190000	PASCO	0,34	0,19	0,22	0,56
190100	PASCO	0,32	0,17	0,19	0,34
190101	CHAUPIMARCA	0,29	0,14	0,15	0,19
190102	HUACHÓN	0,33	0,18	0,21	0,38
190103	HUARIACA	0,32	0,17	0,18	0,27
190104	HUAYLLAY	0,29	0,13	0,14	0,17
190105	NINACACA	0,27	0,12	0,12	0,15
190106	PALLANCHACRA	0,24	0,09	0,10	0,12
190107	PAUCARTAMBO	0,26	0,11	0,11	0,14
190108	SAN FRANCISCO DE ASÍS DE YARUSYACÁN	0,35	0,22	0,32	1,28
190109	SIMON BOLÍVAR	0,30	0,15	0,15	0,20
190110	TICLACAYAN	0,27	0,12	0,12	0,15
190111	TINYAHUARCO	0,30	0,15	0,16	0,27
190112	VICCO	0,29	0,14	0,14	0,16
190113	YANACANCHA	0,33	0,19	0,19	0,27
190200	DANIEL ALCIDES CARRIÓN	0,27	0,12	0,13	0,16
190201	YANAHUANCA	0,28	0,13	0,14	0,17
190202	CHACAYÁN	0,30	0,15	0,15	0,19
190203	GOYLLARISQUIZGA	0,30	0,15	0,18	0,32
190204	PAUCAR	0,31	0,16	0,19	0,29
190205	SAN PEDRO DE PILLAO	0,30	0,15	0,16	0,20

Continúa...

ANEXO Nº 06

PERÚ: INDICES DE DESIGUALDAD, SEGÚN DEPARTAMENTO, PROVINCIA Y DISTRITO, 2009

UBIGEO	DEPARTAMENTO, PROVINCIA Y DISTRITO	COEFICIENTE DE GINI	ÍNDICES DE DESIGUALDAD 1/		
			E(0)	E(1)	E(2)
190206	SANTA ANA DE TUSI	0,22	0,08	0,08	0,09
190207	TAPUC	0,30	0,15	0,15	0,20
190208	VILCABAMBA	0,33	0,18	0,19	0,26
190300	OXAPAMPA	0,37	0,23	0,31	1,07
190301	OXAPAMPA	0,29	0,13	0,14	0,17
190302	CHONTABAMBA	0,47	0,38	0,49	1,60
190303	HUANCABAMBA	0,26	0,11	0,11	0,14
190304	PALCAZU	0,32	0,17	0,21	0,58
190305	POZUZO	0,38	0,25	0,36	1,26
190306	PUERTO BERMUDEZ	0,25	0,10	0,11	0,13
190307	VILLA RICA	0,41	0,28	0,37	1,10
190308	CONSTITUCIÓN 6/	0,24	0,09	0,09	0,11
200000	PIURA	0,32	0,17	0,18	0,23
200100	PIURA	0,32	0,17	0,17	0,23
200101	PIURA	0,30	0,15	0,15	0,20
200104	CASTILLA	0,29	0,14	0,15	0,19
200105	CATACAOS	0,32	0,17	0,18	0,24
200107	CURA MORI	0,28	0,12	0,13	0,16
200108	EL TALLÁN	0,25	0,10	0,10	0,12
200109	LA ARENA	0,29	0,14	0,14	0,18
200110	LA UNIÓN	0,28	0,13	0,13	0,17
200111	LAS LOMAS	0,26	0,11	0,12	0,14
200114	TAMBO GRANDE	0,26	0,11	0,11	0,13
200200	AYABACA	0,29	0,14	0,15	0,18
200201	AYABACA	0,29	0,14	0,14	0,18
200202	FRIAS	0,28	0,13	0,13	0,16
200203	JILILI	0,25	0,11	0,11	0,13
200204	LAGUNAS	0,31	0,16	0,17	0,22
200205	MONTERO	0,26	0,11	0,11	0,13
200206	PACAIPAMPA	0,27	0,12	0,12	0,15
200207	PAIMAS	0,25	0,10	0,10	0,12
200208	SAPILLICA	0,32	0,17	0,18	0,23
200209	SICCHEZ	0,26	0,11	0,11	0,13
200210	SUYO	0,25	0,11	0,11	0,13
200300	HUANCABAMBA	0,29	0,14	0,15	0,19
200301	HUANCABAMBA	0,30	0,15	0,15	0,20
200302	CANCHAQUE	0,26	0,11	0,11	0,13
200303	EL CARMEN DE LA FRONTERA	0,27	0,12	0,13	0,15
200304	HUARMACA	0,27	0,12	0,13	0,16
200305	LALQUIZ	0,33	0,18	0,19	0,26
200306	SAN MIGUEL DE EL FAIQUE	0,28	0,13	0,14	0,17
200307	SONDOR	0,28	0,13	0,13	0,17
200308	SONDORILLO	0,27	0,12	0,12	0,15
200400	MORROPÓN	0,28	0,12	0,13	0,16
200401	CHULUCANAS	0,27	0,12	0,13	0,16
200402	BUENOS AIRES	0,24	0,10	0,10	0,11
200403	CHALACO	0,28	0,13	0,13	0,16

Continúa...

ANEXO Nº 06

PERÚ: INDICES DE DESIGUALDAD, SEGÚN DEPARTAMENTO, PROVINCIA Y DISTRITO, 2009

UBIGEO	DEPARTAMENTO, PROVINCIA Y DISTRITO	COEFICIENTE DE GINI	ÍNDICES DE DESIGUALDAD 1/		
			E(0)	E(1)	E(2)
200404	LA MATANZA	0,26	0,11	0,12	0,14
200405	MORROPÓN	0,27	0,12	0,12	0,15
200406	SALITRAL	0,25	0,10	0,11	0,12
200407	SAN JUAN DE BIGOTE	0,26	0,11	0,11	0,13
200408	SANTA CATALINA DE MOSSA	0,26	0,11	0,11	0,13
200409	SANTO DOMINGO	0,26	0,11	0,11	0,13
200410	YAMANGO	0,28	0,13	0,13	0,16
200500	PAITA	0,27	0,12	0,13	0,15
200501	PAITA	0,27	0,12	0,12	0,15
200502	AMOTAPE	0,24	0,09	0,09	0,11
200503	ARENAL	0,30	0,15	0,15	0,19
200504	COLÁN	0,26	0,11	0,11	0,13
200505	LA HUACA	0,24	0,09	0,09	0,11
200506	TAMARINDO	0,28	0,13	0,14	0,17
200507	VICHAYAL	0,29	0,14	0,14	0,17
200600	SULLANA	0,28	0,13	0,14	0,17
200601	SULLANA	0,29	0,14	0,14	0,18
200602	BELLAVISTA	0,27	0,12	0,12	0,15
200603	IGNACIO ESCUDERO	0,25	0,11	0,11	0,13
200604	LANCONES	0,25	0,10	0,10	0,12
200605	MARCAVELICA	0,25	0,10	0,10	0,12
200606	MIGUEL CHECA	0,24	0,09	0,09	0,11
200607	QUERECOTILLO	0,25	0,10	0,11	0,13
200608	SALITRAL	0,24	0,09	0,10	0,11
200700	TALARA	0,30	0,15	0,15	0,20
200701	PARIÑAS	0,29	0,14	0,14	0,18
200702	EL ALTO	0,29	0,13	0,14	0,18
200703	LA BREA	0,33	0,18	0,19	0,25
200704	LOBITOS	0,25	0,10	0,11	0,12
200705	LOS ÓRGANOS	0,28	0,13	0,13	0,16
200706	MÁNCORA	0,33	0,18	0,19	0,25
200800	SECHURA	0,28	0,12	0,13	0,15
200801	SECHURA	0,28	0,13	0,13	0,16
200802	BELLAVISTA DE LA UNIÓN	0,25	0,10	0,10	0,12
200803	BERNAL	0,26	0,11	0,12	0,14
200804	CRISTO NOS VALGA	0,25	0,10	0,11	0,12
200805	VICE	0,26	0,11	0,12	0,14
200806	RINCONADA LLICUAR	0,24	0,10	0,10	0,11
210000	PUNO	0,30	0,15	0,15	0,18
210100	PUNO	0,31	0,16	0,15	0,18
210101	PUNO	0,28	0,13	0,13	0,15
210102	ACORA	0,31	0,16	0,16	0,19
210103	AMANTANI	0,30	0,15	0,15	0,18
210104	ATUNCOLLA	0,30	0,14	0,15	0,18
210105	CAPACHICA	0,26	0,11	0,11	0,12
210106	CHUCUITO	0,26	0,11	0,11	0,13
210107	COATA	0,25	0,10	0,10	0,12

Continúa...

ANEXO Nº 06

PERÚ: INDICES DE DESIGUALDAD, SEGÚN DEPARTAMENTO, PROVINCIA Y DISTRITO, 2009

UBIGEO	DEPARTAMENTO, PROVINCIA Y DISTRITO	COEFICIENTE DE GINI	ÍNDICES DE DESIGUALDAD 1/		
			E(0)	E(1)	E(2)
210108	HUATA	0,30	0,15	0,15	0,18
210109	MAÑAZO	0,26	0,11	0,11	0,13
210110	PAUCARCOLLA	0,26	0,11	0,11	0,13
210111	PICHACANI	0,26	0,11	0,11	0,13
210112	PLATERIA	0,26	0,11	0,11	0,13
210113	SAN ANTONIO	0,26	0,11	0,11	0,14
210114	TIQUILLACA	0,31	0,16	0,16	0,21
210115	VILQUE	0,24	0,10	0,10	0,12
210200	AZÁNGARO	0,29	0,14	0,14	0,17
210201	AZÁNGARO	0,31	0,15	0,16	0,19
210202	ACHAYA	0,33	0,19	0,19	0,25
210203	ARAPA	0,25	0,10	0,11	0,13
210204	ASILLO	0,31	0,16	0,16	0,20
210205	CAMINACA	0,25	0,11	0,11	0,12
210206	CHUPA	0,32	0,17	0,17	0,22
210207	JOSÉ DOMINGO CHOQUEHUANCA	0,25	0,10	0,10	0,12
210208	MUÑANI	0,22	0,08	0,08	0,09
210209	POTONI	0,23	0,08	0,09	0,10
210210	SAMÁN	0,25	0,10	0,10	0,12
210211	SAN ANTÓN	0,23	0,09	0,09	0,10
210212	SAN JOSÉ	0,24	0,09	0,09	0,11
210213	SAN JUAN DE SALINAS	0,24	0,10	0,10	0,11
210214	SANTIAGO DE PUPUJA	0,24	0,09	0,09	0,11
210215	TIRAPATA	0,34	0,20	0,20	0,27
210300	CARABAYA	0,30	0,14	0,15	0,18
210301	MACUSANI	0,27	0,12	0,13	0,16
210302	AJOYANI	0,25	0,10	0,10	0,12
210303	AYAPATA	0,27	0,12	0,12	0,14
210304	COASA	0,23	0,08	0,09	0,10
210305	CORANI	0,24	0,09	0,10	0,12
210306	CRUCERO	0,27	0,12	0,12	0,15
210307	ITUATA	0,26	0,11	0,12	0,14
210308	OLLACHEA	0,31	0,15	0,16	0,20
210309	SAN GABÁN	0,27	0,11	0,12	0,13
210310	USICAYOS	0,22	0,08	0,08	0,09
210400	CHUCUITO	0,28	0,13	0,13	0,16
210401	JULI	0,32	0,17	0,17	0,21
210402	DESAGUADERO	0,25	0,10	0,10	0,11
210403	HUACULLANI	0,24	0,09	0,09	0,10
210404	KELLUYO	0,23	0,09	0,09	0,09
210405	PISACOMA	0,23	0,08	0,08	0,09
210406	POMATA	0,31	0,16	0,16	0,20
210407	ZEPITA	0,27	0,12	0,12	0,14
210500	EL COLLAO	0,30	0,15	0,15	0,19
210501	ILAVE	0,31	0,16	0,16	0,20
210502	CAPAZO	0,25	0,10	0,10	0,12
210503	PILCUYO	0,25	0,10	0,10	0,12

Continúa...

ANEXO Nº 06

PERÚ: INDICES DE DESIGUALDAD, SEGÚN DEPARTAMENTO, PROVINCIA Y DISTRITO, 2009

UBIGEO	DEPARTAMENTO, PROVINCIA Y DISTRITO	COEFICIENTE DE GINI	ÍNDICES DE DESIGUALDAD 1/		
			E(0)	E(1)	E(2)
210504	SANTA ROSA	0,25	0,10	0,10	0,12
210505	CONDURIRI	0,31	0,16	0,17	0,20
210600	HUANCANÉ	0,28	0,13	0,14	0,16
210601	HUANCANÉ	0,33	0,18	0,18	0,23
210602	COJATA	0,24	0,10	0,10	0,12
210603	HUATASANI	0,24	0,10	0,10	0,11
210604	INCHUPALLA	0,26	0,11	0,12	0,14
210605	PUSI	0,26	0,11	0,11	0,14
210606	ROSASPATA	0,24	0,10	0,10	0,11
210607	TARACO	0,25	0,10	0,10	0,12
210608	VILQUE CHICO	0,27	0,12	0,13	0,15
210700	LAMPA	0,29	0,14	0,14	0,17
210701	LAMPA	0,30	0,15	0,15	0,18
210702	CABANILLA	0,26	0,11	0,11	0,13
210703	CALAPUJA	0,31	0,17	0,17	0,21
210704	NICASIO	0,25	0,10	0,10	0,12
210705	OCUVIRI	0,30	0,15	0,15	0,19
210706	PALCA	0,22	0,08	0,08	0,09
210707	PARATIA	0,29	0,14	0,14	0,17
210708	PUCARÁ	0,25	0,10	0,10	0,12
210709	SANTA LUCÍA	0,27	0,12	0,13	0,15
210710	VILAVILA	0,31	0,16	0,16	0,20
210800	MELGAR	0,30	0,15	0,15	0,18
210801	AYAVIRI	0,27	0,12	0,12	0,15
210802	ANTAUTA	0,25	0,10	0,11	0,13
210803	CUPI	0,28	0,13	0,13	0,15
210804	LLALLI	0,28	0,13	0,13	0,16
210805	MACARI	0,29	0,14	0,14	0,17
210806	NUÑO A	0,28	0,13	0,13	0,16
210807	ORURILLO	0,28	0,13	0,13	0,15
210808	SANTA ROSA	0,26	0,11	0,11	0,13
210809	UMACHIRI	0,29	0,14	0,14	0,17
210900	MOHO	0,27	0,12	0,12	0,15
210901	MOHO	0,27	0,12	0,12	0,15
210902	CONIMA	0,26	0,11	0,12	0,14
210903	HUAYRAPATA	0,25	0,11	0,11	0,13
210904	TILALI	0,28	0,12	0,13	0,15
211000	SAN ANTONIO DE PUTINA	0,26	0,11	0,11	0,13
211001	PUTINA	0,23	0,09	0,09	0,10
211002	ANANEA	0,25	0,10	0,11	0,12
211003	PEDRO VILCA APAZA	0,27	0,12	0,12	0,14
211004	QUILCAPUNCU	0,25	0,10	0,10	0,11
211005	SINA	0,25	0,10	0,10	0,12
211100	SAN ROMÁN	0,27	0,12	0,12	0,14
211101	JULIACA	0,27	0,12	0,12	0,14
211102	CABANA	0,26	0,11	0,11	0,13
211103	CABANILLAS	0,26	0,11	0,11	0,13

Continúa...

ANEXO Nº 06

PERÚ: INDICES DE DESIGUALDAD, SEGÚN DEPARTAMENTO, PROVINCIA Y DISTRITO, 2009

UBIGEO	DEPARTAMENTO, PROVINCIA Y DISTRITO	COEFICIENTE DE GINI	ÍNDICES DE DESIGUALDAD 1/		
			E(0)	E(1)	E(2)
211104	CARACOTO	0,27	0,11	0,12	0,14
211200	SANDIA	0,34	0,19	0,19	0,24
211201	SANDIA	0,29	0,13	0,14	0,17
211202	CUYOCUYO	0,26	0,11	0,11	0,13
211203	LIMBANI	0,31	0,16	0,16	0,20
211204	PATAMBUCO	0,27	0,12	0,12	0,15
211205	PHARA	0,27	0,12	0,12	0,15
211206	QUIACA	0,27	0,12	0,13	0,15
211207	SAN JUAN DEL ORO	0,30	0,15	0,15	0,18
211208	YANAHUAYA	0,31	0,16	0,17	0,22
211209	ALTO INAMBARI	0,27	0,11	0,12	0,14
211210	SAN PEDRO DE PUTINA PUNCO	0,27	0,12	0,12	0,14
211300	YUNGUYO	0,27	0,12	0,13	0,15
211301	YUNGUYO	0,27	0,12	0,13	0,15
211302	ANAPIA	0,25	0,10	0,10	0,11
211303	COPANI	0,25	0,10	0,10	0,12
211304	CUTURAPI	0,31	0,16	0,16	0,20
211305	OLLARAYA	0,25	0,10	0,10	0,12
211306	TINICACHI	0,23	0,09	0,09	0,09
211307	UNICACHI	0,31	0,17	0,16	0,20
220000	SAN MARTÍN	0,36	0,21	0,23	0,36
220100	MOYOBAMBA	0,33	0,17	0,20	0,29
220101	MOYOBAMBA	0,34	0,19	0,22	0,32
220102	CALZADA	0,28	0,13	0,14	0,18
220103	HABANA	0,29	0,13	0,14	0,18
220104	JEPELACIO	0,26	0,11	0,12	0,15
220105	SORITOR	0,30	0,14	0,16	0,22
220106	YANTALO	0,28	0,12	0,13	0,16
220200	BELLAVISTA	0,34	0,19	0,22	0,37
220201	BELLAVISTA	0,37	0,22	0,25	0,43
220202	ALTO BIAVO	0,32	0,17	0,19	0,29
220203	BAJO BIAVO	0,31	0,16	0,18	0,25
220204	HUALLAGA	0,32	0,17	0,19	0,27
220205	SAN PABLO	0,22	0,08	0,09	0,11
220206	SAN RAFAEL	0,32	0,17	0,18	0,25
220300	EL DORADO	0,31	0,15	0,17	0,26
220301	SAN JOSÉ DE SISA	0,31	0,16	0,18	0,28
220302	AGUA BLANCA	0,31	0,16	0,17	0,25
220303	SAN MARTÍN	0,30	0,15	0,16	0,24
220304	SANTA ROSA	0,30	0,14	0,16	0,22
220305	SHATOJA	0,30	0,15	0,16	0,23
220400	HUALLAGA	0,32	0,16	0,18	0,24
220401	SAPOSOA	0,30	0,14	0,16	0,22
220402	ALTO SAPOSOA	0,19	0,06	0,07	0,08
220403	EL ESLABÓN	0,27	0,12	0,13	0,16
220404	PISCOYACU	0,26	0,11	0,12	0,14
220405	SACANCHE	0,28	0,13	0,13	0,16

Continúa...

ANEXO Nº 06

PERÚ: INDICES DE DESIGUALDAD, SEGÚN DEPARTAMENTO, PROVINCIA Y DISTRITO, 2009

UBIGEO	DEPARTAMENTO, PROVINCIA Y DISTRITO	COEFICIENTE DE GINI	ÍNDICES DE DESIGUALDAD 1/		
			E(0)	E(1)	E(2)
220406	TINGO DE SAPOSOA	0,26	0,12	0,12	0,15
220500	LAMAS	0,32	0,16	0,18	0,30
220501	LAMAS	0,36	0,21	0,23	0,35
220502	ALONSO DE ALVARADO	0,27	0,12	0,13	0,16
220503	BARRANQUITA	0,28	0,12	0,13	0,17
220504	CAYNARACHI	0,28	0,12	0,13	0,18
220505	CUÑUMBUQUI	0,28	0,13	0,14	0,17
220506	PINTO RECODO	0,27	0,12	0,13	0,16
220507	RUMISAPA	0,27	0,12	0,12	0,15
220508	SAN ROQUE DE CUMBAZA	0,21	0,07	0,08	0,09
220509	SHANAO	0,29	0,14	0,14	0,17
220510	TABALOSOS	0,29	0,14	0,18	0,47
220511	ZAPATERO	0,20	0,07	0,07	0,08
220600	MARISCAL CÁCERES	0,32	0,17	0,19	0,29
220601	JUANJUI	0,33	0,18	0,20	0,30
220602	CAMPANILLA	0,28	0,12	0,14	0,18
220603	HUICUNGO	0,22	0,08	0,09	0,11
220604	PACHIZA	0,30	0,15	0,16	0,22
220605	PAJARILLO	0,28	0,13	0,14	0,17
220700	PICOTA	0,30	0,14	0,15	0,20
220701	PICOTA	0,29	0,14	0,15	0,20
220702	BUENOS AIRES	0,27	0,12	0,13	0,17
220703	CASPISAPA	0,28	0,13	0,13	0,16
220704	PILLUANA	0,18	0,05	0,06	0,06
220705	PUCACACA	0,27	0,12	0,13	0,17
220706	SAN CRISTOBAL	0,21	0,07	0,08	0,09
220707	SAN HILARIÓN	0,29	0,14	0,15	0,20
220708	SHAMBOYACU	0,27	0,12	0,13	0,17
220709	TINGO DE PONASA	0,27	0,12	0,13	0,15
220710	TRES UNIDOS	0,28	0,13	0,13	0,17
220800	RIOJA	0,30	0,15	0,17	0,24
220801	RIOJA	0,33	0,18	0,20	0,28
220802	AWAJUN	0,28	0,13	0,13	0,16
220803	ELIAS SOPLÍN VARGAS	0,27	0,12	0,13	0,16
220804	NUEVA CAJAMARCA	0,28	0,13	0,14	0,19
220805	PARDO MIGUEL	0,27	0,12	0,13	0,17
220806	POSIC	0,24	0,09	0,10	0,11
220807	SAN FERNANDO	0,27	0,12	0,13	0,16
220808	YORONGOS	0,26	0,11	0,12	0,14
220809	YURACYACU	0,28	0,13	0,14	0,18
220900	SAN MARTÍN	0,40	0,28	0,28	0,40
220901	TARAPOTO	0,35	0,20	0,22	0,31
220902	ALBERTO LEVEAU	0,27	0,12	0,12	0,15
220903	CACATACHI	0,30	0,14	0,16	0,22
220904	CHAZUTA	0,30	0,15	0,16	0,25
220905	CHIPURANA	0,27	0,12	0,13	0,17
220906	EL PORVENIR	0,29	0,14	0,15	0,21

Continúa...

ANEXO Nº 06

PERÚ: INDICES DE DESIGUALDAD, SEGÚN DEPARTAMENTO, PROVINCIA Y DISTRITO, 2009

UBIGEO	DEPARTAMENTO, PROVINCIA Y DISTRITO	COEFICIENTE DE GINI	ÍNDICES DE DESIGUALDAD 1/		
			E(0)	E(1)	E(2)
220907	HUIMBAYOC	0,28	0,13	0,15	0,21
220908	JUAN GUERRA	0,31	0,16	0,18	0,25
220909	LA BANDA DE SHILCAYO	0,34	0,19	0,21	0,31
220910	MORALES	0,35	0,20	0,22	0,33
220911	PAPAPLAYA	0,30	0,15	0,16	0,20
220912	SAN ANTONIO	0,28	0,13	0,14	0,18
220913	SAUCE	0,41	0,27	0,30	0,43
220914	SHAPAJA	0,29	0,13	0,14	0,18
221000	TOCACHE	0,33	0,18	0,20	0,31
221001	TOCACHE	0,33	0,17	0,20	0,30
221002	NUEVO PROGRESO	0,31	0,16	0,18	0,26
221003	POLVORA	0,31	0,16	0,17	0,25
221004	SHUNTE	0,29	0,14	0,15	0,21
221005	UCHIZA	0,34	0,19	0,21	0,33
230000	TACNA	0,29	0,14	0,14	0,18
230100	TACNA	0,28	0,12	0,13	0,15
230101	TACNA	0,27	0,11	0,12	0,14
230102	ALTO DE LA ALIANZA	0,25	0,10	0,10	0,12
230103	CALANA	0,28	0,12	0,13	0,16
230104	CIUDAD NUEVA	0,23	0,09	0,09	0,11
230105	INCLAN	0,26	0,11	0,11	0,14
230106	PACHIA	0,28	0,13	0,14	0,18
230107	PALCA	0,29	0,14	0,15	0,19
230108	POCOLLAY	0,27	0,12	0,12	0,15
230109	SAMA	0,27	0,12	0,13	0,16
230110	CNEL. GREGORIO ALBARRACÍN LANCHIPA	0,27	0,12	0,12	0,14
230200	CANDARAVE	0,30	0,14	0,15	0,19
230201	CANDARAVE	0,29	0,13	0,14	0,18
230202	CAIRANI	0,27	0,12	0,13	0,16
230203	CAMILACA	0,27	0,12	0,13	0,16
230204	CURIBAYA	0,26	0,11	0,12	0,15
230205	HUANUARA	0,29	0,14	0,15	0,20
230206	QUILAHUANI	0,27	0,12	0,13	0,17
230300	JORGE BASADRE	0,36	0,22	0,22	0,29
230301	LOCUMBA	0,31	0,16	0,17	0,22
230302	ILABAYA	0,32	0,17	0,17	0,21
230303	ITE	0,27	0,12	0,13	0,15
230400	TARATA	0,32	0,16	0,17	0,23
230401	TARATA	0,31	0,15	0,16	0,21
230402	HÉROES ALBARRACÍN	0,30	0,15	0,16	0,20
230403	ESTIQUE	0,30	0,14	0,15	0,19
230404	ESTIQUE-PAMPA	0,31	0,16	0,17	0,23
230405	SITAJARA	0,28	0,13	0,14	0,17
230406	SUSAPAYA	0,29	0,14	0,15	0,19
230407	TARUCACHI	0,30	0,15	0,16	0,20
230408	TICACO	0,29	0,14	0,15	0,20

Continúa...

ANEXO Nº 06

PERÚ: INDICES DE DESIGUALDAD, SEGÚN DEPARTAMENTO, PROVINCIA Y DISTRITO, 2009

UBIGEO	DEPARTAMENTO, PROVINCIA Y DISTRITO	COEFICIENTE DE GINI	ÍNDICES DE DESIGUALDAD 1/		
			E(0)	E(1)	E(2)
240000	TUMBES	0,29	0,13	0,15	0,19
240100	TUMBES	0,29	0,14	0,15	0,20
240101	TUMBES	0,30	0,14	0,16	0,21
240102	CORRALES	0,27	0,11	0,12	0,15
240103	LA CRUZ	0,30	0,14	0,16	0,24
240104	PAMPAS DE HOSPITAL	0,27	0,12	0,12	0,15
240105	SAN JACINTO	0,28	0,13	0,13	0,16
240106	SAN JUAN DE LA VIRGEN	0,26	0,11	0,12	0,15
240200	CONTRALMIRANTE VILLAR	0,30	0,14	0,15	0,21
240201	ZORRITOS	0,29	0,14	0,15	0,20
240202	CASITAS	0,27	0,12	0,12	0,16
240203	CANOAS DE PUNTA SAL	0,27	0,12	0,13	0,18
240300	ZARUMILLA	0,27	0,12	0,12	0,16
240301	ZARUMILLA	0,28	0,12	0,13	0,17
240302	AGUAS VERDES	0,26	0,11	0,11	0,14
240303	MATAPALO	0,28	0,12	0,13	0,17
240304	PAPAYAL	0,27	0,12	0,13	0,17
250000	UCAYALI	0,28	0,13	0,14	0,17
250100	CORONEL PORTILLO	0,27	0,12	0,13	0,16
250101	CALLERÍA	0,28	0,12	0,13	0,16
250102	CAMPOVERDE	0,24	0,09	0,10	0,12
250103	IPARIA	0,23	0,09	0,10	0,13
250104	MASISEA	0,23	0,09	0,10	0,12
250105	YARINACOCOA	0,27	0,12	0,13	0,16
250106	NUEVA REQUENA	0,28	0,13	0,14	0,16
250107	MANANTAY	0,25	0,10	0,11	0,13
250200	ATALAYA	0,32	0,18	0,18	0,22
250201	RAYMONDI	0,34	0,20	0,20	0,24
250202	SEPAHUA	0,30	0,16	0,16	0,18
250203	TAHUANIA	0,26	0,11	0,12	0,16
250204	YURUA	0,29	0,13	0,15	0,19
250300	PADRE ABAD	0,26	0,11	0,12	0,15
250301	PADRE ABAD	0,27	0,12	0,13	0,16
250302	IRAZOLA	0,25	0,10	0,11	0,14
250303	CURIMANA	0,24	0,09	0,10	0,12
250400	PURÚS	0,27	0,12	0,13	0,17
250401	PURÚS	0,27	0,12	0,13	0,17

Nota: No incluye la población del distrito de Carmen Alto, provincia de Huamanga, departamento de Ayacucho. Autoridades no permitieron la ejecución de los censos.

1/ También conocidos como índices de Theil.

2/ Creación territorial, según Decreto Ley Nº 29558 del 15 de Julio del 2010.

3/ Creación territorial, según Decreto Ley Nº 29538 del 7 de Junio del 2010.

4/ Creación territorial, según Decreto Ley Nº 29539 del 14 de Julio del 2010.

5/ Por problemas de definición territorial se estimó los indicadores de pobreza de los dos distritos en forma conjunta.

6/ Creación territorial, según Decreto Ley Nº 29541 del 14 de Junio del 2010.

FUENTE: Instituto Nacional de Estadística e Informática (INEI).