

# Statistische Informationen zur Stadtentwicklung 2013

## Kapitel 1 Fläche und Bevölkerung

Erläuterungen .....	
Tabellen	
Tab. 1.1	Gesamtfläche und Flächennutzung seit 1973 (in ha).....
Tab. 1.2	Wohnberechtigte Bevölkerung nach Nationalität und Geschlecht seit 1980.....
Tab. 1.3	Bevölkerung mit Hauptwohnsitz nach Nationalität und Geschlecht seit 1980 .....
Tab. 1.4	Ausländer und Ausländerinnen nach ausgewählten Staatsangehörigkeiten.....
Tab. 1.4a	Ausländerinnen nach ausgewählten Staatsangehörigkeiten .....
Tab. 1.5	Wohnberechtigte Deutsche nach weiteren Staatsangehörigkeiten .....
Tab. 1.6	Personen mit Migrationshintergrund nach ausgewählten Staaten.....
Tab. 1.6a	Weibliche Personen mit Migrationshintergrund nach ausgewählten Staaten.....
Tab. 1.7	Altersstruktur der wohnb. Bevölkerung nach Nationalität seit 1994 (absolut) .....
Tab. 1.8	Altersstruktur der wohnb. Bevölkerung nach Nationalität seit 1994 (in %) .....
Tab. 1.9	Wohnberechtigte Bevölkerung nach Familienstand seit 1980 .....
Tab. 1.10	Wohnberechtigte Bevölkerung nach Religionszugehörigkeit seit 1980.....
Tab. 1.11	Geburten und Sterbefälle der wohnb. Bevölkerung nach Nationalität seit 1974 .....
Tab. 1.12	Zu- und Wegzüge (Außenwanderungen) der wohnberechtigten Bevölkerung nach Nationalität seit 1974 .....
Tab. 1.13	Geburten, Sterbefälle, Zu- und Wegzüge der wohnberechtigten Bevölkerung nach Migrationshintergrund seit 2006.....
Tab. 1.14	Zuzüge der wohnb. Bevölkerung nach Altersklassen und Nationalität seit 2008 .....
Tab. 1.15	Wegzüge der wohnb. Bevölkerung nach Altersklassen und Nationalität seit 2008 ..
Tab. 1.16	Umzüge (Binnenwanderungen) der wohnberechtigten Bevölkerung nach Altersklassen und Nationalität seit 2008 .....
Tab. 1.17	Außenwanderungsbilanz der wohnberechtigten Bevölkerung nach Altersklassen und Nationalität seit 2008 .....
Tab. 1.18	Außenwanderungen der deutschen wohnberechtigten Bevölkerung nach ausgewählten Herkunfts- und Zielgebieten seit 2005.....
Tab. 1.19	Außenwanderungen der ausländischen wohnberechtigten Bevölkerung nach ausgewählten Herkunfts- und Zielgebieten seit 2005.....

Tab. 1.20	Außenwanderungen der wohnberechtigten Bevölkerung nach ausgewählten Herkunfts- und Zielgebieten seit 2005 .....
Tab. 1.21	Wohnb. Bevölkerung nach Nationalität, Geschlecht und Stadtteilen seit 1980 .....
Tab. 1.22	Wohnb. Bevölkerung nach Migrationshintergrund, Geschlecht und Stadtteilen seit 2003 .....
Tab. 1.23	Wohnberechtigte ausländische Bevölkerung nach ausgewählten Ländern und Stadtteilen am 31.12.2013 .....
Tab. 1.24	Wohnberechtigte Personen mit Migrationshintergrund nach ausgewählten Ländern und Stadtteilen am 31.12.2013 .....
Tab. 1.25	Altersstruktur der wohnberechtigten Bevölkerung nach Stadtteilen am 31.12.2013 .....
Tab. 1.26	Altersstruktur der deutschen wohnberechtigten Bevölkerung nach Stadtteilen am 31.12.2013 .....
Tab. 1.27	Altersstruktur der ausländischen wohnberechtigten Bevölkerung nach Stadtteilen am 31.12.2013 .....
Tab. 1.28	Geburten nach Stadtteilen und Nationalität seit 2008.....
Tab. 1.29	Sterbefälle nach Stadtteilen und Nationalität seit 2008 .....
Tab. 1.30	Zuzüge nach Stadtteilen und Nationalität seit 2008.....
Tab. 1.31	Wegzüge nach Stadtteilen und Nationalität seit 2008.....
Tab. 1.32	Umzugszugänge nach Stadtteilen und Nationalität seit 2008 .....
Tab. 1.33	Umzugsabgänge nach Stadtteilen und Nationalität seit 2008.....
Tab. 1.34	Natürliche Bevölkerungsbilanz nach Stadtteilen und Nationalität seit 2008 .....
Tab. 1.35	Wanderungsbilanz nach Stadtteilen und Nationalität seit 2008.....
Tab. 1.36	Geburten nach Stadtteilen und Migrationshintergrund seit 2008.....
Tab. 1.37	Sterbefälle nach Stadtteilen und Migrationshintergrund seit 2008 .....
Tab. 1.38	Zuzüge über die Stadtgrenze nach Stadtteilen und Migrationshintergrund.....
Tab. 1.39	Wegzüge über die Stadtgrenze nach Stadtteilen und Migrationshintergrund.....
Tab. 1.40	Umzüge wohnberechtigter Personen zwischen den Stadtteilen im Jahr 2013 .....
Tab. 1.41	Umzüge wohnberechtigter ausländischer Personen zwischen den Stadtteilen im Jahr 2013 .....
Tab. 1.42	Wohnhaushalte von Personen mit Haupt- und Nebenwohnsitz nach Haushaltsgröße und Anzahl der Kinder am 02.01.2014 .....

Tab. 1.43 Wohnhaushalte von Personen mit Haupt- und Nebenwohnsitz nach  
Haushaltsgröße und Staatsangehörigkeit am 02.01.2014 .....

Abbildungen

Abb. 1.1 Flächennutzung in der Landeshauptstadt Mainz 1973 und 2013 .....

Abb. 1.2 Altersaufbau der wohnberechtigten Bevölkerung am 31.12.2013  
nach Deutschen und Ausländern .....

Abb. 1.3 Altersaufbau der wohnberechtigten Bevölkerung am 31.12.2013  
nach Deutschen und Personen mit Migrationshintergrund .....

Abb. 1.4 Wohnberechtigte Bevölkerung nach Religionszugehörigkeit 1980 und 2013 .....

Abb. 1.5 Altersaufbau der wohnberechtigten Bevölkerung nach Religionszugehörigkeit  
1980 und 2013 .....

Abb. 1.6 Außenwanderungsbilanz der wohnberechtigten Bevölkerung nach  
Nationalität seit 2008 .....

Abb. 1.7 Wohnberechtigte Bevölkerung mit Migrationshintergrund seit 2003 .....

## Kapitel 1 Fläche und Bevölkerung

### Erläuterungen

Die Daten über die Fläche und die Flächennutzung in Mainz wurden aus der Hauptübersicht der Liegenschaften des Vermessungs- des Katasteramtes Alzey, Außenstelle Mainz, übernommen.

Als Datenquelle für alle Auswertungen hinsichtlich der Bevölkerung wird das Einwohnermelderegister des Bürgeramtes der Stadt Mainz herangezogen.

Bei der Bevölkerungsentwicklung wird der Einwohnerbestand (Melderegister) aufgrund der natürlichen Bevölkerungsbewegungen (Geburten, Sterbefälle), der Wanderungen (Zu- und Wegzüge) und den melderechtlichen Registerbereinigungen fortgeschrieben.

Die Statistik der Wanderungen basiert auf den Meldungen des Bürgeramtes der Stadt Mainz. Aufgrund unterschiedlicher Auswertungs- und Abgleichsverfahren ergeben sich zwischen Wanderungsdaten des Statistischen Landesamtes und der Kommunalen Datenzentrale Divergenzen. Das Statistische Landesamt kann die Zu- und Wegzüge mit den jeweiligen Zu- und Wegzugsmeldungen aller Meldebehörden abgleichen. Die KDZ kann nur mit den An- und Abmeldungen des Mainzer Melderegisters arbeiten.

In den Jahren 1982, 1995 und 2005 wurden vom Bürgeramt umfangreiche Bereinigungen des Einwohnermelderegisters vorgenommen. Die Abnahme der wohnberechtigten Bevölkerung (Haupt- und Nebenwohnsitz) und die Zunahme der Einwohner mit Hauptwohnsitz im Jahr 2005 ist im wesentlichen auf die Einführung einer Zweitwohnungsabgabe zurückzuführen. Aufgrund dieser Maßnahme haben ca. 6000 Personen ihren Nebenwohnsitz in einen Hauptwohnsitz umgemeldet und rund 9000 Einwohner haben ihren Nebenwohnsitz vollständig aufgegeben.

In der Bevölkerungsstatistik werden unterschiedliche Definitionen für den Begriff „Migrationshintergrund“ verwendet, die von der jeweiligen Datengrundlage abhängig sind. Der in den folgenden Tabellen ausgewiesene Personenkreis der „Personen mit Migrationshintergrund“ setzt sich aus folgenden Gruppen zusammen

- Personen ohne deutsche Staatsangehörigkeit (Ausländer)
- Deutsche mit einer weiteren ausländischen Staatsbürgerschaft (Doppelstaatler)
- Im Ausland geborene Personen (ohne Personen die vor 1947 in Polen, in der ehem. Tschechoslowakei, in Rumänien, in Ungarn oder in der ehem. Sowjetunion geboren wurden)
- Kinder (unter 18 Jahren) mit einem ausländischen oder einem im Ausland geborenen Elternteil

Tab. 1.1 Gesamtfläche und Flächennutzung seit 1973 (in ha)

Jahr	Gesamtfläche	Siedlungsfläche		Landwirtschaftsfläche <sup>2</sup>	Waldfläche	Wasserfläche	Sonstige Flächen <sup>3</sup>
		Hof- und Gebäude <sup>1</sup>	Öffentliche Straßen				
1973	9.775	1.825	1.271	5.457	197	370	655
1975	9.775	1.920	1.308	5.374	197	370	606
1977	9.775	1.969	1.353	5.239	196	352	666
1979	9.775	1.976	1.387	5.091	190	353	778
1981	9.775	2.087	1.402	4.892	224	350	820
1983	9.775	2.248	1.396	4.767	232	345	787
1985	9.775	2.293	1.403	4.698	249	349	783
1987	9.775	2.312	1.416	4.675	254	351	767
1989	9.775	2.396	1.449	4.592	274	323	741
1991	9.775	2.412	1.449	4.561	277	323	753
1993	9.775	2.454	1.457	4.469	285	325	785
1995	9.775	2.624	1.356	4.422	291	318	764
1997	9.775	2.691	1.366	4.371	289	334	724
1998	9.775	2.718	1.371	4.346	289	336	715
1999	9.775	2.731	1.374	4.314	290	335	731
2000	9.775	2.741	1.377	4.267	291	336	763
2001	9.775	2.743	1.378	4.285	291	336	742
2002	9.775	2.745	1.380	4.282	291	338	739
2003	9.775	2.746	1.380	4.277	292	338	742
2004	9.775	2.758	1.386	4.249	296	338	748
2005	9.775	2.749	1.411	4.229	302	338	746
2006	9.775	2.776	1.385	4.183	324	340	767
2007	9.775	2.741	1.435	4.156	332	340	771
2008	9.775	2.745	1.438	4.151	331	340	770
2009	9.775	2.690	1.470	4.147	348	338	782
2010	9.775	2.704	1.451	4.109	354	339	818
2011	9.775	2.740	1.465	4.018	353	339	860
2012	9.775	2.745	1.465	4.020	354	339	852
2013	9.775	2.729	1.467	4.024	354	339	862

Quelle: Vermessungs- und Katasteramt Alzey, Außenstelle Mainz

<sup>1</sup> einschließlich der den Gebäuden untergeordneten Freiflächen

<sup>2</sup> Acker, Weinberge, Wiesen, Grünland, Gartenland

<sup>3</sup> Erholungsflächen, Friedhöfe, Militärfäche, Betriebsflächen, Deponien, Abbau- und Abraumland

Abb. 1.1 Flächennutzung in der Landeshauptstadt Mainz 1973 und 2013

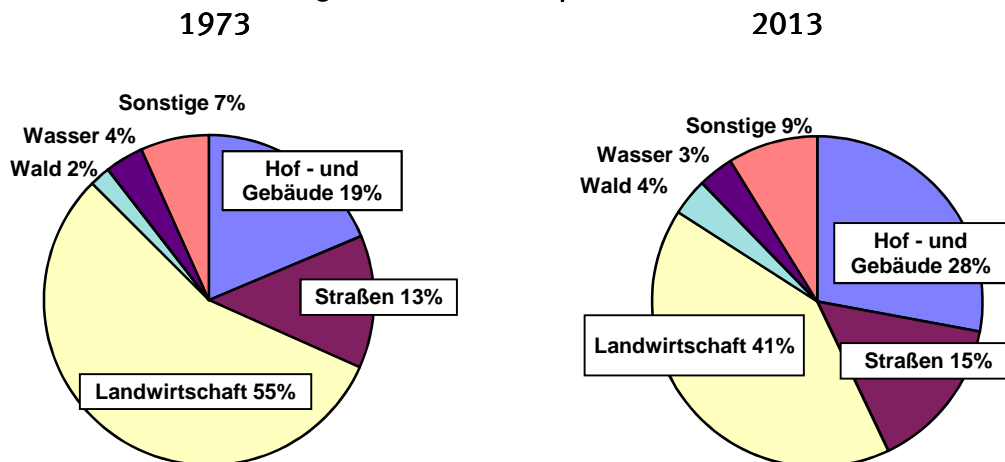

**Tab. 1.2 Wohnberechtigte Bevölkerung nach Nationalität und Geschlecht seit 1980  
(Haupt- und Nebenwohnsitz)**

Jahr (31.12.)	Bevölkerung mit Haupt- und Nebenwohnsitz								
	deutsch			ausländisch			Gesamt		
	männl.	weibl.	Gesamt	männl.	weibl.	Gesamt	männl.	weibl.	Gesamt
1980	79.846	90.821	170.667	13.811	8.850	22.661	93.657	99.671	193.328
1981	79.646	90.804	170.450	13.648	8.984	22.632	93.294	99.788	193.082
1982*	78.505	89.904	168.409	13.258	8.956	22.214	91.763	98.860	190.623
1983	78.674	90.167	168.841	12.516	8.913	21.429	91.190	99.080	190.270
1984	79.118	90.325	169.443	12.005	8.839	20.844	91.123	99.164	190.287
1985	79.435	90.670	170.105	12.020	8.947	20.967	91.455	99.617	191.072
1986	79.693	90.849	170.542	12.203	9.124	21.327	91.896	99.973	191.869
1987	79.998	90.875	170.873	12.551	9.496	22.047	92.549	100.371	192.920
1988	80.244	91.168	171.412	13.221	10.101	23.322	93.465	101.269	194.734
1989	80.785	91.511	172.296	13.834	10.680	24.514	94.619	102.191	196.810
1990	80.299	90.816	171.115	14.791	11.415	26.206	95.090	102.231	197.321
1991	78.854	89.237	168.091	16.525	12.626	29.151	95.379	101.863	197.242
1992	78.125	88.561	166.686	18.137	13.901	32.038	96.262	102.462	198.724
1993	78.034	88.306	166.340	19.223	14.978	34.201	97.257	103.284	200.541
1994	77.837	87.764	165.601	19.338	15.504	34.842	97.175	103.268	200.443
1995*	76.528	86.442	162.970	19.301	15.610	34.911	95.829	102.052	197.881
1996	77.295	86.456	163.751	19.580	16.061	35.641	96.875	102.517	199.392
1997	77.999	86.901	164.900	19.479	16.013	35.492	97.478	102.914	200.392
1998	78.528	87.077	165.605	19.253	16.076	35.329	97.781	103.153	200.934
1999	78.712	87.010	165.722	17.963	15.362	33.325	96.675	102.372	199.047
2000	79.191	87.281	166.472	16.803	14.780	31.583	95.994	102.061	198.055
2001	79.691	87.796	167.487	17.186	15.298	32.484	96.877	103.094	199.971
2002	80.543	88.825	169.368	17.280	15.793	33.073	97.823	104.618	202.441
2003	81.980	89.940	171.920	16.360	15.514	31.874	98.340	105.454	203.794
2004	81.207	89.247	170.454	16.434	15.675	32.109	97.641	104.922	202.563
2005*	78.703	86.831	165.534	15.930	15.577	31.507	94.633	102.408	197.041
2006	79.701	87.529	167.230	15.716	15.555	31.271	95.417	103.084	198.501
2007	80.277	88.238	168.515	15.764	15.854	31.618	96.041	104.092	200.133
2008	80.516	88.223	168.739	15.115	15.329	30.444	95.631	103.552	199.183
2009	81.084	88.822	169.906	14.808	15.038	29.846	95.892	103.860	199.752
2010	81.819	89.867	171.686	14.682	15.057	29.739	96.501	104.924	201.425
2011	82.650	90.273	172.923	14.914	15.204	30.118	97.564	105.477	203.041
2012	83.380	90.674	174.054	15.236	15.556	30.792	98.616	106.230	204.846
2013	83.570	90.933	174.503	16.094	16.031	32.125	99.664	106.964	206.628

Quelle: Einwohnermelderegister

\* Registerbereinigungen (siehe Erläuterungen)

Tab 1.3 Bevölkerung mit Hauptwohnsitz nach Nationalität und Geschlecht seit 1980

Jahr (31.12.)	Bevölkerung mit Hauptwohnsitz								
	deutsch			ausländisch			Gesamt		
	männl.	weibl.	Gesamt	männl.	weibl.	Gesamt	männl.	weibl.	Gesamt
1980	70.012	81.754	151.766	13.525	8.672	22.197	83.537	90.426	173.963
1981	69.793	81.509	151.302	13.367	8.811	22.178	83.160	90.320	173.480
1982*	69.514	81.069	150.583	13.030	8.824	21.854	82.544	89.893	172.437
1983	70.147	81.918	152.065	12.292	8.772	21.064	82.439	90.690	173.129
1984	71.019	82.809	153.828	11.758	8.704	20.462	82.777	91.513	174.290
1985	71.621	83.585	155.206	11.746	8.806	20.552	83.367	92.391	175.758
1986	71.852	83.818	155.670	11.938	8.970	20.908	83.790	92.788	176.578
1987	72.053	83.819	155.872	12.268	9.332	21.600	84.321	93.151	177.472
1988	72.550	84.265	156.815	12.919	9.940	22.859	85.469	94.205	179.674
1989	73.007	84.566	157.573	13.523	10.524	24.047	86.530	95.090	181.620
1990	73.489	84.612	158.101	14.524	11.273	25.797	88.013	95.885	183.898
1991	73.150	84.100	157.250	16.314	12.477	28.791	89.464	96.577	186.041
1992	72.471	83.257	155.728	17.911	13.730	31.641	90.382	96.987	187.369
1993	71.760	82.360	154.120	18.937	14.768	33.705	90.697	97.128	187.825
1994	71.103	81.380	152.483	19.000	15.263	34.263	90.103	96.643	186.746
1995*	70.714	80.819	151.533	19.009	15.409	34.418	89.723	96.228	185.951
1996	70.906	80.217	151.123	19.235	15.812	35.047	90.141	96.029	186.170
1997	71.019	80.197	151.216	19.124	15.737	34.861	90.143	95.934	186.077
1998	71.120	79.918	151.038	18.881	15.774	34.655	90.001	95.692	185.693
1999	71.007	79.404	150.411	17.577	15.034	32.611	88.584	94.438	183.022
2000	71.209	79.315	150.524	16.437	14.455	30.892	87.646	93.770	181.416
2001	71.186	79.279	150.465	16.795	14.957	31.752	87.981	94.236	182.217
2002	71.726	79.767	151.493	16.884	15.445	32.329	88.610	95.212	183.822
2003	72.529	80.208	152.737	15.958	15.112	31.070	88.487	95.320	183.807
2004	72.788	80.334	153.122	16.064	15.316	31.380	88.852	95.650	184.502
2005*	76.797	85.259	162.056	15.813	15.474	31.287	92.610	100.733	193.343
2006	78.173	86.459	164.632	15.626	15.482	31.108	93.799	101.941	195.740
2007	78.815	87.176	165.991	15.677	15.796	31.473	94.492	102.972	197.464
2008	79.052	87.136	166.188	15.033	15.268	30.301	94.085	102.404	196.489
2009	79.464	87.553	167.017	14.707	14.968	29.675	94.171	102.521	196.692
2010	80.202	88.525	168.727	14.572	14.977	29.549	94.774	103.502	198.276
2011	81.054	89.044	170.098	14.829	15.134	29.963	95.883	104.178	200.061
2012	81.812	89.500	171.312	15.161	15.488	30.649	96.973	104.988	201.961
2013	82.111	89.812	171.923	16.019	15.968	31.987	98.130	105.780	203.910

Quelle: Einwohnermelderegister

\* Registerbereinigungen (siehe Erläuterungen)

Tab. 1.4 Ausländer und Ausländerinnen nach ausgewählten Staatsangehörigkeiten

Staatsangehörigkeit	1980	1985	1990	1995	2000	2005	2010	2012	2013
Türkei	4.771	4.505	5.679	7.126	6.938	6.740	6.277	6.085	5.944
Italien	5.759	4.674	4.939	5.062	4.662	4.150	3.708	3.735	3.806
ehem. Jugoslawien	2.772	2.704	3.114	6.911	4.460	4.160	3.785	3.690	3.794
ehem. Sowjetunion	24	24	120	655	1.415	2.384	2.222	2.411	2.400
Polen	180	493	990	1.178	970	1.262	1.250	1.357	1.542
Portugal	826	610	761	1.102	1.287	1.245	1.225	1.326	1.378
Frankreich	639	564	682	777	635	636	639	696	741
Griechenland	467	476	648	726	668	575	495	535	555
Spanien	738	638	601	687	574	522	508	634	768
Bulgarien	20	31	87	165	211	364	819	1.099	1.348
Österreich	569	563	614	569	481	492	485	470	474
Großbritannien	411	352	479	540	317	275	265	326	355
Niederlande	232	225	244	256	218	207	200	239	259
Ungarn	84	98	157	199	168	191	168	211	250
Rumänien	38	59	209	227	167	182	302	403	504
ehem. Tschechoslow.	99	136	156	184	146	192	170	221	235
<b>Europa insgesamt</b>	<b>18.007</b>	<b>16.529</b>	<b>19.934</b>	<b>26.944</b>	<b>23.793</b>	<b>24.057</b>	<b>22.986</b>	<b>23.937</b>	<b>24.922</b>
Marokko	353	568	942	1.323	1.327	1.103	979	920	904
Tunesien	216	192	246	207	164	161	150	165	157
Ghana	90	48	77	131	127	129	81	87	96
Algerien	25	38	86	168	133	108	86	79	82
<b>Afrika insgesamt</b>	<b>871</b>	<b>1.070</b>	<b>1.745</b>	<b>2.520</b>	<b>2.380</b>	<b>2.081</b>	<b>1.829</b>	<b>1.802</b>	<b>1.873</b>
USA	936	1.005	1.165	1.130	629	581	503	502	548
Brasilien	41	54	71	98	151	158	135	152	143
Kolumbien	24	28	43	45	84	122	121	114	119
<b>Amerika insgesamt</b>	<b>1.170</b>	<b>1.283</b>	<b>1.568</b>	<b>1.584</b>	<b>1.144</b>	<b>1.173</b>	<b>1.102</b>	<b>1.097</b>	<b>1.142</b>
Irak	27	33	47	46	526	853	643	502	484
China	21	16	161	273	619	616	399	441	447
Iran	887	672	989	1.117	935	401	349	334	350
Afghanistan	25	84	196	411	407	316	279	380	399
Südkorea	144	159	205	281	295	273	307	331	331
Vietnam	15	33	99	294	259	266	314	307	335
Thailand	23	31	72	102	121	192	217	215	225
Indien	289	118	131	191	129	155	161	182	212
<b>Asien insgesamt</b>	<b>2.450</b>	<b>1.913</b>	<b>2.763</b>	<b>3.708</b>	<b>4.122</b>	<b>4.014</b>	<b>3.638</b>	<b>3.768</b>	<b>4.014</b>
Ozeanien	39	33	46	38	27	45	46	57	51
Unbekannt	124	139	150	117	117	137	138	131	123
<b>Insgesamt</b>	<b>22.661</b>	<b>20.967</b>	<b>26.206</b>	<b>34.911</b>	<b>31.583</b>	<b>31.507</b>	<b>29.739</b>	<b>30.792</b>	<b>32.125</b>

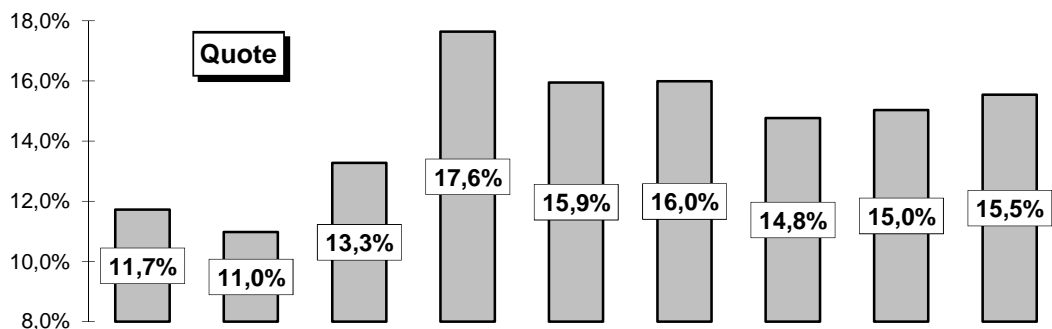

Quelle: Einwohnermelderegister; gemeldete Personen mit Haupt- und Nebenwohnsitz (31.12.)



Tab. 1.4a Ausländerinnen nach ausgewählten Staatsangehörigkeiten

Staatsangehörigkeit	1980	1985	1990	1995	2000	2005	2010	2012	2013
Türkei	1.601	1.846	2.500	3.200	3.209	3.178	3.011	2.935	2.877
Italien	2.312	1.923	2.054	2.101	2.093	1.894	1.690	1.683	1.725
ehem. Jugoslawien	1.274	1.272	1.475	3.298	2.157	2.109	1.989	1.929	1.944
ehem. Sowjetunion	8	13	52	349	826	1.431	1.427	1.574	1.559
Polen	85	203	397	444	425	642	682	736	804
Portugal	403	300	360	508	592	597	582	626	646
Frankreich	364	328	399	462	394	375	379	397	420
Griechenland	195	199	262	291	297	267	213	237	248
Spanien	319	290	284	353	320	291	290	348	414
Bulgarien	6	10	41	83	118	243	413	537	627
Österreich	256	259	291	260	230	238	234	228	231
Großbritannien	166	180	254	256	134	109	114	140	148
Niederlande	93	91	92	89	88	97	93	100	104
Ungarn	42	43	77	96	70	84	87	106	123
Rumänien	14	26	94	106	89	115	173	200	237
ehem. Tschechoslow.	56	72	77	87	106	149	125	150	152
<b>Europa insgesamt</b>	<b>7.394</b>	<b>7.275</b>	<b>8.976</b>	<b>12.302</b>	<b>11.410</b>	<b>12.076</b>	<b>11.756</b>	<b>12.192</b>	<b>12.560</b>
Marokko	83	204	362	517	479	429	413	407	403
Tunesien	69	74	102	75	56	59	56	63	58
Ghana	19	15	29	53	56	57	42	44	47
Algerien	8	13	20	47	47	47	34	30	34
<b>Afrika insgesamt</b>	<b>223</b>	<b>363</b>	<b>606</b>	<b>910</b>	<b>865</b>	<b>830</b>	<b>786</b>	<b>790</b>	<b>798</b>
USA	398	399	440	445	230	207	189	191	202
Brasilien	21	29	39	58	105	112	94	104	100
Kolumbien	11	18	28	30	52	72	64	63	63
<b>Amerika insgesamt</b>	<b>519</b>	<b>550</b>	<b>663</b>	<b>708</b>	<b>574</b>	<b>591</b>	<b>547</b>	<b>544</b>	<b>559</b>
Irak	5	3	9	14	186	355	306	244	233
China	2	4	72	138	299	349	228	251	253
Iran	195	213	340	427	399	154	151	157	165
Afghanistan	5	23	78	191	188	156	143	181	185
Südkorea	86	96	115	154	163	166	189	203	211
Vietnam	7	15	37	114	113	136	164	162	180
Thailand	13	22	55	88	96	152	181	174	184
Indien	47	43	49	72	47	66	77	76	88
<b>Asien insgesamt</b>	<b>644</b>	<b>690</b>	<b>1.101</b>	<b>1.635</b>	<b>1.880</b>	<b>2.002</b>	<b>1.897</b>	<b>1.961</b>	<b>2.048</b>
Ozeanien	20	14	22	20	13	19	19	22	21
Unbekannt	50	55	47	35	38	59	52	47	45
<b>Insgesamt</b>	<b>8.850</b>	<b>8.947</b>	<b>11.415</b>	<b>15.610</b>	<b>14.780</b>	<b>15.577</b>	<b>15.057</b>	<b>15.556</b>	<b>16.031</b>

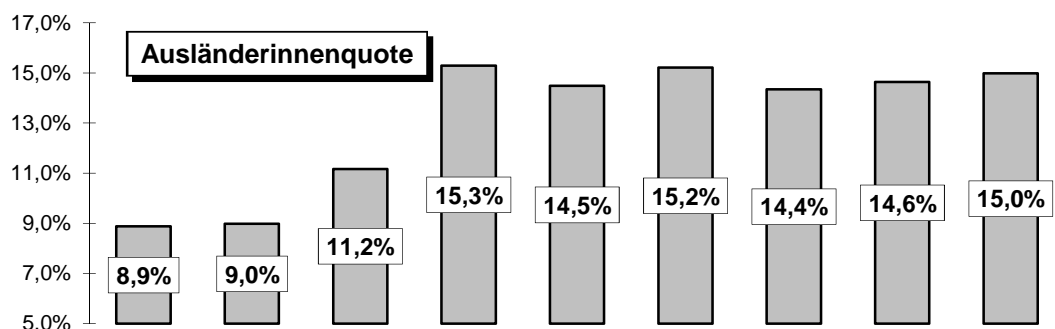

Quelle: Einwohnermelderegister; gemeldete Personen mit Haupt- und Nebenwohnsitz (31.12.)

Tab. 1.5 Wohnberechtigte Deutsche nach weiteren Staatsangehörigkeiten

Land	2009		2010		2011		2012		2013	
	Anzahl	Anteil	Anzahl	Anteil	Anzahl	Anteil	Anzahl	Anteil	Anzahl	Anteil
Türkei	1.892	13,0%	2.073	13,2%	2.161	13,0%	2.296	13,1%	2.448	13,2%
Italien	691	4,8%	754	4,8%	802	4,8%	861	4,9%	977	5,3%
ehem. Jugoslawien	1.020	7,0%	1.094	7,0%	1.169	7,0%	1.218	6,9%	1.289	6,9%
ehem. Sowjetunion	1.887	13,0%	2.012	12,8%	2.115	12,7%	2.141	12,2%	2.205	11,9%
Polen	1.938	13,4%	1.960	12,5%	1.967	11,8%	1.993	11,4%	2.045	11,0%
Portugal	137	0,9%	155	1,0%	164	1,0%	179	1,0%	212	1,1%
Frankreich	356	2,5%	411	2,6%	430	2,6%	459	2,6%	473	2,5%
Griechenland	152	1,0%	166	1,1%	190	1,1%	201	1,1%	213	1,1%
Spanien	144	1,0%	150	1,0%	159	1,0%	180	1,0%	215	1,2%
Bulgarien	58	0,4%	86	0,5%	119	0,7%	147	0,8%	167	0,9%
Österreich	158	1,1%	176	1,1%	193	1,2%	190	1,1%	201	1,1%
Großbritannien	94	0,6%	110	0,7%	129	0,8%	138	0,8%	155	0,8%
Niederlande	64	0,4%	86	0,5%	94	0,6%	98	0,6%	106	0,6%
Ungarn	115	0,8%	121	0,8%	125	0,8%	140	0,8%	150	0,8%
Rumänien	366	2,5%	381	2,4%	409	2,5%	420	2,4%	431	2,3%
ehem. Tschechoslow.	97	0,7%	99	0,6%	98	0,6%	104	0,6%	113	0,6%
<b>Europa insgesamt</b>	<b>9.350</b>	<b>64,4%</b>	<b>10.044</b>	<b>64,0%</b>	<b>10.553</b>	<b>63,4%</b>	<b>11.012</b>	<b>62,7%</b>	<b>11.668</b>	<b>62,8%</b>
Marokko	1.237	8,5%	1.359	8,7%	1.472	8,8%	1.575	9,0%	1.648	8,9%
Tunesien	213	1,5%	237	1,5%	245	1,5%	258	1,5%	263	1,4%
Ghana	59	0,4%	64	0,4%	65	0,4%	66	0,4%	73	0,4%
Algerien	93	0,6%	113	0,7%	125	0,8%	140	0,8%	143	0,8%
<b>Afrika insgesamt</b>	<b>1.851</b>	<b>12,8%</b>	<b>2.045</b>	<b>13,0%</b>	<b>2.199</b>	<b>13,2%</b>	<b>2.355</b>	<b>13,4%</b>	<b>2.472</b>	<b>13,3%</b>
USA	505	3,5%	530	3,4%	554	3,3%	595	3,4%	615	3,3%
Brasilien	139	1,0%	152	1,0%	168	1,0%	171	1,0%	184	1,0%
Kolumbien	22	0,2%	25	0,2%	28	0,2%	32	0,2%	42	0,2%
<b>Amerika insgesamt</b>	<b>883</b>	<b>6,1%</b>	<b>948</b>	<b>6,0%</b>	<b>1.010</b>	<b>6,1%</b>	<b>1.071</b>	<b>6,1%</b>	<b>1.139</b>	<b>6,1%</b>
Irak	489	3,4%	589	3,8%	689	4,1%	772	4,4%	809	4,4%
China	33	0,2%	36	0,2%	43	0,3%	45	0,3%	51	0,3%
Iran	872	6,0%	897	5,7%	919	5,5%	968	5,5%	990	5,3%
Afghanistan	424	2,9%	468	3,0%	486	2,9%	517	2,9%	565	3,0%
Südkorea	34	0,2%	30	0,2%	30	0,2%	40	0,2%	38	0,2%
Vietnam	80	0,6%	90	0,6%	104	0,6%	105	0,6%	113	0,6%
Thailand	27	0,2%	32	0,2%	41	0,2%	46	0,3%	57	0,3%
Indien	29	0,2%	30	0,2%	43	0,3%	47	0,3%	48	0,3%
<b>Asien insgesamt</b>	<b>2.416</b>	<b>16,6%</b>	<b>2.633</b>	<b>16,8%</b>	<b>2.860</b>	<b>17,2%</b>	<b>3.100</b>	<b>17,7%</b>	<b>3.292</b>	<b>17,7%</b>
Ozeanien	11	0,1%	12	0,1%	13	0,1%	16	0,1%	16	0,1%
<b>Insgesamt</b>	<b>14.511</b>		<b>15.682</b>		<b>16.635</b>		<b>17.554</b>		<b>18.587</b>	

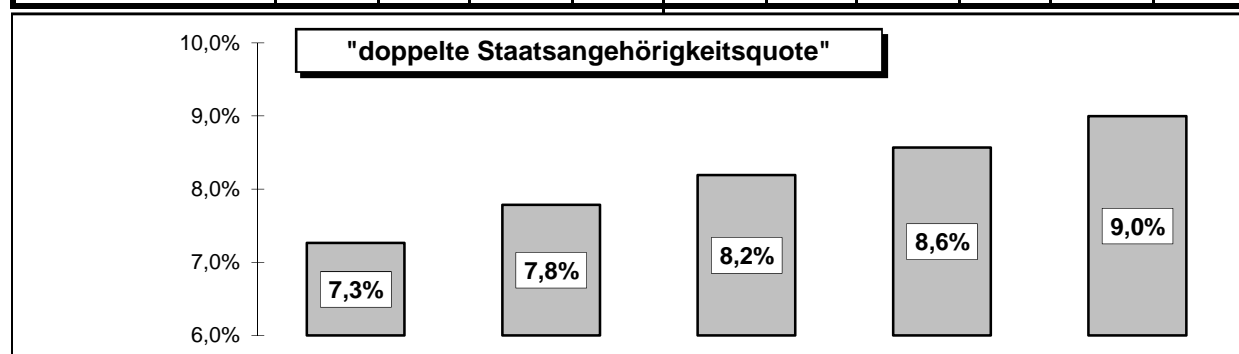

Quelle: Einwohnermelderegister; gemeldete Personen mit Haupt- und Nebenwohnsitz (31.12.)

Tab. 1.6 Personen mit Migrationshintergrund\* nach ausgewählten Staaten

Land	2009		2010		2011		2012		2013	
	Anzahl	Anteil	Anzahl	Anteil	Anzahl	Anteil	Anzahl	Anteil	Anzahl	Anteil
Türkei	10.072	17,9%	10.172	17,8%	10.180	17,4%	10.140	16,9%	10.131	16,3%
Italien	4.768	8,5%	4.803	8,4%	4.831	8,3%	4.907	8,2%	5.068	8,1%
ehem. Jugoslawien	5.555	9,9%	5.570	9,7%	5.569	9,5%	5.578	9,3%	5.755	9,2%
ehem. Sowjetunion	6.108	10,8%	6.295	11,0%	6.544	11,2%	6.740	11,2%	6.810	10,9%
Polen	4.626	8,2%	4.505	7,9%	4.486	7,7%	4.532	7,5%	4.721	7,6%
Portugal	1.415	2,5%	1.428	2,5%	1.455	2,5%	1.546	2,6%	1.625	2,6%
Frankreich	1.195	2,1%	1.272	2,2%	1.329	2,3%	1.366	2,3%	1.423	2,3%
Griechenland	723	1,3%	722	1,3%	748	1,3%	790	1,3%	820	1,3%
Spanien	795	1,4%	809	1,4%	862	1,5%	961	1,6%	1.133	1,8%
Bulgarien	824	1,5%	971	1,7%	1.132	1,9%	1.306	2,2%	1.574	2,5%
Österreich	925	1,6%	935	1,6%	939	1,6%	909	1,5%	916	1,5%
Großbritannien	433	0,8%	457	0,8%	505	0,9%	550	0,9%	603	1,0%
Niederlande	379	0,7%	381	0,7%	400	0,7%	426	0,7%	457	0,7%
Ungarn	364	0,6%	370	0,6%	396	0,7%	431	0,7%	476	0,8%
Rumänien	1.105	2,0%	1.143	2,0%	1.220	2,1%	1.253	2,1%	1.369	2,2%
ehem. Tschechoslow.	428	0,8%	435	0,8%	443	0,8%	484	0,8%	505	0,8%
Europa insgesamt	40.674	72,2%	41.268	72,0%	42.071	71,9%	42.991	71,6%	44.542	71,5%
Marokko	2.729	4,8%	2.793	4,9%	2.832	4,8%	2.936	4,9%	2.984	4,8%
Tunesien	441	0,8%	469	0,8%	477	0,8%	497	0,8%	495	0,8%
Ghana	231	0,4%	232	0,4%	240	0,4%	242	0,4%	256	0,4%
Algerien	243	0,4%	255	0,4%	260	0,4%	271	0,5%	277	0,4%
Afrika insgesamt	4.934	8,8%	5.086	8,9%	5.167	8,8%	5.351	8,9%	5.542	8,9%
USA	1.285	2,3%	1.287	2,2%	1.302	2,2%	1.335	2,2%	1.383	2,2%
Brasilien	360	0,6%	369	0,6%	392	0,7%	399	0,7%	395	0,6%
Kolumbien	208	0,4%	207	0,4%	213	0,4%	213	0,4%	230	0,4%
Amerika insgesamt	2.725	4,8%	2.763	4,8%	2.807	4,8%	2.862	4,8%	2.951	4,7%
Irak	1.386	2,5%	1.378	2,4%	1.389	2,4%	1.421	2,4%	1.434	2,3%
China	595	1,1%	560	1,0%	571	1,0%	621	1,0%	637	1,0%
Iran	1.383	2,5%	1.415	2,5%	1.457	2,5%	1.462	2,4%	1.494	2,4%
Afghanistan	804	1,4%	865	1,5%	918	1,6%	1.010	1,7%	1.073	1,7%
Südkorea	425	0,8%	419	0,7%	424	0,7%	456	0,8%	449	0,7%
Vietnam	480	0,9%	515	0,9%	538	0,9%	531	0,9%	562	0,9%
Thailand	299	0,5%	302	0,5%	315	0,5%	314	0,5%	324	0,5%
Indien	274	0,5%	285	0,5%	309	0,5%	325	0,5%	357	0,6%
Asien insgesamt	7.715	13,7%	7.876	13,7%	8.110	13,9%	8.483	14,1%	8.886	14,3%
Ozeanien	85	0,2%	87	0,2%	93	0,2%	102	0,2%	100	0,2%
Unbekannt	204	0,4%	219	0,4%	234	0,4%	246	0,4%	252	0,4%
Insgesamt	56.337		57.299		58.482		60.035		62.273	

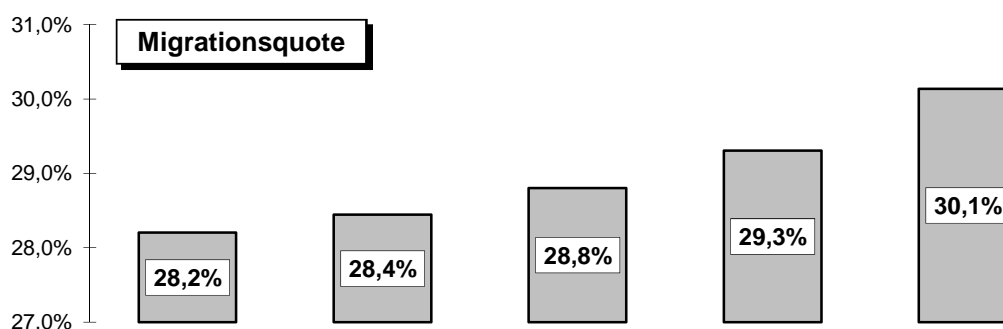

Quelle: Einwohnermelderegister; gemeldete Personen mit Haupt- und Nebenwohnsitz (31.12.)

\* mit einer ausl. Staatsbürgerschaft oder im Ausland geboren oder Kinder mit ausl. bzw. im Ausland geborenem Elternteil

Tab. 1.6a Weibliche Personen mit Migrationshintergrund\* nach ausgewählten Staaten

Land	2009		2010		2011		2012		2013	
Türkei	4.825	17,0%	4.922	16,9%	4.937	16,7%	4.943	16,3%	4.952	15,8%
Italien	2.230	7,8%	2.237	7,7%	2.240	7,6%	2.260	7,5%	2.341	7,5%
ehem. Jugoslawien	2.868	10,1%	2.876	9,9%	2.861	9,7%	2.875	9,5%	2.922	9,3%
ehem. Sowjetunion	3.571	12,5%	3.683	12,7%	3.861	13,0%	3.962	13,1%	3.991	12,8%
Polen	2.404	8,4%	2.400	8,3%	2.398	8,1%	2.433	8,0%	2.509	8,0%
Portugal	685	2,4%	690	2,4%	707	2,4%	739	2,4%	769	2,5%
Frankreich	702	2,5%	738	2,5%	758	2,6%	772	2,5%	792	2,5%
Griechenland	337	1,2%	337	1,2%	356	1,2%	378	1,2%	390	1,2%
Spanien	437	1,5%	447	1,5%	469	1,6%	521	1,7%	608	1,9%
Bulgarien	437	1,5%	499	1,7%	569	1,9%	650	2,1%	757	2,4%
Österreich	488	1,7%	500	1,7%	497	1,7%	485	1,6%	491	1,6%
Großbritannien	213	0,7%	221	0,8%	246	0,8%	265	0,9%	280	0,9%
Niederlande	188	0,7%	189	0,7%	189	0,6%	195	0,6%	205	0,7%
Ungarn	197	0,7%	198	0,7%	207	0,7%	226	0,7%	247	0,8%
Rumänien	611	2,1%	618	2,1%	636	2,1%	640	2,1%	684	2,2%
ehem. Tschechoslow.	270	0,9%	274	0,9%	274	0,9%	300	1,0%	304	1,0%
<b>Europa insgesamt</b>	<b>20.974</b>	<b>73,7%</b>	<b>21.361</b>	<b>73,5%</b>	<b>21.743</b>	<b>73,5%</b>	<b>22.205</b>	<b>73,2%</b>	<b>22.840</b>	<b>73,0%</b>
Marokko	1.172	4,1%	1.209	4,2%	1.234	4,2%	1.278	4,2%	1.310	4,2%
Tunesien	191	0,7%	201	0,7%	207	0,7%	218	0,7%	212	0,7%
Ghana	120	0,4%	121	0,4%	122	0,4%	121	0,4%	128	0,4%
Algerien	96	0,3%	99	0,3%	101	0,3%	106	0,3%	115	0,4%
<b>Afrika insgesamt</b>	<b>2.163</b>	<b>7,6%</b>	<b>2.235</b>	<b>7,7%</b>	<b>2.270</b>	<b>7,7%</b>	<b>2.362</b>	<b>7,8%</b>	<b>2.439</b>	<b>7,8%</b>
USA	590	2,1%	597	2,1%	594	2,0%	602	2,0%	621	2,0%
Brasilien	220	0,8%	225	0,8%	236	0,8%	237	0,8%	237	0,8%
Kolumbien	108	0,4%	110	0,4%	116	0,4%	112	0,4%	120	0,4%
<b>Amerika insgesamt</b>	<b>1.410</b>	<b>5,0%</b>	<b>1.450</b>	<b>5,0%</b>	<b>1.457</b>	<b>4,9%</b>	<b>1.462</b>	<b>4,8%</b>	<b>1.522</b>	<b>4,9%</b>
Irak	621	2,2%	613	2,1%	621	2,1%	639	2,1%	650	2,1%
China	332	1,2%	307	1,1%	314	1,1%	344	1,1%	351	1,1%
Iran	621	2,2%	635	2,2%	671	2,3%	679	2,2%	685	2,2%
Afghanistan	396	1,4%	424	1,5%	436	1,5%	482	1,6%	507	1,6%
Südkorea	271	1,0%	265	0,9%	281	0,9%	287	0,9%	290	0,9%
Vietnam	241	0,8%	264	0,9%	275	0,9%	271	0,9%	292	0,9%
Thailand	220	0,8%	229	0,8%	231	0,8%	224	0,7%	234	0,7%
Indien	125	0,4%	130	0,4%	140	0,5%	140	0,5%	156	0,5%
<b>Asien insgesamt</b>	<b>3.793</b>	<b>13,3%</b>	<b>3.868</b>	<b>13,3%</b>	<b>3.978</b>	<b>13,4%</b>	<b>4.154</b>	<b>13,7%</b>	<b>4.332</b>	<b>13,8%</b>
Ozeanien	43	0,2%	45	0,2%	44	0,1%	50	0,2%	51	0,2%
Unbekannt	80	0,3%	89	0,3%	100	0,3%	101	0,3%	107	0,3%
<b>Insgesamt</b>	<b>28.463</b>		<b>29.048</b>		<b>29.592</b>		<b>30.334</b>		<b>31.291</b>	

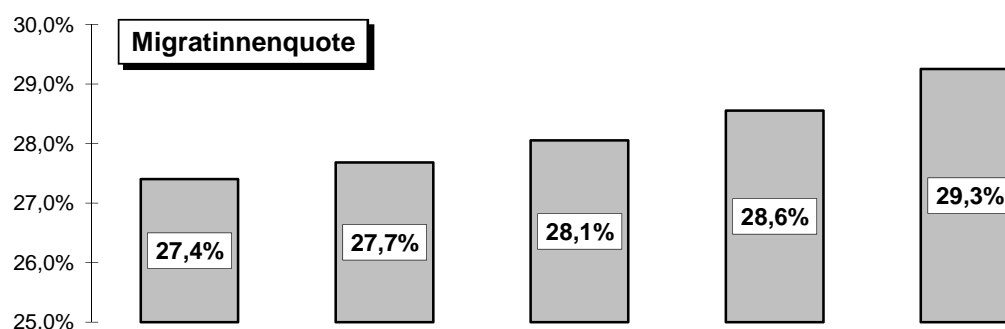

Quelle: Einwohnermelderegister; gemeldete Personen mit Haupt- und Nebenwohnsitz (31.12.)

\* mit einer ausl. Staatsbürgerschaft oder im Ausland geboren oder Kinder mit ausl. bzw. im Ausland geborenem Elternteil

Tab. 1.7 Altersstruktur der wohnberechtigten Bevölkerung nach Nationalität seit 1994 (absolut)

Jahr (31.12.)	wohnberechtigte Bevölkerung im Alter von ... bis unter ... Jahren (abs)											
	0 - 3		3 - 6		6 - 10		10 - 15		15 - 18		18 - 25	
	Deut.	Ausl.	Deut.	Ausl.	Deut.	Ausl.	Deut.	Ausl.	Deut.	Ausl.	Deut.	Ausl.
1994	3.989	1.401	4.070	1.371	5.306	1.583	6.456	2.013	3.782	1.269	15.612	4.919
1995*	3.910	1.365	3.958	1.391	5.285	1.641	6.392	1.952	3.820	1.269	14.811	4.787
1996	3.862	1.353	3.874	1.389	5.379	1.729	6.380	1.854	3.863	1.311	14.884	4.848
1997	3.972	1.375	3.895	1.386	5.250	1.714	6.450	1.820	3.940	1.244	15.061	4.759
1998	4.022	1.341	3.891	1.325	5.178	1.684	6.558	1.799	3.938	1.147	15.352	4.666
1999	3.926	1.269	3.877	1.307	5.213	1.657	6.571	1.821	3.957	1.066	15.595	4.419
2000	3.951	1.025	3.998	1.258	5.136	1.594	6.722	1.798	3.900	982	15.963	4.319
2001	4.183	795	4.076	1.241	5.263	1.565	6.736	1.852	3.909	1.016	16.201	4.654
2002	4.425	665	3.976	1.191	5.311	1.577	6.680	1.926	3.981	1.027	16.745	4.687
2003	4.576	554	4.075	946	5.328	1.498	6.694	1.839	4.183	1.025	17.516	4.424
2004	4.530	520	4.108	762	5.402	1.484	6.617	1.805	4.178	1.081	17.936	4.255
2005*	4.509	447	4.373	599	5.275	1.421	6.575	1.725	4.192	1.090	17.674	4.039
2006	4.556	443	4.364	521	5.341	1.195	6.609	1.686	4.101	1.030	18.389	3.985
2007	4.672	421	4.342	525	5.365	1.017	6.696	1.638	4.062	1.006	18.543	4.035
2008	4.800	401	4.333	455	5.468	845	6.659	1.650	3.981	975	18.430	3.804
2009	4.885	358	4.408	439	5.644	649	6.633	1.618	3.930	949	18.500	3.554
2010	4.913	344	4.550	387	5.716	614	6.614	1.470	4.007	924	19.322	3.548
2011	4.974	337	4.650	384	5.756	570	6.697	1.256	3.994	953	19.313	3.648
2012	5.073	368	4.723	377	5.793	546	6.813	1.118	4.104	954	19.189	3.739
2013	5.099	411	4.755	408	5.912	560	6.904	951	4.072	956	18.898	3.982

Jahr (31.12.)	wohnberechtigte Bevölkerung im Alter von ... bis unter ... Jahren (abs)											
	25 - 30		30 - 45		45 - 60		60 - 65		65 - 75		75 u. ä.	
	Deut.	Ausl.	Deut.	Ausl.	Deut.	Ausl.	Deut.	Ausl.	Deut.	Ausl.	Deut.	Ausl.
1994	18.492	4.524	39.748	9.936	32.120	5.888	8.508	914	15.666	777	11.852	247
1995*	17.239	4.607	39.212	9.893	31.862	5.978	8.741	937	15.564	821	12.176	270
1996	16.814	4.727	40.004	10.219	31.626	6.068	9.189	1.007	15.343	856	12.533	280
1997	16.298	4.698	41.015	10.101	31.374	6.160	9.706	1.008	15.128	940	12.811	287
1998	15.492	4.634	41.903	10.172	31.015	6.111	10.373	1.092	14.909	1.037	12.974	321
1999	14.863	4.401	42.319	9.556	30.557	5.579	10.721	1.051	15.101	928	13.022	271
2000	14.198	4.199	42.697	9.092	30.260	5.205	11.005	1.013	15.362	879	13.280	219
2001	14.092	4.383	42.639	9.381	30.106	5.309	11.122	1.084	15.617	928	13.543	276
2002	14.276	4.527	42.744	9.577	30.568	5.357	10.888	1.189	15.937	1.030	13.837	320
2003	14.744	4.411	42.693	9.264	31.037	5.240	10.732	1.186	16.345	1.134	13.997	353
2004	14.584	4.464	40.819	9.552	30.995	5.349	10.235	1.182	16.846	1.267	14.204	388
2005*	14.010	4.355	37.066	9.491	31.125	5.344	9.047	1.178	17.286	1.388	14.402	430
2006	14.651	4.409	36.451	9.442	31.949	5.369	8.313	1.246	17.904	1.466	14.602	479
2007	15.303	4.382	36.039	9.748	32.366	5.430	8.242	1.316	18.127	1.569	14.758	531
2008	15.695	3.980	35.179	9.397	32.997	5.410	7.976	1.377	18.435	1.594	14.786	556
2009	16.193	3.792	34.707	9.319	33.483	5.470	8.023	1.450	18.329	1.669	15.171	579
2010	16.316	3.640	34.409	9.384	33.898	5.543	8.610	1.496	17.704	1.762	15.627	627
2011	16.602	3.575	34.204	9.573	34.456	5.760	8.920	1.486	17.138	1.895	16.219	681
2012	16.792	3.709	34.181	9.838	34.839	5.897	9.060	1.516	16.830	1.982	16.657	748
2013	16.915	4.004	34.000	10.144	35.195	6.343	9.227	1.448	16.402	2.063	17.124	855

Quelle: Einwohnermelderegister; gemeldete Personen mit Haupt- und Nebenwohnsitz (31.12.)

\* Registerbereinigungen (siehe Erläuterungen)

Tab. 1.8 Altersstruktur der wohnberechtigten Bevölkerung nach Nationalität seit 1994 (in %)

Jahr (31.12.)	wohnberechtigte Bevölkerung im Alter von ... bis unter ... Jahren (%)											
	0 - 3		3 - 6		6 - 10		10 - 15		15 - 18		18 - 25	
	Deut.	Ausl.	Deut.	Ausl.	Deut.	Ausl.	Deut.	Ausl.	Deut.	Ausl.	Deut.	Ausl.
1994	2,4	4,0	2,5	3,9	3,2	4,5	3,9	5,8	2,3	3,6	9,4	14,1
1995*	2,4	3,9	2,4	4,0	3,2	4,7	3,9	5,6	2,3	3,6	9,1	13,7
1996	2,4	3,8	2,4	3,9	3,3	4,9	3,9	5,2	2,4	3,7	9,1	13,6
1997	2,4	3,9	2,4	3,9	3,2	4,8	3,9	5,1	2,4	3,5	9,1	13,4
1998	2,4	3,8	2,3	3,8	3,1	4,8	4,0	5,1	2,4	3,2	9,3	13,2
1999	2,4	3,8	2,3	3,9	3,1	5,0	4,0	5,5	2,4	3,2	9,4	13,3
2000	2,4	3,2	2,4	4,0	3,1	5,0	4,0	5,7	2,3	3,1	9,6	13,7
2001	2,5	2,4	2,4	3,8	3,1	4,8	4,0	5,7	2,3	3,1	9,7	14,3
2002	2,6	2,0	2,3	3,6	3,1	4,8	3,9	5,8	2,4	3,1	9,9	14,2
2003	2,7	1,7	2,4	3,0	3,1	4,7	3,9	5,8	2,4	3,2	10,2	13,9
2004	2,7	1,6	2,4	2,4	3,2	4,6	3,9	5,6	2,5	3,4	10,5	13,3
2005*	2,7	1,4	2,6	1,9	3,2	4,5	4,0	5,5	2,5	3,5	10,7	12,8
2006	2,7	1,4	2,6	1,7	3,2	3,8	4,0	5,4	2,5	3,3	11,0	12,7
2007	2,8	1,3	2,6	1,7	3,2	3,2	4,0	5,2	2,4	3,2	11,0	12,8
2008	2,8	1,3	2,6	1,5	3,2	2,8	3,9	5,4	2,4	3,2	10,9	12,5
2009	2,9	1,2	2,6	1,5	3,3	2,2	3,9	5,4	2,3	3,2	10,9	11,9
2010	2,9	1,2	2,7	1,3	3,3	2,1	3,9	4,9	2,3	3,1	11,3	11,9
2011	2,9	1,1	2,7	1,3	3,3	1,9	3,9	4,2	2,3	3,2	11,2	12,1
2012	2,9	1,2	2,7	1,2	3,3	1,8	3,9	3,6	2,4	3,1	11,0	12,1
2013	2,9	1,3	2,7	1,3	3,4	1,7	4,0	3,0	2,3	3,0	10,8	12,4

Jahr (31.12.)	wohnberechtigte Bevölkerung im Alter von ... bis unter ... Jahren (%)											
	25 - 30		30 - 45		45 - 60		60 - 65		65 - 75		75 u. ä.	
	Deut.	Ausl.	Deut.	Ausl.	Deut.	Ausl.	Deut.	Ausl.	Deut.	Ausl.	Deut.	Ausl.
1994	11,2	13,0	24,0	28,5	19,4	16,9	5,1	2,6	9,5	2,2	7,2	0,7
1995*	10,6	13,2	24,1	28,3	19,6	17,1	5,4	2,7	9,6	2,4	7,5	0,8
1996	10,3	13,3	24,4	28,7	19,3	17,0	5,6	2,8	9,4	2,4	7,7	0,8
1997	9,9	13,2	24,9	28,5	19,0	17,4	5,9	2,8	9,2	2,6	7,8	0,8
1998	9,4	13,1	25,3	28,8	18,7	17,3	6,3	3,1	9,0	2,9	7,8	0,9
1999	9,0	13,2	25,5	28,7	18,4	16,7	6,5	3,2	9,1	2,8	7,9	0,8
2000	8,5	13,3	25,6	28,8	18,2	16,5	6,6	3,2	9,2	2,8	8,0	0,7
2001	8,4	13,5	25,5	28,9	18,0	16,3	6,6	3,3	9,3	2,9	8,1	0,8
2002	8,4	13,7	25,2	29,0	18,0	16,2	6,4	3,6	9,4	3,1	8,2	1,0
2003	8,6	13,8	24,8	29,1	18,1	16,4	6,2	3,7	9,5	3,6	8,1	1,1
2004	8,6	13,9	23,9	29,7	18,2	16,7	6,0	3,7	9,9	3,9	8,3	1,2
2005*	8,5	13,8	22,4	30,1	18,8	17,0	5,5	3,7	10,4	4,4	8,7	1,4
2006	8,8	14,1	21,8	30,2	19,1	17,2	5,0	4,0	10,7	4,7	8,7	1,5
2007	9,1	13,9	21,4	30,8	19,2	17,2	4,9	4,2	10,8	5,0	8,8	1,7
2008	9,3	13,1	20,8	30,9	19,6	17,8	4,7	4,5	10,9	5,2	8,8	1,8
2009	9,5	12,7	20,4	31,2	19,7	18,3	4,7	4,9	10,8	5,6	8,9	1,9
2010	9,5	12,2	20,0	31,6	19,7	18,6	5,0	5,0	10,3	5,9	9,1	2,1
2011	9,6	11,9	19,8	31,8	19,9	19,1	5,2	4,9	9,9	6,3	9,4	2,3
2012	9,6	12,0	19,6	31,9	20,0	19,2	5,2	4,9	9,7	6,4	9,6	2,4
2013	9,7	12,5	19,5	31,6	20,2	19,7	5,3	4,5	9,4	6,4	9,8	2,7

Quelle: Einwohnermelderegister; gemeldete Personen mit Haupt- und Nebenwohnsitz (31.12.)

\* Registerbereinigungen (siehe Erläuterungen)

Abb. 1.2 Altersaufbau der wohnberechtigten Bevölkerung am 31.12.2013 nach Deutschen und Ausländer

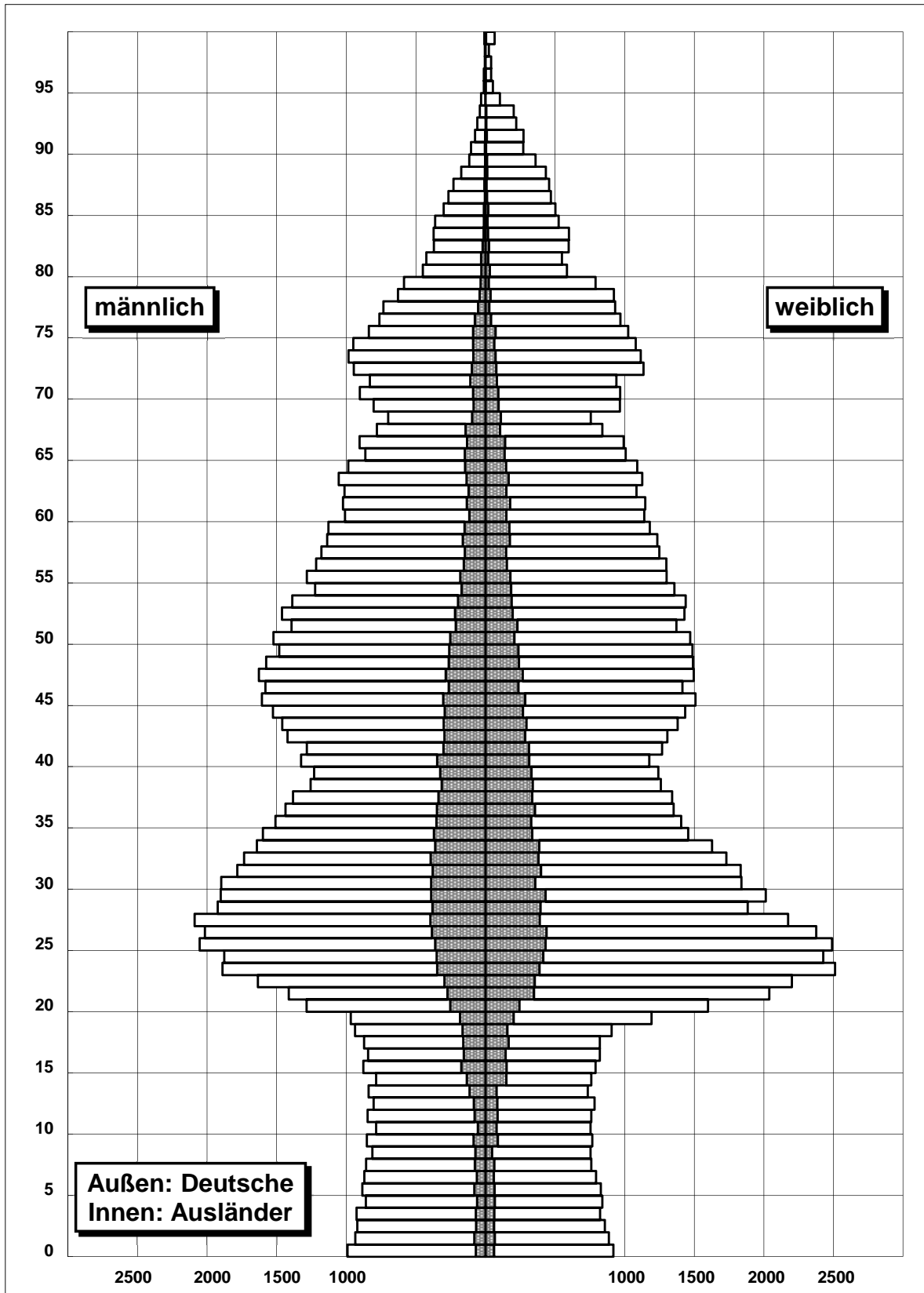

Quelle: Einwohnermelderegister; gemeldete Personen mit Haupt- und Nebenwohnsitz

Abb. 1.3 Altersaufbau der wohnberechtigten Bevölkerung am 31.12.2013 nach Deutschen und Personen mit Migrationshintergrund\*

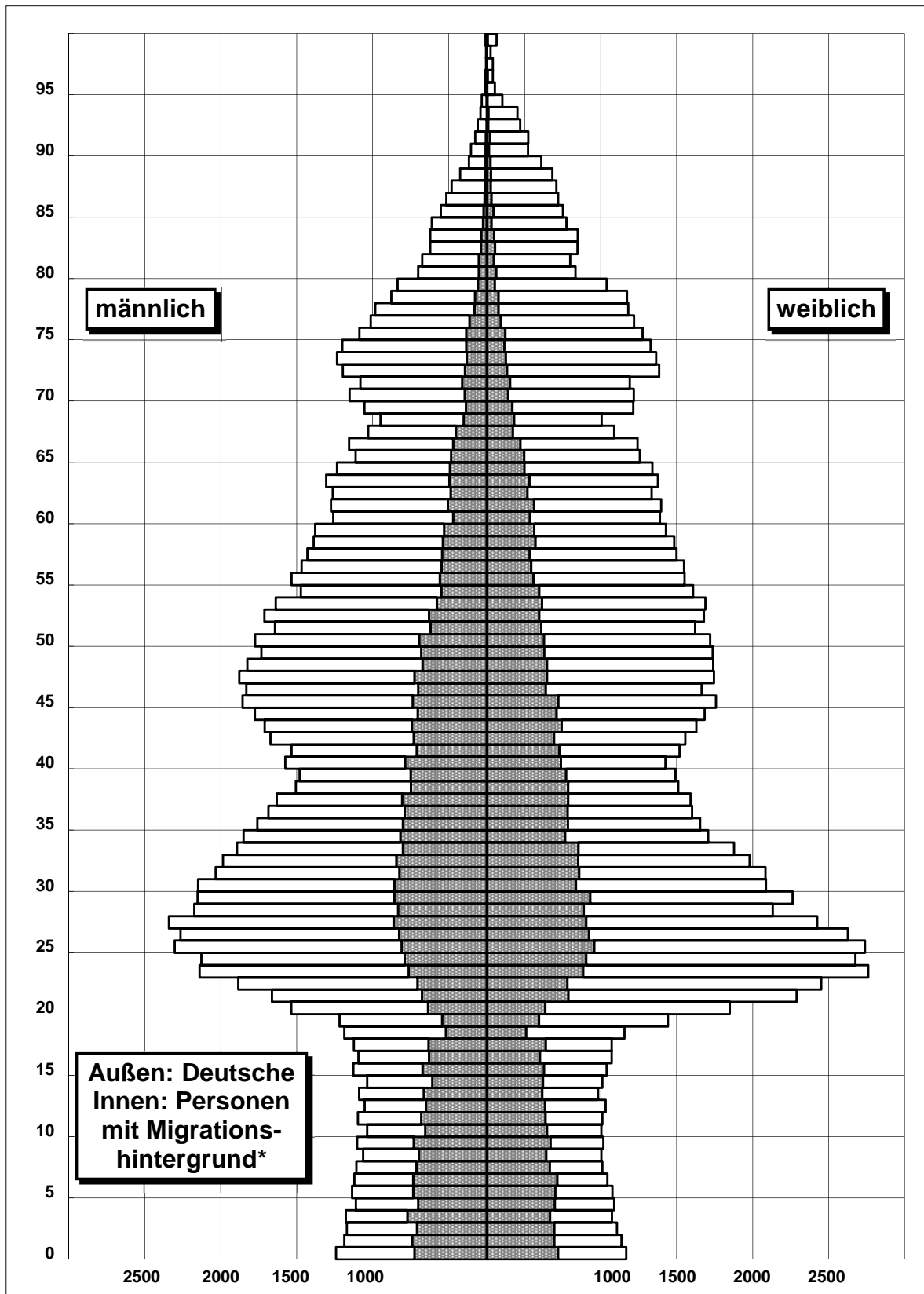

Quelle: Einwohnermelderegister; gemeldete Personen mit Haupt- und Nebenwohnsitz

\* mit einer ausl. Staatsbürgerschaft oder im Ausland geboren oder Kinder mit ausl. bzw. im Ausland geborenem Elternteil



Tab. 1.9 Wohnberechtigte Bevölkerung nach Familienstand seit 1980

Jahr	ledig		verheiratet oder eingetragene Lebenspartnerschaft				geschieden oder aufgehobene Lebenspartnerschaft				verwitwet oder durch Tod aufgelöste Lebenspartnerschaft			
	Ges	%	Ehe	LP	Ges	%	Ehe	LP	Ges	%	Ehe	LP	Ges	%
1980	81.779	42,3%	86.762		86.762	44,9%	10.219		10.219	5,3%	14.568		14.568	7,5%
1981	81.868	42,4%	86.243		86.243	44,7%	10.416		10.416	5,4%	14.555		14.555	7,5%
1982	80.636	42,3%	85.084		85.084	44,6%	10.394		10.394	5,5%	14.509		14.509	7,6%
1983	80.749	42,4%	84.482		84.482	44,4%	10.594		10.594	5,6%	14.445		14.445	7,6%
1984	80.981	42,6%	83.917		83.917	44,1%	11.009		11.009	5,8%	14.380		14.380	7,6%
1985	81.485	42,6%	83.566		83.566	43,7%	11.815		11.815	6,2%	14.206		14.206	7,4%
1986	81.972	42,7%	83.762		83.762	43,7%	12.063		12.063	6,3%	14.072		14.072	7,3%
1987	82.512	42,8%	84.156		84.156	43,6%	12.207		12.207	6,3%	14.045		14.045	7,3%
1988	83.271	42,8%	85.025		85.025	43,7%	12.459		12.459	6,4%	13.979		13.979	7,2%
1989	84.154	42,8%	86.088		86.088	43,7%	12.667		12.667	6,4%	13.901		13.901	7,1%
1990	84.550	42,8%	86.023		86.023	43,6%	12.928		12.928	6,6%	13.820		13.820	7,0%
1991	84.230	42,7%	86.143		86.143	43,7%	13.113		13.113	6,6%	13.756		13.756	7,0%
1992	85.437	43,0%	86.496		86.496	43,5%	13.326		13.326	6,7%	13.465		13.465	6,8%
1993	86.822	43,3%	86.940		86.940	43,4%	13.351		13.351	6,7%	13.428		13.428	6,7%
1994	87.211	43,5%	86.360		86.360	43,1%	13.595		13.595	6,8%	13.277		13.277	6,6%
1995	85.808	43,4%	85.305		85.305	43,1%	13.648		13.648	6,9%	13.120		13.120	6,6%
1996	87.129	43,7%	85.444		85.444	42,9%	13.873		13.873	7,0%	12.946		12.946	6,5%
1997	87.983	43,9%	85.385		85.385	42,6%	14.237		14.237	7,1%	12.787		12.787	6,4%
1998	88.873	44,2%	84.967		84.967	42,3%	14.468		14.468	7,2%	12.626		12.626	6,3%
1999	88.107	44,3%	87.011		87.011	43,7%	11.402		11.402	5,7%	12.527		12.527	6,3%
2000	88.080	44,5%	86.245		86.245	43,5%	11.450		11.450	5,8%	12.280		12.280	6,2%
2001	89.653	44,8%	86.465		86.465	43,2%	11.708		11.708	5,9%	12.133		12.133	6,1%
2002	91.705	45,3%	86.566		86.566	42,8%	12.078		12.078	6,0%	12.092		12.092	6,0%
2003	91.336	44,8%	86.764	81	86.845	42,6%	12.939	0	12.939	6,3%	12.674	0	12.674	6,2%
2004	92.866	45,8%	84.885	85	84.970	41,9%	12.698	0	12.698	6,3%	12.029	0	12.029	5,9%
2005	90.119	45,7%	82.337	104	82.441	41,8%	12.607	1	12.608	6,4%	11.873	0	11.873	6,0%
2006	91.584	46,1%	82.174	127	82.301	41,5%	12.781	2	12.783	6,4%	11.832	1	11.833	6,0%
2007	93.313	46,6%	81.925	143	82.068	41,0%	12.969	2	12.971	6,5%	11.780	1	11.781	5,9%
2008	93.066	46,7%	81.301	187	81.488	40,9%	12.987	2	12.989	6,5%	11.638	2	11.640	5,8%
2009	93.863	47,0%	80.848	238	81.086	40,6%	13.211	6	13.217	6,6%	11.583	3	11.586	5,8%
2010	95.843	47,6%	80.380	261	80.641	40,0%	13.399	11	13.410	6,7%	11.529	2	11.531	5,7%
2011	97.094	47,8%	80.543	298	80.841	39,8%	13.610	15	13.625	6,7%	11.479	2	11.481	5,7%
2012	98.658	48,2%	80.767	329	81.096	39,6%	13.691	19	13.710	6,7%	11.379	3	11.382	5,6%
2013	100.244	48,5%	80.780	366	81.146	39,3%	13.880	22	13.902	6,7%	11.332	4	11.336	5,5%

Quelle: Einwohnermelderegister; gemeldete Personen mit Haupt- und Nebenwohnsitz (31.12.)

Tab. 1.10 Wohnberechtigte Bevölkerung nach Religionszugehörigkeit seit 1980

Jahr	Gesamt						Deutsche					
	evangelisch		röm.-kath.		keine, ohne Angabe, Sonstige		evangelisch		röm.-kath.		keine, ohne Angabe, Sonstige	
1980	61.197	31,7%	99.607	51,5%	32.524	16,8%	60.311	35,3%	88.785	52,0%	21.571	12,6%
1981	62.796	32,5%	98.763	51,2%	31.523	16,3%	61.929	36,3%	88.193	51,7%	20.328	11,9%
1982	61.623	32,3%	97.209	51,0%	31.791	16,7%	60.781	36,1%	87.220	51,8%	20.408	12,1%
1983	61.481	32,3%	96.690	50,8%	32.099	16,9%	60.641	35,9%	87.181	51,6%	21.019	12,4%
1984	61.584	32,4%	96.398	50,7%	32.305	17,0%	60.713	35,8%	87.094	51,4%	21.636	12,8%
1985	61.504	32,2%	96.162	50,3%	33.406	17,5%	60.633	35,6%	86.932	51,1%	22.540	13,3%
1986	61.244	31,9%	95.799	49,9%	34.826	18,2%	60.390	35,4%	86.510	50,7%	23.642	13,9%
1987	60.920	31,6%	95.704	49,6%	36.296	18,8%	60.025	35,1%	86.293	50,5%	24.555	14,4%
1988	60.557	31,1%	95.936	49,3%	38.241	19,6%	59.650	34,8%	86.133	50,2%	25.629	15,0%
1989	60.385	30,7%	95.917	48,7%	40.508	20,6%	59.420	34,5%	85.799	49,8%	27.077	15,7%
1990	59.431	30,1%	95.184	48,2%	42.706	21,6%	58.422	34,1%	84.656	49,5%	28.037	16,4%
1991	57.474	29,1%	93.358	47,3%	46.410	23,5%	56.392	33,5%	81.992	48,8%	29.707	17,7%
1992	56.328	28,3%	91.961	46,3%	50.435	25,4%	55.184	33,1%	80.171	48,1%	31.331	18,8%
1993	55.744	27,8%	91.223	45,5%	53.574	26,7%	54.561	32,8%	79.165	47,6%	32.614	19,6%
1994	55.055	27,5%	90.125	45,0%	55.263	27,6%	53.895	32,5%	78.017	47,1%	33.689	20,3%
1995	53.460	27,0%	87.873	44,4%	56.548	28,6%	52.345	32,1%	75.788	46,5%	34.837	21,4%
1996	53.247	26,7%	87.858	44,1%	58.287	29,2%	52.103	31,8%	75.482	46,1%	36.166	22,1%
1997	53.254	26,6%	87.367	43,6%	59.771	29,8%	52.118	31,6%	75.195	45,6%	37.587	22,8%
1998	52.866	26,3%	86.727	43,2%	61.341	30,5%	51.756	31,3%	74.803	45,2%	39.046	23,6%
1999	52.157	26,2%	84.497	42,5%	62.393	31,3%	51.212	30,9%	73.767	44,5%	40.743	24,6%
2000	51.668	26,1%	82.990	41,9%	63.397	32,0%	50.879	30,6%	72.979	43,8%	42.614	25,6%
2001	51.397	25,7%	82.473	41,2%	66.089	33,1%	50.578	30,2%	72.342	43,2%	44.555	26,6%
2002	51.506	25,4%	82.227	40,6%	68.708	33,9%	50.693	29,9%	72.154	42,6%	46.521	27,5%
2003	51.234	25,1%	81.792	40,1%	70.768	34,7%	50.449	29,3%	72.069	41,9%	49.402	28,7%
2004	50.543	25,0%	80.423	39,7%	71.597	35,3%	49.746	29,2%	70.609	41,4%	50.099	29,4%
2005	48.471	24,6%	77.673	39,4%	70.897	36,0%	47.701	28,8%	67.967	41,1%	49.866	30,1%
2006	48.529	24,4%	77.641	39,1%	72.331	36,4%	47.756	28,6%	67.867	40,6%	51.607	30,9%
2007	48.481	24,2%	77.398	38,7%	74.254	37,1%	47.770	28,3%	67.564	40,1%	53.251	31,6%
2008	47.905	24,1%	76.378	38,3%	74.900	37,6%	47.172	28,0%	66.993	39,7%	54.574	32,3%
2009	47.905	24,0%	75.827	38,0%	76.020	38,1%	47.236	27,8%	66.701	39,3%	55.969	32,9%
2010	47.888	23,8%	75.349	37,4%	78.188	38,8%	47.212	27,5%	66.388	38,7%	58.086	33,8%
2011	47.623	23,5%	75.084	37,0%	80.334	39,6%	46.908	27,1%	66.108	38,2%	59.907	34,6%
2012	47.372	23,1%	74.774	36,5%	82.700	40,4%	46.675	26,8%	65.672	37,7%	61.707	35,5%
2013	46.801	22,6%	74.164	35,9%	85.663	41,5%	46.077	26,4%	64.821	37,1%	63.605	36,4%

Quelle: Einwohnermelderegister; gemeldete Personen mit Haupt- und Nebenwohnsitz (31.12.)

Abb. 1.4 Wohnberechtigte Bevölkerung nach Religionszugehörigkeit 1980 und 2013



Abb. 1.5 Altersaufbau der wohnberechtigten Bevölkerung nach Religionszugehörigkeit 1980 und 2013



Quelle: Einwohnermelderegister; gemeldete Personen mit Haupt- und Nebenwohnsitz

**Tab. 1.11 Geburten und Sterbefälle der wohnberechtigten Bevölkerung nach Nationalität  
seit 1974**

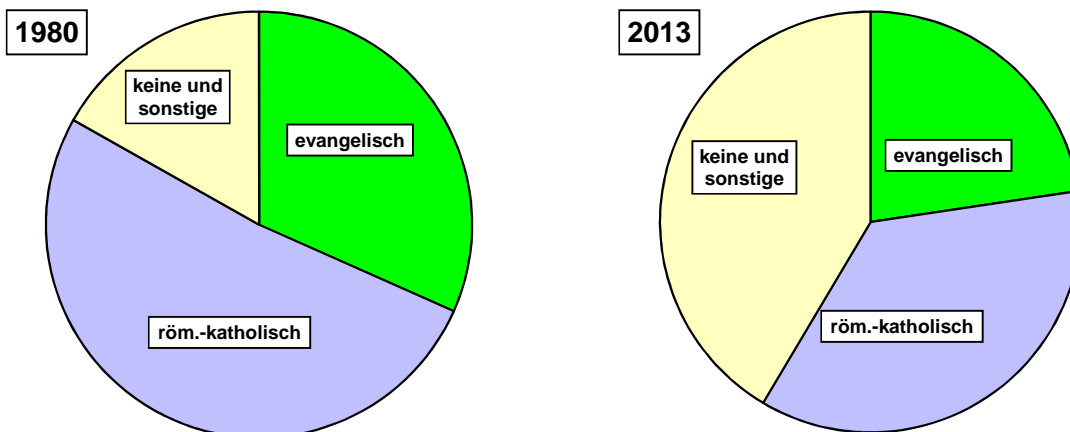
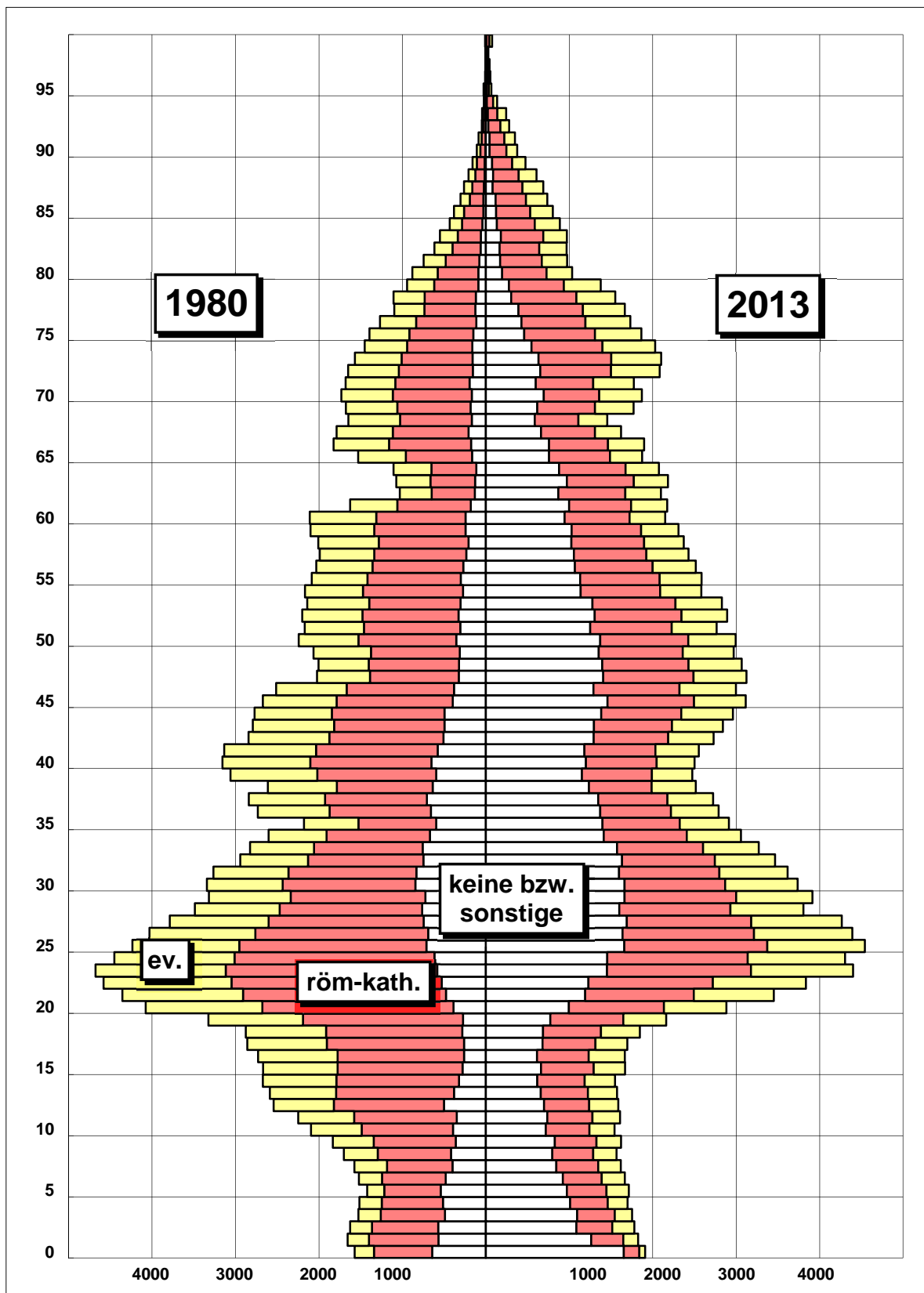
Jahr	Geburten				Sterbefälle				Bilanz		
	Insg.	Deut.	Ausländer		Insg.	Deut.	Ausländer		Insg.	Deut.	Ausl.
			abs.	%			abs.	%			
1974	1.680	1.319	361	21,5	1.919	1.900	19	1,0	-239	-581	342
1975	1.505	1.203	302	20,1	2.002	1.979	23	1,1	-497	-776	279
1976	1.610	1.300	310	19,3	2.066	2.045	21	1,0	-456	-745	289
1977	1.669	1.357	312	18,7	1.854	1.827	27	1,5	-185	-470	285
1978	1.669	1.333	336	20,1	1.972	1.949	23	1,2	-303	-616	313
1979	1.686	1.318	368	21,8	1.924	1.903	21	1,1	-238	-585	347
1980	1.704	1.340	364	21,4	1.879	1.843	36	1,9	-175	-503	328
1981	1.819	1.426	393	21,6	1.934	1.902	32	1,7	-115	-476	361
1982	1.783	1.426	357	20,0	2.057	2.013	44	2,1	-274	-587	313
1983	1.701	1.386	315	18,5	2.003	1.963	40	2,0	-302	-577	275
1984	1.671	1.369	302	18,1	1.887	1.854	33	1,7	-216	-485	269
1985	1.652	1.385	267	16,2	1.937	1.905	32	1,7	-285	-520	235
1986	1.681	1.444	237	14,1	1.895	1.867	28	1,5	-214	-423	209
1987	1.870	1.579	291	15,6	1.839	1.795	44	2,4	31	-216	247
1988	1.894	1.555	339	17,9	1.771	1.743	28	1,6	123	-188	311
1989	1.827	1.502	325	17,8	1.798	1.757	41	2,3	29	-255	284
1990	2.009	1.665	344	17,1	1.862	1.809	53	2,8	147	-144	291
1991	1.887	1.528	359	19,0	1.744	1.704	40	2,3	143	-176	319
1992	1.956	1.517	439	22,4	1.969	1.917	52	2,6	-13	-400	387
1993	1.909	1.451	458	24,0	1.869	1.820	49	2,6	40	-369	409
1994	1.887	1.398	489	25,9	1.916	1.859	57	3,0	-29	-461	432
1995	1.814	1.375	439	24,2	1.802	1.747	55	3,1	12	-372	384
1996	1.792	1.341	451	25,2	1.777	1.715	62	3,5	15	-374	389
1997	1.955	1.455	500	25,6	1.717	1.665	52	3,0	238	-210	448
1998	1.912	1.447	465	24,3	1.794	1.740	54	3,0	118	-293	411
1999	1.734	1.315	419	24,2	1.860	1.781	79	4,2	-126	-466	340
2000	1.574	1.341	233	14,8	1.584	1.504	80	5,1	-10	-163	153
2001	1.881	1.618	263	14,0	1.869	1.797	72	3,9	12	-179	191
2002	1.889	1.559	330	17,5	1.803	1.730	73	4,0	86	-171	257
2003	1.714	1.568	146	8,5	1.812	1.730	82	4,5	-98	-162	64
2004	1.676	1.524	152	9,1	1.749	1.673	76	4,3	-73	-149	76
2005	1.704	1.567	137	8,0	1.780	1.710	70	3,9	-76	-143	67
2006	1.719	1.584	135	7,9	1.635	1.574	61	3,7	84	10	74
2007	1.813	1.672	141	7,8	1.664	1.591	73	4,4	149	81	68
2008	1.796	1.675	121	6,7	1.723	1.635	88	5,1	73	40	33
2009	1.802	1.690	112	6,2	1.727	1.640	87	5,0	75	50	25
2010	1.835	1.729	106	5,8	1.777	1.696	81	4,6	58	33	25
2011	1.871	1.753	118	6,3	1.676	1.591	85	5,1	195	162	33
2012	1.899	1.779	120	6,3	1.857	1.759	98	5,3	42	20	22
2013	1.950	1.815	135	6,9	1.870	1.770	100	5,3	80	45	35

Quelle: Einwohnermelderegister; gemeldete Personen mit Haupt- und Nebenwohnsitz

**Tab. 1.12 Zu- und Wegzüge (Außenwanderungen) der wohnberechtigten Bevölkerung nach Nationalität seit 1974**

Jahr	Zuzüge			Wegzüge			Bilanz		
	Gesamt	Ausländer		Gesamt	Ausländer		Gesamt	Deutsche	Ausländer
		abs	%		abs	%			
1974	13.783	4.038	29,3	12.259	3.599	29,4	1.524	1.085	439
1975	12.874	2.844	22,1	12.401	3.491	28,2	473	1.120	-647
1976	12.772	3.300	25,8	11.866	3.171	26,7	906	777	129
1977	12.939	3.330	25,7	11.785	3.346	28,4	1.154	1.170	-16
1978	12.800	3.242	25,3	10.837	2.509	23,2	1.963	1.230	733
1979	13.348	4.024	30,1	10.580	2.464	23,3	2.768	1.208	1.560
1980	13.554	4.489	33,1	11.433	2.827	24,7	2.121	459	1.662
1981	12.955	3.519	27,2	12.962	3.698	28,5	-7	172	-179
1982*	12.341	3.136	25,4	14.499	3.716	25,6	-2.158	-1.578	-580
1983	12.369	2.381	19,2	12.645	3.364	26,6	-276	707	-983
1984	12.099	2.666	22,0	12.231	3.369	27,5	-132	571	-703
1985	12.853	2.999	23,3	12.178	2.957	24,3	675	633	42
1986	12.228	2.939	24,0	11.698	2.651	22,7	530	242	288
1987	12.249	3.074	25,1	11.670	2.477	21,2	579	-18	597
1988	12.285	3.450	28,1	10.682	2.267	21,2	1.603	420	1.183
1989	13.650	3.880	28,4	12.252	2.775	22,6	1.398	293	1.105
1990	13.602	4.380	32,2	13.663	2.665	19,5	-61	-1.776	1.715
1991	14.837	6.025	40,6	15.430	3.033	19,7	-593	-3.585	2.992
1992	15.224	6.105	40,1	14.254	3.419	24,0	970	-1.716	2.686
1993	14.610	5.798	39,7	13.384	3.783	28,3	1.226	-789	2.015
1994	13.608	4.858	35,7	13.626	3.841	28,2	-18	-1.035	1.017
1995*	13.184	4.187	31,8	15.860	3.875	24,4	-2.676	-2.988	312
1996	13.653	4.321	31,6	12.436	3.370	27,1	1.217	266	951
1997	14.889	4.812	32,3	14.245	4.749	33,3	644	581	63
1998	14.545	4.592	31,6	14.206	4.370	30,8	339	117	222
1999	14.962	5.098	34,1	16.327	6.067	37,2	-1.365	-396	-969
2000	13.764	4.712	34,2	15.079	5.777	38,3	-1.315	-250	-1.065
2001	16.430	5.879	35,8	14.095	3.976	28,2	2.335	432	1.903
2002	15.436	5.423	35,1	13.681	4.175	30,5	1.755	507	1.248
2003	15.576	4.322	27,7	14.773	4.108	27,8	803	589	214
2004	16.300	4.132	25,3	17.457	3.822	21,9	-1.157	-1.467	310
2005*	21.260	4.059	19,1	26.706	3.981	14,9	-5.446	-5.524	78
2006	15.343	3.987	26,0	13.967	3.375	24,2	1.376	764	612
2007	14.969	4.292	28,7	13.486	3.389	25,1	1.483	580	903
2008	14.638	4.129	28,2	15.661	4.764	30,4	-1.023	-388	-635
2009	15.567	4.081	26,2	15.073	4.234	28,1	494	647	-153
2010	15.850	4.034	25,5	14.235	3.646	25,6	1.615	1.227	388
2011	16.414	4.341	26,4	14.993	3.435	22,9	1.421	515	906
2012	16.188	4.607	28,5	14.425	3.345	23,2	1.763	501	1.262
2013	17.042	5.479	32,1	15.340	3.553	23,2	1.702	-224	1.926

Quelle: Einwohnermelderegister; gemeldete Personen mit Haupt- und Nebenwohnsitz

\* Registerbereinigungen (siehe Erläuterungen)

**Tab. 1.13 Geburten, Sterbefälle, Zu- und Wegzüge der wohnberechtigten Bevölkerung nach Migrationshintergrund\* seit 2006**

Jahr	Geburten Personen nach Migrationshintergrund				Sterbefälle Personen nach Migrationshintergrund				Bilanz Personen nach Migrationshintergr.*		
	Insg.	ohne	mit		Insg.	ohne	mit		Insg.	ohne	mit
			abs.	%			abs.	%			
2006	1.719	841	878	51,1	1.635	1.525	110	6,7	84	-684	768
2007	1.813	827	986	54,4	1.664	1.509	155	9,3	149	-682	831
2008	1.796	891	905	50,4	1.723	1.564	159	9,2	73	-673	746
2009	1.802	902	900	49,9	1.727	1.565	162	9,4	75	-663	738
2010	1.835	909	926	50,5	1.777	1.626	151	8,5	58	-717	775
2011	1.871	983	888	47,5	1.676	1.515	161	9,6	195	-532	727
2012	1.899	990	909	47,9	1.857	1.664	193	10,4	42	-674	716
2013	1.950	987	963	49,4	1.870	1.685	185	9,9	80	-698	778

Jahr	Zuzüge Personen nach Migrationshintergrund*				Wegzüge Personen nach Migrationshintergrund*				Bilanz Personen nach Migrationshintergr.*		
	Insg.	ohne	mit		Insg.	ohne	mit		Insg.	ohne	mit
			abs.	%			abs.	%			
2006	15.343	9.973	5.370	35,0	13.967	9.183	4.784	34,3	1.376	790	586
2007	14.969	9.299	5.670	37,9	13.486	8.599	4.887	36,2	1.483	700	783
2008	14.638	9.065	5.573	38,1	15.661	9.312	6.349	40,5	-1.023	-247	-776
2009	15.567	9.898	5.669	36,4	15.073	9.080	5.993	39,8	494	818	-324
2010	15.850	10.072	5.778	36,5	14.235	8.862	5.373	37,7	1.615	1.210	405
2011	16.414	10.387	6.027	36,7	14.993	9.706	5.287	35,3	1.421	681	740
2012	16.188	9.900	6.288	38,8	14.425	9.277	5.148	35,7	1.763	623	1.140
2013	17.042	9.795	7.247	42,5	15.340	9.902	5.438	35,4	1.702	-107	1.809

Jahr	Geburten und Zuzüge Personen nach Migrationshintergrund*				Sterbefälle und Wegzüge Personen nach Migrationshintergrund*				Bilanz Personen nach Migrationshintergr.*		
	Insg.	ohne	mit		Insg.	ohne	mit		Insg.	ohne	mit
			abs.	%			abs.	%			
2006	17.062	10.814	6.248	36,6	15.602	10.708	4.894	31,4	1.460	106	1.354
2007	16.782	10.126	6.656	39,7	15.150	10.108	5.042	33,3	1.632	18	1.614
2008	16.434	9.956	6.478	39,4	17.384	10.876	6.508	37,4	-950	-920	-30
2009	17.369	10.800	6.569	37,8	16.800	10.645	6.155	36,6	569	155	414
2010	17.685	10.981	6.704	37,9	16.012	10.488	5.524	34,5	1.673	493	1.180
2011	18.285	11.370	6.915	37,8	16.669	11.221	5.448	32,7	1.616	149	1.467
2012	18.087	10.890	7.197	39,8	16.282	10.941	5.341	32,8	1.805	-51	1.856
2013	18.992	10.782	8.210	43,2	17.210	11.587	5.623	32,7	1.782	-805	2.587

Quelle: Einwohnermelderegister; gemeldete Personen mit Haupt- und Nebenwohnsitz

\* bis 2007: mit einer ausl. Staatsbürgerschaft oder im Ausland geboren oder Kinder mit ausl. bzw. im Ausland geborener Mutter

\* ab 2008: mit einer ausl. Staatsbürgerschaft oder im Ausland geboren oder Kinder mit ausl. bzw. im Ausland geborenem Elternteil

Tab. 1.14 Zuzüge der wohnberechtigten Bevölkerung nach Altersklassen und Nationalität seit 2008

Jahr	Deutsche													
	Zuzüge (absolut) im Alter von ... bis unter ... Jahren							Zuzüge je 1000 Deutsche (am 31.12. des Jahres) im Alter von ... bis unter ... Jahren						
	0 - 15	15 - 25	25 - 30	30 - 45	45 - 65	65 u.ä.	insg.	0 - 15	15 - 25	25 - 30	30 - 45	45 - 65	65 u.ä.	insg.
2008	751	4.024	2.262	2.270	856	346	10.509	35,3	179,6	144,1	64,5	20,9	10,4	62,3
2009	801	4.357	2.529	2.427	1.001	371	11.486	37,1	194,2	156,2	69,9	24,1	11,1	67,6
2010	702	5.060	2.394	2.303	980	377	11.816	32,2	216,9	146,7	66,9	23,1	11,3	68,8
2011	777	4.895	2.534	2.461	1.045	361	12.073	35,2	210,0	152,6	72,0	24,1	10,8	69,8
2012	718	4.609	2.519	2.340	1.034	361	11.581	32,1	197,9	150,0	68,5	23,6	10,8	66,5
2013	700	4.600	2.553	2.287	1.055	368	11.563	30,9	200,3	150,9	67,3	23,7	11,0	66,3

Jahr	Ausländer													
	Zuzüge (absolut) im Alter von ... bis unter ... Jahren							Zuzüge je 1000 Ausländer (am 31.12. des Jahres) im Alter von ... bis unter ... Jahren						
	0 - 15	15 - 25	25 - 30	30 - 45	45 - 65	65 u.ä.	insg.	0 - 15	15 - 25	25 - 30	30 - 45	45 - 65	65 u.ä.	insg.
2008	279	1.298	843	1.164	499	46	4.129	83,3	271,6	211,8	123,9	73,5	21,4	135,6
2009	218	1.248	867	1.195	494	59	4.081	71,1	277,1	228,6	128,2	71,4	26,2	134,0
2010	224	1.241	843	1.211	457	58	4.034	79,6	277,5	231,6	129,0	64,9	24,3	127,6
2011	260	1.282	958	1.320	466	55	4.341	102,1	278,6	268,0	137,9	64,3	21,4	142,6
2012	327	1.321	986	1.365	538	70	4.607	135,7	281,5	265,8	138,7	72,6	25,6	154,4
2013	394	1.538	1.175	1.643	671	58	5.479	169,1	311,5	293,5	162,0	86,1	19,9	184,2

Jahr	Personen insgesamt													
	Zuzüge (absolut) im Alter von ... bis unter ... Jahren							Zuzüge je 1000 Einwohner (am 31.12. des Jahres) im Alter von ... bis unter ... Jahren						
	0 - 15	15 - 25	25 - 30	30 - 45	45 - 65	65 u.ä.	insg.	0 - 15	15 - 25	25 - 30	30 - 45	45 - 65	65 u.ä.	insg.
2008	1.030	5.322	3.105	3.434	1.355	392	14.638	41,9	195,7	157,8	77,0	28,4	11,1	73,5
2009	1.019	5.605	3.396	3.622	1.495	430	15.567	41,4	208,1	169,9	82,3	30,9	12,0	77,9
2010	926	6.301	3.237	3.514	1.437	435	15.850	37,6	226,6	162,2	80,2	29,0	12,2	79,3
2011	1.037	6.177	3.492	3.781	1.511	416	16.414	42,1	221,3	173,1	86,4	29,8	11,6	82,4
2012	1.045	5.930	3.505	3.705	1.572	431	16.188	42,1	211,9	171,0	84,2	30,6	11,9	81,0
2013	1.094	6.138	3.728	3.930	1.726	426	17.042	43,8	219,9	178,2	89,0	33,1	11,7	84,6

Quelle: Einwohnermelderegister; gemeldete Personen mit Haupt- und Nebenwohnsitz \* Registerbereinigungen (siehe Erläuterungen)

Tab. 1.15 Wegzüge der wohnberechtigten Bevölkerung nach Altersklassen und Nationalität seit 2008

Jahr	Deutsche													
	Wegzüge (absolut)							Wegzüge je 1000 Deutsche (am 31.12. des Jahres)						
	im Alter von ... bis unter ... Jahren							im Alter von ... bis unter ... Jahren						
	0 - 15	15 - 25	25 - 30	30 - 45	45 - 65	65 u.ä.	insg.	0 - 15	15 - 25	25 - 30	30 - 45	45 - 65	65 u.ä.	insg.
2008	973	2.172	2.782	3.312	1.168	490	10.897	45,8	96,9	177,3	94,1	28,5	14,7	64,6
2009	987	2.220	2.867	3.180	1.150	435	10.839	45,8	99,0	177,1	91,6	27,7	13,0	63,8
2010	927	2.259	2.796	3.045	1.144	418	10.589	42,5	96,8	171,4	88,5	26,9	12,5	61,7
2011	1.036	2.558	3.101	3.244	1.190	429	11.558	46,9	109,8	186,8	94,8	27,4	12,9	66,8
2012	904	2.476	2.962	3.120	1.210	408	11.080	40,4	106,3	176,4	91,3	27,6	12,2	63,7
2013	1.000	2.596	3.163	3.295	1.302	431	11.787	44,1	113,0	187,0	96,9	29,3	12,9	67,5

Jahr	Ausländer													
	Wegzüge (absolut)							Wegzüge je 1000 Ausländer (am 31.12. des Jahres)						
	im Alter von ... bis unter ... Jahren							im Alter von ... bis unter ... Jahren						
	0 - 15	15 - 25	25 - 30	30 - 45	45 - 65	65 u.ä.	insg.	0 - 15	15 - 25	25 - 30	30 - 45	45 - 65	65 u.ä.	insg.
2008	239	991	1.131	1.658	614	131	4.764	71,3	207,4	284,2	176,4	90,5	60,9	156,5
2009	221	961	1.000	1.352	581	119	4.234	72,1	213,4	263,7	145,1	84,0	52,9	141,9
2010	191	844	778	1.200	539	94	3.646	67,9	188,7	213,7	127,9	76,6	39,3	122,6
2011	194	806	754	1.183	416	82	3.435	76,2	175,2	210,9	123,6	57,4	31,8	114,1
2012	191	728	682	1.172	476	96	3.345	79,3	155,1	183,9	119,1	64,2	35,2	108,6
2013	197	781	787	1.206	499	83	3.553	84,5	158,2	196,6	118,9	64,0	28,4	110,6

Jahr	Personen insgesamt													
	Wegzüge (absolut)							Wegzüge je 1000 Einwohner (am 31.12. des Jahres)						
	im Alter von ... bis unter ... Jahren							im Alter von ... bis unter ... Jahren						
	0 - 15	15 - 25	25 - 30	30 - 45	45 - 65	65 u.ä.	insg.	0 - 15	15 - 25	25 - 30	30 - 45	45 - 65	65 u.ä.	insg.
2008	1.212	3.163	3.913	4.970	1.782	621	15.661	49,2	116,3	198,9	111,5	37,3	17,6	78,6
2009	1.208	3.181	3.867	4.532	1.731	554	15.073	49,0	118,1	193,5	102,9	35,7	15,5	75,5
2010	1.118	3.103	3.574	4.245	1.683	512	14.235	45,4	111,6	179,1	96,9	34,0	14,3	70,7
2011	1.230	3.364	3.855	4.427	1.606	511	14.993	50,0	120,5	191,1	101,1	31,7	14,2	73,8
2012	1.095	3.204	3.644	4.292	1.686	504	14.425	44,1	114,5	177,7	97,5	32,9	13,9	70,4
2013	1.197	3.377	3.950	4.501	1.801	514	15.340	47,9	121,0	188,8	102,0	34,5	14,1	74,2

Quelle: Einwohnermelderegister; gemeldete Personen mit Haupt- und Nebenwohnsitz \* Registerbereinigungen (siehe Erläuterungen)



Tab. 1.16 Umzüge (Binnenwanderungen) der wohnberechtigten Bevölkerung nach Altersklassen und Nationalität seit 2008

Jahr	Deutsche													
	Umzüge (absolut) im Alter von ... bis unter ... Jahren							Umzüge je 1000 Deutsche (am 31.12. des Jahres) im Alter von ... bis unter ... Jahren						
	0 - 15	15 - 25	25 - 30	30 - 45	45 - 65	65 u.ä.	insg.	0 - 15	15 - 25	25 - 30	30 - 45	45 - 65	65 u.ä.	insg.
2008	1.515	2.457	2.119	2.837	1.236	664	10.828	71,3	109,6	135,0	80,6	30,2	20,0	64,2
2009	1.493	2.623	2.394	2.937	1.339	671	11.457	69,2	116,9	147,8	84,6	32,3	20,0	67,4
2010	1.325	2.338	2.129	2.535	1.193	700	10.220	60,8	100,2	130,5	73,7	28,1	21,0	59,5
2011	1.335	2.227	2.095	2.547	1.230	551	9.985	60,5	95,6	126,2	74,5	28,4	16,5	57,7
2012	1.455	2.179	2.106	2.705	1.238	607	10.290	64,9	93,5	125,4	79,1	28,2	18,1	59,1
2013	1.301	2.307	2.228	2.629	1.246	635	10.346	57,4	100,4	131,7	77,3	28,0	18,9	59,3

Jahr	Ausländer													
	Umzüge (absolut) im Alter von ... bis unter ... Jahren							Umzüge je 1000 Ausländer (am 31.12. des Jahres) im Alter von ... bis unter ... Jahren						
	0 - 15	15 - 25	25 - 30	30 - 45	45 - 65	65 u.ä.	insg.	0 - 15	15 - 25	25 - 30	30 - 45	45 - 65	65 u.ä.	insg.
2008	315	608	662	1.031	369	101	3.086	94,0	127,2	166,3	109,7	54,4	47,0	101,4
2009	285	575	646	965	411	70	2.952	93,0	127,7	170,4	103,6	59,4	31,1	98,9
2010	257	583	664	954	333	79	2.870	91,3	130,4	182,4	101,7	47,3	33,1	96,5
2011	248	500	586	917	334	84	2.669	97,4	108,7	163,9	95,8	46,1	32,6	88,6
2012	209	481	596	970	339	115	2.710	86,8	102,5	160,7	98,6	45,7	42,1	88,0
2013	261	534	609	1.011	408	89	2.912	112,0	108,1	152,1	99,7	52,4	30,5	90,6

Jahr	Personen insgesamt													
	Umzüge (absolut) im Alter von ... bis unter ... Jahren							Umzüge je 1000 Einwohner (am 31.12. des Jahres) im Alter von ... bis unter ... Jahren						
	0 - 15	15 - 25	25 - 30	30 - 45	45 - 65	65 u.ä.	insg.	0 - 15	15 - 25	25 - 30	30 - 45	45 - 65	65 u.ä.	insg.
2008	1.830	3.065	2.781	3.868	1.605	765	13.914	74,4	112,7	141,3	86,8	33,6	21,6	69,9
2009	1.778	3.198	3.040	3.902	1.750	741	14.409	72,2	118,7	152,1	88,6	36,1	20,7	72,1
2010	1.582	2.921	2.793	3.489	1.526	779	13.090	64,3	105,1	140,0	79,7	30,8	21,8	65,0
2011	1.583	2.727	2.681	3.464	1.564	635	12.654	64,3	97,7	132,9	79,1	30,9	17,7	62,3
2012	1.664	2.660	2.702	3.675	1.577	722	13.000	67,1	95,0	131,8	83,5	30,7	19,9	63,5
2013	1.562	2.841	2.837	3.640	1.654	724	13.258	62,5	101,8	135,6	82,5	31,7	19,9	64,2

Quelle: Einwohnermelderegister; gemeldete Personen mit Haupt- und Nebenwohnsitz

**Tab. 1.17 Außenwanderungsbilanz der wohnberechtigten Bevölkerung nach Altersklassen und Nationalität seit 2008**

Jahr	Deutsche						
	im Alter von ... bis unter ... Jahren						
	0 - 15	15 - 25	25 - 30	30 - 45	45 - 65	65 u.ä.	insg.
2008	-222	1.852	-520	-1.042	-312	-144	-388
2009	-186	2.137	-338	-753	-149	-64	647
2010	-225	2.801	-402	-742	-164	-41	1.227
2011	-259	2.337	-567	-783	-145	-68	515
2012	-186	2.133	-443	-780	-176	-47	501
2013	-300	2.004	-610	-1.008	-247	-63	-224

Jahr	Ausländer						
	im Alter von ... bis unter ... Jahren						
	0 - 15	15 - 25	25 - 30	30 - 45	45 - 65	65 u.ä.	insg.
2008	40	307	-288	-494	-115	-85	-635
2009	-3	287	-133	-157	-87	-60	-153
2010	33	397	65	11	-82	-36	388
2011	66	476	204	137	50	-27	906
2012	136	593	304	193	62	-26	1.262
2013	197	757	388	437	172	-25	1.926

Jahr	Personen insgesamt						
	im Alter von ... bis unter ... Jahren						
	0 - 15	15 - 25	25 - 30	30 - 45	45 - 65	65 u.ä.	insg.
2008	-182	2.159	-808	-1.536	-427	-229	-1.023
2009	-189	2.424	-471	-910	-236	-124	494
2010	-192	3.198	-337	-731	-246	-77	1.615
2011	-193	2.813	-363	-646	-95	-95	1.421
2012	-50	2.726	-139	-587	-114	-73	1.763
2013	-103	2.761	-222	-571	-75	-88	1.702

**Abb. 1.6 Außenwanderungsbilanz der wohnberechtigten Bevölkerung nach Nationalität seit 2008**

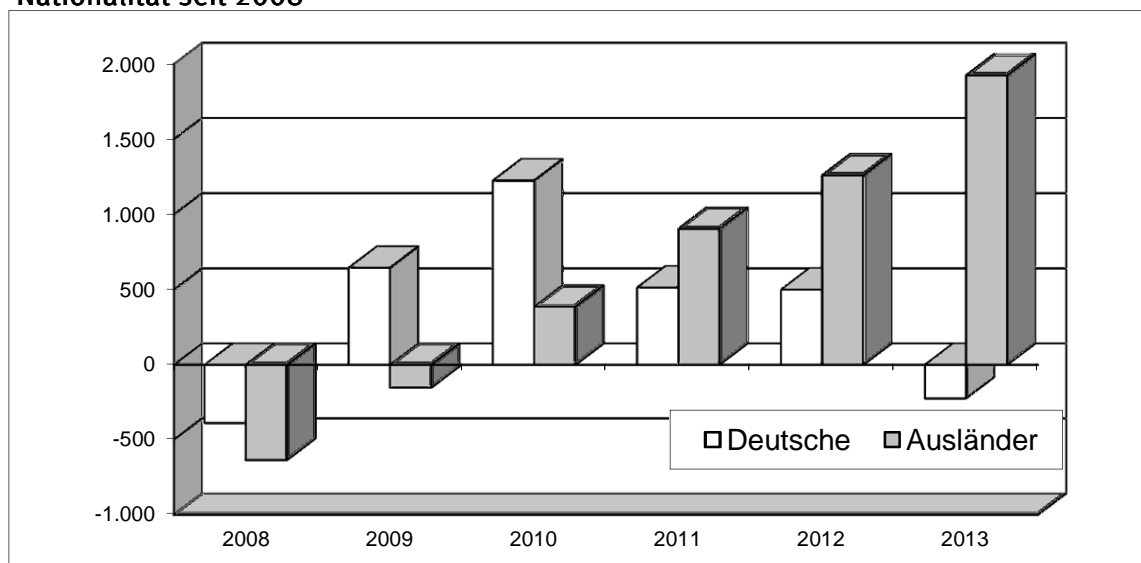

Quelle: Einwohnermelderegister; gemeldete Personen mit Haupt- und Nebenwohnsitz

\* Registerbereinigungen (siehe Erläuterungen)

**Tab. 1.18 Außenwanderungen der deutschen wohnberechtigten Bevölkerung nach ausgewählten Herkunfts- und Zielgebieten seit 2005**

von/ nach	Wanderungs- art	2005*	2006	2007	2008	2009	2010	2011	2012	2013
Landkreis Alzey- Worms	Zuzüge	580	367	374	389	410	394	387	440	398
	Wegzüge	677	367	355	319	327	361	367	325	354
	Saldo	-97	0	19	70	83	33	20	115	44
Landkreis Mainz- Bingen	Zuzüge	1.785	1.440	1.481	1.427	1.528	1.392	1.512	1.502	1.529
	Wegzüge	2.611	1.930	1.788	1.801	1.857	1.719	1.829	1.746	2.013
	Saldo	-826	-490	-307	-374	-329	-327	-317	-244	-484
Landkreis Bad Kreuz- nach	Zuzüge	483	273	245	285	288	295	335	303	292
	Wegzüge	651	218	225	198	219	196	251	222	263
	Saldo	-168	55	20	87	69	99	84	81	29
Rheinland- Pfalz	Zuzüge	6.733	3.857	3.756	3.787	4.103	4.130	4.077	3.974	3.964
	Wegzüge	8.203	3.825	3.497	3.502	3.563	3.471	3.677	3.517	3.935
	Saldo	-1.470	32	259	285	540	659	400	457	29
Frankfurt	Zuzüge	286	205	247	232	265	256	243	257	258
	Wegzüge	423	353	347	360	401	368	388	390	443
	Saldo	-137	-148	-100	-128	-136	-112	-145	-133	-185
Wiesbaden	Zuzüge	997	767	862	768	828	803	773	813	899
	Wegzüge	1.222	761	831	1.047	1.019	949	1.044	959	927
	Saldo	-225	6	31	-279	-191	-146	-271	-146	-28
Main-Taunus- Kreis	Zuzüge	350	208	187	166	210	191	192	178	220
	Wegzüge	422	177	174	198	194	167	208	199	190
	Saldo	-72	31	13	-32	16	24	-16	-21	30
Landkreis Groß- Gerau	Zuzüge	406	347	341	381	334	350	378	379	385
	Wegzüge	519	344	355	316	332	322	323	317	334
	Saldo	-113	3	-14	65	2	28	55	62	51
Rheingau- Taunus-Kreis	Zuzüge	413	247	223	228	255	204	236	194	218
	Wegzüge	540	194	204	225	182	162	223	156	158
	Saldo	-127	53	19	3	73	42	13	38	60
Hessen	Zuzüge	4.303	2.926	2.926	2.769	2.920	2.889	2.978	2.981	3.123
	Wegzüge	5.352	2.570	2.575	2.847	2.913	2.707	3.028	2.828	2.922
	Saldo	-1.049	356	351	-78	7	182	-50	153	201
Bundesgebiet West (incl. Berlin-Ost)	Zuzüge	15.447	9.976	9.578	9.468	10.203	10.517	10.683	10.390	10.326
	Wegzüge	19.585	9.169	8.733	9.196	9.233	9.059	9.939	9.642	10.296
	Saldo	-4.138	807	845	272	970	1.458	744	748	30
Bundesgebiet Ost (ohne Berlin-Ost)	Zuzüge	736	566	526	459	454	416	436	378	368
	Wegzüge	673	337	321	357	304	312	364	322	384
	Saldo	63	229	205	102	150	104	72	56	-16
Ausland	Zuzüge	231	256	243	170	200	224	212	179	189
	Wegzüge	364	380	500	512	463	411	398	374	372
	Saldo	-133	-124	-257	-342	-263	-187	-186	-195	-183
Unbekannt	Zuzüge	787	558	330	412	630	659	741	634	680
	Wegzüge	2.103	706	543	832	839	807	857	742	735
	Saldo	-1.316	-148	-213	-420	-209	-148	-116	-108	-55
Insgesamt	Zuzüge	17.201	11.356	10.677	10.509	11.486	11.816	12.073	11.581	11.563
	Wegzüge	22.725	10.592	10.097	10.897	10.839	10.589	11.558	11.080	11.787
	Saldo	-5.524	764	580	-388	647	1.227	515	501	-224

Quelle: Einwohnermelderegister; gemeldete Personen mit Haupt- und Nebenwohnsitz

\* Registerbereinigungen (siehe Erläuterungen)

**Tab. 1.19 Außenwanderungen der ausländischen wohnberechtigten Bevölkerung nach ausgewählten Herkunfts- und Zielgebieten seit 2005**

von/ nach	Wanderungs- art	2005*	2006	2007	2008	2009	2010	2011	2012	2013
Landkreis Alzey- Worms	Zuzüge	74	40	68	48	46	45	59	40	49
	Wegzüge	50	52	53	56	50	51	46	44	57
	Saldo	24	-12	15	-8	-4	-6	13	-4	-8
Landkreis Mainz- Bingen	Zuzüge	292	220	212	220	215	229	216	207	291
	Wegzüge	318	254	264	253	253	250	235	271	275
	Saldo	-26	-34	-52	-33	-38	-21	-19	-64	16
Landkreis Bad Kreuz- nach	Zuzüge	41	39	45	58	39	34	31	39	39
	Wegzüge	38	27	39	32	44	20	24	22	28
	Saldo	3	12	6	26	-5	14	7	17	11
Rheinland- Pfalz	Zuzüge	603	476	531	522	497	546	559	525	757
	Wegzüge	563	461	447	438	451	421	439	433	497
	Saldo	40	15	84	84	46	125	120	92	260
Frankfurt	Zuzüge	106	116	109	120	119	107	104	135	120
	Wegzüge	175	142	170	140	113	139	147	120	139
	Saldo	-69	-26	-61	-20	6	-32	-43	15	-19
Wiesbaden	Zuzüge	237	198	226	273	228	217	258	248	293
	Wegzüge	278	239	245	327	294	280	309	275	243
	Saldo	-41	-41	-19	-54	-66	-63	-48	-27	50
Main-Taunus- Kreis	Zuzüge	46	40	31	31	34	29	31	27	34
	Wegzüge	42	24	39	28	52	37	20	34	4
	Saldo	4	16	-8	3	-18	-8	11	-7	-6
Landkreis Groß- Gerau	Zuzüge	106	87	86	95	89	85	87	101	115
	Wegzüge	74	129	122	110	92	103	105	97	116
	Saldo	32	-42	-36	-15	-3	-18	-18	4	-1
Rheingau- Taunus-Kreis	Zuzüge	46	36	38	43	35	42	31	25	28
	Wegzüge	25	23	29	23	26	11	25	28	15
	Saldo	21	13	9	20	9	31	6	-3	13
Hessen	Zuzüge	697	625	684	755	653	659	659	714	780
	Wegzüge	797	713	744	801	725	705	770	698	706
	Saldo	-100	-88	-60	-46	-72	-46	-111	16	74
Bundesgebiet West (incl. Berlin-Ost)	Zuzüge	1.849	1.613	1.774	1.980	1.837	1.889	1.870	1.890	2.339
	Wegzüge	1.940	1.650	1.698	1.805	1.646	1.703	1.726	1.636	1.710
	Saldo	-91	-37	76	175	191	186	144	254	629
Bundesgebiet Ost (ohne Berlin-Ost)	Zuzüge	106	66	83	80	84	62	64	66	74
	Wegzüge	49	42	26	33	40	25	37	50	57
	Saldo	57	24	57	47	44	37	27	16	17
Ausland	Zuzüge	1.796	2.119	2.354	1.965	1.850	1.841	1.968	2.213	2.271
	Wegzüge	991	1.017	1.109	1.282	1.137	977	880	935	972
	Saldo	805	1.102	1.245	683	713	864	1.088	1.278	1.299
Unbekannt	Zuzüge	308	189	81	104	310	242	439	438	795
	Wegzüge	1.001	666	556	1.644	1.411	941	792	724	814
	Saldo	-693	-477	-475	-1.540	-1.101	-699	-353	-286	-19
Insgesamt	Zuzüge	4.059	3.987	4.292	4.129	4.081	4.034	4.341	4.607	5.479
	Wegzüge	3.981	3.375	3.389	4.764	4.234	3.646	3.435	3.345	3.553
	Saldo	78	612	903	-635	-153	388	906	1.262	1.926

Quelle: Einwohnermelderegister; gemeldete Personen mit Haupt- und Nebenwohnsitz

\* Registerbereinigungen (siehe Erläuterungen)

**Tab. 1.20 Außenwanderungen der wohnberechtigten Bevölkerung nach ausgewählten Herkunfts- und Zielgebieten seit 2005**

von/ nach	Wanderungs- art	2005*	2006	2007	2008	2009	2010	2011	2012	2013
Landkreis Alzey- Worms	Zuzüge	654	407	442	437	456	439	446	480	447
	Wegzüge	727	419	408	375	377	412	413	369	411
	Saldo	-73	-12	34	62	79	27	33	111	36
Landkreis Mainz- Bingen	Zuzüge	2.077	1.660	1.693	1.647	1.743	1.621	1.728	1.709	1.820
	Wegzüge	2.929	2.184	2.052	2.054	2.110	1.969	2.064	2.017	2.288
	Saldo	-852	-524	-359	-407	-367	-348	-336	-308	-468
Landkreis Bad Kreuz- nach	Zuzüge	524	312	290	343	327	329	366	342	331
	Wegzüge	689	245	264	230	263	216	275	244	291
	Saldo	-165	67	26	113	64	113	91	98	40
Rheinland- Pfalz	Zuzüge	7.336	4.333	4.287	4.309	4.600	4.676	4.636	4.499	4.721
	Wegzüge	8.766	4.286	3.944	3.940	4.014	3.892	4.116	3.950	4.432
	Saldo	-1.430	47	343	369	586	784	520	549	289
Frankfurt	Zuzüge	392	321	356	352	384	363	347	392	378
	Wegzüge	598	495	517	500	514	507	535	510	582
	Saldo	-206	-174	-161	-148	-130	-144	-188	-118	-204
Wiesbaden	Zuzüge	1.234	965	1.088	1.041	1.056	1.020	1.031	1.061	1.192
	Wegzüge	1.500	1.000	1.076	1.374	1.313	1.229	1.353	1.234	1.170
	Saldo	-266	-35	12	-333	-257	-209	-319	-173	22
Main-Taunus- Kreis	Zuzüge	396	248	218	197	244	220	223	205	254
	Wegzüge	464	201	213	226	246	204	228	233	194
	Saldo	-68	47	5	-29	-2	16	-5	-28	24
Landkreis Groß- Gerau	Zuzüge	512	434	427	476	423	435	465	480	500
	Wegzüge	593	473	477	426	424	425	428	414	450
	Saldo	-81	-39	-50	50	-1	10	37	66	50
Rheingau- Taunus-Kreis	Zuzüge	459	283	261	271	290	246	267	219	246
	Wegzüge	565	217	233	248	208	173	248	184	173
	Saldo	-106	66	28	23	82	73	19	35	73
Hessen	Zuzüge	5.000	3.551	3.610	3.524	3.573	3.548	3.637	3.695	3.903
	Wegzüge	6.149	3.283	3.319	3.648	3.638	3.412	3.798	3.526	3.628
	Saldo	-1.149	268	291	-124	-65	136	-161	169	275
Bundesgebiet West (incl. Berlin-Ost)	Zuzüge	17.296	11.589	11.352	11.448	12.040	12.406	12.553	12.280	12.665
	Wegzüge	21.525	10.819	10.431	11.001	10.879	10.762	11.665	11.278	12.006
	Saldo	-4.229	770	921	447	1.161	1.644	888	1.002	659
Bundesgebiet Ost (ohne Berlin-Ost)	Zuzüge	842	632	609	539	538	478	500	444	442
	Wegzüge	722	379	347	390	344	337	401	372	441
	Saldo	120	253	262	149	194	141	99	72	1
Ausland	Zuzüge	2.027	2.375	2.597	2.135	2.050	2.065	2.180	2.392	2.460
	Wegzüge	1.355	1.397	1.609	1.794	1.600	1.388	1.278	1.309	1.344
	Saldo	672	978	988	341	450	677	902	1.083	1.116
Unbekannt	Zuzüge	1.095	747	411	516	940	901	1.180	1.072	1.475
	Wegzüge	3.104	1.372	1.099	2.476	2.250	1.748	1.649	1.466	1.549
	Saldo	-2.009	-625	-688	-1.960	-1.310	-847	-469	-394	-74
Insgesamt	Zuzüge	21.260	15.343	14.969	14.638	15.567	15.850	16.414	16.188	17.042
	Wegzüge	26.706	13.967	13.486	15.661	15.073	14.235	14.993	14.425	15.340
	Saldo	-5.446	1.376	1.483	-1.023	494	1.615	1.421	1.763	1.702

Quelle: Einwohnermelderegister; polizeilich gemeldete Personen mit Haupt- und Nebenwohnsitz

\* Registerbereinigungen (siehe Erläuterungen)

Tab. 1.21 Wohnberechtigte Bevölkerung nach Nationalität, Geschlecht und Stadtteilen seit 1980

Jahr (31.12.)	15 - Altstadt								
	Deutsche			Ausländer			Gesamt		
	männl.	weibl.	Gesamt	männl.	weibl.	Gesamt	männl.	weibl.	Gesamt
1980	7.589	9.452	17.041	2.364	1.390	3.754	9.953	10.842	20.795
1981	7.544	9.305	16.849	2.280	1.361	3.641	9.824	10.666	20.490
1982*	7.208	9.000	16.208	2.230	1.400	3.630	9.438	10.400	19.838
1983	7.035	8.892	15.927	1.971	1.400	3.371	9.006	10.292	19.298
1984	6.835	8.767	15.602	1.849	1.352	3.201	8.684	10.119	18.803
1985	6.661	8.638	15.299	1.757	1.294	3.051	8.418	9.932	18.350
1986	6.778	8.575	15.353	1.728	1.269	2.997	8.506	9.844	18.350
1987	6.737	8.494	15.231	1.810	1.286	3.096	8.547	9.780	18.327
1988	6.671	8.377	15.048	1.844	1.338	3.182	8.515	9.715	18.230
1989	6.668	8.362	15.030	1.883	1.411	3.294	8.551	9.773	18.324
1990	6.547	8.082	14.629	1.987	1.494	3.481	8.534	9.576	18.110
1991	6.410	7.838	14.248	2.270	1.718	3.988	8.680	9.556	18.236
1992	6.252	7.772	14.024	2.428	1.827	4.255	8.680	9.599	18.279
1993	6.175	7.640	13.815	2.590	1.922	4.512	8.765	9.562	18.327
1994	6.105	7.499	13.604	2.547	1.862	4.409	8.652	9.361	18.013
1995*	5.953	7.239	13.192	2.483	1.881	4.364	8.436	9.120	17.556
1996	5.919	7.141	13.060	2.281	1.797	4.078	8.200	8.938	17.138
1997	5.980	7.053	13.033	2.217	1.759	3.976	8.197	8.812	17.009
1998	5.936	6.980	12.916	2.200	1.728	3.928	8.136	8.708	16.844
1999	5.912	6.830	12.742	1.915	1.533	3.448	7.827	8.363	16.190
2000	5.874	6.817	12.691	1.786	1.441	3.227	7.660	8.258	15.918
2001	5.850	6.794	12.644	1.798	1.474	3.272	7.648	8.268	15.916
2002	5.972	6.903	12.875	1.836	1.520	3.356	7.808	8.423	16.231
2003	6.126	7.107	13.233	1.744	1.460	3.204	7.870	8.567	16.437
2004	6.106	7.166	13.272	1.674	1.496	3.170	7.780	8.662	16.442
2005*	6.027	7.011	13.038	1.574	1.441	3.015	7.601	8.452	16.053
2006	6.175	7.127	13.302	1.597	1.448	3.045	7.772	8.575	16.347
2007	6.263	7.145	13.408	1.567	1.455	3.022	7.830	8.600	16.430
2008	6.317	7.113	13.430	1.420	1.402	2.822	7.737	8.515	16.252
2009	6.372	7.206	13.578	1.375	1.375	2.750	7.747	8.581	16.328
2010	6.423	7.413	13.836	1.368	1.363	2.731	7.791	8.776	16.567
2011	6.470	7.453	13.923	1.386	1.365	2.751	7.856	8.818	16.674
2012	6.513	7.435	13.948	1.443	1.379	2.822	7.956	8.814	16.770
2013	6.618	7.509	14.127	1.520	1.423	2.943	8.138	8.932	17.070

Quelle: Einwohnermelderegister; gemeldete Personen mit Haupt- und Nebenwohnsitz

\* Registerbereinigungen (siehe Erläuterungen)

Tab. 1.21 Wohnberechtigte Bevölkerung nach Nationalität, Geschlecht und Stadtteilen seit 1980

Jahr (31.12.)	16 - Neustadt								
	Deutsche			Ausländer			Gesamt		
	männl.	weibl.	Gesamt	männl.	weibl.	Gesamt	männl.	weibl.	Gesamt
1980	11.537	14.341	25.878	3.343	2.243	5.586	14.880	16.584	31.464
1981	11.419	14.257	25.676	3.357	2.310	5.667	14.776	16.567	31.343
1982*	11.075	13.949	25.024	3.286	2.260	5.546	14.361	16.209	30.570
1983	10.909	13.754	24.663	3.194	2.226	5.420	14.103	15.980	30.083
1984	10.897	13.677	24.574	3.042	2.217	5.259	13.939	15.894	29.833
1985	10.922	13.535	24.457	3.023	2.238	5.261	13.945	15.773	29.718
1986	10.714	13.364	24.078	3.118	2.332	5.450	13.832	15.696	29.528
1987	10.691	13.290	23.981	3.228	2.404	5.632	13.919	15.694	29.613
1988	10.624	13.173	23.797	3.386	2.529	5.915	14.010	15.702	29.712
1989	10.565	13.117	23.682	3.446	2.639	6.085	14.011	15.756	29.767
1990	10.449	12.845	23.294	3.587	2.798	6.385	14.036	15.643	29.679
1991	10.196	12.500	22.696	3.964	3.027	6.991	14.160	15.527	29.687
1992	9.982	12.232	22.214	4.212	3.267	7.479	14.194	15.499	29.693
1993	9.984	12.089	22.073	4.213	3.342	7.555	14.197	15.431	29.628
1994	9.782	11.797	21.579	4.150	3.314	7.464	13.932	15.111	29.043
1995*	9.484	11.382	20.866	4.138	3.262	7.400	13.622	14.644	28.266
1996	9.464	11.236	20.700	4.238	3.318	7.556	13.702	14.554	28.256
1997	9.315	11.039	20.354	4.135	3.246	7.381	13.450	14.285	27.735
1998	9.358	10.894	20.252	4.101	3.242	7.343	13.459	14.136	27.595
1999	9.236	10.777	20.013	3.840	3.065	6.905	13.076	13.842	26.918
2000	9.315	10.763	20.078	3.624	2.868	6.492	12.939	13.631	26.570
2001	9.406	10.735	20.141	3.743	2.954	6.697	13.149	13.689	26.838
2002	9.495	10.843	20.338	3.753	3.019	6.772	13.248	13.862	27.110
2003	9.768	10.992	20.760	3.457	3.054	6.511	13.225	14.046	27.271
2004	9.746	10.954	20.700	3.492	3.056	6.548	13.238	14.010	27.248
2005*	9.471	10.772	20.243	3.323	2.990	6.313	12.794	13.762	26.556
2006	9.681	10.984	20.665	3.226	2.998	6.224	12.907	13.982	26.889
2007	9.781	11.130	20.911	3.257	3.065	6.322	13.038	14.195	27.233
2008	9.785	11.079	20.864	3.034	2.920	5.954	12.819	13.999	26.818
2009	9.764	11.141	20.905	2.850	2.803	5.653	12.614	13.944	26.558
2010	9.721	11.252	20.973	2.806	2.766	5.572	12.527	14.018	26.545
2011	9.885	11.302	21.187	2.809	2.761	5.570	12.694	14.063	26.757
2012	9.924	11.310	21.234	2.888	2.798	5.686	12.812	14.108	26.920
2013	10.016	11.293	21.309	2.976	2.819	5.795	12.992	14.112	27.104

Quelle: Einwohnermelderegister; gemeldete Personen mit Haupt- und Nebenwohnsitz

\* Registerbereinigungen (siehe Erläuterungen)

Tab. 1.21 Wohnberechtigte Bevölkerung nach Nationalität, Geschlecht und Stadtteilen seit 1980

Jahr (31.12.)	24 - Oberstadt								
	Deutsche			Ausländer			Gesamt		
	männl.	weibl.	Gesamt	männl.	weibl.	Gesamt	männl.	weibl.	Gesamt
1980	9.301	11.689	20.990	1.537	1.162	2.699	10.838	12.851	23.689
1981	9.023	11.444	20.467	1.525	1.138	2.663	10.548	12.582	23.130
1982*	8.772	11.171	19.943	1.480	1.098	2.578	10.252	12.269	22.521
1983	8.869	11.256	20.125	1.409	1.122	2.531	10.278	12.378	22.656
1984	8.806	11.098	19.904	1.401	1.103	2.504	10.207	12.201	22.408
1985	8.725	10.974	19.699	1.381	1.089	2.470	10.106	12.063	22.169
1986	8.642	10.978	19.620	1.355	1.101	2.456	9.997	12.079	22.076
1987	8.569	10.871	19.440	1.439	1.183	2.622	10.008	12.054	22.062
1988	8.627	10.847	19.474	1.567	1.271	2.838	10.194	12.118	22.312
1989	8.719	10.884	19.603	1.667	1.348	3.015	10.386	12.232	22.618
1990	8.609	10.707	19.316	1.845	1.495	3.340	10.454	12.202	22.656
1991	8.393	10.412	18.805	1.930	1.631	3.561	10.323	12.043	22.366
1992	8.352	10.364	18.716	2.201	1.837	4.038	10.553	12.201	22.754
1993	8.360	10.305	18.665	2.240	1.939	4.179	10.600	12.244	22.844
1994	8.316	10.203	18.519	2.196	1.990	4.186	10.512	12.193	22.705
1995*	8.031	9.963	17.994	2.064	1.920	3.984	10.095	11.883	21.978
1996	8.125	9.959	18.084	2.131	1.998	4.129	10.256	11.957	22.213
1997	8.198	9.968	18.166	2.123	1.983	4.106	10.321	11.951	22.272
1998	8.295	9.986	18.281	2.192	2.043	4.235	10.487	12.029	22.516
1999	8.245	9.901	18.146	1.975	1.825	3.800	10.220	11.726	21.946
2000	8.262	9.862	18.124	1.761	1.738	3.499	10.023	11.600	21.623
2001	8.258	9.833	18.091	1.790	1.819	3.609	10.048	11.652	21.700
2002	8.280	9.850	18.130	1.819	1.876	3.695	10.099	11.726	21.825
2003	8.418	9.892	18.310	1.788	1.812	3.600	10.206	11.704	21.910
2004	8.158	9.467	17.625	1.780	1.812	3.592	9.938	11.279	21.217
2005*	7.685	8.796	16.481	1.698	1.788	3.486	9.383	10.584	19.967
2006	7.783	8.868	16.651	1.731	1.871	3.602	9.514	10.739	20.253
2007	7.829	8.911	16.740	1.777	1.983	3.760	9.606	10.894	20.500
2008	7.785	8.847	16.632	1.614	1.789	3.403	9.399	10.636	20.035
2009	7.891	8.956	16.847	1.542	1.681	3.223	9.433	10.637	20.070
2010	8.011	9.092	17.103	1.489	1.622	3.111	9.500	10.714	20.214
2011	8.118	9.112	17.230	1.537	1.670	3.207	9.655	10.782	20.437
2012	8.268	9.189	17.457	1.623	1.762	3.385	9.891	10.951	20.842
2013	8.224	9.161	17.385	1.735	1.817	3.552	9.959	10.978	20.937

Quelle: Einwohnermelderegister; gemeldete Personen mit Haupt- und Nebenwohnsitz

\* Registerbereinigungen (siehe Erläuterungen)



Tab. 1.21 Wohnberechtigte Bevölkerung nach Nationalität, Geschlecht und Stadtteilen seit 1980

Jahr (31.12.)	25 - Hartenberg/Münchfeld								
	Deutsche			Ausländer			Gesamt		
	männl.	weibl.	Gesamt	männl.	weibl.	Gesamt	männl.	weibl.	Gesamt
1980	5.819	6.202	12.021	856	472	1.328	6.675	6.674	13.349
1981	5.716	6.178	11.894	933	479	1.412	6.649	6.657	13.306
1982*	5.596	6.093	11.689	841	510	1.351	6.437	6.603	13.040
1983	5.746	6.262	12.008	875	562	1.437	6.621	6.824	13.445
1984	5.812	6.299	12.111	885	589	1.474	6.697	6.888	13.585
1985	5.848	6.361	12.209	951	669	1.620	6.799	7.030	13.829
1986	5.790	6.309	12.099	1.076	692	1.768	6.866	7.001	13.867
1987	5.888	6.319	12.207	1.050	696	1.746	6.938	7.015	13.953
1988	5.856	6.300	12.156	1.080	767	1.847	6.936	7.067	14.003
1989	5.829	6.283	12.112	1.135	813	1.948	6.964	7.096	14.060
1990	5.709	6.256	11.965	1.208	839	2.047	6.917	7.095	14.012
1991	5.464	6.062	11.526	1.385	913	2.298	6.849	6.975	13.824
1992	5.338	5.886	11.224	1.426	969	2.395	6.764	6.855	13.619
1993	5.255	5.864	11.119	1.570	1.123	2.693	6.825	6.987	13.812
1994	5.166	5.775	10.941	1.548	1.171	2.719	6.714	6.946	13.660
1995*	5.040	5.614	10.654	1.554	1.205	2.759	6.594	6.819	13.413
1996	5.282	5.849	11.131	1.599	1.236	2.835	6.881	7.085	13.966
1997	5.762	6.378	12.140	1.645	1.327	2.972	7.407	7.705	15.112
1998	5.885	6.447	12.332	1.654	1.368	3.022	7.539	7.815	15.354
1999	5.948	6.493	12.441	1.576	1.299	2.875	7.524	7.792	15.316
2000	5.986	6.485	12.471	1.534	1.321	2.855	7.520	7.806	15.326
2001	6.119	6.588	12.707	1.645	1.388	3.033	7.764	7.976	15.740
2002	6.219	6.722	12.941	1.684	1.414	3.098	7.903	8.136	16.039
2003	6.468	6.900	13.368	1.534	1.329	2.863	8.002	8.229	16.231
2004	6.506	6.929	13.435	1.570	1.369	2.939	8.076	8.298	16.374
2005*	6.204	6.641	12.845	1.513	1.372	2.885	7.717	8.013	15.730
2006	6.350	6.732	13.082	1.441	1.391	2.832	7.791	8.123	15.914
2007	6.368	6.791	13.159	1.402	1.390	2.792	7.770	8.181	15.951
2008	6.488	6.889	13.377	1.382	1.356	2.738	7.870	8.245	16.115
2009	6.449	6.903	13.352	1.336	1.326	2.662	7.785	8.229	16.014
2010	6.486	6.991	13.477	1.327	1.334	2.661	7.813	8.325	16.138
2011	6.565	6.981	13.546	1.394	1.402	2.796	7.959	8.383	16.342
2012	6.593	7.023	13.616	1.396	1.464	2.860	7.989	8.487	16.476
2013	6.660	7.053	13.713	1.466	1.499	2.965	8.126	8.552	16.678

Quelle: Einwohnermelderegister; gemeldete Personen mit Haupt- und Nebenwohnsitz

\* Registerbereinigungen (siehe Erläuterungen)

Tab. 1.21 Wohnberechtigte Bevölkerung nach Nationalität, Geschlecht und Stadtteilen seit 1980

Jahr (31.12.)	31 - Mombach								
	Deutsche			Ausländer			Gesamt		
	männl.	weibl.	Gesamt	männl.	weibl.	Gesamt	männl.	weibl.	Gesamt
1980	5.906	6.558	12.464	1.605	910	2.515	7.511	7.468	14.979
1981	5.842	6.542	12.384	1.601	950	2.551	7.443	7.492	14.935
1982*	5.737	6.419	12.156	1.480	926	2.406	7.217	7.345	14.562
1983	5.699	6.407	12.106	1.316	897	2.213	7.015	7.304	14.319
1984	5.716	6.323	12.039	1.203	868	2.071	6.919	7.191	14.110
1985	5.622	6.242	11.864	1.187	863	2.050	6.809	7.105	13.914
1986	5.620	6.184	11.804	1.173	872	2.045	6.793	7.056	13.849
1987	5.531	6.108	11.639	1.186	881	2.067	6.717	6.989	13.706
1988	5.486	6.024	11.510	1.234	924	2.158	6.720	6.948	13.668
1989	5.492	5.979	11.471	1.266	953	2.219	6.758	6.932	13.690
1990	5.390	5.969	11.359	1.291	975	2.266	6.681	6.944	13.625
1991	5.285	5.841	11.126	1.421	1.042	2.463	6.706	6.883	13.589
1992	5.152	5.734	10.886	1.530	1.136	2.666	6.682	6.870	13.552
1993	5.176	5.754	10.930	1.625	1.244	2.869	6.801	6.998	13.799
1994	5.118	5.688	10.806	1.667	1.273	2.940	6.785	6.961	13.746
1995*	5.037	5.698	10.735	1.680	1.285	2.965	6.717	6.983	13.700
1996	5.020	5.636	10.656	1.757	1.327	3.084	6.777	6.963	13.740
1997	5.010	5.592	10.602	1.755	1.346	3.101	6.765	6.938	13.703
1998	5.018	5.497	10.515	1.603	1.319	2.922	6.621	6.816	13.437
1999	4.905	5.405	10.310	1.454	1.246	2.700	6.359	6.651	13.010
2000	4.929	5.445	10.374	1.371	1.190	2.561	6.300	6.635	12.935
2001	4.950	5.440	10.390	1.439	1.282	2.721	6.389	6.722	13.111
2002	4.966	5.416	10.382	1.499	1.379	2.878	6.465	6.795	13.260
2003	5.016	5.430	10.446	1.460	1.369	2.829	6.476	6.799	13.275
2004	4.961	5.393	10.354	1.459	1.355	2.814	6.420	6.748	13.168
2005*	4.786	5.225	10.011	1.427	1.370	2.797	6.213	6.595	12.808
2006	4.840	5.216	10.056	1.462	1.344	2.806	6.302	6.560	12.862
2007	4.893	5.287	10.180	1.523	1.381	2.904	6.416	6.668	13.084
2008	4.934	5.311	10.245	1.479	1.394	2.873	6.413	6.705	13.118
2009	5.003	5.302	10.305	1.500	1.406	2.906	6.503	6.708	13.211
2010	5.007	5.290	10.297	1.530	1.427	2.957	6.537	6.717	13.254
2011	4.986	5.307	10.293	1.535	1.441	2.976	6.521	6.748	13.269
2012	5.027	5.321	10.348	1.534	1.442	2.976	6.561	6.763	13.324
2013	4.985	5.289	10.274	1.617	1.509	3.126	6.602	6.798	13.400

Quelle: Einwohnermelderegister; gemeldete Personen mit Haupt- und Nebenwohnsitz

\* Registerbereinigungen (siehe Erläuterungen)

Tab. 1.21 Wohnberechtigte Bevölkerung nach Nationalität, Geschlecht und Stadtteilen seit 1980

Jahr (31.12.)	41 - Gonsenheim								
	Deutsche			Ausländer			Gesamt		
	männl.	weibl.	Gesamt	männl.	weibl.	Gesamt	männl.	weibl.	Gesamt
1980	8.355	9.286	17.641	905	659	1.564	9.260	9.945	19.205
1981	8.297	9.199	17.496	889	679	1.568	9.186	9.878	19.064
1982*	8.110	9.071	17.181	854	637	1.491	8.964	9.708	18.672
1983	7.986	8.933	16.919	822	642	1.464	8.808	9.575	18.383
1984	7.979	8.924	16.903	765	599	1.364	8.744	9.523	18.267
1985	7.920	8.883	16.803	774	613	1.387	8.694	9.496	18.190
1986	7.927	8.870	16.797	773	606	1.379	8.700	9.476	18.176
1987	7.942	8.898	16.840	783	651	1.434	8.725	9.549	18.274
1988	7.896	8.915	16.811	798	662	1.460	8.694	9.577	18.271
1989	7.848	8.913	16.761	807	660	1.467	8.655	9.573	18.228
1990	7.727	8.835	16.562	863	723	1.586	8.590	9.558	18.148
1991	7.628	8.722	16.350	992	815	1.807	8.620	9.537	18.157
1992	7.728	8.826	16.554	1.205	974	2.179	8.933	9.800	18.733
1993	7.751	8.812	16.563	1.421	1.078	2.499	9.172	9.890	19.062
1994	7.791	8.744	16.535	1.507	1.220	2.727	9.298	9.964	19.262
1995*	7.796	8.688	16.484	1.447	1.179	2.626	9.243	9.867	19.110
1996	7.807	8.622	16.429	1.638	1.337	2.975	9.445	9.959	19.404
1997	7.714	8.594	16.308	1.551	1.243	2.794	9.265	9.837	19.102
1998	7.756	8.648	16.404	1.423	1.166	2.589	9.179	9.814	18.993
1999	7.826	8.614	16.440	1.351	1.137	2.488	9.177	9.751	18.928
2000	8.092	8.807	16.899	1.278	1.124	2.402	9.370	9.931	19.301
2001	8.263	8.996	17.259	1.298	1.160	2.458	9.561	10.156	19.717
2002	8.490	9.240	17.730	1.286	1.250	2.536	9.776	10.490	20.266
2003	8.649	9.386	18.035	1.242	1.219	2.461	9.891	10.605	20.496
2004	8.590	9.382	17.972	1.247	1.281	2.528	9.837	10.663	20.500
2005*	8.430	9.260	17.690	1.201	1.278	2.479	9.631	10.538	20.169
2006	8.553	9.277	17.830	1.191	1.265	2.456	9.744	10.542	20.286
2007	8.749	9.467	18.216	1.203	1.322	2.525	9.952	10.789	20.741
2008	8.861	9.652	18.513	1.198	1.342	2.540	10.059	10.994	21.053
2009	9.069	9.850	18.919	1.181	1.323	2.504	10.250	11.173	21.423
2010	9.215	10.009	19.224	1.212	1.301	2.513	10.427	11.310	21.737
2011	9.430	10.224	19.654	1.166	1.256	2.422	10.596	11.480	22.076
2012	9.620	10.431	20.051	1.217	1.309	2.526	10.837	11.740	22.577
2013	9.786	10.685	20.471	1.330	1.432	2.762	11.116	12.117	23.233

Quelle: Einwohnermelderegister; gemeldete Personen mit Haupt- und Nebenwohnsitz

\* Registerbereinigungen (siehe Erläuterungen)

Tab. 1.21 Wohnberechtigte Bevölkerung nach Nationalität, Geschlecht und Stadtteilen seit 1980

Jahr (31.12.)	42 - Finthen								
	Deutsche			Ausländer			Gesamt		
	männl.	weibl.	Gesamt	männl.	weibl.	Gesamt	männl.	weibl.	Gesamt
1980	5.274	5.573	10.847	333	224	557	5.607	5.797	11.404
1981	5.409	5.738	11.147	350	230	580	5.759	5.968	11.727
1982*	5.524	5.904	11.428	375	248	623	5.899	6.152	12.051
1983	5.540	5.940	11.480	362	250	612	5.902	6.190	12.092
1984	5.651	6.022	11.673	342	255	597	5.993	6.277	12.270
1985	5.670	6.045	11.715	387	280	667	6.057	6.325	12.382
1986	5.703	6.122	11.825	406	301	707	6.109	6.423	12.532
1987	5.758	6.167	11.925	457	362	819	6.215	6.529	12.744
1988	5.831	6.304	12.135	492	378	870	6.323	6.682	13.005
1989	5.953	6.443	12.396	559	446	1.005	6.512	6.889	13.401
1990	5.924	6.440	12.364	609	467	1.076	6.533	6.907	13.440
1991	5.790	6.284	12.074	632	510	1.142	6.422	6.794	13.216
1992	5.772	6.315	12.087	685	564	1.249	6.457	6.879	13.336
1993	5.766	6.343	12.109	769	615	1.384	6.535	6.958	13.493
1994	5.834	6.386	12.220	771	651	1.422	6.605	7.037	13.642
1995*	5.834	6.379	12.213	832	729	1.561	6.666	7.108	13.774
1996	5.952	6.409	12.361	861	795	1.656	6.813	7.204	14.017
1997	5.930	6.371	12.301	933	849	1.782	6.863	7.220	14.083
1998	5.912	6.371	12.283	987	899	1.886	6.899	7.270	14.169
1999	5.923	6.334	12.257	943	874	1.817	6.866	7.208	14.074
2000	5.897	6.336	12.233	886	864	1.750	6.783	7.200	13.983
2001	5.921	6.361	12.282	919	902	1.821	6.840	7.263	14.103
2002	5.974	6.400	12.374	891	935	1.826	6.865	7.335	14.200
2003	5.993	6.494	12.487	847	930	1.777	6.840	7.424	14.264
2004	5.892	6.456	12.348	868	944	1.812	6.760	7.400	14.160
2005*	5.762	6.452	12.214	836	916	1.752	6.598	7.368	13.966
2006	5.819	6.392	12.211	771	858	1.629	6.590	7.250	13.840
2007	5.803	6.397	12.200	777	860	1.637	6.580	7.257	13.837
2008	5.793	6.386	12.179	736	818	1.554	6.529	7.204	13.733
2009	5.854	6.432	12.286	752	859	1.611	6.606	7.291	13.897
2010	5.884	6.415	12.299	722	823	1.545	6.606	7.238	13.844
2011	5.936	6.502	12.438	754	850	1.604	6.690	7.352	14.042
2012	5.962	6.521	12.483	753	854	1.607	6.715	7.375	14.090
2013	5.980	6.569	12.549	821	885	1.706	6.801	7.454	14.255

Quelle: Einwohnermelderegister; gemeldete Personen mit Haupt- und Nebenwohnsitz

\* Registerbereinigungen (siehe Erläuterungen)

Tab. 1.21 Wohnberechtigte Bevölkerung nach Nationalität, Geschlecht und Stadtteilen seit 1980

Jahr (31.12.)	51 - Bretzenheim								
	Deutsche			Ausländer			Gesamt		
	männl.	weibl.	Gesamt	männl.	weibl.	Gesamt	männl.	weibl.	Gesamt
1980	6.831	7.298	14.129	761	543	1.304	7.592	7.841	15.433
1981	6.776	7.303	14.079	674	543	1.217	7.450	7.846	15.296
1982*	6.692	7.267	13.959	722	531	1.253	7.414	7.798	15.212
1983	6.953	7.476	14.429	699	524	1.223	7.652	8.000	15.652
1984	7.037	7.542	14.579	669	527	1.196	7.706	8.069	15.775
1985	7.109	7.680	14.789	667	520	1.187	7.776	8.200	15.976
1986	7.071	7.656	14.727	700	531	1.231	7.771	8.187	15.958
1987	7.095	7.719	14.814	713	564	1.277	7.808	8.283	16.091
1988	7.225	7.916	15.141	809	662	1.471	8.034	8.578	16.612
1989	7.391	7.962	15.353	839	713	1.552	8.230	8.675	16.905
1990	7.435	7.974	15.409	936	750	1.686	8.371	8.724	17.095
1991	7.411	7.948	15.359	999	844	1.843	8.410	8.792	17.202
1992	7.360	7.901	15.261	1.134	957	2.091	8.494	8.858	17.352
1993	7.357	7.886	15.243	1.272	1.063	2.335	8.629	8.949	17.578
1994	7.407	7.918	15.325	1.263	1.032	2.295	8.670	8.950	17.620
1995*	7.364	7.979	15.343	1.291	1.033	2.324	8.655	9.012	17.667
1996	7.534	8.034	15.568	1.336	1.059	2.395	8.870	9.093	17.963
1997	7.821	8.230	16.051	1.307	1.056	2.363	9.128	9.286	18.414
1998	7.922	8.341	16.263	1.314	1.133	2.447	9.236	9.474	18.710
1999	7.966	8.462	16.428	1.294	1.159	2.453	9.260	9.621	18.881
2000	7.968	8.485	16.453	1.137	1.079	2.216	9.105	9.564	18.669
2001	8.011	8.662	16.673	1.206	1.099	2.305	9.217	9.761	18.978
2002	8.097	8.808	16.905	1.183	1.104	2.287	9.280	9.912	19.192
2003	8.224	8.897	17.121	1.135	1.074	2.209	9.359	9.971	19.330
2004	8.181	8.856	17.037	1.110	1.092	2.202	9.291	9.948	19.239
2005*	7.847	8.629	16.476	1.104	1.123	2.227	8.951	9.752	18.703
2006	7.873	8.655	16.528	1.094	1.102	2.196	8.967	9.757	18.724
2007	7.953	8.756	16.709	1.072	1.100	2.172	9.025	9.856	18.881
2008	7.913	8.651	16.564	1.070	1.054	2.124	8.983	9.705	18.688
2009	7.994	8.710	16.704	1.070	1.055	2.125	9.064	9.765	18.829
2010	8.167	8.912	17.079	1.083	1.111	2.194	9.250	10.023	19.273
2011	8.237	8.901	17.138	1.111	1.112	2.223	9.348	10.013	19.361
2012	8.280	8.891	17.171	1.115	1.131	2.246	9.395	10.022	19.417
2013	8.213	8.879	17.092	1.164	1.138	2.302	9.377	10.017	19.394

Quelle: Einwohnermelderegister; gemeldete Personen mit Haupt- und Nebenwohnsitz

\* Registerbereinigungen (siehe Erläuterungen)

Tab. 1.21 Wohnberechtigte Bevölkerung nach Nationalität, Geschlecht und Stadtteilen seit 1980

Jahr (31.12.)	52 - Marienborn								
	Deutsche			Ausländer			Gesamt		
	männl.	weibl.	Gesamt	männl.	weibl.	Gesamt	männl.	weibl.	Gesamt
1980	1.834	1.782	3.616	223	140	363	2.057	1.922	3.979
1981	1.832	1.797	3.629	221	153	374	2.053	1.950	4.003
1982*	1.808	1.821	3.629	207	138	345	2.015	1.959	3.974
1983	1.771	1.822	3.593	177	119	296	1.948	1.941	3.889
1984	1.793	1.821	3.614	175	130	305	1.968	1.951	3.919
1985	1.756	1.828	3.584	157	128	285	1.913	1.956	3.869
1986	1.806	1.819	3.625	160	134	294	1.966	1.953	3.919
1987	1.799	1.843	3.642	163	148	311	1.962	1.991	3.953
1988	1.808	1.808	3.616	178	150	328	1.986	1.958	3.944
1989	1.780	1.792	3.572	196	163	359	1.976	1.955	3.931
1990	1.768	1.767	3.535	225	203	428	1.993	1.970	3.963
1991	1.732	1.752	3.484	247	199	446	1.979	1.951	3.930
1992	1.697	1.693	3.390	276	206	482	1.973	1.899	3.872
1993	1.674	1.661	3.335	340	270	610	2.014	1.931	3.945
1994	1.653	1.632	3.285	354	275	629	2.007	1.907	3.914
1995*	1.625	1.619	3.244	374	269	643	1.999	1.888	3.887
1996	1.641	1.593	3.234	369	293	662	2.010	1.886	3.896
1997	1.637	1.544	3.181	379	302	681	2.016	1.846	3.862
1998	1.642	1.557	3.199	376	275	651	2.018	1.832	3.850
1999	1.628	1.549	3.177	418	280	698	2.046	1.829	3.875
2000	1.660	1.548	3.208	401	301	702	2.061	1.849	3.910
2001	1.650	1.557	3.207	414	327	741	2.064	1.884	3.948
2002	1.654	1.609	3.263	418	341	759	2.072	1.950	4.022
2003	1.680	1.637	3.317	365	332	697	2.045	1.969	4.014
2004	1.638	1.584	3.222	349	308	657	1.987	1.892	3.879
2005*	1.605	1.548	3.153	353	292	645	1.958	1.840	3.798
2006	1.633	1.553	3.186	364	283	647	1.997	1.836	3.833
2007	1.634	1.541	3.175	344	294	638	1.978	1.835	3.813
2008	1.629	1.563	3.192	322	285	607	1.951	1.848	3.799
2009	1.652	1.595	3.247	316	294	610	1.968	1.889	3.857
2010	1.657	1.622	3.279	331	310	641	1.988	1.932	3.920
2011	1.712	1.639	3.351	336	305	641	2.048	1.944	3.992
2012	1.773	1.679	3.452	346	313	659	2.119	1.992	4.111
2013	1.783	1.687	3.470	377	331	708	2.160	2.018	4.178

Quelle: Einwohnermelderegister; gemeldete Personen mit Haupt- und Nebenwohnsitz

\* Registerbereinigungen (siehe Erläuterungen)

Tab. 1.21 Wohnberechtigte Bevölkerung nach Nationalität, Geschlecht und Stadtteilen seit 1980

Jahr (31.12.)	53 - Lerchenberg								
	Deutsche			Ausländer			Gesamt		
	männl.	weibl.	Gesamt	männl.	weibl.	Gesamt	männl.	weibl.	Gesamt
1980	3.409	3.569	6.978	214	138	352	3.623	3.707	7.330
1981	3.390	3.527	6.917	238	155	393	3.628	3.682	7.310
1982*	3.353	3.467	6.820	247	160	407	3.600	3.627	7.227
1983	3.256	3.368	6.624	239	168	407	3.495	3.536	7.031
1984	3.267	3.373	6.640	250	187	437	3.517	3.560	7.077
1985	3.225	3.382	6.607	260	190	450	3.485	3.572	7.057
1986	3.193	3.321	6.514	264	198	462	3.457	3.519	6.976
1987	3.144	3.241	6.385	272	205	477	3.416	3.446	6.862
1988	3.130	3.222	6.352	288	212	500	3.418	3.434	6.852
1989	3.104	3.185	6.289	293	233	526	3.397	3.418	6.815
1990	3.079	3.112	6.191	304	244	548	3.383	3.356	6.739
1991	2.975	3.049	6.024	370	291	661	3.345	3.340	6.685
1992	2.902	2.928	5.830	391	319	710	3.293	3.247	6.540
1993	2.812	2.872	5.684	438	346	784	3.250	3.218	6.468
1994	2.916	3.041	5.957	567	463	1.030	3.483	3.504	6.987
1995*	2.835	3.022	5.857	609	509	1.118	3.444	3.531	6.975
1996	2.830	3.006	5.836	593	510	1.103	3.423	3.516	6.939
1997	2.833	2.993	5.826	577	521	1.098	3.410	3.514	6.924
1998	2.755	2.942	5.697	590	507	1.097	3.345	3.449	6.794
1999	2.716	2.908	5.624	543	494	1.037	3.259	3.402	6.661
2000	2.701	2.901	5.602	494	459	953	3.195	3.360	6.555
2001	2.689	2.891	5.580	488	481	969	3.177	3.372	6.549
2002	2.699	2.891	5.590	473	493	966	3.172	3.384	6.556
2003	2.718	2.900	5.618	429	471	900	3.147	3.371	6.518
2004	2.571	2.834	5.405	424	486	910	2.995	3.320	6.315
2005*	2.503	2.746	5.249	465	528	993	2.968	3.274	6.242
2006	2.508	2.781	5.289	450	512	962	2.958	3.293	6.251
2007	2.504	2.790	5.294	428	506	934	2.932	3.296	6.228
2008	2.530	2.794	5.324	424	518	942	2.954	3.312	6.266
2009	2.501	2.765	5.266	441	507	948	2.942	3.272	6.214
2010	2.527	2.804	5.331	423	509	932	2.950	3.313	6.263
2011	2.526	2.781	5.307	411	500	911	2.937	3.281	6.218
2012	2.569	2.805	5.374	409	522	931	2.978	3.327	6.305
2013	2.539	2.777	5.316	419	533	952	2.958	3.310	6.268

Quelle: Einwohnermelderegister; gemeldete Personen mit Haupt- und Nebenwohnsitz

\* Registerbereinigungen (siehe Erläuterungen)

Tab. 1.21 Wohnberechtigte Bevölkerung nach Nationalität, Geschlecht und Stadtteilen seit 1980

Jahr (31.12.)	54 - Drais								
	Deutsche			Ausländer			Gesamt		
	männl.	weibl.	Gesamt	männl.	weibl.	Gesamt	männl.	weibl.	Gesamt
1980	1.026	1.085	2.111	46	28	74	1.072	1.113	2.185
1981	1.068	1.129	2.197	39	24	63	1.107	1.153	2.260
1982*	1.128	1.191	2.319	41	29	70	1.169	1.220	2.389
1983	1.149	1.215	2.364	35	26	61	1.184	1.241	2.425
1984	1.133	1.217	2.350	27	29	56	1.160	1.246	2.406
1985	1.141	1.232	2.373	30	33	63	1.171	1.265	2.436
1986	1.134	1.248	2.382	29	34	63	1.163	1.282	2.445
1987	1.161	1.251	2.412	31	34	65	1.192	1.285	2.477
1988	1.149	1.234	2.383	31	35	66	1.180	1.269	2.449
1989	1.142	1.238	2.380	31	40	71	1.173	1.278	2.451
1990	1.117	1.217	2.334	34	42	76	1.151	1.259	2.410
1991	1.115	1.211	2.326	45	50	95	1.160	1.261	2.421
1992	1.106	1.195	2.301	52	52	104	1.158	1.247	2.405
1993	1.118	1.199	2.317	59	56	115	1.177	1.255	2.432
1994	1.134	1.215	2.349	54	59	113	1.188	1.274	2.462
1995*	1.125	1.215	2.340	50	57	107	1.175	1.272	2.447
1996	1.128	1.210	2.338	61	59	120	1.189	1.269	2.458
1997	1.142	1.244	2.386	57	62	119	1.199	1.306	2.505
1998	1.258	1.370	2.628	63	61	124	1.321	1.431	2.752
1999	1.345	1.464	2.809	66	69	135	1.411	1.533	2.944
2000	1.398	1.513	2.911	68	81	149	1.466	1.594	3.060
2001	1.418	1.556	2.974	72	76	148	1.490	1.632	3.122
2002	1.464	1.590	3.054	72	76	148	1.536	1.666	3.202
2003	1.497	1.631	3.128	76	80	156	1.573	1.711	3.284
2004	1.468	1.587	3.055	69	73	142	1.537	1.660	3.197
2005*	1.466	1.544	3.010	68	84	152	1.534	1.628	3.162
2006	1.481	1.552	3.033	59	75	134	1.540	1.627	3.167
2007	1.449	1.562	3.011	62	80	142	1.511	1.642	3.153
2008	1.454	1.545	2.999	69	78	147	1.523	1.623	3.146
2009	1.438	1.557	2.995	64	73	137	1.502	1.630	3.132
2010	1.431	1.549	2.980	63	69	132	1.494	1.618	3.112
2011	1.433	1.568	3.001	59	77	136	1.492	1.645	3.137
2012	1.428	1.578	3.006	71	79	150	1.499	1.657	3.156
2013	1.418	1.553	2.971	61	72	133	1.479	1.625	3.104

Quelle: Einwohnermelderegister; gemeldete Personen mit Haupt- und Nebenwohnsitz

\* Registerbereinigungen (siehe Erläuterungen)



Tab. 1.21 Wohnberechtigte Bevölkerung nach Nationalität, Geschlecht und Stadtteilen seit 1980

Jahr (31.12.)	61 - Hechtsheim								
	Deutsche			Ausländer			Gesamt		
	männl.	weibl.	Gesamt	männl.	weibl.	Gesamt	männl.	weibl.	Gesamt
1980	4.385	4.674	9.059	503	238	741	4.888	4.912	9.800
1981	4.520	4.767	9.287	480	236	716	5.000	5.003	10.003
1982*	4.496	4.765	9.261	489	278	767	4.985	5.043	10.028
1983	4.618	4.912	9.530	459	268	727	5.077	5.180	10.257
1984	4.871	5.163	10.034	413	252	665	5.284	5.415	10.699
1985	5.192	5.517	10.709	443	274	717	5.635	5.791	11.426
1986	5.495	5.880	11.375	459	292	751	5.954	6.172	12.126
1987	5.700	6.102	11.802	450	303	753	6.150	6.405	12.555
1988	5.830	6.271	12.101	484	340	824	6.314	6.611	12.925
1989	6.035	6.438	12.473	585	359	944	6.620	6.797	13.417
1990	6.158	6.495	12.653	650	429	1.079	6.808	6.924	13.732
1991	6.147	6.527	12.674	754	482	1.236	6.901	7.009	13.910
1992	6.162	6.622	12.784	919	547	1.466	7.081	7.169	14.250
1993	6.221	6.733	12.954	954	651	1.605	7.175	7.384	14.559
1994	6.297	6.819	13.116	992	775	1.767	7.289	7.594	14.883
1995*	6.257	6.784	13.041	1.010	822	1.832	7.267	7.606	14.873
1996	6.371	6.917	13.288	976	841	1.817	7.347	7.758	15.105
1997	6.438	7.007	13.445	985	849	1.834	7.423	7.856	15.279
1998	6.425	7.037	13.462	966	832	1.798	7.391	7.869	15.260
1999	6.490	7.088	13.578	929	897	1.826	7.419	7.985	15.404
2000	6.557	7.168	13.725	867	854	1.721	7.424	8.022	15.446
2001	6.600	7.181	13.781	788	812	1.600	7.388	7.993	15.381
2002	6.602	7.269	13.871	763	820	1.583	7.365	8.089	15.454
2003	6.657	7.324	13.981	771	823	1.594	7.428	8.147	15.575
2004	6.553	7.282	13.835	816	842	1.658	7.369	8.124	15.493
2005*	6.471	7.142	13.613	836	854	1.690	7.307	7.996	15.303
2006	6.463	7.167	13.630	810	838	1.648	7.273	8.005	15.278
2007	6.460	7.157	13.617	797	819	1.616	7.257	7.976	15.233
2008	6.478	7.077	13.555	761	804	1.565	7.239	7.881	15.120
2009	6.458	7.043	13.501	751	786	1.537	7.209	7.829	15.038
2010	6.484	7.065	13.549	770	803	1.573	7.254	7.868	15.122
2011	6.462	7.092	13.554	796	800	1.596	7.258	7.892	15.150
2012	6.471	7.026	13.497	813	844	1.657	7.284	7.870	15.154
2013	6.428	7.015	13.443	857	880	1.737	7.285	7.895	15.180

Quelle: Einwohnermelderegister; gemeldete Personen mit Haupt- und Nebenwohnsitz

\* Registerbereinigungen (siehe Erläuterungen)

Tab. 1.21 Wohnberechtigte Bevölkerung nach Nationalität, Geschlecht und Stadtteilen seit 1980

Jahr (31.12.)	62 - Ebersheim								
	Deutsche			Ausländer			Gesamt		
	männl.	weibl.	Gesamt	männl.	weibl.	Gesamt	männl.	weibl.	Gesamt
1980	1.493	1.618	3.111	82	44	126	1.575	1.662	3.237
1981	1.596	1.696	3.292	91	59	150	1.687	1.755	3.442
1982*	1.746	1.826	3.572	101	77	178	1.847	1.903	3.750
1983	1.806	1.915	3.721	108	81	189	1.914	1.996	3.910
1984	1.842	1.926	3.768	109	89	198	1.951	2.015	3.966
1985	1.886	1.957	3.843	107	85	192	1.993	2.042	4.035
1986	1.920	2.002	3.922	110	96	206	2.030	2.098	4.128
1987	1.997	2.053	4.050	116	102	218	2.113	2.155	4.268
1988	2.029	2.133	4.162	118	102	220	2.147	2.235	4.382
1989	2.040	2.149	4.189	143	122	265	2.183	2.271	4.454
1990	2.068	2.155	4.223	144	140	284	2.212	2.295	4.507
1991	2.062	2.129	4.191	171	169	340	2.233	2.298	4.531
1992	2.079	2.159	4.238	200	191	391	2.279	2.350	4.629
1993	2.147	2.208	4.355	224	215	439	2.371	2.423	4.794
1994	2.146	2.186	4.332	237	243	480	2.383	2.429	4.812
1995*	2.159	2.165	4.324	250	259	509	2.409	2.424	4.833
1996	2.187	2.183	4.370	241	253	494	2.428	2.436	4.864
1997	2.173	2.199	4.372	273	248	521	2.446	2.447	4.893
1998	2.271	2.266	4.537	270	265	535	2.541	2.531	5.072
1999	2.374	2.388	4.762	267	263	530	2.641	2.651	5.292
2000	2.382	2.402	4.784	276	274	550	2.658	2.676	5.334
2001	2.356	2.448	4.804	293	302	595	2.649	2.750	5.399
2002	2.405	2.469	4.874	320	327	647	2.725	2.796	5.521
2003	2.407	2.501	4.908	311	316	627	2.718	2.817	5.535
2004	2.389	2.479	4.868	302	314	616	2.691	2.793	5.484
2005*	2.346	2.440	4.786	276	278	554	2.622	2.718	5.340
2006	2.433	2.515	4.948	285	274	559	2.718	2.789	5.507
2007	2.430	2.512	4.942	283	267	550	2.713	2.779	5.492
2008	2.429	2.562	4.991	258	264	522	2.687	2.826	5.513
2009	2.418	2.563	4.981	251	265	516	2.669	2.828	5.497
2010	2.440	2.567	5.007	243	261	504	2.683	2.828	5.511
2011	2.458	2.557	5.015	252	267	519	2.710	2.824	5.534
2012	2.475	2.576	5.051	263	260	523	2.738	2.836	5.574
2013	2.490	2.610	5.100	280	263	543	2.770	2.873	5.643

Quelle: Einwohnermelderegister; gemeldete Personen mit Haupt- und Nebenwohnsitz

\* Registerbereinigungen (siehe Erläuterungen)

Tab. 1.21 Wohnberechtigte Bevölkerung nach Nationalität, Geschlecht und Stadtteilen seit 1980

Jahr (31.12.)	71 - Weisenau								
	Deutsche			Ausländer			Gesamt		
	männl.	weibl.	Gesamt	männl.	weibl.	Gesamt	männl.	weibl.	Gesamt
1980	4.743	5.241	9.984	884	535	1.419	5.627	5.776	11.403
1981	4.664	5.240	9.904	835	542	1.377	5.499	5.782	11.281
1982*	4.589	5.129	9.718	773	534	1.307	5.362	5.663	11.025
1983	4.550	5.040	9.590	711	498	1.209	5.261	5.538	10.799
1984	4.495	5.001	9.496	736	506	1.242	5.231	5.507	10.738
1985	4.465	4.986	9.451	713	491	1.204	5.178	5.477	10.655
1986	4.460	4.997	9.457	663	484	1.147	5.123	5.481	10.604
1987	4.426	4.920	9.346	652	498	1.150	5.078	5.418	10.496
1988	4.378	4.864	9.242	659	517	1.176	5.037	5.381	10.418
1989	4.382	4.828	9.210	690	540	1.230	5.072	5.368	10.440
1990	4.466	4.986	9.452	777	566	1.343	5.243	5.552	10.795
1991	4.381	4.908	9.289	975	653	1.628	5.356	5.561	10.917
1992	4.325	4.811	9.136	1.042	713	1.755	5.367	5.524	10.891
1993	4.284	4.789	9.073	1.062	763	1.825	5.346	5.552	10.898
1994	4.272	4.774	9.046	1.032	804	1.836	5.304	5.578	10.882
1995*	4.126	4.629	8.755	1.053	812	1.865	5.179	5.441	10.620
1996	4.135	4.599	8.734	1.011	828	1.839	5.146	5.427	10.573
1997	4.133	4.616	8.749	1.017	811	1.828	5.150	5.427	10.577
1998	4.119	4.631	8.750	1.011	820	1.831	5.130	5.451	10.581
1999	4.126	4.616	8.742	928	811	1.739	5.054	5.427	10.481
2000	4.116	4.573	8.689	876	802	1.678	4.992	5.375	10.367
2001	4.107	4.527	8.634	868	814	1.682	4.975	5.341	10.316
2002	4.110	4.535	8.645	864	821	1.685	4.974	5.356	10.330
2003	4.159	4.532	8.691	826	832	1.658	4.985	5.364	10.349
2004	4.273	4.624	8.897	897	843	1.740	5.170	5.467	10.637
2005*	4.111	4.494	8.605	891	873	1.764	5.002	5.367	10.369
2006	4.124	4.544	8.668	874	896	1.770	4.998	5.440	10.438
2007	4.202	4.595	8.797	915	944	1.859	5.117	5.539	10.656
2008	4.188	4.588	8.776	1.008	924	1.932	5.196	5.512	10.708
2009	4.274	4.659	8.933	1.068	929	1.997	5.342	5.588	10.930
2010	4.370	4.682	9.052	988	984	1.972	5.358	5.666	11.024
2011	4.427	4.720	9.147	1.044	1.012	2.056	5.471	5.732	11.203
2012	4.462	4.763	9.225	1.015	1.008	2.023	5.477	5.771	11.248
2013	4.464	4.756	9.220	1.103	1.020	2.123	5.567	5.776	11.343

Quelle: Einwohnermelderegister; gemeldete Personen mit Haupt- und Nebenwohnsitz

\* Registerbereinigungen (siehe Erläuterungen)

Tab. 1.21 Wohnberechtigte Bevölkerung nach Nationalität, Geschlecht und Stadtteilen seit 1980

Jahr (31.12.)	72 - Laubenheim								
	Deutsche			Ausländer			Gesamt		
	männl.	weibl.	Gesamt	männl.	weibl.	Gesamt	männl.	weibl.	Gesamt
1980	2.344	2.453	4.797	155	124	279	2.499	2.577	5.076
1981	2.550	2.682	5.232	135	125	260	2.685	2.807	5.492
1982*	2.671	2.831	5.502	132	130	262	2.803	2.961	5.764
1983	2.787	2.975	5.762	139	130	269	2.926	3.105	6.031
1984	2.984	3.172	6.156	139	136	275	3.123	3.308	6.431
1985	3.293	3.410	6.703	183	180	363	3.476	3.590	7.066
1986	3.440	3.524	6.964	189	182	371	3.629	3.706	7.335
1987	3.560	3.599	7.159	201	179	380	3.761	3.778	7.539
1988	3.704	3.780	7.484	253	214	467	3.957	3.994	7.951
1989	3.837	3.938	7.775	294	240	534	4.131	4.178	8.309
1990	3.853	3.976	7.829	331	250	581	4.184	4.226	8.410
1991	3.865	4.054	7.919	370	282	652	4.235	4.336	8.571
1992	3.918	4.123	8.041	436	342	778	4.354	4.465	8.819
1993	3.954	4.151	8.105	446	351	797	4.400	4.502	8.902
1994	3.900	4.087	7.987	453	372	825	4.353	4.459	8.812
1995*	3.862	4.066	7.928	466	388	854	4.328	4.454	8.782
1996	3.900	4.062	7.962	488	410	898	4.388	4.472	8.860
1997	3.913	4.073	7.986	525	411	936	4.438	4.484	8.922
1998	3.976	4.110	8.086	503	418	921	4.479	4.528	9.007
1999	4.072	4.181	8.253	464	410	874	4.536	4.591	9.127
2000	4.054	4.176	8.230	444	384	828	4.498	4.560	9.058
2001	4.087	4.221	8.308	425	408	833	4.512	4.629	9.141
2002	4.116	4.280	8.396	419	418	837	4.535	4.698	9.233
2003	4.200	4.317	8.517	375	413	788	4.575	4.730	9.305
2004	4.175	4.254	8.429	377	404	781	4.552	4.658	9.210
2005*	3.989	4.131	8.120	365	390	755	4.354	4.521	8.875
2006	3.985	4.166	8.151	361	400	761	4.346	4.566	8.912
2007	3.959	4.197	8.156	357	388	745	4.316	4.585	8.901
2008	3.932	4.166	8.098	340	381	721	4.272	4.547	8.819
2009	3.947	4.140	8.087	311	356	667	4.258	4.496	8.754
2010	3.996	4.204	8.200	327	374	701	4.323	4.578	8.901
2011	4.005	4.134	8.139	324	386	710	4.329	4.520	8.849
2012	4.015	4.126	8.141	350	391	741	4.365	4.517	8.882
2013	3.966	4.097	8.063	368	410	778	4.334	4.507	8.841

Quelle: Einwohnermelderegister; gemeldete Personen mit Haupt- und Nebenwohnsitz

\* Registerbereinigungen (siehe Erläuterungen)

Tab. 1.22 Wohnberechtigte Bevölkerung nach Migrationshintergrund\*\*, Geschlecht und Stadtteilen seit 2003

Jahr (31.12.)	15 - Altstadt								
	ohne Migrationshintergrund			mit Migrationshintergrund **			Gesamt		
	männl.	weibl.	Gesamt	männl.	weibl.	Gesamt	männl.	weibl.	Gesamt
2003	5.503	6.426	11.929	2.367	2.141	4.508	7.870	8.567	16.437
2004	5.472	6.459	11.931	2.308	2.203	4.511	7.780	8.662	16.442
2005*	5.367	6.285	11.652	2.234	2.167	4.401	7.601	8.452	16.053
2006	5.439	6.347	11.786	2.333	2.228	4.561	7.772	8.575	16.347
2007	5.516	6.351	11.867	2.314	2.249	4.563	7.830	8.600	16.430
2008	5.496	6.272	11.768	2.241	2.243	4.484	7.737	8.515	16.252
2009	5.516	6.302	11.818	2.231	2.279	4.510	7.747	8.581	16.328
2010	5.544	6.453	11.997	2.247	2.323	4.570	7.791	8.776	16.567
2011	5.568	6.452	12.020	2.288	2.366	4.654	7.856	8.818	16.674
2012	5.576	6.419	11.995	2.380	2.395	4.775	7.956	8.814	16.770
2013	5.644	6.463	12.107	2.494	2.469	4.963	8.138	8.932	17.070

Jahr (31.12.)	16 - Neustadt								
	ohne Migrationshintergrund			mit Migrationshintergrund **			Gesamt		
	männl.	weibl.	Gesamt	männl.	weibl.	Gesamt	männl.	weibl.	Gesamt
2003	8.535	9.755	18.290	4.690	4.291	8.981	13.225	14.046	27.271
2004	8.484	9.693	18.177	4.754	4.317	9.071	13.238	14.010	27.248
2005*	8.087	9.387	17.474	4.707	4.375	9.082	12.794	13.762	26.556
2006	8.176	9.490	17.666	4.731	4.492	9.223	12.907	13.982	26.889
2007	8.177	9.556	17.733	4.861	4.639	9.500	13.038	14.195	27.233
2008	7.997	9.388	17.385	4.822	4.611	9.433	12.819	13.999	26.818
2009	7.987	9.395	17.382	4.627	4.549	9.176	12.614	13.944	26.558
2010	7.897	9.425	17.322	4.630	4.593	9.223	12.527	14.018	26.545
2011	7.977	9.425	17.402	4.717	4.638	9.355	12.694	14.063	26.757
2012	7.985	9.385	17.370	4.827	4.723	9.550	12.812	14.108	26.920
2013	8.025	9.319	17.344	4.967	4.793	9.760	12.992	14.112	27.104

Jahr (31.12.)	24 - Oberstadt								
	ohne Migrationshintergrund			mit Migrationshintergrund **			Gesamt		
	männl.	weibl.	Gesamt	männl.	weibl.	Gesamt	männl.	weibl.	Gesamt
2003	7.519	8.882	16.401	2.687	2.822	5.509	10.206	11.704	21.910
2004	7.255	8.459	15.714	2.683	2.820	5.503	9.938	11.279	21.217
2005*	6.795	7.815	14.610	2.588	2.769	5.357	9.383	10.584	19.967
2006	6.861	7.865	14.726	2.653	2.874	5.527	9.514	10.739	20.253
2007	6.828	7.835	14.663	2.778	3.059	5.837	9.606	10.894	20.500
2008	6.731	7.683	14.414	2.668	2.953	5.621	9.399	10.636	20.035
2009	6.809	7.732	14.541	2.624	2.905	5.529	9.433	10.637	20.070
2010	6.896	7.799	14.695	2.604	2.915	5.519	9.500	10.714	20.214
2011	6.946	7.795	14.741	2.709	2.987	5.696	9.655	10.782	20.437
2012	7.051	7.841	14.892	2.840	3.110	5.950	9.891	10.951	20.842
2013	6.964	7.766	14.730	2.995	3.212	6.207	9.959	10.978	20.937

Quelle: Einwohnermelderegister; Personen mit Haupt- und Nebenwohnsitz (31.12.); \* Registerbereinigungen

\*\* bis 2007: mit einer ausl. Staatsbürgerschaft oder im Ausland geboren oder Kinder mit ausl. bzw. im Ausland geborener Mutter

\*\* ab 2008: mit einer ausl. Staatsbürgerschaft oder im Ausland geboren oder Kinder mit ausl. bzw. im Ausland geborenem Elternteil

**Tab. 1.22 Wohnberechtigte Bevölkerung nach Migrationshintergrund\*\*, Geschlecht und Stadtteilen seit 2003**

Jahr (31.12.)	25 - Hartenberg/Münchfeld								
	ohne Migrationshintergrund			mit Migrationshintergrund **			Gesamt		
	männl.	weibl.	Gesamt	männl.	weibl.	Gesamt	männl.	weibl.	Gesamt
2003	5.495	5.881	11.376	2.507	2.348	4.855	8.002	8.229	16.231
2004	5.482	5.863	11.345	2.594	2.435	5.029	8.076	8.298	16.374
2005*	5.148	5.541	10.689	2.569	2.472	5.041	7.717	8.013	15.730
2006	5.200	5.571	10.771	2.591	2.552	5.143	7.791	8.123	15.914
2007	5.182	5.613	10.795	2.588	2.568	5.156	7.770	8.181	15.951
2008	5.179	5.610	10.789	2.691	2.635	5.326	7.870	8.245	16.115
2009	5.119	5.594	10.713	2.666	2.635	5.301	7.785	8.229	16.014
2010	5.151	5.676	10.827	2.662	2.649	5.311	7.813	8.325	16.138
2011	5.217	5.630	10.847	2.742	2.753	5.495	7.959	8.383	16.342
2012	5.233	5.652	10.885	2.756	2.835	5.591	7.989	8.487	16.476
2013	5.256	5.632	10.888	2.870	2.920	5.790	8.126	8.552	16.678

Jahr (31.12.)	31 - Mombach								
	ohne Migrationshintergrund			mit Migrationshintergrund **			Gesamt		
	männl.	weibl.	Gesamt	männl.	weibl.	Gesamt	männl.	weibl.	Gesamt
2003	4.416	4.813	9.229	2.060	1.986	4.046	6.476	6.799	13.275
2004	4.348	4.746	9.094	2.072	2.002	4.074	6.420	6.748	13.168
2005*	4.144	4.525	8.669	2.069	2.070	4.139	6.213	6.595	12.808
2006	4.131	4.483	8.614	2.171	2.077	4.248	6.302	6.560	12.862
2007	4.110	4.489	8.599	2.306	2.179	4.485	6.416	6.668	13.084
2008	4.013	4.409	8.422	2.400	2.296	4.696	6.413	6.705	13.118
2009	4.006	4.358	8.364	2.497	2.350	4.847	6.503	6.708	13.211
2010	3.959	4.300	8.259	2.578	2.417	4.995	6.537	6.717	13.254
2011	3.925	4.291	8.216	2.596	2.457	5.053	6.521	6.748	13.269
2012	3.918	4.256	8.174	2.643	2.507	5.150	6.561	6.763	13.324
2013	3.861	4.194	8.055	2.741	2.604	5.345	6.602	6.798	13.400

Jahr (31.12.)	41 - Gonsenheim								
	ohne Migrationshintergrund			mit Migrationshintergrund **			Gesamt		
	männl.	weibl.	Gesamt	männl.	weibl.	Gesamt	männl.	weibl.	Gesamt
2003	7.653	8.313	15.966	2.238	2.292	4.530	9.891	10.605	20.496
2004	7.569	8.286	15.855	2.268	2.377	4.645	9.837	10.663	20.500
2005*	7.331	8.127	15.458	2.300	2.411	4.711	9.631	10.538	20.169
2006	7.413	8.074	15.487	2.331	2.468	4.799	9.744	10.542	20.286
2007	7.551	8.188	15.739	2.401	2.601	5.002	9.952	10.789	20.741
2008	7.500	8.214	15.714	2.559	2.780	5.339	10.059	10.994	21.053
2009	7.671	8.349	16.020	2.579	2.824	5.403	10.250	11.173	21.423
2010	7.726	8.449	16.175	2.701	2.861	5.562	10.427	11.310	21.737
2011	7.894	8.624	16.518	2.702	2.856	5.558	10.596	11.480	22.076
2012	8.006	8.777	16.783	2.831	2.963	5.794	10.837	11.740	22.577
2013	8.123	8.968	17.091	2.993	3.149	6.142	11.116	12.117	23.233

Quelle: Einwohnermelderegister; Personen mit Haupt- und Nebenwohnsitz (31.12.); \* Registerbereinigungen

\*\* bis 2007: mit einer ausl. Staatsbürgerschaft oder im Ausland geboren oder Kinder mit ausl. bzw. im Ausland geborener Mutter

\*\* ab 2008: mit einer ausl. Staatsbürgerschaft oder im Ausland geboren oder Kinder mit ausl. bzw. im Ausland geborenem Elternteil

**Tab. 1.22 Wohnberechtigte Bevölkerung nach Migrationshintergrund\*\*, Geschlecht und Stadtteilen seit 2003**

Jahr (31.12.)	42 - Finthen								
	ohne Migrationshintergrund			mit Migrationshintergrund **			Gesamt		
	männl.	weibl.	Gesamt	männl.	weibl.	Gesamt	männl.	weibl.	Gesamt
2003	5.184	5.593	10.777	1.656	1.831	3.487	6.840	7.424	14.264
2004	5.070	5.535	10.605	1.690	1.865	3.555	6.760	7.400	14.160
2005*	4.891	5.478	10.369	1.707	1.890	3.597	6.598	7.368	13.966
2006	4.853	5.370	10.223	1.737	1.880	3.617	6.590	7.250	13.840
2007	4.808	5.320	10.128	1.772	1.937	3.709	6.580	7.257	13.837
2008	4.738	5.264	10.002	1.791	1.940	3.731	6.529	7.204	13.733
2009	4.780	5.288	10.068	1.826	2.003	3.829	6.606	7.291	13.897
2010	4.759	5.222	9.981	1.847	2.016	3.863	6.606	7.238	13.844
2011	4.812	5.269	10.081	1.878	2.083	3.961	6.690	7.352	14.042
2012	4.813	5.296	10.109	1.902	2.079	3.981	6.715	7.375	14.090
2013	4.811	5.290	10.101	1.990	2.164	4.154	6.801	7.454	14.255

Jahr (31.12.)	51 - Bretzenheim								
	ohne Migrationshintergrund			mit Migrationshintergrund **			Gesamt		
	männl.	weibl.	Gesamt	männl.	weibl.	Gesamt	männl.	weibl.	Gesamt
2003	7.409	7.953	15.362	1.950	2.018	3.968	9.359	9.971	19.330
2004	7.344	7.898	15.242	1.947	2.050	3.997	9.291	9.948	19.239
2005*	6.961	7.630	14.591	1.990	2.122	4.112	8.951	9.752	18.703
2006	6.954	7.631	14.585	2.013	2.126	4.139	8.967	9.757	18.724
2007	7.000	7.736	14.736	2.025	2.120	4.145	9.025	9.856	18.881
2008	6.858	7.500	14.358	2.125	2.205	4.330	8.983	9.705	18.688
2009	6.879	7.527	14.406	2.185	2.238	4.423	9.064	9.765	18.829
2010	6.988	7.684	14.672	2.262	2.339	4.601	9.250	10.023	19.273
2011	7.030	7.632	14.662	2.318	2.381	4.699	9.348	10.013	19.361
2012	7.026	7.584	14.610	2.369	2.438	4.807	9.395	10.022	19.417
2013	6.931	7.524	14.455	2.446	2.493	4.939	9.377	10.017	19.394

Jahr (31.12.)	52 - Marienborn								
	ohne Migrationshintergrund			mit Migrationshintergrund **			Gesamt		
	männl.	weibl.	Gesamt	männl.	weibl.	Gesamt	männl.	weibl.	Gesamt
2003	1.495	1.456	2.951	550	513	1.063	2.045	1.969	4.014
2004	1.452	1.398	2.850	535	494	1.029	1.987	1.892	3.879
2005*	1.406	1.350	2.756	552	490	1.042	1.958	1.840	3.798
2006	1.411	1.348	2.759	586	488	1.074	1.997	1.836	3.833
2007	1.394	1.322	2.716	584	513	1.097	1.978	1.835	3.813
2008	1.381	1.322	2.703	570	526	1.096	1.951	1.848	3.799
2009	1.388	1.341	2.729	580	548	1.128	1.968	1.889	3.857
2010	1.386	1.361	2.747	602	571	1.173	1.988	1.932	3.920
2011	1.419	1.354	2.773	629	590	1.219	2.048	1.944	3.992
2012	1.466	1.376	2.842	653	616	1.269	2.119	1.992	4.111
2013	1.469	1.371	2.840	691	647	1.338	2.160	2.018	4.178

Quelle: Einwohnermelderegister; Personen mit Haupt- und Nebenwohnsitz (31.12.); \* Registerbereinigungen

\*\* bis 2007: mit einer ausl. Staatsbürgerschaft oder im Ausland geboren oder Kinder mit ausl. bzw. im Ausland geborener Mutter

\*\* ab 2008: mit einer ausl. Staatsbürgerschaft oder im Ausland geboren oder Kinder mit ausl. bzw. im Ausland geborenem Elternteil

**Tab. 1.22 Wohnberechtigte Bevölkerung nach Migrationshintergrund\*\*, Geschlecht und Stadtteilen  
seit 2003**

Jahr (31.12.)	53 - Lerchenberg								
	ohne Migrationshintergrund			mit Migrationshintergrund **			Gesamt		
	männl.	weibl.	Gesamt	männl.	weibl.	Gesamt	männl.	weibl.	Gesamt
2003	2.301	2.458	4.759	846	913	1.759	3.147	3.371	6.518
2004	2.137	2.381	4.518	858	939	1.797	2.995	3.320	6.315
2005*	2.044	2.261	4.305	924	1.013	1.937	2.968	3.274	6.242
2006	2.003	2.244	4.247	955	1.049	2.004	2.958	3.293	6.251
2007	1.991	2.234	4.225	941	1.062	2.003	2.932	3.296	6.228
2008	1.956	2.173	4.129	998	1.139	2.137	2.954	3.312	6.266
2009	1.924	2.162	4.086	1.018	1.110	2.128	2.942	3.272	6.214
2010	1.907	2.159	4.066	1.043	1.154	2.197	2.950	3.313	6.263
2011	1.894	2.149	4.043	1.043	1.132	2.175	2.937	3.281	6.218
2012	1.894	2.142	4.036	1.084	1.185	2.269	2.978	3.327	6.305
2013	1.834	2.102	3.936	1.124	1.208	2.332	2.958	3.310	6.268

Jahr (31.12.)	54 - Drais								
	ohne Migrationshintergrund			mit Migrationshintergrund **			Gesamt		
	männl.	weibl.	Gesamt	männl.	weibl.	Gesamt	männl.	weibl.	Gesamt
2003	1.387	1.534	2.921	186	177	363	1.573	1.711	3.284
2004	1.356	1.492	2.848	181	168	349	1.537	1.660	3.197
2005*	1.348	1.444	2.792	186	184	370	1.534	1.628	3.162
2006	1.359	1.451	2.810	181	176	357	1.540	1.627	3.167
2007	1.331	1.456	2.787	180	186	366	1.511	1.642	3.153
2008	1.327	1.426	2.753	196	197	393	1.523	1.623	3.146
2009	1.315	1.423	2.738	187	207	394	1.502	1.630	3.132
2010	1.312	1.422	2.734	182	196	378	1.494	1.618	3.112
2011	1.309	1.442	2.751	183	203	386	1.492	1.645	3.137
2012	1.302	1.452	2.754	197	205	402	1.499	1.657	3.156
2013	1.289	1.423	2.712	190	202	392	1.479	1.625	3.104

Jahr (31.12.)	61 - Hechtsheim								
	ohne Migrationshintergrund			mit Migrationshintergrund **			Gesamt		
	männl.	weibl.	Gesamt	männl.	weibl.	Gesamt	männl.	weibl.	Gesamt
2003	5.988	6.630	12.618	1.440	1.517	2.957	7.428	8.147	15.575
2004	5.870	6.550	12.420	1.499	1.574	3.073	7.369	8.124	15.493
2005*	5.751	6.379	12.130	1.556	1.617	3.173	7.307	7.996	15.303
2006	5.716	6.357	12.073	1.557	1.648	3.205	7.273	8.005	15.278
2007	5.689	6.316	12.005	1.568	1.660	3.228	7.257	7.976	15.233
2008	5.591	6.162	11.753	1.648	1.719	3.367	7.239	7.881	15.120
2009	5.556	6.130	11.686	1.653	1.699	3.352	7.209	7.829	15.038
2010	5.561	6.100	11.661	1.693	1.768	3.461	7.254	7.868	15.122
2011	5.487	6.084	11.571	1.771	1.808	3.579	7.258	7.892	15.150
2012	5.463	5.982	11.445	1.821	1.888	3.709	7.284	7.870	15.154
2013	5.398	5.960	11.358	1.887	1.935	3.822	7.285	7.895	15.180

Quelle: Einwohnermelderegister; Personen mit Haupt- und Nebenwohnsitz (31.12.); \* Registerbereinigungen

\*\* bis 2007: mit einer ausl. Staatsbürgerschaft oder im Ausland geboren oder Kinder mit ausl. bzw. im Ausland geborener Mutter

\*\* ab 2008: mit einer ausl. Staatsbürgerschaft oder im Ausland geboren oder Kinder mit ausl. bzw. im Ausland geborenem Elternteil



**Tab. 1.22 Wohnberechtigte Bevölkerung nach Migrationshintergrund\*\*, Geschlecht und Stadtteilen  
seit 2003**

Jahr (31.12.)	62 - Ebersheim								
	ohne Migrationshintergrund			mit Migrationshintergrund **			Gesamt		
	männl.	weibl.	Gesamt	männl.	weibl.	Gesamt	männl.	weibl.	Gesamt
2003	2.121	2.231	4.352	597	586	1.183	2.718	2.817	5.535
2004	2.100	2.212	4.312	591	581	1.172	2.691	2.793	5.484
2005*	2.029	2.160	4.189	593	558	1.151	2.622	2.718	5.340
2006	2.086	2.198	4.284	632	591	1.223	2.718	2.789	5.507
2007	2.087	2.190	4.277	626	589	1.215	2.713	2.779	5.492
2008	2.022	2.173	4.195	665	653	1.318	2.687	2.826	5.513
2009	2.025	2.187	4.212	644	641	1.285	2.669	2.828	5.497
2010	2.042	2.182	4.224	641	646	1.287	2.683	2.828	5.511
2011	2.042	2.172	4.214	668	652	1.320	2.710	2.824	5.534
2012	2.048	2.179	4.227	690	657	1.347	2.738	2.836	5.574
2013	2.046	2.191	4.237	724	682	1.406	2.770	2.873	5.643

Jahr (31.12.)	71 - Weisenau								
	ohne Migrationshintergrund			mit Migrationshintergrund **			Gesamt		
	männl.	weibl.	Gesamt	männl.	weibl.	Gesamt	männl.	weibl.	Gesamt
2003	3.700	4.072	7.772	1.285	1.292	2.577	4.985	5.364	10.349
2004	3.761	4.139	7.900	1.409	1.328	2.737	5.170	5.467	10.637
2005*	3.566	3.997	7.563	1.436	1.370	2.806	5.002	5.367	10.369
2006	3.556	3.990	7.546	1.442	1.450	2.892	4.998	5.440	10.438
2007	3.601	3.987	7.588	1.516	1.552	3.068	5.117	5.539	10.656
2008	3.529	3.935	7.464	1.667	1.577	3.244	5.196	5.512	10.708
2009	3.548	3.960	7.508	1.794	1.628	3.422	5.342	5.588	10.930
2010	3.598	3.958	7.556	1.760	1.708	3.468	5.358	5.666	11.024
2011	3.637	3.937	7.574	1.834	1.795	3.629	5.471	5.732	11.203
2012	3.611	3.927	7.538	1.866	1.844	3.710	5.477	5.771	11.248
2013	3.574	3.886	7.460	1.993	1.890	3.883	5.567	5.776	11.343

Jahr (31.12.)	72 - Laubenheim								
	ohne Migrationshintergrund			mit Migrationshintergrund **			Gesamt		
	männl.	weibl.	Gesamt	männl.	weibl.	Gesamt	männl.	weibl.	Gesamt
2003	3.822	3.940	7.762	753	790	1.543	4.575	4.730	9.305
2004	3.783	3.880	7.663	769	778	1.547	4.552	4.658	9.210
2005*	3.591	3.747	7.338	763	774	1.537	4.354	4.521	8.875
2006	3.580	3.758	7.338	766	808	1.574	4.346	4.566	8.912
2007	3.556	3.760	7.316	760	825	1.585	4.316	4.585	8.901
2008	3.488	3.683	7.171	784	864	1.648	4.272	4.547	8.819
2009	3.495	3.649	7.144	763	847	1.610	4.258	4.496	8.754
2010	3.524	3.686	7.210	799	892	1.691	4.323	4.578	8.901
2011	3.517	3.629	7.146	812	891	1.703	4.329	4.520	8.849
2012	3.523	3.628	7.151	842	889	1.731	4.365	4.517	8.882
2013	3.457	3.584	7.041	877	923	1.800	4.334	4.507	8.841

Quelle: Einwohnermelderegister; Personen mit Haupt- und Nebenwohnsitz (31.12.); \* Registerbereinigungen

\*\* bis 2007: mit einer ausl. Staatsbürgerschaft oder im Ausland geboren oder Kinder mit ausl. bzw. im Ausland geborener Mutter

\*\* ab 2008: mit einer ausl. Staatsbürgerschaft oder im Ausland geboren oder Kinder mit ausl. bzw. im Ausland geborenem Elternteil

**Tab. 1.22 Wohnberechtigte Bevölkerung nach Migrationshintergrund\*\*, Geschlecht und Stadtteilen seit 2003**

Jahr (31.12.)	Stadt Mainz								
	ohne Migrationshintergrund			mit Migrationshintergrund **			Gesamt		
	männl.	weibl.	Gesamt	männl.	weibl.	Gesamt	männl.	weibl.	Gesamt
2003	72.528	79.937	152.465	25.812	25.517	51.329	98.340	105.454	203.794
2004	71.483	78.991	150.474	26.158	25.931	52.089	97.641	104.922	202.563
2005*	68.459	76.126	144.585	26.174	26.282	52.456	94.633	102.408	197.041
2006	68.738	76.177	144.915	26.679	26.907	53.586	95.417	103.084	198.501
2007	68.821	76.353	145.174	27.220	27.739	54.959	96.041	104.092	200.133
2008	67.806	75.214	143.020	27.825	28.338	56.163	95.631	103.552	199.183
2009	68.018	75.397	143.415	27.874	28.463	56.337	95.892	103.860	199.752
2010	68.250	75.876	144.126	28.251	29.048	57.299	96.501	104.924	201.425
2011	68.674	75.885	144.559	28.890	29.592	58.482	97.564	105.477	203.041
2012	68.915	75.896	144.811	29.701	30.334	60.035	98.616	106.230	204.846
2013	68.682	75.673	144.355	30.982	31.291	62.273	99.664	106.964	206.628

**Abb. 1.7 Wohnberechtigte Bevölkerung mit Migrationshintergrund seit 2003**

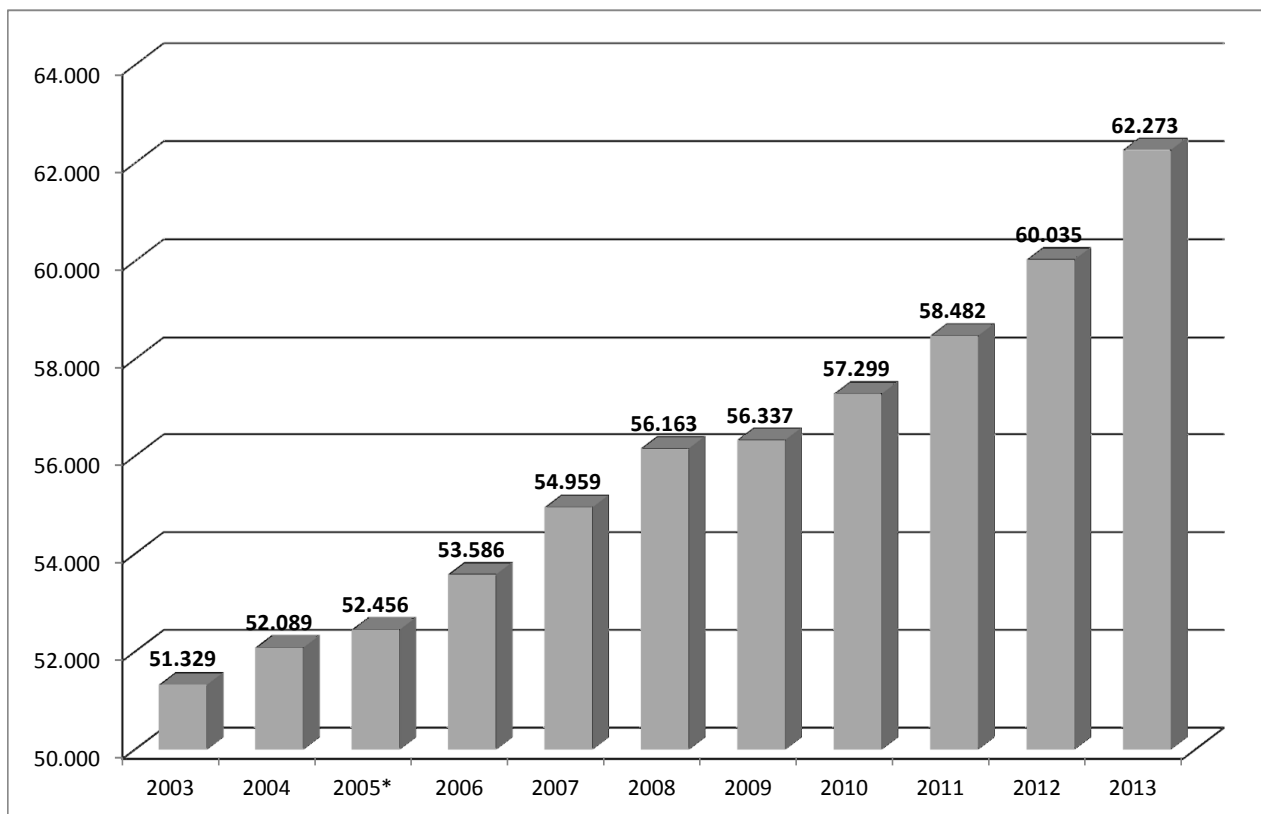

Quelle: Einwohnermelderegister; Personen mit Haupt- und Nebenwohnsitz (31.12.); \* Registerbereinigungen

\*\* bis 2007: mit einer ausl. Staatsbürgerschaft oder im Ausland geboren oder Kinder mit ausl. bzw. im Ausland geborener Mutter

\*\* ab 2008: mit einer ausl. Staatsbürgerschaft oder im Ausland geboren oder Kinder mit ausl. bzw. im Ausland geborenem Elternteil

**Tab. 1.23 Wohnberechtigte ausländische Bevölkerung nach ausgewählten Ländern und Stadtteilen am 31.12.2013**

Land	15 Alt- stadt	16 Neu- stadt	24 Ober- stadt	25 Hartenb.- Münchf.	31 Mom- bach	41 Gonsen- heim	42 Finthen	51 Bretzen- heim
Türkei	283	1.398	515	529	861	398	234	434
ehem. Jugoslawien	301	818	418	332	441	350	149	247
Italien	421	527	326	224	552	382	170	262
Portugal	180	268	92	58	159	123	55	60
Polen	115	183	156	116	118	147	83	93
Frankreich	113	99	94	73	27	78	40	83
ehem. Sowjetunion	164	237	292	282	122	204	367	145
Griechenland	68	105	76	46	38	53	16	45
Spanien	101	159	96	78	35	70	26	68
Österreich	36	66	71	36	14	65	28	52
Großbritannien	65	30	57	22	10	42	15	32
<b>Europa insgesamt</b>	<b>2.184</b>	<b>4.582</b>	<b>2.470</b>	<b>2.095</b>	<b>2.749</b>	<b>2.193</b>	<b>1.327</b>	<b>1.719</b>
Marokko	118	142	113	97	107	55	45	52
Tunesien	13	51	16	13	15	10	11	6
Algerien	6	23	7	12	9	0	4	8
<b>Afrika insgesamt</b>	<b>185</b>	<b>343</b>	<b>261</b>	<b>214</b>	<b>174</b>	<b>97</b>	<b>94</b>	<b>129</b>
USA	79	69	68	47	20	70	34	38
Brasilien	22	17	17	8	6	22	3	19
<b>Amerika insgesamt</b>	<b>156</b>	<b>162</b>	<b>153</b>	<b>108</b>	<b>42</b>	<b>142</b>	<b>48</b>	<b>99</b>
Iran	33	24	51	66	15	28	24	34
Afghanistan	31	49	46	50	19	24	36	34
China	19	30	98	124	10	37	19	47
Vietnam	60	129	21	25	21	18	0	16
Südkorea	25	27	88	36	1	58	10	50
<b>Asien insgesamt</b>	<b>405</b>	<b>680</b>	<b>642</b>	<b>523</b>	<b>160</b>	<b>318</b>	<b>231</b>	<b>333</b>
Ozeanien	8	6	5	3	0	6	5	4
Unbekannt	5	22	21	22	1	6	1	18
<b>Insgesamt</b>	<b>2.943</b>	<b>5.795</b>	<b>3.552</b>	<b>2.965</b>	<b>3.126</b>	<b>2.762</b>	<b>1.706</b>	<b>2.302</b>

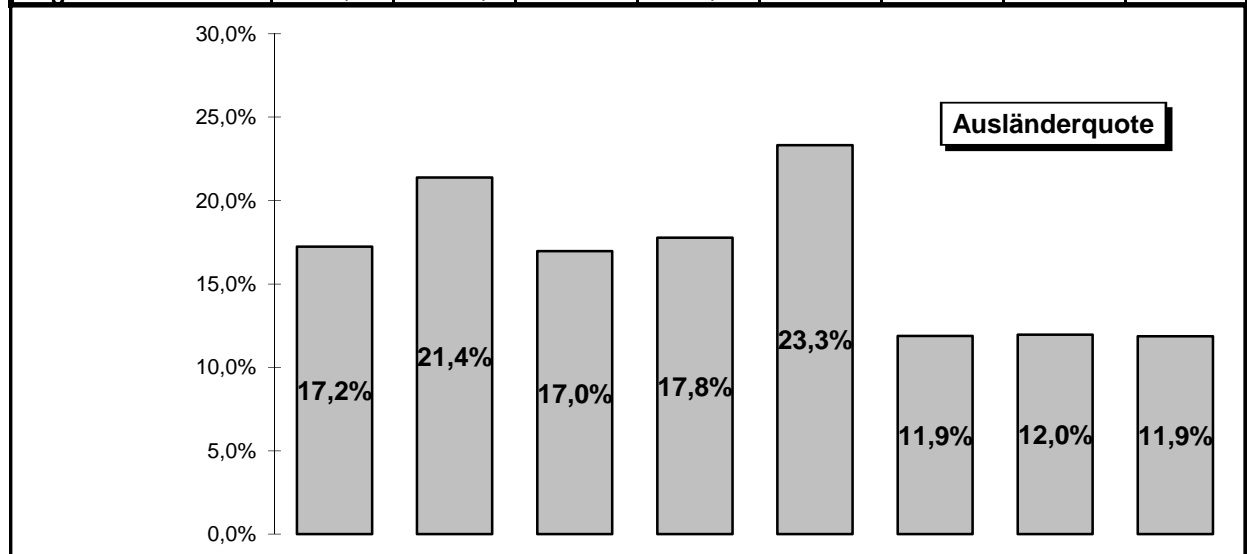

Quelle: Einwohnermelderegister; gemeldete Personen mit Haupt- und Nebenwohnsitz

**Tab. 1.23 Wohnberechtigte ausländische Bevölkerung nach ausgewählten Ländern und Stadtteilen am 31.12.2013**

Land	52 Marien- born	53 Lerchen- berg	54 Drais	61 Hechts- heim	62 Ebers- heim	71 Wei- senau	72 Lauben- heim	Gesamt- stadt
Türkei	80	251	8	256	121	462	114	5.944
ehem. Jugoslawien	133	82	8	245	35	180	55	3.794
Italien	72	113	14	323	92	241	87	3.806
Portugal	25	41	1	51	27	200	38	1.378
Polen	43	45	27	121	34	189	72	1.542
Frankreich	8	23	3	31	3	37	29	741
ehem. Sowjetunion	70	51	11	155	73	152	75	2.400
Griechenland	14	3	2	31	1	36	21	555
Spanien	6	20	1	23	5	54	26	768
Österreich	7	12	8	26	8	29	16	474
Großbritannien	7	7	4	22	6	20	16	355
<b>Europa insgesamt</b>	<b>537</b>	<b>703</b>	<b>105</b>	<b>1.436</b>	<b>454</b>	<b>1.754</b>	<b>614</b>	<b>24.922</b>
Marokko	13	36	3	48	20	36	19	904
Tunesien	4	7	0	1	2	8	0	157
Algerien	2	0	0	2	1	4	4	82
<b>Afrika insgesamt</b>	<b>34</b>	<b>100</b>	<b>6</b>	<b>76</b>	<b>38</b>	<b>83</b>	<b>39</b>	<b>1.873</b>
USA	10	19	6	30	15	29	14	548
Brasilien	2	2	0	11	4	7	3	143
<b>Amerika insgesamt</b>	<b>21</b>	<b>27</b>	<b>8</b>	<b>61</b>	<b>24</b>	<b>60</b>	<b>31</b>	<b>1.142</b>
Iran	11	23	1	9	1	20	10	350
Afghanistan	16	39	0	20	1	32	2	399
China	8	1	2	14	4	23	11	447
Vietnam	5	2	1	11	0	18	8	335
Südkorea	1	0	0	10	0	21	4	331
<b>Asien insgesamt</b>	<b>116</b>	<b>120</b>	<b>14</b>	<b>142</b>	<b>25</b>	<b>218</b>	<b>87</b>	<b>4.014</b>
Ozeanien	0	0	0	4	2	2	6	51
Unbekannt	0	2	0	18	0	6	1	123
<b>Insgesamt</b>	<b>708</b>	<b>952</b>	<b>133</b>	<b>1.737</b>	<b>543</b>	<b>2.123</b>	<b>778</b>	<b>32.125</b>

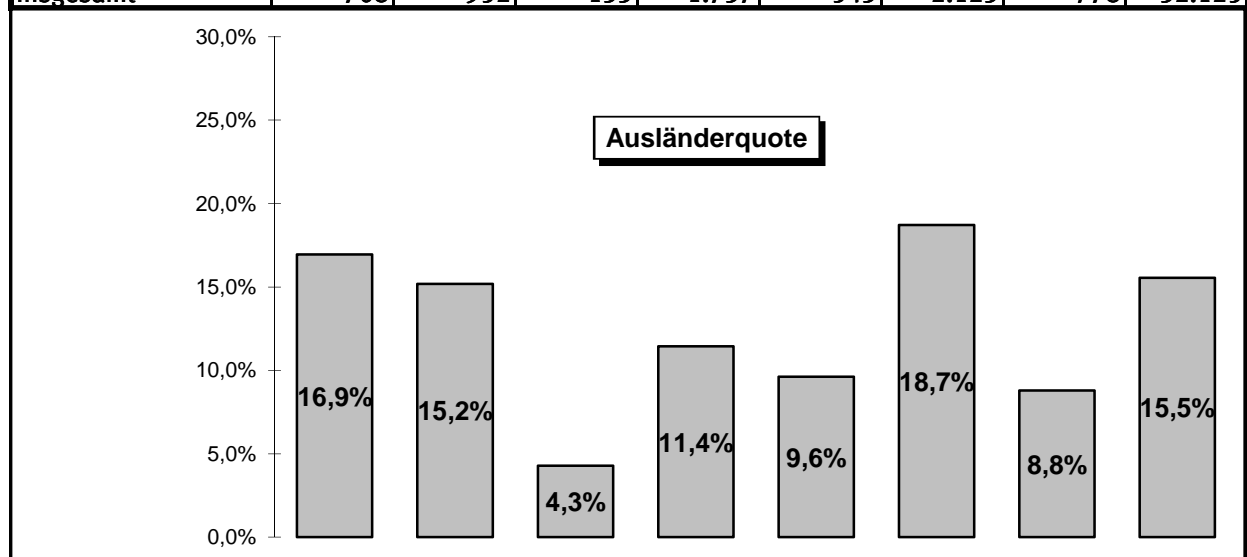

Quelle: Einwohnermelderegister; gemeldete Personen mit Haupt- und Nebenwohnsitz

**Tab. 1.24 Wohnberechtigte Personen mit Migrationshintergrund\* nach ausgewählten Ländern und Stadtteilen am 31.12.2013**

Land	15 Alt- stadt	16 Neu- stadt	24 Ober- stadt	25 Hartenb.- Münchf.	31 Mom- bach	41 Gonsen- heim	42 Finthen	51 Bretzen- heim
Türkei	451	2.145	875	1.011	1.329	759	420	745
ehem. Jugoslawien	386	1.144	619	511	653	613	271	403
Italien	507	680	427	289	694	552	243	352
Portugal	206	304	116	69	176	152	72	82
Polen	307	482	400	411	296	494	433	417
Frankreich	171	189	174	127	51	166	83	155
ehem. Sowjetunion	383	640	624	675	382	761	979	467
Griechenland	92	133	104	76	59	90	22	76
Spanien	125	219	137	113	55	98	51	115
Österreich	76	107	117	60	35	128	66	103
Großbritannien	86	62	93	47	22	80	27	50
<b>Europa insgesamt</b>	<b>3.332</b>	<b>7.034</b>	<b>4.185</b>	<b>3.890</b>	<b>4.216</b>	<b>4.441</b>	<b>3.015</b>	<b>3.434</b>
Marokko	278	428	333	315	391	290	169	179
Tunesien	38	158	40	36	53	42	25	22
Algerien	15	52	24	46	39	14	17	14
<b>Afrika insgesamt</b>	<b>447</b>	<b>940</b>	<b>617</b>	<b>579</b>	<b>586</b>	<b>469</b>	<b>314</b>	<b>395</b>
USA	159	187	135	98	76	173	82	139
Brasilien	52	43	41	31	21	62	15	44
<b>Amerika insgesamt</b>	<b>327</b>	<b>397</b>	<b>335</b>	<b>245</b>	<b>146</b>	<b>380</b>	<b>152</b>	<b>294</b>
Iran	126	87	156	251	66	144	95	169
Afghanistan	69	113	79	127	37	148	126	69
China	41	39	120	152	15	69	40	58
Vietnam	103	165	32	54	32	49	9	20
Südkorea	26	39	100	45	3	73	16	81
<b>Asien insgesamt</b>	<b>826</b>	<b>1.332</b>	<b>1.029</b>	<b>1.031</b>	<b>388</b>	<b>819</b>	<b>661</b>	<b>779</b>
Ozeanien	14	15	9	7	1	12	8	5
Unbekannt	17	42	32	38	8	21	4	32
<b>Insgesamt</b>	<b>4.963</b>	<b>9.760</b>	<b>6.207</b>	<b>5.790</b>	<b>5.345</b>	<b>6.142</b>	<b>4.154</b>	<b>4.939</b>

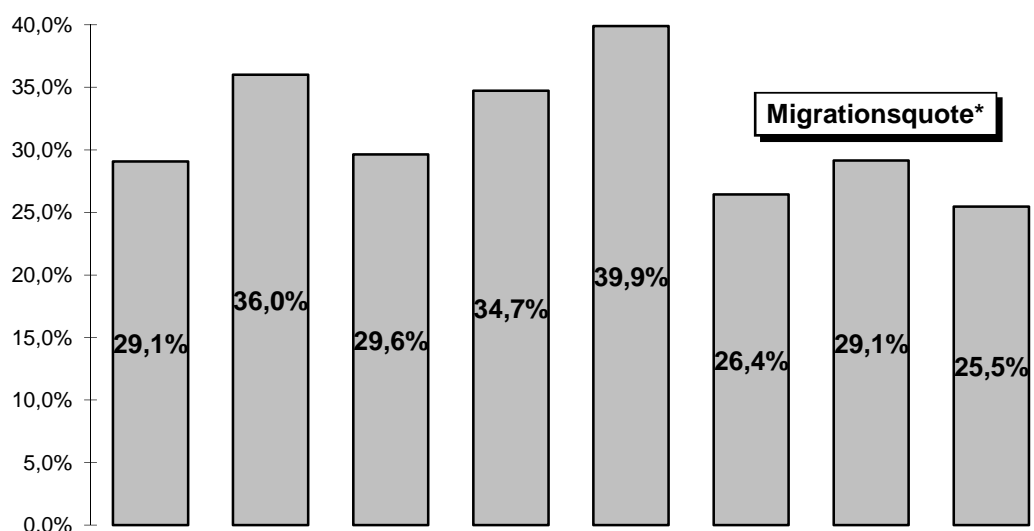

\* mit einer ausl. Staatsbürgerschaft oder im Ausland geboren oder Kinder mit ausl. bzw. im Ausland geborenem Elternteil  
siehe Erläuterungen zu Kapitel 1

Quelle: Einwohnermelderegister; gemeldete Personen mit Haupt- und Nebenwohnsitz

**Tab. 1.24 Wohnberechtigte Personen mit Migrationshintergrund\* nach ausgewählten Ländern und Stadtteilen am 31.12.2013**

Land	52 Marien- born	53 Lerchen- berg	54 Drais	61 Hechts- heim	62 Ebers- heim	71 Wei- senau	72 Lauben- heim	Gesamt- stadt
Türkei	131	462	26	511	239	796	231	10.131
ehem. Jugoslawien	184	143	18	371	81	248	110	5.755
Italien	90	159	32	460	137	321	125	5.068
Portugal	30	51	3	63	33	222	46	1.625
Polen	90	185	46	366	171	397	226	4.721
Frankreich	16	49	22	61	16	76	67	1.423
ehem. Sowjetunion	220	271	43	474	244	447	200	6.810
Griechenland	21	9	9	44	8	48	29	820
Spanien	13	26	4	42	13	77	45	1.133
Österreich	16	23	18	58	16	49	44	916
Großbritannien	13	20	11	35	9	23	25	603
<b>Europa insgesamt</b>	<b>943</b>	<b>1.505</b>	<b>284</b>	<b>2.855</b>	<b>1.106</b>	<b>2.964</b>	<b>1.338</b>	<b>44.542</b>
Marokko	41	133	5	164	54	159	45	2.984
Tunesien	15	12	1	10	17	20	6	495
Algerien	4	7	1	14	1	20	9	277
<b>Afrika insgesamt</b>	<b>97</b>	<b>272</b>	<b>16</b>	<b>273</b>	<b>113</b>	<b>285</b>	<b>139</b>	<b>5.542</b>
USA	21	60	23	98	30	69	33	1.383
Brasilien	4	10	3	26	9	20	14	395
<b>Amerika insgesamt</b>	<b>44</b>	<b>89</b>	<b>42</b>	<b>199</b>	<b>58</b>	<b>155</b>	<b>88</b>	<b>2.951</b>
Iran	40	96	14	89	24	89	48	1.494
Afghanistan	26	136	1	63	7	64	8	1.073
China	10	5	5	25	9	29	20	637
Vietnam	7	7	2	31	7	31	13	562
Südkorea	2	0	1	21	0	35	7	449
<b>Asien insgesamt</b>	<b>252</b>	<b>453</b>	<b>49</b>	<b>468</b>	<b>124</b>	<b>453</b>	<b>222</b>	<b>8.886</b>
Ozeanien	2	0	0	5	4	9	9	100
Unbekannt	0	13	1	22	1	17	4	252
<b>Insgesamt</b>	<b>1.338</b>	<b>2.332</b>	<b>392</b>	<b>3.822</b>	<b>1.406</b>	<b>3.883</b>	<b>1.800</b>	<b>62.273</b>

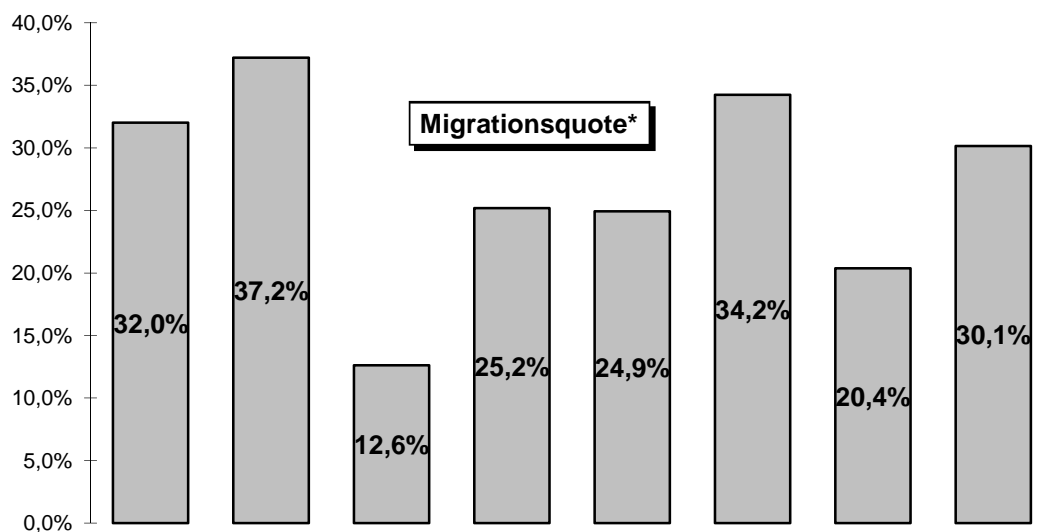

\* mit einer ausl. Staatsbürgerschaft oder im Ausland geboren oder Kinder mit ausl. bzw. im Ausland geborenem Elternteil  
siehe Erläuterungen zu Kapitel 1

Quelle: Einwohnermelderegister; gemeldete Personen mit Haupt- und Nebenwohnsitz

Tab. 1.25 Altersstruktur der wohnberechtigten Bevölkerung nach Stadtteilen am 31.12.2013

Stadtteil	Einwohner im Alter von ... bis unter ... Jahren											
	0 - 3		3 - 6		6 - 10		10 - 15		15 - 18		18 - 25	
	abs.	%	abs.	%	abs.	%	abs.	%	abs.	%	abs.	%
Altstadt	373	2,2	236	1,4	260	1,5	315	1,8	220	1,3	2.181	12,8
Neustadt	704	2,6	572	2,1	639	2,4	682	2,5	413	1,5	3.537	13,0
Oberstadt	594	2,8	520	2,5	564	2,7	622	3,0	413	2,0	2.908	13,9
Hartenb./Münchf.	412	2,5	359	2,2	455	2,7	521	3,1	378	2,3	2.693	16,1
Mombach	394	2,9	354	2,6	541	4,0	579	4,3	381	2,8	1.321	9,9
Gonsenheim	657	2,8	761	3,3	930	4,0	1.123	4,8	641	2,8	2.131	9,2
Finthen	408	2,9	382	2,7	499	3,5	664	4,7	424	3,0	1.159	8,1
Bretzenheim	481	2,5	494	2,5	627	3,2	869	4,5	568	2,9	2.237	11,5
Marienborn	134	3,2	124	3,0	130	3,1	141	3,4	93	2,2	414	9,9
Lerchenberg	189	3,0	209	3,3	268	4,3	295	4,7	179	2,9	494	7,9
Drais	71	2,3	76	2,4	106	3,4	141	4,5	107	3,4	224	7,2
Hechtsheim	397	2,6	354	2,3	515	3,4	709	4,7	458	3,0	1.208	8,0
Ebersheim	174	3,1	190	3,4	240	4,3	318	5,6	209	3,7	437	7,7
Weisenau	315	2,8	331	2,9	403	3,6	500	4,4	284	2,5	1.198	10,6
Laubenheim	207	2,3	201	2,3	295	3,3	376	4,3	260	2,9	738	8,3
Gesamtstadt	5.510	2,7	5.163	2,5	6.472	3,1	7.855	3,8	5.028	2,4	22.880	11,1

Stadtteil	Einwohner im Alter von ... bis unter ... Jahren											
	25 - 30		30 - 45		45 - 60		60 - 65		65 - 75		75 u. ä.	
	abs.	%	abs.	%	abs.	%	abs.	%	abs.	%	abs.	%
Altstadt	2.981	17,5	4.363	25,6	2.700	15,8	675	4,0	1.271	7,4	1.495	8,8
Neustadt	4.600	17,0	7.093	26,2	4.379	16,2	1.079	4,0	1.754	6,5	1.652	6,1
Oberstadt	2.461	11,8	4.401	21,0	3.726	17,8	997	4,8	1.818	8,7	1.913	9,1
Hartenb./Münchf.	2.098	12,6	3.517	21,1	3.086	18,5	737	4,4	1.149	6,9	1.273	7,6
Mombach	1.047	7,8	2.656	19,8	2.785	20,8	682	5,1	1.309	9,8	1.351	10,1
Gonsenheim	1.431	6,2	4.674	20,1	5.167	22,2	1.318	5,7	2.218	9,5	2.182	9,4
Finthen	823	5,8	2.639	18,5	3.299	23,1	918	6,4	1.640	11,5	1.400	9,8
Bretzenheim	1.796	9,3	3.980	20,5	4.068	21,0	1.012	5,2	1.711	8,8	1.551	8,0
Marienborn	329	7,9	1.000	23,9	906	21,7	244	5,8	372	8,9	291	7,0
Lerchenberg	318	5,1	1.068	17,0	1.282	20,5	316	5,0	768	12,3	882	14,1
Drais	170	5,5	561	18,1	713	23,0	197	6,3	355	11,4	383	12,3
Hechtsheim	968	6,4	3.031	20,0	3.655	24,1	973	6,4	1.465	9,7	1.447	9,5
Ebersheim	303	5,4	1.103	19,5	1.331	23,6	379	6,7	558	9,9	401	7,1
Weisenau	953	8,4	2.297	20,3	2.317	20,4	554	4,9	1.083	9,5	1.108	9,8
Laubenheim	641	7,3	1.761	19,9	2.124	24,0	594	6,7	994	11,2	650	7,4
Gesamtstadt	20.919	10,1	44.144	21,4	41.538	20,1	10.675	5,2	18.465	8,9	17.979	8,7

Quelle: Einwohnermelderegister; gemeldete Personen mit Haupt- und Nebenwohnsitz

**Tab. 1.26 Altersstruktur der deutschen wohnberechtigten Bevölkerung nach Stadtteilen  
am 31.12.2013**

Stadtteil	Deutsche im Alter von ... bis unter ... Jahren											
	0 - 3		3 - 6		6 - 10		10 - 15		15 - 18		18 - 25	
	abs.	%	abs.	%	abs.	%	abs.	%	abs.	%	abs.	%
Altstadt	337	2,4	211	1,5	223	1,6	243	1,7	157	1,1	1.903	13,5
Neustadt	621	2,9	480	2,3	532	2,5	509	2,4	262	1,2	2.893	13,6
Oberstadt	541	3,1	484	2,8	520	3,0	555	3,2	337	1,9	2.249	12,9
Hartenb./Münchf.	367	2,7	319	2,3	400	2,9	457	3,3	310	2,3	2.260	16,5
Mombach	355	3,5	312	3,0	488	4,7	457	4,4	258	2,5	967	9,4
Gonsenheim	627	3,1	731	3,6	885	4,3	1.034	5,1	553	2,7	1.766	8,6
Finthen	388	3,1	357	2,8	461	3,7	591	4,7	362	2,9	964	7,7
Bretzenheim	453	2,7	471	2,8	582	3,4	814	4,8	497	2,9	1.935	11,3
Marienborn	124	3,6	109	3,1	113	3,3	115	3,3	76	2,2	349	10,1
Lerchenberg	173	3,3	192	3,6	240	4,5	258	4,9	130	2,4	406	7,6
Drais	70	2,4	75	2,5	105	3,5	137	4,6	100	3,4	219	7,4
Hechtsheim	376	2,8	338	2,5	492	3,7	651	4,8	393	2,9	1.044	7,8
Ebersheim	170	3,3	179	3,5	220	4,3	298	5,8	190	3,7	394	7,7
Weisenau	299	3,2	309	3,4	374	4,1	431	4,7	210	2,3	878	9,5
Laubenheim	198	2,5	188	2,3	277	3,4	354	4,4	237	2,9	671	8,3
<b>Gesamtstadt</b>	<b>5.099</b>	<b>2,9</b>	<b>4.755</b>	<b>2,7</b>	<b>5.912</b>	<b>3,4</b>	<b>6.904</b>	<b>4,0</b>	<b>4.072</b>	<b>2,3</b>	<b>18.898</b>	<b>10,8</b>

Stadtteil	Deutsche im Alter von ... bis unter ... Jahren											
	25 - 30		30 - 45		45 - 60		60 - 65		65 - 75		75 u. ä.	
	abs.	%	abs.	%	abs.	%	abs.	%	abs.	%	abs.	%
Altstadt	2.558	18,1	3.349	23,7	2.117	15,0	554	3,9	1.080	7,6	1.395	9,9
Neustadt	3.875	18,2	5.252	24,6	3.231	15,2	801	3,8	1.347	6,3	1.506	7,1
Oberstadt	1.815	10,4	3.401	19,6	3.188	18,3	855	4,9	1.605	9,2	1.835	10,6
Hartenb./Münchf.	1.598	11,7	2.617	19,1	2.560	18,7	606	4,4	1.013	7,4	1.206	8,8
Mombach	719	7,0	1.684	16,4	2.118	20,6	546	5,3	1.087	10,6	1.283	12,5
Gonsenheim	1.157	5,7	3.797	18,5	4.607	22,5	1.197	5,8	2.019	9,9	2.098	10,2
Finthen	702	5,6	2.137	17,0	2.907	23,2	830	6,6	1.518	12,1	1.332	10,6
Bretzenheim	1.506	8,8	3.232	18,9	3.634	21,3	901	5,3	1.567	9,2	1.500	8,8
Marienborn	264	7,6	758	21,8	742	21,4	213	6,1	332	9,6	275	7,9
Lerchenberg	237	4,5	754	14,2	1.075	20,2	279	5,2	720	13,5	852	16,0
Drais	156	5,3	513	17,3	674	22,7	192	6,5	348	11,7	382	12,9
Hechtsheim	810	6,0	2.443	18,2	3.270	24,3	885	6,6	1.348	10,0	1.393	10,4
Ebersheim	259	5,1	910	17,8	1.219	23,9	357	7,0	522	10,2	382	7,5
Weisenau	708	7,7	1.671	18,1	1.878	20,4	456	4,9	948	10,3	1.058	11,5
Laubenheim	551	6,8	1.482	18,4	1.975	24,5	555	6,9	948	11,8	627	7,8
<b>Gesamtstadt</b>	<b>16.915</b>	<b>9,7</b>	<b>34.000</b>	<b>19,5</b>	<b>35.195</b>	<b>20,2</b>	<b>9.227</b>	<b>5,3</b>	<b>16.402</b>	<b>9,4</b>	<b>17.124</b>	<b>9,8</b>

Quelle: Einwohnermelderegister; gemeldete Personen mit Haupt- und Nebenwohnsitz



**Tab. 1.27 Altersstruktur der ausländischen wohnberechtigten Bevölkerung nach Stadtteilen  
am 31.12.2013**

Stadtteil	Ausländer im Alter von ... bis unter ... Jahren											
	0 - 3		3 - 6		6 - 10		10 - 15		15 - 18		18 - 25	
	abs.	%	abs.	%	abs.	%	abs.	%	abs.	%	abs.	%
Altstadt	36	1,2	25	0,8	37	1,3	72	2,4	63	2,1	278	9,4
Neustadt	83	1,4	92	1,6	107	1,8	173	3,0	151	2,6	644	11,1
Oberstadt	53	1,5	36	1,0	44	1,2	67	1,9	76	2,1	659	18,6
Hartenb./Münchf.	45	1,5	40	1,3	55	1,9	64	2,2	68	2,3	433	14,6
Mombach	39	1,2	42	1,3	53	1,7	122	3,9	123	3,9	354	11,3
Gonsenheim	30	1,1	30	1,1	45	1,6	89	3,2	88	3,2	365	13,2
Finthen	20	1,2	25	1,5	38	2,2	73	4,3	62	3,6	195	11,4
Bretzenheim	28	1,2	23	1,0	45	2,0	55	2,4	71	3,1	302	13,1
Marienborn	10	1,4	15	2,1	17	2,4	26	3,7	17	2,4	65	9,2
Lerchenberg	16	1,7	17	1,8	28	2,9	37	3,9	49	5,1	88	9,2
Drais	1	0,8	1	0,8	1	0,8	4	3,0	7	5,3	5	3,8
Hechtsheim	21	1,2	16	0,9	23	1,3	58	3,3	65	3,7	164	9,4
Ebersheim	4	0,7	11	2,0	20	3,7	20	3,7	19	3,5	43	7,9
Weisenau	16	0,8	22	1,0	29	1,4	69	3,3	74	3,5	320	15,1
Laubenheim	9	1,2	13	1,7	18	2,3	22	2,8	23	3,0	67	8,6
<b>Gesamtstadt</b>	<b>411</b>	<b>1,3</b>	<b>408</b>	<b>1,3</b>	<b>560</b>	<b>1,7</b>	<b>951</b>	<b>3,0</b>	<b>956</b>	<b>3,0</b>	<b>3.982</b>	<b>12,4</b>

Stadtteil	Ausländer im Alter von ... bis unter ... Jahren											
	25 - 30		30 - 45		45 - 60		60 - 65		65 - 75		75 u. ä.	
	abs.	%	abs.	%	abs.	%	abs.	%	abs.	%	abs.	%
Altstadt	423	14,4	1.014	34,5	583	19,8	121	4,1	191	6,5	100	3,4
Neustadt	725	12,5	1.841	31,8	1.148	19,8	278	4,8	407	7,0	146	2,5
Oberstadt	646	18,2	1.000	28,2	538	15,1	142	4,0	213	6,0	78	2,2
Hartenb./Münchf.	500	16,9	900	30,4	526	17,7	131	4,4	136	4,6	67	2,3
Mombach	328	10,5	972	31,1	667	21,3	136	4,4	222	7,1	68	2,2
Gonsenheim	274	9,9	877	31,8	560	20,3	121	4,4	199	7,2	84	3,0
Finthen	121	7,1	502	29,4	392	23,0	88	5,2	122	7,2	68	4,0
Bretzenheim	290	12,6	748	32,5	434	18,9	111	4,8	144	6,3	51	2,2
Marienborn	65	9,2	242	34,2	164	23,2	31	4,4	40	5,6	16	2,3
Lerchenberg	81	8,5	314	33,0	207	21,7	37	3,9	48	5,0	30	3,2
Drais	14	10,5	48	36,1	39	29,3	5	3,8	7	5,3	1	0,8
Hechtsheim	158	9,1	588	33,9	385	22,2	88	5,1	117	6,7	54	3,1
Ebersheim	44	8,1	193	35,5	112	20,6	22	4,1	36	6,6	19	3,5
Weisenau	245	11,5	626	29,5	439	20,7	98	4,6	135	6,4	50	2,4
Laubenheim	90	11,6	279	35,9	149	19,2	39	5,0	46	5,9	23	3,0
<b>Gesamtstadt</b>	<b>4.004</b>	<b>12,5</b>	<b>10.144</b>	<b>31,6</b>	<b>6.343</b>	<b>19,7</b>	<b>1.448</b>	<b>4,5</b>	<b>2.063</b>	<b>6,4</b>	<b>855</b>	<b>2,7</b>

Quelle: Einwohnermelderegister; gemeldete Personen mit Haupt- und Nebenwohnsitz

**Tab. 1.28 Geburten nach Stadtteilen und Nationalität seit 2008  
(wohnberechtigte Bevölkerung)**

Stadtteil	2008		2009		2010		2011		2012		2013	
	Deut.	Ausl.	Deut.	Ausl.	Deut.	Ausl.	Deut.	Ausl.	Deut.	Ausl.	Deut.	Ausl.
Altstadt	138	6	120	8	135	8	150	14	122	8	149	11
Neustadt	228	31	261	24	244	22	290	27	258	27	242	29
Oberstadt	171	14	187	14	175	12	185	12	181	12	194	20
Hartenb./Münchf.	114	10	116	7	125	1	116	13	123	11	134	14
Mombach	122	8	117	9	123	12	116	8	134	9	122	16
Gonsenheim	212	8	204	7	192	9	191	10	199	9	194	6
Finthen	109	6	107	8	118	4	112	3	124	4	130	12
Bretzenheim	138	8	153	9	165	11	155	8	149	7	166	10
Marienborn	35	7	38	6	41	7	40	6	39	3	48	1
Lerchenberg	55	5	50	8	53	3	43	4	67	6	45	4
Drais	18	2	19	0	27	0	23	0	26	1	21	0
Hechtsheim	135	3	104	8	124	3	123	3	136	9	128	3
Ebersheim	55	4	49	0	52	1	54	2	38	1	68	1
Weisenau	88	6	106	4	85	11	86	6	111	6	100	5
Laubenheim	57	3	59	0	70	2	69	2	72	7	74	3
Gesamtstadt	1.675	121	1.690	112	1.729	106	1.753	118	1.779	120	1.815	135

Quelle: Einwohnermelderegister; gemeldete Personen mit Haupt- und Nebenwohnsitz

**Tab. 1.29 Sterbefälle nach Stadtteilen und Nationalität seit 2008  
(wohnberechtigte Bevölkerung)**

Stadtteil	2008		2009		2010		2011		2012		2013	
	Deut.	Ausl.	Deut.	Ausl.	Deut.	Ausl.	Deut.	Ausl.	Deut.	Ausl.	Deut.	Ausl.
Altstadt	202	6	214	12	186	5	210	10	202	10	218	11
Neustadt	214	14	198	15	201	12	171	12	199	17	182	13
Oberstadt	167	9	192	5	213	6	165	12	189	12	203	11
Hartenb./Münchf.	100	4	107	8	120	3	114	5	114	5	112	10
Mombach	137	11	136	13	137	7	139	11	140	12	150	7
Gonsenheim	187	7	174	6	203	11	179	7	211	12	215	9
Finthen	110	10	121	8	133	9	137	10	140	4	134	11
Bretzenheim	111	4	109	7	107	8	102	5	110	6	135	8
Marienborn	26	4	27	1	22	1	24	3	23	2	27	0
Lerchenberg	46	4	55	2	56	2	46	3	58	4	51	4
Drais	36	1	30	0	35	0	42	0	54	2	38	1
Hechtsheim	143	6	138	5	126	7	124	3	153	3	140	6
Ebersheim	31	0	24	0	22	2	24	1	35	1	35	0
Weisenau	84	7	78	3	81	6	65	3	79	2	85	7
Laubenheim	41	1	37	2	54	2	49	0	52	6	45	2
Gesamtstadt	1.635	88	1.640	87	1.696	81	1.591	85	1.759	98	1.770	100

Quelle: Einwohnermelderegister; gemeldete Personen mit Haupt- und Nebenwohnsitz

**Tab. 1.30 Zuzüge nach Stadtteilen und Nationalität seit 2008  
(wohnberechtigte Bevölkerung)**

Stadtteil	2008		2009		2010		2011		2012		2013	
	Deut.	Ausl.	Deut.	Ausl.	Deut.	Ausl.	Deut.	Ausl.	Deut.	Ausl.	Deut.	Ausl.
Altstadt	1.265	385	1.476	392	1.416	376	1.462	480	1.398	496	1.498	578
Neustadt	1.721	695	1.843	669	1.904	633	1.997	641	1.882	759	1.886	864
Oberstadt	1.272	671	1.531	691	1.609	672	1.601	715	1.580	777	1.405	806
Hartenb./Münchf.	1.263	416	1.093	396	1.217	421	1.224	508	1.257	529	1.306	612
Mombach	490	330	514	298	487	313	541	333	501	345	525	411
Gonsenheim	935	380	1.028	389	990	310	1.087	302	998	310	1.263	509
Finthen	521	165	552	174	523	113	659	170	536	173	536	284
Bretzenheim	816	215	988	211	1.184	345	1.109	376	1.092	349	969	390
Marienborn	221	109	236	101	220	82	247	75	246	83	211	84
Lerchenberg	217	57	199	70	241	59	226	48	257	83	204	80
Drais	122	18	151	15	126	13	129	11	133	32	102	19
Hechtsheim	518	126	620	138	574	149	568	176	555	178	539	215
Ebersheim	179	43	185	39	171	29	197	39	193	49	178	48
Weisenau	559	391	600	384	651	399	595	354	569	332	568	466
Laubenheim	410	128	470	114	503	120	431	113	384	112	373	113
<b>Gesamtstadt</b>	<b>10.509</b>	<b>4.129</b>	<b>11.486</b>	<b>4.081</b>	<b>11.816</b>	<b>4.034</b>	<b>12.073</b>	<b>4.341</b>	<b>11.581</b>	<b>4.607</b>	<b>11.563</b>	<b>5.479</b>

Quelle: Einwohnermelderegister; gemeldete Personen mit Haupt- und Nebenwohnsitz

**Tab. 1.31 Wegzüge nach Stadtteilen und Nationalität seit 2008  
(wohnberechtigte Bevölkerung)**

Stadtteil	2008		2009		2010		2011		2012		2013	
	Deut.	Ausl.	Deut.	Ausl.	Deut.	Ausl.	Deut.	Ausl.	Deut.	Ausl.	Deut.	Ausl.
Altstadt	1.217	507	1.303	427	1.225	343	1.356	370	1.299	360	1.386	384
Neustadt	1.912	860	1.877	774	1.910	566	2.035	531	1.939	587	2.107	559
Oberstadt	1.174	896	1.223	762	1.279	638	1.355	541	1.285	497	1.364	577
Hartenb./Münchf.	1.008	476	1.018	411	1.000	364	1.140	376	1.091	385	1.198	404
Mombach	489	364	544	293	558	265	595	244	545	294	616	220
Gonsenheim	904	340	848	371	846	250	920	341	890	195	913	272
Finthen	693	177	538	125	532	143	590	92	617	142	610	141
Bretzenheim	942	264	957	231	874	238	1.057	255	1.082	221	1.080	256
Marienborn	225	133	225	90	228	49	219	66	181	72	237	68
Lerchenberg	264	71	269	60	231	66	280	64	242	54	292	63
Drais	138	15	153	25	135	20	111	14	139	22	166	31
Hechtsheim	626	146	641	118	605	116	641	148	604	109	591	149
Ebersheim	222	56	246	52	239	37	224	29	233	34	189	36
Weisenau	585	316	502	346	522	467	524	258	516	284	549	315
Laubenheim	498	143	495	149	405	84	511	106	417	89	489	78
<b>Gesamtstadt</b>	<b>10.897</b>	<b>4.764</b>	<b>10.839</b>	<b>4.234</b>	<b>10.589</b>	<b>3.646</b>	<b>11.558</b>	<b>3.435</b>	<b>11.080</b>	<b>3.345</b>	<b>11.787</b>	<b>3.553</b>

Quelle: Einwohnermelderegister; gemeldete Personen mit Haupt- und Nebenwohnsitz

**Tab. 1.32 Umzugszugänge nach Stadtteilen und Nationalität seit 2008  
(wohnberechtigte Bevölkerung)**

Stadtteil	2008		2009		2010		2011		2012		2013	
	Deut.	Ausl.	Deut.	Ausl.	Deut.	Ausl.	Deut.	Ausl.	Deut.	Ausl.	Deut.	Ausl.
Altstadt	1.092	275	1.204	267	1.215	250	1.082	243	1.056	245	1.211	261
Neustadt	1.911	610	1.848	561	1.640	496	1.689	456	1.644	489	1.826	469
Oberstadt	1.019	331	1.277	332	1.200	428	1.012	352	1.164	315	1.116	393
Hartenb./Münchf.	889	313	805	301	738	256	845	258	746	262	909	309
Mombach	707	298	708	306	581	260	546	213	702	243	576	256
Gonsenheim	1.268	271	1.319	233	1.083	251	1.139	243	1.287	254	1.028	258
Finthen	665	134	771	131	587	124	672	143	642	149	660	132
Bretzenheim	863	202	1.004	254	878	196	881	182	905	164	849	233
Marienborn	196	74	237	78	200	87	201	89	199	64	191	102
Lerchenberg	264	112	198	95	201	79	192	82	202	104	182	90
Drais	151	15	134	11	114	12	108	18	130	14	161	10
Hechtsheim	681	150	720	124	689	126	577	120	567	146	599	134
Ebersheim	233	61	242	36	238	35	187	38	254	54	202	45
Weisenau	530	176	590	173	484	212	439	164	486	135	455	159
Laubenheim	359	64	400	50	372	58	415	68	306	72	381	61
Gesamtstadt	10.828	3.086	11.457	2.952	10.220	2.870	9.985	2.669	10.290	2.710	10.346	2.912

Quelle: Einwohnermelderegister; gemeldete Personen mit Haupt- und Nebenwohnsitz  
einschl. Umzüge innerhalb eines Stadtteiles

**Tab. 1.33 Umzugsabgänge nach Stadtteilen und Nationalität seit 2008  
(wohnberechtigte Bevölkerung)**

Stadtteil	2008		2009		2010		2011		2012		2013	
	Deut.	Ausl.	Deut.	Ausl.	Deut.	Ausl.	Deut.	Ausl.	Deut.	Ausl.	Deut.	Ausl.
Altstadt	1.099	308	1.171	264	1.139	263	1.093	285	1.113	245	1.127	282
Neustadt	1.898	713	1.934	668	1.726	537	1.675	464	1.687	467	1.707	564
Oberstadt	1.266	431	1.401	414	1.288	528	1.196	385	1.269	372	1.269	415
Hartenb./Münchf.	986	267	952	323	887	260	893	232	931	268	1.012	346
Mombach	660	260	641	232	540	226	508	245	641	247	579	258
Gonsenheim	1.090	234	1.170	241	947	264	932	254	1.028	220	977	216
Finthen	573	141	695	92	577	128	623	109	545	132	565	128
Bretzenheim	946	168	974	200	920	188	978	226	968	223	911	250
Marienborn	195	73	215	80	193	81	185	89	191	46	176	62
Lerchenberg	228	59	202	84	174	58	185	62	193	81	190	42
Drais	134	9	126	10	114	8	88	9	92	8	118	11
Hechtsheim	654	151	750	144	636	91	543	80	594	124	609	97
Ebersheim	200	45	225	20	181	31	187	29	201	45	187	26
Weisenau	542	164	579	127	516	156	471	144	528	185	535	167
Laubenheim	357	63	422	53	382	51	428	56	309	47	384	48
Gesamtstadt	10.828	3.086	11.457	2.952	10.220	2.870	9.985	2.669	10.290	2.710	10.346	2.912

Quelle: Einwohnermelderegister; gemeldete Personen mit Haupt- und Nebenwohnsitz  
einschl. Umzüge innerhalb eines Stadtteiles

**Tab. 1.34 Natürliche Bevölkerungsbilanz nach Stadtteilen und Nationalität seit 2008  
(wohnberechtigte Bevölkerung)**

Stadtteil	2008		2009		2010		2011		2012		2013	
	Deut.	Ausl.	Deut.	Ausl.	Deut.	Ausl.	Deut.	Ausl.	Deut.	Ausl.	Deut.	Ausl.
Altstadt	-64	0	-94	-4	-51	3	-60	4	-80	-2	-69	0
Neustadt	14	17	63	9	43	10	119	15	59	10	60	16
Oberstadt	4	5	-5	9	-38	6	20	0	-8	0	-9	9
Hartenb./Münchf.	14	6	9	-1	5	-2	2	8	9	6	22	4
Mombach	-15	-3	-19	-4	-14	5	-23	-3	-6	-3	-28	9
Gonsenheim	25	1	30	1	-11	-2	12	3	-12	-3	-21	-3
Finthen	-1	-4	-14	0	-15	-5	-25	-7	-16	0	-4	1
Bretzenheim	27	4	44	2	58	3	53	3	39	1	31	2
Marienborn	9	3	11	5	19	6	16	3	16	1	21	1
Lerchenberg	9	1	-5	6	-3	1	-3	1	9	2	-6	0
Drais	-18	1	-11	0	-8	0	-19	0	-28	-1	-17	-1
Hechtsheim	-8	-3	-34	3	-2	-4	-1	0	-17	6	-12	-3
Ebersheim	24	4	25	0	30	-1	30	1	3	0	33	1
Weisenau	4	-1	28	1	4	5	21	3	32	4	15	-2
Laubenheim	16	2	22	-2	16	0	20	2	20	1	29	1
Gesamtstadt	40	33	50	25	33	25	162	33	20	22	45	35

Quelle: Einwohnermelderegister; gemeldete Personen mit Haupt- und Nebenwohnsitz

**Tab. 1.35 Wanderungsbilanz nach Stadtteilen und Nationalität seit 2008  
(wohnberechtigte Bevölkerung)**

Stadtteil	2008		2009		2010		2011		2012		2013	
	Deut.	Ausl.	Deut.	Ausl.	Deut.	Ausl.	Deut.	Ausl.	Deut.	Ausl.	Deut.	Ausl.
Altstadt	48	-122	173	-35	191	33	106	110	99	136	112	194
Neustadt	-191	-165	-34	-105	-6	67	-38	110	-57	172	-221	305
Oberstadt	98	-225	308	-71	330	34	246	174	295	280	41	229
Hartenb./Münchf.	255	-60	75	-15	217	57	84	132	166	144	108	208
Mombach	1	-34	-30	5	-71	48	-54	89	-44	51	-91	191
Gonsenheim	31	40	180	18	144	60	167	-39	108	115	350	237
Finthen	-172	-12	14	49	-9	-30	69	78	-81	31	-74	143
Bretzenheim	-126	-49	31	-20	310	107	52	121	10	128	-111	134
Marienborn	-4	-24	11	11	-8	33	28	9	65	11	-26	16
Lerchenberg	-47	-14	-70	10	10	-7	-54	-16	15	29	-88	17
Drais	-16	3	-2	-10	-9	-7	18	-3	-6	10	-64	-12
Hechtsheim	-108	-20	-21	20	-31	33	-73	28	-49	69	-52	66
Ebersheim	-43	-13	-61	-13	-68	-8	-27	10	-40	15	-11	12
Weisenau	-26	75	98	38	129	-68	71	96	53	48	19	151
Laubenheim	-88	-15	-25	-35	98	36	-80	7	-33	23	-116	35
Gesamtstadt	-388	-635	647	-153	1.227	388	515	906	501	1.262	-224	1.926

Quelle: Einwohnermelderegister; gemeldete Personen mit Haupt- und Nebenwohnsitz  
einschl. Umzüge innerhalb eines Stadtteiles

**Tab. 1.36 Geburten nach Stadtteilen und Migrationshintergrund seit 2008  
(wohnberechtigte Bevölkerung)**

Stadtteil	2008		2009		2010		2011		2012		2013	
	ohne	mit	ohne	mit	ohne	mit	ohne	mit	ohne	mit	ohne	mit
Altstadt	72	72	57	71	74	69	91	73	76	54	91	69
Neustadt	83	176	120	165	96	170	133	184	124	161	117	154
Oberstadt	98	87	101	100	99	88	103	94	94	99	124	90
Hartenb./Münchf.	63	61	59	64	64	62	64	65	67	67	71	77
Mombach	46	84	42	84	48	87	48	76	53	90	39	99
Gonsenheim	122	98	127	84	110	91	122	79	131	77	112	88
Finthen	67	48	62	53	69	53	59	56	78	50	73	69
Bretzenheim	86	60	97	65	98	78	97	66	89	67	93	83
Marienborn	21	21	22	22	23	25	26	20	21	21	28	21
Lerchenberg	17	43	16	42	18	38	17	30	17	56	11	38
Drais	12	8	14	5	20	7	20	3	20	7	17	4
Hechtsheim	86	52	62	50	73	54	78	48	85	60	74	57
Ebersheim	32	27	33	16	34	19	33	23	25	14	39	30
Weisenau	43	51	55	55	37	59	46	46	59	58	52	53
Laubenheim	43	17	35	24	46	26	46	25	51	28	46	31
Gesamtstadt	891	905	902	900	909	926	983	888	990	909	987	963

Quelle: Einwohnermelderegister; gemeldete Personen mit Haupt- und Nebenwohnsitz

**Tab. 1.37 Sterbefälle nach Stadtteilen und Migrationshintergrund seit 2008  
(wohnberechtigte Bevölkerung)**

Stadtteil	2008		2009		2010		2011		2012		2013	
	ohne	mit	ohne	mit	ohne	mit	ohne	mit	ohne	mit	ohne	mit
Altstadt	194	14	209	17	183	8	203	17	193	19	209	20
Neustadt	207	21	194	19	196	17	163	20	192	24	170	25
Oberstadt	157	19	185	12	207	12	155	22	178	23	196	18
Hartenb./Münchf.	94	10	101	14	114	9	110	9	108	11	106	16
Mombach	131	17	128	21	132	12	134	16	134	18	145	12
Gonsenheim	178	16	165	15	187	27	170	16	199	24	205	19
Finthen	102	18	103	26	123	19	124	23	126	18	124	21
Bretzenheim	108	7	104	12	106	9	98	9	106	10	131	12
Marienborn	24	6	23	5	20	3	22	5	23	2	27	0
Lerchenberg	43	7	53	4	51	7	45	4	51	11	46	9
Drais	34	3	30	0	35	0	41	1	52	4	37	2
Hechtsheim	139	10	137	6	121	12	117	10	148	8	131	15
Ebersheim	30	1	24	0	20	4	24	1	35	1	35	0
Weisenau	83	8	74	7	80	7	62	6	72	9	80	12
Laubenheim	40	2	35	4	51	5	47	2	47	11	43	4
Gesamtstadt	1.564	159	1.565	162	1.626	151	1.515	161	1.664	193	1.685	185

Quelle: Einwohnermelderegister; gemeldete Personen mit Haupt- und Nebenwohnsitz

**Tab. 1.38 Zuzüge über die Stadtgrenze nach Stadtteilen und Migrationshintergrund seit 2008  
(wohnberechtigte Bevölkerung)**

Stadtteil	2008		2009		2010		2011		2012		2013	
	ohne	mit	ohne	mit	ohne	mit	ohne	mit	ohne	mit	ohne	mit
Altstadt	1.133	517	1.308	560	1.244	548	1.307	635	1.240	654	1.323	753
Neustadt	1.543	873	1.617	895	1.659	878	1.759	879	1.644	997	1.644	1.106
Oberstadt	1.091	852	1.319	903	1.357	924	1.377	939	1.339	1.018	1.180	1.031
Hartenb./Münchf.	1.082	597	944	545	1.030	608	1.041	691	1.075	711	1.103	815
Mombach	389	431	426	386	379	421	439	435	397	449	414	522
Gonsenheim	784	531	883	534	824	476	930	459	821	487	1.075	697
Finthen	437	249	454	272	439	197	569	260	460	249	410	410
Bretzenheim	713	318	865	334	1.060	469	981	504	961	480	837	522
Marienborn	193	137	195	142	199	103	207	115	218	111	172	123
Lerchenberg	177	97	168	101	170	130	171	103	196	144	160	124
Drais	108	32	126	40	119	20	121	19	121	44	88	33
Hechtsheim	439	205	532	226	474	249	471	273	461	272	454	300
Ebersheim	150	72	166	58	140	60	157	79	157	85	150	76
Weisenau	467	483	498	486	550	500	488	461	470	431	461	573
Laubenheim	359	179	397	187	428	195	369	175	340	156	324	162
Gesamtstadt	9.065	5.573	9.898	5.669	10.072	5.778	10.387	6.027	9.900	6.288	9.795	7.247

Quelle: Einwohnermelderegister; gemeldete Personen mit Haupt- und Nebenwohnsitz

**Tab. 1.39 Wegzüge über die Stadtgrenze nach Stadtteilen und Migrationshintergrund seit 2008  
(wohnberechtigte Bevölkerung)**

Stadtteil	2008		2009		2010		2011		2012		2013	
	ohne	mit	ohne	mit	ohne	mit	ohne	mit	ohne	mit	ohne	mit
Altstadt	1.081	643	1.139	591	1.062	506	1.198	528	1.127	532	1.217	553
Neustadt	1.665	1.107	1.574	1.077	1.639	837	1.703	863	1.629	897	1.788	878
Oberstadt	1.002	1.068	1.024	961	1.053	864	1.152	744	1.065	717	1.139	802
Hartenb./Münchf.	851	633	851	578	815	549	953	563	896	580	1.013	589
Mombach	405	448	452	385	435	388	472	367	421	418	470	366
Gonsenheim	762	482	706	513	703	393	757	504	734	351	754	431
Finthen	562	308	423	240	445	230	482	200	496	263	494	257
Bretzenheim	836	370	810	378	752	360	931	381	938	365	957	379
Marienborn	187	171	179	136	200	77	187	98	154	99	199	106
Lerchenberg	208	127	193	136	180	117	190	154	190	106	216	139
Drais	121	32	132	46	119	36	91	34	120	41	143	54
Hechtsheim	538	234	546	213	493	228	542	247	511	202	489	251
Ebersheim	194	84	192	106	201	75	180	73	191	76	164	61
Weisenau	459	442	431	417	412	577	430	352	438	362	439	425
Laubenheim	441	200	428	216	353	136	438	179	367	139	420	147
Gesamtstadt	9.312	6.349	9.080	5.993	8.862	5.373	9.706	5.287	9.277	5.148	9.902	5.438

Quelle: Einwohnermelderegister; gemeldete Personen mit Haupt- und Nebenwohnsitz

Tab. 1.40 Umzüge wohnberechtigter Personen zwischen den Stadtteilen im Jahr 2013

		NACH															
		Altstadt	Neustadt	Oberstadt	Hartenb./Münchf.	Mombach	Gonsenheim	Finthen	Bretzenheim	Marienborn	Lerchenberg	Drais	Hechtsheim	Ebersheim	Weisenau	Laubenheim	Gesamtstadt
<b>V</b>	Altstadt	387	331	177	98	37	88	35	95	14	11	3	58	5	48	22	<b>1.409</b>
	Neustadt	327	884	203	174	112	125	69	130	18	29	5	63	20	71	41	<b>2.271</b>
	Oberstadt	180	239	469	143	48	98	51	169	25	9	14	98	15	88	38	<b>1.684</b>
	Hartenb./Münchf.	132	222	144	369	58	103	61	102	34	32	13	28	7	38	15	<b>1.358</b>
	Mombach	39	113	46	55	327	66	39	30	14	15	2	34	9	41	7	<b>837</b>
<b>O</b>	Gonsenheim	86	95	65	106	88	504	81	50	13	11	23	28	4	26	13	<b>1.193</b>
	Finthen	40	55	26	48	17	74	292	40	5	29	16	8	12	19	12	<b>693</b>
	Bretzenheim	103	162	131	95	35	69	55	331	50	34	5	26	14	33	18	<b>1.161</b>
	Marienborn	12	22	18	7	5	12	14	27	77	11	5	7	7	12	2	<b>238</b>
<b>N</b>	Lerchenberg	12	12	6	23	19	21	15	13	9	61	10	8	9	10	4	<b>232</b>
	Drais	10	4	10	3	3	16	10	3	2	9	50	7	0	1	1	<b>129</b>
	Hechtsheim	42	52	64	28	29	43	25	41	5	9	15	255	23	37	38	<b>706</b>
	Ebersheim	6	15	15	6	7	12	6	11	3	1	1	16	100	8	6	<b>213</b>
	Weisenau	62	65	101	47	33	35	28	28	14	9	7	63	18	159	33	<b>702</b>
Laubenheim	34	24	34	16	14	20	11	12	10	2	2	34	4	23	192	<b>432</b>	
<b>Gesamtstadt</b>		<b>1.472</b>	<b>2.295</b>	<b>1.509</b>	<b>1.218</b>	<b>832</b>	<b>1.286</b>	<b>792</b>	<b>1.082</b>	<b>293</b>	<b>272</b>	<b>171</b>	<b>733</b>	<b>247</b>	<b>614</b>	<b>442</b>	<b>13.258</b>

Tab. 1.41 Umzüge wohnberechtigter ausländischer Personen zwischen den Stadtteilen im Jahr 2013

		NACH															
		Altstadt	Neustadt	Oberstadt	Hartenb./Münchf.	Mombach	Gonsenheim	Finthen	Bretzenheim	Marienborn	Lerchenberg	Drais	Hechtsheim	Ebersheim	Weisenau	Laubenheim	Gesamtstadt
<b>V</b>	Altstadt	71	37	41	28	13	15	6	15	11	6	0	17	2	15	5	<b>282</b>
	Neustadt	54	203	53	40	38	43	18	26	11	19	0	23	3	23	10	<b>564</b>
	Oberstadt	41	45	128	42	17	24	9	52	8	1	3	24	1	14	6	<b>415</b>
	Hartenb./Münchf.	21	51	55	101	16	14	9	25	15	13	0	6	2	16	2	<b>346</b>
	Mombach	7	37	7	20	113	14	13	8	6	0	0	10	1	14	2	<b>258</b>
<b>O</b>	Gonsenheim	15	17	8	14	18	103	8	14	1	0	2	8	0	5	3	<b>216</b>
	Finthen	6	16	10	8	3	9	42	10	1	11	0	3	4	2	3	<b>128</b>
	Bretzenheim	12	34	35	23	10	10	10	65	15	18	0	3	4	8	3	<b>250</b>
	Marienborn	3	7	5	1	1	2	5	4	22	3	0	1	2	5	1	<b>62</b>
<b>N</b>	Lerchenberg	1	1	1	9	3	5	0	3	1	9	0	1	3	5	0	<b>42</b>
	Drais	0	0	3	0	0	7	0	0	0	0	0	1	0	0	0	<b>11</b>
	Hechtsheim	7	9	13	2	4	5	4	7	3	0	3	27	4	6	3	<b>97</b>
	Ebersheim	1	3	2	2	0	0	1	2	1	0	0	1	12	0	1	<b>26</b>
	Weisenau	18	9	29	17	11	6	6	2	5	4	2	6	7	42	3	<b>167</b>
Laubenheim	4	0	3	2	9	1	1	0	2	0	0	3	0	4	19	<b>48</b>	
<b>Gesamtstadt</b>		<b>261</b>	<b>469</b>	<b>393</b>	<b>309</b>	<b>256</b>	<b>258</b>	<b>132</b>	<b>233</b>	<b>102</b>	<b>90</b>	<b>10</b>	<b>134</b>	<b>45</b>	<b>159</b>	<b>61</b>	<b>2.912</b>

Quelle: Einwohnermelderegister; Personen mit Haupt- und Nebenwohnsitz; einschl. Umzüge innerhalb eines Stadtteiles



Tab. 1.42 Wohnhaushalte von Personen mit Haupt- und Nebenwohnsitz nach Haushaltsgröße und Anzahl der Kinder am 02.01.2014

<b>Wohnhaushalte (ohne Wohnheime)</b>	15 Alt- stadt	16 Neu- stadt	24 Ober- stadt	25 Hartenb.- Münchf.	31 Mom- bach	41 Gonsen- heim	42 Finthen	51 Bretzen- heim	52 Marien- born	53 Lerchen- berg	54 Drais	61 Hechts- heim	62 Ebers- heim	71 Wei- senau	72 Lauben- heim	Ges. Mainz
mit 1 Person	7.783	11.305	5.590	4.585	3.114	4.553	2.743	4.705	1.056	1.164	511	3.005	712	2.601	1.790	55.217
mit 2 Personen	2.376	3.698	2.750	2.235	1.919	3.128	2.187	2.731	628	1.047	462	2.289	837	1.504	1.428	29.219
mit 3 Personen	676	1.177	1.010	777	805	1.346	934	1.101	267	365	194	1.029	405	646	600	11.332
mit 4 Personen	303	682	692	589	546	1.171	683	876	171	262	174	708	366	501	379	8.103
mit 5 Personen	109	250	243	191	247	365	206	262	45	114	50	217	89	167	90	2.645
mit 6 Personen	30	73	68	73	61	106	47	60	14	29	2	47	16	38	21	685
mit 7 Personen	5	17	5	14	10	20	20	15	7	11	0	6	4	8	7	149
mit 8 Personen	0	12	5	5	5	9	5	2	3	2	0	2	1	6	2	59
mit 9 Personen	0	1	1	0	1	1	0	1	0	2	0	0	0	0	0	7
mit 10 und mehr Personen	0	1	0	0	0	0	1	0	0	0	0	0	0	0	0	2
Haushaltsgröße	1,46	1,56	1,79	1,80	1,97	2,07	2,07	1,92	1,90	2,08	2,13	2,04	2,32	1,95	1,99	1,85
ohne Kinder	10.331	15.365	8.781	7.185	5.405	8.287	5.401	7.928	1.801	2.373	1.092	5.780	1.740	4.380	3.479	89.328
mit 1 Kind	613	1.045	818	683	631	1.123	726	917	214	286	138	822	346	527	452	9.341
mit 2 Kinder	265	581	546	444	479	994	519	690	133	213	129	530	265	424	315	6.527
mit 3 Kinder	58	179	177	126	152	230	129	172	35	91	33	152	70	117	54	1.775
mit 4 Kinder	14	30	38	25	30	52	43	33	6	28	1	17	9	16	13	355
mit 5 Kinder	1	10	2	5	7	10	5	13	2	3	0	2	0	7	2	69
mit 6 Kinder	0	5	1	1	4	3	2	0	0	0	0	0	0	0	2	18
mit 7 Kinder	0	0	1	0	0	0	1	0	0	2	0	0	0	0	0	4
mit 8 Kinder	0	0	0	0	0	0	0	0	0	0	0	0	0	0	0	0
mit 9 Kinder	0	0	0	0	0	0	0	0	0	0	0	0	0	0	0	0
mit 10 und mehr Kinder	0	1	0	0	0	0	0	0	0	0	0	0	0	0	0	1
<b>Wohnhaushalte insgesamt</b>	<b>11.282</b>	<b>17.216</b>	<b>10.364</b>	<b>8.469</b>	<b>6.708</b>	<b>10.699</b>	<b>6.826</b>	<b>9.753</b>	<b>2.191</b>	<b>2.996</b>	<b>1.393</b>	<b>7.303</b>	<b>2.430</b>	<b>5.471</b>	<b>4.317</b>	<b>107.418</b>

Quelle: Einwohnermelderegister; gemeldete Personen mit Haupt- und Nebenwohnsitz; ohne Heime; Haushaltsgenerierung mit Programm HHGen (KOSIS)

Tab. 1.43 Wohnhaushalte von Personen mit Haupt- und Nebenwohnsitz nach Haushaltsgröße und Staatsangehörigkeit am 02.01.2014

<b>Wohnhaushalte (ohne Wohnheime)</b>	15 Alt- stadt	16 Neu- stadt	24 Ober- stadt	25 Hartenb.- Münchf.	31 Mom- bach	41 Gonsen- heim	42 Finthen	51 Bretzen- heim	52 Marien- born	53 Lerchen- berg	54 Drais	61 Hechts- heim	62 Ebers- heim	71 Wei- senau	72 Lauben- heim	Ges. Mainz
<b>alle Personen im Haushalt mit deutscher Staatsbürgerschaft</b>																
mit 1 Person	6.641	9.800	4.951	3.965	2.601	4.046	2.391	4.219	891	1.036	478	2.674	663	2.154	1.627	48.137
mit 2 Personen	1.847	2.775	2.218	1.794	1.458	2.699	1.909	2.391	506	906	437	2.017	764	1.227	1.284	24.232
mit 3 Personen	451	611	752	537	500	1.089	762	888	184	249	180	819	337	469	513	8.341
mit 4 Personen	159	291	484	384	272	898	532	672	117	161	152	554	283	326	321	5.606
mit 5 Personen	52	91	151	108	100	248	141	180	29	68	42	140	66	97	61	1.574
mit 6 Personen	14	19	37	29	19	67	19	35	7	5	2	28	12	19	15	327
mit 7 Personen	3	5	2	6	4	8	7	4	2	2	0	4	2	4	2	55
mit 8 Personen	0	6	1	0	1	3	1	0	0	1	0	0	0	2	1	16
mit 9 Personen	0	1	0	0	0	1	0	0	0	0	0	0	0	0	0	2
mit 10 und mehr Personen	0	0	0	0	0	0	1	0	0	0	0	0	0	0	0	1
gesamt	9.167	13.599	8.596	6.823	4.955	9.059	5.763	8.389	1.736	2.428	1.291	6.236	2.127	4.298	3.824	88.291
<b>mindestens eine Person im Haushalt mit ausländischer Staatsbürgerschaft</b>																
mit 1 Person	1.142	1.505	639	620	513	507	352	486	165	128	33	331	49	447	163	7.080
mit 2 Personen	529	923	532	441	461	429	278	340	122	141	25	272	73	277	144	4.987
mit 3 Personen	225	566	258	240	305	257	172	213	83	116	14	210	68	177	87	2.991
mit 4 Personen	144	391	208	205	274	273	151	204	54	101	22	154	83	175	58	2.497
mit 5 Personen	57	159	92	83	147	117	65	82	16	46	8	77	23	70	29	1.071
mit 6 Personen	16	54	31	44	42	39	28	25	7	24	0	19	4	19	6	358
mit 7 Personen	2	12	3	8	6	12	13	11	5	9	0	2	2	4	5	94
mit 8 Personen	0	6	4	5	4	6	4	2	3	1	0	2	1	4	1	43
mit 9 Personen	0	0	1	0	1	0	0	1	0	2	0	0	0	0	0	5
mit 10 und mehr Personen	0	1	0	0	0	0	0	0	0	0	0	0	0	0	0	1
gesamt	2.115	3.617	1.768	1.646	1.753	1.640	1.063	1.364	455	568	102	1.067	303	1.173	493	19.127

Quelle: Einwohnermelderegister; gemeldete Personen mit Haupt- und Nebenwohnsitz; ohne Heime; Haushaltsgenerierung mit Programm HHGen (KOSIS)