

SERIE VI.

VOLUME III.

MINISTERO DELL'ECONOMIA NAZIONALE
DIREZIONE GENERALE DELLA STATISTICA — UFFICIO DEL CENSIMENTO

CENSIMENTO
DELLA
POPOLAZIONE DEL REGNO D'ITALIA
AL 1° DICEMBRE 1921

III.
VENEZIA GIULIA



ROMA
PROVEDITORATO GENERALE DELLO STATO
LIBRERIA
1926

INDICE

INTRODUZIONE.

CAP. I. — Territorio e popolazione	PAG. v
» II. — Famiglie e convivenze.	» XIV
» III. — Caratteri individuali della popolazione	» XVII

TAVOLE.

TAV. I. — Popolazione presente, temporaneamente assente e residente nei Comuni, nelle Frazioni di censimento, nei Distretti e nella Regione. Superficie del territorio comunale	Pag. 3
TAV. II. — Popolazione presente dei singoli Centri e delle case sparse nei Comuni, nelle Frazioni di censimento, nei Distretti e nella Regione. Altimetria dei Centri e delle Frazioni di censimento	» 39
TAV. III. — Convivenze, famiglie presenti e interamente assenti nei Centri di almeno 15 000 abitanti, nei Comuni capiluoghi di Circondario, nelle Ripartizioni e nella Regione	» 69
TAV. IV. — Convivenze classificate secondo la loro specie nei Centri di almeno 15 000 abitanti, nei Comuni capiluoghi di Circondario, nelle Ripartizioni e nella Regione	» 72
TAV. V. — Convivenze classificate secondo la loro specie e il sesso e la qualità dei componenti nei Comuni capiluoghi di Circondario, nelle Ripartizioni e nella Regione	» 73
TAV. VI. — Famiglie secondo il numero dei componenti presenti alla data del Censimento nei Centri di almeno 15 000 abitanti, nei Comuni capiluoghi di Circondario, nelle Zone agricole e nella Regione	» 76
TAV. VII. — Famiglie secondo il tipo della loro composizione e la frequenza di coabitazioni nei Centri di almeno 15 000 abitanti, nei Comuni capiluoghi di Circondario, nelle Zone agricole e nella Regione	» 79
TAV. VIII. — Famiglie secondo il tipo della loro composizione, la frequenza di coabitazioni e il numero dei componenti presenti alla data del Censimento. (Regione)	» 83
TAV. IX. — Famiglie naturali secondo il numero dei componenti e il sesso del rispettivo Capo nei Centri di almeno 15 000 abitanti, nei Comuni capiluoghi di Circondario, nelle Zone agricole e nella Regione.	» 85
TAV. X. — Famiglie naturali secondo la condizione sociale del Capo di famiglia nei Centri di almeno 15 000 abitanti, nei Comuni capiluoghi di Circondario, nelle Zone agricole e nella Regione.	» 89
TAV. XI. — Famiglie naturali secondo il numero dei componenti, la condizione sociale e il sesso del Capo famiglia. (Regione)	» 93
TAV. XII. — Famiglie naturali secondo la condizione sociale del Capo famiglia e il numero e il sesso delle persone attive in ciascuna famiglia. (Regione)	» 95

TAV. XIII. — Popolazione presente classificata secondo il sesso e lo stato civile nei Centri di almeno 15 000 abitanti, nei Comuni capiluoghi di Circondario, nelle Ripartizioni e nella Regione.	Pag.	98
TAV. XIV. — Popolazione presente classificata secondo il sesso e l'età, nei Centri di almeno 15 000 abitanti, nei Comuni capiluoghi di Circondario, nelle Ripartizioni e nella Regione	»	100
TAV. XV. — Popolazione presente classificata secondo il sesso e per grandi gruppi di età, nei Centri di almeno 15 000 abitanti, nei Comuni capiluoghi di Circondario, nelle Ripartizioni e nella Regione	»	104
TAV. XVI. — Popolazione presente classificata secondo il sesso, l'età e lo stato civile. (Regione)	»	106
TAV. XVII. — Popolazione presente classificata secondo il sesso e il luogo di nascita nei Centri di almeno 15 000 abitanti, nei Comuni capiluoghi di Circondario, nelle Zone agricole e nella Regione. (Numeri assoluti) . . .	»	107
TAV. XVIII. — Popolazione presente classificata secondo il sesso e il luogo di nascita nei Centri di almeno 15 000 abitanti, nei Comuni capiluoghi di Circondario, nelle Regioni agricole e nella Regione. (Numeri relativi) . .	»	114
TAV. XIX. — Popolazione presente classificata per sesso, luogo di nascita e grandi gruppi di età. (Regione)	»	117
TAV. XX. — Abitanti di età superiore a 6 anni che sapevano leggere nei singoli Comuni, nei Distretti, nelle Ripartizioni, nelle Zone agricole e nella Regione.	»	119
TAV. XXI. — Abitanti di età superiore a 6 anni che sapevano leggere distinti secondo il sesso e l'età. (Regione)	»	128
TAV. XXII. — Popolazione presente di età superiore a 10 anni classificata per sesso e per professione. (Regione).	»	129
TAV. XXIII. — Popolazione presente di età superiore a 10 anni classificata per sesso e professione nei Comuni aventi un Centro di almeno 15 000 abitanti e nelle Ripartizioni	»	156
TAV. XXIV. — Proprietari di beni immobili classificati secondo la natura dei beni e il sesso nei Centri di almeno 15 000 abitanti, nelle Ripartizioni e nella Regione	»	184
TAV. XXV. — Proprietari di beni immobili classificati secondo la natura dei beni e il sesso e secondo i gruppi professionali cui appartengono, (Regione)	»	185
TAV. XXVI. — Stranieri classificati per singoli Comuni e Distretti e distinti secondo la qualità della dimora, del sesso e della nazionalità	»	186
TAV. XXVII. — Popolazione classificata secondo la lingua d'uso e la cittadinanza nei Comuni, nei Distretti e nella Regione.	»	192
Variazioni avvenute fra la data del Censimento e il 31 dicembre 1924	»	209
a) Comuni che cambiarono la denominazione.		
b) Comuni soppressi.		
c) Comuni creati.		
d) Comuni che ebbero variazioni di territorio.		

INTRODUZIONE

CAPITOLO I.

TERRITORIO E POPOLAZIONE

1. — Sviluppo demografico dal 1910 al 1921.

La Venezia Giulia, nei limiti territoriali entro i quali fu annessa al Regno d'Italia in virtù del Trattato di S. Germano, era formata dei distretti politici di Gorizia, Gradisca, Monfalcone, Sesana, Tolmino, Postumia, Trieste, Capodistria, Lussino, Parenzo, Pisino, Pola, Volosca-Abbazia, dei distretti giudiziari di Idria e Tarvisio, nonchè della città di Zara e isole annesse della Dalmazia (1).

Nel prospetto che segue, al fine di rendere possibili i confronti, dalla popolazione del distretto di Idria è stata tolta, anche per il 1910, la parte della popolazione del Comune di Ziri (Sairach) non annessa all'Italia e vi è stata aggiunta invece quella parte della popolazione dei Comuni di Gereuth, Planina e Logatec, già appartenenti al distretto giudiziario di Loitsch, che è rimasta compresa entro i nuovi confini del Regno.

Alla popolazione del distretto di Tarvisio è stata unita parte della popolazione del Comune di Arnoldstein, già appartenente al distretto politico di Villach, nonchè l'intero Comune di Roccalba (Weissenfels) e parte del Comune di Ratschach, già appartenenti al distretto politico di Radmannsdorf.

Infine, nella popolazione del distretto di Volosca-Abbazia, non si è compresa una parte della popolazione del Comune di Castua, perchè non annessa al Regno d'Italia, ed è da avvertire che per la popolazione della parte del Comune di Zara annessa all'Italia, il calcolo, per il 1910, non si è potuto fare che approssimativamente.

Il movimento demografico della Venezia Giulia fra il 31 dicembre 1910 (2) e il 1 dicembre 1921 è indicato per i singoli distretti nel seguente prospetto:

DISTRETTI	Popolazione presente		Aumento (+) o diminuzione (—)	Num. degli abitanti per Km. ²	
	nel 1910	nel 1921	percentuale	nel 1910	nel 1921
Gorizia	104 856	94 853	— 9.5	134	121
Gradisca	34 155	33 683	— 1.4	183	180
Monfalcone.....	53 038	59 635	+ 12.4	122	138
Sesana	30 461	27 802	— 8.7	65	59
Tolmino	38 239	37 697	— 1.4	37	35
Idria	14 658	14 085	— 3.9	60	57
Postumia.....	43 200	43 329	+ 0.3	48	42
Tarvisio	8 992	8 224	— 8.5	25	23
Trieste	229 510	238 655	+ 4.0	2 393	2 489
Capodistria	89 609	87 997	— 1.8	109	107
Lussino.....	21 260	19 272	— 9.4	42	38
Parenzo	61 358	61 564	+ 0.3	77	78
Pisino	48 518	50 852	+ 4.8	56	59
Pola	107 755	83 787	— 22.2	138	107
Volosca-Abbazia	42 970	39 929	— 7.1	64	60
Zara e isole annesse della Dalmazia	19 946	18 623	— 6.6	181	169
VENEZIA GIULIA..	948 525	919 987	— 3.0	105	100

(1) La popolazione dei singoli Comuni secondo le successive variazioni di circoscrizione e di denominazione (R. D. 29 marzo 1923, n. 800) è data nel volume « Elenco dei Comuni del Regno secondo la circoscrizione amministrativa al 31 dicembre 1924 ». Roma — Libreria dello Stato 1925.

(2) Per il confronto coi risultati del censimento austriaco del 1910 i dati sono stati ricavati dallo « Spezialortspertorium der österreichischen Länder » V. Kärnten. Wien, 1918. — VI. Krain. Wien, 1919. — VII. Osterreichisch-Illyrisches Küstenland. Wien, 1918. — XII. Dalmatien. Wien, 1919.

2. — Distribuzione territoriale della popolazione.

Il numero dei Comuni della Venezia Giulia, alla data dell'ultimo Censimento, era di 251, così ripartiti per gruppi di popolazione e per superficie:

COMUNI aventi una popolazione presente	Numero dei Comuni aventi una superficie di ettari									Numero dei Comuni	Popolazione presente
	1 - 499	500 - 999	1000 - 1999	2000 - 2999	3000 - 3999	4000 - 4999	5000 - 9999	10000 - 29999	oltre 30000		
fino a 100 ab.	—	—	—	—	—	—	—	—	—	—	—
101- 200 »	2	1	1	—	—	—	—	—	—	4	588
201- 300 »	1	2	1	—	—	—	—	—	—	4	1 079
301- 400 »	3	7	—	1	1	—	—	1	—	13	4 528
401- 500 »	3	7	2	1	—	—	—	—	—	13	5 826
501- 1000 »	5	15	19	9	4	2	5	—	—	59	44 704
1001- 2000 »	5	19	18	16	4	3	5	—	—	70	98 874
2001- 3000 »	—	1	7	5	7	1	5	2	—	28	69 592
3001- 4000 »	—	1	1	1	1	2	5	1	—	12	40 927
4001- 5000 »	—	—	2	1	2	—	5	2	—	12	52 381
5001- 6000 »	1	—	1	—	1	—	4	4	—	11	58 171
6001- 7000 »	—	—	—	1	—	—	3	1	—	5	31 847
7001- 8000 »	—	—	—	—	—	1	1	1	1	4	29 446
8001- 9000 »	—	—	—	1	—	—	—	1	—	2	17 234
9001- 10000 »	—	—	—	—	—	—	—	—	—	—	—
10001- 15000 »	—	—	1	—	2	—	2	3	—	8	97 141
15001- 20000 »	—	—	—	—	—	—	1	1	1	3	51 517
20001- 25000 »	—	—	—	—	—	—	—	—	—	—	—
25001- 30000 »	—	—	—	1	—	—	—	—	—	1	28 154
30001- 40000 »	—	—	—	—	—	—	—	—	—	—	—
40001- 50000 »	—	—	—	—	—	—	—	1	—	1	49 323
50001- 60000 »	—	—	—	—	—	—	—	—	—	—	—
60001- 70000 »	—	—	—	—	—	—	—	—	—	—	—
70001- 80000 »	—	—	—	—	—	—	—	—	—	—	—
80001- 90000 »	—	—	—	—	—	—	—	—	—	—	—
90001-100000 »	—	—	—	—	—	—	—	—	—	—	—
oltre 100000 »	—	—	—	—	—	—	1	—	—	1	238 655
TOTALE .	20	53	53	37	22	9	37	18	2	251	919 987

I Comuni che avevano oltre 10 000 abitanti, erano i seguenti: Trieste con 238 655 abitanti, Pola con 49 323, Gorizia con 28 154, Pisino con 18 091, Zara con 17 065, Pingente con 16 361, Albona con 14 197, Pirano con 14 158, Parenzo con 12 252, Capodistria con 12 072, Muggia con 12 066, Monfalcone con 11 838, Dignano con 10 536, Rovigno con 10 022.

A differenza dei Censimenti precedenti, quello del 1921 ha rilevato, indipendentemente da ogni suddivisione di Comuni in frazioni di censimento, la distribuzione della popolazione italiana per singoli Centri abitati e cioè per ogni agglomerazione di case, in modo da conseguire la maggiore possibile corrispondenza fra i dati demografici e le segnalazioni della carta topografica.

Della popolazione della Venezia Giulia, 793 124 abitanti (862 per mille dell'intera popolazione) vennero censiti in 1 711 Centri di differente grandezza, mentre 126 863 (138 per mille) furono censiti in case sparse.

Diamo qui sotto la distribuzione della popolazione nei Centri, distinti secondo la rispettiva importanza demografica, e nelle case sparse:

CENTRI E CASE SPARSE	Centri N.	Abitanti N.	Su 1 000 abitanti in com- plesso
Centri fino a 50 ab.	133	4 571	5
» da 51 a 100 »	424	31 811	35
» » 101 » 250 »	654	102 566	111
» » 251 » 500 »	306	104 905	114
» » 501 » 1 000 »	117	80 842	88
» » 1 001 » 2 000 »	50	66 532	72
» » 2 001 » 3 000 »	9	23 310	25
» » 3 001 » 4 000 »	5	17 394	19
» di oltre » 4 000 »	13	361 193	393
Centri in totale	1 711	793 124	862
Case sparse	—	126 863	138
IN COMPLESSO...		919 987	1 000

I Centri che avevano oltre 4 000 abitanti erano: Trieste con 228 583 abitanti, Pola con 36 047, Gorizia con 26 334, Zara con 11 990, Monfalcone con 9 659, Rovigno con 9 453, Capodistria con 8 192, Isola con 5 932, Pirano con 5 587, Dignano con 5 202, Grado con 5 113, Idria con 5 041, Lussinpiccolo con 4 060.

Per la prima volta, parte delle notiziari levate dal Censimento, vengono elaborate, oltrechè per circoscrizioni amministrative, anche per *zone agricole*.

La ripartizione in zone agricole adottata in questa occasione, è quella seguita dall'Ufficio di Statistica agraria presso il Ministero dell'Economia Nazionale; si è tenuto anche conto dei raggruppamenti delle zone agricole medesime in regioni di montagna, di collina e di pianura.

In tal modo, si sono ottenuti dati demografici di maggiore interesse di quanto si può avere da raggruppamenti formati sulla base delle circoscrizioni amministrative.

Nei tre prospetti seguenti è dato per ogni zona, il nome che serve a contrassegnarla geograficamente, il nome dei Comuni che la compongono e la quantità dei Centri che essa accoglie, classificati secondo la loro importanza demografica, la superficie e la densità della popolazione rispettiva e la popolazione presente dei Centri e delle case sparse in ciascuna zona.

Comuni e Centri compresi nelle Zone agricole.

(REGIONE)

Numero d'ordine delle Zone	DENOMINAZIONE delle Zone	COMUNI compresi nelle Zone	Numero dei Comuni	CENTRI									
				in complesso	fino a 50	51-100	101-250	251-500	501-1000	1001-2000	2001-3000	3001-4000	oltre 4000
					abitanti								
<i>Regione di Montagna.</i>													
I	Alpina	Bergogna - Camporosso - Caporetto - Cezsoccia - Circhina - Creda - Dresenza - Gracova - Idersca - Libussina - Loga di Plezzo - Luico - Malborghetto - Plezzo - Ponique - Pontefella - Roccalba - Saga - San Leopoldo Alaglesie - Santa Lucia - San Vito al Monte - Sebreglia - Sedula - Serpenizza - Sonzia - Tarvisio - Ternova - Tolmino - Trenta - Ucovizza - Volzana.....	31	149	7	20	72	35	12	3
II	Prealpina.....	Aiba - Anhovo - Auizza - Bainsizza Santo Spirito - Bate - Cal - Canale - Chiapovano - Ciconico - Descla - Dole - Dol-Otliza - Gargaro - Godovici - Idria - Idria Inferiore - Locovizza - Montenero - Podierai - Ronzina - Tribusa Superiore - Ternova - Voschia - Zolla	24	120	16	41	45	13	4	(¹) 1
III	Carso di Postumia	Aurèmio Superiore - Bassano - Berdo San Giovanni - Bisterza - Britova - Bucioia - Ceglie - Cossana - Crenovizza - Famlie - Fontana del Conte - Iablanizza - Lase - Montefreddo - Postumia - Primiano - Ratesevo - Sagòrie - San Michele - San Pietro del Carso - Senadole - Senosecchia - Slavina - Smeria - Ternovo.	25	121	6	19	52	37	6	...	1
IV	Carsica	Castelnuovo - Gelsane - Matteria	3	62	3	8	23	22	6
V	Costiera Liburnica	Apriano - Laurana - Mattuglie - Moschienizze - Volosca-Abbazia.....	5	94	10	41	24	12	4	2	1
Regione di Montagna..			88	546	42	129	216	119	32	5	2	...	1

(¹) 5041 (Idria).

Numero d'ordine delle Zone	DENOMINAZIONE delle Zone	COMUNI compresi nelle Zone	CENTRI										
			Numero dei Comuni in complesso	fino a 50	51-100	101-250	251-500	501-1000	1001-2000	2001-3000	3001-4000	oltre 4000	
				abitanti									
<i>Regione di Collina.</i>													
VI	Collinare	Aidussina - Biglia - Bigliana - Budagne - Camnie - Capriva - Cernizza - Cosbana - Dolegna - Dornberg - Ersèl in Monte - Gaberie - Goiaze - Gorizia - Gozza - Locavizza - Lose - Medana - Merna - Mossa - Ossegliano San Michele - Ossech-Vittuglie - Pervacina - Planina - Podgora - Podraga - Ranziano - Reifemberg - Salegno - Salto di Vipacco - Samaria - San Floriano - San Martino-Quisca - San Pietro - Santa Croce - Sant'Andrea - San Vito di Vipacco - Savogna - Scrilie - Sempas - Sturia - Ustia - Veliche Zablie - Verpogliano - Vertoiba - Vertovino - Vipacco - Vogherseo - Vrabice	49	219	27	52	80	38	14	6	1	—	(¹) 1
VII	Carso di Comeno	Auber - Berie - Brestovizza - Cobilaglava - Copriva - Comen - Corgnale - Doberdò - Duino - Duttogliano - Gabrovizza - Goriasco - Mauchinie - Nabresina - Naclo - Oppachiasella - Pliscovizza - Povir - Repno - Rodic - San Daniele - San Giacomo - San Pelagio - Scherbina - Scopo - Sello - Sesana - Sgonico - Slivno - Storie - Temnizza - Tomai - Valgrande - Voischizza	34	139	14	32	55	29	6	3	—	—	(²) 1
VIII	Collinare pedemontana - Altopiano Carsico.	Trieste	1	13	1	1	1	2	4	2	1	—	(³) 1
IX	Costiera Setten-trionale.	Capodistria - Decani - Dolina - Isola - Marèsego - Muggia - Occisla-Clanzo - Paugnano - Pirano	9	114	5	15	59	22	7	2	1	—	(³) 3
X	Isola del Quar-nero.	Cherso - Lussingrande - Lussinpiccolo - Oszero	4	38	5	9	8	8	3	3	—	1	(⁴) 1

(¹) 26 334 (Gorizia. — (²) 228 583 (Trieste). — (³) 8 192 (Capodistria), 5 932 (Isola), 5 587 (Pirano). — (⁴) 4 060 (Lussinpiccolo)

Numero d'ordine delle Zone	DENOMINAZIONE delle Zone	C O M U N I compresi nelle Zone	Numero dei Comuni	C E N T R I									
				in complesso	fino a 50	51-100	101-250	251-500	501-1000	1001-2000	2001-3000	3001-4000	oltre 4000
					abitanti								
XI	Costiera Occidentale	Barbana - Canfanaro - Cittanova - Dignano - Parenzo - Pola - Orsera - Rovigno - Sanvincenti - Umago - Valle - Verteneglio	12	177	11	54	65	21	13	8	1	1	(¹) 3
XII	Centrale dell'Istria.	Albona - Antignana - Bogliuno - Buie - Fianona - Gimino - Grisignana - Montona - Pingente - Pisino - Portole - Rozzo - Visignana - Visinada.	14	338	18	120	143	46	6	3	1	1	—
XIII	Zara - Lagosta...	Lagosta - Zara	2	11	3	—	1	2	2	1	1	—	(¹) 1
		Regione di Collina....	124	1 049	84	283	412	168	55	28	6	3	10
<i>Regione di Pianura.</i>													
XIV	Alto Friuli.....	Brazzano - Chiopris-Viscone - Cormons - Corona - Farra - Fogliano - Gradisca - Lucinico - Mariano - Medea - Moraro - Romans - Sagrado - San Lorenzo di Mossa - San Pietro dell'Isonzo - San Vito al Torre - Tapogliano - Turriaco - Versa - Villesse - Visco.	21	54	4	4	11	7	17	10	—	1	—
XV	Basso Friuli.....	Aiello - Aquileia - Campolongo - Cervignano - Fiumicello - Grado - Ioanniz - Monfalcone - Muscoli-Strassoldo - Perteole - Ronchi - Ruda - San Canziano - Scodovacca - Staranzano - Terzo - Villa Vicentina.	17	62	3	8	15	12	13	7	1	1	(²) 2
		Regione di Pianura....	38	116	7	12	26	19	30	17	1	2	2
		Venezia Giulia..	251	1 711	133	424	654	306	117	50	9	5	13

(¹) 5 202 (Dignano), 36 047 (Pola), 9 453 (Rovigno) — (²) 11 990 (Zara). — (³) 5 113 (Grado), 9 659 (Monfalcone).

Superficie e densità della popolazione nelle Zone agricole.

(REGIONE)

Numero d'ordine delle Zone	DENOMINAZIONE delle Zone	Superficie territoriale delle Zone Km. ²	Densità per Km. ²		Numero d'ordine delle Zone	DENOMINAZIONE delle Zone	Superficie territoriale delle Zone Km. ²	Densità per Km. ²	
			dell'intera popolazione	della popolazione sparsa				dell'intera popolazione	della popolazione sparsa
			Abitanti					Abitanti	
<i>Regione di Montagna.</i>					IX	Costiera Settentrionale...	438 —	156	43
I	Alpina.....	1 433, 49	32	6	X	Isola del Quarnero	511, 21	38	2
II	Prealpina	684, 83	50	18	XI	Costiera Occidentale.....	1 117, 98	101	13
III	Carso di Postumia	798, 56	39	1	XII	Centrale dell'Istria.....	1 700, 26	61	25
IV	Carsica	421, 31	39	...	XIII	Zara - Lagosta ..	110, 01	169	1
V	Costiera Liburnica	248, 20	94	19		Regione di Collina..	5 097, 49	134	18
	Regione di Montagna	3 586, 39	42	8					
<i>Regione di Collina.</i>									
VI	Collinare.....	596, 72	152	23	XIV	Alto Friuli	179, 25	207	13
VII	Carso di Comeno .	527, 42	57	4	XV	Basso Friuli.....	363, 08	137	9
						Regione di Pianura .	542, 33	160	11
VIII	Collinare pedemontana. Alto-piano Carsico...	95, 89	2 489	—		Venezia Giulia.....	9 226, 21	100	14

**Popolazione presente dei Centri classificati secondo la loro importanza demografica
e popolazione delle case sparse nelle Zone agricole.**

(REGIONE)

A — Numeri assoluti.

Numero d'ordine delle Zone (a)	Popola- zione presente delle Zone	POPOLAZIONE PRESENTE										DELLE CASE SPARSE
		DEI CENTRI										
		in complesso	fino a 50	da 51 a 100	da 101 a 250	da 251 a 500	da 501 a 1000	da 1001 a 2000	da 2001 a 3000	da 3001 a 4000	oltre 4000	
abitanti												

Regione di Montagna.

I	45 921	36 832	279	1 549	11 837	11 281	7 884	4 002	—	—	—	9 089
II	34 529	22 092	442	3 178	6 634	4 457	2 340	—	—	(^c) 5 041	12 437	
III	31 248	30 277	237	1 394	8 518	12 909	4 579	—	2 640	—	971	
IV	16 490	16 310	134	692	3 883	8 118	3 483	—	—	—	180	
V	23 439	18 608	442	3 040	3 790	3 584	2 836	2 437	2 479	—	4 831	
Totale	151 627	124 119	1 534	9 853	34 662	40 349	21 122	6 439	5 119	—	5 041	27 508

Regione di Collina.

VI	90 721	76 954	994	3 907	12 360	13 491	10 150	7 501	2 217	—	(^c) 26 334	13 767
VII	30 091	28 216	489	2 286	8 913	9 531	3 651	3 346	—	—	—	1 875
VIII	238 655	238 655	46	55	215	759	3 438	3 064	2 495	—	(^c) 228 583	—
IX	68 237	49 316	183	1 078	9 683	7 477	5 707	2 524	2 953	—	(^c) 19 711	18 921
X	19 272	18 469	187	595	1 211	2 601	1 768	4 482	—	3 565	(^c) 4 060	803
XI	112 598	97 622	303	4 038	9 891	7 041	8 805	11 283	2 088	3 471	(^c) 50 702	14 976
XII	103 365	60 131	598	9 103	21 237	15 537	4 206	3 522	2 657	3 271	—	43 234
XIII	18 623	18 562	59	—	171	755	1 261	1 438	2 888	—	(^c) 11 990	61
Totale	681 562	587 925	2 859	21 062	63 681	57 192	38 986	37 160	15 298	10 307	341 380	93 637

Regione di Pianura.

XIV	37 054	34 699	124	265	2 042	2 541	11 723	14 111	—	3 893	—	2 355
XV	49 744	46 381	54	631	2 181	4 823	9 011	8 822	2 893	3 194	(^c) 14 772	3 363
Totale	86 798	81 080	178	896	4 223	7 364	20 734	22 933	2 893	7 087	14 772	5 718
Venezia Giulia ..	919 987	793 124	4 571	31 811	102566	104905	80 842	66 532	23 310	17 394	361 193	126 863

(^a) Idria. - (^b) Gorizia. - (^c) Trieste. - (^d) Capodistria ab. 8 192, Isola ab. 5 932, Pirano ab. 5 587. - (^e) Lussinpicolo. - (^f) Dignano ab. 5 202, Pola ab. 38 047, Rovigno ab. 9 453. - (^g) Zara. - (^h) Grado ab. 5 113, Monfalcone ab. 9 859
(a) Per la denominazione e composizione delle Zone vedasi a pag. VIII, IX e X.

**Popolazione presente dei Centri classificati secondo la loro importanza demografica
e popolazione delle case sparse nelle Zone agricole.**

(REGIONE)

B — Numeri relativi.

Numero d'ordine delle Zone	Su 1 000 abitanti in complesso appartenevano a :										CASE SPARSE
	CENTRI										
	in complesso	fino a 50	da 51 a 100	da 101 a 250	da 251 a 500	da 501 a 1000	da 1001 a 2000	da 2001 a 3000	da 3001 a 4000	oltre 4000	
a b i t a n t i											

Regione di Montagna.

I	802	6	34	257	246	172	87	—	—	—	198
II	640	13	92	192	129	68	—	—	—	146	360
III	969	8	45	273	412	147	—	84	—	—	31
IV	989	8	42	236	492	211	—	—	—	—	11
V	794	19	130	161	153	121	104	106	—	—	206
Regione di Montagna	819	10	65	229	266	139	43	34	—	33	181

Regione di Collina.

VI	848	11	43	136	149	112	83	24	—	290	152
VII	938	16	76	296	318	121	111	—	—	—	62
VIII	1 000	1	3	14	13	11	—	958	—
IX	723	3	16	142	110	84	37	43	—	288	277
X	958	10	31	63	135	92	232	—	185	210	42
XI	867	3	36	88	63	78	100	19	31	449	133
XII	582	6	88	205	150	41	34	26	32	—	418
XIII	997	3	—	9	41	68	77	155	—	644	3
Regione di Collina.	863	4	31	93	84	57	55	22	15	502	137

Regione di Pianura.

XIV	936	3	7	55	69	316	381	—	105	—	64
XV	932	1	13	44	97	181	177	58	64	297	68
Regione di Pianura.	934	2	10	49	85	239	264	33	82	170	66
Venezia Giulia	862	5	35	111	114	88	72	25	19	393	138

CAPITOLO II.

FAMIGLIE E CONVIVENZE

1. — Numero e componenti.

La popolazione della Venezia Giulia si ripartiva, in famiglie e convivenze, nel modo seguente:

Convivenze (alberghi, caserme, ospedali, ecc.) N.	1 214	con	39 844	abitanti
Famiglie »	201 952	»	880 143	»
CONVIVENZE E FAMIGLIE. »	203 166	»	919 987	»

Secondo la loro specie, le 1214 convivenze si distinguevano nei seguenti gruppi:

Specie delle convivenze e loro composizione.

GRUPPI	Num.	Componenti
Alberghi, locande e pensioni	132	2 187
Camerate di operai	381	5 620
Istituti di educazione (collegi, orfanotrofi, ecc.)	38	1 952
Istituti di assistenza (ospizi, ricoveri, ecc.) . .	53	3 616
Istituti di cura (ospedali, manicomi)	28	2 714
Conventi	45	716
Caserme	441	20 101
Carceri	20	2 422
Altre convivenze	76	516
IN COMPLESSO	1 214	39 844

2. — Composizione delle famiglie.

Secondo il numero delle persone censite presenti alla data del Censimento, le 201 952 famiglie si classificavano nel modo seguente:

Famiglie secondo il numero delle persone presenti.

Persone	Famiglie	Su 1 000 famiglie
1	20 566	102
2	31 114	154
3	34 155	169
4	31 654	158
5	26 505	131
6	20 599	102
7	14 795	73
8	9 956	49
9	5 715	28
10	3 169	16
11	1 707	8
12	906	4
13	450	2
14	313	2
15	134	1
16 e più	214	1
IN COMPLESSO	201 952	1 000

Secondo il tipo della loro composizione, le famiglie suddette presentavano la seguente ripartizione:

Famiglie classificate secondo la loro composizione.

TIPI DI FAMIGLIE	Famiglie	Su 1 000 famiglie
Soli parenti e affini	182 505	904
Parenti e affini con domestici	8 703	43
Parenti e affini con garzoni	2 533	13
Parenti e affini con dozzinanti, conviventi ed estranei	6 603	33
Parenti e affini con domestici e garzoni	439	2
Parenti e affini con domestici, dozzinanti, conviventi ed estranei	831	4
Parenti e affini con garzoni, conviventi, dozzinanti ed estranei	95	..
Parenti e affini con domestici, garzoni, dozzinanti, conviventi ed estranei	42	..
Soli estranei	201	1
IN COMPLESSO...	201 952	1 000

3. — Famiglie naturali.

Le famiglie suddette, ricondotte alla loro composizione naturale, escludendone cioè i domestici, i garzoni, gli estranei e includendovi invece i membri (parenti e affini) temporaneamente assenti, si distribuivano, secondo le varie condizioni sociali dei rispettivi Capi di famiglia, nel modo seguente:

Famiglie naturali, secondo la condizione sociale del Capo di famiglia.

CONDIZIONE SOCIALE	Famiglie	Componenti	Su 1 000 famiglie	Su 1 000 componenti
Agricoltori conducenti terreni propri.....	61 051	349 519	303	394
Fittavoli.....	365	2 495	2	3
Mezzadri.....	2 871	19 594	14	22
Contadini giornalieri, boscaioli, pastori, mandriani, bifolchi, ecc.....	10 571	48 763	52	55
Industriali e commercianti (padroni, direttori, capi aziende).....	3 248	13 350	16	15
Esercenti (padroni), venditori di generi alimentari	9 878	41 349	49	47
Artigiani e lavoratori, per proprio conto, di tutte le industrie (eccettuate le agricole).....	14 476	62 254	72	70
Operai salariati di tutte le industrie (eccettuate le agricole).....	35 778	140 258	177	158
Persone di servizio e di fatica, garzoni, ecc.	22 218	78 736	110	89
Professionisti, artisti, addetti a culti.....	5 256	16 157	26	18
Ufficiali dell'Esercito, impiegati di aziende pubbliche, di banche, ecc.....	10 779	37 558	53	42
Impiegati di aziende private, commessi di negozio (esclusi i garzoni).....	7 400	25 201	37	28
Pensionati.....	6 898	22 445	34	25
Possidenti, benestanti.....	4 858	17 960	24	20
Attendenti alle cure domestiche, professione incerta o non indicata.....	6 305	12 130	31	14
IN COMPLESSO..	201 952	887 769	1 000	1 000

La composizione media per famiglia naturale, secondo la condizione sociale del Capo, veniva a risultare come segue:

CONDIZIONE SOCIALE	Composizione media per famiglia
Agricoltori conducenti terreni propri.....	5,7
Fittavoli.....	6,8
Mezzadri.....	6,8
Contadini giornalieri, boscaioli, pastori, mandriani, bifolchi, ecc.....	4,6
Industriali e commercianti (padroni, direttori, capi aziende).....	4,1
Esercenti (padroni), venditori di generi alimentari.....	4,2
Artigiani e lavoratori, per proprio conto, di tutte le industrie (eccettuate le agricole).....	4,3
Operai salariati di tutte le industrie (eccettuate le agricole).....	3,9
Persone di servizio e di fatica, garzoni, ecc.....	3,5
Professionisti, artisti, addetti a culti.....	3,1
Ufficiali dell'Esercito, impiegati di aziende pubbliche, di banche, ecc.....	3,5
Impiegati di aziende private, commessi di negozio (esclusi i garzoni).....	3,4
Pensionati.....	3,3
Possidenti, benestanti.....	3,7
Attendenti alle cure domestiche, professione incerta o non indicata.....	1,9
COMPOSIZIONE MEDIA..	4,4

Secondo il numero delle persone economicamente attive, intendendosi come tali quelle che portano un contributo finanziario al sostentamento della famiglia, le famiglie naturali sopra indicate si ripartivano nei seguenti gruppi:

Famiglie naturali secondo il sesso e il numero delle persone economicamente attive.

PERSONE ATTIVE	Famiglie N.	Su 1 000 famiglie
Nessuna persona attiva	6 305	31
Una persona attiva (maschio).....	81 841	404
Una persona attiva (femmina).....	12 062	60
Due persone attive (maschi).....	22 325	111
Due persone attive (femmine).....	2 382	12
Due persone attive (maschio e femmina)....	15 918	79
Tre o più persone attive (maschi)	17 262	85
Tre o più persone attive (femmine)	723	4
Tre o più persone attive (maschi e femmine)	43 134	214
IN COMPLESSO..	201 952	1 000

CAPITOLO III.

CARATTERI INDIVIDUALI DELLA POPOLAZIONE

1. — Popolazione secondo il sesso e l'età.

La ripartizione degli abitanti secondo il sesso e l'età è data dal prospetto che segue:

ANNI DI ETÀ	Popolazione			ANNI DI ETÀ	Popolazione		
	In complesso	M	F		In complesso	M	F
fino a 1	24 237	12 315	11 922	20 - 21	27 433	18 663	8 770
1 - 2	23 113	11 758	11 355	21 - 25	74 424	40 342	34 082
2 - 3	17 151	8 581	8 570	25 - 30	70 374	34 669	35 705
3 - 4	8 698	4 459	4 239	30 - 35	63 549	30 763	32 786
4 - 5	8 591	4 281	4 310	35 - 40	56 881	27 711	29 170
5 - 6	8 680	4 364	4 316	40 - 45	49 838	24 356	25 482
6 - 7	14 552	7 287	7 265	45 - 50	46 374	22 895	23 479
7 - 8	19 621	9 696	9 925	50 - 55	37 590	18 733	18 857
8 - 9	20 537	10 423	10 114	55 - 60	33 956	16 741	17 215
9 - 10	20 844	10 446	10 398	60 - 65	30 895	14 876	16 019
10 - 11	20 861	10 632	10 229	65 - 70	22 002	10 406	11 596
11 - 12	21 879	11 060	10 789	70 - 75	15 950	7 540	8 410
12 - 13	21 346	10 712	10 634	75 - 80	9 630	4 499	5 131
13 - 14	21 057	10 597	10 460	80 - 85	4 300	1 968	2 332
14 - 15	20 938	10 615	10 323	85 - 90	1 414	632	782
15 - 16	20 744	10 466	10 278	90 - 95	238	88	150
16 - 17	19 527	9 750	9 777	95 - 100	39	17	22
17 - 18	19 957	10 075	9 882	oltre/100	12	3	9
18 - 19	19 402	9 692	9 710	Età ignota	2 213	1 175	1 038
19 - 20	21 140	11 452	9 688				
				TOTALE ..	919 987	464 768	455 219

2. — Popolazione secondo il sesso e per gruppi di età.

Baggruppando i dati della precedente tabella, in modo che si possano rilevare gli effetti demografici degli avvenimenti eccezionali del decennio, si ottiene il seguente prospetto:

GRUPPI DI ETÀ	Numeri assoluti			Su 1 000 abitanti		
	In complesso	M	F	In complesso	M	F
fino a 2 anni	47 350	24 073	23 277	51	52	51
da 3 » 6 »	43 120	21 685	21 435	47	47	47
» 7 » 20 »	282 405	142 933	139 472	307	308	306
» 21 » 40 »	292 661	152 148	140 513	319	326	309
» 41 » 60 »	167 758	82 725	85 033	182	178	187
oltre 60 »	84 480	40 029	44 451	92	86	98
Età ignota	2 213	1 175	1 038	2	3	2
IN COMPLESSO..	919 987	464 768	455 219	1 000	1 000	1 000

3. — Popolazione secondo il sesso e lo stato civile.

Secondo il sesso e lo stato civile, la popolazione si distingueva nel modo qui sotto indicato:

STATO CIVILE	Numeri assoluti		Su 1 000 abitanti in complesso	
	M	F	M	F
Celi bi e nubili	289 152	250 990	623	551
Coniugati	155 791	155 090	335	341
Vedovi	17 854	47 102	38	103
Separati e divorziati.	1 562	1 795	3	4
Ignoto.....	409	242	1	1
IN COMPLESSO..	464 768	455 219	1 000	1 000

4. — Popolazione secondo il sesso e il luogo di nascita.

La classificazione per sesso e luogo di nascita, tanto in numeri assoluti quanto in numeri proporzionali a 1 000 abitanti, è data qui appresso:

LUOGO DI NASCITA	Numeri assoluti			Su 1 000 abitanti in complesso		
	In complesso	M	F	In complesso	M	F
Stesso Comune di censimento	654 428	328 285	326 143	711	707	716
Altro Comune della stessa Regione	158 950	71 261	87 689	173	153	193
Comune di altra Regione	68 180	47 748	20 432	74	102	45
Estero	37 788	16 964	20 824	41	37	46
Comune ignoto	641	510	131	1	1
IN COMPLESSO..	919 987	464 768	455 219	1 000	1 000	1 000

5. — Popolazione di età superiore a 10 anni, classificata per sesso e per grandi categorie professionali.

In cifre riassuntive, la popolazione di età superiore a 10 anni, così si ripartisce nelle differenti categorie professionali:

a) NUMERI ASSOLUTI.

CATEGORIE PROFESSIONALI	In complesso	M	F
Agricoltura, caccia e pesca	219 222	153 870	65 352
Industria:			
<i>Padroni, direttori di aziende</i>	2 530	2 366	164
<i>Impiegati</i>	7 670	6 719	951
<i>Artigiani indipendenti</i>	19 599	13 470	6 129
<i>Operai salariati</i>	96 666	82 793	13 873
Totale industria..	126 465	105 348	21 117
Commercio:			
<i>Padroni, direttori di aziende</i>	17 570	12 616	4 954
<i>Impiegati</i>	11 500	8 864	2 636
<i>Garzoni</i>	4 062	3 112	950
Totale Commercio..	33 132	24 592	8 540
Amministrazione pubblica e privata	36 436	33 931	2 505
Culto, professioni e arti liberali	10 555	6 532	4 023
Addetti a servizi domestici	17 060	1 789	15 271
Proprietari, benestanti	6 293	2 359	3 934
Attendenti alle cure domestiche, pensionati, studenti, ricoverati, ecc.	304 800	52 737	252 063
IN COMPLESSO..	753 963	381 158	372 805

b) NUMERI RELATIVI A 1 000 ABITANTI.

CATEGORIE PROFESSIONALI	In complesso	M	F
Agricoltura, caccia e pesca	291	404	175
Industria:			
<i>Padroni, direttori di aziende</i>	3	6	1
<i>Impiegati</i>	10	18	3
<i>Artigiani indipendenti</i>	26	35	16
<i>Operai salariati</i>	129	217	37
Totale Industria..	168	276	57
Commercio:			
<i>Padroni, direttori di aziende</i>	24	34	13
<i>Impiegati</i>	15	23	7
<i>Garzoni</i>	5	8	3
Totale Commercio..	44	65	23
Amministrazione pubblica e privata	48	89	7
Culto, professioni e arti liberali	14	17	11
Addetti a servizi domestici	23	5	41
Proprietari, benestanti	8	6	11
Attendenti alle cure domestiche, pensionati, studenti, ricoverati, ecc.	404	138	675
IN COMPLESSO..	1 000	1 000	1 000

6. — Alfabetismo.

L'alfabetismo è stato rilevato dal Censimento con la domanda se i censiti sapevano leggere. Ne riassumiamo qui i risultati generali, per la popolazione di oltre 6 anni, divisa per gruppi di età.

GRUPPI DI ETÀ	Alfabeti su 100 censiti del rispettivo gruppo di età		
	In complesso	M	F
7 — 15	86	86	85
16 — 21	92	93	92
22 — 30	91	93	89
31 — 40	89	91	87
41 — 60	81	83	79
61 e oltre	62	65	59
IN COMPLESSO	85	87	83

Nei singoli distretti le cifre proporzionali degli alfabeti sono le seguenti:

DISTRETTI	Su 100 abitanti di età superiore a 6 anni sapevano leggere		
	In complesso	M	F
Gorizia	93	94	92
Gradisca	92	94	90
Monfalcone	90	92	88
Sesana'	95	95	94
Tolmino	93	94	93
Idria	93	94	92
Postumia	93	93	94
Tarvisio	97	97	96
Trieste	94	95	93
Capodistria	79	80	77
Lussino	77	78	77
Parenzo	60	63	58
Pisino	51	57	45
Pola	76	80	71
Volosca-Abbazia.....	82	84	81
Zara e isole annesse della Dalmazia	82	88	76
VENEZIA GIULIA..	85	87	83

7. — Proprietari di beni immobili.

Si riportano i dati riassuntivi sui proprietari di beni immobili:

RIPARTIZIONI	Proprietari di beni immobili		
	soli terreni	soli fabbricati	terreni e fabbricati
Gorizia e Gradisca.....	3 207	3 492	26 000
Carinzia e Carniola	457	334	7 805
Trieste.....	637	2 090	4 433
Istria	5 153	5 364	44 857
Zara e isole annesse della Dalmazia	279	208	1 326
VENEZIA GIULIA..	9 733	11 488	84 421

8. — **Lingua parlata e cittadinanza straniera.**

La ripartizione della popolazione secondo la lingua parlata (1) ed il numero degli stranieri censiti nei singoli distretti, appaiono dal prospetto seguente:

DISTRETTI	Cittadini parlanti								Stranieri	In complesso
	Italiano		Serbo-croato		Sloveno		Tedesco			
	Numeri assoluti	Su 1 000 cittadini	Numeri assoluti	Su 1 000 cittadini	Numeri assoluti	Su 1 000 cittadini	Numeri assoluti	Su 1 000 cittadini		
Gorizia	24 991	266	—	—	68 873	734	—	—	989	94 853
Gradisca	29 592	881	—	—	3 986	119	—	—	105	33 683
Monfalcone.....	57 704	973	—	—	1 624	27	—	—	307	59 635
Sesana.....	880	32	—	—	26 774	968	—	—	148	27 802
Tolmino	1 296	35	—	—	36 131	965	—	—	270	37 697
Idria	404	30	—	—	13 140	970	—	—	541	14 085
Postumia.....	1 143	27	—	—	41 671	973	—	—	515	43 329
Tarvisio	1 207	186	—	—	1 106	170	4 185	644	1 726	8 224
Trieste	202 382	918	—	—	18 150	82	—	—	18 123	238 655
Capodistria.....	45 622	521	12 926	147	29 134	332	—	—	315	87 997
Lussino.....	13 977	742	4 778	254	68	4	—	—	449	19 272
Parenzo	46 325	753	12 023	195	3 169	52	—	—	47	61 564
Pisino	(2) 21 049	(3) 415	28 487	561	1 213	24	—	—	103	50 852
Pola	65 074	803	15 102	187	771	10	—	—	2 840	83 787
Volosca-Abbazia	7 895	208	16 946	446	13 134	346	—	—	1 954	39 929
Zara e isole annesse della Dalmazia....	12 283	829	2 538	171	—	—	—	—	3 802	18 623
VENEZIA GIULIA..	531 824	(4) 598	92 800	105	258 944	292	4 185	5	32 234	919 987

Occorre osservare che dei 32 234 stranieri, 8 332 avevano, alla data del Censimento, fatto domanda di opzione, a norma del trattato di San Germano, per ottenere la cittadinanza italiana.

(1) Secondo il censimento austriaco del 1910, la ripartizione della popolazione, secondo la lingua parlata nella stessa estensione di territorio, era la seguente:

LINGUA PARLATA	Su 1 000 abitanti
Italiana.....	416
Serbo-croata.....	187
Slovena.....	370
Altre.....	47
IN COMPLESSO..	1 000

(2) In questo numero sono compresi 1 644 abitanti di lingua rumena.

(3) Compreso il 32 ‰ di lingua rumena.

(4) Compreso l'1.9 ‰ di lingua rumena.

TAVOLE.

A qualcuna delle Tavole seguenti sono state premesse delle avvertenze, sia per una più chiara intelligenza della struttura della Tavola, sia per fornire spiegazioni su taluni raggruppamenti delle cifre.

Nelle Tavole di numeri relativi, il segno ... indica un numero inferiore all'unità e la lineetta — la notizia negativa.



TAVOLA I.

**Popolazione presente, temporaneamente assente e residente
nei Comuni, nelle Frazioni di censimento, nei Distretti e nella Regione.**

Superficie del territorio comunale.

AVVERTENZE. — La superficie territoriale dei singoli Comuni è stata desunta dalla pubblicazione della I. e R. Commissione centrale di Statistica austriaca: *Spezialortsrepertorium der österreichischen Länder V. Kärnten – VI Krain – VII Österreichisch-Illyrisches Küstenland – XII Dalmatien*. In alcuni Comuni si sono verificate, nella delimitazione dei confini del Regno, modificazioni territoriali la entità delle quali non si è peraltro potuta valutare che in modo approssimativo. I Comuni suddetti sono stati distinti con asterisco.

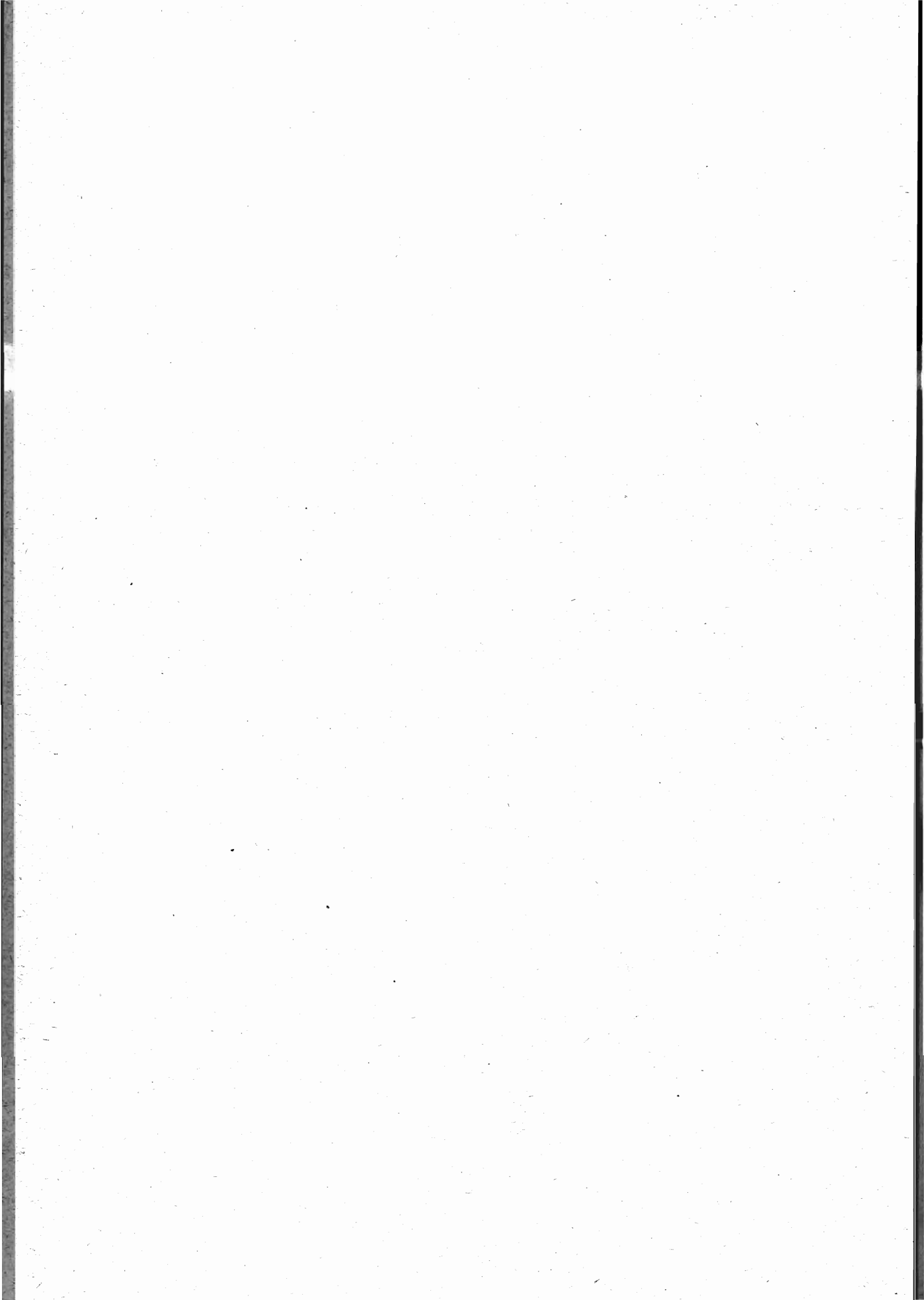
Le denominazioni italiane dei Comuni e delle frazioni sono quelle indicate dai Comuni stessi alla data del Censimento e corrispondenti generalmente a quelle riportate negli elenchi pubblicati dal Comando supremo del R. Esercito – Segretariato generale per gli affari civili. — A queste denominazioni sono aggiunte in parentesi le denominazioni slovene, serbo-croate e tedesche, secondo le pubblicazioni sopracitate. Una apposita tavola posta in fine del volume indica i casi nei quali, in seguito al R. D. 29 Marzo 1923 n. 800, o a decreti successivi fino al 31 dicembre 1924, si verificano dei cambiamenti nelle denominazioni italiane e nelle circoscrizioni dei Comuni indicate nella Tavola I.

Le indicazioni demografiche sono date separatamente per ogni frazione di censimento e per ogni Comune nel suo complesso.

La *frazione di censimento*, da non confondersi con la frazione amministrativa preveduta nella Legge comunale e provinciale (Testo Unico 4 febbraio 1915 n. 148, art. 118 e 121), è generalmente formata di un Centro di popolazione e delle case sparse circostanti, che hanno col Centro medesimo più frequenti rapporti e più facili comunicazioni.

Non mancano peraltro casi nei quali la frazione di censimento corrisponde alla denominazione tradizionale di una zona di territorio mancante di un Centro di popolazione e comprendente soltanto case sparse.

In taluni casi, in cui la ripartizione frazionale tracciata dai Comuni in occasione del Censimento, più che a vere frazioni in senso demografico o in senso storico e tradizionale, si riferiva ad una semplice suddivisione in *sezioni di censimento*, si è avuto cura di modificare, d'accordo coi singoli Comuni, la detta ripartizione.

In questa tabella e nelle successive i distretti furono raggruppati, secondo quanto era stato fatto negli elenchi del Comando supremo sopra citati, nelle Ripartizioni di: Gorizia e Gradisca, Carinzia e Carniola, Trieste, Istria, Zara e isole annesse della Dalmazia.



TAVOLA I.

**Popolazione presente, temporaneamente assente e residente
nei Comuni, nelle Frazioni di censimento, nei Distretti e nella Regione.**

Superficie del territorio comunale.

Gorizia (Distretto).

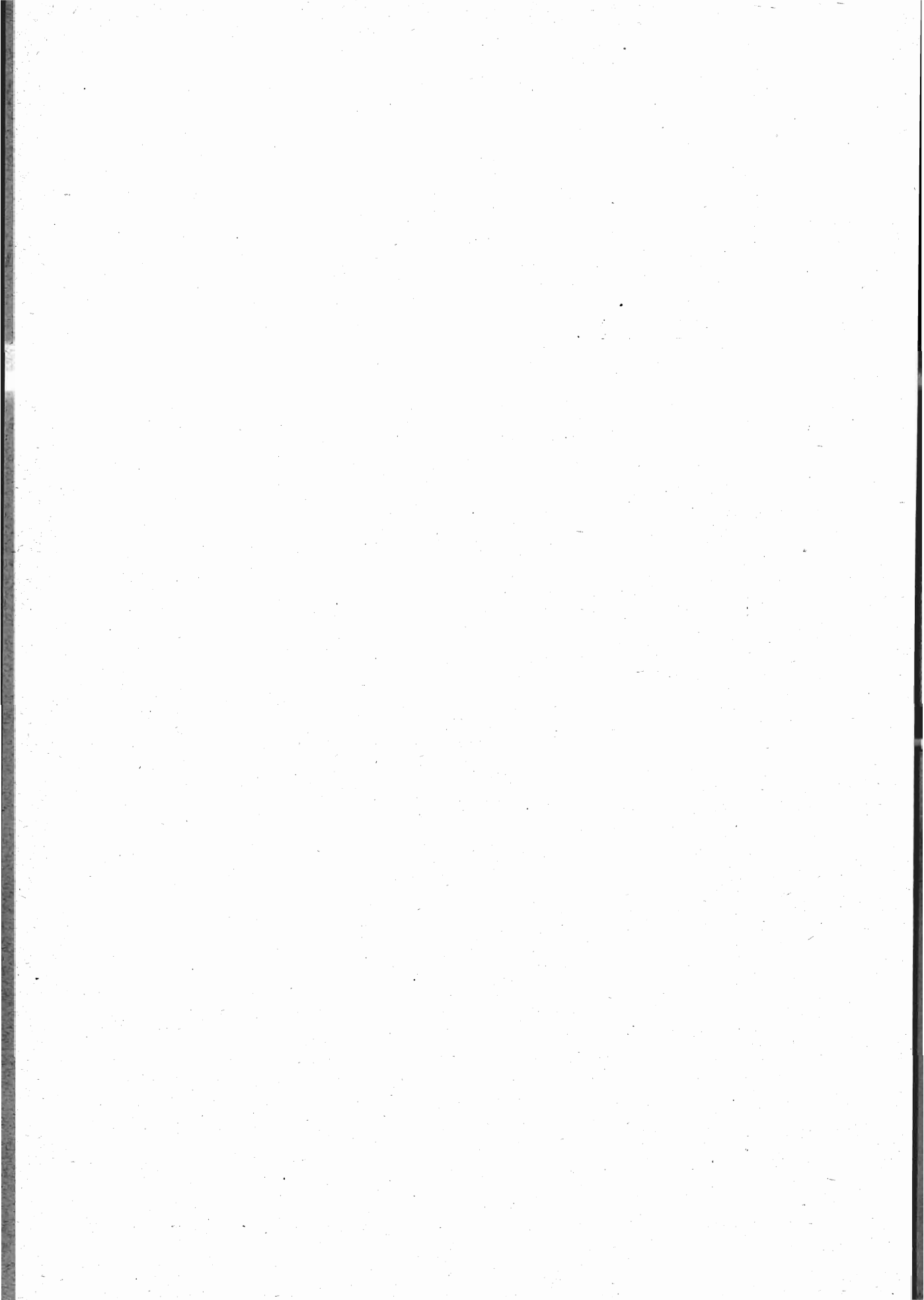
COMUNI e Frazioni di censimento	Superficie de territorio comunale Ettari	Famiglie e Con- vivenze	Popolazione presente (di fatto)			Popolazione temporaneamente assente			Popola- zione residente (legale)
			in complesso	con dimora		in com- plesso	che si trovava		
				abituale	occasio- nale		in altri Comuni del Regno	al- l'estero	

Gorizia e Gradisca.

DISTRETTO DI GORIZIA.

Aiba (Ajba)	2 243	222	1 235	1 214	21	66	42	24	1 280
Aidussina (Ajdovščina) ..	142	230	1 091	1 067	24	37	19	18	1 104
Anhovo (Anhovo)	3 050	305	1 673	1 671	2	42	23	19	1 713
Auzza (Avče)	1 034	107	539	529	10	43	26	17	572
Bainsizza Santo Spirito (Ba- njsice Svetega Duha) ..	1 444	130	801	799	2	34	30	4	833
Bate (Bate)	2 341	183	996	993	3	40	25	15	1 033
Biglia (Bilje)	440	265	1 236	1 176	60	67	23	44	1 243
Biglia (Bilje).....		196	917	875	42	63	21	42	938
Raccogliano (Orehovlje)		69	319	301	18	4	2	2	305
Cal (Kal)	3 776	424	2 387	2 381	6	285	195	90	2 666
Cal (Kal).....		198	1 101	1 100	1	138	93	45	1 238
Leupa (Levpa).....		140	873	871	2	92	69	23	963
Lom di Canale (Kanalski Lom).....		77	413	410	3	55	33	22	465
Camnie (Kamnje)	753	104	615	614	1	37	35	2	651
Canale (Kanal)	2 278	319	1 683	1 629	54	75	57	18	1 704
Canale (Kanal)		88	379	353	26	17	6	11	370
Goregna vas (Gorenja vas)		89	469	448	21	21	18	3	469
Morsco (Morsko).....		34	201	201	—	18	16	2	219
Idria (Idrija).....		44	262	258	4	10	8	2	268
Bòdrez (Bodrez)		36	210	209	1	4	4	—	213
Verch (Vrh).....		28	162	160	2	5	5	—	165
Cernizza (Črniče)	2 466	323	1 619	1 619	—	85	57	28	1 704
Cernizza (Črniče).....		109	543	543	—	36	24	12	579
Selo (Selo)		92	444	444	—	26	18	8	470
Batùie (Batuje)		87	421	421	—	19	11	8	440
Rauna (Ravna).....		35	211	211	—	4	4	—	215

Segue : TAVOLA I.

Gorizia (Distretto).

COMUNI e Frazioni di censimento	Superficie del territorio comunale Ettari	Famiglie e Con- vivenze	Popolazione presente (di fatto)			Popolazione temporaneamente assente			Popola- zione residente (legale)
			in complesso	con dimora		in com- plesso	che si trovava		
				abituale	occasio- nale		in altri Comuni del Regno	al- l'estero	
Chiapovano (Čepovan)....	2 012	229	1 057	1 036	21	133	81	52	1 169
Chiapovano (Čepovan) .		88	352	342	10	39	20	19	381
Chiapovano Superiore (Gornji Čepovan)		109	535	526	9	82	55	27	608
Pustale (Pustale)		32	170	168	2	12	6	6	180
Descia (Deskle).....	2 127	160	798	770	28	64	38	26	834
Dol-Otliza (Dol-Otlica) ..	2 567	287	1 660	1 653	7	100	90	10	1 753
Dol (Dol)		173	1 008	1 005	3	22	20	2	1 027
Otliza (Otlica).....		114	652	648	4	78	70	8	726
Dornberg (Dornberg).....	1 437	402	2 153	2 144	9	92	52	40	2 236
Gaberie (Gaberje)	554	117	589	589	—	34	27	7	623
Gargaro (Grgar).....	2 596	249	1 382	1 379	3	24	9	15	1 403
Gargaro (Grgar)		191	1 027	1 024	3	18	4	14	1 042
Rauniza (Ravnica)		58	355	355	—	6	5	1	361
Goiaze (Gojace).....	569	77	403	403	—	—	—	—	403
Gorizia (Gorica).....	2 347	7 526	28 154	25 685	2 469	4 701	2 915	1 786	30 386
Gorizia (Gorica).....		7 375	27 448	24 982	2 466	4 693	2 911	1 782	29 675
Valdirose		151	706	703	3	8	4	4	711
Locavizza (Lokavec)	1 474	210	1 026	1 022	4	58	38	20	1 080
Locovizza (Lokovec).....	1 931	241	1 343	1 323	20	102	70	32	1 425
Lucinico (Ločnik).....	1 236	518	2 305	2 304	1	65	35	30	2 369
Merna (Miren).....	470	342	1 530	1 521	9	19	5	14	1 540
Merna (Miren)		302	1 323	1 314	9	17	5	12	1 331
Rupa (Rupa)		40	207	207	—	2	—	2	209
Oppacchiasella (Opatje Selo)	2 722	247	1 115	1 115	—	67	45	22	1 182
Oppacchiasella (Opatje Selo)		73	323	323	—	39	27	12	362
Novavas (Nova Vas) ..		31	131	131	—	20	13	7	151
Loquiza (Lokvica).....		26	125	125	—	1	1	—	126
Vallone (Dol).....		58	275	275	—	—	—	—	275
Monte San Michele (Vrh sv. Mihaela).....		59	261	261	—	7	4	3	268
Ossech-Vittuglie (Osek-Vi- toulje)	2 036	175	992	988	4	24	19	5	1 012
Ossech (Osek).....		83	441	439	2	14	10	4	453
Vittuglie (Vitoulje)		92	551	549	2	10	9	1	559

Segue: TAVOLA I.

Gorizia (Distretto).

COMUNI e Frazioni di censimento	Superficie del territorio comunale Ettari	Famiglie e Con- vivenze	Popolazione presente (di fatto)			Popolazione temporaneamente assente			Popola- zione residente (legale)
			in complesso	con dimora		n. com- plesso	che si trovava		
				abituale	occasio- nale		in altri Comuni del Regno	al- l'estero	
Ossegliano San Michele (Ozeljan Šent Mihel)...	872	196	1 073	1 061	12	30	17	13	1 091
Ossegliano (Ozeljan)...		131	691	685	6	23	12	11	708
San Michele (ŠentMihel)		65	382	376	6	7	5	2	383
Pervacina (Prvacina)	555	237	1 220	1 183	37	23	7	16	1 206
Podgora (Podgora).....	2 260	611	2 867	2 712	155	100	53	47	2 812
Podgora (Podgora).....		365	1 591	1 460	131	54	32	22	1 514
Peuma (Pevma).....		153	768	757	11	30	10	20	787
Podsabotino (Podsabo- tin)		50	295	291	4	8	4	4	299
San Mauro		43	213	204	9	8	7	1	212
Ranziano (Rence)	1 469	497	2 462	2 427	35	95	50	45	2 522
Ranziano (Rence)		376	1 839	1 805	34	84	47	37	1 889
Gradiscutta (Gradisce) ..		121	623	622	1	11	3	8	633
Reifenberg (Rihenberg) ..	2 550	500	2 633	2 613	20	151	98	53	2 764
Reifenberg (Rihenberg)		338	1 717	1 700	17	84	50	34	1 784
Brie (Brje).....		162	916	913	3	67	48	19	980
Ronzina (Ročinj).....	944	167	760	737	23	56	34	22	793
Ronzina (Ročinj)		139	625	605	20	50	29	21	655
Doblar (Doblar).....		28	135	132	3	6	5	1	138
Salcano (Solkan)	1 910	701	3 406	3 335	71	145	56	89	3 480
Salcano (Solkan).....		572	2 722	2 651	71	91	41	50	2 742
Moncorona (Cronberg).		97	505	505	—	50	13	37	555
Locche (Loke).....		32	179	179	—	4	2	2	183
Samaria (Šmarje).....	1 141	199	1 121	1 119	2	28	22	6	1 147
San Floriano (Št. Ferjan).	1 340	404	2 086	2 052	34	70	35	35	2 122
San Floriano (Št. Fe- rjan)		225	1 195	1 175	20	24	16	8	1 199
Cerovo Superiore (Gore- nje Cerovo)		111	566	558	8	32	11	21	590
Cerovo Inferiore (Dole- nje Cerovo)		68	325	319	6	14	8	6	333
San Martino-Quisca (Št. Martin-Kojsko) ..	2 885	813	4 172	4 136	36	210	111	99	4 346
Quisca (Kojsko).....		191	1 014	993	21	66	10	56	1 059
Vercoglie (Vrhovlje) ...		58	281	281	—	12	12	—	293
Crasno (Krasno).....		28	142	142	—	11	5	6	153
Visgnevico (Visnjevnik).		62	344	344	—	11	10	1	355
Vedriignano (Vedrijan).		58	330	322	8	10	9	1	332

Segue: TAVOLA I.

Gorizia (Distretto).

COMUNI e Frazioni di censimento	Superficie del territorio comunale Ettari	Famiglie e Con- vivenze	Popolazione presente (di fatto)			Popolazione temporaneamente assente			Popola- zione residente (legale)
			in complesso	con dimora		in com- plesso	che si trovava		
				abituale	occasio- nale		in altri Comuni del Regno	al- l'estero	
Segue: <i>San Martino-Quisica</i>									
San Martino (<i>Št. Martin</i>)		163	819	814	5	23	20	3	837
Cosana (<i>Kožana</i>)		148	679	678	1	59	35	24	737
Vipulzano (<i>Vipolze</i>) ...		105	563	562	1	18	10	8	580
San Pietro (<i>Št. Peter</i>)....	796	323	1 571	1 554	17	16	10	6	1 570
San Pietro (<i>Št. Peter</i>)..		293	1 419	1 402	17	16	10	6	1 418
Valvoliana		30	152	152	—	—	—	—	152
Santa Croce (<i>Sveti Kriz</i>) ..	1 121	362	1 770	1 763	7	118	95	23	1 881
Santa Croce (<i>Sveti Kriz</i>)		261	1 276	1 273	3	69	53	16	1 342
Dobravlje (<i>Dobravljje</i>)..		101	494	490	4	49	42	7	539
Sant'Andrea (<i>Št. Andrež</i>)..	439	295	1 526	1 500	26	24	8	16	1 524
Sant'Andrea (<i>Št. Andrež</i>)		285	1 464	1 439	25	24	8	16	1 463
Germitische (<i>Ieremitsce</i>)		10	62	61	1	—	—	—	61
Savogna (<i>Sovodnje</i>).....	1 185	245	1 206	1 173	33	30	8	22	1 203
Savogna (<i>Sovodnje</i>)....		150	707	707	—	17	5	12	724
Rubbia (<i>Rubije</i>).....		13	64	59	5	3	1	2	62
Pec (<i>Pec</i>).....		37	221	216	5	2	—	2	218
Gabrie (<i>Gabrije</i>).....		38	176	153	23	7	1	6	160
Vertoce (<i>Vrtoce</i>).....		7	38	38	—	1	1	—	39
Serlie (<i>Skrilje</i>).....	1 612	178	954	953	1	48	26	22	1 001
Serlie (<i>Skrilje</i>).....		89	493	492	1	20	11	9	512
San Tommaso (<i>Sv. Tomaz</i>).....		89	461	461	—	28	15	13	489
Sempas (<i>Šempas</i>).....	594	193	989	975	14	69	18	51	1 044
Ternova (<i>Trnovo</i>).....	6 359	254	1 446	1 426	20	62	32	30	1 488
Ternova (<i>Trnovo</i>)		154	945	930	15	33	15	18	963
Loque (<i>Lokve</i>).....		100	501	496	5	29	17	12	525
Tribusa Superiore (<i>Gorenja Tribusa</i>)	2 355	109	697	694	3	68	56	12	762
Veliche Zablje (<i>Velike Zablje</i>).....	310	81	397	397	—	15	9	6	412
Vertoiba (<i>Vrtojba</i>)	1 215	485	2 431	2 399	32	102	35	67	2 501
Vertoiba (<i>Vrtojba</i>).....		183	898	896	2	34	13	21	930
Vertoiba Superiore (<i>Gorenja Vrtojba</i>)		147	744	732	12	35	8	27	767
Buccovizza (<i>Bukovica</i>)..		155	789	771	18	33	14	19	804

Segue : TAVOLA I.

Gorizia-Gradisca (Distretto).

COMUNI e Frazioni di censimento	Superficie del territorio comunale Ettari	Famiglie e Con- vivenze	Popolazione presente (di fatto)			Popolazione temporaneamente assente			Popola- zione residente (legale)
			in complesso	con dimora		in com- plesso	che si trovava		
				abituale	occasio- nale		in altri Comuni del Regno	al- l'estero	
Vertovino (Vrtovin)	1 613	127	675	665	10	71	33	38	736
Vogherseo (Vogrsko)	819	177	1 009	1 008	1	17	17	—	1 025
Distretto di Gorizia	78 389	20 546	94 853	91 506	3 347	7 842	4 786	3 056	99 348

DISTRETTO DI GRADISCA.

Bigliana (Biljana).....	959	227	1 299	1 294	5	31	22	9	1 325
Bigliana (Biljana).....		49	256	256	—	6	3	3	262
Dobra.....		34	171	169	2	9	6	3	178
Dornovico (Drnovk)...		18	103	103	—	3	3	—	106
Cosarna (Kozarno)		7	48	48	—	—	—	—	48
Senosenchia (Snezce) ..		17	90	90	—	3	3	—	93
Salimbergo (Zalibreg)..		11	66	64	2	3	—	3	67
Fleana (Fojana).....		50	312	312	—	5	5	—	317
Barbana		12	91	91	—	1	1	—	92
San Lorenzo di Nebola (Šlorene pri Neblem).		20	116	115	1	1	1	—	116
San Lorenzo di Brizza (Brdice).....		9	46	46	—	—	—	—	46
Brazzano	492	193	929	929	—	35	33	2	964
Brazzano.....		132	578	578	—	24	22	2	602
San Rocco.....		34	189	189	—	6	6	—	195
Giassico.....		27	162	162	—	5	5	—	167
Capriva	619	238	1 353	1 322	31	48	39	9	1 370
Capriva		190	1 008	982	26	43	35	8	1 025
Spessa		48	345	340	5	5	4	1	345
Chiopris-Viscone.....	903	153	1 022	1 022	—	26	20	6	1 048
Chiopris.....		97	605	605	—	9	6	3	614
Viscone		56	417	417	—	17	14	3	434
Cormons	2 606	1 310	6 438	6 217	221	145	113	27	6 362
Corona	285	94	531	531	—	2	1	1	533
Cosbana (Kozbana)	2 077	230	1 256	1 243	13	35	29	6	1 278
Cosbana (Kozbana)....		14	70	68	2	2	1	1	70
Mernico (Mirnik).....		63	330	330	—	8	8	—	338
Colobrida (Golo Brdo).		16	65	65	—	1	—	1	66
Seriò (Škrljevo)		33	170	170	—	2	2	—	172
Senico (Senik).....		19	93	93	—	—	—	—	93
Vercoglia (Vrhovlje)...		9	60	60	—	4	2	2	64

Segue: TAVOLA I.

Gradisca (Distretto).

COMUNI e Frazioni di censimento	Superficie del territorio comunale Ettari	Famiglie e Con- vivenze	Popolazione presente (di fatto)			Popolazione temporaneamente assente			Popola- zione residente (legale)
			in complesso	con dimora		in com- plesso	che si trovava		
				abituale	occasio- nale		in altri Comuni del Regno	al- l'estero	
Segue: Cosbana									
Claunico (<i>Klevnik</i>)		20	127	127	—	3	1	2	130
Brizza (<i>Brdice</i>)		10	72	71	1	1	1	—	72
Bresovico (<i>Brezovk</i>)		10	51	50	1	1	1	—	51
Podposnig (<i>Podpoznik</i>)		7	41	39	2	3	3	—	42
Slapnico (<i>Slapnik</i>)		8	54	53	1	6	6	—	59
Nòsna (<i>Nozno</i>)		11	63	61	2	1	1	—	62
Bela (<i>Bela</i>)		5	27	26	1	2	2	—	28
Pristava		5	33	30	3	1	1	—	31
Dolegna (<i>Dolenje</i>)	1 284	243	1 435	1 393	42	36	24	12	1 429
Dolegna (<i>Dolenje</i>)		70	342	338	4	21	14	7	359
Lonzano		24	153	152	1	7	3	4	159
Vencò		20	130	128	2	3	2	1	131
Ruttars		58	399	395	4	1	1	—	396
Cursò		29	199	170	29	1	1	—	171
Nèbola (<i>Neblo</i>)		42	212	210	2	3	3	—	213
Farra	1 013	340	1 766	1 735	31	33	32	1	1 768
Farra		221	1 099	1 069	30	24	24	—	1 093
Grotta		58	295	295	—	6	6	—	301
Villanova		33	224	223	1	3	2	1	226
Molamatta		11	55	55	—	—	—	—	55
Mainizza		17	93	93	—	—	—	—	93
Gradisca	1 075	815	4 717	4 665	52	101	92	9	4 766
Gradisca		233	1 501	1 492	9	33	32	1	1 525
Molamatta		52	248	248	—	7	5	2	255
Mercaduzzo		90	537	529	8	8	5	3	537
Bidischini		41	193	182	11	4	3	1	186
Tintor		38	239	232	7	4	4	—	236
Viola		8	57	57	—	1	1	—	58
Trevisan		29	178	178	—	—	—	—	178
Basiol		61	341	341	—	—	—	—	341
Santa Maria Maddalena		22	129	129	—	4	2	2	133
Venier		63	541	538	3	38	38	—	576
Gerusalemme		178	753	739	14	2	2	—	741
Mariano	549	254	1 386	1 383	3	40	39	1	1 423
Medana	682	168	979	977	2	9	1	8	986
Medana		63	358	358	—	—	—	—	358
Zeglo		32	195	195	—	—	—	—	195
Plesivo		73	426	424	2	9	1	8	433
Medea	730	240	1 216	1 200	16	53	49	4	1 253

Segue: TAVOLA I.

Gradisca-Monfalcone (Distretto).

COMUNI e Frazioni di censimento	Superficie del territorio comunale Ettari	Famiglie e Con- vivenze	Popolazione presente (di fatto)			Popolazione temporaneamente assente			Popola- zione residente (legale)
			in complesso	con dimora		in com- plesso	che si trovava		
				abituale	occasio- nale		in altri Comuni del Regno	al- l'estero	
Moraro	350	133	743	737	6	37	29	8	774
Mossa	609	301	1 329	1 285	44	30	22	8	1 315
Romans	1 070	395	2 165	2 159	6	50	44	6	2 209
Romans		358	1 898	1 892	6	45	39	6	1 937
Frattra		37	267	267	—	5	5	—	272
Sagrado	1 317	462	1 993	1 979	14	39	31	8	2 018
Sagrado		253	1 106	1 092	14	25	24	1	1 117
Sdraussina		202	858	858	—	14	7	7	872
San Martino del Carso		7	29	29	—	—	—	—	29
San Lorenzo di Mossa	436	227	1 146	1 119	27	61	17	44	1 180
Versa	464	133	671	670	1	31	25	6	701
Villesse	1 175	254	1 309	1 307	2	32	31	1	1 339
Distretto di Gradisca	18 695	6 410	33 683	33 167	516	874	698	176	34 041

DISTRETTO DI MONFALCONE.

Aiello	728	348	1 595	1 588	7	125	119	6	1 713
Aquileia	3 682	453	2 900	2 889	11	56	53	3	2 945
Aquileia		232	1 211	1 206	5	39	37	2	1 245
Monastero		85	564	560	4	6	5	1	566
Sant' Egidio		50	477	475	2	5	5	—	480
Beligna		49	325	325	—	2	2	—	327
Belvedere		37	323	323	—	4	4	—	327
Campolongo	589	193	1 189	1 181	8	64	50	14	1 245
Campolongo		124	736	728	8	45	35	10	773
Cavanzano		69	453	453	—	19	15	4	472
Cervignano	784	674	3 304	3 277	27	141	138	3	3 418
Doberdò (Doberdob)	1 049	104	516	500	16	2	2	—	502
Doberdò (Doberdob)....		96	483	467	16	2	2	—	469
Marcottini (Poljane)...		8	33	33	—	—	—	—	33
Duino (Devin)	1 776	142	658	625	33	25	22	3	650
Duino (Devin)		74	350	327	23	15	12	3	342
Medeazza (Medja Vas).		24	130	120	10	7	7	—	127
Jamiano (Jamlje).....		44	178	178	—	3	3	—	181

Segue: TAVOLA I.

COMUNI e Frazioni di censimento	Superficie del territorio comunale Ettari	Famiglie e Con- vivenze	Popolazione presente (di fatto)			Popolazione temporaneamente assente			Popola- zione residente (legale)
			in complesso	con dimora		in com- plesso	che si trovava		
				abituale	occasio- nale		in altri Comuni del Regno	al- l'estero	
Fiumicello	3 767	691	4 470	4 408	62	90	85	5	4 498
San Valentino		267	1 663	1 628	35	48	46	2	1 676
San Lorenzo		190	1 269	1 253	16	21	18	3	1 274
Papariano		106	635	633	2	6	6	—	639
Isola Morosini		73	587	579	8	1	1	—	580
Sant'Antonio		55	316	315	1	14	14	—	329
Fogliano	777	375	2 157	2 111	46	23	21	2	2 134
Fogliano		265	1 369	1 345	24	8	6	2	1 353
Redipuglia		61	548	537	11	15	15	—	552
Polazzo		49	240	229	11	—	—	—	229
Grado	11 540	1 347	5 219	5 083	136	274	244	30	5 357
Joanniz	575	110	696	692	4	27	27	—	719
Monfalcone	1 997	2 396	11 838	10 656	1 182	207	178	29	10 863
Monfalcone		1 980	9 659	8 823	836	181	157	24	9 004
Aris		137	739	511	228	1	1	—	512
San Polo e San Nicolò		100	634	519	115	12	9	3	531
Adria		179	806	803	3	13	11	2	816
Muscoli-Strassoldo	1 424	307	1 834	1 826	8	69	67	2	1 895
Strassoldo		148	919	911	8	46	44	2	957
Muscoli		139	769	769	—	23	23	—	792
Pradizziolo		20	146	146	—	—	—	—	146
Perteole	960	306	1 792	1 769	23	48	39	9	1 817
Perteole		178	947	945	2	38	29	9	983
Mortesins		21	183	162	21	3	3	—	165
Saciletto		85	472	472	—	6	6	—	478
Altire		22	190	190	—	1	1	—	191
Ronchi	1 701	946	4 846	4 571	275	57	52	5	4 628
Ronchi		559	2 893	2 760	133	40	37	3	2 800
Vermegliano		285	1 410	1 287	123	15	14	1	1 302
Selz		90	471	452	19	1	1	—	453
Soleschiano		12	72	72	—	1	—	1	73
Ruda	921	282	1 675	1 675	—	22	22	—	1 697
Ruda		238	1 334	1 334	—	22	22	—	1 356
San Nicolò		44	341	341	—	—	—	—	341
San Canziano	1 885	521	2 799	2 791	8	77	73	4	2 868
San Pietro dell'Isonzo	908	276	1 516	1 497	19	27	22	5	1 524
San Pietro dell'Isonzo		191	986	970	16	11	7	4	981

Segue: TAVOLA I.

Monfalcone-Sesana (Distretto).

COMUNI e Frazioni di censimento	Superficie del territorio comunale Ettari	Famiglie e Con- vivenze	Popolazione presente (di fatto)			Popolazione temporaneamente assente			Popola- zione residente (legale)
			in complesso	con dimora		in com- plesso	che si trovava		
				abituale	occasio- nale		in altri Comuni del Regno	al- l'estero	
Segue: <i>San Pietro dell'Isonzo</i>									
Cassegliano		79	481	478	3	16	15	1	494
San Zanùt		6	49	49	—	—	—	—	49
San Vito al Torre.....	1 158	281	1 848	1 810	38	12	9	3	1 822
San Vito al Torre.....		121	792	790	2	3	5	3	798
Nogaredo		46	318	317	1	—	—	—	317
Crauglio		114	738	703	35	4	4	—	707
Scodovacca	641	152	1 048	1 036	12	9	9	—	1 045
Staranzano	1 758	255	1 389	1 340	49	33	27	6	1 373
Staranzano		166	877	873	4	18	13	5	891
Villaraspa.....		60	284	275	9	5	4	1	280
Dobbia.....		16	127	109	18	6	6	—	115
Bestrigna.....		13	101	83	18	4	4	—	87
Tapogliano	501	131	643	639	4	23	14	9	662
Terzo	2 813	306	1 904	1 904	—	12	11	1	1 916
Turriaco	528	300	1 620	1 590	30	28	27	1	1 618
Villa Vicentina.....	543	181	1 246	1 246	—	—	—	—	1 246
Visco	352	169	933	825	108	70	70	—	895
Distretto di Monfalcone	43 357	11 258	59 635	57 529	2 106	1 521	1 381	140	59 050

DISTRETTO DI SESANA.

Auber (Avber)	931	91	488	469	19	60	42	18	529
Auber (Avber).....		39	200	191	9	29	13	16	220
Gradigne (Gradinje)...		9	56	51	5	—	—	—	51
Ponique (Ponikve).....		39	219	215	4	29	27	2	244
Rasa (Rasa).....		4	13	12	1	2	2	—	14
Berie (Berje)	650	79	439	433	6	30	21	9	463
Berie (Berje).....		43	240	234	6	9	8	1	243
Tublie (Tublje).....		15	77	77	—	10	2	8	87
Cregolische (Kregolische).....		12	77	77	—	9	9	—	86
Scofi (Škofi).....		9	45	45	—	2	2	—	47
Brestovizza (Brestovica) .	1 386	149	666	643	23	33	31	2	676
Brestovizza (Brestovica)		119	478	455	23	28	26	2	483
Valle (Vale).....		11	69	69	—	—	—	—	69
Clanz (Klane).....		19	119	119	—	5	5	—	124

Segue: TAVOLA I.

Sesana (Distretto).

COMUNI e Frazioni di censimento	Superficie del territorio comunale Ettari	Famiglie e Con- vivenze	Popolazione presente (di fatto)			Popolazione temporaneamente assente			Popola- zione residente (legale)
			in complesso	con dimora		in com- plesso	che si trovava		
				abituale	occasio- nale		in altri Comuni del Regno	al- l'estero	
Cobilaglava (Kobjeglava).	956	102	466	464	2	56	47	9	520
Cobilaglava (Kobjeglava)		81	356	354	2	40	34	6	394
Tupelze (Tupelce)		21	110	110	—	16	13	3	126
Comen (Komen)	2 381	405	2 299	2 274	25	150	85	65	2 424
Comen (Komen)		165	867	851	16	47	24	23	898
Suta (Sveto)		92	559	551	8	44	24	20	595
Preserie (Preserje)		20	104	104	—	4	4	—	108
Volcigrad (Volci Grad)		58	349	349	—	38	20	18	387
Tomasevizza (Tomazevica)		45	257	256	1	11	10	1	267
Mali Dol (Mali Dol) ..		25	163	163	—	6	3	3	169
Copriva (Kopriva)	605	81	362	353	9	44	43	1	397
Copriva (Kopriva)		68	318	310	8	38	37	1	348
Berie (Berje)		13	44	43	1	6	6	—	49
Corgnale (Lokev)	1 828	223	1 230	1 207	23	162	74	88	1 369
Corgnale (Lokev)		195	1 048	1 026	22	137	65	72	1 163
Prelose (Preloze)		28	182	181	1	25	9	16	206
Duttogliano (Dutovlje) ...	1 193	183	987	986	1	114	81	33	1 100
Duttogliano (Dutovlje).		135	699	698	1	97	71	26	795
Creplie (Kreplje)		28	169	169	—	15	8	7	184
Godnie (Godnje)		20	119	119	—	2	2	—	121
Gabrovizza (Gabrovica) ..	621	89	421	417	4	124	108	16	541
Gabrovizza (Gabrovica)		70	323	319	4	91	82	9	410
Zoliava (Coljava)		19	98	98	—	33	26	7	131
Goriasco (Gorjansko)	1 709	156	787	787	—	83	72	11	870
Goriasco (Gorjansko) ..		99	497	497	—	60	54	6	557
Nadrosizza (Nadrozica)		12	55	55	—	8	6	2	63
Jvanigrad (Jvanji Grad)		45	235	235	—	15	12	3	250
Mauchinie (Mavhinje) ...	1 138	166	741	664	77	109	96	13	773
Mauchinie (Mavhinje).		54	241	221	20	25	19	6	246
Visovglie (Vizovlje)		31	136	136	—	13	10	3	149
Cerovglie (Cerovlje)		43	179	171	8	40	39	1	211
Sistiana (Sesljan)		38	185	136	49	31	28	3	167
Nabresina (Nabrezina) ...	1 003	383	1 863	1 750	113	81	49	32	1 831
Naclo (Naklo)	5 742	457	2 487	2 444	43	163	71	92	2 607
Naclo (Naklo)		25	118	118	—	12	9	3	130
Matavun (Matavun)		11	61	60	1	5	2	3	65

Segue: TAVOLA I.

Sesana (Distretto).

COMUNI e Frazioni di censimento	Superficie del territorio comunale Ettari	Famiglie e Con- vivenze	Popolazione presente (di fatto)			Popolazione temporaneamente assente			Popola- zione residente (legale)
			in- complesso	con dimora		in com- plesso	che si trovava		
				abituale	occasio- nale		in altri Comuni del Regno	al- l'estero	
Segue: <i>Naclo</i>									
San Canziano (<i>Skocijan</i>)		11	63	63	—	4	1	3	67
Dane (<i>Dane</i>)		20	124	121	3	14	6	8	135
Cacice (<i>Kacice</i>)		21	144	144	—	—	—	—	144
Divaccia (<i>Divaca</i>)		112	517	511	6	26	3	23	537
Lesece (<i>Lezece</i>)		24	125	118	7	3	1	2	121
Gradischie (<i>Gradišče</i>)		10	72	72	—	1	—	1	73
Bresez (<i>Brezec</i>)		10	45	45	—	3	—	3	48
Betania (<i>Betanja</i>)		5	29	29	—	—	—	—	29
Scoflie (<i>Škoflje</i>)		48	236	228	8	18	13	5	246
Zaverhek (<i>Zavrhek</i>)		14	76	75	1	1	1	—	76
Barca (<i>Barka</i>)		60	348	344	4	32	18	14	376
Mislizze (<i>Misljce</i>)		30	200	194	6	7	3	4	201
Podgrad (<i>Podgrad</i>)		23	124	122	2	8	—	8	130
Varèie (<i>Vareje</i>)		16	97	95	2	14	5	9	109
Vatovglie (<i>Vatovlje</i>)		17	108	105	3	15	9	6	120
Pliscovizza (<i>Pliskovica</i>)	1 219	137	718	680	38	81	69	12	761
Pliscovizza (<i>Pleskovica</i>)		113	575	538	37	66	55	11	604
Cosoveglie (<i>Kosovelje</i>)		24	143	142	1	15	14	1	157
Povir (<i>Povir</i>)	2 524	211	1 182	1 181	1	26	12	14	1 207
Povir (<i>Povir</i>)		77	433	433	—	11	5	6	444
Merce (<i>Merce</i>)		38	226	225	1	9	5	4	234
Brestovizza (<i>Brestovica</i>)		12	80	80	—	5	2	3	85
Zirje (<i>Žirje</i>)		29	158	158	—	1	—	1	159
Plesivizza (<i>Plesivica</i>)		15	71	71	—	—	—	—	71
Gorenje (<i>Gorenje</i>)		40	214	214	—	—	—	—	214
epno (<i>Veliki Repen</i>)	1 598	173	937	936	1	55	43	12	991
Repno (<i>Veliki Repen</i>)		73	381	381	—	27	21	6	408
Col (<i>Col</i>)		28	161	161	—	3	3	—	164
Voglie (<i>Voglje</i>)		25	137	137	—	11	9	2	148
Vercoglie (<i>Vrhovlje</i>)		47	258	257	1	14	10	4	271
Rodic (<i>Rodik</i>)	1 254	93	440	434	6	73	33	40	507
Rodic (<i>Rodik</i>)		81	378	374	4	55	27	28	429
Cosina (<i>Kozina</i>)		12	62	60	2	18	6	12	78
San Daniele (<i>Štaniel</i>)	1 636	198	1 081	1 040	41	35	27	8	1 075
San Daniele (<i>Štaniel</i>)		89	478	462	16	18	15	3	480
Cobdil (<i>Kobdil</i>)		54	273	251	22	9	7	2	260
Crusevizza (<i>Hrusevica</i>)		45	261	258	3	4	4	—	262
Coboli (<i>Koboli</i>)		10	69	69	—	4	1	3	73
San Giacomo (<i>Štjak</i>)	1 460	149	797	769	28	—	—	—	769

Segue: TAVOLA I.

Sesana (Distretto).

COMUNI e Frazioni di censimento	Superficie del territorio comunale Ettari	Famiglie e Con- vivenze	Popolazione presente (di fatto)			Popolazione temporaneamente assente			Popola- zione residente (legale)
			in complesso	con dimora		in com- plesso	che si trovava		
				abituale	occasio- nale		in altri Comuni del Regno	al- l'estero	
San Pelagio (Šempolaj) ..	641	87	481	481	—	21	12	9	502
San Pelagio (Šempolaj)		44	216	216	—	11	5	6	227
Prapot (Prapot)		29	176	176	—	7	5	2	183
Ternovizza (Trnovica).		14	89	89	—	3	2	1	92
Scherbina (Škrbina)	872	99	554	552	2	26	23	3	578
Scopo (Skopo)	770	105	485	485	—	94	72	22	579
Scopo (Skopo)		63	282	282	—	46	36	10	328
Crainavas (Krajna Vas)		42	203	203	—	48	36	12	251
Sello (Sla)	642	82	343	339	4	65	32	33	404
Sesana (Sezana)	2 474	353	1 655	1 570	85	112	51	61	1 682
Sesana (Sezana)		248	1 051	975	76	75	31	44	1 050
Orleg (Orlek)		45	273	273	—	14	8	6	287
Dane (Dane)		37	221	215	6	9	5	4	224
Santa Maria (Šmarje) ..		23	110	107	3	14	7	7	121
Sgonico (Zgonik)	3 129	273	1 458	1 432	26	90	73	17	1 522
Slivno (Slivno)	628	60	342	316	26	22	19	8	338
Slivno (Slivno)		31	183	171	12	8	5	3	179
Prečnioco (Prečnik) ..		29	159	145	14	14	14	—	159
Storie (Štorje)	1 905	147	768	768	—	25	5	20	793
Temnizza (Temnica)	2 784	260	1 089	1 064	25	413	319	94	1 477
Temnizza (Temnica)...		52	292	281	11	30	21	9	311
Castagnevizza (Kostan- njevica)		142	414	410	4	348	268	80	758
Novelo (Novelo)		21	125	122	3	12	9	3	134
Lipa (Lipa)		45	258	251	7	23	21	2	274
Tomai (Tomaj)	2 235	248	1 365	1 315	50	183	89	94	1 498
Tomai (Tomaj)		99	536	522	14	60	44	16	582
Criz (Križ)		92	508	486	22	68	20	48	554
Utovglie (Utovlje)		57	321	307	14	55	25	30	362
Valgrande (Veliki Dol) ..	585	70	357	352	5	30	27	3	382
Voischizza (Vojsčica) ..	696	86	514	400	114	44	33	11	444
Distretto di Sesana	47 195	5 395	27 802	27 005	797	2 604	1 759	845	29 609

Segue: TAVOLA I.

Tolmino (Distretto).

COMUNI e Frazioni di censimento	Superficie del territorio comunale Ettari	Famiglie e Con- vivenze	Popolazione presente (di fatto)			Popolazione temporaneamente assente			Popola- zione residente (legale)
			in complesso	con dimora		in com- plesso	che si trovava		
				abituale	occasio- nale		in altri Comuni del Regno	al- l'estero	
Bergogna (Breginj)	2 920	275	1 306	1 306	—	142	75	67	1 448
Bergogna (Breginj).....		153	649	649	—	104	52	52	753
Loghie (Logjë).....		80	411	411	—	26	14	12	437
Robidische (Robidisce)		42	246	246	—	12	9	3	258
Caporetto (Kobarid).....	1 407	272	1 160	1 073	87	156	90	66	1 229
Caporetto (Kobarid) ..		191	788	703	85	120	72	48	823
Suzia (Suzid).....		54	240	240	—	30	13	17	270
Svina (Svino).....		27	132	130	2	6	5	1	136
Cezsobia (Čezsoča).....	3 575	142	587	567	20	154	66	88	721
Circhina (Cerkno).....	*12 115	1 229	6 605	6 540	65	444	171	273	6 984
Circhina (Cerkno)		258	1 221	1 220	1	90	46	44	1 310
Bucovo (Bukovo)		136	705	670	35	76	39	37	746
Gorie (Gorje)		78	401	401	—	6	3	3	407
Iesseniza (Jesenica)....		39	206	206	—	4	—	4	210
Labigne (Labinje).....		54	310	310	—	13	6	7	323
Novache Inferiore (Do- lenje Novake).....		45	256	255	1	42	13	29	297
Novache Superiore (Go- renje Novake)		114	673	670	3	98	7	91	768
Orehek		37	222	222	—	—	—	—	222
Otalez.....		246	1 423	1 405	18	60	46	14	1 465
Planina (Planina).....		104	576	571	5	36	4	32	607
Recca (Reka).....		82	408	406	2	10	4	6	416
Zacris (Zackriž).....		36	204	204	—	9	3	6	213
Creda (Kred)	2 965	277	1 457	1 457	—	83	46	37	1 540
Creda (Kred).....		77	420	420	—	27	14	13	447
Staro Selo (Staro Selo)		59	301	301	—	29	17	12	330
Potochi (Potoki).....		34	169	169	—	23	14	9	192
Boriana (Borjana).....		107	567	567	—	4	1	3	571
Dresenza (Dreznica).....	3 641	168	941	935	6	110	52	58	1 045
Dresenza (Dreznica)....		61	302	296	6	36	17	19	332
Rauna (Ravne).....		56	288	288	—	44	17	27	332
Magosd (Magozd).....		21	136	136	—	12	9	3	148
Cosez (Kosec).....		24	147	147	—	13	8	5	160
Iezerza (Iezerca).....		12	68	68	—	5	1	4	73
Gracova (Grahovo).....	*9 716	802	4 097	3 920	177	467	196	271	4 387
Gracova (Grahovo).....		183	753	711	42	166	64	102	877

DISTRETTO DI TOLMINO.

Segue : TAVOLA I.

Tolmino (Distretto).

COMUNI e Frazioni di censimento	Superficie del territorio comunale Ettari	Famiglie e Con- vivenze	Popolazione presente (di fatto)			Popolazione temporaneamente assente			Popola- zione residente (legale)
			in complesso	con dimora		in com- plesso	che si trovava		
				abituale	occasio- nale		in altri Comuni del Regno	al- l'estero	
Segue : <i>Gracova</i>									
Cneza (<i>Kneza</i>)		146	747	734	13	134	42	92	868
Deutschruth (<i>Nemski Rut</i>)		81	478	476	2	19	18	1	495
Oblocche (<i>Obloke</i>)		75	372	352	20	44	21	23	396
Sterzischie (<i>Strzisce</i>) ...		80	483	477	6	27	16	11	504
Podberdo (<i>Podbrdo</i>)		230	1 214	1 124	90	76	35	41	1 200
Cuc (<i>Podporezem</i>)		7	59	46	4	1	—	1	47
Idersca (<i>Idersko</i>)	1 105	115	597	574	23	44	30	14	618
Idersca (<i>Idersko</i>)		103	523	506	17	39	27	12	545
Mlinsco (<i>Mlinsko</i>)		12	74	68	6	5	3	2	73
Libussina (<i>Libusnje</i>)	4 830	256	1 337	1 299	38	124	103	21	1 423
Libussina (<i>Libusnje</i>) ..		16	97	97	—	11	10	1	108
Camno (<i>Kamno</i>)		77	368	356	12	35	27	8	391
Chern (<i>Kern</i>)		25	175	164	11	11	11	—	175
Versno (<i>Vrsno</i>)		48	244	243	1	28	22	6	271
Selze (<i>Selce</i>)		10	54	54	—	4	4	—	58
Smast (<i>Smast</i>)		44	217	205	12	20	17	3	225
Ladra		36	182	180	2	15	12	3	195
Loga di Plezzo (<i>Log</i>)	5 218	124	632	628	4	122	59	63	750
Loga di Plezzo (<i>Log</i>) ..		38	186	186	—	19	13	6	205
Predil (<i>Predel</i>)		8	30	30	—	14	10	4	44
Oberbreth (<i>Strmec</i>)		37	194	193	1	39	19	20	232
Untembreth (<i>Spod. Log</i>)		41	222	219	3	50	17	33	269
Luico (<i>Livek</i>)	1 149	102	565	559	6	73	28	45	632
Plezzo (<i>Bovec</i>)	8 465	521	1 834	1 702	132	637	267	370	2 339
Plezzo (<i>Bovec</i>)		455	1 581	1 460	121	509	226	283	1 969
Cal-Coritniza (<i>Kal-Ko- ritnica</i>)		66	253	242	11	128	41	87	370
Ponique (<i>Ponikve</i>)	1 670	206	1 106	1 083	23	14	12	2	1 097
Ponique (<i>Ponikve</i>)		91	488	486	2	1	1	—	487
Pecine (<i>Pecine</i>)		70	346	336	10	5	4	1	341
Logarschie (<i>Logarsce- Rakovec</i>)		45	272	261	11	8	7	1	269
Saga (<i>Žaga</i>)	2 572	137	593	586	7	64	42	22	650
Santa Lucia (<i>Sveta Lucija</i>)	3 440	577	2 620	2 651	29	159	104	55	2 810
Santa Lucia (<i>Sveta Lu- cija</i>)		215	970	961	9	65	43	22	1 026
Modreize (<i>Modrejce</i>) ...		37	201	201	—	11	2	9	212
Idria presso Baci (<i>Idrija pri Baci</i>)		108	439	439	—	26	16	10	465

Segue: TAVOLA I.

Tolmino (Distretto).

COMUNI e Frazioni di censimento	Superficie del territorio comunale Ettari	Famiglie e Con- vivenze	Popolazione presente (di fatto)			Popolazione temporaneamente assente			Popola- zione residente (legale)
			in complesso	con dimora		in com- plesso	che si trovava		
				abituale	occasio- nale		in altri Comuni del Regno	al- l'estero	
Segue: <i>Santa Lucia</i>									
Slap d'Idria (<i>Slap</i>)....		102	492	482	10	31	22	9	513
Lom di Tolmino (<i>Tolminski Lom</i>)....		115	578	568	10	26	21	5	594
San Vito al Monte (<i>Svetoviška Gora</i>).....	4 621	371	1 356	1 821	35	107	67	40	1 928
San Vito al Monte (<i>Svetoviška Gora</i>).....		345	1 722	1 689	33	94	64	30	1 783
Poglizze (<i>Poljice</i>).....		26	134	132	2	13	3	10	145
Sebreglia (<i>Šebrelje</i>).....	2 663	176	955	955	—	24	22	2	979
Sedula (<i>Sedlo</i>).....	1 215	180	991	991	—	33	10	23	1 024
Sedula (<i>Sedlo</i>).....		74	390	390	—	16	4	12	406
Podbela (<i>Podbela</i>).....		55	300	300	—	8	4	4	308
Stanovischie (<i>Stanovišce</i>).....		39	217	217	—	5	—	5	222
Homez (<i>Homec</i>).....		12	84	84	—	4	2	2	88
Serpenizza (<i>Serpenica</i>)...	1 334	125	465	433	32	82	55	27	515
Sonzia (<i>Soca</i>).....	6 201	140	707	702	5	171	57	114	873
Ternova (<i>Trnovo</i>).....	1 052	66	273	269	4	33	19	14	302
Tolmino (<i>Tolmin</i>).....	11 712	930	5 057	4 787	270	214	90	124	5 001
Tolmino (<i>Tolmin</i>).....		269	1 544	1 319	225	65	36	29	1 384
Podmelez (<i>Podmelec</i>)..		143	675	665	10	35	14	21	700
Lubino (<i>Lubinj</i>).....		59	284	281	3	19	10	9	300
Polubino (<i>Polubinj</i>)....		118	596	590	6	31	7	24	621
Žabce (<i>Žabče</i>).....		82	479	468	11	11	5	6	479
Ciadra (<i>Čadrg</i>).....		57	366	362	4	5	2	3	367
Zatolmin (<i>Zatolmin</i>)...		69	441	437	4	10	6	4	447
Doglie (<i>Dolje</i>).....		69	361	359	2	17	—	17	376
Volaria (<i>Volarje</i>).....		64	311	306	5	21	10	11	327
Trenta (<i>Trenta</i>).....	*10 366	64	369	359	10	61	31	30	420
Volzana (<i>Volče</i>).....	2 994	325	1 527	1 473	54	256	130	126	1 729
Volzana (<i>Volče</i>).....		145	704	686	18	80	28	52	766
Cighini (<i>Čiginj</i>).....		54	235	222	13	32	13	19	254
Selo (<i>Šelo</i>).....		54	251	235	16	51	38	13	286
Cosarchie (<i>Kozarsce</i>)...		42	197	190	7	48	24	24	238
Rute (<i>Rute</i>).....		30	140	140	—	45	27	18	185
Distretto di Tolmino	106 946	7 580	37 697	36 670	1 027	3 774	1 822	1 952	40 444
Gorizia e Gradisca	294 582	51 177	253 670	245 877	7 793	16 615	10 446	6 169	282 492

Segue: TAVOLA I.

Idria (Distretto).

COMUNI e Frazioni di censimento	Superficie del territorio comunale Ettari	Famiglie e Con- vivenze	Popolazione presente (di fatto)			Popolazione temporaneamente assente			Popola- zione residente (legale)
			in complesso	con dimora		in com- plesso	che si trovava		
				abituale	occasio- nale		in altri Comuni del Regno	al- l'estero	

Carinzia e Carniola.

DISTRETTO DI IDRIA.

Ciconico (<i>Čekovnik</i>).....	3 598	66	304	303	1	19	16	3	322
Dole (<i>Dolech</i>).....	* 33 07	234	1 333	1 320	13	160	41	119	1 480
Dole (<i>Dolech</i>)		20	108	108	—	16	9	7	124
Cerna (<i>Črna</i>).....		2	11	11	—	2	—	2	13
Idresca (<i>Iderssek</i>)		16	97	97	—	18	7	11	115
Ielicini (<i>Ielični Vrh</i>) ..		72	405	405	—	27	10	17	432
Patocco (<i>Potok</i>).....		7	49	48	1	8	3	5	56
Raune (<i>Ravne</i>).....		6	33	33	—	5	1	4	38
Sauràz (<i>Zavrac</i>).....		30	159	147	12	17	2	15	164
Zironizza (<i>Žirovnica</i>)..		5	17	17	—	3	—	3	20
Montorsó (<i>Medvedje Brdo</i>)		66	385	385	—	44	6	38	429
Siberse (<i>Žibrše</i>).....		10	69	69	—	20	3	17	89
Godovici (<i>Godovič</i>)	1 377	116	564	542	22	82	45	37	624
Idria (<i>Idrija</i>).....	1 168	1 412	5 592	5 188	404	239	102	137	5 427
Idria Inferiore (<i>Spodnja Idrija</i>)	* 3 408	577	2 925	2 925	—	115	60	55	3 040
Idria Inferiore (<i>Spodnja Idrija</i>)		178	741	741	—	16	12	4	757
Canomlia Bassa (<i>Spod- nja Kanomlja</i>)		80	442	442	—	10	2	8	452
Canomlia Media (<i>Sred- nja Kanomlja</i>).....		55	286	286	—	21	20	1	307
Canomlia Alta (<i>Gorenja Kanomlja</i>)		67	392	392	—	11	4	7	403
Carnizza d'Idria (<i>Idrij- ske Krnice</i>).....		35	217	217	—	6	3	3	223
Ledine		25	126	126	—	6	1	5	132
Ledinza (<i>Ledinske- Krnice</i>)		11	59	59	—	4	1	3	63
Pecinico (<i>Pecnik</i>).....		16	58	58	—	5	2	3	63
Govecco (<i>Govejk</i>)		21	114	114	—	7	1	6	121
Corita (<i>Korita</i>)		6	48	48	—	3	—	3	51
Vresnico di Sopra (<i>Go- renji Vrsnik</i>)		20	95	95	—	7	6	1	102
Vresnico di Sotto (<i>Do- lenji Vrsnik</i>)		19	90	90	—	6	5	1	96
Zironizza (<i>Žirovnica</i>) ..		8	35	35	—	—	—	—	35
Bresenza (<i>Breznica</i>)....		16	101	101	—	2	—	2	103
Ossonizza (<i>Osojnica</i>)...		7	42	42	—	8	3	5	50

Segue: TAVOLA I.

Idria-Postumia (Distretto).

COMUNI o Frazioni di censimento	Superficie del territorio comunale Ettari	Famiglie e Con- vivenze	Popolazione presente (di fatto)			Popolazione temporaneamente assente			Popola- zione residente (legale)
			in complesso	con dimora		in com- plesso	che si trovava		
				abituale	occasio- nale		in altri Comuni del Regno	al- l'estero	
Segue: <i>Idria Inferiore</i>									
Collefreddo (<i>Mrzli Vrh</i>)		6	52	52	—	2	—	2	54
Iavoridòl (<i>Javorjev Dol</i>)		7	27	27	—	1	—	1	28
Montenero (<i>Črni Vrh</i>)...	8 074	518	2 627	2 563	64	104	40	64	2 667
Montenero (<i>Črni Vrh</i>)		117	462	453	9	24	13	11	477
Luco d'Idria (<i>Idrijski Log</i>)		43	211	209	2	11	7	4	220
Pregrise (<i>Predgrize</i>)		46	212	211	1	16	11	5	227
Saloga (<i>Zadlog</i>)		74	429	416	13	12	2	10	428
Giavernico (<i>Javornik</i>)		9	53	52	1	1	1	—	53
Bella d'Idria (<i>Idrijska Bela</i>)		13	72	70	2	5	1	4	75
Lucofreddo (<i>Mrzli Log</i>)		19	142	136	6	—	—	—	136
Stermizza (<i>Strmec</i>)		11	74	72	2	—	—	—	72
Canidòl (<i>Kanjidol</i>)		11	88	84	4	3	—	3	87
Lome (<i>Lome</i>)		46	241	237	4	6	5	1	243
Cacavas (<i>Kacavas</i>)		45	193	188	5	2	—	2	190
Calze (<i>Kalce</i>)		6	42	41	1	3	—	3	44
Malni (<i>Malni</i>)		13	43	39	4	—	—	—	39
Vodizze (<i>Vodice</i>)		3	11	11	—	—	—	—	11
Garciarezza (<i>Grčarevec</i>)		18	106	106	—	2	—	2	108
Lipie (<i>Liplje</i>)		4	9	7	2	4	—	4	11
Mondonuovo (<i>Novi Svet</i>)		40	239	231	8	15	—	15	246
Voschia (<i>Vojsko</i>)	3 638	146	740	740	—	52	42	10	792
Distretto di Idria	24 570	3 069	14 085	13 581	504	771	346	425	14 352

DISTRETTO DI POSTUMIA.

Aurèmio Superiore (<i>Gorenje Vreme</i>)	775	65	332	328	4	32	24	8	360
Aurèmio Superiore (<i>Gorenje Vreme</i>)		32	173	173	—	16	11	5	189
Lesece Superiore (<i>Gorenje Lezeče</i>)		33	159	155	4	16	13	3	171
Bassano (<i>Dolenja Vas</i>)	2 311	78	423	423	—	8	2	6	431
Berdo San Giovanni (<i>Jančevo Brdo</i>)	248	17	119	97	22	7	3	4	104
Bisterza (<i>Ilirska Bistrica</i>)	933	204	872	829	43	57	20	37	886
Britova (<i>Britof</i>)	661	76	367	344	23	42	29	13	386
Britova (<i>Britof</i>)		30	145	133	12	23	14	9	156
Aurèmio Inferiore (<i>Dolenje Vreme</i>)		46	222	211	11	19	15	4	230

Segue: TAVOLA I.

Postumia (Distretto).

COMUNI e Frazioni di censimento	Superficie del territorio comunale Ettari	Famiglie e Con- vivenze	Popolazione presente (di fatto)			Popolazione temporaneamente assente			Popola- zione residente (legale)
			in complesso	con dimora		in com- plesso	che si trovava		
				abituale	occasio- nale		in altri Comuni del Regno	al- l'estero	
Bucoia (Bukovje)	4 499	105	598	598	—	39	10	29	637
Bucoia (Bukovje)		39	219	219	—	20	3	17	239
Goregna (Gorenje)		23	152	152	—	10	1	9	162
Prediana (Predjama) ..		43	227	227	—	9	6	3	236
Budagne (Budanje)	753	201	996	991	5	59	42	17	1 050
Budagne (Budanje)....		134	677	672	5	37	25	12	709
Campolongo (Dolga Po- ljana)		67	319	319	—	22	17	5	341
Ceglie (Čelje)	549	42	232	232	—	20	4	16	252
Cossana (Kosana)	4 180	288	1 769	1 769	—	275	112	163	2 044
Cossana Inferiore (Do- lenja Kosana)		44	240	240	—	43	19	24	283
Cossana Superiore (Go- renja Kosana)		62	367	367	—	52	17	35	419
Cèpeno (Čepno).....		35	202	202	—	34	20	14	236
Vòvice (Vovce)		22	134	134	—	27	12	15	161
Bùie (Buje)		18	129	129	—	12	4	8	141
Sucòrie (Suhorje)		45	317	317	—	47	23	24	364
Monteforte (Ostrožno Brdo).....		62	380	380	—	60	17	43	440
Crenovizza (Hrenovice) ..	5 192	493	2 463	2 419	44	88	69	19	2 507
Crenovizza (Hrenovice)		49	231	230	1	7	3	4	237
San Michele (Šmihel) ..		63	329	320	9	1	—	1	321
Landòl (Landol)		41	222	220	2	12	11	1	232
Gorice (Gorice)		36	171	168	3	6	5	1	174
Studenza (Studeneč) ..		25	125	119	6	2	2	—	121
Crussèvie (Hrùsevje) ..		40	205	205	—	15	14	1	220
Racolico (Rakulik)		15	74	74	—	1	1	—	75
Saiecce (Sajevče)		14	67	67	—	1	—	1	68
Slavina (Slavinje)		20	81	79	2	6	6	—	85
Resderta (Razdrbo)		57	270	265	5	17	12	5	282
Ubelsco Grande (V. U- beljsko).....		47	220	209	11	4	—	4	213
Ubelsco Piccolo (M. U- beljsko).....		20	87	87	—	6	6	—	93
Berdo Grande (Veliko Brdo)		10	58	53	5	6	5	1	59
Strane (Strane)		27	156	156	—	—	—	—	156
Berdo Piccolo (Malo Brdo)		16	75	75	—	1	1	—	76
Brèsie (Brezje).....		9	59	59	—	3	3	—	62
Cermelice (Čermelice) ..		4	33	33	—	—	—	—	33

Segue: TAVOLA I.

Postumia (Distretto).

COMUNI e Frazioni di censimento	Superficie del territorio comunale Ettari	Famiglie e Con- vivenze	Popolazione presente (di fatto)			Popolazione temporaneamente assente			Popola- zione residente (legale)
			in complesso	con dimora		in com- plesso	che si trovava		
				abituale	occasio- nale		in altri Comuni del Regno	al- l'estero	
Ersèl in Monte (Erzelj) ..	490	58	309	273	36	15	15	—	238
Famlie (Famlje)	811	52	291	235	6	8	7	1	293
Famlie (Famlje)		34	192	187	5	7	6	1	194
Gorizia Piccola (Gorice)		18	99	98	1	1	1	—	99
Fontana del Conte (Kne- zak)	* 19 334	573	2 773	2 744	29	262	60	202	3 006
Fontana del Conte (Knezak)		193	959	944	15	103	28	75	1 047
Bàcia (Bač)		160	759	746	13	71	23	48	817
Coritenza (Koritnice) ..		58	254	253	1	22	—	22	275
Sembie (Šembije)		68	353	353	—	36	8	28	389
Jùrsice (Jursice)		85	396	396	—	26	1	25	422
Poditàbora (Podtabor).		9	52	52	—	4	—	4	56
Gozza (Goče)	452	84	459	453	6	16	5	11	469
Iablanizza (Jablanica)...	3 968	387	2 306	2 293	13	138	21	117	2 431
Iablanizza (Jablanica).		24	141	141	—	6	—	6	147
Verbizza (Vrbica)		27	181	181	—	—	—	—	181
Verbovo (Vrbovo)		52	339	339	—	8	4	4	347
Iasna (Jasen)		30	219	219	—	2	1	1	221
Semona di Sotto (Dol. Zemon)		85	497	487	10	10	5	5	497
Semona di Sopra (Gor. Zemon)		54	300	299	1	12	2	10	311
Terciane (Trpcane) ...		45	276	276	—	32	—	32	308
Cutèsevo (Kutezevo) ...		70	353	351	2	68	9	59	419
Lase (Laže)	1 612	32	159	159	—	5	2	3	164
Lose (Lože)	379	76	444	414	30	15	15	—	429
Montefreddo (Kilovce)...	323	53	283	278	5	21	13	8	299
Montefreddo (Kilovce).		31	163	158	5	9	6	3	167
Bitigne Inferiore (Spod- nje Bitinje)		22	120	120	—	12	7	5	132
Planina (Planina)	757	138	746	705	41	62	26	36	767
Planina (Planina)		112	588	556	32	56	24	32	612
Dolegna (Dolenje)		26	158	149	9	6	2	4	155
Podicràì (Podkraj)	3 469	154	983	958	25	7	3	4	965
Podicrai (Podkraj)		97	616	600	16	5	2	3	605
Bella (Bela)		6	46	42	4	—	—	—	42
Visne (Višnje)		32	204	204	—	1	1	—	205
Vodizze (Vodice)		19	117	112	5	1	—	1	113

Segue: TAVOLA I.

Postumia (Distretto).

COMUNI e Frazioni di censimento	Superficie del territorio comunale Ettari	Famiglie e Con- vivenze	Popolazione presente (di fatto)			Popolazione temporaneamente assente			Popola- zione residente (legale)
			in complesso	con dimora		in com- plesso	che si trovava		
				abituale	ocasio- nale		in altri Comuni del Regno	al- l'estero	
Podraga (Podraga).....	695	85	502	494	8	—	—	—	494
Postumia (Postojna)	7 030	767	4 532	4 343	189	178	58	120	4 521
Postumia (Postojna)...		412	2 640	2 455	185	84	40	44	2 539
Ottocco Piccolo (Mali Otok)		21	119	119	—	7	—	7	126
Ottocco Grande (Veliki Otok)		40	195	195	—	—	—	—	195
Saloga (Zalog)		41	244	244	—	9	3	6	253
Stara (Staravas)		14	92	92	—	14	4	10	106
Crasse (Hrašće)		55	261	257	4	16	2	14	273
Sagona (Zagon).....		36	176	176	—	2	1	1	178
Studena (Studeno)		93	481	481	—	30	3	27	511
Stermizza (Strmica)		31	171	171	—	7	1	6	178
Belsco (Belsko)		24	153	153	—	9	4	5	162
Primiano (Prem)	318	83	412	409	3	65	32	33	474
Ratesevo (Ratečevo Brdo)	415	31	174	163	11	12	12	—	175
Ratesevo (Ratečevo Brdo).....		15	98	94	4	7	7	—	101
Bitigne (Bitinje)		16	76	69	7	5	5	—	74
Sagòrie (Zagorje)	1 830	180	946	943	3	89	26	63	1 032
Sagòrie (Zagorje)		121	627	627	—	68	10	58	695
Derscòvice (Drskovče) .		30	173	173	—	7	2	5	180
Paria (Parje)		21	106	103	3	3	3	—	106
Silentàbora (Silen Ta- bor)		8	40	40	—	11	11	—	51
Salto di Vipacco (Slap) ..	512	95	536	493	43	50	31	19	543
San Michele (Šmihel)	3 704	395	2 131	2 130	1	178	98	80	2 308
San Pietro del Carso									
(Št. Peter)	7 326	567	3 105	3 099	6	6	3	3	3 105
San Pietro del Carso (Št. Peter).....		78	419	419	—	—	—	—	419
Petteline (Petline)		66	322	317	5	1	1	—	318
Cràstia (Kraštje).....		62	339	339	—	—	—	—	339
Rodocca (Radohova) ..		71	354	354	—	3	2	1	357
Clenico (Klenik)		60	355	355	—	—	—	—	355
Tergne (Trnje).....		80	420	420	—	2	—	2	422
Palice (Palče)		57	363	362	1	—	—	—	362
Nenci (Nemska Vas) ..		10	63	63	—	—	—	—	63
Grazza (Gradec)		8	46	46	—	—	—	—	46
Selza (Selce)		75	424	424	—	—	—	—	424

Segue: TAVOLA I.

Postumia (Distretto).

COMUNI e Frazioni di censimento	Superficie del territorio comunale Ettari	Famiglie e Con- vivenze	Popolazione presente (di fatto)			Popolazione temporaneamente assente			Popola- zione residente (legale)
			in complesso	con dimora		in com- plesso	che si trovava		
				abituale	occasio- nale		in altri Comuni del Regno	al- l'estero	
San Vito di Vipacco (Št. Vid).....	5 924	262	1 381	1 352	29	124	90	34	1 476
San Vito di Vipacco (Št. Vid).....		70	331	321	10	30	23	7	351
Losizze (Lozice).....		56	286	281	5	25	17	8	306
Oreccovizza (Orehovica)		40	204	198	6	21	15	6	219
Podibrega (Podbreg)...		44	246	241	5	22	14	8	263
Porecia (Poreče).....		23	151	148	3	13	10	3	161
Nanos.....		7	46	46	—	4	3	1	50
Pcdigrici (Podgric)....		22	117	117	—	9	8	1	126
Senadole (Sinadole).....	501	29	136	135	1	9	9	—	144
Senosecchia (Senozeče)...	2 390	202	916	913	3	20	8	12	933
Senosecchia (Senozeče).		182	827	824	3	19	7	12	843
Gabria (Gabreč).....		20	89	89	—	1	1	—	90
Slavina (Slavina).....	5 057	356	1 906	1 773	133	243	64	179	2 016
Slavina (Slavina).....		72	409	399	10	62	10	52	461
Còcia (Koce).....		61	350	335	15	42	9	33	377
Mategna (Matenja Vas)		53	281	258	23	26	7	19	284
Zèie (Žeje).....		19	106	95	11	17	8	9	112
Prestrànego (Prestranek)		15	79	39	40	1	—	1	40
Rachitinico (Rakitnik).		41	205	184	21	31	8	23	215
Grosse (Grobse).....		27	127	126	1	12	1	11	138
Orecca (Orehek).....		71	349	337	12	52	21	31	389
Smeria (Smerje).....	509	55	327	317	10	40	9	31	357
Sturia (Šturije).....	1 830	265	1 304	1 300	4	61	20	41	1 361
Sturia (Šturije).....		131	554	550	4	32	9	23	582
Sapuse (Žapuze).....		86	447	447	—	19	3	16	466
Cucco (Kovk).....		48	303	303	—	10	8	2	313
Ternovo (Trnovo).....	4 880	617	3 676	3 490	186	219	59	160	3 709
Ternovo (Trnovo).....		165	877	718	159	45	9	36	763
Carie (Harije).....		68	385	380	5	21	8	13	401
Topolza (Topolec).....		56	363	360	3	5	—	5	365
Sarecizza (Zarečica)...		21	136	130	6	5	—	5	135
Tomigne (Tominje)....		39	220	220	—	26	7	19	246
Bucovizza Grande (Vel. Bukovica).....		39	289	287	2	17	—	17	304
Bucovizza Piccola (Mal. Bukovica).....		39	223	223	—	6	3	3	229
Casesse (Koseze).....		44	258	257	1	5	—	5	262
Merece (Mejrecje).....		27	157	156	1	23	19	4	179

Segue: TAVOLA I.

Postumia (Distretto).

COMUNI e Frazioni di censimento	Superficie del territorio comunale Ettari	Famiglie e Con- vivenze	Popolazione presente (di fatto)			Popolazione temporaneamente assente			Popola- zione residente (legale)
			in complesso	con dimora		in com- plesso	che si trovava		
				abituale	occasio- nale		in altri Comuni del Regno	al- l'estero	
Segue: <i>Ternovo</i>									
Postegne (<i>Podstenje</i>)...		25	152	152	—	17	6	11	169
Sarece (<i>Zarečje</i>).....		46	297	292	5	21	—	21	313
Dobropoglie (<i>Dobropo- lje</i>)		19	133	133	—	10	6	4	143
Berze (<i>Brdce</i>)		12	71	70	1	9	—	9	79
Sose (<i>Soze</i>)		9	72	69	3	2	—	2	71
Postegne Piccola (<i>Podstensk</i>)		8	43	43	—	7	1	6	50
Ustia (<i>Ustje</i>).....	255	79	376	373	3	13	2	11	386
Verpoglianò (<i>Vrhpolje</i>)...	677	156	863	836	27	48	29	19	884
Verpoglianò (<i>Vrhpolje</i>)..		122	664	642	22	39	23	16	681
Dobbia (<i>Duplje</i>).....		34	199	194	5	9	6	3	203
Vipacco (<i>Vipava</i>).....	1 105	300	1 355	1 345	10	80	43	37	1 425
Vipacco (<i>Vipava</i>).....		229	986	976	10	68	33	35	1 044
Gradisca di Vipacco (<i>Gradisče</i>)		59	307	307	—	11	9	2	318
Semona (<i>Zemona</i>).....		12	62	62	—	1	1	—	63
Vrabice (<i>Vrabče</i>).....	2 239	161	823	809	14	39	34	5	848
Vrabice (<i>Vrabče</i>).....		25	130	129	1	4	3	1	133
Iacovizza (<i>Jakovice</i>) ...		24	114	113	1	9	7	2	122
Poglie (<i>Polje</i>)		38	201	201	—	6	6	—	207
Grise (<i>Grize</i>)		29	125	125	—	10	9	1	135
Sella (<i>Sela</i>)		12	71	66	5	2	2	—	68
Machinice (<i>Mahnice</i>) ..		17	92	89	3	5	4	1	94
Bogo		16	90	86	4	3	3	—	89
Zolla (<i>Col</i>).....	3 387	168	1 004	957	47	1	1	—	958
Zolla (<i>Col</i>)		24	131	109	22	—	—	—	109
Senabòr (<i>Sanabor</i>)		27	130	130	—	—	—	—	130
Orèssie (<i>Orešje</i>)		40	235	228	7	1	1	—	229
Bosco di Zolla (<i>Gozd</i>)..		27	187	182	5	—	—	—	182
Cucco (<i>Kovk</i>)		3	32	32	—	—	—	—	32
Poglie Piccolo (<i>Malo Polje</i>)		27	160	151	9	—	—	—	151
Montecroce (<i>Krizna Go- ra</i>)		20	129	125	4	—	—	—	125
Distretto di Postumia	102 780	8 029	43 329	42 266	1 063	2 651	1 110	1 541	44 917

Segue: TAVOLA I.

Tarvisio-Trieste-Capodistria (Distretto).

COMUNI e Frazioni di censimento	Superficie del territorio comunale Ettari	Famiglie e Con- vivenze	Popolazione presente (di fatto)			Popolazione temporaneamente assente			Popola- zione residente (legale)
			in complesso	con dimora		in com- plesso	che si trovava		
				abituale	occasio- nale		in altri Comuni del Regno	al- l'estero	
DISTRETTO DI TARVISIO.									
Camporosso (Žabnice)....	5 659	184	903	858	45	39	12	27	897
Malborghetto	5 047	152	636	591	45	40	17	23	631
Malborghetto		96	414	394	20	24	11	13	418
Lussinizza (<i>Lussnitz</i>)..		41	140	116	24	8	3	5	124
Cucco (<i>Gugg</i>)		5	24	24	—	3	1	2	27
Santa Caterina (<i>Sankt Kathrein</i>)		10	58	57	1	5	2	3	62
Pontefella (Pontafel)....	4 364	135	702	688	14	19	4	15	707
Roccalba (Weissenfels)...	* 2 896	253	866	861	5	37	10	27	898
Roccalba (<i>Weissenfels</i>)..		210	618	613	5	30	8	22	643
Ràtece (<i>Ratschach</i>)		15	85	85	—	1	—	1	86
Argilea (<i>Eichlsten</i>).....		9	43	43	—	1	1	—	44
Valdinese (<i>Nesslthal</i>)		10	56	56	—	2	1	1	58
Sagrado (<i>Zagrad</i>).....		9	64	64	—	3	—	3	67
San Leopoldo Alaglesie (Lipalja Ves).....	2 227	67	343	307	36	15	8	7	322
Tarvisio (Tarvis).....	* 9 523	1 047	4 003	3 908	95	160	53	107	4 068
Tarvisio (<i>Tarvis</i>)		384	1 457	1 392	65	61	21	40	1 453
Plezzo Piccolo (<i>Flitschl</i>)		30	107	107	—	3	1	2	110
Rutte (<i>Greuth</i>).....		98	524	508	16	18	5	13	526
Cocova (<i>Goggau</i>).....		105	502	498	4	16	4	12	514
Porticina (<i>Thörl</i>).....		71	395	383	7	5	1	4	393
Rabla (<i>Raibl</i>).....		359	1 018	1 015	3	57	21	36	1 072
Ucovizza (Ukve).....	* 6 687	157	771	769	2	127	33	94	896
Ucovizza (<i>Ukve</i>).....		109	551	550	1	71	18	53	621
Valbruna (<i>Vučja Ves</i>)..		48	220	219	1	56	15	41	275
Distretto di Tarvisio	36 403	1 995	8 224	7 982	242	437	137	300	8 419
Carinzia e Carniola	163 753	13 093	65 638	63 829	1 909	3 859	1 593	2 266	67 688

Trieste.

DISTRETTO DI TRIESTE.

Trieste	9 589	64 882	238 655	233 627	5 028	6 000	3 363	2 637	239 627
<i>di cui nella « Sezione Mare »</i>		75	2 206	1 727	479	31	30	1	1 758
Trieste		62 747	228 583	223 565	5 018	5 868	3 321	2 547	229 433
Altipiano		2135	10 072	10 062	10	132	42	90	10 194

Istria.

DISTRETTO DI CAPODISTRIA.

Capodistria	3 695	2 454	12 072	11 982	90	147	134	13	12 129
Decani (Dekani)	7 057	1 174	6 141	6 126	15	105	91	14	6 231
Decani (<i>Dekani</i>).....		222	1 083	1 072	11	50	40	10	1 122

Segue: TAVOLA I.

Capodistria (Distretto).

COMUNI e Frazioni di censimento	Superficie del territorio comunale Ettari	Famiglie e Con- vivenze	Popolazione presente (di fatto)			Popolazione temporaneamente assente			Popola- zione residente (legale)
			in complesso	con dimora		in com- plesso	che si trovava		
				abituale	occasio- nale		in altri Comuni del Regno	al- l'estero	
Segue: <i>Decani</i>									
Antignano		91	499	499	—	3	2	1	502
Sant'Antonio		225	1 249	1 248	1	13	11	2	1 261
Rosario		128	555	555	—	11	10	1	566
Cernica		89	468	466	2	10	10	—	476
Lonche		84	430	430	—	9	9	—	439
Popècchio		76	429	429	—	1	1	—	430
Sasid (<i>Zazid</i>)		51	302	302	—	5	5	—	307
Cristòglie		87	474	474	—	2	2	—	476
Covedo		121	652	651	1	1	1	—	652
Dolina (<i>Dolina</i>)	3 483	1 060	5 215	5 188	27	242	130	112	5 430
Dolina (<i>Dolina</i>)		222	1 109	1 109	—	35	15	20	1 144
Bagnoli (<i>Boljunec</i>)		192	926	911	15	38	23	15	949
Sant'Antonio in Selva (<i>Borsti</i>)		166	778	771	7	60	31	29	831
San Giuseppe (<i>Rjema- nje</i>)		190	911	906	5	36	16	20	942
Caresana (<i>Mackolje</i>)		58	322	322	—	6	4	2	328
Ospo (<i>Osp</i>)		83	410	410	—	25	17	8	435
Gabrovizza (<i>Gabrovica</i>)		53	246	246	—	20	13	7	266
Prebenico (<i>Prebeneg</i>)		54	279	279	—	12	3	9	291
San Servolo (<i>Socerb</i>)		42	234	234	—	10	8	2	244
Isola	2 929	1 728	8 457	8 431	26	177	165	12	8 608
Isola		1 570	7 585	7 559	26	176	164	12	7 735
Corte d'Isola		158	872	872	—	1	1	—	873
Marèsego (<i>Marezige</i>)	3 700	528	3 170	3 170	—	3	3	—	3 173
Marèsego (<i>Marezige</i>)		199	1 246	1 246	—	—	—	—	1 246
Bostè		104	564	564	—	1	1	—	565
Trusche		225	1 360	1 360	—	2	2	—	1 362
Muggia	3 599	2 776	12 066	11 757	309	151	113	38	11 908
Muggia		1 355	5 480	5 421	59	81	65	16	5 502
Valle Oltra		495	2 551	2 310	241	39	26	13	2 349
Monti		311	1 434	1 430	4	12	11	1	1 442
Scoffie		429	1 772	1 767	5	11	8	3	1 778
Plàvia		186	829	829	—	8	3	5	837
Occisla — Clanzo (<i>Ocisla- Klanec</i>)	7 606	467	2 561	2 536	25	55	36	19	2 591
Occisla (<i>Ocisla</i>)		120	653	647	6	9	7	2	656
Piedimonte		61	332	321	11	10	1	9	331
Poggio Istriano (<i>Presnica</i>)		71	414	412	2	22	18	4	434
Negrano (<i>Crnosic</i>)		48	262	257	5	4	3	1	261

Segue: TAVOLA I.

Capodistria (Distretto).

COMUNI e Frazioni di censimento	Superficie del territorio comunale Ettari	Famiglie e Con- vivenze	Popolazione presente (di fatto)			Popolazione temporaneamente assente			Popola- zione residente (legale)
			in complesso	con dimora		in com- plesso	che si trovava		
				abituale	occasio- nale		in altri Comuni del Regno	al- l'estero	
Segue: <i>Occisla-Clanzo</i>									
Draga.....		94	480	479	1	9	6	3	488
Grozana		73	420	420	—	1	1	—	421
Paugnano (Pomjan).....	3 758	791	4 397	4 384	13	27	22	5	4 411
Paugnano (Pomjan)....		172	985	977	8	12	11	1	989
Carcàuzze.....		133	617	615	2	2	2	—	617
Costabona		153	822	822	—	5	5	—	827
Gasòn		148	868	866	2	1	1	—	867
Monte.....		185	1 105	1 104	1	7	3	4	1 111
Pinguente (Buzet).....	31 609	2 830	16 361	16 295	66	647	258	389	16 942
Pinguente (Buzet).....		512	2 853	2 811	42	98	38	60	2 909
Nilino		238	1 311	1 306	5	59	17	42	1 365
Montalto.....		98	450	450	—	10	—	10	460
Triestenico.....		153	891	891	—	63	18	45	954
Silino		154	824	824	—	88	10	78	912
Dauniano		58	365	365	—	41	22	19	406
Gramino		68	332	332	—	33	7	26	365
Socerga		145	878	876	2	1	1	—	877
Valmorosina		124	702	700	2	16	13	3	716
Nigrignano		108	537	537	—	6	—	6	543
Salise		70	437	434	3	13	4	9	447
Pregane		67	414	414	—	18	13	5	432
Dragùccio		153	885	879	6	37	26	11	916
Grimalda		88	588	588	—	8	2	6	596
Colmo.....		157	976	976	—	6	5	1	982
Tibole.....		5	22	22	—	—	—	—	22
Arcelle		120	710	710	—	38	28	10	748
Vetta		173	1 100	1 094	6	26	15	11	1 120
Tuttisanti		150	937	937	—	38	16	22	975
Sovignaco.....		161	959	959	—	42	23	19	1 001
Segnaco (Segnach)....		28	190	190	—	6	—	6	196
Pirano	7 973	3 139	14 158	14 120	38	679	383	296	14 799
Pirano		2 378	10 153	10 134	19	557	293	264	10 691
Portorose		220	1 042	1 041	1	76	51	25	1 117
San Pietro dell'Amata.		92	457	457	—	3	2	1	460
Villanova		47	245	245	—	—	—	—	245
Pàdena		69	376	373	3	1	1	—	374
Castelvenere		249	1 369	1 369	—	35	29	6	1 404
Salvore		84	516	501	15	7	7	—	508
Rozzo (Roc).....	7 050	611	3 399	3 386	13	304	121	183	3 690
Rozzo (Roc)		374	2 030	2 025	5	223	96	127	2 248
Semici (Semich).....		56	345	345	—	32	12	20	377

Segue: TAVOLA I.

Capodistria-Lussino (*Distretto*).

COMUNI e Frazioni di censimento	Superficie del territorio comunale Ettari	Famiglie e Con- vivenze	Popolazione presente (di fatto)			Popolazione temporaneamente assente			Popola- zione residente (legale)
			in complesso	con dimora		in com- plesso	che si trovava		
				abituale	occasio- nale		in altri Comuni del Regno	al- l'estero	
<i>Segue: Rozzo</i>									
Goregna di Rozzo (<i>Go- regnava</i>)		79	426	422	4	29	12	17	451
Dolegna di Rozzo (<i>Do- legnava</i>)		57	289	285	4	11	—	11	296
Lesischina (<i>Lesischine</i>).		45	309	309	—	9	1	8	318
Distretto di Capodistria	82 459	17 558	87 997	87 375	622	2 537	1 456	1 081	89 912

DISTRETTO DI LUSSINO.

Cherso	33 610	2 025	7 781	7 756	25	855	288	567	8 611
Cherso		1 096	3 715	3 710	5	373	222	151	4 083
Caisole		206	827	808	19	76	7	69	884
Dragosici		89	384	384	—	32	10	22	416
Predoschizza		20	102	102	—	3	—	3	105
Orlezza		87	449	449	—	25	—	25	474
Vrana		19	104	104	—	5	—	5	109
Bellèi		80	393	393	—	41	3	38	434
Vallòn		60	286	286	—	52	6	46	338
Pernata		35	144	144	—	20	5	15	164
Lubenizze.....		49	247	246	1	17	1	16	263
Podòl		15	54	54	—	10	1	9	64
San Martino in Valle..		135	542	542	—	93	13	80	635
San Giovanni.....		96	360	360	—	92	13	79	452
Ustrine		38	174	174	—	16	7	9	190
Lussingrande	2 373	547	2 064	2 001	63	259	83	176	2 260
<i>di cui nella « Sezione Mare »</i>		5	23	—	23	—	—	—	—
Lussingrande		424	1 552	1 496	56	192	77	115	1 688
San Pietro dei Nembì.		123	512	505	7	67	6	61	572
Lussinpiccolo	4 910	1 925	7 031	6 876	155	653	172	481	7 529
<i>di cui nella « Sezione Mare »</i>		11	58	3	55	—	—	—	3
Lussinpiccolo		1 130	4 132	3 997	135	471	156	315	4 468
Sànsego		418	1 564	1 556	8	85	7	78	1 641
Unie		212	783	777	6	42	1	41	819
Chiunschi		165	552	546	6	55	8	47	601
Òssero	10 228	554	2 396	2 374	22	184	49	135	2 558
Òssero		87	366	362	4	38	18	20	400
Neresine		365	1 559	1 542	17	138	29	109	1 680
San Giacomo		55	275	274	1	6	2	4	280
Puntacroce		47	196	196	—	2	—	2	198
Distretto di Lussino	51 121	5 051	19 272	19 007	265	1 951	592	1 359	20 958

Segue: TAVOLA I.

Parenzo (Distretto).

COMUNI e Frazioni di censimento	Superficie del territorio comunale Ettari	Famiglie e Con- vivenze	Popolazione presente (di fatto)			Popolazione temporaneamente assente			Popola- zione residente (legale)
			in complesso	con dimora		in com- plesso	che si trovava		
				abituale	occasio- nale		in altri Comuni del Regno	al- l'estero	
Buie	7 844	1 403	7 375	7 301	74	163	156	7	7 464
Buie		669	3 201	3 180	21	57	53	4	3 237
Carsette.....		83	500	484	16	14	14	—	498
Crassizza.....		180	1 010	994	16	4	4	—	998
Tribano		62	335	332	3	23	22	1	355
Momiano.....		199	1 075	1 068	7	44	44	—	1 112
Merischie		92	540	532	8	7	7	—	539
Collalto		53	311	308	3	6	5	1	314
Sorbaro		65	403	403	—	8	7	1	411
Cittanova	2 239	448	2 221	2 206	15	52	45	7	2 258
Grìsignana	6 578	715	3 992	3 946	46	80	72	8	4 026
Grisignana		306	1 630	1 592	38	34	34	—	1 626
Castagna.....		89	437	430	7	10	8	2	440
Piemonte		190	1 074	1 074	—	18	15	3	1 092
Sterna		80	489	489	—	14	11	3	503
Cubertòn		50	362	361	1	4	4	—	365
Montona	8 850	1 430	6 321	6 296	25	105	96	9	6 401
Montona		317	1 253	1 233	20	56	53	3	1 289
Bercazza		96	464	463	1	4	4	—	467
Caldièr		171	752	748	4	5	5	—	753
Caròiba		166	638	638	—	10	10	—	648
Montreo.....		146	770	770	—	8	7	1	778
Novacco di Montona..		177	880	880	—	6	6	—	886
Raccòtole		88	374	374	—	9	6	3	383
Sovischine		108	494	494	—	1	1	—	495
Zumesco		161	696	696	—	6	4	2	702
Orsera	7 748	1 081	5 171	5 146	25	33	27	6	5 179
Orsera		427	1 750	1 725	25	23	19	4	1 748
San Lorenzo del Pase- natico		393	2 104	2 104	—	1	—	1	2 105
Fontane.....		131	640	640	—	1	—	1	641
Geroldia		76	391	391	—	4	4	—	395
San Michele di Leme..		54	286	286	—	4	4	—	290
Parenzo	13 903	2 527	12 252	12 180	72	293	236	57	12 473
Parenzo		862	3 644	3 574	70	181	174	7	3 755
Màio		167	857	857	—	7	6	1	864
Villanova di Parenzo..		238	1 124	1 124	—	32	12	20	1 156
Varvari		50	291	291	—	2	—	2	293

DISTRETTO DI PARENZO.

Segue : TAVOLA I.

Parenzo-Pisino (*Distretto*).

COMUNI e Frazioni di censimento	Superficie del territorio comunale Ettari	Famiglie e Con- vivenze	Popolazione presente (di fatto)			Popolazione temporaneamente assente			Popola- zione residente (legale)
			in complesso	con dimora		in com- plesso	che si trovava		
				abituale	occasio- nale		in altri Comuni del Regno	al- l'estero	
Segue : <i>Parenzo</i>									
Monsàlice		75	398	398	—	—	—	—	398
Sbandati		280	1 521	1 521	—	8	7	1	1 529
Mompaderno		190	1 143	1 143	—	13	4	9	1 156
Monghebo		55	300	300	—	6	3	3	306
Foscolino		50	231	231	—	—	—	—	231
Giassenovizza		28	138	138	—	—	—	—	138
Dracevo (<i>Dracevaz</i>)....		70	358	358	—	—	—	—	358
Torre		267	1 278	1 276	2	22	18	4	1 298
Àbrega		106	529	529	—	13	7	6	542
Frattra		89	440	440	—	9	5	4	449
Pòrtole	8 804	972	5 647	5 636	11	78	46	32	5 714
Pòrtole.....		587	3 271	3 264	7	33	22	11	3 297
Sdregna.....		173	1 007	1 007	—	24	11	13	1 031
San Zenone (<i>Topolovaz</i>)		88	585	581	4	8	3	5	589
Gradina.....		84	538	538	—	9	6	3	547
Cepfici di Pòrtole (<i>Cep- pich</i>)		40	246	246	—	4	4	—	250
Umago	6 206	1 154	6 342	6 304	38	131	77	54	6 435
Umago		680	3 430	3 399	31	101	50	51	3 500
Petròvia		106	632	631	1	6	4	2	637
Matterada		189	1 173	1 167	6	24	23	1	1 191
San Lorenzo in Daila..		179	1 107	1 107	—	—	—	—	1 107
Verteneglio	3 760	558	2 825	2 825	—	37	31	6	2 862
Verteneglio		417	2 108	2 108	—	24	18	6	2 132
Villanova		141	717	717	—	13	13	—	730
Visignana	6 836	932	5 009	4 997	12	141	102	39	5 138
Visignana		395	1 986	1 983	3	91	70	21	2 074
Mondellebotte		111	685	678	7	6	3	3	684
San Vitale		200	1 062	1 060	2	19	15	4	1 079
San Giovanni di Sterna		226	1 276	1 276	—	25	14	11	1 301
Visinada	6 529	832	4 409	4 331	28	136	97	39	4 517
Visinada		464	2 461	2 460	1	21	20	1	2 481
Santa Domenica di Vi- sinada		123	635	629	6	60	50	10	689
Castellièr		245	1 313	1 292	21	55	27	28	1 347
Distretto di Parenzo	79 297	12 052	61 564	61 218	346	1 249	985	264	62 467

DISTRETTO DI PISINO.

Albona	20 745	2 726	14 197	13 678	519	102	15	87	13 780
Albona		504	2 557	2 190	367	10	3	7	2 200

Segue: TAVOLA I.

Pisino (Distretto).

COMUNI e Frazioni di censimento	Superficie del territorio comunale Ettari	Famiglie e Con- vivenze	Popolazione presente (di fatti)			Popolazione temporaneamente assente			Popola- zione residente (legale)
			in complesso	con dimora		in com- plesso	che si trovava		
				abitualo	occasio- nale		in altri Comuni del Regno	al- l'estero	
Segue: <i>Albona</i>									
Santa Domenica d'Al- bcna		300	1 402	1 348	54	5	—	5	1 353
Santalesi.....		154	869	861	8	12	3	9	873
Sumberesi		200	1 002	1 002	—	6	—	6	1 008
Cerre.....		305	1 390	1 374	16	5	1	4	1 379
Cugno.....		164	930	930	—	—	—	—	930
Vèttua		215	1 283	1 279	4	18	—	18	1 297
Ripenda		223	1 191	1 175	16	20	8	12	1 195
Montagna		133	747	747	—	8	—	8	755
Santa Lucia.....		220	1 080	1 080	—	4	—	4	1 084
San Lorenzo.....		143	814	814	—	7	—	7	821
Stallie.....		165	932	878	54	7	—	7	885
Antignana	5 532	891	4 218	4 204	14	118	61	57	4 322
Antignana		395	1 825	1 811	14	73	38	35	1 884
Corridico		250	1 176	1 176	—	28	14	14	1 204
San Pietro in Selva...		246	1 217	1 217	—	17	9	8	1 234
Bogliuno.....	11 345	507	3 251	3 237	14	226	81	145	3 463
Bogliuno.....		117	723	723	—	96	55	41	819
Borutto		52	360	360	—	—	—	—	360
Olmeto.....		48	314	314	—	—	—	—	314
Gradigne.....		33	266	266	—	6	1	5	272
Lettau		25	183	180	3	24	5	19	204
Monte Maggiore (<i>Uzka</i>)		28	208	208	—	3	—	3	211
Posserta (<i>Possert</i>).....		24	138	138	—	20	5	15	158
Passo		65	376	376	—	21	10	11	397
Aurania.....		58	337	337	—	3	—	3	340
Valdousa		57	346	335	11	53	5	48	388
Fianona	11 138	991	5 415	5 398	19	723	247	476	6 119
Fianona.....		331	1 474	1 470	4	250	99	151	1 720
Berdo San Giorgio....		93	655	655	—	28	1	27	683
Chersano		231	1 292	1 291	1	198	36	162	1 489
Cosliaco.....		85	463	463	—	54	14	40	517
Felicia		132	857	844	13	108	65	43	952
Jessenovico (<i>Jessenov- vich</i>).....		46	250	250	—	38	16	22	288
Malacrasca		32	172	171	1	17	6	11	188
Villanova		41	252	252	—	30	10	20	282
Gimino	8 454	992	5 680	5 664	16	160	120	40	5 824
Gimino		914	5 142	5 126	16	154	114	40	5 289
San Giovanni d'Arsa..		60	425	425	—	5	5	—	430
Montecroce		18	113	113	—	1	1	—	114

Segue: TAVOLA I.

Pisino-Pola (Distretto).

COMUNI e Frazioni di censimento	Superficie del territorio comunale Ettari	Famiglie e Con- vivenze	Popolazione presente (di fatto)			Popolazione temporaneamente assente			Popola- zione residente (legale)
			in complesso	con dimora		in com- plesso	che si trovava		
				abituale	occasio- nale		in altri Comuni del Regno	al- l'estero	
Pisino	28 712	2 914	18 091	17 918	173	628	440	188	18 546
Pisino		936	5 340	5 209	131	180	109	71	5 389
Lindaro		198	1 169	1 160	9	110	82	28	1 270
Gallignana		372	2 395	2 395	—	106	82	24	2 501
Pèdena		380	2 469	2 440	29	70	64	6	2 510
Tupliaco		133	942	941	1	14	13	1	955
Moncalvo		180	1 110	1 109	1	31	23	8	1 140
Novacco di Pisino.....		96	660	660	—	—	—	—	660
Sarezzo		66	404	404	—	4	4	—	408
Castelverde		142	881	880	1	32	23	9	912
Caschierga		93	598	597	1	4	2	2	601
Zamasco		50	316	316	—	4	4	—	320
Terviso		137	958	958	—	9	7	2	967
Vermo		131	849	849	—	64	27	37	913
Distretto di Pisino	85 926	9 021	50 852	50 097	755	1 957	964	993	52 054

DISTRETTO DI POLA.

Barbana	10 481	742	4 393	4 370	23	199	158	41	4 569
Barbana		50	264	251	13	14	4	10	265
Castelnuovo d'Arsa....		166	919	918	1	25	9	16	943
Beata Vergine della Sa- lute		92	572	570	2	58	53	5	628
Saini		88	574	569	5	71	63	8	640
Golzana		168	1 009	1 009	—	24	24	—	1 033
Porgnana		168	1 055	1 053	2	7	5	2	1 060
Canfanaro	7 473	715	3 811	3 765	46	63	44	19	3 828
Canfanaro		263	1 279	1 265	14	44	33	11	1 309
Sossici		128	747	734	13	5	4	1	739
Villa di Rovigno.....		181	841	824	17	9	5	4	833
Baratto		143	944	942	2	5	2	3	947
Dignano	17 340	2 070	10 536	10 467	69	201	143	58	10 668
Dignano		1 161	5 642	5 632	10	99	70	29	5 731
Roveria		181	986	961	25	19	17	2	980
Filippiano		197	932	929	3	12	10	2	941
Marzana		239	1 183	1 180	3	32	22	10	1 212
Carnizza		292	1 793	1 765	28	39	24	15	1 804
Pola	22 497	12 931	49 323	48 189	1 134	1 150	667	483	49 339
di cui nella « Sezione Mare »		37	1 353	1 067	286	19	19	—	1 086
Pola.....		9 865	37 067	36 087	980	874	594	280	36 961

Segue: TAVOLA I.

Pola - Volosca-Abbazia (Distretto).

COMUNI e Frazioni di censimento	Superficie del territorio comunale Ettari	Famiglie e Con- vivenze	Popolazione presente (di fatto)			Popolazione temporaneamente assente			Popola- zione residente (legale)
			in complesso	con dimora		in com- plesso	che si trovava		
				abituale	occasio- nale		in altri Comuni del Regno	al- l'estero	
<i>Segue: Pola</i>									
Scattari		31	144	144	—	—	—	—	144
Sichici		38	151	151	—	—	—	—	151
Giadreschi		76	316	316	—	2	—	2	318
Valdibecco.....		34	196	196	—	8	—	8	204
Cave Romane		61	271	271	—	10	—	10	281
Stignano.....		179	762	762	—	18	4	14	780
Fasana.....		402	1 410	1 277	133	35	28	7	1 312
Peròi.....		74	285	285	—	8	2	6	293
Gallesano		582	2 409	2 403	6	16	11	5	2 419
Lavarigo.....		92	324	321	3	6	—	6	327
Monticchio		76	281	281	—	1	—	1	282
Altura		234	925	918	5	9	—	9	927
Cavranò		70	249	249	—	5	—	5	254
Sissano		237	958	957	1	8	4	4	965
Lisignano		217	825	820	5	18	1	17	838
Medolino.....		326	1 299	1 298	1	65	12	53	1 363
Pomèr		216	896	896	—	23	5	18	919
Promontore.....		121	557	557	—	44	6	38	601
Rovigno.....	6 174	2 663	10 022	9 893	129	352	213	139	10 245
Sanvincenti	5 746	580	3 105	3 083	22	18	15	3	3 101
Sanvincenti.....		119	536	528	8	8	8	—	536
Boccardici		54	305	305	—	2	1	1	307
Radigosa		104	591	589	2	1	1	—	590
Resanzi		78	461	459	2	2	2	—	461
Smogliani.....		125	696	687	9	2	—	2	689
Stocchetti		39	178	178	—	2	2	—	180
Zabronici		61	338	337	1	1	1	—	338
Valle	8 231	588	2 597	2 547	50	3	1	2	2 550
Valle.....		490	2 088	2 074	14	3	1	2	2 077
Carmedo		68	340	340	—	—	—	—	340
Moncalvo		22	126	126	—	—	—	—	126
Barbariga.....		8	43	7	36	—	—	—	7
Distretto di Pola.	77 942	20 289	83 727	82 314	1 473	1 986	1 241	745	84 300

DISTRETTO DI VOLOSCA-ABBZIA.

Apriano (Veprinac).....	4 642	599	2 892	2 623	269	139	26	113	2 762
Apriano (Veprinac)....		153	891	644	247	39	4	35	683
Pogiane		174	731	720	11	51	11	40	771

Segue: TAVOLA I.

Volosca-Abbazia (Distretto).

COMUNI o Frazioni di censimento	Superficie del territorio comunale Ettari	Famiglio o Com- vivenzo	Popolazione presente (di fatto)			Popolazione temporaneamente assento			Popola- zione residente (legale)
			in complesso	con dimora		in com- plesso	che si trovava		
				abituale	occasio- nale		in altri Comuni del Regno	al- l'estero	
Segue: Apriano									
Pucarsca (Puharska) ..		75	340	340	—	9	1	8	349
Vassansca (Vasanska) ..		197	930	919	11	40	10	30	959
Castelnuovo (Podgrad)....	17 217	1 463	7 259	7 214	45	456	204	252	7 670
Castelnuovo (Podgrad) ..		147	608	593	12	38	27	11	634
Riazze (Erijavce)		32	187	187	—	2	2	—	189
Gàberga (Gaberke)		14	84	84	—	8	8	—	92
Gradisca (Gradišce)		48	259	259	—	2	2	—	261
Crussizza (Hrusica)....		95	496	495	1	46	32	14	541
Ciùz (Huje)		43	182	182	—	8	6	2	190
Iavòrie (Javorje)		68	322	318	4	15	15	—	333
Locepiccola (Mala Loce)		19	140	133	2	3	3	—	141
Mune Grande (Vele Mune)		152	699	697	2	111	6	105	808
Mune Piccolo (Mala Mune)		98	515	515	—	60	2	58	575
Obrova (Obrovo).....		67	428	428	—	9	5	4	437
Paulizza (Pavlica)		8	49	47	2	—	—	—	47
Podibese (Podbeze)....		49	260	257	3	10	10	—	267
Pogliane (Poljane)		62	365	365	—	1	1	—	366
Pregàrie (Pregarije)....		116	554	552	2	41	41	—	593
Prelose (Preloze)		33	174	172	2	3	2	1	175
Racizze (Racice)		114	498	485	13	20	16	4	505
Ritomacco (Ritomče) ..		15	70	69	1	1	1	—	70
Sobogne (Sobonje)		74	328	328	—	13	12	1	341
Starada (Starad).....		62	278	278	—	7	5	2	285
Stud. nagora (Studena Gora)		19	100	100	—	6	6	—	106
Saičse (Zajevse)		21	116	116	—	1	1	—	117
Sciàne (Žejane)		107	547	546	1	51	1	50	597
Gelsane	10 310	747	4 127	4 083	44	418	87	331	4 501
Gelsane		91	473	457	16	112	26	86	569
Dolegne (Dolenje)		59	341	335	6	20	11	9	355
Berce (Brdce)		24	132	132	—	9	—	9	141
Berdo di Gelsane (Brdo)		64	345	342	3	51	5	46	393
Lippa (Lipa)		83	458	451	7	19	12	7	470
Ruppa (Rupa)		59	332	329	3	11	6	5	340
Novacracina (Nova Kracina).....		74	405	405	—	45	9	36	450
Villanova (Nova Vas) ..		6	46	46	—	2	1	1	48
Fàbice (Fabci)		8	39	39	—	15	4	11	54
Susacco (Susak)		26	175	175	—	9	1	8	184
Sapiane (Sapianz)		57	309	300	9	11	2	9	311

Segue: TAVOLA I.

Vožica-Abbazia (Distretto).

COMUNI e Frazioni di censimento	Superficie del territorio comunale Ettari	Famiglie e Con- vivenze	Popolazione presente (di fatto)			Popolazione temporaneamente assente			Popola- zione residente (legale)
			in complesso	con dimora		in com- plesso	che si trovava		
				abituale	occasio- nale		in altri Comuni del Regno	al- l'estero	
Segue: <i>Gelsane</i>									
Passiaco (<i>Pasjak</i>).....		61	324	324	—	51	3	48	375
Podgrajè (<i>Podgraje</i>)...		74	405	405	—	48	5	43	453
Sàbice (<i>Zabice</i>).....		61	343	343	—	15	2	13	358
Laurana	2 782	924	3 648	3 614	34	224	72	152	3 888
Laurana.....		257	896	876	20	87	30	57	963
San Francesco.....		198	875	874	1	41	18	23	915
Tulliano.....		185	813	800	13	18	5	13	818
Oprino.....		284	1 064	1 064	—	78	19	59	1 142
Matteria (<i>Materija</i>).....	14 604	878	5 104	5 029	75	433	243	190	5 462
Matteria (<i>Materija</i>)....		27	111	105	6	10	4	6	115
Artoise (<i>Artvize</i>).....		24	169	167	2	6	2	4	173
Bàcia (<i>Bac</i>).....		30	154	144	10	25	12	13	169
Bresovizza (<i>Brezovica</i>)..		49	272	272	—	18	10	8	290
Bresovoberdo (<i>Brezovobrd</i>)		23	168	168	—	7	4	3	175
Gollazzo (<i>Golac</i>).....		111	610	610	—	43	19	24	653
Gradischizza (<i>Gradisica</i>)		8	73	69	4	3	—	3	72
Erpelje (<i>Hrpelje</i>).....		72	398	392	6	47	34	13	439
Cotticina (<i>Hoticina</i>)....		20	111	111	—	6	4	2	117
Gelovizza (<i>Jelovice</i>)....		41	238	238	—	28	14	14	266
Calcizze (<i>Kovcice</i>).....		26	171	171	—	24	18	6	195
Cosiane (<i>Kozjane</i>).....		39	247	242	5	20	10	10	262
Locegrande (<i>Loce Vele</i>)		17	119	119	—	22	17	5	141
Marcòssina (<i>Markovscina</i>)		35	213	213	—	21	9	12	234
Mersane (<i>Mrse</i>).....		15	99	97	2	8	8	—	105
Odolina (<i>Odclina</i>).....		3	23	11	12	—	—	—	11
Orecca (<i>Orhek</i>).....		14	87	87	—	10	8	2	97
Ostrovizza (<i>Ostrovica</i>)..		20	128	124	4	9	5	4	133
Polsane (<i>Povzane</i>).....		33	174	170	4	10	3	7	180
Rosizze (<i>Rozice</i>).....		22	128	126	2	10	6	4	136
Scadànsina (<i>Skadanscina</i>)		13	95	95	—	9	4	5	104
Slivia (<i>Slivje</i>).....		35	191	191	—	17	4	13	208
Sloppe (<i>Slope</i>).....		34	210	209	1	21	11	10	230
Tatre (<i>Tatre</i>).....		47	282	276	6	11	9	2	287
Tuble (<i>Tublje</i>).....		26	140	140	—	7	5	2	147
Vodizze (<i>Vodice</i>).....		94	493	482	11	41	23	18	523
Mattuglie (<i>Matulji</i>).....	12 500	1 742	8 777	8 686	91	515	65	450	9 201
Mattuglie (<i>Matulji</i>)....		182	845	838	7	47	9	38	885
Perenici (<i>Perenici</i>).....		136	688	675	13	22	3	19	697

Segue: TAVOLA I.

Volozca-Abbazia-Zara (Distretto).

COMUNI e Frazioni di censimento	Superficie del territorio comunale Ettari	Famiglie e Con- vivenze	Popolazione presente (di fatto)			Popolazione temporaneamente assente			Popola- zione residente (legale)
			n complesso	con dimora		in com- plesso	che si trovava		
				abituale	occasio- nale		in altri Comuni del Regno	al- l'estero	
Segue: Mattuglie									
Giùssici (<i>Jusici</i>).....		123	582	571	11	40	10	30	611
Pobri		92	399	397	2	8	1	7	405
Breggi (<i>Bregi</i>).....		90	436	436	—	28	7	21	464
Manciano Inferiore (<i>Dolnji Rukavac</i>)....		75	377	375	2	7	4	3	382
Manciano Superiore (<i>Gornji Rukavac</i>)....		82	379	379	—	1	—	1	380
Cuchielli (<i>Kuceli</i>).....		87	390	387	3	47	4	43	434
Giurdani (<i>Jurdani</i>) ...		82	448	437	11	32	6	26	469
Suonèchia (<i>Zovnece</i>) ..		119	650	649	1	16	6	10	665
Pusi (<i>Puzi</i>).....		170	831	828	3	23	9	14	851
Bergùt (<i>Brgul</i>).....		172	843	837	6	83	—	83	920
Bresa (<i>Breza</i>).....		28	158	158	—	19	1	18	177
Scalnizza (<i>Skalnica</i>) ..		43	252	250	2	13	—	13	263
Lissàz (<i>Lisac</i>).....		33	264	263	1	23	—	23	286
Clana (<i>Klana</i>).....		228	1 235	1 206	29	106	5	101	1 312
Moschienizze (<i>Mosćenice</i>)	4 689	715	3 060	3 060	—	336	107	229	3 396
Moschienizze (<i>Mosćenice</i>)		79	236	236	—	38	12	26	274
Martina		101	489	489	—	45	14	31	534
Bersèz (<i>Brsec</i>).....		112	504	504	—	92	25	67	596
Callàz (<i>Kalac</i>).....		99	481	481	—	38	4	34	519
Draga (<i>Draga</i>).....		142	618	618	—	59	29	30	677
Crài (<i>Kraj</i>).....		182	732	732	—	64	23	41	796
Volozca-Abbazia	207	1 188	5 062	4 717	345	308	91	217	5 025
Abbazia.....		652	2 967	2 774	193	159	41	118	2 933
Volozca		536	2 095	1 943	152	149	50	99	2 092
Distretto di Volozca-Abbazia	66 951	8 256	39 929	39 026	903	2 829	895	1 934	41 855
Istria	443 693	72 227	343 401	339 037	4 364	12 509	6 133	6 376	351 546

Zara e Isole annesse della Dalmazia.

Lagosta (<i>Isola</i>).....	5 267	297	1 558	1 523	35	82	16	66	1 605
Zara	* 5 734	3 927	17 065	16 089	976	561	238	273	16 650
Zara		2 968	11 990	11 097	893	484	265	219	11 581
Borgo Erizzo.....		518	2 888	2 836	52	36	4	32	2 872
Cerno Malpaga.....		121	596	596	—	—	—	—	596
Stani.....		73	328	328	—	—	—	—	328
Barcagno		108	427	410	17	36	19	17	446
Boccagnazzo.....		103	665	663	2	5	—	5	668
Punta Amica.....		36	171	159	12	—	—	—	159
Zara e Isole annesse della Dalmazia	11 001	4 224	18 623	17 612	1 011	643	304	339	18 255
Venezia Giulia	922 621	205 603	919 987	899 982	20 005	39 626	21 839	17 787	939 608

TAVOLA II.

**Popolazione presente dei singoli Centri e delle case sparse
nei Comuni, nelle Frazioni di censimento, nei Distretti e nella Regione.**

Altimetria dei Centri e delle Frazioni di censimento.

AVVERTENZE. — A differenza dei dati della Tav. I, di prevalente carattere statistico, tutti riferentisi a ripartizioni territoriali (Comuni e Frazioni di censimento) nettamente delimitate, i dati della Tav. II, di prevalente carattere geografico, si riferiscono ai singoli Centri o gruppi di popolazione, per ognuno dei quali si dà, oltre la popolazione presente, l'altimetria, nelle indicazioni ricavate dalle tavolette della Carta topografica d'Italia al 25 000 o al 50 000 e rivedute dall'Istituto Geografico Militare. Non fu peraltro possibile segnare l'altimetria di un certo numero di località mancando, al momento della redazione della tabella, la rilevazione topografica di una parte dell'Istria.

Per collegare peraltro il contenuto di questa tavola con quello della Tav. I si è aggiunta, di fronte al Centro che dà nome alla Frazione di censimento, la indicazione della popolazione censita nelle case sparse di tutta la frazione, cosicchè nei casi in cui una frazione è divisa in più centri, la somma della popolazione di questi Centri (compreso quello che dà il nome alla frazione), con la popolazione delle case sparse, dà il totale della popolazione della frazione riportato nella Tav. I.

La identificazione dei singoli Centri è stata fatta sulle notizie fornite dai Comuni in apposito modello di censimento e sulle speciali notazioni dei nomi di località segnate sui fogli di famiglia, messe a confronto con le segnalazioni delle tavolette topografiche già ricordate.

E' opportuno avvertire che, essendosi rilevati per la prima volta nell'attuale Censimento i singoli Centri, si è sostituita alla consueta espressione generica e complessiva di *popolazione agglomerata*, (in contrapposto a quella di *popolazione in case sparse*), quella di *popolazione dei Centri* classificata secondo la importanza demografica diversa dei Centri stessi. (Vedasi prospetto a pag. XII).



TAVOLA II.

**Popolazione presente dei singoli Centri e delle case sparse
nei Comuni, nelle Frazioni di censimento, nei Distretti e nella Regione.**

Altimetria dei Centri e delle Frazioni di censimento.

Gorizia (Distretto).

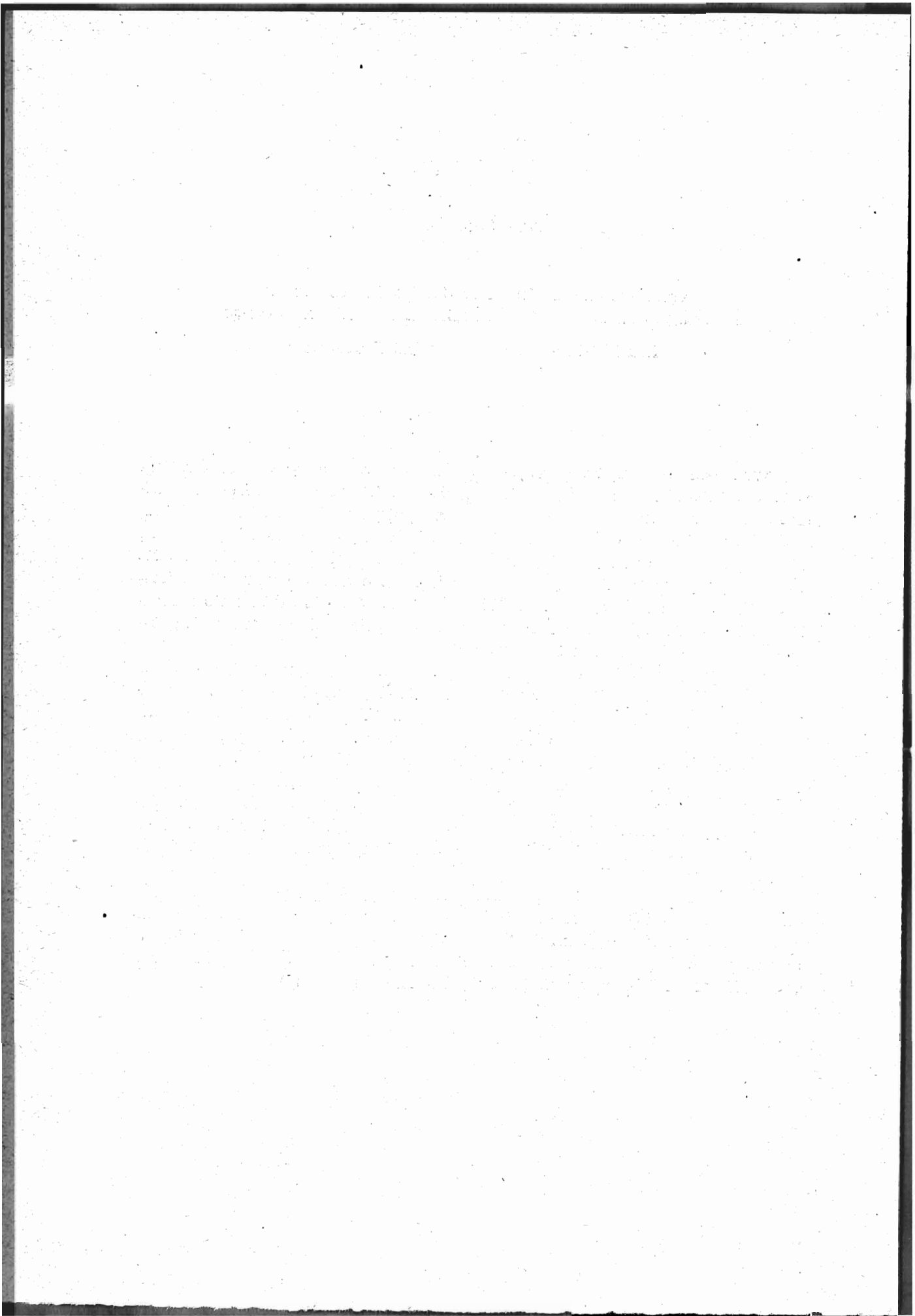
COMUNI Frazioni di censimento e Centri (a)	Altimetria metri	Popolazione presente		COMUNI Frazioni di censimento e Centri	Altimetria metri	Popolazione presente	
		dei singoli Centri	dello case sparse			dei singoli Centri	delle case sparse
		abitanti				abitanti	
Gorizia e Gradisca.							
DISTRETTO DI GORIZIA.							
Aiba (Ajba)	—	733	502	Bate (Bate)	—	998	—
Aiba (Ajba)	175	132	502	Bate (Bate)	589	107	—
Necovo (Nekovo)	399	84	—	<i>Bitez</i>	508	89	—
Cambresco (Kambrsko)	548	98	—	<i>Scrilli (Baske Skrlji)</i>	580	47	—
Podravano (Podravno)	392	91	—	<i>Zaberdo (Zabrdo)</i>	475	84	—
<i>Sdregna di Aiba (Sred- nje)</i>	704	111	—	<i>Ravne (Ravne)</i>	521	261	—
<i>Costagnevizza (Kostan- jevica)</i>	503	217	—	<i>Dragovizza (Dragovice)</i>	540	87	—
Aidussina (Ajdo^vščina) ...	—	1 091	—	<i>Sveto</i>	720	149	—
Aidussina (Ajdo ^v ščina)	103	985	—	<i>Madoni</i>	700	37	—
<i>Putrici (Putriki)</i>	—	106	—	<i>Podlacca (Podlaka)</i>	715	135	—
Anhovo (Anhovo)	—	941	732	Biglia (Bilje)	—	973	263
Anhovo (Anhovo)	110	201	732	Biglia (Bilje)	50	281	228
<i>Poglie Superiore (Gore- nje Polje)</i>	154	129	—	<i>Britovo (Britof)</i>	50	138	—
<i>Lozice (Lozice)</i>	100	196	—	<i>Fornace</i>	50	166	—
<i>Plava (Plave)</i>	96	139	—	<i>Lase (Laze)</i>	69	104	—
<i>Prillesse (Prilesje)</i>	125	121	—	Raccogliano (Orehovlje)	52	179	35
<i>Ucagne (Ukanje)</i>	310	51	—	<i>Isola (Otok)</i>	45	105	—
<i>Marchici (Markiči)</i>	466	104	—	Cal (Kal)	—	1 165	1 222
Auzza (Avce)	191	415	124	Cal (Kal)	688	268	611
Bainsizza Santo Spirito (Ba- njsice Svetega Duha) ...	—	411	390	<i>Zabido (Zabrdo)</i>	500	89	—
<i>Cravavec (Krvavec)</i>	744	148	—	<i>Coprischie Hoprisce</i> ...	560	133	—
<i>Podleschie (Podlešce)</i> ...	711	97	—	Leupa (Levpa)	469	106	400
<i>Lacca (Lalka)</i>	723	166	—	<i>Bisiachi (Bizjak)</i>	475	84	—
				<i>Senica (Avscek)</i>	191	82	—
				<i>Saverga (Zavrk)</i>	600	85	—
				<i>Mesniaco (Mesnjak)</i> ...	645	116	—
				Lom di Canale (Kanal- ski Lom)	600	68	211
				<i>Loga (Log)</i>	210	73	—
				<i>Strana (Stran)</i>	725	61	—

(a) — I nomi in carattere *tondo* corrispondono alle singole frazioni di censimento della Tavola I: quando la frazione ha un centro abitato dello stesso nome, la popolazione di questo centro è indicata nella seconda colonna del prospetto, e nella terza è riportata la popolazione sparsa dell'intera frazione.

Gli altri centri abitati sono indicati di seguito, frazione per frazione, subito dopo il nome della frazione di cui fanno parte, in carattere *corsivo*. Così ad esempio, *Necovo* è un centro della frazione di Aiba.

COMUNI Frazioni di censimento e Centri	Altimetria metri	Popolazione presente		COMUNI Frazioni di censimento e Centri	Altimetria metri	Popolazione presente	
		dei singoli Centri	delle case sparse			dei singoli Centri	delle case sparse
		abitanti				abitanti	
Camnie (Kamnje)	—	437	178	Dornberg (Dornberg)	—	2 056	97
Camnie (Kamnje)	229	277	178	Dornberg (Dornberg) ..	67	882	97
<i>Potocce (Potoce)</i>	170	160	—	<i>Berdo (Brdo)</i>	85	106	—
Canale (Kanal)	—	1 370	313	<i>Draga</i>	67	86	—
Canale (Kanal)	104	379	—	<i>Potocce (Potok)</i>	50	160	—
Goregn ^a Vas (Gorenja Vas)	126	265	132	<i>Tabor</i>	125	326	—
<i>Crestenizza (Krestenica)</i>	128	72	—	<i>Sasseto (Saksid)</i>	80	156	—
Morsco (Morsko)	110	201	—	<i>Salozze (Zalosce)</i>	82	340	—
Idria (Idrija)	607	81	181	Gaberie (Gaberje)	—	589	—
Bòdrez (Bodrez ^č)	165	121	—	Gaberie (Gaberje)	215	504	—
<i>Loga</i>	191	89	—	<i>Dolauci (Gorenja-Bra- nica)</i>	175	85	—
Verch (Vrh)	601	162	—	Gargaro (Grgar)	—	1 207	175
Cernizza (Črniče)	—	640	979	Gargaro (Grgar)	300	305	48
Cernizza (Črniče)	163	330	213	<i>Dol</i>	300	107	—
Selo (Selo)	140	139	305	<i>Britovo (Britof)</i>	286	353	—
Batuie (Batuje)	131	107	314	<i>Fobice (Fobca)</i>	325	99	—
Rauna (Ravna)	319	64	147	<i>Sacorie (Zagorje)</i>	375	115	—
Chiapovano (Čepovan)	—	614	443	Rauniza (Ravnica)	446	228	127
Chiapovano (Čepovan) ..	596	284	68	Goiaze (Gojače)	—	403	—
Chiapovano Superiore (Gornji Čepovan)	—	—	236	Goiaze (Gojače)	175	233	—
<i>Dol</i>	635	115	—	<i>Maloze (Malovse)</i>	187	170	—
<i>Tesno</i>	639	71	—	Gorizia (Gorica)	—	26 334	1 820
<i>Vrata</i>	612	63	—	Gorizia (Gorica)	86	26 334	1 114
Pustale (Pustale)	514	81	89	Valdirose	—	—	706
Descla (Deskle)	—	595	203	Lccavizza (Lokavec)	—	1 026	—
Descla (Deskle)	165	334	203	Lccavizza (Lokavec) ...	210	474	—
<i>Britovo (Britof)</i>	135	114	—	<i>Goregne (Gorenje)</i>	250	98	—
<i>Plava</i>	96	147	—	<i>Ciocchi (Čohi)</i>	200	82	—
Dol-Otliza (Dol-Otlica) ..	—	854	806	<i>Sloccari (Slokarji)</i>	250	128	—
Dol (Dol)	—	—	485	<i>Bitovi (Bitovi-Lahovs^{ce})</i>	300	129	—
<i>Baschi (Bazki)</i>	931	101	—	<i>Compari (Kompari-Ko- delovs^{ce})</i>	200	115	—
<i>Bisiachi</i>	894	204	—	Locovizza (Lokovec)	—	237	1 106
<i>Cugei (Kugeji)</i>	800	128	—	Locovizza (Lokovec) ...	875	12	—
<i>Lukinia (Luknja)</i>	848	90	—	<i>Mesto (Novo Mesto)</i> ..	—	84	—
Otliza (Otlica)	—	—	321	<i>Valentini</i>	—	65	—
<i>Bratini</i>	—	141	—	<i>Resie (Rezje)</i>	—	78	—
<i>Cercevi</i>	816	94	—	Lucinico (Ločnik)	—	2 305	—
<i>Pristava</i>	845	96	—	Lucinico (Ločnik)	67	1 841	—

Segue: TAVOLA II.

Gorizia (Distretto).

COMUNI Frazioni di censimento e Centri	Altimetria metri	Popolazione presente		COMUNI Frazioni di censimento e Centri	Altimetria metri	Popolazione presente	
		dei singoli Centri	delle case sparse			dei singoli Centri	delle case sparse
		abitanti				abitanti	
Segue: <i>Lucinico</i>							
<i>Pubrida</i>	70	297	—	<i>Luchessici</i>	60	187	—
<i>Gradiscutta</i>	90	107	—	<i>Martinuzzi</i>	58	109	—
<i>Campagna Inferiore</i> ...	51	60	—	<i>Spagnoli (Spanjolišče)</i>	80	141	—
Merna (Miren)	—	1 311	219	Gradiscutta (Gradisce) .	133	421	85
Merna (Miren)	42	1 122	201	<i>Osseglie (Osevljek)</i>	55	117	—
Rupa (Rupa)	46	189	18	Reifenberg (Rihenberg) ..	—	2 633	—
Oppacchiasella (Opatje Se- lo)	—	836	279	Reifenberg (Rihenberg)	125	508	—
Oppacchiasella (Opatje Selo).....	172	323	—	<i>Britovo (Britof)</i>	114	152	—
Novavas (Nova Vas) ..	209	131	—	<i>Pedrovo (Pederjevo)</i> ...	377	85	—
Loquiza (Lokvica).....	220	125	—	<i>Svetros (Cvetroz)</i>	75	168	—
Vallone (Dol)	—	—	197	<i>Bisiachi (Bizjaki)</i>	50	96	—
<i>Vicentini</i>	50	78	—	<i>Birsi</i>	80	104	—
Monte San Michele (Vrh sv. Mihaela).....	215	42	82	<i>Tabor (Kovp)</i>	125	75	—
<i>Cotizzi (Cotici)</i>	210	137	—	<i>Zaici (Zajci)</i>	150	39	—
Ossech-Vittuglie (Osek-Vi- tovlje)	—	636	356	<i>Preserie (Preserie)</i> ...	150	258	—
Ossech (Osek).....	162	388	—	<i>Monte (Vrh)</i>	224	232	—
<i>Berchi (Brcki)</i>	150	53	—	Brie (Brje)	—	—	—
Vittuglie (Vitovlje) ...	350	79	356	<i>Martini</i>	200	79	—
<i>Uzice</i>	361	116	—	<i>Zuli (Žulji)</i>	200	95	—
Ossigliano San Michele (Ozeljan Šent Mihel).	—	526	547	<i>Furlani</i>	200	97	—
Ossigliano (Ozeljan)...	123	321	255	<i>Mussini (Muzini)</i>	150	61	—
<i>Petrazza (Petrača)</i>	100	115	—	<i>Codrovi (Kodrovi)</i>	150	110	—
San Michele (Šent Mihel)	305	90	292	<i>Besmiachi (Besednjaki)</i>	150	77	—
Pervacina (Prvačina)	90	1 161	59	<i>Pecenchi (Pečenkovi)</i> ..	135	67	—
Podgora (Podgora)	—	2 706	161	<i>Merlevi (Mravljevi)</i> ...	237	92	—
Podgora (Podgora).....	63	1 591	—	<i>San Martino</i>	329	47	—
Peuma (Pevma).....	85	380	76	<i>Vidmarsce (Vidmarsce)</i> ..	98	38	—
<i>Oslavja</i>	172	312	—	<i>Meliachi (Hmeljak)</i> ...	99	43	—
Podsabotino (Pedsabo- tin).....	147	210	85	<i>Mesari (Mesarji)</i>	87	58	—
San Mauro.....	139	213	—	<i>Scherbici (Skerbci)</i> ...	99	52	—
Ranziano (Renče)	—	1 692	770	Ronzina (Rocinj)	—	685	75
Ranziano (Renče).....	52	344	685	Ronzina (Rocinj).....	201	609	16
<i>Arconi</i>	60	161	—	Doblar (Doblar)	258	76	59
<i>Cunci (Kunci)</i>	75	74	—	Salcano (Solkan)	—	2 674	732
<i>Zigoni</i>	75	138	—	Salcano (Solkan).....	90	2 217	227
				<i>Rusici</i>	100	278	—
				Moncorona (Cronberg) ..	—	—	326
				<i>Damber</i>	133	49	—
				<i>Lesine</i>	154	101	—
				<i>Grad</i>	164	29	—
				Locche (Loke).....	206	—	179

Segue: TAVOLA II.

Gorizia (Distretto).

COMUNI Frazioni di censimento e Centri	Altimetria metri	Popolazione presente		COMUNI Frazioni di censimento e Centri	Altimetria metri	Popolazione presente	
		dei singoli Centri	delle case sparse			dei singoli Centri	delle case sparse
		abitanti				abitanti	
Samaria (Šmarje)	—	245	276	Savogna (Sovodnje)	—	1 206	—
Samaria (Šmarje)	238	320	276	Savogna (Sovodnje)....	42	188	—
<i>Dol Branizza</i>	111	167	—	<i>Scrilie (Skrlje)</i>	50	221	—
<i>Svino</i>	175	186	—	<i>Leger (Leger)</i>	48	130	—
<i>Olduse (Vrtovce)</i>	285	97	—	<i>Villa (Vas)</i>	42	118	—
<i>Teuce (Tevce)</i>	155	75	—	Rubbia (Rubije)	60	64	—
San Floriano (Št. Ferjan)	—	1 291	795	Pec (Pec)	70	221	—
San Floriano (Št. Ferjan)	277	805	390	Gabria (Gabrije).....	54	176	—
Cerovo Superiore (Gore- nje Cerovo)	233	306	260	Vertoce (Vrtoce)	62	38	—
Cerovo Inferiore (Dole- nje Cerovo)	128	180	145	Scrilie (Skrilje)	—	717	237
San Martino-Quisca (Št. Martin-Kojsko)...	—	2 461	1 711	Scrilie (Skrilje).....	151	349	144
Quisca (Kojsko).....	248	1014	—	San Tommaso (Sv. To- maz)	289	368	93
Vercogliè (Vrhovlje) ...	420	134	147	Sempas (Šempas)	—	498	491
Cràsno (Krasno)	276	35	107	Sempas (Šempas)	103	298	491
Visgnevico (Visnjevnik).	219	163	181	<i>Guna</i>	110	126	—
Vedrignano (Vedrijan).	262	301	29	<i>Villanova (Nova Vas)</i> .	110	74	—
San Martino (Št. Martin)	262	273	546	Ternova (Trnovo)	—	1 394	52
Cosana (Kozana).....	169	438	241	Ternova (Trnovo).....	788	533	52
Vipulzano (Vipolze)....	98	103	460	<i>Carbonari (Voglarji)</i> ..	777	360	—
San Pietro (Št. Peter)	—	1 386	185	Loque (Lokve)	965	436	—
San Pietro (Št. Peter) .	73	1231	138	<i>Lasna Valfredda</i> (Lazna)	950	65	—
Valvoliana.....	55	105	47	Tribusa Superiore (Gorenja Tribusa)	444	—	697
Santa Croce (Sveti Kriz) ..	—	1 715	55	Veliche Zablie (Velike Ža- blje)	108	397	—
Santa Croce (Sveti Kriz)	183	188	—	Vertoiba (Vrtojba)	—	1 989	442
<i>Placce (Place)</i>	140	291	—	Vertoiba (Vrtojba)....	64	665	105
<i>Sable Piccola (Male Za-</i> <i>blje)</i>	85	441	—	<i>Cuicle (Cuklje)</i>	60	128	—
<i>Cesta</i>	118	356	—	Vertoiba Superiore (Gor. Vrtojba).....	63	362	115
Dobravlje (Dobravlje)..	—	—	55	<i>Prapodno</i>	—	137	—
<i>Villa Grande (Velika</i> <i>Vas)</i>	100	142	—	<i>Clauzi (Klauzi)</i>	—	130	—
<i>Picci (Pikci)</i>	80	70	—	Bucovizza (Bukovica) .	50	421	222
<i>Caprara (Kozia Para)</i> .	79	38	—	<i>San Giovanni (Sveti</i> <i>Ivan)</i>	64	146	—
<i>Colle (Hrib)</i>	150	59	—	Vertovino (Vrtovin)	—	675	—
<i>Grobazzi (Hrobaci)</i> ...	100	130	—	Vertovino (Vrtovin)....	154	529	—
Sant'Andrea (Št. Andrež) ..	—	1 394	132	<i>Losari (Lozarji)</i>	365	61	—
Sant'Andrea (Št. Andrež)	69	1332	132	<i>Sebuli (Čebulji)</i>	107	75	—
Germilischia (Jeremiti- šee)	65	62	—				

Segue: TAVOLA II.

Gorizia - Gradisca (Distretto).

COMUNI Frazioni di censimento e Centri	Altimetria metri	P. popolazione presente		COMUNI Frazioni di censimento e Centri	Altimetria metri	Popolazione presente	
		dei singoli Centri	delle case sparse			dei singoli Centri	delle case sparse
		abitanti				abitanti	
Vogherco (Vogrsko).....	—	1 099	—	Cosbana (Kozbana)	—	861	395
Vogherco (Vogrsko)...	82	829	—	Cosbana (Kozbana) ...	282	45	25
Rio di Vogherco (Lijak)	79	96	—	Mernico (Mirnìk).....	94	282	48
Piedelbosco (Pod Borštom)	75	84	—	Colcbrida (Golo Brdo).	123	44	21
Distretto di Gorizia.....		77 229	17 624	Seriò (Škrljevo)	236	77	93
				Senico (Senik).....	387	57	36
				Vercoglia (Vrhovlje)...	435	51	9
				Claunico (Klevnik)....	261	59	68
				Brizza (Brdice).....	317	43	29
				Bresovico (Brezovk)...	354	38	13
				Podpoczniz (Podpoznik)	300	23	18
				Slapnico (Slapnik)	375	43	11
				Nozna (Nozno).....	365	47	16
				Bela (Bela).....	203	19	8
				Pristava	150	33	—
				Dolegna (Dolenje).....	—	565	870
				Dolegna (Dolenje).....	88	197	145
				Lonzano	79	32	121
				Vencò	70	19	111
				Ruttars.....	174	132	267
				Cursò	147	81	118
				Nebola (Neblo).....	135	104	108
				Farra	—	1 623	143
				Farra	46	1 037	62
				Grotta	36	268	27
				Villanova	45	170	54
				Molamatta	35	55	—
				Mainizza.....	38	93	—
				Gradisca	—	4 717	—
				Gradisca	31	1 501	—
				Molamatta.....	33	248	—
				Mercaduzzo	37	537	—
				Bidischini	35	193	—
				Tintor	33	239	—
				Viola.....	30	57	—
				Trevisan	28	178	—
				Basiol	26	341	—
				Santa Maria Maddalena	32	129	—
				Vonier	35	541	—
				Gerusalemme.....	27	753	—
				Mariano	34	1 333	—
DISTRETTO DI GRADISCA.							
Bigliana (Bi'jana).....	—	958	341				
Bigliana (Bi'jana).....	169	214	42				
Dobra	150	104	67				
Dornovico (Drnovk)...	130	103	—				
Cosarna (Kozarno).....	126	40	8				
Senosenchia (Snežece) .	125	73	17				
Salimbergo (Zalibreg)..	160	47	19				
Fleana (Fojana).....	173	215	97				
Barbana	150	63	28				
San Lorenzo di Nebola (Šlorene pri Neblem).	157	77	39				
San Lorenzo di Brizza (Brdice)	135	22	24				
Brazzano	—	879	50				
Brazzano	75	535	43				
San Rocco	70	189	—				
Giasico	62	155	7				
Capriva	—	1 294	59				
Capriva.....	49	949	59				
Spessa	64	153	—				
Russiz Inferiore.....	76	128	—				
Russiz Superiore.....	60	64	—				
Chiopris-Viscone	—	958	64				
Chiopris	33	546	59				
Viscone	34	412	5				
Cormons	—	5 329	1 099				
Cormons	63	2 893	1 099				
Borgnano	36	424	—				
Povia	67	1 022	—				
Corona	38	531	—				

Segue: TAVOLA II.

Gradisca - Monfalcone (Distretto).

COMUNI Frazioni di censimento e Centri	Altimetria metri	Popolazione presente		COMUNI Frazioni di censimento e Centri	Altimetria metri	Popolazione presente	
		dei singoli Centri	delle case sparse			dei singoli Centri	delle case sparse
		abitanti				abitanti	
Medana	—	550	429	Campolongo	—	1 189	—
Medana.....	186	245	113	Campolongo	16	736	—
Zeglo	125	195	—	Cavenzano.....	15	453	—
Plesivo	110	110	316	Cervignano	3	3 194	110
Medea	33	874	342	Doberdò (Doberdob)	—	421	95
Moraro	43	743	—	Doberdò (Doberdob)...	92	412	71
Mossa	—	1 179	150	Marcottini (Poljane)...	100	9	24
Mossa.....	73	655	150	Duino (Devin)	—	474	184
<i>Oliviers</i>	63	328	—	Duino (Devin).....	53	197	153
<i>Valisella</i>	65	196	—	Medeazza (Medja Vas). .	150	130	—
Romans	—	2 098	67	Iamiano (Jamlje)	66	147	31
Romans	22	1 898	—	Fiumicello	—	2 809	1 661
Fratta	25	200	67	San Valentino.....	6	557	251
Sagrado	—	1 590	403	<i>Borghetto</i>	5	334	—
Sagrado	39	768	338	<i>Beliconda</i>	5	372	—
Sdraussina.....	35	747	65	<i>Bozzatta</i>	4	149	—
<i>Peteano</i>	35	46	—	San Lorenzo.....	3	374	789
San Martino del Carso	177	25	—	<i>Bianca</i>	3	106	—
<i>Boschini</i>	127	4	—	Papariano	11	471	164
San Lorenzo di Mossa	59	1 142	4	Isola Morosini.....	3	146	441
Versa	20	645	26	San't Antonio	6	300	16
Villesse	18	1 309	—	Fogliano	—	2 137	20
Distretto di Gradisca		29 241	4 442	Fogliano	34	1 355	14
				Redipuglia.....	31	548	—
				Polazzo	26	234	6
				Grado	—	5 167	52
				Grado	2	5 113	52
				<i>Barbana (Isola)</i>	1	19	—
				<i>Belvedere</i>	6	25	—
				<i>Domine (Isola)</i>	4	10	—
				Ioanniz	19	598	98
				Monfalcone	—	11 838	—
Aiello	20	1 500	95	Monfalcone	6	9 659	—
Aquileia	—	2 492	408	<i>Aris</i>	8	739	—
Aquileia	5	1 211	—	San Polo e San Nicolò.	7	634	—
Monastero	4	475	89	<i>Adria</i>	3	806	—
Sant' Egidio	3	137	67	Muscoti-Strassoldo	—	1 625	299
<i>Colombara</i>	2	152	—	Muscoti	6	733	36
<i>Villaraspà</i>	4	121	—	Strassoldo	10	472	173
Beligna	4	91	180	<i>San Gallo</i>	10	174	—
<i>Farella</i>	3	54	—				
Belvedere	6	109	72				
<i>Colorado</i>	3	74	—				
<i>Morsano</i>	2	68	—				

DISTRETTO DI MONFALCONE.

COMUNI Frazioni di censimento e Centri	Altimetria metri	Popolazione presente		COMUNI Frazioni di censimento e Centri	Altimetria metri	Popolazione presente	
		dei singoli Centri	delle case sparse			dei singoli Centri	delle case sparse
		abitanti				abitanti	
Segue: <i>Muscoli-Strassoldo</i>							
<i>Molin di Ponte</i>	5	103	—	<i>San Martino</i>	4	609	—
Pradizziolo	2	146	—	<i>Murucis</i>	4	96	—
Perteole	—	1 716	76	Turriaco	14	1 620	—
Perteole	11	871	76	Villa Vicentina	—	1 158	88
Mortesins	10	183	—	Villa Vicentina	9	533	88
Saciletto	10	472	—	<i>Capo di Sopra</i>	9	345	—
Altire	10	190	—	<i>Borgo Pacco</i>	4	187	—
Ronchi	—	4 346	—	<i>Borgo Sandrigo</i>	4	93	—
Ronchi	11	2 893	—	Visco	24	796	187
Vermegliano	13	1 410	—	Distretto di Monfalcone ...		55 836	3 799
Selz	11	471	—				
Soleschiano	15	72	—				
Ruda	—	1 488	187				
Ruda	12	1 334	—				
San Nicolò	8	154	187				
San Canziano	—	2 799	—	DISRETTO DI SESANA.			
San Canziano	5	1 002	—	<i>Auber (Avber)</i>	—	475	13
<i>Begliano</i>	10	631	—	<i>Auber (Avber)</i>	398	200	—
<i>Pieris</i>	8	1 166	—	<i>Gradigne (Gradinje)</i> ...	380	56	—
San Pietro dell'Isonzo ...	—	1 516	—	<i>Ponique (Ponikve)</i>	364	219	—
San Pietro dell'Isonzo ..	18	986	—	<i>Rasa (Rasa)</i>	—	—	13
Cassegliano	15	481	—	Berie (Berje)	—	439	—
San Zanut	15	49	—	Berie (Berje)	190	240	—
San Vito al Torre	—	1 848	—	<i>Tublie (Tublje)</i>	200	77	—
San Vito al Torre	24	792	—	<i>Cregolischie (Kregolisce)</i>	250	77	—
Nogardo	32	318	—	<i>Scofi (Škofi)</i>	212	45	—
Crauglio	19	738	—	Brestovizza (Brestovica) ..	—	618	48
Scodovacca	8	704	344	Brestovizza (Brestovica)	—	—	48
Staranzano	—	1 354	35	<i>Brestovizza in Valle</i> <i>(Dolenja Brestovica)</i> ..	70	266	—
Staranzano	7	860	17	<i>Brestovizza in Monte</i> <i>(Gorenja Brestovica)</i> .	75	164	—
Villaraspa	6	284	—	Valle (Vale)	135	69	—
Dobbia	6	127	—	Clanz (Klanc)	182	119	—
Bestrigna	5	83	18	Cobilaglava (Kobjeglava) ..	—	466	—
Tapogliano	20	643	—	Cobilaglava (Kobjeglava)	324	356	—
Terzo	—	1 904	—	<i>Tupelze (Tupelce)</i>	310	110	—
Terzo	5	1 199	—	Comen (Komen)	—	2 299	—

Segue: TAVOLA II.

Sesana (Districto).

COMUNI Frazioni di censimento e Centri	Altitudine metri	Popolazione presente		COMUNI Frazioni di censimento e Centri	Altitudine metri	Popolazione presente	
		dei singoli Centri	delle case sparse			dei singoli Centri	delle case sparse
		abitanti				abitanti	
Segue: Comen							
Comen (Komen).....	265	867	—	Cacice (Kačice).....	504	103	41
Suta (Sveto).....	314	559	—	Divaccia (Divāca).....	435	511	6
Preserje (Preserje).....	273	104	—	Lesece (Ležece).....	450	107	18
Volcihrad (Volčji Grad)	240	349	—	Gradische (Gradišče) ..	484	64	8
Tomasevizza (Tomaze- vica).....	270	257	—	Bresez (Brežec).....	405	45	—
Mali Dol (Mali Dol) ...	229	163	—	Betania (Betanija)....	420	29	—
Copriva (Kopriva).....	—	362	—	Scoflis (Škoflje).....	365	236	—
Copriva (Kopriva).....	285	318	—	Zaverhek (Zavrhek)....	380	68	8
Berie (Berje).....	282	44	—	Barca (Barka).....	610	348	—
Corgnale (Lokev).....	—	1 224	6	Mislizze (Mislice).....	630	196	4
Corgnale (Lokev).....	449	1 042	6	Podgrad (Podgrad) ...	559	68	56
Prelose (Preloze).....	510	182	—	Varèie (Vareje).....	625	97	—
Duttogliano (Dutovlje)...	—	887	100	Vatovglie (Vatovlje) ...	625	108	—
Duttogliano (Dutovlje)	318	615	84	Pliscovizza (Pliskovica) ..	—	706	12
Creplie (Kreplje).....	304	158	11	Pliscovizza (Pliskovica)	294	563	12
Gcdnie (Gcdnje).....	305	114	5	Ccsoveglie (Kosovelje).	246	143	—
Gabrovizza (Gabrovica) ..	—	421	—	Povir (Povir).....	—	1 166	16
Gabrovizza (Gabrovica)	279	323	—	Povir (Povir).....	400	433	—
Zoliava (Coljava).....	252	98	—	Merce (Merce).....	400	222	4
Goriasco (Gorjansko).....	—	787	—	Brestovizza (Brestovica)	425	80	—
Goriasco (Gorjansko) ..	197	497	—	Zirie (Žirje).....	380	153	5
Nadrozizza (Nadrožica).	230	55	—	Plesivizza (Plesivica)...	388	71	—
Ivanigrad (Ivanji Grad)	300	146	—	Gorenie (Gorenje).....	419	207	7
Zagrai.....	280	89	—	Repno (Veliki Repen)...	—	845	92
Mauchinie (Mavhinje)...	—	741	—	Repno (Veliki Repen) .	330	381	—
Mauchinie (Mavhinje)..	180	241	—	Col (Col).....	419	147	14
Visovglie (Vizovlje) ...	125	136	—	Voglie (Voglje).....	330	137	—
Cerovglie (Cerovlje)....	165	179	—	Vercoglie (Vrhovlje)....	375	180	78
Sisiana (Sesljan).....	48	185	—	Rodic (Rodik).....	—	419	21
Nabresina (Nabrežina) ...	—	1 403	460	Rodic (Rodik).....	580	366	12
Nabresina (Nabrežina) .	144	1 302	460	Cosina (Koziana).....	501	53	9
Santa Croce (Sveti Križ)	208	101	—	San Daniele (Štanjel) ...	—	1 044	37
Naclo (Naklo).....	—	2 346	141	San Daniele (Štanjel) ..	332	272	37
Naclo (Naklo).....	385	118	—	Lisiachi (Lisjaki).....	175	75	—
Matavun (Matavun) ...	400	61	—	Lucavez (Lucavec)....	375	72	—
San Canziano (Skocijan)	323	63	—	Cipi.....	125	22	—
Dane (Dane).....	455	124	—	Cebdil (Kobdil).....	290	273	—
				Crussevizza (Hrussevica)	293	261	—
				Ceboli (Koboli).....	175	69	—

Segue: TAVOLA II.

Sesana (Distretto).

COMUNI Frazioni di censimento e Centri	Altimetria metri	Popolazione presente		COMUNI Frazioni di censimento e Centri	Altimetria metri	Popolazione presente	
		dei singoli Centri	delle case sparse			dei singoli Centri	delle case sparse
		a b i t a n t i				a b i t a n t i	
San Giacomo (Štjak)	—	754	43	<i>Mali Rēpen</i>	290	191	—
San Giacomo (Štjak)...	519	192	43	<i>Devinschina</i>		57	—
<i>Ravne</i> (Ravne)	375	89	—	<i>Koludrovizza</i> (Koludro- <i>vica</i>)	275	57	—
<i>Selo</i> (Selo).....	515	57	—	Slivno (Slivno)	—	332	10
<i>Chertinovizza</i> (Krtino- <i>vica</i>).....	350	38	—	Slivno (Slivno).....	155	173	10
<i>Rasguri</i> (Razguri).....	500	89	—	Prečenicco (Prečnik)...	225	159	—
<i>San Tommaso</i> (Štomaz)	415	83	—	Storie (Storje).....	—	757	11
<i>Dolenie</i> (Dolenje).....	375	54	—	Storie (Storje).....	363	331	11
<i>Gradischie</i> (Gradisce)..	580	30	—	<i>Podbreze</i> (Podbreze) ...	390	63	—
<i>Ceccovini</i> (Čehovini) ..	170	89	—	<i>Castie</i> (Kazlje)	345	295	—
<i>Trebisani</i> (Trebizani)..	170	33	—	<i>Maizzeni</i> (Majceni)...	375	37	—
San Pelagio (Šempolaj) ..	—	435	46	<i>Senadole</i> (Senadole)...	439	31	—
San Pelagio (Šempolaj)	225	203	13	Temnizza (Temnica)	—	1 089	—
Prapot (Praprot).....	188	176	—	Temnizza (Temnica) ...	402	292	—
Ternovizza (Trnovica)..	275	56	33	<i>Castagnevizza</i> (Kosta- <i>njevica</i>)	297	414	—
Scherbina (Škrbina)	—	509	45	Novelo (Novelo).....	350	125	—
Scherbina (Škrbina)...	347	409	45	Lipa (Lipa).....	384	258	—
<i>Rubbia</i> (Rubije).....	310	100	—	Tomai (Tomaj)	—	1 365	—
Scopo (Skopo).....	—	460	25	Tomai (Tomaj).....	381	536	—
Scopo (Skopo).....	296	257	25	Criz (Križ)	332	302	—
Crainavas (Krajna Vas)	276	203	—	<i>Sepuglie</i> (Sepulje).....	350	169	—
Sello (Sela)	—	257	86	<i>Filipce Berdo</i> (Filipče <i>Brdo</i>)	330	37	—
Sello (Sela).....	230	210	86	Utovglie (Utovlje)	359	106	—
<i>Boscomalo</i> (Hudilog)..	215	47	—	<i>Dobraulie</i> (Dobravlje)..	325	163	—
Sesana (Sežana).....	—	1 606	49	<i>Gracovo Berdo</i> (Grahovo <i>Brdo</i>)	355	52	—
Sesana (Sežana)	368	1 002	49	Valgrande (Veliki Döl)...	219	354	3
Orleg (Orlek).....	355	273	—	Voischizza (Vojsčica)	—	514	—
Dane (Dane)	355	221	—	Voischizza (Vojsčica) ..	—	—	—
Santa Maria (Šmarje)..	311	110	—	<i>Voischizza Inferiore</i> ..	300	324	—
Sgonico (Zgonik).....	—	1 405	53	<i>Voischizza Superiore</i> ..	326	190	—
Sgonico (Zgonik).....	279	189	53	Distretto di Sesana		26 485	1 317
<i>Sales</i> (Salež)	260	321	—				
<i>Gabrovez</i> (Gabrovec) ...	230	266	—				
<i>Samotorza</i> (Samotorca)	249	163	—				
<i>Brischichi</i> (Briščiki)...	270	161	—				

Segue: TAVOLA II.

Tolmino (Distretto).

COMUNI Frazioni di censimento e Centri	Altimetria metri	Popolazione presente		COMUNI Frazioni di censimento e Centri	Altimetria metri	Popolazione presente	
		dei singoli Centri	delle case sparse			dei singoli Centri	delle case sparse
		abitanti				abitanti	
DISTRETTO DI TOLMINO.							
Bergogna (Breginj).....	—	1 306	—	<i>Robich</i> (<i>Robič</i>).....	265	93	—
Bergogna (Breginj) ...	558	649	—	Staro Selo.....	256	301	—
Loghie (Logje).....	517	411	—	Potochi (Potoki).....	350	169	—
Robidischie (Robidišce).	674	246	—	Boriana (Borjana).....	47 2	567	—
Caporetto (Kobarid).....	—	1 160	—	Dresenza (Drežnica).....	—	941	—
Caporetto (Kobarid) ...	309	788	—	Dresenza (Drežnica) ...	553	302	—
Suzia (Suzid).....	254	240	—	Rauna (Ravne).....	617	288	—
Svina (Svino).....	303	132	—	Magosd (Magozd).....	439	136	—
Cezsoccia (Čezsoča).....	—	542	45	Cosez (Kosec).....	630	147	—
Cezsoccia (Čezsoča).....	366	432	—	Iezerza (Iezerca).....	525	68	—
<i>Log di Cezsoccia</i> (<i>Log</i>).	345	110	—	Gracova (Grahovo).....	—	3 159	938
Circhina (Cerkno).....	—	4 856	1 749	Gracova (Grahovo) ...	298	293	183
Circhina (Cerkno).....	324	932	289	<i>Coritenza</i> (<i>Koritnica</i>)..	330	277	—
Bucovo (Bukovo).....	750	171	534	Cneza (Kneza).....	225	335	276
Gorie (Gorje).....	600	154	247	<i>Temelin</i> (<i>Temljine</i>)... ..	560	136	—
Iesseniza (Jesenica)....	725	206	—	Deutschruth (Nemški			
Labigne (Labinje).....	668	196	—	Rut).....	676	313	33
<i>Pogliana</i> (<i>Poljana</i>)....	510	114	—	<i>Grant</i>	731	132	—
Novache Inferiore (Do-				Oblocche (Obloke).....	558	122	54
lenje Novake).....	610	256	—	<i>Hudajusna</i> (<i>Hudajuzna</i>)	400	196	—
Novache Superiore (Go-				Sterzischie (Stržisce) ...	798	263	116
renje Novake).....	750	371	302	<i>Snoile</i> (<i>Znojile</i>).....	700	104	—
Orehek.....	550	222	—	Podberdo (Podbrdo)... ..	550	391	267
Otalez.....	601	297	36	<i>Tertenic</i> (<i>Trtnik</i>).....	650	268	—
<i>Lase</i> (<i>Lazec</i>).....	549	250	—	<i>Baza</i> (<i>Baca</i>).....	749	204	—
<i>Plusna</i> (<i>Pluzne</i>).....	475	194	—	<i>Petrovo Berdo</i> (<i>Petrovo</i>			
<i>Iazne</i>	681	137	—	<i>Brdo</i>).....	750	84	—
<i>Nasora</i>		275	—	Cuc (Podporezem).....	1096	41	9
<i>Straza</i>	450	234	—	Idersca (Idersko).....	—	597	—
Planina.....	551	235	341	Idersca (Idersko).....	211	523	—
Recca.....	328	124	—	Mlinsco (Mlinsko).....	200	74	—
<i>Raune Inferiore</i> (<i>Dol.</i>				Libussina (Libušnje).....	—	1 337	—
<i>Ravne</i>).....	575	107	—	Libussina (Libušnje)... ..	419	97	—
<i>Raune Superiore</i> (<i>Gor.</i>				Camno (Kamno).....	206	368	—
<i>Ravne</i>).....	700	177	—	Chern (Kern).....	855	175	—
Zacris (Zakriz).....	591	204	—	Versno (Vrsno).....	575	244	—
Creda (Kred).....	—	1 457	—	Selze (Selce).....	365	54	—
Creda (Kred).....	259	327	—	Smast.....	275	217	—
				Ladra.....	201	182	—

Segue: TAVOLA II.

Tolmino (Distretto).

COMUNI Frazioni di censimento e Centri	Altimetria metri	Popolazione presente		COMUNI Frazioni di censimento e Centri	Altimetria metri	Popolazione presente	
		dei singoli Centri	delle case sparse			dei singoli Centri	delle case sparse
		abitanti				abitanti	
Loga di Plezzo (Log)	—	563	69	San Vito al Monte (Sveto-			
Loga di Plezzo (Log) ..	650	172	14	viska Gora)	—	347	1 509
Predil (Predel)	1156	30	—	San Vito al Monte (Sve-			
Oberbreth (Strmec)	983	173	21	toviska Gora).....	645	171	1 467
Unterbreth (Spod. Log)	600	188	34	<i>Pràpeno del Monte (Pra-</i>			
Luico (Livek)	—	423	142	<i>petno Brdo)</i>	660	84	—
Luico (Livek)	690	115	142	Poglizze (Poljice)	560	92	42
<i>Perati</i>	814	53	—	Sebreglia (Šebrelje)	—	266	689
<i>Olosa (Avsa)</i>	847	49	—	Sebreglia (Šebrelje)	637	154	689
<i>Gelsacco (Jevscek)</i>	813	117	—	<i>Iagersce</i>	656	112	—
<i>Rauna (Ravne)</i>	1041	89	—	Sedula (Sedlo)	—	991	—
Plezzo (Bovec)	—	1 614	220	Sedula (Sedlo).....	487	390	—
Plezzo (Bovec).....	483	1 001	220	Podbela	296	300	—
<i>Plusna (Pluzne)</i>	469	172	—	Stanovischie (Stanovi-			
<i>Dvor</i>	445	188	—	sce).....	550	217	—
Cal-Coritniza (Kal-Ko-				Homez (Homec).....	490	84	—
ritnica)	—	—	—	Serpenizza (Serpenica) ...	362	465	—
<i>Cal (Kal)</i>	455	126	—	Sonzia (Soca)	487	90	617
<i>Coritniza (Koritnica)</i> ..	470	127	—	Ternova (Trnovo)	320	273	—
Ponique (Ponikve)	—	563	543	Tolmino (Tolmin)	—	4 580	477
Ponique (Ponikve)....	675	314	174	Tolmino (Tolmin).....	180	1 544	—
Pecine (Pecine)	625	137	209	Podmelez (Podmelec)..	285	241	—
Logarschie (Logarsce-				<i>Sella</i>	545	125	—
Rakovec)	582	112	160	<i>Grappa</i>	525	81	—
Saga (Žaga)	361	487	106	<i>Clavice (Klavce)</i>	190	228	—
Santa Lucia (Sveta Lu-				Lubino (Lubinj).....	384	284	—
cija)	—	1 989	691	Polubino (Polubinj)....	230	461	24
Santa Lucia (Sveta Lu-				<i>Prapetno</i>	190	111	—
cija)	179	343	301	<i>Zabce (Zabce)</i>	250	190	184
<i>Modrea (Modrej)</i>	162	199	—	<i>Raune Zabce (Ravne</i>			
<i>Baza di Modrea (Baca)</i>	175	127	—	<i>Žabce)</i>	915	105	—
Modreize (Modrejce) ...	200	149	52	Ciadra (Čadrg)	736	156	210
Idria presso Baci (Idrija				Zatolmin	248	382	59
pri Baci).....	180	392	47	Doglie (Dolje).....	220	220	—
Slap d'Idria (Slap)....	175	409	83	<i>Gabrie (Gabrije)</i>	225	141	—
Lom di Tolmino (Tol-				Volaria (Volarje).....	200	263	—
minski Lom).....	588	146	208	<i>Selischio (Selisce)</i>	225	48	—
<i>Log</i>	239	110	—				
<i>Grudenca</i>	850	114	—				

Segue: TAVOLA II.

Tolmino-Idria (Distretto).

COMUNI Frazioni di censimento e Centri	Altimetria metri	Popolazione presente		COMUNI Frazioni di censimento e Centri	Altimetria metri	Popolazione presente	
		dei singoli Centri	delle case sparse			dei singoli Centri	delle case sparse
		abitanti				abitanti	
Trenta (Trenta).....	—	191	178	Canomlia Alta (Gorenja Kanomlja).....	850	37	355
Trenta (Trenta).....	774	98	178	Carnizza d'Idria (Idrijs- cke Krnice).....	—	—	217
<i>Sapotna</i> (<i>Zapodnen</i>)... ..	890	93	—	Ledine	796	103	23
Volzana (Volce).....	—	1 117	410	Ledinza (Ledinske-Kr- nice)	487	31	28
Volzana (Volce).....	214	619	85	Pecinico (Pečnik)	790	52	6
Cighini (Čiginj).....	226	164	71	Govecco (Govejk).....	740	80	34
Selo (Šelo).....	227	207	44	Corita (Korita).....	825	40	8
Cosarschie (Kozarsce) ..	225	127	70	Vresnico di Sopra (Go- renji Vrsnik).....	710	78	17
Rute	—	—	140	Vresnico di Sotto (Do- lenji Vrsnik).....	705	59	31
Distretto di Tolmino		29 314	8 383	Zironizza (Žirovnika)..	—	—	35
Gorizia e Gradisca		218 105	35 565	Bresenza (Breznica)....	755	81	20
				Ossonizza (Osojnica)...	540	10	32
				Collefreddo (Mrzli Vrh)	884	36	16
				Iavoridòl (Iavorjev Dol)	700	8	19
				Montenero (Črni Vrh)...	—	1 352	1 275
				Montenero (Črni Vrh)..	683	428	34
				Luco d'Idria (Idrijski Log)	—	—	211
				Pregrise (Predgrize)....	654	167	45
				Saloga (Zadlog)	725	57	372
				Giavernico (Javornik)..	—	—	53
				Bella d'Idria (Idrijska Bela)	—	—	72
				Lucofreddo (Mrzli Log)	—	—	142
				Sternizza (Strmec)	—	—	74
				Canidòl (Kanjidol).....	—	—	88
				Lome (Lome)	768	57	184
				Cacavas (Kacavas)	—	193	—
				Calze (Kalce).....	490	42	—
				Malni	—	43	—
				Vodizze (Vodice).....	915	11	—
				Garciarezza (Grcarevec)	650	106	—
				Lipie (Liplje).....	—	9	—
				Mondonuovo (Novi Svet)	533	239	—
				Voschia (Vojsko).....	1087	168	572
				Distretto di Idria		8 488	5 597

Carinzia e Carniola.

DISTRETTO DI IDRIA.

Ciconico (Čekovnik)	650	57	247	Montenero (Črni Vrh)...	—	1 352	1 275
Dole (Dolech).....	—	187	1 146	Montenero (Črni Vrh)..	683	428	34
Dole (Dolech)	—	—	108	Luco d'Idria (Idrijski Log)	—	—	211
Cerna (Črna)	—	—	11	Pregrise (Predgrize)....	654	167	45
Idresca (Iderssek).....	—	—	97	Saloga (Zadlog)	725	57	372
Ielicini (Jelicni Vrh) ...	615	73	332	Giavernico (Javornik)..	—	—	53
Patocco (Potok).....	—	—	49	Bella d'Idria (Idrijska Bela)	—	—	72
Raune (Ravne).....	—	—	33	Lucofreddo (Mrzli Log)	—	—	142
Sauràz (Zavrac)	724	114	45	Sternizza (Strmec)	—	—	74
Zironizza (Žirovnica) ...	—	—	17	Canidòl (Kanjidol).....	—	—	88
Montorso (Medvedje Brdo).....	—	—	385	Lome (Lome)	768	57	184
Siberse (Žibrše).....	—	—	69	Cacavas (Kacavas)	—	193	—
Godovici (Godovič).....	593	369	195	Calze (Kalce).....	490	42	—
Idria (Idrija)	331	5 041	551	Malni	—	43	—
Idria Inferiore (Spodnja Idrija)	—	1 314	1 611	Vodizze (Vodice).....	915	11	—
Idria Inferiore (Spodnja Idrija)	318	582	159	Garciarezza (Grcarevec)	650	106	—
Canomlia Bassa (Spodnja Kanomlja)	580	117	325	Lipie (Liplje).....	—	9	—
Canomlia Media (Srednja Kanomlja).....	—	—	286	Mondonuovo (Novi Svet)	533	239	—
				Voschia (Vojsko).....	1087	168	572
				Distretto di Idria		8 488	5 597

Segue: TAVOLA II.

Postumia (Distretto).

COMUNI				COMUNI			
Frazioni di censimento e Centri	Altitudine metri	Popolazione presente		Frazioni di censimento e Centri	Altitudine metri	Popolazione presente	
		dei singoli Centri	delle case sparse			dei singoli Centri	delle case sparse
		abitanti				abitanti	
DISTRETTO DI POSTUMIA.							
Aurèmio Superiore (Gorenje Vreme).....	—	310	22	Crenovizza (Hrenovice) ..	—	2463	—
Aurèmio Superiore (Gorenje Vreme).....	394	173	—	Crenovizza (Hrenovice)	535	231	—
Lesece Superiore (Gorenje Lezece).....	503	137	22	San Michele (Šmihel) ..	600	329	—
Bassano (Dolenja Vas) ..	—	423	—	Landòl.....	542	118	—
Bassano (Dolenja Vas)	552	293	—	<i>Brigna</i> (<i>Brinje</i>)	542	104	—
<i>Patocchi</i> (<i>Potoče</i>)	570	66	—	Gorice	560	171	—
<i>Vitòschie</i> (<i>Otosce</i>)	560	64	—	Studenza (Studeneč)...	552	125	—
Berdo San Giovanni (Janežvevo Brdo).....	603	119	—	Crussèvie (Hrusevje) ..	571	205	—
Bisterza (Ilirska Bistrica)	415	560	312	Racoliço (Rakulik).....	600	74	—
Britova (Britof).....	—	337	30	Saiecce (Sajevce)	570	67	—
Britova (Britof).....	383	132	13	Slavina (Slavinje)	534	81	—
Aurèmio Inferiore (Dolenje Vreme).....	425	205	17	Resderta (Razdrbo)....	577	270	—
Bucòia (Bukovje).....	—	593	—	Ubelsco Grande (V. Ubelsko)	584	220	—
Bucòia (Bukovje)	579	219	—	Ubelsco Piccolo (M. Ubelsko)	565	87	—
Goregna (Gorenje)	629	152	—	Berdo Grande (Veliko Brdo)	570	58	—
Prediana (Predjama) ..	503	128	—	Strane (Strane)	664	156	—
<i>Pristava</i>	552	99	—	Berdo Piccolo (Malo Brdo)	570	75	—
Budagne (Budanje)	—	996	—	Brèsie (Brezje)	570	59	—
Budagne (Budanje)	228	677	—	Cermelice (Čermelice) ..	638	33	—
Campolongo (Dolga Poljana)	146	319	—	Ersèl in Monte (Erzelj) ..	—	256	53
Ceglie (Čelje).....	613	224	8	Ersèl in Monte (Erzelj)	424	27	53
Cossana (Kosana)	—	1689	80	<i>Volchi</i> (<i>Volki</i>).....	325	36	—
Cossana Inferiore (Dolenja Kosana).....	454	234	6	<i>Mischi</i> (<i>Miski</i>)	325	47	—
Cossana Superiore (Gorenja Kosana).....	475	361	6	<i>Lineuz</i> (<i>Lenivec</i>)	335	85	—
Cèpeno (Čepno).....	570	202	—	<i>Codreti</i> (<i>Kodreti</i>)	165	61	—
Vòvice (Vovče)	586	134	—	Famlie (Famlje).....	—	256	35
Buie (Buje)	437	102	27	Famlie (Famlje).....	375	169	23
Sucòrie (Suhorje)	517	317	—	Gorizia Piccola (Gorice)	425	87	12
Monteforte (Ostrozno Brdo)	632	339	41	Fontana del Conte (Knezak)	—	2773	—
				Fontana del Conte (Knezak)	584	959	—
				Bàcia (Bač)	577	759	—
				Coritenza (Koritnice) ..	623	254	—
				Sembie (Šembije)	590	353	—
				Iùrsice (Jursice)	703	396	—
				Poditàbora (Podtabor). 550	550	52	—

Segue: TAVOLA II.

Postumia (Distretto).

COMUNI Frazioni di censimento e Centri	Altimetria metri	Popolazione presente		COMUNI Frazioni di censimento e Centri	Altimetria metri	Popolazione presente	
		dei singoli Centri	delle case sparse			dei singoli Centri	delle case sparse
		abitanti				abitanti	
Gozza (Goce)	294	459	—	Saloga (Zalog).....	530	244	—
Iablanizza (Jablanica)....	—	2 203	103	Stara (Staravas).....	545	92	—
Iablanizza (Jablanica)..	431	141	—	Crasse (Hrasce).....	538	261	—
Verbizza (Vrbica)	425	181	—	Sàgona (Zagon)	530	176	—
Verbovo (Vrbovo).....	445	327	12	Studena (Studeno)	580	481	—
Iasna (Jasen).....	422	219	—	Stermizza (Strmca)	660	171	—
Semona di Sotto (Dol. Zemon)	445	456	41	Belseo (Belsko).....	532	153	—
Semona di Sopra (Gor. Zemon)	495	277	23	Primiano (Prem).....	499	412	—
Terciane (Trpcane).....	430	268	8	Ratèsevo (Ratecevo Brdo)	—	147	27
Cutèsevo (Kutezevo) ..	450	334	19	Ratèsevo (Ratecevo Brdo).....	550	95	3
Lase (Laze)	450	159	—	Bitigne (Bitinje).....	400	52	24
Lose (Loze)	—	444	—	Sagòrie (Zagorje)	—	946	—
Lose (Loze)	131	298	—	Sagòrie (Zagorje).....	565	627	—
Màuce (Maùce).....	125	146	—	Derscòvice (Drskovce).	562	173	—
Montefreddo (Kilovce) ...	—	245	38	Pària (Parje).....	544	106	—
Montefreddo (Kilovce) .	558	125	38	Silentàbora (Silen Tabor)	749	40	—
Bitigne Inferiore (Spod- nje Bitinje)	395	120	—	Salto di Vipacco (Slap)...	—	486	50
Planina (Planina)	—	680	66	Salto di Vipacco (Slap)	138	421	50
Planina (Planina)	284	300	37	Zorzi	160	65	—
Cobolli (Kobolli).....	350	65	—	San Michele (Šmihel).....	—	2 018	113
Marzi (Marci).....	260	85	—	San Michele (Šmihel)..	452	39	113
Strancari (Strancarji).	235	68	—	Narin.....	474	469	—
Ustini.....	150	33	—	Prestava Grande (Velika Pristava)	530	113	—
Dolegna (Dolenje).....	85	129	29	Nadagne (Nadanje Selo)	475	258	—
Podicrai (Podkraj)	—	983	—	Prestava Piccola (Mala Pristava)	440	116	—
Podierai (Podkraj)	797	616	—	Sussizza Nuova (Nova Susica)	437	219	—
Bella (Bela)	546	46	—	Sussizza Vecchia (Sta- ra Susica)	441	182	—
Visne (Visnje)	675	204	—	Neverche (Neverke)	444	128	—
Vodizze (Vodice).....	915	117	—	Cal (Kal).....	473	494	—
Podraga (Podraga).....	189	502	—	San Pietro del Carso			
Postumia (Postojna).....	—	4 532	—	(Št. Peter).....	—	3 105	—
Postumia (Postojna) ...	554	2 640	—	San Pietro del Carso			
Ottocoo Piccolo (Mali Otok).....	528	119	—	(Št. Peter).....	576	419	—
Ottocoo Grande (Veliki Otok).....	535	195	—	Petteline (Peteline)	545	322	—
				Cràstia (Krastje).....	570	339	—

COMUNI Frazioni di censimento e Centri	Altimetria metri	Popolazione presente		COMUNI Frazioni di censimento e Centri	Altimetria metri	Popolazione presente	
		dei singoli Centri	delle case sparse			dei singoli Centri	delle case sparse
		abitanti				abitanti	
Segue: <i>S. Pietro del Carso</i>							
Rodocca (Radohova)...	552	354	—	Carie (Harije)	523	373	12
Clenico (Klenik).....	542	355	—	Topolza (Topolec).....	399	337	26
Tergne (Trnje)	568	420	—	Sarecizza (Zarecica)...	425	136	—
Palice (Palče)	604	363	—	Tomigne (Tominje)	576	220	—
Nenci (Nemska Vas)...	570	63	—	Bucovizza Grande (Vel. Bukovica)	483	289	—
Grazza (Gradec).....	586	46	—	Bucovizza Piccola (Mal Bukovica)	421	223	—
Selza (Selce).....	565	424	—	Cassesse (Koseze)	411	238	20
San Vito di Vipacco (Št. Vid)	—	1 168	213	Merece (Mejrecje)	450	157	—
San Vito di Vipacco (Št. Vid)	178	324	7	Postegne (Podstenje)...	479	152	—
Losizze (Lozice).....	229	201	85	Sarece (Zarecje)	433	283	14
Oreccovizza (Orehovica)	200	204	—	Dobropòglie (Dobropolje)	436	133	—
Podibrega (Podbreg)...	173	214	32	Berze (Brdce)	493	62	9
Porècia (Poreče)	170	151	—	Sose (Soze).....	508	72	—
Nanos	—	—	46	Postegne Piccola (Podstenjsek).....	450	43	—
Podigrici (Podgric)....	230	74	43	Ustia (Ustje).....	93	376	—
Senadole (Sinadole)	483	136	—	Verpogliano (Vrhoplje)...	—	863	—
Senosècchia (Senozece)...	—	886	30	Verpogliano (Vrhoplje).	136	664	—
Senosècchia (Senozece).	565	797	30	Dòbbia (Duplje).....	127	199	—
Gabria (Gabrce)	584	89	—	Vipacco (Vipava).....	—	1 271	84
Siavina (Slavina).....	—	1 834	72	Vipacco (Vipava)	103	986	—
Slavina (Slavina).....	545	407	2	Gradisca di Vipacco (Gra- disce)	169	285	22
Còcia (Koce)	533	350	—	Semona (Zemona).....	—	—	62
Mategna (Matenja Vas)	532	269	12	Vrabice (Vrabce).....	—	817	6
Zèie (Žeje)	532	106	—	Vrabice (Vrabce)	511	130	—
Prestrànego (Prestranek)	525	36	43	Iacovizza (Jakovice) ...	550	114	—
Rachitinico (Rakitnik).	521	190	15	Pòglie (Polje)	550	201	—
Grosse (Grobse).....	530	127	—	Grise (Grize).....	421	125	—
Orecca (Orehek).....	568	349	—	Sella (Sela).....	415	71	—
Smeria (Smerje).....	468	307	20	Machinice (Mahnice)...	237	86	6
Sturia (Šturije)	—	758	546	Bogo.....	490	90	—
Sturia (Šturije).....	103	448	106	Zolla (Col)	—	1 004	—
Sapuse (Žapuze).....	164	217	137	Zolla (Col).....	612	131	—
<i>Cosmani (Kozmani) ..</i>	120	93	—	Senabòr (Sanabor)	355	130	—
Cucco (Kovk)	—	—	303	Orèssie (Oresje)	612	235	—
Ternovo (Trnovo)	—	3 595	81				
Ternovo (Trnovo).....	432	877	—				

Segue: TAVOLA II.

Postumia-Tarvisio-Trieste (Distretto).

COMUNI Frazioni di censimento e Centri	Altimetria metri	Popolazione presente		COMUNI Frazioni di censimento e Centri	Altimetria metri	Popolazione presente	
		dei singoli Centri	delle case sparse			dei singoli Centri	delle case sparse
		abitanti				abitanti	
Segue: Zolla							
Bosco di Zolla (Gozd) ..	770	187	—	<i>Porticina Sopra (Ober Thörl)</i>	680	130	—
Cucco (Kovk)	840	32	—	<i>Porticina di Sotto (Unter Thörl)</i>	665	180	—
Poglie Piccolo (Malo Polje)	675	93	—	Rabla (Raibl)	900	805	—
<i>Zagoli (Zagolje)</i>	652	67	—	<i>Acquafredda (Kaltwasser)</i>	812	169	—
Monteceroce (Krizna Gora)	961	129	—	<i>Mauth</i>	869	44	—
Distretto di Postumia		41 340	1 989	Ucovizza (Ukve)	—	750	21
				Ucovizza (Ukve)	769	530	21
				Valbruna (Vucja Ves) .	807	220	—
DISTRETTO DI TARVISIO.				Distretto di Tarvisio			
Camporosso (Zàbnice)	821	678	225			7 518	706
Malborghetto	—	636	—	Carinzia e Carniola		57 346	8 292
Malborghetto	721	414	—				
Lussinizza (Lussnitz) ...	632	140	—				
Cucco (Gugg)	728	24	—				
Santa Caterina (Sankt Kathrein)	655	58	—				
Pontefella (Pontàfel)	566	702	—				
Roccalba (Weissenfels) ...	—	809	57				
Roccalba (Weissenfels) .	770	589	29				
Ràtece (Ratschach)	867	57	28				
Argilea (Eichleten)	840	43	—				
Valdinese (Nesselthal)	875	56	—				
Sagrado (Zagrad)	950	64	—				
San Leopoldo Alagesie (Lipalja Ves)	607	336	7				
Tarvisio (Tarvis)	—	3 607	396				
Tarvisio (Tarvis)	753	1 457	—				
Plezzo Piccolo (Flitschl)	744	107	—				
Rutte (Greuth)	—	—	311				
<i>Boscoverde (Grünwald)</i> .	727	133	—				
<i>Oltreacqua (Überwasser)</i> .	770	80	—				
Cocova (Goggau)	772	502	—				
Porticina (Thörl)	—	—	85				
				Trieste		238 655	—
				Trieste	54	228 583	—
				Altipiano	—	—	—
				<i>Contovello</i>	252	985	—
				<i>Prosecco</i>	249	1 272	—
				<i>Mirammar</i>	11	46	—
				<i>Santa Croce</i>	208	1 792	—
				<i>Opcina</i>	316	2 495	—
				<i>Banne</i>	360	215	—
				<i>Trebich</i>	344	806	—
				<i>Padrich</i>	365	331	—
				<i>Gropada</i>	397	428	—
				<i>Basovizza</i>	377	820	—
				<i>Lipizza</i>	401	55	—
				<i>Longera</i>	227	827	—
				Trieste		238 655	—

Segu: TAVOLA II.

Capodistria (Distretto).

COMUNI Frazioni di censimento e Centri	Altimetria metri	Popolazione presente		COMUNI Frazioni di censimento e Centri	Altimetria metri	Popolazione presente	
		dei singoli Centri	delle case sparse			dei singoli Centri	delle case sparse
		abitanti				abitanti	
Istria.							
DISTRETTO DI CAPODISTRIA.							
Capodistria	—	10 101	1 971	Dolina (Dolina)	—	5 173	42
Capodistria.....	11	8 192	1 971	Dolina (Dolina)	106	971	—
<i>Cesari</i>	135	215	—	<i>Crògole (Kroglje)</i>	85	138	—
<i>Pobeghi</i>	80	242	—	Bagnoli (Boljunc).....	72	926	—
<i>Bertochi</i>	25	251	—	Sant'Antonio in Selva (Borst)	175	529	42
<i>Cerè</i>	75	127	—	<i>Sabresenza (Zabrežec)</i> .	200	207	—
<i>Ferenzano di Pobeghi.</i>	90	134	—	San Giuseppe (Rjema- nje).....	164	607	—
<i>San Tommaso</i>	104	163	—	<i>Loga di Dolina (Log)</i> .	83	304	—
<i>San Canziano</i>	54	159	—	Caresana (Mačkolje) ...	800	322	—
<i>Tribano</i>	92	131	—	Ospo (Osp).....	53	416	—
<i>San Marco</i>	224	121	—	Gabrovizza (Gabrovica)	133	246	—
<i>Sermino</i>	85	158	—	Prebenico (Prebeneg) ..	234	279	—
<i>Prade</i>	80	208	—	San Sèrvolo (Socerb) ..	390	116	—
Decani (Dekani)	—	5 082	1 059	<i>Castèlz (Kastelec)</i>	326	118	—
Decani (Dekani)	63	888	195	Isola	—	6 436	2 021
Antignano	371	499	—	Isola	12	5 932	1 653
Sant'Antonio.....	213	33	457	Corte d'Isola	220	383	368
<i>Cocianici</i>	275	126	—	<i>Cedola (Čedolje)</i>	—	121	—
<i>Acquaro</i>	75	115	—	Marèsego (Marezige)	—	2 310	860
<i>Devori</i>	301	102	—	Marèsego (Marezige) ...	283	31	323
<i>Gregorici</i>	175	142	—	<i>Centora</i>	155	163	—
<i>Cavalici</i>	250	133	—	<i>Sabadini</i>	270	104	—
<i>Turci</i>	206	141	—	<i>Burje</i>	288	126	—
Rosario.....	177	97	72	<i>Vanganello</i>	23	108	—
<i>Carnica</i>	100	89	—	<i>Chermzi</i>	251	141	—
<i>Manzinovec</i>	50	88	—	<i>Babici</i>	180	250	—
<i>Risano</i>	50	157	—	Boste	350	330	16
<i>Santini di Rosariol</i> ...	125	52	—	<i>Laura</i>	328	218	—
Cernica	269	301	167	Trusche	270	84	521
Lonche	179	271	34	<i>Loparo</i>	320	270	—
<i>Besovizza</i>	184	125	—	<i>Popotra</i>	380	215	—
Popècchio	292	238	21	<i>Tersècco</i>	296	169	—
<i>Prapre</i>	420	170	—	<i>Bocai</i>	325	101	—
Sasid (Zazid).....	379	237	—	Muggia	—	6 532	5 534
<i>Zanigrado</i>	270	65	—	Muggia	15	2 953	2 527
Cristòglie	176	223	—	Valle Oltra.....	—	—	1 856
<i>Villagrande</i>	197	251	—	<i>Ligoni</i>	—	130	—
Covedo	262	356	113	<i>San Rocco</i>	20	467	—
<i>Grasiccia</i>	321	183	—	<i>Zindi (Zindis)</i>	—	98	—

Segue: TAVOLA II.

Capodistria (Distretto).

COMUNI Frazioni di censimento e Centri	Altimetria metri	Popolazione presente		COMUNI Frazioni di censimento e Centri	Altimetria metri	Popolazione presente	
		dei singoli Centri	delle case sparse			dei singoli Centri	delle case sparse
		abitanti				abitanti	
Segue: <i>Muggiu</i>							
Monti	200	996	438	<i>Milungrande</i>	235	184	—
Scoffie	76	1 482	290	<i>Selca</i>	200	51	—
Plàvia	96	335	423	<i>Milunpiccolo</i>	210	115	—
<i>Corte</i>		71	—	<i>San Martino di Pin-</i> <i>guente</i>	189	321	—
Occisla-Clanzo (Očisla-Kla- nec)	—	2 477	84	<i>Sterpèt</i>	100	219	—
Occisla	426	205	—	Nilino	46	614	—
<i>Clanzo</i>	440	183	—	<i>Podigàcia</i>	500	358	—
<i>Becca</i>	416	149	—	<i>Prapòrchie</i>	510	339	—
<i>Petrigna</i>	420	116	—	Montalto		450	—
Piedimonte	507	332	—	Triestenico	697	238	—
Poggio Istriano (Presni- ca)	461	368	46	<i>Raspo</i>	693	167	—
Negrano (Cinosic)	391	262	—	<i>Ràcia</i>	692	486	—
Draga	330	110	38	Silino		357	—
<i>Cosina</i>	501	107	—	<i>Olmeto</i>		229	—
<i>Micheli</i>	425	115	—	<i>Berliaci</i>	365	102	—
<i>Nassirza</i> (Nazirz)	485	110	—	<i>Clenoschiaco</i>	670	136	—
Grozzana	501	206	—	Dauniano		365	—
<i>Verpogliano</i>	518	214	—	Gramino		332	—
Paugnano (Pomjan)	—	3 563	834	Socerga	317	157	544
Paugnano (Pomjan)	362	332	213	<i>Luchini</i>	355	71	—
<i>Figarola</i>	305	109	—	<i>Trebasse</i>	357	106	—
<i>Dillizzi</i>	303	39	—	Valmorosina	226	424	—
<i>Suppàncici</i>	150	80	—	<i>Figarola</i>	278	173	—
<i>Manzano</i>	160	212	—	<i>Duòri</i>	225	105	—
Carcàuzze	191	247	304	Nigrignano	191	221	316
<i>Crib</i> (Crip)	260	66	—	Salise	355	98	273
Costabona	257	395	58	<i>Zonti</i>		54	—
<i>Pùzole</i>	260	126	—	<i>Bellobrati</i>	218	12	—
<i>Brezzi</i>	280	74	—	Pregane	460	165	249
<i>Lolìna</i>	250	63	—	Draguccio	359	206	371
<i>Plagnave</i>	185	106	—	<i>Corelli</i>	150	76	—
Gasòn	241	455	138	<i>Mesarici</i>	175	75	—
<i>Sergassi</i>	175	208	—	<i>Ostici</i>	310	71	—
<i>Paderno</i>	110	67	—	<i>Saierze</i>		86	—
Monte	280	790	121	Grimalda	447	28	118
<i>Montetoso</i>	227	173	—	<i>Cèrie</i>	324	96	—
<i>Cavriago</i> (Krveluch)	145	21	—	<i>Podomeia</i>		119	—
Pinguente (Buzet)	—	10 698	5 663	<i>Podomerice</i>		91	—
Pinguente (Buzet)	53	444	1 519	<i>Pagovizza</i> (Pagubice) ..		136	—
				Colmo	349	57	719
				<i>Bencici</i>	172	73	—

Segue: TAVOLA II.

Capodistria - Lussino (Distretto).

COMUNI Frazioni di censimento e Centri	Altimetria metri	Popolazione presente		COMUNI Frazioni di censimento e Centri	Altimetria metri	Popolazione presente	
		dei singoli Centri	delle case sparse			dei singoli Centri	delle case sparse
		a b i t a n t i				a b i t a n t i	
<i>Segue: Pingvente</i>							
<i>Bernobici</i>	283	66	—	Goregna di Rozzo (Goregnavas)	360	165	261
<i>Còtole</i>	159	61	—	Dolegna di Rozzo (Dolegnavas)	399	69	220
Tibole		22	—	Lesischina (Lesischine)	305	48	261
<i>Arcelle</i>		85	287	Distretto di Capodistria ...		61 000	26 997
<i>Crusfari</i>	300	59	—				
<i>Cosseriga</i>	250	85	—				
<i>Monti</i>	280	119	—				
<i>San Martino di Racizze</i>	299	75	—				
<i>Vetta</i>	396	231	266				
<i>Dobrova</i>	271	56	—				
<i>Clarici</i>	215	67	—				
<i>Medeveia</i>	206	105	—	Cherso	—	7 121	660
<i>Giuradi</i>	180	69	—	Cherso	31	3 565	92
<i>Marcenigla</i>	228	146	—	<i>Smergo</i>	63	58	—
<i>Paladini</i>	135	79	—	Caiole	130	466	323
<i>Barusici</i>	155	81	—	<i>Vasminci</i>		38	—
Tuttisanti	263	14	403	Dragosici	279	278	32
<i>San Donato</i>	355	253	—	<i>Filosici</i>	308	74	—
<i>Prodani</i>	230	256	—	Predoschizza	371	58	44
<i>Cella</i>		11	—	Orlezza	239	397	52
<i>Sovignaco</i>	293	140	506	Vrana	247	39	14
<i>Brazzana</i>	210	78	—	<i>Stanich</i>		51	—
<i>Maieri</i>	175	71	—	Bellèi	132	181	38
<i>Benesi</i>	235	64	—	<i>Cacicevi</i>	130	121	—
<i>Berda di Pingvente</i> ...	306	100	—	<i>Banici</i>		53	—
Segnaco (Segnach)	174	98	92	Vallòn	83	286	—
Pirano	—	7 642	6 516	Pernata	252	133	11
Pirano	23	5 587	4 566	Lubenizze	378	168	—
Portorose	20	1 042	—	<i>Zibicine</i>	242	79	—
San Pietro dell'Amata	210	249	165	Podòl	240	24	30
<i>Cortèvo Gorella</i>	180	43	—	San Martino in Valle	20	251	24
Villanova	276	245	—	<i>San Michele</i>	197	83	—
Pàdena	185	376	—	<i>Vivovici</i>		146	—
Castelvenere	100	51	1 318	<i>Germovi</i>	260	38	—
Salvore	5	49	467	San Giovanni	123	360	—
Rozzo (Roc)	—	986	2 413	Ustrine	98	174	—
Rozzo (Roc)	334	212	1 579	Lussingrande	—	2 053	11
<i>Blatina</i>	265	85	—	Lussingrande	29	1 552	—
<i>Cirites</i>	235	87	—	San Pietro dei Nembì	5	501	11
<i>Zulici</i>	375	67	—	Lussinpiccolo	—	6 950	81
Semici (Semich)	537	253	92	Lussinpiccolo	41	4 060	72
				Sànsego	46	1 451	—

DISTRETTO DI LUSSINO.

Segue: TAVOLA II.

Lussino - Parenzo (Distretto).

COMUNI Frazioni di censimento e Centri	Altimetria metri	Popolazione presente		COMUNI Frazioni di censimento e Centri	Altimetria metri	Popolazione presente	
		dei singoli Centri	delle case sparse			dei singoli Centri	delle case sparse
		abitanti				abitanti	
Segue: <i>Lussinpiccolo</i>							
<i>Canidolegrande</i>	18	113	—	Grisignana	—	1 632	2 360
Unie	18	774	9	<i>Grisignana</i>	288	371	983
Chiunschì	28	493	—	<i>Monte Romano</i>		96	—
<i>Canidolepiccolo</i>		59	—	<i>Villa Amorosa</i>		121	—
Òssero	—	2 345	51	<i>Sasoni</i>	125	59	—
Òssero	3	288	30	<i>Castagna</i>	138	264	173
<i>Tersici</i>	160	48	—	<i>Piemonte</i>	251	241	833
Neresine.....	33	1 479	—	<i>Sterna</i>	300	170	224
<i>Calmac</i>	108	80	—	<i>Buttori</i>	375	45	—
San Giacomo.....	46	275	—	<i>Filaria</i>	280	50	—
Puntacroce	55	175	21	<i>Cubertòn</i>	225	100	147
Distretto di Lussino		18 469	803	<i>Vergnacco</i>	350	115	—
				Montona	—	2 922	3 399
				<i>Montona</i>	277	1 095	158
				<i>Bercazza</i>	180	50	324
				<i>Rusgnach</i>		90	—
				<i>Caldièr</i>	261	114	638
				<i>Caròiba</i>	286	174	226
				<i>Mocibobi</i>	425	238	—
				<i>Montrèo</i>	334	126	450
				<i>Bercich</i>	60	113	—
				<i>Susici</i>	150	81	—
				<i>Novacco di Montona</i> ..	425	157	464
				<i>Scropetti</i>	356	259	—
				<i>Raccòtole</i>	300	7	304
				<i>Moncittà</i>	313	63	—
				<i>Sovischine</i>	—	—	325
				<i>Svicaria</i>	200	48	—
				<i>Monte Bartolich</i>	145	121	—
				<i>Zumesco</i>	410	66	510
				<i>Belletich</i>	160	120	—
				Orsera	—	3 789	1 382
				<i>Orsera</i>	54	1 685	65
				<i>San Lorenzo del Pase-</i>			
				<i>natico</i>	203	506	725
				<i>Villanova</i>	240	288	—
				<i>Mattossovich</i>	162	227	—
				<i>Cheriachi</i>	254	128	—
				<i>Voschioni</i>	230	115	—
				<i>Dodi</i>	146	115	—
				<i>Fontane</i>	26	425	215
Cittanova	—	1 594	627				
Cittanova.....	2	1 444	327				
<i>Daila</i>	10	96	—				
<i>Saini</i>	18	54	—				

DISTRETTO DI PARENZO.

Segue: TAVOLA II.

Parenzo (Distretto).

COMUNI Frazioni di censimento e Centri	Altimetria metri	Popolazione presente		COMUNI Frazioni di censimento e Centri	Altimetria metri	Popolazione presente	
		dei singoli Centri	delle case sparse			dei singoli Centri	delle case sparse
		abitanti				abitanti	
Segue: Orsera							
Geroldia	128	72	112	<i>Ipsi</i>	180	81	—
<i>Marassi</i>	153	139	—	<i>Scoffi</i>	410	104	—
<i>Casalazzi</i>	53	68	—	<i>Levade</i>	65	46	—
San Michele di Leme ..	129	21	265	<i>Perelici</i>	260	71	—
Parenzo	—	9 288	2 964	<i>Sorghì</i>	420	74	—
Parenzo	6	3 471	173	Sdregna	472	273	420
Màio	—	—	496	<i>Giacazzi</i>	410	71	—
<i>Màio Grande</i>	41	82	—	<i>Cluni</i>	445	73	—
<i>Màio Piccolo</i>	20	96	—	<i>Oriaci</i>	—	54	—
<i>Spada</i>	—	126	—	<i>Sauletti</i>	—	45	—
<i>Varni</i>	—	57	—	<i>Visentini</i>	90	71	—
Villanova di Parenzo ..	136	375	368	San Zenone (Topolovaz)	400	120	191
<i>Bercici</i>	140	117	—	<i>Cucibrec</i>	436	151	—
<i>Cossinosi</i>	109	135	—	<i>Cernova</i>	451	123	—
<i>Magrini</i>	—	58	—	<i>Gradina</i>	482	137	187
<i>Micatovi</i>	115	71	—	<i>Bressovizza</i>	460	111	—
Varvari	72	203	88	<i>Abitanti</i>	400	103	—
Monsàlice	87	275	123	Cèppici di Portole (Cep- pich)	414	177	69
Sbandati	134	173	1 047	Umago	—	3 675	2 667
<i>Crenegnacco</i>	147	104	—	Umago	2	1 371	1 495
<i>Radollovi</i>	—	103	—	<i>Bassania</i>	20	151	—
<i>Radamani</i>	130	94	—	<i>Metti</i>	62	231	—
Mompaderno	260	243	398	<i>Punta Pegolota</i>	4	64	—
<i>Cattuni</i>	201	212	—	<i>Seghetto</i>	26	118	—
<i>Racova</i>	273	100	—	Petròvia	41	618	14
<i>Stefani</i>	238	137	—	Matterada	82	42	499
<i>Rupena</i>	—	53	—	<i>Cipiani</i>	71	264	—
Monghebo	60	263	37	<i>Giurizzani</i>	73	173	—
Foscolino	84	231	—	<i>Pizzudo</i>	53	143	—
Giassenovizza	—	138	—	<i>Vardizza</i>	99	52	—
Dràcevo (Dracevaz) ...	101	333	25	San Lorenzo in Dàila ..	8	91	659
Torre	109	1 196	82	<i>Dolinci</i>	30	101	—
Àbrega	75	497	32	<i>Buroli</i>	93	175	—
Fratta	99	110	95	<i>Castiglione</i>	—	81	—
<i>Ghedda</i>	—	135	—	Verteneglio	—	2 206	619
<i>Persi</i>	87	100	—	Verteneglio	141	1 239	485
Pòrtole	—	2 737	2 910	<i>Fiorini</i>	51	115	—
Pòrtole	380	411	2 043	<i>Marincich</i>	70	105	—
<i>San Giovanni in Carso</i>	326	150	—	<i>Radini</i>	69	102	—
<i>Gradigne</i>	482	197	—	<i>Turini</i>	104	62	—
<i>Zubini</i>	85	94	—				

Segue: TAVOLA II.

Parenzo - Pisino (Distretto).

COMUNI Frazioni di censimento e Centri	Altimetria metri	Popolazione presente		COMUNI Frazioni di censimento e Centri	Altimetria metri	Popolazione presente	
		dei singoli Centri	delle case sparse			dei singoli Centri	delle case sparse
		abitanti				abitanti	
Segue: <i>Verteneglio</i>							
Villanova	140	508	134	<i>Covace</i>		115	—
<i>Pavich</i>	112	75	—	<i>Valenti</i>		81	—
Visignana	—	3 247	1 762	<i>Roiace</i>		69	—
Visignana	244	1 017	529	Distretto di Parenzo		39 778	21 786
<i>San Marco</i>	262	229	—				
<i>Radossi</i>	157	131	—	DISTRETTO DI PISINO.			
<i>Farini</i>	178	80	—	Albona	—	10 162	4 035
Mondellebotte	218	22	283	Albona	320	1 410	396
<i>Radovani</i>	150	147	—	<i>Fratta</i>	307	416	—
<i>Zenodrigo</i>	174	60	—	<i>Carpano</i>	43	130	—
<i>Cossutti</i>	215	58	—	<i>Cimoli</i>		61	—
<i>Persuri</i>	160	115	—	<i>Vinzo</i>		85	—
San Vitale	—	—	589	<i>Rogozzana Piccola</i>		59	—
<i>Monte Ritossa</i>	351	171	—	Santa Domenica d'Al- bona	303	428	307
<i>Percati</i>	352	115	—	<i>Calapi</i>		158	—
<i>Beuleva</i>	334	56	—	<i>Catture</i>		129	—
<i>Decli</i>	336	64	—	<i>Stermazio</i>	290	309	—
<i>Simonovici</i>	300	67	—	<i>Iurasini</i>		71	—
San Giovanni di Sterna	—	—	361	Santalessi		96	314
<i>Zorici</i>	260	85	—	<i>Vines</i>	220	287	—
<i>Fabazzi</i>	289	153	—	<i>Cerre</i>	280	85	—
<i>Ferletta</i>		117	—	<i>Luchici</i>	280	87	—
<i>Rapavel</i>	320	161	—	Sumberesi	—	—	369
<i>Sinosici</i>	300	291	—	<i>Signori</i>		70	—
<i>Smolizza</i>	320	108	—	<i>Schiedini</i>		119	—
Visinada	—	3 043	1 366	<i>Erti</i>		116	—
Visinada	257	822	1 140	<i>Gorettini</i>		165	—
<i>Baichini</i>		61	—	<i>Grassi</i>		163	—
<i>Baldassi</i>	279	74	—	Cerre		61	376
<i>Cerclada</i>	321	104	—	<i>Faraguni</i>		110	—
<i>Fereuzi</i>	297	204	—	<i>Carpano</i>		142	—
<i>Mastellici</i>	130	56	—	<i>Gogli</i>	306	238	—
Santa Domenica di Vi- sinada	183	419	95	<i>San Bortolo</i>	269	251	—
<i>Bernassi</i>		67	—	<i>Venezia</i>		107	—
<i>Sminzi</i>		54	—	<i>Marcozzi</i>	335	105	—
Castellièr	237	413	131	Cugno		134	18
<i>Tadini</i>		117	—	<i>Barbi</i>	246	298	—
<i>Cociancici</i>		121	—	<i>Turini</i>	260	127	—
<i>Barbici</i>	320	136	—	<i>Topiolo</i>		118	—
<i>Bernobi</i>		130	—				

Segue: TAVOLA II.

Pisino (Distretto).

COMUNI Frazioni di censimento e Centri	Altimetria metri	Popolazione presente		COMUNI Frazioni di censimento e Centri	Altimetria metri	Popolazione presente	
		dei singoli Centri	delle case sparse			dei singoli Centri	delle case sparse
		abitanti				abitanti	
Segue: Albona							
<i>Letaiaci</i>	263	104	—	<i>Brecevici</i>	316	117	—
<i>Turini Piccoli</i>	258	131	—	<i>Iezeni</i>	370	164	—
Vèttua	—	—	408	<i>Bassici</i>	300	110	—
<i>Mattiuzzi</i>		106	—	<i>Grintovizza</i>	320	99	—
<i>Rusici</i>	302	126	—	<i>Illistici</i>	320	79	—
<i>Zuppanici</i>		70	—	<i>Milotizzi</i>	341	60	—
<i>Starigrado</i>		88	—	<i>Serbinia</i>	365	104	—
<i>Paradiso</i>		107	—	<i>Pegliachi</i>	321	64	—
<i>Ciamparovizza</i>		151	—	Corridico	303	155	762
<i>San Paolo</i>		97	—	<i>Moferdini</i>	275	111	—
<i>San Martino</i>	344	130	—	<i>Radetici</i>	279	84	—
Ripenda	—	—	473	<i>Tomici</i>	308	64	—
<i>Cossi</i>		98	—	San Pietro in Selva....	341	30	575
<i>Micoli</i>		129	—	<i>Gluscisci</i>	350	118	—
<i>Vesselizzi</i>	95	99	—	<i>Slavizza</i>	340	137	—
<i>Borogna</i>		129	—	<i>Glavizza</i>	375	68	—
<i>Porto Albona</i>	15	263	—	<i>Gorceti</i>	360	67	—
Montagna		56	265	<i>Pamici</i>	375	76	—
<i>Bertici</i>		86	—	<i>Udovizza</i>	340	78	—
<i>Portolungo</i>	39	110	—	<i>Turimovizza</i>		68	—
<i>Santa Marina</i>		96	—	Bogliuno	—	1 939	1 312
<i>Gondoli</i>		66	—	Bogliuno.....	253	210	447
<i>Zagai</i>		68	—	<i>Banno</i>	200	66	—
Santa Lucia.....		215	254	Borutto.....	300	71	289
<i>Squaransca</i>		77	—	Olmeto	599	314	—
<i>Brovini</i>		192	—	Gradigne	222	253	13
<i>Cecuti</i>		95	—	Lettài	106	165	18
<i>Dregne</i>	122	128	—	Monte Maggiore (Uzka)	1396	208	—
<i>Raune</i>		119	—	Posserta (Possert)	599	108	30
San Lorenzo.....	—	—	259	Passo	346	88	288
<i>Buriachi</i>	125	71	—	Aurania	267	—	167
<i>Diminici</i>		131	—	<i>Basicevizza</i>	300	61	—
<i>Perci</i>		68	—	<i>Grosizza</i>		109	—
<i>Pređuba (Pređubac)</i> ...		74	—	Valdousa	90	286	60
<i>Stanisovi</i>	215	71	—	Fianona	—	4 026	1 389
<i>Viscovi</i>		140	—	Fianona	168	511	132
Stallie		41	596	<i>Porto Fianona</i>	20	163	—
<i>Roncassana</i>		142	—	<i>Zagarie</i>	156	352	—
<i>Capella</i>		87	—	<i>Vasilla</i>	95	166	—
<i>Bergod</i>	162	66	—	<i>Ersischie</i>	286	150	—
Antignana	—	2 174	2 044	Berdo San Giorgio.....	242	59	414
Antignana	319	321	707				

Segue: TAVOLA II.

Pola (Distretto).

COMUNI Frazioni di censimento e Centri	Altimetria metri	Popolazione presente		COMUNI Frazioni di censimento e Centri	Altimetria metri	Popolazione presente	
		dei singoli Centri	delle case sparse			dei singoli Centri	delle case sparse
		abitanti				abitanti	
Segue: <i>Barbana</i>							
<i>Orichi</i>	307	169	—	<i>Peruschi</i>	143	366	—
<i>Porgnana</i>	—	—	382	<i>Vareschi Piccoli</i>	161	69	—
<i>Cherbochi</i>	250	133	—	<i>Vareschi Grandi</i>	160	73	—
<i>Coromani</i>	310	61	—	<i>Segotti</i>	151	144	—
<i>Guirevical</i>	337	103	—	<i>Zucconi</i>	192	91	—
<i>Melnizza</i>	272	96	—	<i>Moniorano</i>	190	105	—
<i>Pontiera</i>	258	226	—	Pola	—	46 776	2 547
<i>Spadicci</i>	181	54	—	<i>Pola</i>	30	36 047	1 020
Canfanaro	—	3 231	580	<i>Scattari</i>	35	137	7
<i>Canfanaro</i>	284	782	31	<i>Sichici</i>	40	132	19
<i>Burici</i>	270	164	—	<i>Giadreschi</i>	64	315	1
<i>Màrici</i>	300	161	—	<i>Valdibecco</i>	28	158	38
<i>Morosini</i>	285	141	—	<i>Cave Romane</i>	—	260	11
<i>Sossici</i>	161	121	211	<i>Stignano</i>	40	343	324
<i>Babani</i>	178	139	—	<i>Paduli</i>	—	95	—
<i>Sòrici</i>	169	82	—	<i>Fasana</i>	2	819	138
<i>Curilli</i>	183	101	—	<i>Bricni Maggiore (Isola)</i>	55	439	—
<i>Mattoanzi</i>	167	93	—	<i>Bricni Minore (Isola)</i>	30	14	—
<i>Villa di Rovigno</i>	150	841	—	<i>Peròi</i>	36	285	—
<i>Baratto</i>	294	195	338	<i>Gallesano</i>	109	1 968	238
<i>Morgani</i>	211	214	—	<i>Monte Lesso</i>	—	81	—
<i>Dobrazzi</i>	—	41	—	<i>Madonna della Crocetta</i>	—	52	—
<i>Villa Ladetici</i>	289	96	—	<i>Forte Bradamonte</i>	82	70	—
<i>Roiàl</i>	218	60	—	<i>Lavarigo</i>	117	200	124
Dignano	—	9 104	1 432	<i>Monticchio</i>	166	279	2
<i>Dignano</i>	135	5 202	440	<i>Altura</i>	145	578	234
<i>Roveria</i>	—	—	478	<i>Stermotici</i>	131	61	—
<i>Giùrsici</i>	230	106	—	<i>Cavrano</i>	150	234	15
<i>Butcovic</i>	245	139	—	<i>Sisano</i>	71	714	53
<i>Orlic</i>	251	53	—	<i>Trebole</i>	—	121	—
<i>Zuccheric</i>	201	123	—	<i>Tradifato</i>	—	70	—
<i>Gaiano</i>	160	87	—	<i>Lisignano</i>	60	816	9
<i>Filippano</i>	214	187	220	<i>Medolino</i>	34	1 197	102
<i>Cettini</i>	250	49	—	<i>Pomèr</i>	9	635	153
<i>Orbani</i>	250	188	—	<i>Vincurale</i>	35	108	—
<i>Pinesic</i>	194	86	—	<i>Promontore</i>	47	548	9
<i>Saric</i>	219	61	—	Rovigno	—	9 461	561
<i>Divissici</i>	227	141	—	<i>Rovigno</i>	32	9 453	561
<i>Marzana</i>	167	1 183	—	<i>Isola Sant'Andrea</i>	7	5	—
<i>Carnizza</i>	186	521	294	<i>Isola San Giovanni in</i>	—	—	—
<i>Prodol</i>	167	130	—	<i>Pelago</i>	9	2	—
				<i>Isola Santa Caterina</i>	11	1	—

Segue: TAVOLA II.

Pola - Volosca-Abbazia (Distretto).

COMUNI Frazioni di censimento e Centri	Altimetria metri	Popolazione presente		COMUNI Frazioni di censimento e Centri	Altimetria metri	Popolazione presente	
		dei singoli Centri	delle case sparse			dei singoli Centri	delle case sparse
		abitanti				abitanti	
Sanvincenti	—	2 511	594	Gaberga (Gaber ^v k).....	755	84	—
Sanvincenti	310	465	71	Gradisca (Gradis ^v ce)....	640	259	—
Bocchèrdici	299	215	90	Crussizza (Hrus ^v ica)	603	496	—
Radigosa	320	80	319	Cùie (Hu ^v je)	625	182	—
<i>Folli</i>	337	93	—	Iavòrie (Javori ^v je)	621	286	36
<i>Paicovi</i>	331	99	—	Locepiccola (Male Lo ^v ce)	511	140	—
Resanzi.....	264	336	54	Mune Grande (Vele Mu ^v - ne)	634	699	—
<i>Boscari</i>		71	—	Mune Piccolo (Male Mu ^v - ne)	650	515	—
Smogliani	256	372	60	Obrova (Obrovo).....	579	428	—
<i>Cranzetti</i>		102	—	Paulizza (Pavli ^v ca).....	640	49	—
<i>Rapogni</i>		88	—	Podibese (Podbe ^v ze) ...	610	244	16
<i>Salambati</i>	265	74	—	Pogliane (Poljane).....	586	365	—
Stocchetti		178	—	Pregàrie (Pregari ^v je)....	709	504	50
Zabronici	211	338	—	Prelose (Prelo ^v ze)	684	174	—
Valle	—	2 597	—	Racizze (Ra ^v čice)	602	498	—
Valle.....	142	2088	—	Ritomece (Ritome ^v ce) ..	625	70	—
Carmedo.....	198	340	—	Sabogne (Sobonje).....	592	328	—
Moncalvo	188	126	—	Starada (Starad)	749	278	—
Barbariga		43	—	Studenagora (Studena Gora).....	585	100	—
Distretto di Pola		77 070	6 717	Saielse (Zajev ^v se)	547	116	—
				Seiane (Zejane)	618	547	—
				Gelsane	—	4 127	—
				Gelsane.....	522	473	—
				Dolegne (Dolenje).....	485	341	—
				Berce (Br ^v ce)	605	132	—
				Berdo di Gelsane (Brdo)	641	345	—
				Lippa (Lipa)	502	458	—
				Ruppa (Rupa)	456	332	—
				Novacràcina (Nova Kra ^v - cina).....	488	405	—
				Villanova (Nova Vas) .	570	46	—
				Fàbice (Fab ^v ci)	650	39	—
				Sussaco (Sus ^v sak).....	505	175	—
				Sapiane (Sapiane).....	441	309	—
				Passiaco (Pas ^v jak).....	503	324	—
				Podigràie (Podgraje)...	523	405	—
				Sàbice (Zabice)	445	343	—
Castelnuovo (Podgrad)	—	7 157	102	Laurana	—	2 883	765
Castelnuovo (Podgrad) .	604	608	—	Laurana	16	896	—
Riazze (Erijavce)	757	187	—				

DISTRETTO DI VOLOSCA-ABBAZIA.

Segue: TAVOLA II.

Volosca-Abbazia (Distretto).

COMUNI Frazioni di censimento e Centri	Altimetria metri	Popolazione presente		COMUNI Frazioni di censimento e Centri	Altimetria metri	Popolazione presente	
		dei singoli Centri	delle case sparse			dei singoli Centri	delle case sparse
		abitanti				abitanti	
Segue: Laurana							
San Francesco	248	193	329	Slivia (Slivje)	646	191	—
Braidina		58	—	Sloppe (Slope).....	625	210	—
Monte	20	76	—	Tatre	744	282	—
Cosuli	400	79	—	Tuble (Tublje)	506	140	—
Ligani		91	—	Vodizze (Vodice).....	661	493	—
Smarici	300	49	—	Mattuglie (Matulji).....	—	6 562	2 215
Tulliano	—	—	197	Mattuglie (Matulji) ...	200	585	202
Draga di Laurana ...	359	241	—	Ferlania	247	58	—
Ianietici	250	112	—	Perenici (Perenici) ...	150	37	273
Cali	175	98	—	Micotici	214	52	—
Visozze	425	71	—	Pucari	160	248	—
Vucavaci		94	—	Gai		78	—
Oprino	75	—	239	Giussici (Jusici)	300	260	82
Bacova	50	154	—	Monte	265	104	—
Belinci		68	—	Vissici		79	—
Berdo		92	—	Suidari		57	—
Dobrec		125	—	Pobri	165	85	17
Ica	20	312	—	Francici	225	98	—
Torognici	375	74	—	Varlieri	150	151	—
Matteria (Materija).....	—	5 026	78	Pussevi (Puzev Breg) .	206	48	—
Matteria (Materija) ...	512	111	—	Bregghi (Bregi).....	—	—	364
Artoise (Artvize)	800	169	—	Possici		30	—
Bàcia (Bač)	530	154	—	Brensizzi		42	—
Bresovizza (Brezovica).	520	272	—	Manciano Inferiore (Dol-			125
Bresovoberdo (Brezovo-				nji Rukavac)			
brdo)	619	168	—	Gerzancici	350	125	—
Gradischizza (Gradisica)	648	73	—	Gerzici		57	—
Gollazzo (Golac)	644	610	—	Cusmici	525	70	—
Erpèllie (Herpelje).....	518	398	—	Manciano Superiore			
Cotticina (Hoticina) ...	575	111	—	(Gornji Rukavac)	—	—	262
Gelovizza (Jelovice) ...	672	238	—	Gerzeticci	350	71	—
Calcizze (Kovcice)	680	167	4	Suseni	330	46	—
Cosiane (Kozjane).....	616	240	7	Cuchielli (Kuceli)	431	82	261
Locegrande (Loče Vele)	550	119	—	Terteni	240	47	—
Marcòssina (Markovsci-				Giurdani (Jurdani)....	340	149	231
na)	565	213	—	Corensco	375	68	—
Mersane (Mrse).....	708	99	—	Suonèchia (Zvonece)...	440	241	78
Odolina	504	—	23	Criva	525	64	—
Orecca (Orehek)	702	87	—	Scrapena	565	186	—
Ostrovizza (Ostrovica).	700	84	44	Suseni	450	81	—
Polsane (Povzane).....	525	174	—	Pusi (Puzi)	348	56	320
Rosizze (Rozice)	500	128	—	Bersizza	353	161	—
Scadansina (Skadanscina)	580	95	—				

Segue: TAVOLA II.

Volosca-Abbazia - Zara (Distretto).

COMUNI Frazioni di censimento e Centri	Altimetria metri	Popolazione presente		COMUNI Frazioni di censimento e Centri	Altimetria metri	Popolazione presente	
		dei singoli Centri	delle case sparse			dei singoli Centri	delle case sparse
		abitanti				abitanti	
Segue: Mattuglie							
<i>Mussici</i>	345	49	—	<i>Crissizza</i>		281	—
<i>Permani</i>	345	112	—	<i>Volosca</i>	37	1 202	—
<i>Russici</i>	375	133	—	<i>Lipovizza</i>	28	381	—
Bergùt (Brgud)	338	843	—	<i>Scherbici</i>	20	512	—
Bresa (Breza)	475	158	—	Distr. di Volosca-Abbazia ..		34 918	5 011
Scalnizza (Skalnica)....	574	252	—	Istria		260 456	82 945
Lissàz (Lisac)	711	264	—				
Clana (Klana)	564	1 235	—				
Moschienizze (Moscenice) ..	—	2 160	900				
Moschizenizze (Moscenice) ..				Zara e Isole annesse della Dalmazia.			
Martina	173	236	—	Lagosta	—	1 497	61
<i>Sant'Elena (Sveta Helena)</i>	334	45	—	Lagosta (Isola)	111	1 438	61
<i>Golovici</i>	250	94	—	<i>Cazza (Isola)</i>	243	13	—
Bersèz (Brsec)	157	258	107	<i>Cazziol (Isola)</i>	93	—	—
<i>Carisi</i>	200	58	—	<i>Mercara (Isola)</i>	101	—	—
<i>Sagoria</i>	253	81	—	<i>Priestap (Isola)</i>	155	20	—
Callàz (Kalac)	200	82	120	<i>Pelagosa (Isola)</i>	91	26	—
<i>Rovini</i>	300	81	—	Zara	—	17 065	—
<i>Selce</i>	250	140	—	Zara	8	11 990	—
<i>Rosici</i>	473	58	—	Borgo Erizzo	12	2 888	—
Draga		84	321	Cerno Malpaga	83	596	—
<i>San Pietro</i>	100	51	—	Stani	30	328	—
<i>Trebisca</i>	846	78	—	Barcagno	15	427	—
<i>Usca</i>	350	84	—	Boccagnazzo	25	665	—
Crài (Kraj)	64	78	133	Punta Amica	8	171	—
<i>Obers</i>	34	116	—	Zara e Isole annesse della			
<i>Sant'Antonio</i>	317	123	—	Dalmazia		18 562	61
<i>Draga Santa Marina</i> ..	20	282	—				
Volosca-Abbazia	—	5 062	—	Venezia Giulia		798 124	126 863
Abbazia	20	2 479	—				
<i>Statina</i>	3	207	—				

TAVOLA III.

**Convivenze, famiglie presenti e interamente assenti,
nei Centri di almeno 15 000 abitanti,
nei Comuni capiluoghi di Circondario, nelle Ripartizioni e nella Regione.**

AVVERTENZE. — Il numero complessivo dei fogli di famiglia raccolti col Censimento, è stato ripartito in questa tavola secondo che i fogli stessi si riferivano a convivenze non familiari (caserme, collegi, ospedali, ricoveri, carceri, ecc.) o a famiglie propriamente dette: fra queste si è tenuto conto separato di quelle interamente assenti.

Per ognuno dei due gruppi (convivenze e famiglie) si dà l'indicazione della popolazione presente in numeri assoluti e relativi.

Tali notizie come, in generale, quelle fornite dalle tavole seguenti, vengono riportate separatamente *a)* pei Centri urbani aventi almeno 15 000 abitanti, *b)* pei Comuni capiluoghi di Circondario (1), *c)* per le Ripartizioni e per la Regione.

La elaborazione delle notizie per il gruppo *a)* indipendentemente dal complesso demografico del Comune, è stata fatta per la prima volta in questo Censimento e non trova quindi corrispondenza nei dati pubblicati per i primi cinque censimenti generali della popolazione italiana.

(1) Si sono trascurati i Comuni già capiluoghi di distretto e che nella circoscrizione fissata dal R. D. 29 Marzo 1923 n. 800, non figurano fra i capiluoghi di circondario.



TAVOLA III.

**Convivenze, famiglie presenti e interamente assenti
nei Centri di almeno 15 000 abitanti, nei Comuni capiluoghi di Circondario,
nelle Ripartizioni e nella Regione.**

Numeri assoluti e relativi.

CENTRI COMUNI E RIPARTIZIONI	Convivenze e Famiglie	Con- vivenze	Famiglie		Popolazione presente		Su 1000 abitanti furono censiti	
			presenti	intera- mente assenti	delle	delle	nelle	nelle
					convivenze	famiglie	con- vivenze	famiglie
					abitanti		abitanti	

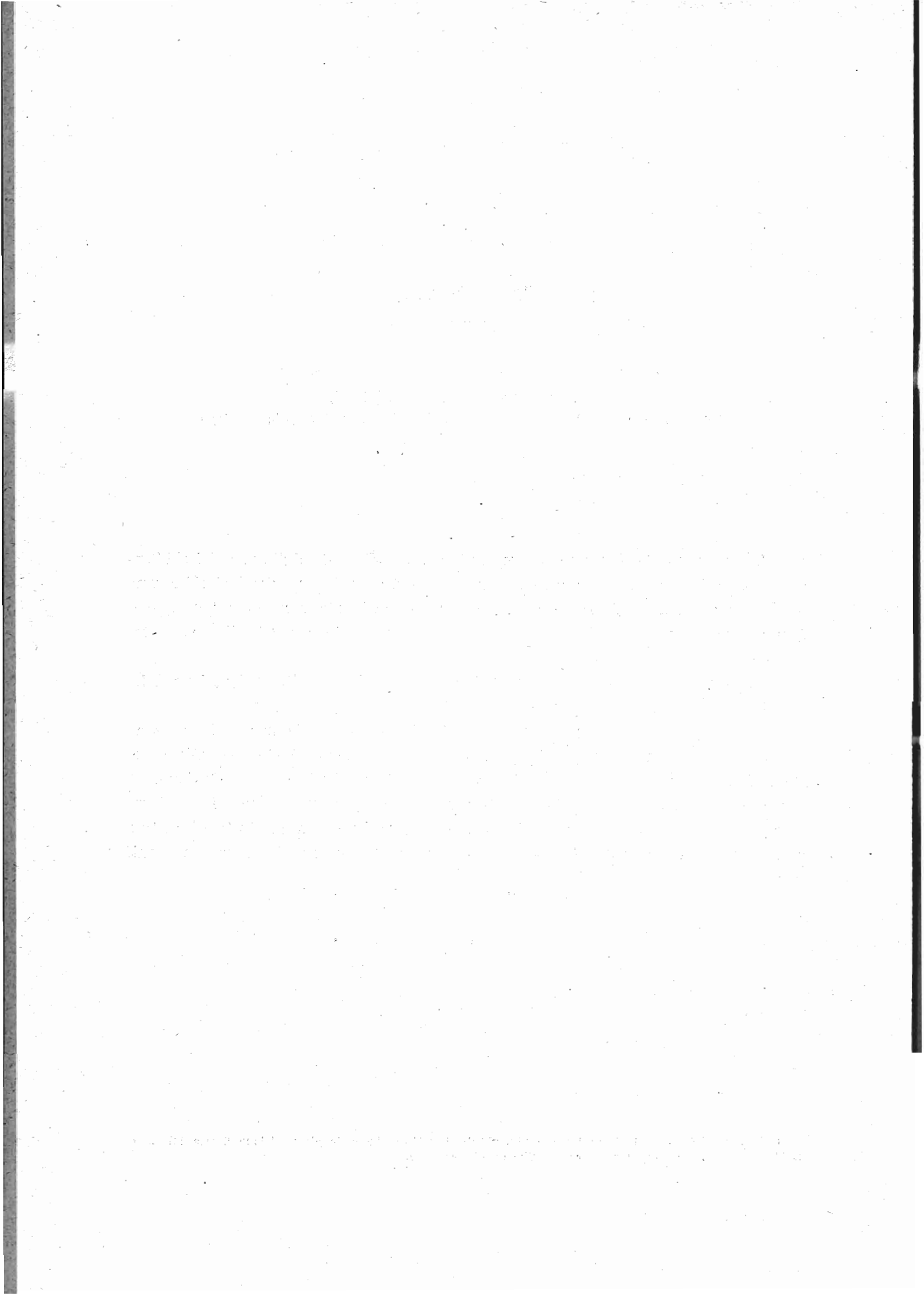
a) Centri di almeno 15 000 abitanti.

Gorizia	7 122	82	5 443	1 597	4 318	22 016	164	836
Pola	9 634	67	9 577	20	4 143	31 904	115	885
Trieste	62 747	352	62 118	277	16 224	212 359	71	929

b) Comuni capiluoghi di Circondario.

Capodistria	2 454	11	2 443	—	939	11 133	78	922
Gorizia	7 526	83	5 846	1 597	4 329	23 825	154	846
Gradisca	815	9	806	—	1 015	3 702	215	785
Idria	1 412	9	1 402	1	222	5 370	40	960
Lussinpiccolo	1 925	23	1 889	13	278	6 753	40	960
Parenzo	2 527	17	2 499	11	303	11 949	25	975
Pisino	2 914	17	2 897	—	526	17 565	29	971
Pola	12 931	86	12 824	21	4 476	44 847	91	909
Postumia	787	12	755	—	621	3 911	137	863
Trieste	64 882	356	64 248	278	16 248	222 407	68	932
Volosca-Abbazia	1 188	32	1 156	—	849	4 213	168	832
Zara	3 927	57	3 861	9	1 831	15 234	107	893

c) Ripartizioni e Regione.

Gorizia e Gradisca	51 177	329	48 915	1 933	9 627	244 043	38	962
Carinzia e Carniola	13 093	82	13 002	9	1 646	63 992	25	975
Trieste	64 882	356	64 248	278	16 248	222 407	68	932
Istria	72 227	384	71 635	208	10 446	332 955	30	970
Zara e isole annesse del- la Dalmazia	4 224	63	4 152	9	1 877	16 745	101	899
Venezia Giulia	205 603	1 214	201 952	2 437	39 844	880 143	43	957

TAVOLA IV.

**Convivenze classificate secondo la loro specie
nei Centri di almeno 15 000 abitanti, nei Comuni capiluoghi di Circondario,
nelle Ripartizioni e nella Regione.**

CENTRI COMUNI E RIPARTIZIONI	Convivenze in complesso	Alberghi, locande pensiononi	Camerate di operai e di giornalieri di campagna	Istituti di educazione (collegi, convitti, orfanotrofi, seminari)	Istituti di assistenza (ospizi, ricoveri di mendicizia, brefotrofi)	Istituti di cura (ospedali, manicomii, case di cura)	Conventi	Caserme militari e corpi di guardia	Carceri, case di pena, riformatori	di altre specie

a) Centri di almeno 15 000 abitanti.

Gorizia	82	17	25	12	1	3	4	14	1	5
Pola	67	3	17	2	1	2	3	32	3	4
Trieste	352	49	144	10	17	6	10	78	3	35

b) Comuni capiluoghi di Circondario.

Capodistria	11	—	1	3	—	1	2	3	1	—
Gorizia	83	17	26	12	1	3	4	14	1	5
Gradisca	9	1	2	1	1	—	—	3	1	—
Idria	9	1	1	1	—	—	—	5	—	1
Lussinpiccolo	23	3	7	1	—	1	—	7	—	4
Parenzo	17	3	2	1	3	—	2	5	—	1
Pisino	17	1	1	2	1	—	1	9	1	1
Pola	86	3	28	2	1	2	3	37	3	7
Postumia	12	—	—	—	—	2	—	9	—	1
Trieste	356	50	145	10	17	6	10	79	3	36
Volosca-Abbazia	32	11	2	—	—	4	1	7	1	6
Zara	57	2	25	3	5	3	2	13	2	2

c) Ripartizioni e Regione.

Gorizia e Gradisca	329	37	120	14	9	5	11	120	5	8
Carinzia e Carniola	82	4	15	2	2	2	—	54	—	3
Trieste	356	50	145	10	17	6	10	79	3	36
Istria	384	39	74	9	20	12	21	173	10	26
Zara e isole annesse della Dalmazia	63	2	27	3	5	3	3	15	2	3
Venezia Giulia	1 214	132	381	38	53	28	45	441	20	76

TAVOLA V.

**Convivenze classificate secondo la loro specie e il sesso e la qualità dei componenti
nei Comuni capiluoghi di Circondario, nelle Ripartizioni e nella Regione.**

CONVIVENZE	COMUNI CAPILUOGHI DI CIRCONDARIO																	
	CAPODISTRIA			GORIZIA			GRADISCA			IDRIA			LUSSINPICCOLO			PARENZO		
	Tot.	M.	F.	Tot.	M.	F.	Tot.	M.	F.	Tot.	M.	F.	Tot.	M.	F.	Tot.	M.	F.
Alberghi, locande e pensioni .	—	—	—	209	147	62	6	4	2	7	7	—	18	12	6	48	45	3
Personale direttivo e di servizio	—	—	—	23	6	17	—	—	—	—	—	—	—	—	—	—	—	—
Conviventi.....	—	—	—	186	141	45	6	4	2	7	7	—	18	12	6	48	45	3
Camerate di operai e di giornalisti di campagna, in barche e navi mercantili.....	21	21	—	219	204	15	15	15	—	7	7	—	37	37	—	10	10	—
Istituti di educazione (collegi, convitti, orfanotrofi, seminari).....	128	60	68	838	466	372	104	94	10	7	—	7	14	—	14	35	34	1
Personale direttivo e di servizio	31	4	27	239	94	145	10	—	10	1	—	1	5	—	5	3	2	1
Conviventi.....	97	56	41	599	372	227	94	94	—	6	—	6	9	—	9	32	32	—
Istituti di assistenza (ospizi, ricoveri di mendicizia, brefotrofi).....	—	—	—	98	34	64	15	8	7	—	—	—	—	—	—	30	10	20
Personale direttivo e di servizio	—	—	—	12	3	9	—	—	—	—	—	—	—	—	—	6	—	6
Conviventi.....	—	—	—	86	31	55	15	8	7	—	—	—	—	—	—	24	10	14
Istituti di cura (ospedali, manicomi, case di cura).....	84	40	44	259	138	121	—	—	—	—	—	—	38	10	28	—	—	—
Personale direttivo e di servizio	12	1	11	38	14	24	—	—	—	—	—	—	6	—	6	—	—	—
Conviventi.....	72	39	33	221	124	97	—	—	—	—	—	—	32	10	22	—	—	—
Convetti.....	29	29	—	65	23	42	—	—	—	—	—	—	—	—	—	127	120	7
Personale direttivo e di servizio	7	7	—	10	6	4	—	—	—	—	—	—	—	—	—	1	—	1
Conviventi.....	22	22	—	55	17	38	—	—	—	—	—	—	—	—	—	126	120	6
Caserme militari, corpi di guardia e R. Navi	290	290	—	2415	2415	—	253	253	—	194	194	—	143	143	—	49	49	—
Carceri, case di pena, riformatori.....	387	387	—	204	184	20	622	622	—	—	—	—	—	—	—	—	—	—
Personale direttivo e di servizio	12	12	—	6	5	1	47	47	—	—	—	—	—	—	—	—	—	—
Conviventi.....	375	375	—	198	179	19	575	575	—	—	—	—	—	—	—	—	—	—
Di altra specie	—	—	—	22	8	14	—	—	—	7	7	—	28	28	—	4	1	3
In complesso	939	827	112	4329	3619	710	1015	996	19	222	215	7	278	230	48	303	269	34
Personale direttivo e di servizio.....	62	24	38	328	128	200	57	47	10	1	—	1	11	—	11	10	2	8
Conviventi.....	877	803	74	4001	3491	510	958	949	9	221	215	6	267	230	37	293	267	26

Segue: TAVOLA V.

**Convivenze classificate secondo la loro specie e il sesso e la qualità dei componenti
nei Comuni capiluoghi di Circondario, nelle Ripartizioni e nella Regione.**

CONVIVENZE	COMUNI CAPILUOGHI DI CIRCONDARIO																	
	PISINO			POLA			POSTUMIA			TRIESTE			VOLOSCA- ABBZIA			ZARA		
	Tot.	M.	F.	Tot.	M.	F.	Tot.	M.	F.	Tot.	M.	F.	Tot.	M.	F.	Tot.	M.	F.
Alberghi, locande e pensioni..	5	5	—	30	22	8	—	—	—	1194	861	333	120	64	56	40	27	13
Personale direttivo e di servizio.....	—	—	—	7	2	5	—	—	—	258	137	121	64	31	33	10	3	7
Conviventi.....	5	5	—	23	20	3	—	—	—	936	724	212	56	33	23	30	24	6
Camerate di operai e di giornalisti di campagna, in barche e navi mercantili.....	13	13	—	511	505	6	—	—	—	3008	2963	45	7	6	1	199	199	—
Istituti di educazione (collegi, convitti, orfanotrofi, seminari).....	56	56	—	47	18	29	—	—	—	381	59	322	—	—	—	115	92	23
Personale direttivo e di servizio.....	4	4	—	15	—	15	—	—	—	43	10	33	—	—	—	28	11	17
Conviventi.....	52	52	—	32	18	14	—	—	—	338	49	289	—	—	—	87	81	6
Istituti di assistenza (ospizi, ricoveri di mendicizia, brefotrofi).....	8	7	1	83	42	41	—	—	—	2344	1235	1109	—	—	—	206	68	138
Personale direttivo e di servizio.....	—	—	—	7	—	7	—	—	—	185	41	144	—	—	—	49	2	47
Conviventi.....	8	7	1	76	42	34	—	—	—	2159	1194	965	—	—	—	157	66	91
Istituti di cura (ospedali, manicomi, case di cura).....	—	—	—	363	194	169	21	11	10	1531	888	643	45	15	30	213	92	121
Personale direttivo e di servizio.....	—	—	—	8	8	—	7	1	6	201	49	152	36	10	26	141	59	82
Conviventi.....	—	—	—	355	186	169	14	10	4	1330	839	491	9	5	4	72	33	39
Conventi.....	8	8	—	77	7	70	—	—	—	120	42	78	30	1	29	38	9	29
Personale direttivo e di servizio.....	—	—	—	3	2	1	—	—	—	15	8	7	3	1	2	32	3	29
Conviventi.....	8	8	—	74	5	69	—	—	—	105	34	71	27	—	27	6	6	—
Caserme militari, corpi di guardia e R. Navi.....	423	423	—	3108	3108	—	595	595	—	6568	6568	—	607	607	—	952	952	—
Carceri, case di pena, riformatori.....	8	7	1	196	171	25	—	—	—	823	748	75	20	12	8	52	47	5
Personale direttivo e di servizio.....	—	—	—	7	6	1	—	—	—	69	69	—	—	—	—	11	11	—
Conviventi.....	8	7	1	189	165	24	—	—	—	754	679	75	20	12	8	41	36	5
Di altra specie.....	5	5	—	61	11	50	5	5	—	279	38	241	20	18	2	16	1	15
In complesso.....	526	524	2	4476	4078	398	621	611	10	16248	13402	2846	849	723	126	1831	1487	344
Personale direttivo e di servizio.....	4	4	—	47	18	29	7	1	6	771	314	457	103	42	61	271	89	182
Conviventi.....	522	520	2	4429	4060	369	614	610	4	15477	13088	2389	746	681	65	1560	1398	162

Segue: TAVOLA V.

Convivenze classificate secondo la loro specie e il sesso e la qualità dei componenti nei Comuni capoluoghi di Circondario, nelle Ripartizioni e nella Regione.

CONVIVENZE	RIPARTIZIONI															Totale della REGIONE		
	GORIZIA E GRADISCA			CARINZIA E CARNIOLA			TRIESTE			ISTRIA			Zara e isole annesse della Dalmazia			Tot.	M.	F.
	Tot.	M.	F.	Tot.	M.	F.	Tot.	M.	F.	Tot.	M.	F.	Tot.	M.	F.			
Alberghi, locande e pensioni..	527	392	135	50	43	7	1194	861	333	376	249	127	40	27	13	2187	1572	615
Personale direttivo e di servizio.....	100	36	64	18	11	7	258	137	121	132	64	68	10	3	7	518	251	267
Conviventi.....	427	356	71	32	32	—	936	724	212	244	185	59	30	24	6	1669	1321	348
Camerate di operai e di giornalieri di campagna, in barche e navi mercantili.....	1295	1220	75	177	167	10	3008	2963	45	922	904	18	218	218	—	5620	5472	148
Istituti di educazione (collegi, convitti, orfanotrofi, seminari).....	1066	615	451	124	—	124	381	59	322	266	160	106	115	92	23	1952	926	1026
Personale direttivo e di servizio.....	258	97	161	30	—	30	43	10	33	59	16	43	28	11	17	418	134	284
Conviventi.....	808	518	290	94	—	94	338	49	289	207	144	63	87	81	6	1534	792	742
Istituti di assistenza (ospizi, ricoveri di mendicanti, brefotrofi).....	324	150	174	79	34	45	2344	1235	1109	663	272	391	206	68	138	3616	1759	1857
Personale direttivo e di servizio.....	22	5	17	13	5	8	185	41	144	154	27	127	49	2	47	423	80	343
Conviventi.....	302	145	157	66	29	37	2159	1194	965	509	245	264	157	66	91	3193	1679	1514
Istituti di cura (ospedali, manicomi, case di cura).....	323	190	133	21	11	10	1531	888	643	626	289	327	213	92	121	2714	1470	1244
Personale direttivo e di servizio.....	39	14	25	7	1	6	201	49	152	70	20	50	141	59	82	458	143	315
Conviventi.....	284	176	108	14	10	4	1330	839	491	556	269	287	72	33	39	2256	1327	929
Conventi.....	235	38	197	—	—	—	120	42	78	320	197	123	41	9	32	716	286	430
Personale direttivo e di servizio.....	35	10	25	—	—	—	15	8	7	44	17	27	32	3	29	126	38	88
Conviventi.....	200	28	172	—	—	—	105	34	71	276	180	96	9	6	3	590	248	342
Casermi militari, corpi di guardia e R. Navi.....	4951	4951	—	1178	1178	—	6568	6568	—	6431	6431	—	973	973	—	20101	20101	—
Carceri, case di pena, riformatori.....	873	852	21	—	—	—	823	748	75	674	635	39	52	47	5	2422	2282	140
Personale direttivo e di servizio.....	53	52	1	—	—	—	69	69	—	19	18	1	11	11	—	152	150	2
Conviventi.....	820	800	20	—	—	—	754	679	75	655	617	38	41	36	5	2270	2132	138
Di altra specie.....	33	10	23	17	16	1	279	38	241	168	104	64	19	4	15	518	172	344
In complesso.....	9627	8418	1209	1646	1449	197	16248	13402	2846	10446	9241	1205	1877	1530	347	39844	34040	5804
Personale direttivo e di servizio.....	507	214	293	63	17	51	771	314	457	478	162	316	271	89	182	2095	796	1299
Conviventi.....	9120	8204	916	1578	1432	146	15477	13088	2389	9968	9079	889	1606	1441	165	37749	33244	4505

TAVOLA VI.

**Famiglie secondo il numero dei componenti presenti alla data del censimento
nei Centri di almeno 15 000 abitanti,
nei Comuni capiluoghi di Circondario, nelle Zone agricole e nella Regione.**

A - Numeri assoluti.

CENTRI COMUNI E ZONE AGRICOLE (a)	Famiglie		Famiglie secondo il numero dei componenti															
	Numero	Componenti	1	2	3	4	5	6	7	8	9	10	11	12	13	14	15	16 e più

a) Centri di almeno 15 000 abitanti.

Gorizia.....	5443	22016	425	1035	1066	933	781	536	280	202	84	46	24	10	6	10	4	1
Pola.....	9577	31904	1981	1925	1762	1452	1072	642	349	277	71	37	9	—	—	—	—	—
Trieste.....	62118	212359	10798	12461	12516	10160	7091	4410	2501	1242	561	231	85	33	15	9	1	4

b) Comuni capiluoghi di Circondario.

Capodistria.....	2443	11133	124	347	460	429	341	260	187	141	77	42	20	11	4	—	—	—
Gorizia.....	5846	23825	443	1097	1150	995	841	571	315	228	96	52	26	10	6	11	4	1
Gradisca.....	806	3702	45	118	146	133	121	88	57	35	34	11	5	7	2	3	—	1
Idria.....	1402	5370	144	236	306	275	188	121	56	46	16	6	3	1	2	1	—	1
Lussinpiccolo.....	1889	6753	221	464	365	303	239	138	77	47	14	11	5	1	1	2	1	—
Parenzo.....	2499	11949	141	329	418	413	340	278	234	144	88	46	30	14	12	8	1	3
Pisino.....	2897	17565	95	198	318	302	364	378	382	294	230	144	101	38	28	19	5	1
Pola.....	12824	44847	2232	2530	2423	2022	1542	950	541	385	112	60	18	4	3	2	—	—
Postumia.....	755	3911	44	89	116	107	83	91	71	56	44	24	10	10	3	4	2	1
Trieste.....	64248	222407	10907	12719	12861	10531	7423	4666	2706	1364	629	271	100	39	16	10	1	5
Volosca-Abbazia.....	1156	4213	127	249	242	224	130	80	50	28	9	11	2	3	1	—	—	—
Zara.....	3861	15234	494	734	736	561	445	343	242	154	78	23	17	8	10	4	7	5

c) Zone agricole e Regione.

Zona I.....	9327	44441	929	1024	1336	1402	1317	1074	843	601	335	236	114	64	27	16	7	2
» II.....	6721	34021	425	716	937	1028	939	810	653	549	297	162	110	52	23	12	4	4
» III.....	5716	30382	259	578	741	821	781	749	637	483	290	185	98	51	21	17	3	2
» IV.....	3054	16367	144	284	351	420	461	401	365	284	175	91	49	20	6	3	—	—
» V.....	5108	22066	398	851	902	855	677	530	388	243	117	88	34	20	3	1	1	—
Regione di Montagna.....	29926	147277	2155	3453	4267	4526	4175	3564	2886	2160	1214	762	405	207	80	49	15	8
Zona VI.....	18022	86003	920	2344	2882	2929	2631	2257	1666	1096	641	341	168	89	24	21	8	5
» VII.....	5798	29918	265	498	759	926	882	883	663	429	257	118	58	35	15	4	5	1
» VIII.....	64248	222407	10907	12719	12861	10531	7423	4666	2706	1364	629	271	100	39	16	10	1	5
» IX.....	14049	66594	707	1911	2256	2308	2095	1723	1200	838	483	273	124	70	27	15	9	10
» X.....	4903	18692	473	1098	967	778	636	410	260	141	64	39	14	8	7	6	1	1
» XI.....	25863	107185	3039	4368	4461	4071	3337	2498	1675	1127	566	321	173	85	52	38	17	35
» XII.....	18658	102051	791	1852	2352	2472	2517	2403	2113	1640	1147	602	361	184	104	64	25	31
» XIII.....	4152	16746	504	768	776	606	487	379	270	180	91	29	24	10	12	4	7	5
Regione di Collina.....	155693	649596	17606	25558	27314	24621	20008	15219	10553	6815	3878	1994	1022	520	257	162	73	93
Zona XIV.....	7018	35386	318	876	1105	1109	1041	830	582	417	267	163	112	72	46	36	13	31
» XV.....	9315	47884	487	1227	1469	1398	1281	986	774	564	356	250	168	107	67	66	33	82
Regione di Pianura.....	16333	83270	805	2103	2574	2507	2322	1816	1356	981	623	413	280	179	113	102	46	113
Venezia Giulia.....	201952	880143	20566	31114	34155	31654	26505	20599	14795	9956	5715	3169	1707	906	450	313	134	214

(a) Per la denominazione e composizione delle Zone agricole vedasi a pag. VIII, IX e X.

(b) di cui 63 di 16 componenti, 47 di 17; 33 di 18; 20 di 19; 14 di 20; 12 di 21; 8 di 22; 5 di 23; 4 di 24; 3 di 25; 1 di 27; 2 di 29; 2 di 30.

Segue: TAVOLA VI.

**Famiglie secondo il numero dei componenti presenti alla data del censimento
nei Centri di almeno 15 000 abitanti,
nei Comuni capiluoghi di Circondario, nelle Zone agricole e nella Regione.**

B - Numeri relativi.

CENTRI COMUNI E ZONE AGRICOLE	Su 1 000 famiglie avevano componenti															16 e più
	1	2	3	4	5	6	7	8	9	10	11	12	13	14	15	

a) Centri di almeno 15 000 abitanti.

Gorizia	78	191	197	171	143	98	51	37	15	8	4	2	1	2	1	..
Pola	207	201	184	152	112	67	36	29	7	4	1	—	—	—	—	—
Trieste	174	201	201	164	114	71	40	20	9	4	1	1

b) Comuni capiluoghi di Circondario.

Capodistria	51	142	187	175	140	106	77	58	32	17	8	5	2	—	—	—
Gorizia	76	188	196	170	144	98	54	39	16	9	4	2	1	2	1	..
Gradisca	56	146	182	165	150	109	71	43	42	14	6	9	2	4	—	1
Idria	103	168	219	196	134	86	40	33	11	4	2	1	1	1	—	1
Lussinpiccolo	117	245	192	160	127	73	41	25	7	6	3	1	1	1	1	—
Parenzo	56	132	168	165	136	111	94	58	35	18	12	6	5	3	..	1
Pisino	33	68	110	104	126	130	132	101	79	50	35	13	10	7	2	..
Pola	174	197	189	158	120	74	42	30	9	5	1	—	—
Postumia	58	118	154	142	110	121	94	74	58	32	13	13	4	5	3	1
Trieste	170	198	199	164	116	73	42	21	10	4	2	1
Volosca-Abbazia	110	215	209	194	112	69	43	24	8	10	2	3	1	—	—	—
Zara	128	190	191	145	115	89	63	40	20	6	4	2	3	1	2	1

c) Zone agricole e Regione.

Zona I	100	110	143	151	141	115	90	64	36	25	12	7	3	2	1	..
» II	63	107	139	152	140	121	97	82	44	24	16	8	3	2	1	1
» III	45	101	130	144	137	131	111	84	51	32	17	9	4	3	1	..
» IV	47	93	115	138	150	131	120	93	57	30	16	7	2	1	—	—
» V	78	166	176	167	133	104	76	48	23	17	7	4	1
Regione di Montagna	72	115	143	159	140	119	96	72	41	25	14	7	3	2	1	..
Zona VI	51	130	160	163	146	125	92	61	36	19	9	5	1	1
» VII	46	86	131	160	152	114	74	44	20	10	6	3	1	1	1	..
» VIII	170	198	199	164	116	73	42	21	10	4	2	1
» IX	50	136	161	164	149	123	85	60	34	19	9	5	2	1	1	1
» X	96	224	197	159	130	84	53	29	13	8	3	2	1	1
» XI	118	169	172	157	129	97	65	44	22	12	7	3	2	1	1	1
» XII	42	99	126	133	136	129	113	88	61	32	19	10	6	3	1	2
» XIII	121	185	188	146	117	91	65	43	22	7	6	2	3	1	2	1
Regione di Collina	113	164	174	158	129	98	68	44	25	13	7	3	2	1	..	1
Zona XIV	45	125	158	159	148	118	83	59	38	23	16	10	7	5	2	4
» XV	52	132	157	150	138	106	83	61	38	27	18	11	7	7	4	9
Regione di Pianura	49	129	159	153	142	111	83	60	38	25	17	11	7	6	3	7
Venezia Giulia	102	154	169	158	131	102	73	49	28	16	8	4	2	2	1	1



TAVOLA VII.

**Famiglie secondo il tipo della loro composizione e la frequenza di coabitazioni
nei Centri di almeno 15 000 abitanti,
nei Comuni capiluoghi di Circondario, nelle Zone agricole e nella Regione.**

AVVERTENZE. — Sono classificate in questa tavola le famiglie secondo il *tipo* della loro composizione e, cioè, secondo che esse risultano formate da soli parenti e affini o comprendono anche domestici, garzoni, dozzinanti, conviventi ed estranei nelle diverse loro combinazioni o, infine, secondo che sono composte soltanto di persone estranee l'una all'altra. Questo ultimo caso si distingue dalle convivenze non familiari sia per il piccolo numero dei componenti (di solito due o tre) sia per il fatto che i componenti stessi, pure avendo redatto un solo foglio di famiglia, non sono legati da nessun vincolo familiare, gerarchico od economico e hanno generalmente in comune il solo alloggio. Trattasi del resto di casi eccezionali.

Per il complesso delle famiglie si dà inoltre notizia delle *coabitazioni* e cioè del numero di casi nei quali una famiglia non ha l'alloggio a disposizione per sé sola, ma lo divide con altra famiglia.

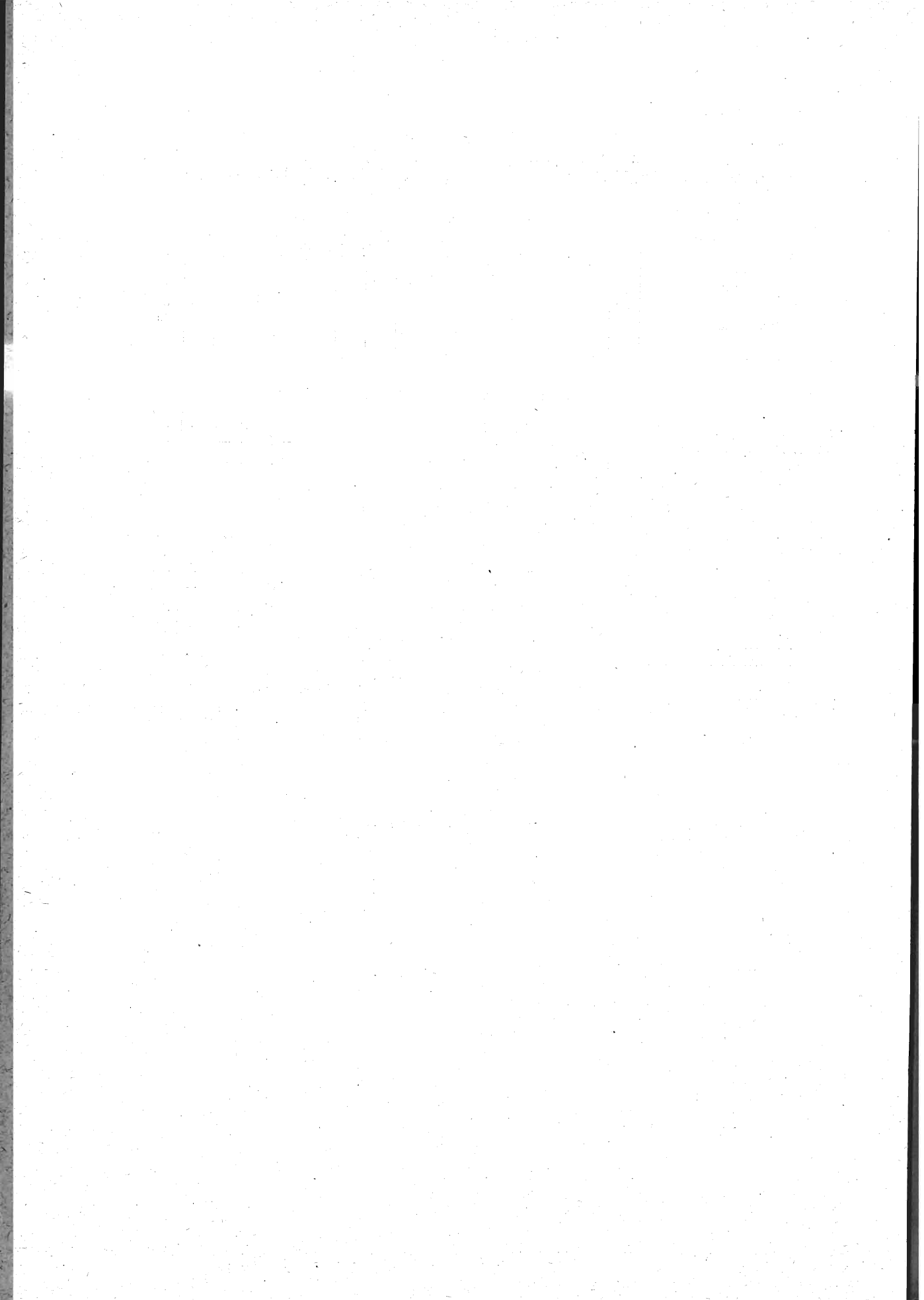

TAVOLA VII.

**Famiglie secondo il tipo della loro composizione e la frequenza di coabitazioni
nei Centri di almeno 15 000 abitanti,
nei Comuni capiluoghi di Circondario, nelle Zone agricole e nella Regione.**

A - Numeri assoluti.

CENTRI COMUNI E ZONE AGRICOLE (a)	FAMIGLIE			FAMIGLIE COMPOSTE DI								
	Numero	di cui in coabitazione	Componenti	parenti e affini	parenti e affini con domestici	parenti e affini con garzoni	parenti e affini con dozzinanti, con- viventi e estranei	parenti e affini con domestici e gar- zoni	parenti e affini con domestici, dozzinanti, conviventi e estranei	parenti e affini con garzoni, conviventi, dozzinanti e estranei	parenti e affini con domestici, gar- zoni, dozzinanti, con- viventi e estranei	solì estranei

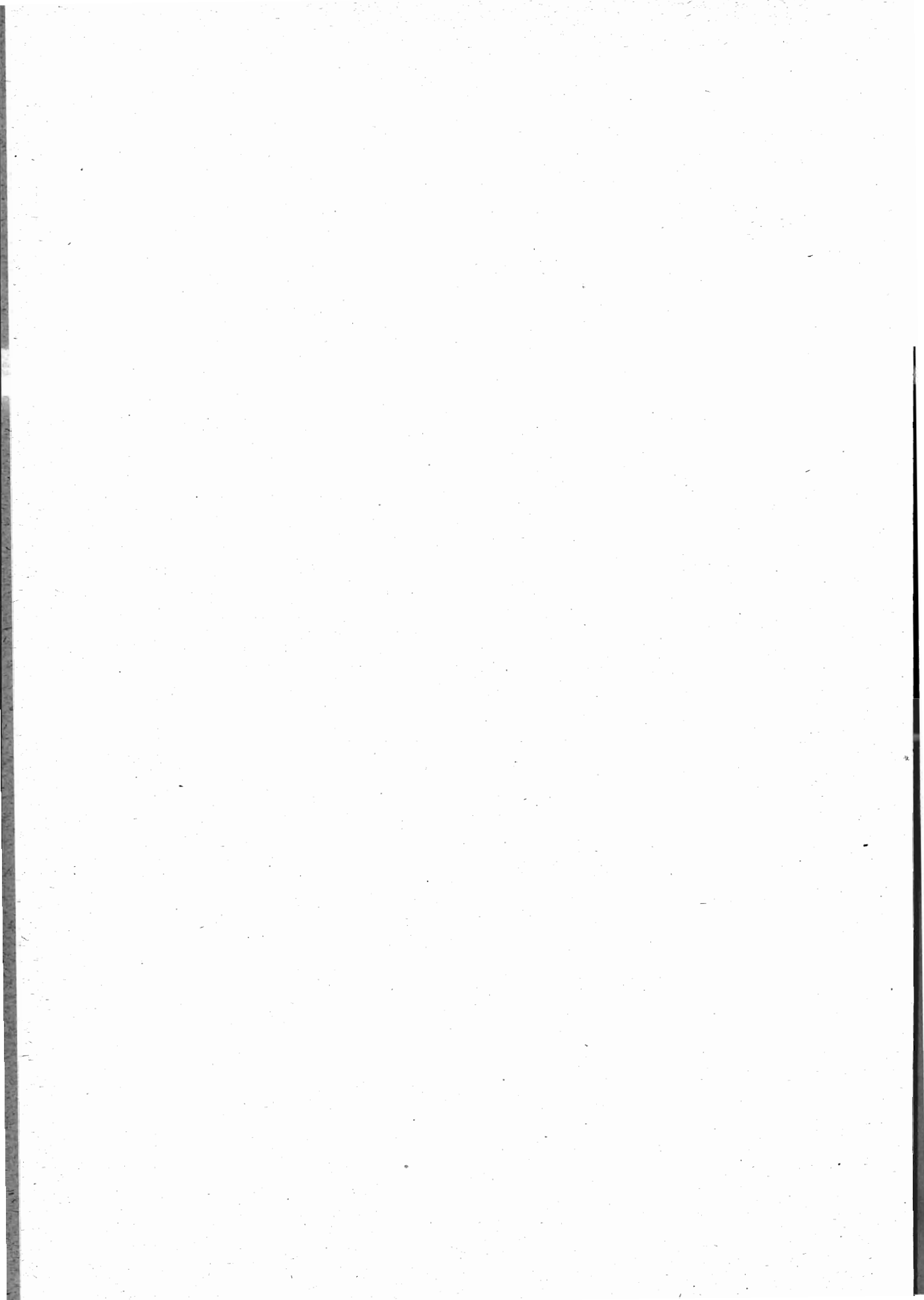
a) Centri di almeno 15 000 abitanti.

Gorizia.....	5443	357	22016	3936	571	36	725	14	145	6	—	10
Pola.....	9577	2108	31904	9113	312	10	132	1	7	1	—	1
Trieste.....	62118	18216	212359	54438	4700	64	2465	29	293	7	2	120

b) Comuni capiluoghi di Circondario.

Capodistria.....	2443	140	11133	2262	79	13	75	1	10	—	—	3
Gorizia.....	5846	403	23825	4285	576	36	769	14	150	6	—	10
Gradisca.....	806	32	3702	715	22	3	61	—	4	—	—	1
Idria.....	1402	2	5370	1182	21	3	178	3	14	1	—	—
Lussinpiccolo.....	1889	108	6753	1742	89	2	46	—	8	—	1	1
Parenzo.....	2499	—	11949	2322	69	46	48	6	5	3	—	—
Pisino.....	2897	4	17565	2652	88	75	59	1	19	1	—	2
Pola.....	12824	2766	44847	12223	356	72	150	6	8	2	1	6
Postumia.....	755	1	3911	565	33	19	102	8	15	3	10	—
Trieste.....	64248	18340	222407	56406	4778	82	2513	33	304	9	2	121
Volosca-Abbazia..	1156	74	4213	881	128	2	112	1	32	—	—	—
Zara.....	3861	539	15234	3295	368	20	142	2	32	—	—	2

c) Zone agricole e Regione.

Zona I.....	9327	381	44441	8155	259	387	364	74	39	29	11	9
» II.....	6721	134	34021	5993	140	205	285	62	19	8	8	1
» III.....	5716	91	30382	4955	134	290	203	72	41	5	14	2
» IV.....	3054	281	16367	2864	69	92	25	10	2	1	—	—
» V.....	5108	158	22066	4660	213	45	146	6	36	—	2	—
Regione di Montagna.	29926	1045	147277	26627	806	1019	1023	224	137	43	35	12
Zona VI.....	18022	676	86003	15549	806	339	1055	72	172	17	1	11
» VII.....	5798	108	29918	5095	163	283	184	43	23	4	1	2
» VIII.....	64248	18340	222407	56406	4778	82	2513	33	304	9	2	121
» IX.....	14049	852	66594	13216	250	157	378	11	21	7	1	8
» X.....	4903	181	18692	4695	113	3	78	—	10	—	1	3
» XI.....	25863	3340	107185	24560	585	299	348	17	33	10	1	10
» XII.....	18658	1259	102051	17609	394	260	307	15	45	3	—	25
» XIII.....	4152	601	16746	3562	375	25	150	2	35	1	—	2
Regione di Collina...	155693	25357	649596	140692	7464	1446	5013	193	643	51	7	182
Zona XIV.....	7018	384	35386	6585	162	29	220	8	13	—	—	1
» XV.....	9315	741	47884	8601	271	37	347	14	38	1	—	6
Regione di Pianura..	16333	1125	83270	15186	433	66	567	22	51	1	—	7
Venezia Giulia.....	201952	27527	880143	182505	8703	2533	6603	439	831	95	42	201

(a) Per la denominazione e composizione delle Zone agricole vedasi a pag. VIII, IX e X.

Segue: TAVOLA VII.

**Famiglie secondo il tipo della loro composizione e la frequenza di coabitazioni
nei Centri di almeno 15 000 abitanti,
nei Comuni capiluoghi di Circondario, nelle Zone agricole e nella Regione.**

B - Numeri relativi a 1 000 famiglie.

CENTRI COMUNI E ZONE AGRICOLE	FAMIGLIE viventi in coabi- tazione	FAMIGLIE COMPOSTE DI									
		parenti e affini	parenti e affini con domestici	parenti e affini con garzoni	parenti e affini con dozzinanti, con- viventi e estranei	parenti e affini con domestici e gar- zoni	parenti e affini con domestici, dozzinanti, conviventi e estranei	parenti e affini con garzoni, conviventi, dozzinanti e estranei	parenti e affini con domestici, gar- zoni, dozzinanti, con- viventi e estranei	soli estranei	

a) Centri di almeno 15 000 abitanti.

Gorizia	66	722	105	7	133	3	27	1	—	2
Pola	220	951	33	1	14	1	—
Trieste	293	876	76	1	40	5	2

b) Comuni capiluoghi di Circondario.

Capodistria	57	926	32	5	31	4	—	—	1
Gorizia	69	732	99	6	132	2	26	1	—	2
Gradisca	40	887	27	4	76	—	5	—	—	1
Idria	1	843	15	2	127	2	10	1	—	—
Lussinpiccolo	57	922	47	1	24	—	4	—	1	1
Parenzo	—	930	28	18	19	2	2	1	—	—
Pisino	1	915	30	26	20	7	—	1
Pola	216	953	28	6	12	1	—
Postumia	1	748	44	25	135	11	20	4	13	—
Trieste	285	878	74	1	39	1	5	2
Volosca-Abbazia	64	761	111	2	97	1	28	—	—	—
Zara	140	853	95	5	37	1	8	—	—	1

c) Zone agricole e Regione.

Zona I	41	875	28	41	39	8	4	3	1	1
» II	20	892	21	30	42	9	3	1	1
» III	16	867	23	51	36	13	7	1	2
» IV	92	938	20	30	8	3	1	—	—
» V	31	912	42	9	29	1	7	—	—
Regione di Montagna	35	891	27	34	34	7	5	1	1
Zona VI	38	862	45	19	58	4	10	1	1
» VII	19	879	28	49	32	7	4	1
» VIII	285	878	74	1	39	1	5	2
» IX	61	941	18	11	27	1	1	1
» X	37	957	23	1	16	—	2	—	1
» XI	129	950	23	12	13	1	1
» XII	67	944	21	14	16	1	2	—	1
» XIII	145	859	90	6	36	..	8	—
Regione di Collina	163	905	48	9	32	1	4	1
Zona XIV	55	938	23	4	31	1	2	—	—
» XV	80	923	29	4	37	2	4	—	1
Regione di Pianura	69	930	27	4	35	1	3	—
Venezia Giulia	136	904	43	13	33	2	4	1

TAVOLA VIII.

**Famiglie secondo il tipo della loro composizione,
la frequenza di coabitazioni e il numero dei componenti presenti alla data del Censimento.**
(REGIONE)

A - Numeri assoluti.

NUMERO dei componenti per famiglia	Famiglie			Famiglie composte di								
	Numero	di cui in coabitazione	Numero dei compo- nenti	parenti e affini	parenti e affini con domestici	parenti e affini con garzoni	parenti e affini con dozzinanti, convi- venti e estranei	parenti e affini con domestici e gar- zoni	parenti e affini con domestici, dozzi- nanti, conviventi e estranei	parenti e affini con garzoni, conviven- ti, dozzinanti e estranei	parenti e affini con domestici, garzoni, dozzinanti, convi- venti e estranei	soli estranei
1	20 566	8 122	20 566	20 566	—	—	—	—	—	—	—	—
2	31 114	6 464	62 228	29 659	726	38	593	—	—	—	—	98
3	34 155	5 143	102 465	31 086	1 519	211	1 182	—	9	83	1	61
4	31 654	3 306	126 616	27 903	1 956	334	1 272	37	120	8	1	23
5	26 505	1 971	132 525	23 022	1 820	412	1 046	51	141	4	1	8
6	20 599	1 142	123 594	17 878	1 162	445	867	63	164	10	5	5
7	14 795	687	103 565	12 836	754	376	622	76	107	17	5	2
8	9 956	352	79 648	8 738	391	265	396	72	73	17	2	2
9	5 715	162	51 435	4 967	203	196	253	34	46	9	5	2
10	3 169	86	31 690	2 734	82	111	155	35	34	15	3	—
11	1 707	43	18 777	1 450	42	77	81	27	23	2	5	—
12	906	21	10 872	771	15	26	55	17	12	6	4	—
13	450	12	5 850	360	11	20	35	7	14	2	1	—
14	313	11	4 382	240	12	11	24	7	11	3	5	—
15	134	1	2 010	111	3	6	7	2	2	1	2	—
16 e più	214	4	3 920	184	7	5	15	2	1	—	—	—
Totale	201 952	27 527	880 143	182 505	8 703	2 533	6 603	439	831	95	42	201

B - Numeri relativi a 1 000 famiglie.

NUMERO dei componenti per famiglia	Famiglie viventi in coabitazione	Famiglie composte di									
		parenti e affini	parenti e affini con domestici	parenti e affini con garzoni	parenti e affini con dozzinanti, convi- venti e estranei	parenti e affini con domestici e gar- zoni	parenti e affini con domestici, dozzi- nanti, conviventi e estranei	parenti e affini con garzoni, conviven- ti, dozzinanti e estranei	parenti e affini con domestici, garzoni, dozzinanti, convi- venti e estranei	soli estranei	
1	395	1 000	—	—	—	—	—	—	—	—	
2	208	954	23	1	19	—	—	—	—	3	
3	151	910	44	6	35	—	2	2	
4	104	881	62	11	40	—	1	4	1	
5	74	869	69	16	39	—	2	5	
6	55	868	56	22	42	—	3	8	
7	46	868	51	25	42	—	5	7	1	
8	35	878	39	27	40	—	7	7	2	
9	28	869	36	34	44	—	6	8	2	
10	27	862	26	35	49	—	11	11	5	1	
11	25	850	25	45	47	—	16	13	1	3	
12	23	850	17	29	61	—	19	13	7	4	
13	27	801	24	44	78	—	16	31	4	2	
14	35	767	38	35	77	—	22	35	10	16	
15	7	829	22	45	52	—	15	15	7	15	
16 e più	19	860	33	23	70	—	9	5	—	—	
In complesso	136	904	43	13	33	—	2	4	1



TAVOLA IX.

**Famiglie naturali secondo il numero dei componenti e il sesso del rispettivo Capo
nei Centri di almeno 15 000 abitanti,
nei Comuni capiluoghi di Circondario, nelle Zone agricole e nella Regione.**

AVVERTENZE. — In questa tavola e nelle seguenti fino alla tavola XVI si ha riferimento, non più al nucleo familiare quale venne censito al momento della rilevazione, ma alla *famiglia naturale* e cioè al gruppo di soli parenti ed affini, ricostituito eliminando da ogni nucleo familiare i domestici, i garzoni, i dozzinanti, conviventi ed estranei e includendovi invece i parenti ed affini temporaneamente assenti nel giorno del Censimento.

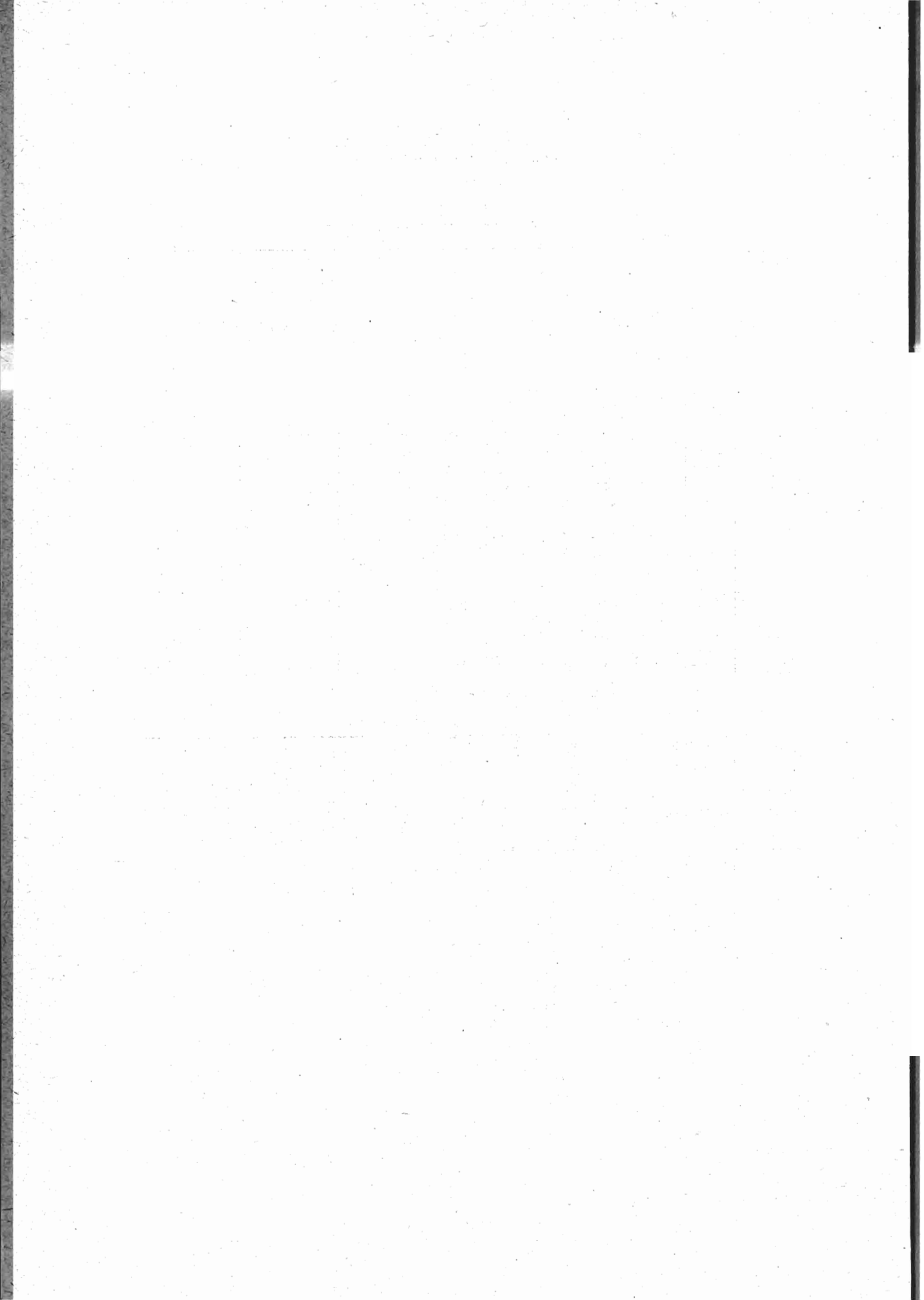

TAVOLA IX.

**Famiglie naturali secondo il numero dei componenti e il sesso del rispettivo Capo
nei Centri di almeno 15 000 abitanti,
nei Comuni capiluoghi di Circondario, nelle Zone agricole e nella Regione.**

A - Numeri assoluti.

CENTRI COMUNI E ZONE AGRICOLE (a)	Famiglie			Famiglie naturali secondo il numero dei componenti															
	Numero	di cui era a capo una femmina	Numero dei componenti	1	2	3	4	5	6	7	8	9	10	11	12	13	14	15	16 e più

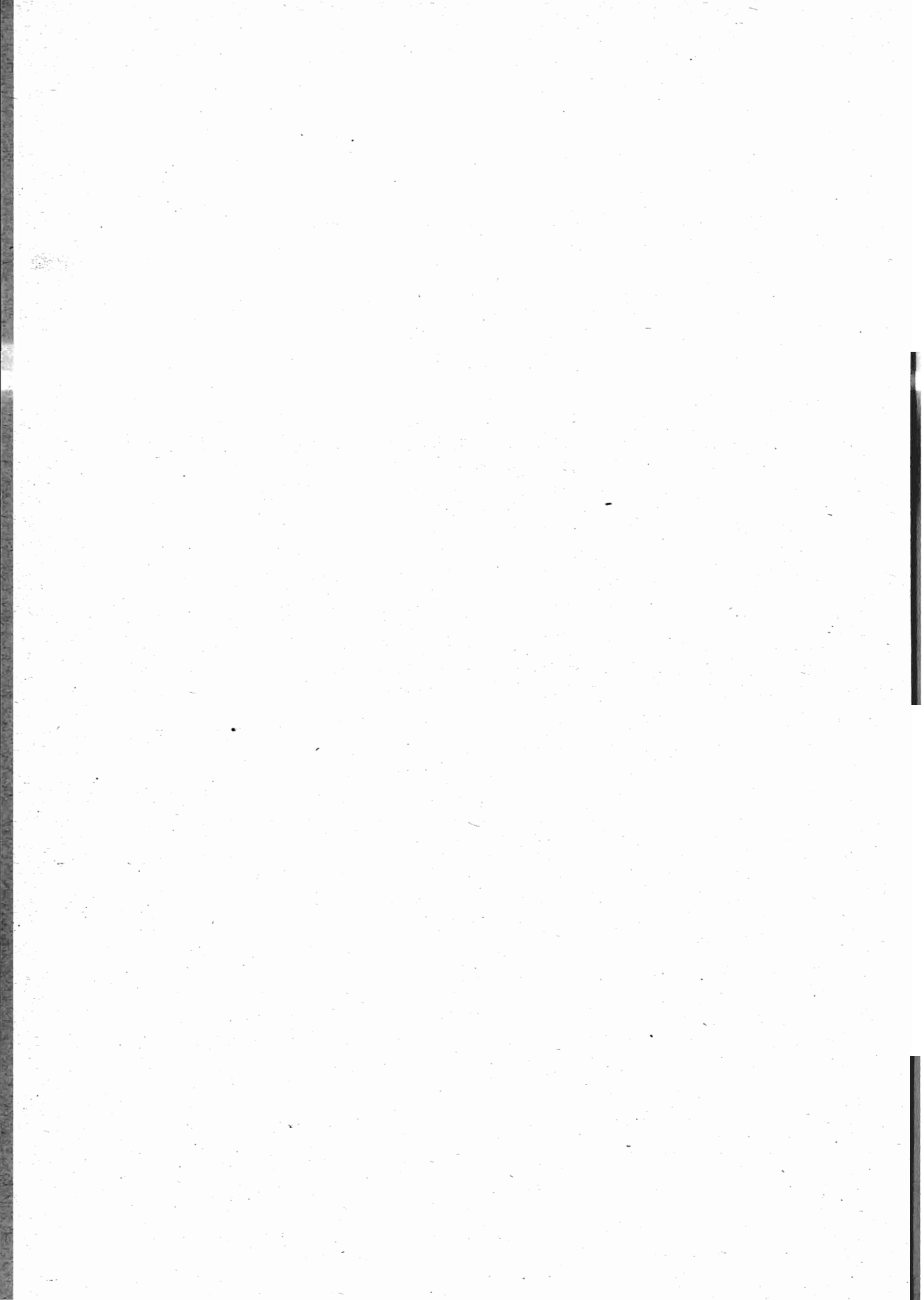
a) Centri di almeno 15 000 abitanti.

Gorizia	5443	1011	20208	556	1170	1127	911	741	450	247	122	60	28	20	8	2	—	1	—
Pola	9577	2012	31907	1913	1917	1722	1628	1081	651	348	187	82	33	9	6	—	—	—	—
Trieste	62118	12243	208941	11002	12908	12678	10087	6861	4352	2368	1165	547	215	88	31	10	5	1	—

b) Comuni capiluoghi di Circondario.

Capodistria	2443	313	11110	136	336	473	415	340	256	191	146	73	42	19	12	4	—	—	—
Gorizia	5846	1054	21961	568	1231	1216	986	803	484	282	147	67	31	20	8	2	—	1	—
Gradisca	806	95	3637	53	119	155	117	121	94	53	34	35	8	8	4	2	2	—	1
Idria	1402	345	5198	163	240	309	265	193	120	50	38	16	3	5	—	—	—	—	—
Lussinpiccolo	1889	604	7150	198	390	372	324	251	160	99	47	23	18	3	1	2	—	—	1
Parenzo	2499	247	11938	148	317	408	413	356	278	235	148	89	47	27	13	10	7	—	3
Pisino	2897	223	17847	104	208	285	209	344	358	397	299	216	181	99	43	33	19	9	3
Pola	12824	2306	45004	2172	2496	2377	2199	1547	964	547	298	129	57	18	13	4	2	—	1
Postumia	755	121	3692	55	101	121	112	86	79	68	47	39	21	15	7	2	—	—	2
Trieste	64248	12530	218922	11118	13170	13034	10441	7193	4404	2574	1283	621	252	103	38	10	6	1	—
Volosca-Abbazia	1156	315	4064	162	261	219	211	123	82	51	21	16	8	1	1	—	—	—	—
Zara	3861	999	15152	515	758	706	555	438	355	229	144	70	35	23	9	9	4	6	5

c) Zone agricole e Regione.

Zona I	9327	1724	46426	860	991	1202	1317	1311	1108	901	661	400	289	147	70	39	15	13	3
» II	6721	1190	34840	437	679	907	977	915	827	640	548	338	212	136	48	32	13	9	3
» III	5716	877	31158	256	552	687	825	736	750	631	542	286	216	124	67	25	13	2	4
» IV	3054	423	17719	106	245	293	361	462	408	395	295	210	145	68	39	18	8	1	—
» V	5108	1160	22846	409	772	838	839	689	566	406	243	173	104	39	25	3	1	—	1
Regione di Montagna	29926	5374	152989	2068	3239	3927	4319	4113	3659	2973	2289	1407	966	514	249	117	50	25	11
Zona VI	18022	2752	85293	1054	2420	2873	2840	2563	2231	1645	1063	662	357	171	87	22	14	9	6
» VII	5798	720	31141	226	514	717	799	898	837	654	498	333	172	88	40	11	8	2	1
» VIII	64248	12530	218922	11118	13170	13034	10441	7193	4404	2574	1283	621	252	103	38	10	6	1	—
» IX	14049	1635	67300	717	1845	2206	2298	2081	1747	1224	857	518	288	131	72	29	18	6	12
» X	4903	1286	20081	389	926	929	823	674	495	313	160	85	53	18	13	10	1	1	4
» XI	25863	3940	107783	2975	4284	4372	4258	3352	2509	1705	1082	594	327	172	96	52	31	19	35
» XII	18658	1583	104070	788	1784	2328	2361	2432	2370	2156	1689	1175	694	382	224	125	76	34	40
» XIII	4152	1037	16704	524	787	748	597	481	394	255	171	86	42	30	11	9	5	7	5
Regione di Collina	155693	25483	651294	17791	25730	27207	24417	19679	14987	10526	6812	4074	2185	1095	581	268	159	79	103
Zona XIV	7018	928	35639	349	841	1082	1086	1052	825	598	425	258	178	119	71	52	31	18	33
» XV	9315	981	47847	509	1210	1479	1391	1255	1013	753	568	359	253	176	110	68	56	31	84
Regione di Pianura	16333	1909	83486	858	2051	2561	2477	2307	1838	1351	993	617	431	295	181	120	87	49	117
Venezia Giulia	201952	32766	887769	20717	31020	33695	31213	26099	20484	14850	10094	6098	3582	1904	1011	505	296	153	231

(a) Per la denominazione e composizione delle Zone agricole vedasi a pag. VIII, IX e X.

(b) di cui 76 di 16 componenti; 47 di 17; 36 di 18; 21 di 19; 18 di 20; 9 di 21; 9 di 22; 5 di 23; 3 di 24; 2 di 25; 1 di 27; 2 di 29; 1 di 30; 1 di 31.

Segue: TAVOLA IX.

**Famiglie naturali secondo il numero dei componenti e il sesso del rispettivo Capo
nel Centri di almeno 15 000 abitanti,
nei Comuni capiluoghi di Circondario, nelle Zone agricole e nella Regione.**

B — Numeri relativi.

CENTRI COMUNI E ZONE AGRICOLE	su 1 000 famiglie avevano a capo una femmina	su 1 000 famiglie il numero dei componenti era di														16 e più
		1	2	3	4	5	6	7	8	9	10	11	12	13	14	

a) Centri di almeno 15 000 abitanti.

Gorizia	186	102	216	207	167	136	83	45	22	11	5	4	1	..	—	—	—
Pola	210	199	200	180	170	113	68	36	20	9	3	1	1	—	—	—	—
Trieste	197	177	209	204	162	110	67	38	19	9	3	1	—

b) Comuni capiluoghi di Circondario.

Capodistria	128	56	138	193	169	139	105	78	60	30	17	8	5	2	—	—	—
Gorizia	180	97	212	208	169	137	83	48	25	11	5	3	1	..	—	—	—
Gradisca	118	66	148	193	145	150	117	66	42	43	10	10	5	2	2	—	1
Idria	246	116	171	220	189	138	86	36	27	11	2	4	—	—	—	—	—
Lussinpiccolo	320	105	205	196	172	133	85	52	25	12	10	2	1	1	—	—	1
Parenzo	99	59	127	163	166	142	111	94	59	36	19	11	5	4	3	—	1
Pisino	77	36	72	98	103	119	124	137	103	75	62	34	15	11	7	3	1
Pola	180	169	196	185	171	121	75	43	23	10	4	1	1	—	..
Postumia	160	73	134	159	148	114	105	90	62	52	28	20	9	3	—	—	3
Trieste	195	173	204	202	163	112	69	40	20	10	4	2	1	—
Volosca-Abbazia	272	140	226	189	183	106	71	44	18	14	7	1	1	—	—	—	—
Zara	259	133	197	184	144	113	92	59	37	18	9	6	2	2	1	2	1

c) Zone agricole e Regione.

Zona I	185	92	106	129	141	140	119	97	71	43	31	16	8	4	2	1	..
» II	177	65	101	135	145	136	123	95	82	50	32	20	7	5	2	1	..
» III	153	45	97	120	144	129	131	110	95	50	38	22	12	4	2	..	1
» IV	139	35	80	96	118	151	133	129	97	69	47	22	13	6	3	..	—
» V	227	80	151	164	164	135	111	79	48	34	20	8	5	1
Regione di Montagna...	180	69	108	132	145	138	122	99	76	47	32	17	8	4	2	1	..
Zona VI	153	58	134	160	158	142	124	91	59	37	20	9	5	1	1
» VII	124	39	89	124	138	155	144	113	86	57	30	15	7	2	1
» VIII	195	173	204	202	163	112	69	40	20	10	4	2	1	—
» IX	116	51	131	157	165	148	124	87	61	37	20	9	5	2	1	..	1
» X	262	79	189	189	168	137	101	64	34	17	11	4	3	2	1
» XI	135	115	165	168	165	130	97	66	42	23	13	7	4	2	1	1	1
» XII	85	42	96	125	126	130	127	116	91	63	37	20	12	7	4	2	2
» XIII	250	126	190	180	144	116	95	61	41	21	10	7	3	2	1	2	1
Regione di Collina	164	114	165	174	157	126	96	68	44	26	14	7	4	2	1	1	1
Zona XIV	132	50	120	154	154	150	118	85	61	37	25	17	10	7	4	3	5
» XV	105	55	130	158	149	135	109	81	61	39	27	19	12	7	6	3	9
Regione di Pianura	117	53	126	156	152	141	113	83	61	38	26	18	11	7	5	3	7
Venezia Giulia	162	103	154	166	155	129	101	74	50	30	18	9	5	3	1	1	1

TAVOLA X.

Famiglie naturali secondo la condizione sociale del Capo famiglia nei Centri di almeno 15 000 abitanti, nei Comuni capiluoghi di Circondario, nelle Zone agricole e nella Regione.

AVVERTENZE. — Le famiglie naturali, ottenute nel modo indicato nelle avvertenze alla Tavola precedente, sono qui classificate secondo la *condizione sociale del rispettivo Capo di famiglia* nei gruppi seguent :

a) Attendente a casa, disoccupato (senza altra indicazione), ricoverato, mendicante, senza indicazione professionale (quando nessun altro membro della famiglia naturale aveva dichiarato una professione specificata).

b) Agricoltori (anche ortolani e giardinieri) conducenti terreni propri, enfiteuti e utilisti.

c) Fittavoli.

d) Mezzadri, coloni.

e) Giornalieri e operai di campagna, boscaioli, pastori, mandriani, bifolchi, ecc.

f) Industriali e commercianti (padroni, direttori, capi aziende), esclusi i venditori di generi alimentari e gli esercenti.

g) Venditori di generi alimentari, esercenti (padroni).

h) Artigiani e lavoratori per proprio conto di tutte le industrie (eccettuate le agricole).

i) Operai salariati di tutte le industrie (eccettuate le agricole).

l) Persone di servizio e di fatica: domestici, facchini, agenti e personale di servizio e di fatica di tutte le aziende pubbliche e private, garzoni di negozio e di esercizi pubblici.

m) Professionisti, artisti, addetti a culti.

n) Impiegati di aziende pubbliche (Stato, Province, Comuni, Opere pie), di aziende trasporti per terra e per mare (escluso il basso personale), di aziende bancarie, di assicurazioni e simili: Ufficiali dell'Esercito e dell'Armata.

o) Impiegati di aziende private, commessi di negozio.

p) Pensionati.

q) Possidenti, benestanti.

Occorre osservare che, quando mancava per la persona segnata sul foglio come *Capo famiglia* la indicazione della professione o condizione, o quando la persona stessa era qualificata come attendente a casa, invalida o simili, e invece si aveva la dichiarazione di una professione specifica per altro membro della famiglia, da questa si è desunta la condizione sociale della famiglia stessa.



TAVOLA X.

**Famiglie naturali secondo la condizione sociale del Capo famiglia
nei Centri di almeno 15 000 abitanti,
nei Comuni capiluoghi di Circondario, nelle Zone agricole e nella Regione.**

A - Numeri assoluti.

CENTRI C O M U N I E ZONE AGRICOLE (a)	Famiglie	Componenti	CONDIZIONE SOCIALE (b)														
			a	b	c	d	e	f	g	h	i		m	n	o	p	q

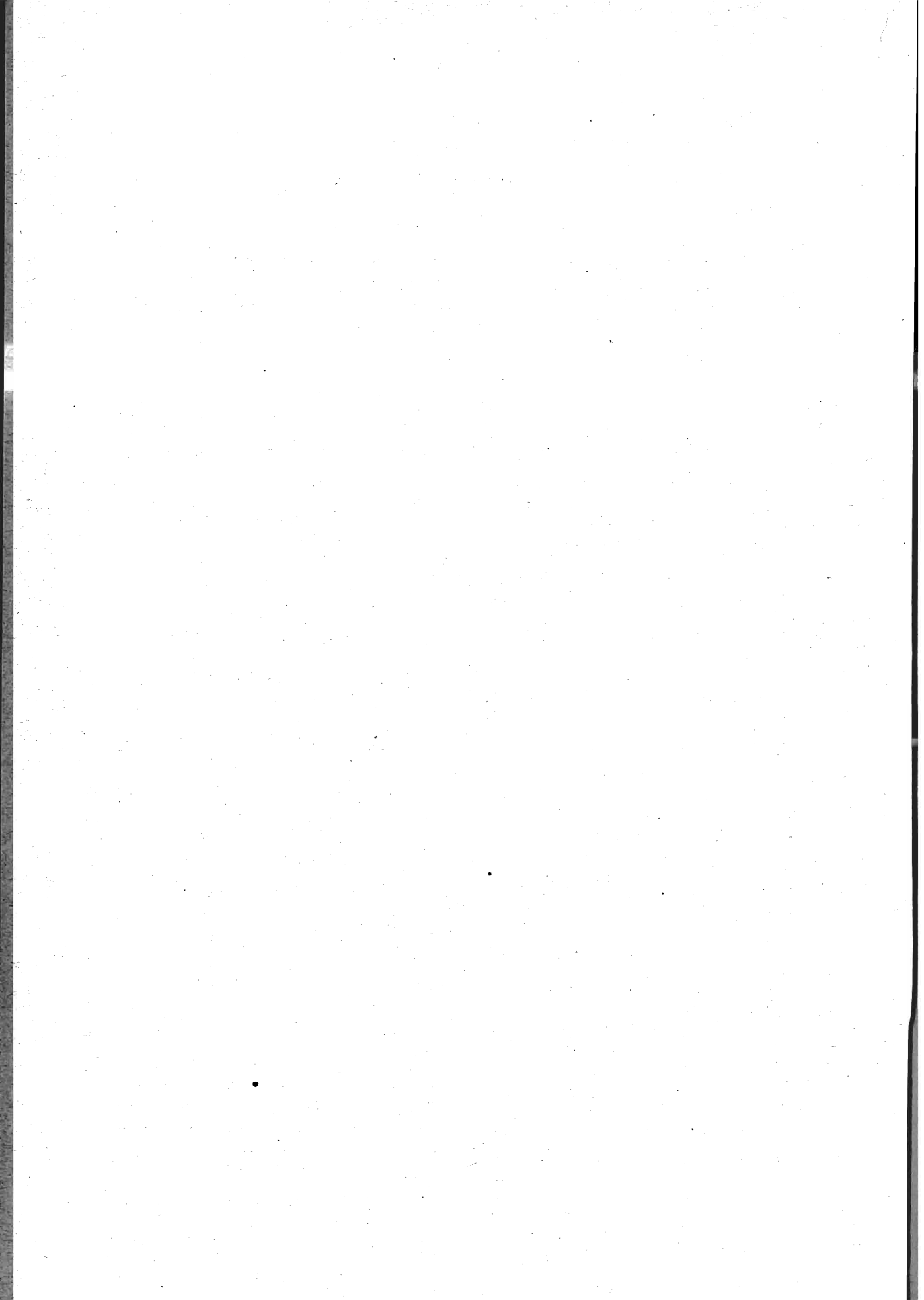
a) Centri di almeno 15 000 abitanti.

Gorizia	5443	20208	242	142	9	1	120	216	544	470	1376	657	340	538	378	275	135
Pola	9577	31907	802	118	3	2	103	166	684	529	3379	1513	348	919	341	516	154
Trieste	62118	208941	2452	530	49	60	377	1559	3996	3487	17221	13384	2377	6675	5549	3568	834

b) Comuni capiluoghi di Circondario.

Capodistria	2443	11110	86	748	1	53	221	9	147	210	393	192	91	107	44	99	42
Gorizia	5846	21961	245	283	14	6	176	217	560	491	1439	704	343	563	380	283	142
Gradisca	806	3637	31	115	6	18	31	46	62	76	203	53	52	37	27	32	17
Idria	1402	5198	32	16	—	2	14	10	45	98	667	25	27	25	30	359	52
Lussinpiccolo	1889	7150	154	468	—	—	86	25	92	148	322	251	45	151	27	72	48
Parenzo	2499	11938	86	1311	—	138	236	20	93	155	131	81	45	77	24	26	76
Pisino	2897	17847	57	1929	—	29	102	8	122	152	70	77	53	67	24	33	174
Pola	12824	45004	884	1241	8	11	522	179	767	732	4178	1785	394	944	365	588	226
Postumia	755	3692	13	325	—	—	51	33	30	86	8	54	22	23	22	21	67
Trieste	64248	218922	2491	1127	49	66	431	1579	4110	3670	17747	13712	2411	6762	5575	3632	886
Volosca-Abbazia	1156	4064	44	13	1	1	24	59	143	184	119	144	86	140	53	54	91
Zara	3861	15152	192	617	1	5	46	73	391	224	492	437	192	478	107	419	187

c) Zone agricole e Regione.

Zona I	9327	46426	76	5750	15	—	722	124	251	509	673	371	168	263	64	150	191
» II	6721	34840	51	2677	1	2	613	33	159	458	888	104	96	41	36	461	101
» III	5716	31158	53	3402	8	5	728	85	142	368	94	224	74	55	35	77	366
» IV	3054	17719	13	2358	1	9	242	7	61	84	30	43	39	27	8	25	107
» V	5108	22846	84	2129	2	3	164	113	308	664	252	513	132	215	70	109	350
Regione di Montagna	29926	152989	277	17316	27	19	2469	362	921	2083	1937	1255	509	601	213	822	1115
Zona VI	18022	85293	345	7106	21	490	1345	287	956	1734	2356	987	512	655	437	358	433
» VII	5798	31141	18	3990	—	17	188	35	190	434	270	208	77	98	15	56	202
» VIII	64248	218922	2491	1127	49	66	431	1579	4110	3670	17747	13712	2411	6762	5575	3632	886
» IX	14049	67300	495	6202	8	367	1210	77	462	893	2258	906	278	269	182	207	235
» X	4903	20081	296	1784	—	60	277	31	203	366	625	621	96	200	35	123	186
» XI	25863	107783	1336	8135	12	429	1423	276	1207	1684	5416	2338	566	1162	437	870	572
» XII	18658	104070	421	12379	16	284	1077	43	523	783	1132	766	223	198	75	185	553
» XIII	4152	16704	192	811	17	5	49	73	400	240	501	452	199	483	110	421	199
Regione di Collina	155693	651294	5594	41534	123	1718	6000	2401	8051	9804	30305	19990	4362	9827	6866	5852	3266
Zona XIV	7018	35639	199	1412	115	374	830	147	396	888	1614	319	177	125	92	116	214
» XV	9315	47847	235	789	100	760	1272	338	510	1701	1922	654	208	226	229	108	263
Regione di Pianura	16333	83486	434	2201	215	1134	2102	485	906	2589	3536	973	385	351	321	224	477
Venezia Giulia	201952	887769	6305	61051	365	2871	10571	3248	9878	14476	35778	22218	5256	10779	7400	6898	4858

(a) Per la denominazione e composizione delle Zone agricole vedasi a pag. VIII, IX e X.

(b) Per economia di spazio i gruppi che indicano la condizione sociale del Capo famiglia sono designati con la lettera che li contraddistingue nelle avvertenze di cui alla pag. 89.

Segue: TAVOLA X.

**Famiglie naturali secondo la condizione sociale del Capo famiglia
nei Centri di almeno 15 000 abitanti,
nei Comuni capiluoghi di Circondario, nelle Zone agricole e nella Regione.**

B - Numeri relativi a 1 000 famiglie.

CENTRI COMUNI E ZONE AGRICOLE	CONDIZIONE SOCIALE														
	a	b	c	d	e	f	g	h	i	l	m	n	o	p	q

a) Centri di almeno 15 000 abitanti.

Gorizia	44	26	2	..	22	40	100	86	253	121	62	99	69	51	25
Pola	84	12	11	17	71	55	353	158	36	96	36	54	16
Trieste	39	9	1	1	6	25	64	56	278	216	38	108	89	57	13

b) Comuni capiluoghi di Circondario.

Capodistria	35	306	..	22	90	4	60	86	161	79	37	44	18	41	17
Gorizia	42	48	2	1	30	37	96	84	247	121	59	96	65	48	24
Gradisca	38	143	7	22	38	57	77	94	253	66	65	46	33	40	21
Idria	23	11	—	1	10	7	32	70	477	18	19	18	21	256	37
Lussinpiccolo	82	248	—	—	46	13	49	78	170	133	24	80	14	38	25
Parenzo	34	526	—	55	95	8	37	62	52	32	18	31	10	10	30
Pisino	20	667	—	10	35	3	42	52	24	27	18	23	8	11	60
Pola	69	97	1	1	41	14	60	57	325	138	31	74	28	46	18
Postumia	17	429	—	—	68	44	40	114	11	72	29	30	29	28	89
Trieste	39	18	1	1	7	25	64	57	275	213	38	105	87	56	14
Volosca-Abbazia ..	38	11	1	1	21	51	124	158	103	125	74	121	46	47	79
Zara	50	160	..	1	12	19	101	58	127	113	50	124	28	109	48

c) Zone agricole e Regione.

Zona I	8	617	2	—	77	13	27	55	72	40	18	28	7	16	20
» II	8	547	91	5	24	68	132	15	14	6	5	69	15
» III	9	596	1	1	128	15	25	64	16	39	13	10	6	13	64
» IV	4	772	..	3	79	2	20	28	10	14	13	9	3	8	35
» V	16	417	..	1	32	22	60	130	49	100	26	42	14	21	69
Regione di Montagna	9	578	1	1	83	12	31	70	65	42	17	20	7	27	37
Zona VI	19	395	1	27	75	16	53	96	131	55	28	36	24	20	24
» VII	3	687	—	3	32	6	33	75	47	36	13	17	3	10	35
» VIII	39	18	1	1	7	25	64	57	275	213	38	105	87	56	14
» IX	35	441	1	26	86	5	33	64	161	64	20	19	13	15	17
» X	60	365	—	12	56	6	41	75	127	127	20	41	7	25	38
» XI	52	314	1	17	55	11	47	65	208	90	22	45	17	34	22
» XII	23	662	1	15	58	2	28	42	61	41	12	11	4	10	30
» XIII	46	196	4	1	12	18	96	58	121	109	48	116	26	101	48
Regione di Collina ..	36	266	1	11	39	15	52	63	195	128	28	63	44	38	21
Zona XIV	28	202	16	53	118	21	56	127	231	45	25	18	13	17	30
» XV	25	85	11	82	137	36	55	183	205	70	22	24	25	12	28
Regione di Pianura ..	27	135	13	69	129	30	55	158	216	60	24	21	20	14	29
Venezia Giulia	31	303	2	14	52	16	49	72	177	110	26	53	37	34	24

TAVOLA XI.

Famiglie naturali secondo il numero dei componenti, la condizione sociale e il sesso del Capo famiglia.

(REGIONE)

A - Numeri assoluti.

CONDIZIONE SOCIALE (a)	Famiglie			Famiglie naturali secondo il numero dei componenti															
	Numero	di cui era a capo una femmina	Componenti	1	2	3	4	5	6	7	8	9	10	11	12	13	14	15	16 e più
a	6305	5706	12130	3406	1373	780	389	206	71	48	15	10	1	2	4	—	—	—	—
b	61051	5665	349519	1454	5042	6658	8319	8913	8709	7423	5750	3760	2315	1286	663	344	187	100	128
c	365	35	2495	7	35	27	38	42	42	34	41	30	21	12	8	8	6	4	10
d	2871	117	19594	27	161	286	292	383	377	336	267	199	178	92	89	44	44	24	72
e	10571	1215	48763	581	1557	1917	1746	1465	1144	835	555	329	205	113	59	35	14	12	4
f	3248	240	13350	290	516	621	612	471	307	176	126	68	29	19	5	4	—	4	—
g	9878	1877	41349	867	1624	1804	1719	1380	1040	623	397	186	118	67	26	14	9	1	3
h	14476	1866	62254	1158	2403	2608	2298	2018	1526	1091	632	386	186	97	43	15	8	3	4
i	35778	2915	140258	3464	6413	7246	6432	4784	3321	1993	1143	570	238	99	44	18	9	3	1
l	22218	4012	78736	3466	4443	4551	3512	2584	1664	991	554	266	108	41	23	8	4	1	2
m	5256	1096	16157	1184	1156	1058	803	530	261	150	59	27	16	6	3	—	3	—	—
n	10779	853	37558	1565	2032	2348	2057	1304	762	390	173	79	45	12	9	2	1	—	—
o	7400	950	25201	1013	1596	1668	1385	807	475	251	119	54	11	12	7	—	—	—	2
p	6898	3353	22445	1197	1722	1386	1003	726	421	246	99	43	32	14	7	1	1	—	—
q	4858	2866	17960	1038	947	737	608	486	364	263	164	91	79	32	21	12	10	1	5
Totale	201952	32766	887769	20717	31200	33695	31213	26099	20484	14850	10094	6098	3582	1904	1011	505	296	153	231

B - Numeri relativi.

CONDIZIONE SOCIALE	Su 1000 famiglie avevano a capo una femmina	Su 1 000 famiglie il numero dei componenti era di																	
		1	2	3	4	5	6	7	8	9	10	11	12	13	14	15	16 e più		
a	905	539	218	124	62	33	11	8	2	2	1	—	—	—	—	—	—
b	93	24	83	109	136	146	143	121	94	61	38	21	11	6	3	2	2	2	2
c	96	19	96	74	104	115	115	93	113	82	58	33	22	22	16	11	27	27	27
d	41	9	56	100	102	134	132	117	93	69	62	32	31	15	15	8	25	25	25
e	115	55	147	181	165	139	108	79	53	31	19	11	6	3	1	1
f	74	89	159	191	188	145	95	54	39	21	9	6	2	1	—	1	—	—	—
g	190	88	164	183	174	140	105	63	40	19	12	7	3	1	1
h	129	80	166	180	159	139	105	75	44	27	13	7	3	1	1
l	81	97	179	201	180	134	93	56	32	16	7	3	1	1
i	181	156	200	205	158	116	75	45	25	12	5	2	1
m	209	224	220	201	153	101	50	29	11	5	3	1	1	—	1	—	—	—	—
n	79	145	189	218	191	121	71	36	16	7	4	1	1
o	128	137	216	225	187	109	64	34	16	7	1	2	1	—	—	—	—	—	—
p	486	174	250	201	145	105	61	36	14	6	5	2	1
q	590	214	195	152	125	100	75	54	34	19	16	7	4	2	2	..	1	1	1
In complesso	162	103	154	166	155	129	101	74	50	30	18	9	5	3	1	1	1	1	1

(a) Vedasi nota (b) a pag. 91.



TAVOLA XII.

**Famiglie naturali secondo la condizione sociale del Capo famiglia
e il numero e il sesso delle persone attive in ciascuna famiglia.**

(R E G I O N E)

AVVERTENZE. — Si sono classificate in questa tavola le famiglie naturali secondo il numero dei *membri attivi* in ciascuna di esse. La qualità di membro attivo è qui presa in senso economico, intendendosi come tale qualsiasi membro che presumibilmente porti un contributo finanziario al sostentamento della famiglia. Vi si comprendono quindi, oltre tutti coloro che dichiararono nel foglio di famiglia di esercitare una professione, un'arte o un mestiere, anche i pensionati, possidenti e benestanti e ne restano escluse invece le persone qualificatesi come attendenti alle cure domestiche, studenti, ricoverati, ecc.

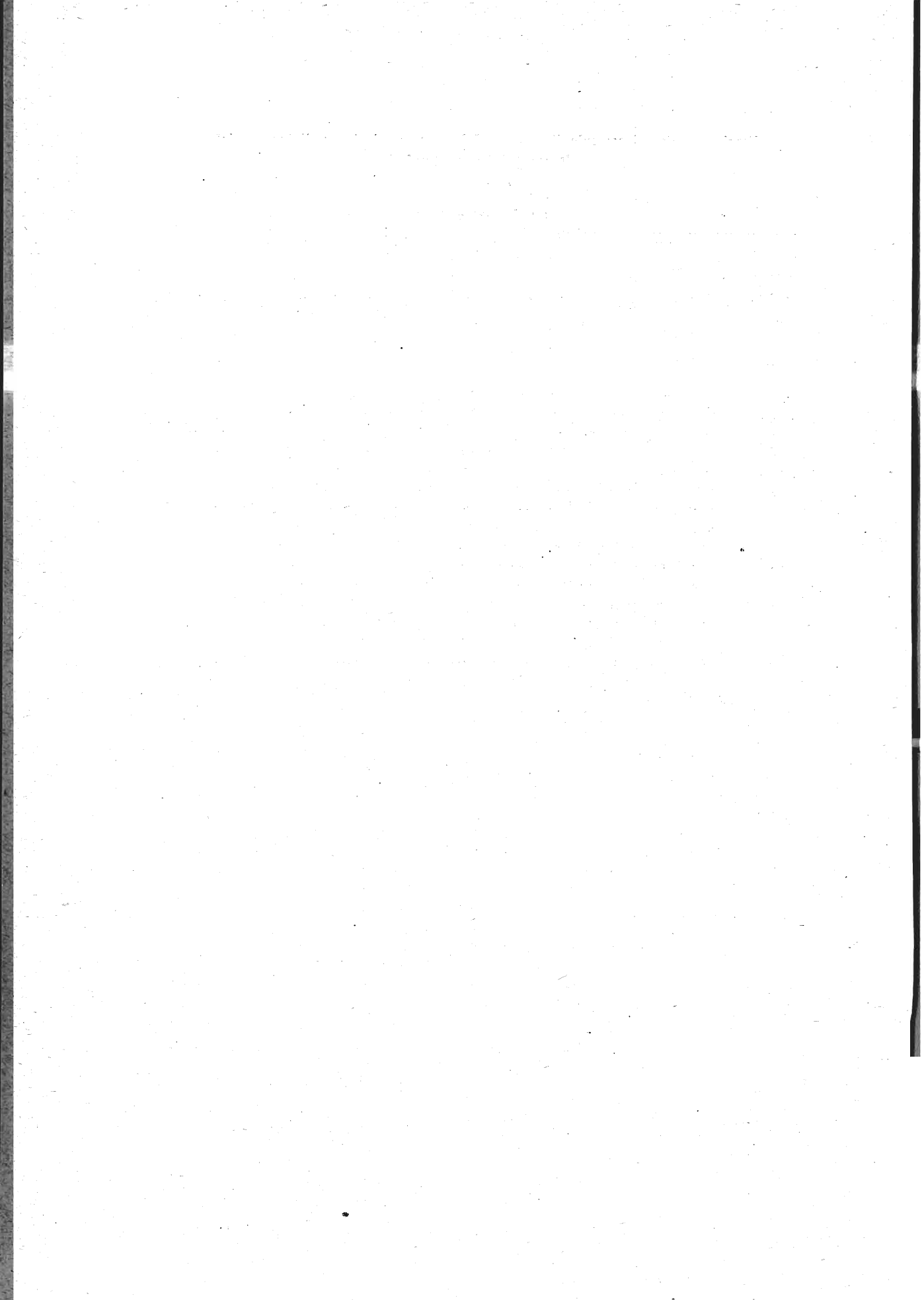

TAVOLA XII.

**Famiglie naturali secondo la condizione sociale del Capo famiglia
e il numero e il sesso delle persone attive in ciascuna famiglia.**

(REGIONE)

A - Numeri assoluti.

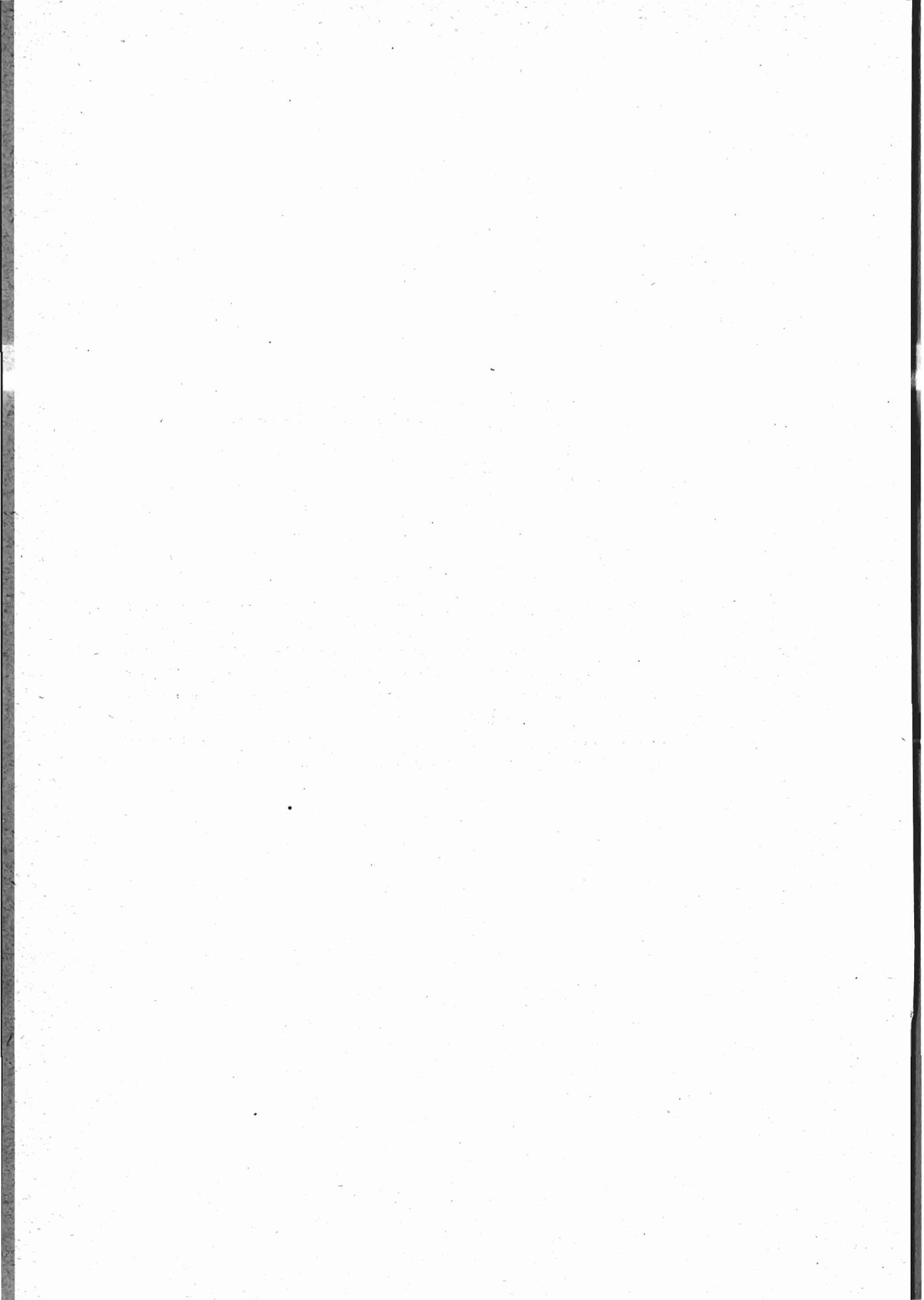
CONDIZIONE SOCIALE (a)	Famiglie	Nessuna persona attiva	Una persona attiva (maschio)	Una persona attiva (femmine)	Due persone attive (maschi)	Due persone attive (femmine)	Due persone attive (maschio e femmina)	Tre e più persone attive (maschi)	Tre e più persone attive (femmine)	Tre e più persone attive (maschi e femmine)
a	6 305	6 305	—	—	—	—	—	—	—	—
b	61 051	—	12 078	1 046	7 863	410	4 542	8 820	231	26 061
c	365	—	84	5	33	2	27	32	2	180
d	2 871	—	719	12	405	5	142	599	3	986
e	10 571	—	4 280	357	1 240	131	995	1 012	47	2 509
f	3 248	—	1 960	107	414	23	233	204	4	303
g	9 878	—	4 652	863	1 094	157	1 006	624	40	1 442
h	14 476	—	6 416	1 078	1 884	216	1 222	1 260	49	2 351
i	35 778	—	20 235	1 475	4 481	277	2 964	2 436	64	3 846
l	22 218	—	12 906	2 185	2 217	263	1 645	1 068	55	1 879
m	5 256	—	3 305	658	306	105	458	97	25	302
n	10 779	—	7 839	329	912	56	734	312	11	586
o	7 400	—	4 697	544	660	105	564	289	19	522
p	6 898	—	1 806	1 858	534	415	821	277	117	1 070
q	4 858	—	864	1 545	282	217	565	232	56	1 097
Totale	201 952	6 305	81 841	12 062	22 325	2 382	15 918	17 262	723	43 134

B - Numeri relativi a 1 000 famiglie.

CONDIZIONE SOCIALE	Nessuna persona attiva	Una persona attiva (maschio)	Una persona attiva (femmine)	Due persone attive (maschi)	Due persone attive (femmine)	Due persone attive (maschio e femmina)	Tre e più persone attive (maschi)	Tre e più persone attive (femmine)	Tre e più persone attive (maschi e femmine)
a	1 000	—	—	—	—	—	—	—	—
b	—	198	17	129	7	74	144	4	427
c	—	230	14	90	5	74	88	5	494
d	—	250	4	141	2	49	209	1	344
e	—	405	34	117	12	94	96	4	238
f	—	604	33	127	7	72	63	1	93
g	—	471	87	111	16	102	63	4	146
h	—	444	74	130	15	84	87	3	163
i	—	566	41	125	8	83	68	2	107
l	—	581	98	100	12	74	48	2	85
m	—	630	125	58	20	87	18	5	57
n	—	727	31	85	5	68	29	1	54
o	—	634	74	89	14	76	39	3	71
p	—	262	270	77	60	119	40	17	155
q	—	178	317	58	45	116	48	12	226
In complesso	31	404	60	111	2	79	85	4	214

(a) Vedasi nota (b) a pag. 91.

TAVOLA XIII.

**Popolazione presente classificata secondo il sesso e lo stato civile
nei Centri di almeno 15 000 abitanti,
nei Comuni capiluoghi di Circondario, nelle Ripartizioni e nella Regione.**

A - Numeri assoluti.

CENTRI COMUNI RIPARTIZIONI	Popolazione presente	STATO CIVILE											
		SESSO		CELIBI E NUBILI		CONIUGATI		VEDOVI		SEPARATI LEGAL- MENTE		IGNOTO	
		M	F	M	F	M	F	M	F	M	F	M	F

a) Centri di almeno 15 000 abitanti.

Gorizia.....	26334	14144	12190	9677	6972	3958	3778	402	1355	59	73	48	12
Pola.....	36047	18820	17227	12098	9063	6135	6175	491	1873	81	100	15	16
Trieste.....	228583	112492	116091	67833	61437	39944	38968	3496	14359	1077	1244	142	83

b) Comuni capiluoghi di Circondario.

Capodistria.....	12072	6254	5818	4039	3269	2000	1937	200	590	6	13	9	9
Gorizia.....	28154	15121	13033	10275	7429	4298	4095	437	1424	61	73	50	12
Gradisca.....	4717	2807	1910	2051	1044	693	685	62	177	1	4	—	—
Idria.....	5592	2783	2809	1735	1523	966	944	79	339	3	3	—	—
Lussinpiccolo...	7031	3139	3892	1883	1889	1172	1562	70	430	11	10	3	1
Parenzo.....	12252	6257	5995	3830	3241	2156	2149	220	573	8	16	43	16
Pisino.....	18091	9417	8674	6225	5187	2811	2780	375	704	6	3	—	—
Pola.....	49323	25723	23600	16029	12385	8792	8731	769	2352	94	112	39	20
Postumia.....	4532	2595	1937	1880	1176	625	586	84	172	1	3	5	—
Trieste.....	238655	117497	121158	70885	64191	41690	40728	3694	14903	1092	1257	136	79
Volosca-Abbazia	5062	2523	2539	1701	1369	742	823	67	320	13	27	—	—
Zara.....	17065	8327	8738	5421	4822	2690	2757	186	1126	21	30	9	3

c) Ripartizioni e Regione.

Gorizia e Gradi- sca.....	253670	130968	122702	84153	70507	40930	39900	5629	12088	180	183	76	24
Carinzia e Car- niola.....	65638	33248	32390	21772	19325	10053	9988	1392	3046	22	27	9	4
Trieste.....	238655	117497	121158	70885	64191	41690	40728	3694	14903	1092	1257	136	79
Istria.....	343401	173960	169441	106495	91738	60118	61410	6921	15865	247	298	179	130
Zara e isole an- nesse della Dal- mazia.....	18623	9095	9528	5847	5229	3000	3064	218	1200	21	30	9	5
Venezia Giulia....	919987	464768	455219	289152	250990	155791	155090	17854	47102	1562	1795	409	242

Segue: TAVOLA XIII.

**Popolazione presente classificata secondo il sesso e lo stato civile
nei Centri di almeno 15 000 abitanti,
nei Comuni capiluoghi di Circondario, nelle Ripartizioni e nella Regione.**

B - Numeri relativi a 1 000 abitanti.

CENTRI COMUNI RIPARTIZIONI	Su 1000 abitanti in complesso		Su 1000 abitanti maschi e femmine sono rispettivamente									
			CELIBI E NUBILI		CONIUGATI		VEDOVI		SEPARATI LEGAL- MENTE		STATO CIVILE IGNOTO	
	M	F	M	F	M	F	M	F	M	F	M	F

a) Centri di almeno 15 000 abitanti.

Gorizia.....	537	463	685	572	280	310	28	111	4	6	3	1
Pola.....	522	478	643	525	326	359	26	109	4	6	1	1
Trieste.....	492	508	603	528	355	336	31	124	10	11	1	1

b) Comuni capiluoghi di Circondario.

Capodistria.....	518	482	646	562	320	333	32	101	1	2	1	2
Gorizia.....	537	463	680	570	284	314	29	109	4	6	3	1
Gradisca.....	595	405	731	546	247	359	22	93	2	—	—
Idria.....	498	502	624	542	347	336	28	121	1	1	—	—
Lussinpiccolo.....	446	554	600	485	373	401	22	110	4	3	1
Parenzo.....	511	489	612	539	345	359	35	96	1	3	7	3
Pisino.....	521	479	660	598	299	320	40	81	1	—	—
Pola.....	522	478	622	524	342	370	30	100	4	5	2	1
Postumia.....	573	427	724	606	241	303	32	89	2	2	—
Trieste.....	492	508	604	530	355	336	31	123	9	10	1	1
Volosca-Abbazia.....	498	502	674	539	294	324	27	126	5	11	—	—
Zara.....	488	512	651	552	323	316	22	129	3	3	1	—

c) Ripartizioni e Regione.

Gorizia e Gradisca ...	516	484	642	575	313	325	43	99	1	1	1	..
Carinzia e Carniola ..	507	493	655	597	302	308	42	94	1	1
Trieste.....	492	508	604	530	355	336	31	123	9	10	1	1
Istria.....	507	493	612	541	346	362	40	94	1	2	1	1
Zara e isole annesse della Dalmazia.....	488	512	643	548	330	322	24	126	2	3	1	1
Venezia Giulia.....	505	495	623	551	335	341	38	103	3	4	1	1

TAVOLA XIV.

Popolazione presente classifi
nei Centri di almeno 15 000 abitanti, nei Comuni capi

ETÀ ANNI	CENTRI														
	GORIZIA			POLA			TRIESTE			CAPODISTRIA			GORIZIA		
	MF	M	F	MF	M	F	MF	M	F	MF	M	F	MF	M	F
fino a 1.....	514	252	262	782	398	384	4503	2325	2268	324	165	159	566	279	287
1- 2.....	451	205	246	785	411	374	4539	2280	2259	308	148	160	501	232	269
2- 3.....	287	154	133	600	301	299	3245	1648	1597	281	132	149	304	164	140
3- 4.....	208	106	102	369	183	186	1793	929	864	123	66	57	226	117	109
4- 5.....	174	91	83	316	164	152	1700	844	856	100	51	49	190	102	88
5- 6.....	203	99	104	292	140	152	1725	895	830	98	48	50	215	104	111
6- 7.....	254	133	121	460	228	232	3096	1593	1503	220	123	97	277	145	132
7- 8.....	355	185	170	468	237	231	3750	1862	1888	281	146	135	394	203	191
8- 9.....	408	187	221	514	265	249	3987	2059	1928	301	152	149	447	211	236
9- 10.....	403	208	195	619	305	314	3986	1956	2030	286	146	140	447	234	213
10- 11.....	409	204	205	673	347	326	4004	2010	1994	316	160	156	449	224	225
11- 12.....	488	249	239	693	326	367	4357	2183	2174	340	178	162	542	277	265
12- 13.....	494	271	223	703	340	363	4286	2149	2137	279	148	131	528	285	243
13- 14.....	463	235	228	723	350	373	4393	2208	2185	274	137	137	498	250	248
14- 15.....	503	267	236	772	402	370	4393	2175	2218	289	152	137	534	284	250
15- 16.....	513	261	252	757	369	388	4405	2151	2254	285	135	150	564	285	279
16- 17.....	479	220	259	830	419	411	4263	2012	2251	252	128	124	517	244	273
17- 18.....	547	280	267	823	414	409	4418	2083	2335	247	114	133	587	303	284
18- 19.....	539	250	289	944	502	442	4590	2194	2396	232	131	101	586	276	310
19- 20.....	610	330	280	1161	733	428	5246	2834	2412	257	149	108	657	350	307
20- 21.....	2160	1885	275	1325	1009	316	7808	5533	2275	409	294	115	2194	1906	288
21- 25.....	2702	1593	1109	4181	2748	1433	20069	10884	9185	989	578	411	2889	1693	1196
25- 30.....	2445	1326	1119	2777	1338	1439	20848	10262	10586	887	481	406	2601	1409	1192
30- 35.....	2107	1088	1019	2623	1232	1391	19227	9397	9830	831	422	409	2242	1163	1079
35- 40.....	1694	865	829	2395	1164	1231	17363	8276	9087	719	379	340	1791	923	868
40- 45.....	1518	778	740	2007	963	1044	15438	7464	7974	643	315	328	1615	829	786
45- 50.....	1256	592	664	1976	950	1026	13314	6404	6910	563	289	274	1361	643	718
50- 55.....	985	481	504	1591	740	851	10127	4781	5346	473	225	248	1072	530	542
55- 60.....	927	411	516	1216	603	613	8803	3966	4837	375	181	194	1003	453	550
60- 65.....	813	332	481	1065	537	528	7476	2969	4507	359	153	206	849	349	500
65- 70.....	562	221	341	657	282	375	4935	1913	3022	250	121	129	595	239	356
70- 75.....	417	163	254	429	195	234	3171	1146	2025	215	93	122	441	176	265
75- 80.....	212	74	138	275	128	147	1829	592	1237	126	52	74	223	80	143
80- 85.....	79	32	47	142	48	94	766	238	528	62	26	36	84	35	49
85- 90.....	28	13	15	51	22	29	273	71	202	13	8	5	32	16	16
90- 95.....	5	2	3	7	4	3	45	13	32	5	3	2	5	2	3
95-100.....	1	1	—	4	2	2	13	4	9	—	—	—	1	1	—
oltre 100.....	—	—	—	—	—	—	3	1	2	1	—	1	—	—	—
ignota.....	121	100	21	42	21	21	306	188	118	59	25	34	127	105	22
In complesso.....	6334	14144	12190	36047	18820	17227	228583	112492	116091	12072	6254	5818	28154	15121	13033

**cata secondo il sesso e l'età
luoghi di Circondario, nelle Ripartizioni e nella Regione.**

COMUNI CAPILUOGHI DI CIRCONDARIO

GRADISCA			IDRIA			LUSSINPICCOLO			PARENZO			PISINO		
MF	M	F	MF	M	F	MF	M	F	MF	M	F	MF	M	F
108	51	57	136	84	52	206	101	105	324	154	170	539	259	280
107	52	55	130	72	58	172	87	85	378	193	185	496	235	261
83	47	36	70	34	36	140	77	63	289	163	126	427	198	229
31	18	13	55	26	29	61	27	34	78	29	49	174	86	88
26	15	11	45	20	25	52	30	22	118	50	68	178	86	92
26	16	10	56	28	28	57	27	30	105	55	50	191	113	78
67	32	35	61	27	34	107	59	48	211	124	87	420	200	220
78	43	35	108	48	60	148	68	80	298	141	157	462	217	245
119	81	38	110	46	64	129	65	64	331	160	171	543	271	272
112	59	53	103	53	50	163	92	71	340	178	162	497	250	247
110	63	47	118	65	53	159	77	82	316	172	144	499	253	246
98	48	50	102	50	52	142	80	62	324	147	177	533	272	261
99	60	39	118	64	54	172	89	83	313	175	138	482	243	239
80	44	36	149	88	61	160	75	85	346	171	175	463	240	223
99	48	51	133	66	67	190	88	102	329	186	143	504	255	249
83	44	39	126	72	54	142	75	67	326	160	166	468	227	241
83	40	43	119	68	51	144	80	64	304	137	167	416	210	206
87	39	48	132	71	61	133	66	67	283	149	134	446	237	209
68	40	28	126	69	57	139	67	72	291	150	141	393	208	185
106	64	42	140	70	70	132	56	76	299	156	143	415	229	186
339	301	38	235	176	59	154	96	58	329	209	120	568	417	151
787	649	138	531	270	261	421	188	233	962	486	476	1361	761	600
353	194	159	421	188	233	436	176	260	876	444	432	1131	551	580
333	162	171	358	170	188	466	174	292	766	354	412	971	478	493
256	139	117	348	161	187	417	179	238	680	364	316	865	411	454
204	96	108	280	124	156	406	158	248	588	306	282	772	389	383
173	85	88	270	99	171	355	139	216	580	298	282	793	419	374
133	61	72	262	115	147	319	143	176	512	260	252	652	345	307
142	63	79	258	124	134	326	126	200	375	190	185	626	334	292
126	65	61	216	113	103	298	114	184	361	182	179	557	320	237
70	31	39	124	54	70	283	103	180	212	116	96	433	246	187
71	28	43	92	44	48	194	79	115	189	90	99	339	192	147
31	12	19	41	19	22	121	47	74	92	47	45	243	134	109
17	9	8	15	4	11	49	22	27	55	27	28	104	56	48
6	4	2	4	1	3	24	4	20	22	7	15	39	25	14
2	1	1	—	—	—	3	—	3	6	1	5	5	2	3
—	—	—	—	—	—	—	—	—	1	1	—	—	—	—
—	—	—	—	—	—	—	—	—	—	—	—	1	1	—
4	3	1	—	—	—	11	5	6	43	25	18	85	47	38
4717	2807	1910	5592	2783	2809	7031	3139	3892	12252	6257	5995	18091	9417	8674

Segue: TAVOLA XIV.

**Popolazione presente classificata
nei Centri di almeno 15 000 abitanti, nei Comuni capi**

ETÀ ANNI	COMUNI CAPI LUOGHI DI CIRCONDARIO														
	POLA			POSTUMIA			TRIESTE			VOLOSCA-ABBZIA			ZARA		
	MF	M	F	MF	M	F	MF	M	F	MF	M	F	MF	M	F
Fino a 1.....	1280	634	646	90	51	39	4931	2487	2444	72	32	40	416	223	193
1- 2.....	1267	647	620	89	43	46	4839	2431	2408	76	34	42	403	225	178
2- 3.....	984	498	486	68	36	32	3473	1764	1709	65	32	33	180	98	82
3- 4.....	574	277	297	49	24	25	1906	985	921	35	18	17	164	88	76
4- 5.....	469	242	227	50	23	27	1824	903	921	27	13	14	159	82	77
5- 6.....	440	213	227	54	28	26	1825	941	884	36	19	17	130	65	65
6- 7.....	638	331	307	54	28	26	3286	1699	1587	66	27	39	253	126	127
7- 8.....	615	306	309	91	38	53	4000	1985	2015	88	38	50	297	146	151
8- 9.....	733	379	354	88	47	41	4244	2191	2053	74	34	40	323	179	144
9- 10.....	851	421	430	89	45	44	4220	2071	2149	82	45	37	340	172	168
10- 11.....	919	468	451	70	39	31	4274	2155	2119	77	39	38	360	195	165
11- 12.....	1008	487	521	116	59	57	4641	2331	2310	90	38	52	306	151	155
12- 13.....	1030	485	545	73	27	46	4540	2278	2262	73	40	33	357	171	186
13- 14.....	1087	540	547	85	46	39	4653	2340	2313	85	50	35	360	195	165
14- 15.....	1086	558	528	85	44	41	4635	2300	2335	74	34	40	377	197	180
15- 16.....	1090	544	546	88	42	46	4631	2272	2359	102	38	64	347	174	173
16- 17.....	1143	581	562	69	45	24	4483	2130	2353	89	38	51	395	210	185
17- 18.....	1170	592	578	99	61	38	4637	2196	2441	95	31	64	367	180	187
18- 19.....	1249	658	591	92	51	41	4816	2292	2524	85	36	49	296	121	175
19- 20.....	1519	955	564	160	112	48	5476	2956	2520	142	88	54	328	163	165
20- 21.....	1637	1208	429	443	398	45	8004	5628	2376	472	425	47	790	640	150
21- 25.....	5164	3233	1931	496	307	189	20775	11238	9537	520	292	228	1637	906	731
25- 30.....	3740	1849	1891	326	162	164	21585	10598	10987	401	177	224	1315	599	716
30- 35.....	3489	1642	1847	270	154	116	19905	9731	10174	388	147	241	1125	463	662
35- 40.....	3269	1616	1653	204	97	107	17988	8589	9399	348	152	196	1156	525	631
40- 45.....	2697	1314	1383	188	85	103	15978	7739	8239	310	133	177	923	408	515
45- 50.....	2625	1344	1281	160	79	81	13587	6687	7170	286	123	163	878	384	494
50- 55.....	2127	1054	1073	155	77	78	10490	4959	5531	244	113	131	792	365	427
55- 60.....	1655	837	818	173	88	85	9136	4133	5003	192	95	97	693	281	412
60- 65.....	1441	717	724	141	69	72	7771	3110	4661	139	58	81	558	230	328
65- 70.....	908	415	493	113	59	54	5161	2017	3144	93	32	61	396	162	234
70- 75.....	639	306	333	89	52	37	3305	1203	2102	73	34	39	308	102	206
75- 80.....	408	196	212	63	45	18	1915	626	1289	37	13	24	166	43	123
80- 85.....	201	81	120	23	13	10	796	249	547	17	2	15	76	16	60
85- 90.....	71	32	39	6	4	2	283	74	209	6	2	4	34	14	20
90- 95.....	10	5	5	1	1	—	46	13	33	—	—	—	6	—	6
95-100.....	4	2	2	—	—	—	13	4	9	—	—	—	1	1	—
oltre 100.....	—	—	—	—	—	—	3	1	2	—	—	—	2	1	1
ignota.....	86	56	30	22	16	6	310	191	119	3	1	2	51	26	25
In complesso.....	49323	25723	23600	4532	2595	1937	238655	117497	121158	5062	2523	2539	17065	8327	8738

cata secondo il sesso e l'età
luoghi di Circondario, nelle Ripartizioni e nella Regione.

RIPARTIZIONI												VENEZIA GIULIA		
GORIZIA E GRADISCA			CARINZIA E CARNIOLA			ISTRIA			ZARA E ISOLE ANNESSE DELLA DALMAZIA					
MF	M	F	MF	M	F	MF	M	F	MF	M	F	MF	M	F
7168	3661	3507	1756	911	845	9925	5015	4910	457	241	216	24237	12315	11922
6666	3440	3226	1616	819	797	9543	4823	4720	449	245	204	23113	11758	11355
4735	2414	2321	1162	573	589	7565	3715	3850	216	115	101	17151	8581	8570
2524	1317	1207	734	372	362	3356	1689	1667	178	96	82	8698	4459	4239
2318	1150	1168	781	395	386	3485	1742	1743	183	91	92	8591	4281	4310
2266	1118	1148	850	442	408	3591	1789	1802	148	74	74	8680	4364	4316
3900	1927	1973	997	478	519	6093	3047	3046	276	136	140	14552	7287	7265
5580	2812	2768	1547	735	812	8171	4005	4166	323	159	164	19621	9696	9925
6025	3036	2989	1543	761	782	8367	4232	4135	358	203	155	20537	10423	10114
6293	3164	3129	1550	775	775	8410	4250	4160	371	186	185	20844	10446	10398
6264	3177	3087	1540	786	754	8388	4299	4089	395	215	180	20861	10632	10229
6508	3276	3232	1596	782	814	8789	4530	4259	345	171	174	21879	11090	10789
6211	3162	3049	1591	808	783	8613	4272	4341	391	192	199	21346	10712	10634
5958	3003	2955	1602	818	784	8444	4218	4226	400	218	182	21057	10597	10460
5843	2961	2882	1554	760	794	8493	4377	4116	413	217	196	20938	10615	10323
5837	3001	2836	1536	803	733	8362	4200	4162	378	190	188	20744	10466	10278
5497	2783	2714	1516	788	728	7609	3828	3781	422	221	201	19527	9750	9777
5528	2849	2679	1465	773	692	7935	4066	3869	392	191	201	19957	10075	9882
5428	2752	2676	1488	728	760	7349	3788	3561	321	132	189	19402	9692	9710
5733	3085	2648	1570	871	699	8001	4358	3643	360	182	178	21140	11452	9688
7845	5422	2423	1913	1238	675	8863	5726	3137	808	649	159	27433	18663	8770
20488	11371	9117	5263	2767	2496	26130	13987	12143	1768	979	789	74424	40342	34082
19742	10097	9645	4575	2162	2413	23037	11156	11881	1435	656	779	70374	34669	35705
17250	8645	8605	3891	1873	2018	21269	9995	11274	1234	519	715	63549	30763	32786
14851	7458	7393	3466	1584	1882	19323	9507	9816	1253	573	680	56881	27711	29170
12673	6379	6294	3050	1432	1618	17129	8351	8778	1008	455	553	49838	24356	25482
11933	5948	5985	2958	1445	1513	16694	8411	8283	932	404	528	46374	22895	23479
9577	4971	4606	2700	1374	1326	13932	7041	6941	841	388	453	37590	18733	18857
9286	4750	4536	2623	1344	1279	12162	6206	5956	749	308	441	33956	16741	17215
847	224	4249	2421	1270	1151	11613	6010	5603	617	262	355	30895	14876	16019
6334	3143	3191	1845	963	882	8211	4101	4110	451	182	269	22002	10406	11596
4516	2220	2296	1371	740	631	6414	3263	3151	344	114	230	15950	7540	8410
2623	1317	1306	937	528	409	3956	1967	1989	199	61	138	9630	4499	5131
1116	559	557	406	224	182	1890	915	975	92	21	71	4300	1968	2332
321	154	167	128	70	58	639	317	322	43	17	26	1414	632	782
51	21	30	26	14	12	108	40	68	7	—	7	238	88	150
5	3	2	4	3	1	15	6	9	2	1	1	39	17	22
1	—	1	—	—	—	6	1	5	2	1	1	12	3	9
303	198	105	67	39	28	1471	717	754	62	30	32	2213	1175	1038
253670	130968	122702	65638	33248	32390	343401	173960	169441	18623	9095	9528	919987	464768	455219

TAVOLA XV.

**Popolazione presente classificata secondo il sesso e per grandi gruppi di età
nei Centri di almeno 15 000 abitanti,
nei Comuni capiluoghi di Circondario, nelle Ripartizioni e nella Regione.**

A - Numeri assoluti.

CENTRI COMUNI RIPARTIZIONI	MASCHI					FEMMINE					IN COMPLESSO				
	in complesso	fino a 15 anni	16 a 65	66 e oltre	età ignota	in complesso	fino a 15 anni	16 a 65	66 e oltre	età ignota	in complesso	fino a 15 anni	16 a 65	66 e oltre	età ignota

a) Centri di almeno 15 000 abitanti.

Gorizia	14144	2846	10692	506	100	12190	2768	8603	798	21	26334	5614	19295	1304	121
Pola	18820	4397	13721	681	21	17227	4372	11950	884	21	36047	8769	25671	1565	42
Trieste	112492	27116	81210	3978	188	116091	28731	82185	7057	118	228583	53847	163395	11035	306

b) Comuni capiluoghi di Circondario.

Capodistria	6254	1952	3974	303	25	5818	1868	3547	369	34	12072	3820	7521	672	59
Gorizia	15121	3111	11356	549	105	13033	3007	9172	832	22	28154	6118	20528	1381	127
Gradisca	2807	677	2042	85	3	1910	566	1231	112	1	4717	1243	3273	197	4
Idria	2783	771	1890	122	—	2809	723	1932	154	—	5592	1494	3822	276	—
Lussinpiccolo	3139	1042	1837	255	5	3892	1016	2451	419	6	7031	2058	4288	674	11
Parenzo	6257	2098	3845	289	25	5995	2002	3687	288	18	12252	4100	7532	577	43
Pisino	9417	3178	5536	656	47	8674	3230	4898	508	38	18091	6408	10434	1164	85
Pola	25723	6486	18144	1037	56	23600	6495	15871	1204	30	49323	12981	34015	2241	86
Postumia	2595	578	1827	174	16	1937	573	1237	121	6	4532	1151	3064	295	22
Trieste	117497	28861	84258	4187	191	121158	28430	85274	7335	119	238655	57291	169532	11522	310
Volosca-Abbazia.	2523	493	1946	83	1	2539	527	1867	143	2	5062	1020	3813	226	3
Zara	8327	2313	5649	339	26	8738	2112	5951	650	25	17065	4425	11600	989	51

c) Ripartizioni e Regione.

Gorizia e Gradisca	130968	39618	83735	7417	198	122702	38641	76406	7550	105	253670	78259	160141	14967	303
Carinzia e Carniola	33248	10215	20452	2542	39	32390	10204	19983	2175	28	65638	20419	40435	4717	67
Trieste	117497	28861	84258	4187	191	121158	28430	85274	7335	119	238655	57291	169532	11522	310
Istria	173960	56003	106630	10610	717	169441	55230	102828	10629	754	343401	111233	209458	21239	1471
Zara e isole an- nesse della Dal- mazia	9095	2559	6109	397	30	9528	2344	6409	743	32	18623	4903	12518	1140	62
Venezia Giulia.....	464768	137256	301184	25153	1175	455219	134849	290900	28432	1038	919987	272105	592084	53585	2213

Segue: TAVOLA XV.

**Popolazione presente classificata secondo il sesso e per grandi gruppi di età
nei centri di almeno 15 000 abitanti,
nei Comuni capiluoghi di Circondario, nelle Ripartizioni e nella Regione.**

B - Numeri relativi a 1 000 abitanti.

CENTRI COMUNI RIPARTIZIONI	MASCHI				FEMMINE				IN COMPLESSO			
	fino a 15 anni	16 a 65	66 e oltre	età ignota	fino a 15 anni	16 a 65	66 e oltre	età ignota	fino a 15 anni	16 a 65	66 e oltre	età ignota

a) Centri di almeno 15 000 abitanti.

Gorizia	201	756	36	7	227	706	65	2	213	732	50	5
Pola	234	729	36	1	254	694	51	1	243	713	43	1
Trieste	241	722	35	2	230	708	61	1	236	715	48	1

b) Comuni capiluoghi di Circondario.

Capodistria ..	312	636	48	4	321	610	63	6	316	623	56	5
Gorizia	206	751	36	7	231	703	64	2	217	729	49	5
Gradisca	241	728	30	1	296	644	59	1	264	693	42	1
Idria	277	679	44	—	257	688	55	—	267	684	49	—
Lussinpiccolo.	332	585	81	2	261	629	108	2	293	609	96	2
Parenzo	335	615	46	4	334	615	48	3	335	614	47	4
Pisino	337	588	70	5	372	565	59	4	354	577	64	5
Pola	252	706	40	2	275	673	51	1	263	690	45	2
Postumia	223	704	67	6	296	639	62	3	254	676	65	5
Trieste	246	716	36	2	235	703	61	1	240	711	48	1
Volosca-Abbazia	195	772	33	—	208	735	56	1	202	752	45	1
Zara	278	678	41	3	242	681	74	3	259	680	58	—

c) Ripartizioni e Regione.

Gorizia e Gradisca	303	638	57	2	315	622	62	1	309	631	59	1
Carinzia e Carniola	307	616	76	1	315	617	67	1	311	616	72	1
Trieste	246	716	36	2	235	703	61	1	240	711	48	1
Istria	322	613	61	4	326	607	63	4	324	610	62	4
Zara e isole annesse della Dalmazia ..	281	672	44	3	246	673	78	3	263	673	61	3
Venezia Giulia ..	285	648	54	3	296	640	62	2	296	644	58	2

TAVOLA XVI.

Popolazione presente classificata secondo il sesso, l'età e lo stato civile.

(REGIONE)

ETÀ ANNI	Popolazione presente	SESSO		S T A T O C I V I L E											
		M	F	CELIBI E NUBILI		CONIUGATI		VEDOVI		SEPARATI LEGALMENTE		IGNOTO			
				M	F	M	F	M	F	M	F	M	F		
fino a 1.....	24237	12315	11922	12315	11922	—	—	—	—	—	—	—	—	—	—
1- 2.....	23113	11758	11355	11758	11355	—	—	—	—	—	—	—	—	—	—
2- 3.....	17151	8581	8570	8581	8570	—	—	—	—	—	—	—	—	—	—
3- 4.....	8698	4459	4239	4459	4239	—	—	—	—	—	—	—	—	—	—
4- 5.....	8591	4281	4310	4281	4310	—	—	—	—	—	—	—	—	—	—
5- 6.....	8680	4364	4316	4364	4316	—	—	—	—	—	—	—	—	—	—
6- 7.....	14552	7287	7265	7287	7265	—	—	—	—	—	—	—	—	—	—
7- 8.....	19621	9696	9925	9696	9925	—	—	—	—	—	—	—	—	—	—
8- 9.....	20537	10423	10114	10423	10114	—	—	—	—	—	—	—	—	—	—
9- 10.....	20844	10446	10398	10446	10398	—	—	—	—	—	—	—	—	—	—
10- 11.....	20861	10632	10229	10632	10229	—	—	—	—	—	—	—	—	—	—
11- 12.....	21879	11090	10789	11090	10789	—	—	—	—	—	—	—	—	—	—
12- 13.....	21346	10712	10634	10712	10634	—	—	—	—	—	—	—	—	—	—
13- 14.....	21057	10597	10460	10597	10460	—	—	—	—	—	—	—	—	—	—
14- 15.....	20938	10615	10323	10615	10319	—	4	—	—	—	—	—	—	—	—
15- 16.....	20744	10466	10278	10455	10251	11	27	—	—	—	—	—	—	—	—
16- 17.....	19527	9750	9777	9730	9695	16	78	4	3	—	1	—	—	—	—
17- 18.....	19957	10075	9882	10050	9649	24	226	1	4	—	—	—	—	—	3
18- 19.....	19402	9692	9710	9637	9139	50	553	2	11	—	1	3	—	—	6
19- 20.....	21140	11452	9688	11261	8473	185	1191	1	13	—	3	5	—	—	8
20- 21.....	27433	18663	8770	18219	7156	423	1586	8	17	—	5	13	—	—	6
21- 25.....	74424	40342	34082	34014	21035	6197	12710	70	260	21	66	40	—	—	11
25- 30.....	70374	34669	35705	19289	13957	15103	20555	179	1002	64	178	34	—	—	13
30- 35.....	63549	30763	32786	9926	7655	20098	22502	456	2259	253	355	30	—	—	15
35- 40.....	56881	27711	29170	5629	4824	21036	21044	781	2977	248	311	17	—	—	14
40- 45.....	49838	24356	25482	3595	3371	19498	18373	1007	3456	241	272	15	—	—	10
45- 50.....	46374	22895	23479	2466	2752	18804	16537	1397	3988	216	191	12	—	—	11
50- 55.....	37590	18733	18857	1893	2006	15069	12263	1583	4442	172	141	16	—	—	5
55- 60.....	33956	16741	17215	1601	1646	13072	10266	1917	5180	140	114	11	—	—	9
60- 65.....	30895	14876	16019	1265	1575	11090	8168	2418	6182	96	88	7	—	—	6
65- 70.....	22002	10406	11596	949	1111	7200	4684	2182	5755	65	38	10	—	—	8
70- 75.....	15950	7540	8410	666	736	4454	2578	2399	5072	17	20	4	—	—	4
75- 80.....	9630	4499	5131	354	417	2223	1007	1904	3696	14	4	4	—	—	7
80- 85.....	4300	1963	2332	155	222	775	290	1026	1818	9	1	3	—	—	1
85- 90.....	1414	632	782	45	53	189	86	397	643	—	—	1	—	—	—
90- 95.....	238	88	150	10	12	22	7	54	129	1	—	1	—	—	2
95-100.....	39	17	22	3	1	6	3	8	18	—	—	—	—	—	—
oltre 100.....	12	3	9	1	1	1	—	1	8	—	—	—	—	—	—
ignota.....	2213	1175	1038	683	408	245	352	59	169	5	6	183	—	—	103
In complesso ..	919987	464768	455219	289152	250990	155791	155090	17854	47102	1562	1795	409	242		

TAVOLA XVII

**Popolazione presente classificata secondo il sesso e il luogo di nascita
nei Centri di almeno 15 000 abitanti, nei Comuni capiluoghi di Circondario, nelle Zone agricole
e nella Regione.**

Popolazione presente classificata
nei Centri di almeno 15 000 abitanti, nei Comuni capi

MASCHI. —

LUOGO DI NASCITA	CENTRI			COMUNI CAPI LUOGHI DI CIRCONDARIO												
	Gorizia	Pola	Trieste	Capodistria	Gorizia	Gradisca	Istria	Lussinpiccolo	Parenzo	Pisino	Pola	Postumia	Trieste	Volosca-Abbazia	Zara	
Stesso Comune di censimento	5107	7766	60522	4500	5598	1131	1836	2189	3943	7743	12042	1406	64753	676	4556	
Altro Comune della Regione	3485	5080	22378	1173	3824	549	633	636	1856	1128	7255	384	22864	471	532	
Piemonte	281	227	997	62	289	91	4	16	7	8	269	82	1029	110	67	
Liguria	116	455	336	6	117	24	8	13	—	9	465	12	350	16	28	
Lombardia	419	187	1756	54	426	125	11	9	17	31	229	106	1771	78	57	
Veneto	1967	764	5347	66	2003	255	11	34	45	104	808	47	5379	49	139	
Venezia Tridentina	46	62	527	67	47	9	—	3	178	2	64	3	529	7	18	
Emilia	316	151	1382	27	324	63	18	20	58	27	156	14	1399	31	52	
Toscana	333	326	1063	7	345	75	2	8	5	31	342	13	1074	19	390	
Marche	88	195	1198	22	90	20	6	11	4	5	196	69	1217	154	72	
Umbria	47	53	293	4	49	12	2	2	3	4	55	7	298	8	52	
Lazio	103	140	510	5	107	37	1	5	—	21	144	19	516	4	59	
Abruzzi e Molise	77	159	691	42	85	62	4	5	5	10	171	67	694	82	28	
Campania	288	721	1396	30	290	91	66	21	32	164	749	43	1409	25	87	
Puglia	184	403	3332	37	188	93	14	31	15	14	447	114	3341	167	137	
Basilicata	11	29	87	—	11	8	4	12	27	3	29	2	87	3	14	
Calabrie	268	291	475	10	269	40	40	5	11	40	322	8	476	19	24	
Sicilia	131	390	1717	22	132	60	12	12	10	31	412	26	1734	39	139	
Sardegna	45	208	414	5	46	15	6	7	3	2	216	16	414	7	23	
Estero	698	1199	7893	94	747	40	104	99	25	40	1317	138	7985	556	1846	
Colonie italiane	—	1	12	1	—	—	—	—	—	—	1	—	12	—	—	
Ignoto	134	13	166	20	134	7	1	1	13	—	34	19	166	2	7	
In complesso	14144	18820	112492	6254	15121	2807	2783	3139	6257	9417	25723	2595	117497	2523	8327	

(a) Per la denominazione e composizione delle Zone agricole vedasi a pag. VIII, IX e X.

**secondo il sesso e il luogo di nascita
luoghi di Circondario, nelle Zone agricole e nella Regione.**

Numeri assoluti.

ZONE AGRICOLE (a)																		REGIONE
MONTAGNA						COLLINA								PIANURA				
I	II	III	IV	V	in com- plesso	VI	VII	VIII	IX	X	XI	XII	XIII	in com- plesso	XIV	XV	in com- plesso	
18505	14494	12241	7490	8206	60936	33317	13114	64753	29099	7225	37569	47456	5028	237591	13218	16540	29758	328285
2381	2038	2569	569	1060	8617	6924	1936	22864	3885	947	12212	4140	710	53618	3348	5678	9026	71261
85	30	91	4	156	366	328	22	1029	86	25	288	28	69	1875	127	124	251	2492
17	12	13	5	35	82	120	8	350	18	16	568	50	29	1159	31	46	77	1318
118	39	109	10	120	396	481	60	1771	78	23	276	56	57	2802	187	215	402	3600
846	83	78	22	124	1153	2302	138	5379	225	98	987	214	139	9482	851	1435	2286	12921
22	2	7	1	10	42	50	9	529	175	3	251	415	19	1451	46	24	70	1563
44	26	20	8	41	139	341	20	1399	50	53	256	95	52	2266	99	103	202	2607
56	10	19	13	50	145	367	10	1074	30	13	360	66	304	2314	172	112	284	2746
12	10	72	4	187	285	108	5	1217	57	23	213	15	75	1713	32	44	76	2074
24	9	11	1	24	69	53	4	298	7	3	64	13	52	494	16	20	36	599
29	9	20	1	26	85	122	16	516	14	10	157	40	60	935	47	57	104	1124
26	8	73	9	91	207	99	10	694	66	7	188	21	28	1113	80	68	148	1468
87	85	62	21	75	330	321	23	1409	67	60	837	342	91	3150	166	164	330	3810
69	32	126	14	191	432	204	26	3341	135	46	515	67	152	4486	125	205	330	5248
9	8	6	1	10	34	16	6	87	13	57	32	16	228	228	14	15	29	291
33	60	11	14	47	165	275	11	476	29	28	396	126	24	1365	56	113	169	1699
104	27	43	5	83	262	166	12	1734	66	36	469	85	144	2712	100	131	231	3205
30	18	18	1	14	81	60	4	414	21	16	235	21	25	796	22	66	88	935
1075	540	408	77	850	2950	1069	113	7985	246	223	1498	251	1924	13309	206	499	705	16964
1	1	—	—	—	2	1	—	12	1	—	1	—	—	15	—	1	1	18
10	5	19	3	2	39	140	—	166	22	2	90	17	7	444	17	10	27	510
23583	17546	16016	8273	11402	76820	46894	15547	117497	34378	8870	57487	53550	9095	343318	18960	25670	44630	464768

Segue: TAVOLA XVII.

**Popolazione presente classificata
nei Centri di almeno 15 000 abitanti, nei Comuni capi**

FEMMINE —

LUOGO DI NASCITA	CENTRI			COMUNI CAPI LUOGHI DI CIRCONDARIO												
	Gorizia	Pola	Trieste	Capodistria	Gorizia	Gradisca	Idria	Lussimpiccolo	Paronzo	Pisino	Pola	Postumia	Trieste	Volosca-Abbazia	Zara	
Stesso Comune di censimento	5044	9299	68901	3755	5497	1062	2005	2846	3584	7133	13421	1279	73051	874	4878	
Altro Comune della Regione	4862	5209	26062	1810	5138	622	707	799	2078	1374	7304	418	26739	746	757	
Piemonte	101	47	403	7	103	7	1	1	6	1	48	6	424	6	8	
Liguria	23	77	206	139	27	1	—	1	—	—	82	1	212	1	7	
Lombardia	127	31	744	9	131	3	—	3	4	2	33	6	759	15	32	
Veneto	666	388	5268	18	688	114	9	7	23	89	407	10	5285	37	67	
Venezia Tridentina	71	68	429	3	71	7	—	—	231	2	73	—	433	3	12	
Emilia	99	84	732	4	103	7	—	3	9	6	86	—	742	10	10	
Toscana	79	68	504	3	93	23	—	8	8	11	74	2	513	13	14	
Marche	36	38	393	1	38	4	—	2	1	—	41	1	401	6	29	
Umbria	25	12	123	—	27	6	—	—	—	—	12	—	126	1	5	
Lazio	34	20	237	1	38	2	—	1	—	4	21	5	245	3	6	
Abruzzi e Molise	28	27	167	1	33	2	—	—	2	—	28	1	170	1	8	
Campania	51	118	322	3	52	5	—	—	5	11	124	7	325	—	6	
Puglia	37	78	1514	—	42	1	—	14	2	2	83	—	1517	4	36	
Basilicata	—	—	43	—	—	—	—	—	—	—	—	—	43	—	2	
Calabrie	9	11	139	—	9	2	—	1	—	—	11	2	139	1	6	
Sicilia	34	39	421	4	36	1	1	—	1	—	41	—	428	7	11	
Sardegna	6	29	77	—	6	—	—	—	—	—	32	—	77	—	3	
Estero	845	1574	9340	50	888	41	86	206	38	39	1667	199	9463	811	2839	
Colonie italiane	4	1	8	—	4	—	—	—	1	—	1	—	8	—	—	
Ignoto	9	9	58	10	9	—	—	—	2	—	11	—	58	—	2	
In complesso	12190	17227	116091	5818	13033	1910	2809	3892	5995	8674	23600	1937	121158	2539	8738	

**secondo il sesso e il luogo di nascita
luoghi di Circondario, nelle Zone agricole e nella Regione.**

Numeri assoluti.

Z O N E A G R I C O L E																		R E G I O N E	
M O N T A G N A						C O L L I N A										P I A N U R A			
I	II	III	IV	V	in com- plesse	VI	VII	VIII	IX	X	XI	XII	XIII	in com- plesse	XIV	XV	in com- plesse		
17819	13953	11345	7492	9249	59858	31198	11651	73051	27620	8894	37587	42914	5395	238310	12404	15571	27975	326143	
2957	2335	3275	641	1465	10673	9537	2658	26739	5498	1102	13892	5901	935	66352	4401	6263	10664	87689	
29	8	8	—	12	57	119	16	424	13	3	61	12	10	658	39	92	131	346	
12	1	2	—	3	18	31	3	212	146	1	86	5	7	491	2	15	17	526	
20	4	8	—	21	53	143	13	759	28	8	45	14	32	1042	32	107	139	1234	
164	34	22	7	44	271	926	33	5285	177	26	519	138	67	7171	770	1085	1855	9297	
37	—	1	—	10	48	75	9	433	17	3	320	396	12	1265	88	42	130	1443	
21	—	3	2	14	40	108	10	742	11	6	116	15	10	1018	15	57	72	1130	
13	3	4	—	5	35	104	4	513	13	12	88	13	14	761	45	81	126	922	
8	—	1	1	8	18	42	1	401	11	6	57	6	29	553	6	26	32	603	
1	1	2	—	1	5	31	—	126	2	—	14	1	5	179	8	7	15	199	
1	—	5	—	4	10	48	3	245	2	2	26	8	6	340	7	25	32	382	
3	—	1	—	1	5	42	2	170	5	—	34	1	8	262	7	34	41	308	
7	4	10	—	3	24	63	16	325	12	2	135	12	6	571	6	30	36	631	
6	—	—	4	4	14	48	1	1517	29	14	100	12	39	1760	9	83	92	1866	
1	—	3	—	1	5	2	2	43	—	—	2	—	2	51	1	7	8	64	
1	—	3	—	1	5	11	3	139	3	1	22	5	6	190	8	21	29	224	
1	3	—	—	10	14	44	—	428	9	—	61	5	11	558	4	34	38	610	
—	—	—	—	—	—	10	1	77	—	2	33	1	3	127	—	5	5	132	
1233	637	539	68	1170	3647	1231	115	9463	250	319	1888	257	2027	16450	239	488	727	20824	
1	—	—	—	—	1	4	—	8	—	—	2	—	—	14	—	—	—	15	
3	—	—	2	1	6	10	3	58	13	1	23	9	4	121	3	1	4	131	
22338	16983	15232	8217	12037	74807	43827	14544	121158	33859	10402	55111	49815	9528	338244	18094	24074	42168	455219	

Segue: TAVOLA XVII.

**Popolazione presente classificata
nei centri di almeno 15 000 abitanti, nei Comuni capi**

AMBO I SESSI —

LUOGO DI NASCITA	CENTRI			COMUNI CAPILUOGHI DI CIRCONDARIO											
	Gorizia	Pola	Trieste	Capodistria	Gorizia	Gradisca	Idria	Lussinpiccolo	Parenzo	Pisino	Pola	Postumia	Trieste	Volosca-Abbazia	Zara
Stesso Comune di censimento.....	10151	17065	129423	8255	11095	2193	3841	5035	7527	14876	25463	2685	137804	1550	9434
Altro Comune della Regione.....	8347	10289	48440	2983	8962	1171	1340	1435	3034	2502	14559	802	49603	1217	1289
Piemonte.....	382	274	1400	69	392	98	5	17	13	9	317	88	1453	116	75
Liguria.....	139	532	542	145	144	25	8	14	—	9	547	13	562	17	35
Lombardia.....	546	218	2500	63	557	128	11	12	21	33	262	112	2530	93	89
Veneto.....	2633	1152	10615	84	2691	369	20	41	68	193	1215	57	10664	86	206
Venezia Tridentina.....	117	130	956	70	118	16	—	3	409	4	137	3	962	10	30
Emilia.....	415	235	2114	31	427	70	18	23	67	33	242	14	2141	41	62
Toscana.....	412	394	1567	10	438	98	2	16	13	42	416	15	1587	32	404
Marche.....	124	233	1591	23	128	24	6	13	5	5	237	70	1618	160	101
Umbria.....	72	65	416	4	76	18	2	2	3	4	67	7	424	9	57
Lazio.....	137	160	747	6	145	39	1	6	—	25	165	24	761	7	65
Abruzzi e Molise.....	105	186	858	43	118	64	4	5	7	10	199	68	864	83	36
Campania.....	339	839	1718	33	342	96	66	21	37	175	873	50	1734	25	93
Puglia.....	221	481	4846	37	230	94	14	45	17	16	530	114	4858	171	173
Basilicata.....	11	29	130	—	11	8	4	12	27	3	29	2	130	3	16
Calabrie.....	277	302	614	10	278	42	40	6	11	40	333	10	615	20	30
Sicilia.....	165	429	2138	26	168	61	13	12	11	31	453	26	2162	46	150
Sardegna.....	51	237	491	5	52	15	6	7	3	2	248	16	491	7	26
Estero.....	1543	2773	17233	144	1635	81	190	305	63	79	2984	337	17448	1367	4685
Colonie italiane.....	4	2	20	1	4	—	—	—	1	—	2	—	20	—	—
Ignoto.....	143	22	224	30	143	7	1	1	15	—	45	19	224	2	9
In complesso.....	26334	36047	228583	12072	28154	4717	5592	7031	12252	18091	49323	4532	238655	5062	17065

**secondo il sesso e il luogo di nascita
luoghi di Circondario, nelle Zone agricole e nella Regione.**

Numeri assoluti.

ZONE AGRICOLE																			REGIONE
MONTAGNA						COLLINA										PIANURA			
I	II	III	IV	V	In com- plessio	VI	VII	VIII	IX	X	XI	XII	XIII	In com- plessio	XIV	XV	In com- plessio		
36324	28447	23586	14982	17455	120794	64545	24765	137804	56719	16119	75156	90870	10423	475901	25622	32111	57783	654428	
5338	4373	5844	1210	2525	19290	16461	4594	49603	9383	2049	26104	10131	1645	119970	7749	11941	19690	158950	
114	38	99	4	168	423	447	38	1453	99	28	349	40	79	2533	166	216	382	3338	
29	13	15	5	38	100	151	11	562	164	17	654	55	36	1650	33	61	94	1844	
138	43	117	10	141	449	624	73	2530	106	31	321	70	89	3844	219	322	541	4834	
1010	117	100	29	168	1424	3228	171	10664	402	124	1506	352	206	16653	1621	2520	4141	22218	
59	2	8	1	20	90	125	18	962	192	6	571	811	31	2716	134	66	200	3006	
65	26	23	10	55	179	449	30	2141	61	59	372	110	62	3284	114	160	274	3737	
69	13	23	13	65	183	471	14	1587	43	25	448	79	408	3075	217	193	410	3668	
20	10	73	5	195	303	150	6	1618	68	29	270	21	104	2266	38	70	108	2677	
25	10	13	1	25	74	84	4	424	9	5	78	14	57	673	24	27	51	798	
30	9	25	1	30	95	170	19	761	16	12	183	48	66	1275	54	82	136	1506	
29	8	74	9	92	212	141	12	864	71	7	222	22	36	1375	87	102	189	1776	
94	89	72	21	78	354	384	39	1734	79	62	972	354	97	3721	172	194	366	4441	
75	32	126	18	195	446	252	27	4858	164	60	615	79	191	6246	134	288	422	7114	
10	8	9	1	11	39	18	8	130	1	13	59	32	18	279	15	22	37	355	
34	60	14	14	48	170	286	14	615	32	29	418	131	30	1555	64	134	198	1923	
105	30	43	5	93	276	210	12	2162	75	36	530	90	155	3270	104	165	269	3815	
30	18	18	1	14	81	70	5	491	21	18	268	22	28	923	22	71	93	1097	
2308	1177	947	145	2020	6597	2300	228	17448	496	542	3386	508	4851	29759	445	987	1432	37788	
2	1	—	—	—	3	5	—	20	1	—	3	—	—	29	—	1	1	33	
13	5	19	5	3	45	150	3	224	35	3	113	26	11	565	20	11	31	641	
45921	34529	31248	16490	23439	151627	90721	30091	238655	68237	19272	112598	103365	18623	681562	37054	49744	86798	91998	

TAVOLA XVIII.

Popolazione presente classificata secondo il sesso e il luogo di nascita
nei Centri di almeno 15 000 abitanti, nei Comuni capiluoghi di Circondario,
nelle Regioni agricole e nella Regione.

MASCHI — Numeri relativi a 1 000 abitanti.

LUOGO DI NASCITA	CENTRI			COMUNI CAPILUOGHI DI CIRCONDARIO													REGIONI AGRICOLE			REGIONE
	Gorizia	Pola	Trieste	Capodistria	Gorizia	Gradisca	Idria	Lussinpiccolo	Parento	Pisino	Pola	Postumia	Trieste	Volosca-Ab- bazza	Zara	Montagna	Collina	Pianura		
Stesso Comune di censi- mento	362	414	537	718	371	404	661	695	630	823	469	542	551	267	547	793	692	666	707	
Altro Comune della Re- gione	247	270	199	187	253	197	228	202	297	121	282	147	194	187	64	112	156	202	153	
Piemonte.....	20	12	9	10	19	32	1	5	1	1	10	32	9	44	8	5	5	6	5	
Liguria.....	8	24	3	1	8	9	3	4	—	1	18	5	3	6	3	1	3	2	3	
Lombardia.....	30	10	16	9	28	45	4	3	3	3	9	41	15	31	7	5	8	9	8	
Veneto.....	140	41	48	11	132	91	4	11	7	11	31	18	46	19	17	15	28	51	28	
Venezia Tridentina.....	3	3	5	11	3	3	—	1	28	2	1	5	3	2	1	4	2	3	
Emilia.....	22	8	12	4	21	22	6	6	9	3	6	5	12	12	6	2	7	5	6	
Toscana.....	24	17	9	1	23	27	1	3	1	3	13	5	9	8	47	2	7	6	6	
Marche.....	6	10	11	4	6	7	2	4	1	1	8	27	10	61	9	4	5	2	4	
Umbria.....	3	3	3	3	4	1	1	2	3	3	3	6	1	1	1	1	
Lazio.....	7	7	5	1	7	13	2	—	2	6	7	4	2	7	1	3	2	2	
Abruzzi e Molise.....	5	8	6	7	6	22	1	2	1	1	7	26	6	33	3	3	3	3	3	
Campania.....	20	38	12	5	19	32	24	7	5	17	29	17	12	10	10	4	9	7	8	
Puglia.....	13	21	30	6	12	33	5	10	2	1	17	44	23	66	16	6	13	7	11	
Basilicata.....	1	2	1	—	1	3	1	4	4	1	1	1	1	2	1	1	1	
Calabrie.....	19	15	4	2	18	14	14	2	2	4	13	3	4	8	3	2	4	4	4	
Sicilia.....	9	21	15	4	9	21	4	4	2	3	16	10	15	15	17	3	8	5	7	
Sardegna.....	3	11	4	1	3	5	2	2	8	6	4	3	3	1	2	2	2	
Estero.....	49	64	70	15	49	14	37	32	4	4	51	53	63	220	222	38	39	13	37	
Colonie italiane.....	—	—	—	—	—	—	
Ignoto.....	9	1	1	3	9	2	2	—	1	7	1	1	1	1	1	1	1	

Segue: TAVOLA XVIII.

**Popolazione presente classificata secondo il sesso e il luogo di nascita
nei Centri di almeno 15 000 abitanti, nei Comuni capiluoghi di Circondario,
nelle Regioni agricole e nella Regione.**

AMBO I SESSI — Numeri relativi a 1 000 abitanti.

LUOGO DI NASCITA	CENTRI			COMUNI CAPILUOGHI DI CIRCONDARIO												REGIONI AGRICOLE			REGIONE
	Gorizia	Pola	Trieste	Capodistria	Gorizia	Gradisca	Idria	Lussimpiccolo	Parenzo	Pisino	Pola	Postumia	Trieste	Volosca-Ab- bazia	Zara	Montagna	Collina	Pianura	
Stesso Comune di censi- mento.....	385	473	566	684	394	465	687	716	615	823	516	502	576	307	552	797	698	666	711
Altro Comune della Re- gione.....	317	285	212	247	318	248	240	204	321	138	295	177	208	240	76	127	176	227	173
Piemonte.....	15	8	6	6	14	21	1	2	1	6	19	6	23	4	3	4	4	4
Liguria.....	5	15	2	12	5	5	1	2	—	11	3	2	3	2	1	2	1	2
Lombardia.....	21	6	11	5	20	27	2	2	2	2	5	25	11	18	5	3	6	6	5
Veneto.....	100	32	46	7	96	78	4	6	6	11	25	13	45	17	12	9	24	48	24
Venezia Tridentina.....	4	4	4	6	4	3	—	33	3	1	4	2	2	1	4	2	3
Emilia.....	16	7	9	3	15	15	3	3	5	2	5	3	9	8	4	1	5	3	4
Toscana.....	16	11	7	1	16	21	2	1	2	8	3	7	6	24	1	5	5	4
Marche.....	5	6	7	2	5	5	1	2	5	15	7	32	6	2	3	1	3
Umbria.....	3	2	2	3	4	1	2	2	2	3	1	1	1
Lazio.....	5	4	3	5	8	1	—	1	3	5	3	1	4	1	2	2	2
Abruzzi e Molise.....	4	5	4	4	4	14	1	1	1	1	4	15	4	16	2	1	2	2	2
Campania.....	13	23	8	3	12	20	12	3	3	10	18	11	7	5	5	2	5	4	5
Puglia.....	8	13	21	3	8	20	3	6	1	1	11	25	20	34	10	3	9	5	8
Basilicata.....	1	1	—	2	1	2	2	1	1	1	1
Calabrie.....	11	8	3	1	10	9	7	1	1	2	7	2	3	4	2	1	2	2	2
Sicilia.....	6	12	9	2	6	13	2	2	1	2	9	6	9	9	9	2	5	3	4
Sardegna.....	2	7	2	2	3	1	1	5	4	2	1	2	1	1	1	1
Estero.....	59	77	75	12	58	17	34	43	5	4	61	74	73	270	274	44	44	16	41
Colonie italiane.....	—	—	—	—	—	—	—
Ignoto.....	5	1	1	2	5	1	1	—	1	4	1	1	1	1

TAVOLA XIX.

Popolazione presente classificata per sesso, luogo di nascita e grandi gruppi di età.

(REGIONE)

A - Numeri assoluti.

LUOGO DI NASCITA	MASCHI					FEMMINE					IN COMPLESSO				
	Totale	fino a 15 anni	16 a 65	66 e oltre	età ignota	Totale	fino a 15 anni	16 a 65	66 e oltre	età ignota	Totale	fino a 15 anni	16 a 65	66 e oltre	età ignota
Stesso Comune di censimento.....	328285	118086	191854	17727	618	326143	115156	192788	17535	664	654428	233242	384642	35262	1282
Altro Comune della Regione.....	71261	12187	53601	5269	204	87689	12795	66664	7983	247	158950	24982	120265	13252	451
Piemonte.....	2492	228	2235	24	5	846	235	580	27	4	3338	463	2815	51	9
Liguria.....	1318	155	1150	13	—	526	248	271	6	1	1844	403	1421	19	1
Lombardia.....	3600	298	3250	46	6	1234	283	868	82	1	4834	581	4118	128	7
Veneto.....	12921	1166	11149	566	40	9297	1319	7270	696	12	22218	2485	18419	1262	52
Venezia Tridentina.....	1563	217	1148	192	6	1443	188	1129	119	7	3006	405	2277	311	13
Emilia.....	2607	208	2329	64	6	1130	204	879	43	4	3737	412	3208	107	10
Toscana.....	2746	282	2431	29	4	922	249	641	30	2	3668	531	3072	59	6
Marche.....	2074	147	1892	35	—	603	108	470	23	2	2677	255	2362	58	2
Umbria.....	599	31	562	5	1	199	44	145	9	1	798	75	707	14	2
Lazio.....	1124	139	972	11	2	382	125	245	12	—	1506	264	1217	23	2
Abruzzi e Molise.....	1468	78	1383	7	—	308	83	212	13	—	1776	161	1595	20	—
Campania.....	3810	167	3631	11	1	631	150	470	10	1	4441	317	4101	21	2
Puglia.....	5248	468	4712	58	10	1866	441	1356	67	2	7114	909	6068	125	12
Basilicata.....	291	4	285	2	—	64	14	46	4	—	355	18	331	6	—
Calabria.....	1699	63	1622	12	2	224	55	163	5	1	1923	118	1785	17	3
Sicilia.....	3205	122	3060	18	5	610	103	478	27	2	3815	225	3538	45	7
Sardegna.....	965	32	926	6	1	132	29	99	3	1	1097	61	1025	9	2
Esteri.....	16964	3161	12704	1050	49	20824	2996	16073	1724	31	37788	6157	28777	2774	80
Colonie Italiane..	18	6	10	1	1	15	9	5	—	1	33	15	15	1	2
Ignoto.....	510	11	278	7	214	131	15	48	14	54	641	26	326	21	268
In complesso...	464768	137256	301184	25153	1175	455219	134849	290900	28432	1038	919987	272105	592084	53585	2213

Segue: TAVOLA XIX.

Popolazione presente classificata per sesso, luogo di nascita e grandi gruppi di età.

(REGIONE)

B - Numeri relativi a 1 000 abitanti.

LUOGO DI NASCITA	MASCHI				FEMMINE				IN COMPLESSO			
	Totale	fino a 15 anni	16 a 65	66 e oltre	Totale	fino a 15 anni	16 a 65	66 e oltre	Totale	fino a 15 anni	16 a 65	66 e oltre
Stesso Comune di cen- simento	707	860	637	705	716	854	682	616	711	857	649	659
Altro Comune della Regione	153	89	178	209	193	95	229	281	173	92	203	248
Piemonte	5	2	7	1	2	2	2	1	4	2	5	1
Liguria	3	1	4	1	1	2	1	2	1	2
Lombardia	8	2	11	2	3	2	3	3	5	2	7	2
Veneto	28	8	37	23	21	10	25	24	24	9	31	24
Venezia Tridentina..	3	2	4	8	3	1	4	4	3	1	4	6
Emilia	6	2	8	3	2	2	3	2	4	2	5	2
Toscana	6	2	8	1	2	2	2	1	4	2	5	1
Marche	4	1	6	1	1	1	2	1	3	1	4	1
Umbria	1	2	1	1
Lazio	2	1	3	1	1	1	1	2	1	2
Abruzzi e Molise....	3	1	5	1	1	1	1	2	1	3
Campania	8	1	12	1	1	2	1	5	1	7
Puglia	11	3	16	2	4	3	5	2	8	3	10	2
Basilicata	1	1	1
Calabria	4	5	1	1	2	3
Sicilia	7	1	10	1	1	1	2	1	4	1	6	1
Sardegna	2	3	1	2
Estero	37	23	42	42	46	22	55	61	41	23	49	52
Colonie Italiane....
Ignoto	1	1	1	1

TAVOLA XX.

**Abitanti di età superiore a 6 anni che sapevano leggere
nei singoli Comuni, nei Distretti, nelle Ripartizioni, nelle Zone agricole e nella Regione.**

a) nei Comuni, nei Distretti e nelle Ripartizioni.

COMUNI	ABITANTI DI ETÀ SUPERIORE A 6 ANNI						Su 100 abitanti di età superiore a 6 anni sapevano leggere		
	in complesso			che sapevano leggere			MF	M	F
	MF	M	F	MF	M	F			

Gorizia e Gradisca.

DISTRETTO DI GORIZIA.

Aiba.....	1 130	605	525	934	509	425	83	84	81
Aidussina.....	983	466	517	958	449	509	97	96	98
Anhovo.....	1 508	770	738	1 262	650	612	84	84	83
Auzza.....	493	242	251	459	225	234	93	93	93
Bainsizza Santo Spirito	708	363	345	587	300	287	83	83	83
Bate.....	898	474	424	777	408	369	87	86	87
Biglia.....	1 115	573	542	1 057	547	510	95	95	94
Cal.....	2 189	1 161	1 028	1 738	941	797	79	81	78
Camnie.....	541	286	255	520	277	243	96	97	95
Canale.....	1 541	813	728	1 397	751	646	91	92	89
Cernizza.....	1 438	755	683	1 325	699	626	92	93	92
Chiapovano.....	963	458	505	863	415	448	90	91	89
Descla.....	709	401	308	620	358	262	87	89	85
Dol-Otliza.....	1 431	724	707	1 269	647	622	89	89	88
Dornberg.....	1 886	979	907	1 721	908	813	91	93	90
Gaberie.....	523	281	242	515	279	236	98	99	98
Gargaro.....	1 276	645	631	1 144	586	558	90	91	88
Goiaze.....	361	174	187	338	163	175	91	94	93
Gorizia.....	26 025	14 018	12 007	24 852	13 569	11 283	95	97	94
Locavizza.....	920	469	451	847	426	421	92	91	93
Locovizza.....	1 196	607	589	902	442	460	75	73	78
Lucinico.....	2 094	1 066	1 028	1 967	1 007	960	94	94	93
Merna.....	1 338	678	660	1 236	640	596	92	94	90
Oppacchiasella.....	990	521	469	921	489	432	93	94	92
Ossech-Vittuglie.....	879	457	422	811	427	384	92	93	91
Ossegliano San Michele	930	495	435	843	451	392	91	91	90
Pervacina.....	1 071	550	521	1 062	545	517	99	99	99
Podgora.....	2 574	1 273	1 301	2 398	1 206	1 192	93	95	92
Ranziano.....	2 171	1 081	1 090	2 026	1 026	1 000	93	95	92
Reifemberg.....	2 336	1 179	1 157	2 248	1 159	1 109	96	97	96
Ronzina.....	703	363	340	684	356	328	97	98	96
Salcano.....	3 052	1 637	1 415	2 732	1 464	1 268	90	89	90
Samaria.....	1 003	509	494	916	472	444	91	93	90
San Floriano.....	1 851	962	889	1 716	899	817	93	93	92

Segue: TAVOLA XX.

COMUNI	ABITANTI DI ETÀ SUPERIORE A 6 ANNI						Su 100 abitanti di età superiore a 6 anni sapevano leggere		
	in complesso			che sapevano leggere			MF	M	F
	MF	M	F	MF	M	F			
San Martino-Quisca..	3 772	1 954	1 818	3 456	1 802	1 654	92	92	91
San Pietro	1 427	715	712	1 364	703	661	96	98	93
Santa Croce.....	1 559	795	764	1 473	750	723	94	94	95
Sant'Andrea	1 336	614	722	1 270	588	682	95	96	94
Savogna.....	1 085	523	562	1 018	492	526	94	94	94
Scrilie	853	453	400	838	447	391	98	99	98
Sempas.....	879	458	421	852	450	402	97	98	95
Ternova	1 286	693	593	1 215	656	559	94	95	94
Tribusa Superiore ...	608	307	301	548	282	266	90	92	88
Veliche Zablie	347	174	173	333	165	168	96	95	97
Vertoiba	2 184	1 072	1 112	2 058	1 020	1 038	94	95	93
Vertovino	582	305	277	559	294	265	96	96	96
Voghersco.....	895	475	420	844	444	400	94	93	95
Distretto di Gorizia....	85 639	44 573	41 066	79 473	41 763	37 710	93	94	92

DISTRETTO DI GRADISCA.

Bigliana	1 153	573	580	1 061	524	537	92	91	93
Brazzano	844	418	426	686	351	335	81	84	79
Capriva	1 215	593	622	1 181	580	601	97	98	97
Chiopris-Viscone ...	898	450	448	821	424	397	91	94	89
Cormons	5 810	2 830	2 980	5 291	2 615	2 676	91	92	90
Corona	454	234	220	411	215	196	91	92	89
Cosbana	1 119	577	542	947	492	455	85	85	84
Dolegna	1 293	679	614	1 070	586	484	83	86	79
Farra	1 600	835	765	1 455	805	650	91	96	85
Gradisca	4 332	2 695	1 727	4 127	2 523	1 604	95	97	93
Mariano	1 238	613	625	1 119	564	555	90	92	89
Medana	874	427	447	828	411	417	95	96	93
Medea.....	1 067	488	579	992	463	529	93	95	91
Moraro	653	312	341	598	299	299	92	96	88
Mossa	1 184	594	590	1 064	550	514	90	93	87
Romans	1 918	945	973	1 706	843	863	89	89	89
Sagrado	1 758	868	890	1 727	850	877	98	98	99
San Lorenzo di Mossa.	1 032	509	523	973	492	481	94	97	92
Versa	586	302	284	556	294	262	95	97	92
Villesse	1 155	595	560	1 106	567	539	96	95	96
Distretto di Gradisca ..	30 183	15 447	14 736	27 719	14 448	13 271	92	94	90

Segue: TAVOLA XX.

COMUNI	ABITANTI DI ETÀ SUPERIORE A 6 ANNI						Su 100 abitanti di età superiore a 6 anni sapevano leggere		
	in complesso			che sapevano leggere			MF	M	F
	MF	M	F	MF	M	F			

DISTRETTO DI MONFALCONE.

Aiello	1 433	700	733	1 310	642	668	91	92	91
Aquileia.....	2 570	1 289	1 281	2 286	1 190	1 096	89	92	86
Campolongo.....	1 057	510	547	938	469	469	89	92	86
Cervignano	2 939	1 456	1 483	2 441	1 187	1 254	83	82	85
Doberdò.....	432	215	217	400	205	195	93	95	90
Duino	581	312	269	550	299	251	95	96	93
Fiumicello	3 922	1 967	1 955	3 299	1 709	1 590	84	87	81
Fogliano	1 924	1 078	846	1 794	1 040	754	93	96	89
Grado	4 614	2 246	2 368	4 042	1 983	2 059	88	88	87
Ioanniz	625	313	312	513	263	250	82	84	80
Monfalcone	10 570	5 994	4 576	9 842	5 649	4 193	93	94	92
Muscoli-Strassoldo ...	1 618	771	847	1 431	696	735	88	90	87
Perteole	1 619	798	821	1 512	749	763	93	94	93
Ronchi	4 268	2 230	2 038	3 785	2 010	1 775	89	90	87
Ruda	1 489	739	750	1 397	699	698	94	95	93
San Canziano	2 425	1 220	1 205	2 216	1 146	1 070	91	94	89
San Pietro dell'Isonzo	1 331	668	663	1 203	621	582	90	93	88
San Vito al Torre ...	1 645	809	836	1 487	751	736	90	93	88
Scodovacca	937	448	489	858	410	448	92	92	92
Staranzano.....	1 242	669	573	1 133	624	509	91	93	89
Tapogliano.....	588	284	304	548	273	275	93	96	90
Terzo	1 707	852	855	1 459	761	698	85	89	82
Turriaco.....	1 443	720	723	1 343	676	667	93	94	92
Villa Vicentina	1 112	569	543	1 089	561	528	98	89	97
Visco	849	397	452	759	367	392	89	92	87
Distretto di Monfalcone	52 940	27 254	25 686	47 635	24 980	22 655	90	92	88

DISTRETTO DI SESANA.

Auber	430	226	204	408	215	193	95	95	95
Berie	378	207	171	355	194	161	94	94	94
Brestovizza	600	303	297	551	283	268	92	93	90
Cobilaqlava	405	211	194	386	205	181	95	97	93
Comen	2 061	1 067	994	2 015	1 043	972	98	98	98
Copriva	326	161	165	315	157	158	97	98	96
Corgnale	1 064	549	515	1 008	524	484	95	95	94
Duttogliano	875	451	424	820	424	396	94	94	93
Gabrovizza.....	376	169	207	347	155	192	92	92	93
Goriasco	701	360	341	652	346	306	93	96	90
Mauchinie	657	355	302	608	335	273	93	94	90

Segue: TAVOLA XX.

COMUNI	ABITANTI DI ETÀ SUPERIORE A 6 ANNI						Su 100 abitanti di età superiore a 6 anni sapevano leggere		
	in complesso			che sapevano leggere			M F	M	F
	M F	M	F	M F	M	F			
Nabresina	1 672	889	783	1 627	870	757	97	98	97
Naclo	2 246	1 183	1 063	2 017	1 080	937	90	91	88
Pliscovizza	637	324	313	609	313	296	96	97	95
Povir	1 066	544	522	1 025	524	501	96	96	96
Repno	837	415	422	758	373	385	91	90	91
Rodic	404	210	194	390	207	183	97	99	94
San Daniele	967	500	467	949	490	459	98	98	98
San Giacomo	698	369	329	691	364	327	99	99	99
San Pelagio	429	213	216	389	196	193	91	92	89
Scherbina	503	253	250	485	249	236	96	98	94
Scopo	445	221	224	434	215	219	98	97	98
Sello	301	166	135	288	159	129	96	96	96
Sesana	1 497	767	730	1 446	745	701	97	97	96
Sgonico	1 301	666	635	1 226	626	600	94	94	94
Slivno	297	151	146	278	143	135	94	95	92
Storie	698	348	350	640	312	328	92	90	94
Temnizza	979	533	446	871	472	399	89	89	89
Tomai	1 218	593	625	1 201	581	620	99	98	99
Valgrande	325	159	166	292	146	146	90	92	88
Voischizza	469	286	183	427	262	165	91	92	90
Distretto di Sesana	24 862	12 849	12 013	23 508	12 208	11 300	95	95	94

DISTRETTO DI TOLMINO.

Bergogna	1 151	556	595	1 076	520	556	93	94	93
Caporetto	1 067	528	539	984	482	502	92	91	93
Cezsoccia	540	282	258	478	253	225	89	90	87
Circhina	5 897	2 897	3 000	5 442	2 682	2 760	92	93	92
Creda	1 317	671	646	1 190	603	587	90	90	91
Dresenza	878	450	428	861	436	425	98	97	99
Gracova	3 660	1 904	1 756	3 434	1 773	1 661	94	93	95
Idersca	550	274	276	534	270	264	97	99	96
Libussina	1 246	685	561	1 220	670	550	98	98	98
Loga di Plezzo	577	294	283	531	271	260	92	92	92
Luico	502	254	248	481	247	234	96	97	94
Plezzo	1 669	891	778	1 519	850	669	91	95	86
Ponique	998	502	496	968	479	489	97	95	99
Saga	551	299	252	490	273	217	89	91	86
Santa Lucia	2 397	1 206	1 191	2 234	1 124	1 110	93	93	93
an Vito al Monte ..	1 689	823	866	1 479	722	757	88	88	87
Sebreglia	875	410	465	853	399	454	97	97	98
Sedula	885	452	433	875	447	428	99	99	99

Segue: TAVOLA XX.

COMUNI	ABITANTI DI ETÀ SUPERIORE A 6 ANNI						Su 100 abitanti di età superiore a 6 anni sapevano leggere		
	in complesso			che sapevano leggere			MF	M	F
	MF	M	F	MF	M	F			
Serpenizza	419	210	209	395	202	193	94	96	92
Sonzia.....	644	317	327	575	291	284	89	92	87
Ternova	250	139	111	234	130	104	94	94	94
Tolmino	4 616	2 604	2 012	4 282	2 439	1 843	93	94	92
Trenta	322	175	147	282	152	130	88	87	88
Volzana	1 366	724	642	1 336	705	631	98	97	98
Distretto di Tolmino ..	34 066	17 547	16 519	31 753	16 420	15 333	93	94	93
Gorizia e Gradisca.....	227 690	117 670	110 020	210 088	109 819	100 269	92	93	91

Carinzia e Carniola.

DISTRETTO [DI IDRIA.

Ciconico.....	268	125	143	176	90	86	66	72	60
Dole.....	1 174	581	593	1 025	525	500	87	90	84
G. Vici.....	489	235	254	460	214	246	94	91	97
Idria	5 100	2 519	2 581	4 915	2 453	2 462	96	97	95
Idria Inferiore.....	2 579	1 207	1 372	2 266	1 054	1 212	88	87	88
Montenero	2 358	1 194	1 164	2 275	1 150	1 125	96	96	97
Voschia	642	305	337	594	288	306	93	94	91
Distretto di Idria.....	12 610	6 166	6 444	11 711	5 774	5 937	93	94	92

DISTRETTO DI POSTUMIA.

Aurèmio Superiore...	292	159	133	251	137	114	86	86	86
Bassano	381	203	178	347	177	170	91	87	96
Berdo San Giovanni.	108	60	48	100	57	43	93	95	90
Bisterza	798	371	427	792	369	423	99	99	99
Britova	340	182	158	335	180	155	99	99	98
Bucoia	529	266	263	446	230	216	84	86	82
Budagne	887	434	453	804	399	405	91	92	89
Ceglie	200	105	95	192	100	92	96	95	97
Cossana	1 558	791	767	1 410	694	716	91	88	93
Crenovizza	2 231	1 141	1 090	2 127	1 086	1 041	95	95	96
Ersèl in Monte	266	138	128	231	120	111	87	87	87
Famlie	256	129	127	238	122	116	93	95	91
Fontana del Conte ..	2 498	1 232	1 266	2 303	1 131	1 172	92	92	93
Gozza	420	228	192	399	218	181	95	96	94
ablauizza.....	2 042	1 036	1 006	1 795	911	884	88	88	88

Segue: TAVOLA XX.

COMUNI	ABITANTI DI ETÀ SUPERIORE A 6 ANNI						Su 100 abitanti di e superiore a 6 anni sapevano leggere		
	in complesso			che sapevano leggere			M F	M	F
	M F	M	F	M F	M	F			
Lase.....	152	90	62	133	77	56	88	86	90
Lose.....	389	198	191	374	188	186	96	95	97
Montefreddo.....	258	122	136	235	113	122	91	93	90
Planina.....	651	336	315	601	312	289	92	93	92
Podierài.....	870	462	408	830	441	389	95	95	95
Podraga.....	455	224	231	415	210	205	91	94	89
Postumia.....	4 110	2 374	1 736	3 928	2 246	1 682	96	85	97
Primiano.....	375	188	187	339	171	168	90	91	90
Ratsevo.....	159	80	79	145	73	72	91	91	91
Sagòrie.....	864	451	413	827	427	400	96	95	97
Salto di Vipacco....	463	227	236	446	221	225	96	97	95
San Michele.....	1 934	992	942	1 713	880	833	89	89	88
San Pietro del Carso.	2 752	1 378	1 374	2 488	1 246	1 242	90	90	90
San Vito di Vipacco..	1 237	628	609	1 217	619	598	98	99	98
Senadole.....	123	64	59	111	57	54	90	89	92
Senosecchia.....	808	422	386	789	417	372	98	99	96
Slavina.....	1 730	865	865	1 703	857	846	98	99	98
Smeria.....	291	156	135	273	144	129	94	92	96
Sturia.....	1 144	547	597	1 076	513	563	94	94	94
Ternovo.....	3 268	1 558	1 710	3 050	1 457	1 593	93	94	93
Ustia.....	317	143	174	278	121	157	88	85	90
Verpogliano.....	738	357	381	691	342	349	94	96	92
Vipacco.....	1 223	584	639	1 193	569	624	98	97	98
Vrabice.....	747	393	354	712	378	334	95	96	94
Zolla.....	886	461	425	871	452	419	98	98	99
Distretto di Postumia..	38 750	19 775	18 975	36 208	18 462	17 746	93	93	94
DISTRETTO DI TARVISIO.									
Camporosso.....	801	395	406	785	388	397	98	98	98
Malborghetto.....	578	293	285	561	287	274	97	98	96
Pontefella.....	615	338	277	593	329	264	96	97	95
Roccalba.....	763	404	359	736	392	344	96	97	96
San Leopoldo Alaglesie	312	154	158	305	152	153	98	99	97
Tarvisio.....	3 562	1 836	1 726	3 418	1 772	1 646	96	97	95
Ucovizza.....	681	336	345	670	330	340	98	98	99
Distretto di Tarvisio...	7 312	3 756	3 556	7 068	3 650	3 418	97	97	96
Carinzia e Carniola..	58 672	29 697	28 975	54 987	27 886	27 101	94	94	94

Segue: TAVOLA XX.

COMUNI	ABITANTI DI ETÀ SUPERIORE A 6 ANNI						Su 100 abitanti di età superiore a 6 anni sapevano leggere		
	in complesso			che sapevano leggere			MF	M	F
	MF	M	F	MF	M	F			

Trieste.

DISTRETTO DI TRIESTE.

Trieste	219 547	107 795	111 752	207 186	102 888	104 298	94	95	93
---------------	---------	---------	---------	---------	---------	---------	----	----	----

Istria.

DISTRETTO DI CAPODISTRIA.

Capodistria	10 779	5 619	5 160	9 588	5 083	4 505	89	90	87
Decani	5 413	2 822	2 591	4 038	2 165	1 873	75	77	72
Dolina.....	4 654	2 299	2 355	4 284	2 141	2 143	92	93	91
Isola	7 356	3 666	3 690	6 414	3 199	3 215	87	87	87
Marèsego.....	2 747	1 470	1 277	1 671	915	756	61	62	59
Muggia	10 752	5 374	5 378	9 118	4 711	4 407	85	88	82
Occisla-Clanzo	2 263	1 098	1 165	1 866	903	963	82	82	83
Paugnano	3 826	1 913	1 913	2 298	1 261	1 037	60	66	54
Pinguente.....	14 565	7 422	7 143	9 572	5 042	4 520	66	68	63
Pirano	12 606	6 221	6 385	10 452	5 083	5 369	83	82	84
Rozzo	2 907	1 501	1 406	1 987	1 094	893	68	73	64
Distretto di Capodistria.	77 868	39 405	38 463	61 288	31 597	29 691	79	80	77

DISTRETTO DI LUSSINO.

Cherso	7 002	3 303	3 699	4 378	2 074	2 304	63	63	62
Lussingrande	1 879	765	1 114	1 760	723	1 037	94	95	93
Lussinpiccolo	6 332	2 785	3 547	5 284	2 326	2 958	83	84	83
Ossero	2 203	1 058	1 145	2 027	1 024	1 003	92	97	88
Distretto di Lussino ...	17 416	7 911	9 505	13 449	6 147	7 302	77	78	77

DISTRETTO DI PARENZO.

Buie.....	6 498	3 424	3 074	4 623	2 464	2 159	71	72	70
Cittanova	1 953	997	956	1 564	822	742	80	82	78
Grisignana	3 542	1 963	1 579	2 117	1 272	845	60	65	54
Montona	5 521	2 886	2 635	2 368	1 300	1 068	43	45	41
Orsera.....	4 441	2 305	2 136	2 154	1 114	1 040	49	48	49
Parenzo	10 917	5 588	5 329	6 936	3 622	3 314	64	65	62
Pòrtole	4 981	2 657	2 324	2 163	1 395	768	43	53	33
Umago	5 516	2 776	2 740	3 729	1 916	1 813	68	69	66
Verteneglio	2 463	1 272	1 191	1 913	1 054	859	78	83	72
Visignana	4 386	2 318	2 068	2 636	1 400	1 236	61	60	60
Visinada	3 901	2 008	1 893	2 523	1 415	1 108	65	70	59
Distretto di Parenzo ...	54 119	28 194	25 925	32 726	17 774	14 952	60	63	58

Segue: TAVOLA XX.

COMUNI	ABITANTI DI ETÀ SUPERIORE A 6 ANNI						Su 100 abitanti d età superiore a 6 anni sapevano leggere		
	in complesso			che sapevano leggere			MF	M	F
	M.F	M	F	M.F	M	F			

DISTRETTO DI PISINO.

Albona	12 400	6 587	5 813	5 250	3 346	1 904	42	51	33
Antignana.....	3 672	1 852	1 820	2 211	1 266	945	60	68	52
Bogliuno	2 832	1 502	1 330	1 512	872	640	53	58	48
Fianona.....	4 802	2 366	2 436	2 104	1 164	940	44	49	39
Gimino	4 897	2 436	2 461	1 568	836	732	32	34	30
Pisino	16 001	8 393	7 608	10 281	5 711	4 570	64	68	60
Distretto di Pisino.....	44 604	23 136	21 468	22 926	13 195	9 731	51	57	45

DISTRETTO DI POLA.

Barbana.....	3 711	1 871	1 840	1 397	656	741	38	35	40
Canfanaro.....	3 223	1 643	1 580	1 431	876	555	44	53	35
Dignano.....	9 128	4 713	4 415	6 145	3 478	2 667	67	74	60
Pola.....	44 223	23 156	21 067	37 523	20 494	17 029	85	89	81
Rovigno.....	8 969	4 034	4 935	7 240	3 375	3 865	81	84	78
Sarvincenti.....	2 663	1 388	1 275	823	487	336	31	35	26
Valle.....	2 256	1 158	1 098	1 504	846	658	67	73	60
Distretto di Pola.....	74 173	37 963	36 210	56 063	30 212	25 851	76	80	71

DISTRETTO DI VOLOSCA-ABBZIA.

Apriano	2 710	1 360	1 350	2 266	1 162	1 104	84	85	85
Castelnuovo.....	6 587	3 310	3 277	5 519	2 782	2 737	84	84	84
Gelsane	3 677	1 771	1 906	2 875	1 406	1 469	78	79	77
Laurana.....	3 356	1 532	1 824	2 684	1 270	1 414	80	83	78
Matteria.....	4 548	2 336	2 212	3 508	1 792	1 716	77	77	78
Mattuglie	7 886	3 914	3 972	6 323	3 222	3 101	80	82	78
Moschienze.....	2 773	1 264	1 509	2 208	1 057	1 151	80	84	76
Volosca-Abbazia	4 748	2 374	2 374	4 467	2 268	2 199	94	96	93
Distr. di Volosca-Abbazia	36 285	17 861	18 424	29 850	14 959	14 891	82	84	81
Istria	304 465	154 470	149 995	216 302	113 884	102 418	71	74	68

Zara e isole annesse della Dalmazia.

Lagosta	1 368	683	685	981	594	387	72	87	57
Zara.....	15 562	7 520	8 042	12 887	6 652	6 235	83	88	78
Zara e isole annesse della Dalmazia	16 930	8 203	8 727	13 868	7 246	6 622	82	88	76

Segue: TAVOLA XX.

b) nelle Zone agricole e nella Regione.

ZONE AGRICOLE	ABITANTI DI ETÀ SUPERIORE A 6 ANNI						Su 100 abitanti di età superiore a 6 anni sapevano leggere		
	in complesso			che sapevano leggere			MF	M	F
	MF	M	F	MF	M	F			

Regione di Montagna.

Alpina	41 378	21 303	20 075	38 821	20 070	18 751	94	94	93
Prealpina	31 005	15 715	15 290	27 811	14 193	13 618	90	90	89
Carso di Postumia...	28 057	14 415	13 642	26 070	13 359	12 711	93	93	93
Carsica	14 812	7 417	7 395	11 902	5 980	5 922	80	81	80
Costiera Liburnica...	21 473	10 444	11 029	17 948	8 979	8 969	84	86	81
Regione di Montagna..	136 725	69 294	67 431	122 552	62 531	59 971	90	90	89

Regione di Collina.

Collinare	81 691	42 240	39 451	76 774	40 094	36 680	94	95	93
Carso di Comeno ...	26 865	13 897	12 968	25 379	13 201	12 178	94	95	94
Collinare pedemontana-Altopiano Carsico	219 547	107 795	111 752	207 186	102 888	104 298	94	95	93
Costiera Settentrionale	60 396	30 482	29 914	49 729	25 461	24 268	82	84	81
Isola del Quarnero ..	17 416	7 911	9 505	13 449	6 147	7 302	77	78	77
Costiera Occidentale.	99 463	50 901	48 562	72 359	38 740	33 619	73	76	69
Centrale dell'Istria ..	90 905	47 315	43 590	50 915	28 577	22 338	56	60	51
Zara-Lagosta	16 930	8 203	8 727	13 868	7 246	6 622	82	88	76
Regione di Collina	613 213	308 744	304 469	509 659	262 354	247 305	83	85	81

Regione di Pianura.

Alto Friuli	33 219	17 026	16 193	30 669	16 040	14 629	92	94	90
Basso Friuli	44 147	22 771	21 376	39 551	20 748	18 803	90	91	88
Regione di Pianura ...	77 366	39 797	37 569	70 220	36 788	33 432	91	92	89
Venezia Giulia	827 304	417 835	409 469	702 431	361 723	340 708	85	87	83

TAVOLA XXI.

**Abitanti di età superiore a 6 anni che sapevano leggere,
distinti secondo il sesso e l'età.**

(REGIONE)

ETÀ ANNI	Abitanti di età superiore a 6 anni						Su 100 abitanti del corrispondente gruppo di età sapevano leggere		
	in complesso			che sapevano leggere			M F	M	F
	M F	M	F	M F	M	F			
da 6 a 7.....	14 552	7 287	7 265	8 723	4 407	4 316	60	60	59
7 - 8.....	19 621	9 696	9 925	15 162	7 570	7 592	77	78	76
8 - 9.....	20 537	10 423	10 114	17 233	8 809	8 424	84	85	83
9 - 10.....	20 844	10 446	10 398	18 150	9 120	9 030	87	87	87
10 - 11.....	20 861	10 632	10 229	19 034	9 737	9 297	91	92	91
11 - 12.....	21 879	11 090	10 789	19 843	10 074	9 769	91	91	91
12 - 13.....	21 346	10 712	10 634	19 388	9 747	9 641	91	90	91
13 - 14.....	21 057	10 597	10 460	19 259	9 713	9 546	91	92	91
14 - 15.....	20 938	10 615	10 323	19 093	9 660	9 433	91	91	91
15 - 16.....	20 744	10 466	10 278	18 900	9 575	9 325	91	92	91
16 - 17.....	19 527	9 750	9 777	17 859	8 904	8 955	91	91	92
17 - 18.....	19 957	10 075	9 882	18 104	9 123	8 981	91	91	91
18 - 19.....	19 402	9 692	9 710	18 102	9 137	8 965	93	94	92
19 - 20.....	21 140	11 452	9 688	19 482	10 628	8 854	92	93	91
20 - 21.....	27 433	18 663	8 770	25 928	17 658	8 270	95	95	94
21 - 25.....	74 424	40 342	34 082	68 348	37 378	30 970	92	93	91
25 - 30.....	70 374	34 669	35 705	63 627	32 215	31 412	90	93	88
30 - 35.....	63 549	30 763	32 786	57 089	28 343	28 746	90	92	88
35 - 40.....	56 881	27 711	29 170	50 142	24 908	25 234	88	90	87
40 - 45.....	49 838	24 356	25 482	42 728	21 368	21 360	86	88	84
45 - 50.....	46 374	22 895	23 479	38 270	19 349	18 921	83	85	81
50 - 55.....	37 590	18 733	18 857	29 642	15 258	14 384	79	81	76
55 - 60.....	33 956	16 741	17 215	25 620	13 003	12 617	75	78	73
60 - 65.....	30 895	14 876	16 019	21 417	10 693	10 724	69	72	67
65 - 70.....	22 002	10 406	11 596	14 128	6 970	7 158	64	67	62
70 - 75.....	15 950	7 540	8 410	9 165	4 530	4 635	57	60	55
75 - 80.....	9 630	4 499	5 131	5 075	2 496	2 579	53	55	50
80 - 85.....	4 300	1 968	2 332	2 108	995	1 113	49	51	48
85 - 90.....	1 414	632	782	667	298	369	47	47	47
90 - 95.....	238	88	150	115	44	71	48	50	45
95 - 100.....	39	17	22	23	11	12	59	65	55
oltre 100.....	12	3	9	7	2	5	58	67	56
In complesso	827 304	417 835	409 469	702 431	361 723	340 708	85	87	83

TAVOLA XXII.

Popolazione presente di età superiore a 10 anni classificata per sesso e per professione.

(REGIONE)

AVVERTENZE. — La classificazione *per professioni* della popolazione di età superiore a 10 anni riproduce, nelle grandi linee e nei singoli raggruppamenti, quella del Censimento precedente, riducendone peraltro notevolmente le voci.

Tale riduzione è stata imposta, più ancora che dalla necessità di semplificare le operazioni di spoglio, dalla natura stessa del materiale raccolto, il quale non permetteva, generalmente, quella ricca suddivisione secondo la natura delle diverse aziende che distingue la classificazione del 1911.

Sono note le difficoltà sorte ogni qualvolta si è tentato di fondere in un unico elenco la classificazione della popolazione attiva, secondo le industrie ove tale attività si esercita e secondo il carattere individuale della attività medesima, ossia secondo la professione.

Le indicazioni fornite sui modelli del Censimento possono servire generalmente soltanto per una classificazione secondo questo ultimo criterio (classificazione professionale), mentre la base di una classificazione industriale non può aversi che in un Censimento delle singole aziende.

Nell'elenco del 1911 che, per rendere possibili i confronti, è stato seguito anche nel Censimento del 1921, appare invece prevalente il carattere industriale della classificazione per il quale, come si è detto, mancavano nelle risposte ai quesiti del foglio di famiglia del 1921, i necessari elementi.

Si aggiunga che, negli ultimi anni, per lo sviluppo preso dalle grandi industrie e dai sindacati che raggruppano grandi masse operaie, è invalsa sempre più l'abitudine fra gli operai di indicare la propria professione colla denominazione generica del gruppo di appartenenza, come, ad esempio, *operaio metallurgico, tessile, chimico* e simili, in modo da rendere impossibile una classificazione che avrebbe richiesto indicazioni più minute e specifiche.

Ad ogni modo, per facilitare i confronti fra i due Censimenti, si riporta qui di seguito un prospetto nel quale, di fronte al numero di ogni sottoclasse del Censimento odierno, sono indicati i numeri corrispondenti delle sottoclassi nel Censimento 1911.

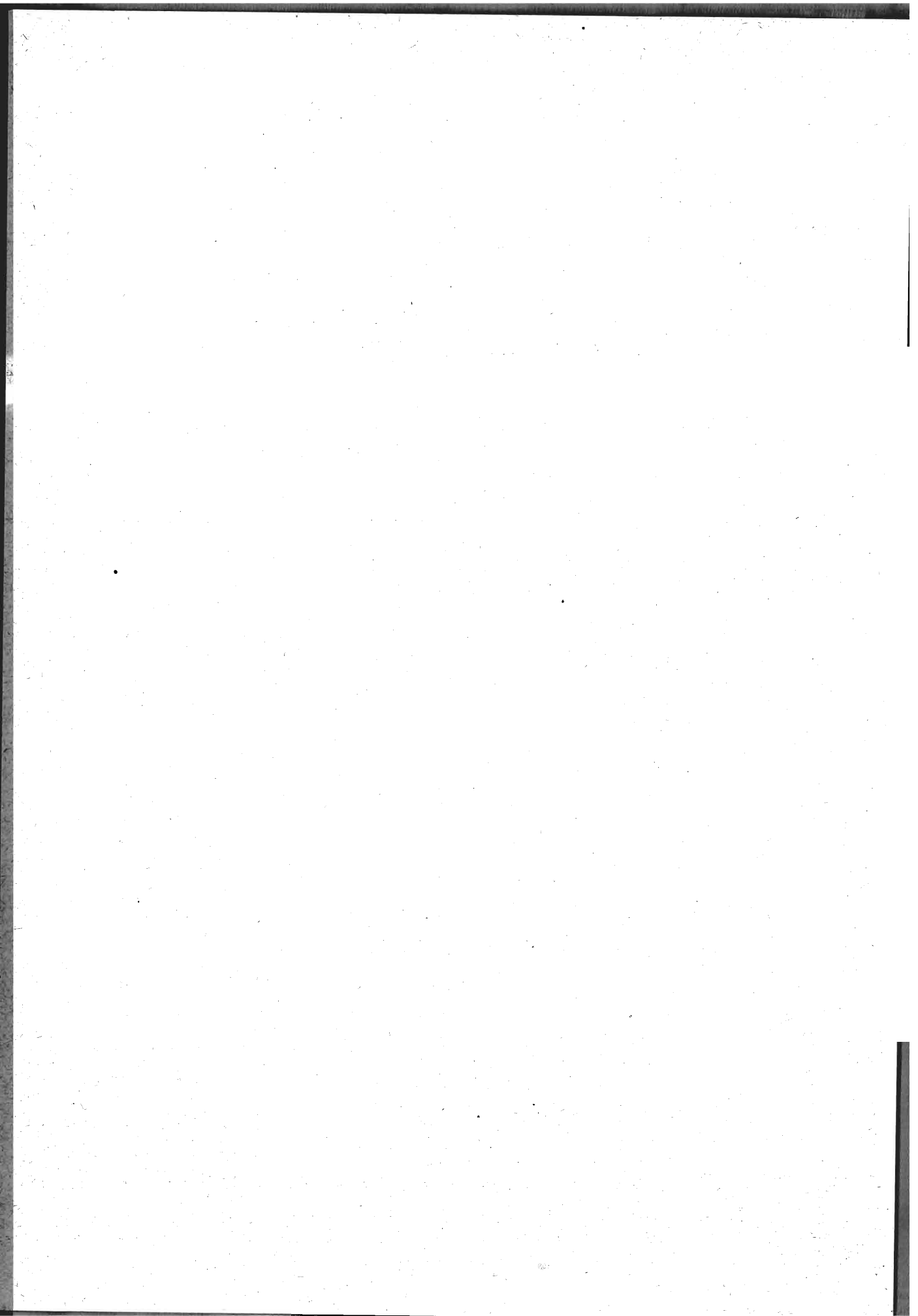

**Tabella di confronto delle sottoclassi professionali
adottate nel V Censimento (1911) e nel VI Censimento (1921).**

Sottoclasse del VI Censimento	Riferimento alla sottoclasse del V Censimento	Sottoclasse del VI Censimento	Riferimento alla sottoclasse del V Censimento	Sottoclasse del VI Censimento	Riferimento alla sottoclasse del V Censimento	Sottoclasse del VI Censimento	Riferimento alla sottoclasse del V Censimento
1	1	48	91 a 101, 130	95	201	143	253
2	2	49	102 a 106	96	202	144	263
3	3	50	107, 108, 110, 112, 114	97	203	145	264
4	4	51	113	98	204	146	265 a 267
5	5	52	111	99	133 in parte, 205	147	269
6	6	53	109	100	206, 208 a 210, 259	148	268
7	18	54	115, 116	101	310 in parte	149	270
8	7,8	55	117 a 119	102	211	150	271
9	12	56	120	103	214	151	272
10	13 a 16	57	121, 122	104	215	152	273
11	9,11	58	123	105	216	153	274
12	19	59	124	106	217	154	275
13	10,17	60	125	107	218	155	276
14	21	61	126	108	229	156	277
15	20	62	127	109	212, 213	157	278
16	22 a 25	63	128	110	220, 221	158	279
17	26 a 29, 31	64	131	111	219	159	280
18	30, 32	65	132	112	222, 223 in parte	160	281
19	33	66	134 a 159, 175, 176	113	224	161	282
20	35 a 38, 129	67	160, 162	114	225	162	283
21	34, 39, 40	68	161, 163	115	226	163	284
22	(a)	69	164 a 165	116	227	164	286
23	41, 42	70	166 a 169	117	228	165	287
24	43	71	170	118	223 in parte	166	288
25	44 a 47	72	171	119	231	167	289
26	48, 49	73	172	120	233	168	290
27	50	74	173, 174 in parte	121	234	169	291
28	51, 52	75	174 in parte	122	232	170	293
29	53	76	207	123	235, 236	171	294
30	54, 55	77	239	124	237	172	295
31	56, 57	78	178	125	238	173	296
32	58	79	180, 181	126	230	174	297
33	59, 60	80	182	127	240	175	298
34	61	81	183	128	241 a 244	176	299
35	62 a 64	82	186	129	245	177	300, 301
36	65	83	184, 185	130	246, 247	178	198, 292
37	66, 74	84	187	131	364 in parte	179	258
38	67, 68	85	188	132	254	180	302
39	69	86	179	133	248, 285	181	303
40	70, 71	87	190	134	249	182	—
41	72	88	177, 189, 191 a 195	135	260	183	305
42	73	89	196	136	261	184	304
43	75	90	197	137	262	185	306
44	76, 77	91	199	138	255 a 257	186	307
45	78, 79	92	133 e 200 in parte	139	364 in parte	187	308
46	80 a 86	93	133 e 200 in parte	140	250	188	309 in parte
47	87 a 90	94	133 e 200 in parte	141	251	189	309 in parte
				142	252	190	304 in parte

(a) Ripartiti fra le sottoclassi 34, 36 e 37.

TAVOLA XXII.

**Popolazione presente di età superiore a 10 anni
classificata per sesso e per professione
(REGIONE)**

Classe	Sottoclasse	PROFESSIONI E CONDIZIONI a) padroni di aziende, amministratori, direttori, b) impiegati, c) artigiani indipendenti, d) op.ra. salariati, garzoni.	Posizione		
			MF	M	F
		AGRICOLTURA - CACCIA - PESCA			
1		AGRICOLTURA E CACCIA.			
	1	Agricoltori che conducono terreni propri o della famiglia	174 884	119 850	55 034
	2	Enfiteuti, utilisti	253	187	66
	3	Fittavoli	1 011	660	351
	4	Mezzadri, coloni	8 494	6 542	1 952
	5	Contadini obbligati	208	183	25
	6	Giornalieri di campagna, bifolchi, terrazzieri.....	27 077	19 980	7 097
	7	Fattori, agenti di campagna.....	224	222	2
	8	Giardinieri, ortolani, fiorai, coltivatori di tabacco	511	475	36
	9	Pastori, bovani, mandriani	2 241	1 713	528
	10	Allevatori di animali, apicoltori, bachicoltori, sericultori.....	11	9	2
	11	Boscatori, carbonai, taglialegna	498	484	14
	12	Guardie campestri, guardaboschi privati	455	422	33
	13	Cacciatori, guardacaccia, raccoglitori di funghi, di tartufi, ecc.....	5	5	—
		Totale classe 1	215 872	150 732	65 140
2		PESCA.			
	14	Piscicoltori.....	139	139	—
	15	Pescatori, vallanti	3 211	2 999	212
		Totale classe 2	3 350	3 138	212
		Totale Agricoltura - caccia - pesca..	219 222	153 870	65 352
		INDUSTRIA			
3		MINIERE.			
	16	Minatori di metalli, solfo, combustibili fossili. Addetti alle ricerche minerarie.....	a 32 b 23 d 3 030	32 23 2 965	— — 74
		Totale classe 3	3 094	3 020	74

Segue: TAVOLA XXII.

Classe	Sottoclasse	PROFESSIONI E CONDIZIONI		Posizione	M.F	M	F
		a) padroni di aziende, amministratori, direttori, b) impiegati, c) artigiani indipendenti, d) operai salariati, garzoni.					
4		CAVE DI OGNI GENERE.					
	17	Cavatori di pietre, di materiale da cementi, di sabbia, di ghiaia, di materiale per laterizi, per porcellane, vetrerie e simili. Cavatori di torba.....	a	19	19	—	
			d	458	458	—	
		Totale classe 4			477	477	—
5		SALINE MARITTIME E ACQUE MINERALI.					
	18	Salinari, addetti alla estrazione delle acque minerali	d	72	64	8	
		Totale classe 5			72	64	8
6		INDUSTRIA DEL LEGNO, DELLA PAGLIA E AFFINI.					
	19	Addetti a magazzini di deposito, conservazione e stagionatura del legname. Segatori, sbozzatori del legname.....	a	54	54	—	
			b	11	11	—	
			c	24	24	—	
			d	233	233	—	
		In complesso..			322	322	—
	20	Falegnami, carrozzieri, carpentieri, carradori, cassai, bottai, legnaiuoli.....	a	54	46	—	
			c	3 315	3 315	—	
			d	6 908	6 908	—	
		In complesso..			10 277	10 269	8
	21	Intagliatori, intarsiatori, tornitori, ebanisti. Fabbri- canti di mobili, strumenti musicali in legno, oggetti artistici. Sediari, zoccolari.....	a	14	14	—	
			b	2	2	—	
			c	95	75	20	
d			284	232	52		
	In complesso..			395	323	72	
22	Verniciatori, doratori in genere.....	c	24	24	—		
		d	99	97	2		
	In complesso..			123	121	2	
23	Fabbricanti di oggetti in truciolo e sughero.....	a	4	4	—		
		c	2	1	1		
		d	36	14	22		
			In complesso..			42	19

Segue: TAVOLA XXII.

Classe	Sottoclasse	PROFESSIONI E CONDIZIONI <i>a)</i> padroni di aziende, amministratori, direttori, <i>b)</i> impiegati, <i>c)</i> artigiani indipendenti, <i>d)</i> operai salariati, garzoni.	Posizione	M	F	
				F	M	F
7	24	Fabbricanti di oggetti in canna, vinchi, giunchi e simili.....	<i>a</i>	4	2	2
			<i>c</i>	222	190	23
			<i>d</i>	125	91	34
			In complesso..	351	292	59
	25	Fabbricanti di oggetti in paglia e fibre affini; fabbricanti di cappelli di paglia, impagliatori di oggetti di vetro, di sedie, canestrai, cestai, storinai; fabbricanti di scope, ecc.....	<i>a</i>	5	5	—
			<i>b</i>	1	1	—
			<i>c</i>	5	5	—
			<i>d</i>	17	10	7
		In complesso..	28	21	7	
		Totale classe 6	<i>a</i>	135	125	10
			<i>b</i>	14	14	—
			<i>c</i>	3 687	3 643	44
			<i>d</i>	7 702	7 585	117
		In complesso..	11 538	11 367	171	
		INDUSTRIE CHE LAVORANO I CEREALI.				
26	Addetti ai depositi, alla conservazione e alla lavorazione dei cereali.....	<i>a</i>	2	2	—	
		<i>b</i>	1	—	1	
		<i>d</i>	59	44	15	
	In complesso..	62	46	16		
27	Mugnai.....	<i>a</i>	142	116	26	
		<i>c</i>	172	161	11	
		<i>d</i>	264	241	23	
	In complesso..	578	518	60		
28	Fornai, panettieri, pastai.....	<i>a</i>	164	129	35	
		<i>c</i>	284	187	97	
		<i>d</i>	1 202	1 014	188	
	In complesso..	1 650	1 330	320		
29	Pasticcieri, dolcieri, fabbricanti di biscotti, ostiari..	<i>a</i>	45	40	5	
		<i>b</i>	6	3	3	
		<i>c</i>	58	55	3	
		<i>d</i>	628	580	48	
	In complesso..	737	678	59		
	Totale classe 7	<i>a</i>	353	287	66	
		<i>b</i>	7	3	4	
		<i>c</i>	514	403	111	
		<i>d</i>	2 153	1 879	274	
	In complesso..	3 027	2 572	455		

Segue : TAVOLA XXII.

Classe	Sottoclasse	PROFESSIONI E CONDIZIONI a) padroni di aziende, amministratori, direttori, b) impiegati, c) artigiani indipendenti, d) operai salariati, garzoni.	Posizione	PROFESSIONI E CONDIZIONI		
				M F	M	F
8	INDUSTRIE CHE UTILIZZANO FRUTTA, VERDURE E SEMI.					
	30	Addetti alla condizionatura e alla conservazione dei foraggi, frutta, verdura.....	a	4	4	—
			d	68	53	15
			In complesso..	72	57	15
	31	Addetti a stabilimenti enologici e alla produzione dell'olio.....	a	17	17	—
			b	33	29	4
			d	294	254	40
	In complesso..	344	300	44		
	32	Fabbricanti di sciroppi, conserve, sughi concentrati..	a	5	5	—
			b	3	3	—
			c	2	2	—
			d	9	9	—
	In complesso..	19	19	—		
	33	Addetti alla lavorazione del caffè e dei surrogati, delle droghe; addetti alla fabbricazione dei frutti canditi, gelatieri, confettieri, ecc.....	a	13	13	—
			b	5	3	2
c			5	5	—	
d			65	38	27	
In complesso..	88	59	29			
Totale classe 8			a	39	39	—
			b	41	35	6
			c	7	7	—
			d	436	354	82
In complesso..	523	435	88			
9	INDUSTRIE CHE UTILIZZANO PRODOTTI ANIMALI.					
	34	Addetti alla lavorazione del latte, del formaggio, del burro e dei latticini.....	a	4	3	1
			c	2	—	2
			d	34	32	2
	In complesso..	40	35	5		
	35	Addetti alla macellazione, conservazione e lavorazione delle carni, alla conservazione del pollame, delle uova e dei pesci.	a	25	23	2
			b	5	5	—
			c	18	17	1
			d	366	361	5
	In complesso..	414	406	8		

Segue: TAVOLA XXII.

Classe	Sottoclasse	PROFESSIONI E CONDIZIONI			
		Posizione	MF	M	F
		a) padroni di aziende, amministratori, direttori, b) impiegati, c) artigiani indipendenti, d) operai salariati, garzoni.			
36	Addetti alla lavorazione del miele e della cera....	a	2	2	—
		b	1	1	—
		c	1	—	1
		d	5	3	2
	In complesso..		9	6	3
	Totale classe 9	a	31	28	3
		b	6	6	—
		c	21	17	4
		d	405	396	9
	In complesso..		463	447	16
10	INDUSTRIE CHE UTILIZZANO SPOGLIE ANIMALI.				
37	Addetti alla lavorazione del pelo, delle budella, delle "spugne. Imbalsamatori di animali	a	1	1	—
		d	11	9	2
	In complesso..		12	10	2
38	Conciatori e lucidatori di pelli	a	11	11	—
		c	11	11	—
		d	57	57	—
	In complesso..		79	79	—
39	Calzolai, orlatrici, aggiuntatrici di scarpe.....	a	42	38	4
		c	3 164	3 139	25
		d	2 248	2 190	58
	In complesso..		5 454	5 367	87
40	Guantai, fabbricanti di articoli in pelle.....	a	2	2	—
		c	1	1	—
		d	19	15	4
	In complesso..		22	18	4
41	Sellai, fabbricanti di finimenti, di cinghie, di oggetti per militari.....	a	2	2	—
		c	106	105	1
		d	144	133	11
	In complesso..		252	240	12

Segue: TAVOLA XXII.

Classe	Sottoclasse	PROFESSIONI E CONDIZIONI a) padroni d' aziende, amministratori, direttori, b) impiegati, c) artigiani indipendenti, d) operai salariati, garzoni.	Posizione	M F			
				M	F	F	
11	42	Pellicciai	a	5	5	—	
			c	3	1	2	
			d	90	15	15	
		In complesso..		38	21	17	
		Totale classe 10	a	63	59	4	
			c	3 285	3 257	28	
			d	2 509	2 419	90	
		In complesso..		5 857	5 735	122	
		INDUSTRIA DELLA CARTA.					
	12	43	Cernitori e lavoratori di stracci, stracciaroli, cernitori di carta	c	1	1	—
			d	10	4	6	
In complesso..				11	5	6	
44		Fabbricanti di cellulosa, di pasta di legno; addetti alle cartiere; fabbricanti di cartoni	a	5	5	—	
			b	2	2	—	
			c	3	3	—	
			d	103	17	86	
		In complesso..		113	27	86	
45		Fabbricanti di oggetti di carta, di cartone, legatori di libri	a	4	3	1	
			c	37	33	4	
		d	275	169	106		
	In complesso..		316	205	111		
	Totale classe 11	a	9	8	1		
		b	2	2	—		
		c	41	37	4		
	In complesso..	d	388	190	198		
			440	237	203		
	INDUSTRIE CHE UTILIZZANO MATERIALI DIVERSI.						
12	46	Fabbricanti di spazzole, di pettini, forcelle, bottoni, di articoli per fumatori, di ventagli, di oggetti di osso, di corallo, di madreperla e simili; fabbricanti di giocattoli, di chincaglieria	a	13	10	—	
			b	2	2	—	
			c	7	6	1	
			d	45	30	15	
	Totale classe 12		67	48	19		

Segue: TAVOLA XXII.

Classe	Sottoclasse	PROFESSIONI E CONDIZIONI				
		Posizione	M F	M	F	
			a) padroni di aziende, amministratori, direttori, b) impiegati, c) artigiani indipendenti, d) operai salariati, garzoni.			
13			PRODUZIONE E PRIMA LAVORAZIONE DEI METALLI.			
	47	Fonditori, affinatori, bollitori, forgiatori, laminatori, trafiletori, ecc.	a	10	10	—
			b	5	5	—
			d	353	353	—
		Totale classe 13		368	368	—
14			SUCCESSIVE LAVORAZIONI DEI METALLI.			
	48	Fabbricanti di magnani, ramai, ottonai, maniscalchi, attorni, coltellai, battitori, caldarai, lattonieri; stagnai, verniciatori, doratori, nichelatori, smaltatori; fabbricanti di letti e mobili in ferro; fabbricanti di strumenti chirurgici.	a	39	39	—
			b	7	7	—
			c	2 029	2 029	—
			d	9 065	9 059	6
		Totale classe 14		11 140	11 134	6
15			COSTRUZIONI MECCANICHE IN GENERE, LAVORAZIONE METALLI PREZIOSI, ECC.			
	49	Fabbricanti di macchine agricole e industriali. Costruttori di materiale ferroviario, tramviario, per trasporti senza guide, per trasporti aerei. Addetti ai cantieri navali.	a	93	93	—
			b	524	476	48
			d	7 329	7 178	151
		In complesso..		7 946	7 747	199
	50	Costruttori di apparecchi fisici, di pesi e misure, di strumenti musicali, macchine da scrivere, macchine fotografiche. Fabbricanti di bilancie di precisione, di apparecchi ortopedici, ecc. Ottici	a	19	19	—
			b	24	23	1
			c	16	16	—
			d	158	158	—
		In complesso..		217	216	1
	51	Fabbricanti di armi da fuoco e di proiettili.	a	7	6	1
			b	5	4	1
			c	2	2	—
			d	25	14	11
		In complesso..		39	26	13
	52	Costruttori di apparecchi elettrici.	a	2	2	—
			b	5	5	—
			d	30	30	—
		In complesso..		37	37	—
	53	Orologiai	a	20	19	1
			c	65	65	—
			d	134	133	1
		In complesso..		219	217	2

Segue: TAVOLA XXII.

Classe	Sottoclasse	PROFESSIONI E CONDIZIONI a) padroni di aziende, amministratori, direttori, b) impiegati, c) artigiani indipendenti, d) operai salariati, garzoni.	Posizione	M	F	
				F	M	F
17	60	Asfaltisti, cementisti	a	5	5	—
			c	13	13	—
			d	65	65	—
			In complesso..	83	83	—
	Totale classe 16	a	55	53	2	
		b	4	4	—	
		c	326	324	2	
		d	1 686	1 679	7	
	In complesso..	2 071	2 060	11		
	COSTRUZIONI EDILIZIE, STRADALI E IDRAULICHE.					
17	61	Costruttori, imprenditori, assistenti	a	605	605	—
			d	8 280	8 280	—
	62	Muratori	d	8 280	8 280	—
			d	4 125	4 083	42
	63	Manovali, braccianti, lastricatori, selciaroli, terrazzieri (di città), badilanti, ecc.....	d	4 125	4 083	42
			c	245	245	—
			d	1 140	1 140	—
	64	Stuccatori, imbianchini, ornatiisti, pittori di stanze, addobbatori, decoratori, pavimentatori, tappezzieri in carta, ecc.....	c	245	245	—
			d	1 140	1 140	—
	In complesso..	1 385	1 385	—		
65	Fumisti, docciatori, zincatori, fontanieri, pontaroli...	c	16	16	—	
		d	47	47	—	
		In complesso..	63	63	—	
Totale classe 17	a	605	605	—		
	c	261	261	—		
	d	13 592	13 550	42		
In complesso..	14 458	14 416	42			
18	INDUSTRIA TESSILE. (Seta, cotone, lana, lino, canapa, ecc.).					
	66	Cernitori, essiccatori, cardatori, maceratori, tessitori, ammarratori, annaspatrici, bardatrici, cordai; addetti al candeggio, tintura e stampa dei tessuti..	a	36	35	—
			b	22	22	—
			c	149	94	55
			d	429	193	236
	Totale classe 18	636	344	292		

Segue: TAVOLA XXII.

Classe	Sottoclasse	PROFESSIONI E CONDIZIONI a) padroni di aziende, amministratori, direttori, b) impiegati, c) artigiani indipendenti, d) operai salariati, garzoni.	Posizione	MF	M	F
19	TESSUTI SPECIALI.					
	67	Fabbricanti di nastri, passamani, tulle, merletti, cordoni, rivestitori di fili metallici	a	4	4	—
			c	8	1	7
			d	21	4	17
		In complesso..		33	9	24
	68	Fabbricanti di tessuti a maglia. Retai	a	1	1	—
			b	3	2	1
			c	23	2	21
			d	67	9	58
		In complesso..		94	14	80
	69	Fabbricanti di cappelli e oggetti di feltro.....	a	7	7	—
			b	2	2	—
			c	14	11	3
			d	40	29	11
		In complesso..		63	49	14
	70	Fabbricanti di impermeabili, tele per usi diversi, di copertoni, di tele cerate e simili.	a	2	2	—
			c	2	2	—
			d	22	6	16
				In complesso..		26
		Totale classe 19	a	14	14	—
b	5		4	1		
c	47		16	31		
d	150		48	102		
	In complesso..		216	82	134	
20	VESTITARIO, ARREDAMENTO DOMESTICO, NETTEZZA E ACCONCIATURA DELLA PERSONA.					
	71	Addetti alla confezione di biancheria; asolaie, bustaie, camiciaie, coltrai, cucitrici	c	412	10	402
			d	395	12	383
		In complesso..		807	22	785
	72	Sarti	a	30	18	12
			c	5 473	1 418	4 055
			d	8 330	1 023	7 307
		In complesso..		13 833	2 459	11 374

Segue: TAVOLA XXII.

Classe	Sottoclasse	PROFESSIONI E CONDIZIONI			
		Posizione	M F	M	F
			<i>a) padroni di aziende, amministratori, direttori, b) impiegati, c) artigiani indipendenti, d) operai salariati, garzoni.</i>		
73	Tappezzieri, materassai, addobbatori, apparatori, arazzieri, battitori di tappeti, trapuntaie, pulitori di vetri e pavimenti.....	<i>a</i>	9	8	1
		<i>c</i>	124	109	15
		<i>d</i>	276	230	46
	In complesso..		409	347	62
74	Modiste, berrettaie, ricamatrici, ombrellai, cravattai, gallonai; fabbricanti di guarnizioni, di parati da chiese, frangiai.....	<i>a</i>	11	—	11
		<i>c</i>	617	7	610
		<i>d</i>	538	13	525
	In complesso..		1 166	20	1 146
75	Lavandai, stiratori, smacchiatori, tintori.....	<i>c</i>	745	17	728
		<i>d</i>	819	39	780
	In complesso..		1 564	56	1 508
76	Addetti a bagni pubblici.....	<i>a</i>	6	5	1
		<i>b</i>	4	2	2
		<i>d</i>	28	12	16
	In complesso..		38	19	19
77	Barbieri, parrucchieri.....	<i>c</i>	626	604	22
		<i>d</i>	801	767	34
	In complesso..		1 427	1 371	56
	Totale classe 20	<i>a</i>	56	31	25
		<i>b</i>	4	2	2
		<i>c</i>	7 997	2 165	5 832
		<i>d</i>	11 187	2 096	9 091
	In complesso..		19 244	4 294	14 950
21	INDUSTRIE CHIMICHE.				
78	Addetti alle fabbriche di acque gassose, di ghiaccio; addetti alla lavorazione delle acque minerali....	<i>a</i>	48	45	3
		<i>b</i>	9	8	1
		<i>d</i>	85	80	5
	In complesso..		142	133	9
79	Addetti alla fabbricazione dell'amido, dello zucchero, del glucosio.....	<i>a</i>	4	4	—
		<i>b</i>	2	2	—
		<i>d</i>	6	5	1
	In complesso..		12	11	1

Segue: TAVOLA XXII.

Classe	Sottoclasse	PROFESSIONI E CONDIZIONI a) padroni di aziende, amministratori, direttori, b) impiegati, c) artigiani indipendenti, d) operai salariati, garzoni.	Posizione	MF	M	F
80	Addetti alle distillerie e alle raffinerie dell'alcool...	a	11	11	—	
		b	5	5	—	
		d	30	29	1	
		In complesso..	46	45	1	
81	Fabbricanti di birra, di liquori, di lieviti	a	35	32	3	
		b	42	37	5	
		c	7	7	—	
		d	288	233	55	
		In complesso..	372	309	63	
82	Addetti alle estrazioni di essenze per profumi, liquori, eteri.....	a	1	1	—	
		b	3	3	—	
		d	24	22	2	
		In complesso..	28	26	2	
83	Fabbricanti di saponi, glicerina, stearina, candele, grassi, olii vegetali, colla.....	a	27	26	1	
		b	6	5	1	
		c	2	—	2	
		d	66	51	15	
		In complesso..	101	82	19	
84	Addetti alla fabbricazione del caucciù, guttaperca, celluloidi, di oggetti di gomma in genere	a	3	3	—	
		d	6	4	2	
		In complesso..	9	7	2	
85	Addetti alla manifattura dei tabacchi.....	a	6	5	1	
		b	51	40	11	
		d	1 736	173	1 563	
		In complesso..	1 793	218	1 575	
86	Fabbricanti di fiammiferi.....		—	—	—	
87	Fabbricanti di prodotti esplodenti. Pirotecnici.....	c	1	1	—	
		d	8	8	—	
		In complesso..	9	9	—	

Segue: TAVOLA XXII.

Classe	Sottoclasse	PROFESSIONI E CONDIZIONI a) padroni di aziende, amministratori, direttori, b) impiegati, c) artigiani indipendenti, d) operai salariati, garzoni.	Posizione	M	F	
				F	M	F
88	Fabbricanti di concimi chimici, di materie coloranti, di acidi, prodotti farmaceutici e chimici in genere. Fabbricanti di lucido e crema per calzature, di inchiostro, cera,acca, matite, vernici, smalti.....	In complesso..	a	24	24	—
			b	80	49	31
			c	4	4	—
			d	231	196	35
				339	273	66
			a	159	151	8
			b	198	149	49
			c	14	12	2
			d	2 480	801	1 679
				2 851	1 113	1 738
22	INDUSTRIE POLIGRAFICHE.					
89	Addetti alle tipografie, compositori, correttori, fonditori, mettifoglio, proto, stampatori, tipografi, scompositori.....	In complesso..	a	32	29	3
			b	10	7	3
			c	24	24	—
			d	324	172	152
				390	232	158
90	Litografi e addetti ad arti poligrafiche. Addetti officina carta-valori.....	In complesso..	a	7	7	—
			b	9	8	1
			c	8	7	1
			d	488	470	18
				512	492	20
91	Dattilografi, copisti, scrivani pubblici, stenografi...	In complesso..	b	179	7	72
			a	39	36	3
			b	198	22	176
			c	32	31	1
			d	812	642	170
	1 081	731	350			
23	PRODUZIONE E DISTRIBUZIONE DI FORZA MOTRICE, LUCE, ACQUA, CALORE.					
92	Addetti alla produzione e distribuzione di forza motrice, di luce e calore; addetti ad impianti di ventilazione, illuminazione. Eletttricisti.....	In complesso..	a	40	40	—
			b	68	61	7
			c	108	108	—
			d	1 428	1 424	4
				1 644	1 633	11

Segue: TAVOLA XXII.

Classe	Sottoclasse	PROFESSIONI E CONDIZIONI a) padroni di aziende, amministratori, direttori, b) impiegati, c) artigiani indipendenti, d) operai salariati, garzoni.	Posizione	M F	M	F						
24		TRASPORTI E VIABILITÀ.										
							93	Addetti alla produzione del gas; fabbricanti di acetilene	a	12	12	—
									b	119	103	16
									c	9	9	—
									d	553	543	10
								In complesso..		693	667	26
							94	Addetti alla generazione del vapore e alla distribuzione della forza motrice a vapore; addetti agli impianti frigoriferi e di riscaldamento, agli impianti di acqua potabile.....	a	7	7	—
									b	21	20	1
									d	85	85	—
								In complesso..		113	112	1
								Totale classe 23	a	59	59	—
									b	208	184	24
									c	117	117	—
									d	2 066	2 052	14
	In complesso..		2 450	2 412	38							
95	Addetti ai trasporti terrestri senza guide: chauffeurs, carrettieri, cocchieri, conducenti di diligenze, guide di città e di montagne, stallieri, noleggiatori di vetture, biciclette, ecc.	a	66	55	11							
		b	39	30	9							
		c	534	534	—							
		d	2 223	2 223	—							
	In complesso..		2 862	2 842	20							
96	Addetti ai trasporti terrestri su guide, impiegati ed agenti delle ferrovie e delle tranvie. Addetti ad agenzie di viaggi.....	a	13	13	—							
		b	2 279	2 169	110							
		d	6 001	5 896	105							
	In complesso..		8 293	8 078	215							
97	Addetti ai trasporti per acqua, armatori, capitani, marinai, personale di bordo, barcaioli. Addetti ad agenzie marittime.....	a	176	176	—							
		b	2 632	2 548	84							
		c	265	265	—							
		d	8 976	8 957	19							
	In complesso..		12 049	11 946	103							
98	Addetti ai lavori di carico e scarico: facchini, portatori, ecc.	d	1 220	1 197	23							
99	Addetti ai servizi di corrispondenza: personale delle poste, dei telefoni e dei telegrafi	a	5	4	1							
		b	1 342	908	434							
		d	962	912	50							
	In complesso..		2 309	1 824	485							

Segue: TAVOLA XXII.

Classe	Sottoclasse	PROFESSIONI E CONDIZIONI a) padroni di aziende, amministratori, direttori, b) impiegati, c) artigiani indipendenti, d) operai salariati, garzoni.	Posizione	M F	M	F
100		Addetti ai servizi di manutenzione stradale, polizia urbana; addetti ai servizi sanitari, cantonieri, spazzini, accendifanali, accalappiacani, attacchini, spazzacamini, ecc.	d	1 180	1 141	39
			a	260	248	12
		Totale classe 24	b	6 292	5 655	637
			c	799	799	—
			d	20 562	20 326	236
		In complesso..		27 913	27 028	885
25		INDUSTRIE NON SPECIFICATE.				
101		Addetti a industrie non specificate	a	334	313	21
			b	74	72	2
			c	118	105	13
			d	9 155	7 921	1 234
		Totale classe 25		9 681	8 411	1 270
			a	2 530	2 366	164
			b	7 670	6 719	951
			c	19 599	13 470	6 129
			d	96 666	82 793	13 873
		Totale Industria		126 465	105 348	21 117
		COMMERCIO				
		VENDITA DI MERCI E DERRATE ALIMENTARI.				
102		Venditori di bestiame	a	103	97	6
103		Venditori di granaglie, farine, semi oleosi, fieno paglia	d	71	70	1
			d	16	14	2
		In complesso		87	84	3
104		Venditori di pane e pasta da minestra	a	172	124	48
			d	74	58	16
		In complesso		246	182	64

Segue: TAVOLA XXII.

Classe	Sottoclasse	PROFESSIONI E CONDIZIONI <i>a) padroni di aziende, amministratori, direttori, b) impiegati, c) artigiani indipendenti, d) operai salariati, garzoni.</i>	Posizione	M	F	F
				F	M	F
26	105	Venditori di vino e olio all'ingrosso.....	<i>a</i>	423	402	21
			<i>b</i>	40	29	11
			<i>d</i>	40	34	6
		In complesso..	503	465	38	
	106	Venditori di biscotti, dolci, cioccolata, confetture, gelati	<i>a</i>	95	71	24
			<i>b</i>	31	6	25
			<i>d</i>	31	15	16
		In complesso..	157	92	65	
	107	Venditori di uova, pollami, latte, burro, formaggio, salami, carni, pesce, cacciagione, frutta, erbaggi, legumi, ghiaccio; venditori di fiori, piante, bulbi, sementi	<i>a</i>	4 246	2 882	1 304
			<i>b</i>	517	468	59
<i>d</i>			1 016	917	99	
In complesso..			5 779	4 257	1 522	
108	Venditori di droghe, generi coloniali, prodotti chi- mici, cera, candele, benzina, concimi, petrolio, pro- fumeria, ecc.	<i>a</i>	340	307	33	
		<i>b</i>	126	108	23	
		<i>d</i>	142	132	10	
		In complesso..	608	542	66	
	Totale classe 26	<i>a</i>	5 450	3 953	1 497	
		<i>b</i>	714	596	118	
		<i>d</i>	1 319	1 170	149	
	In complesso..	7 483	5 719	1 764		
27	VENDITA DI GENERI NON ALIMENTARI.					
	109	Venditori di combustibili solidi, di prodotti dell'in- dustria del legno e delle materie analoghe.....	<i>a</i>	469	406	63
			<i>b</i>	70	56	14
			<i>d</i>	146	146	—
		In complesso..	685	608	77	
	110	Venditori di mobili, strumenti musicali, corde ar- moniche	<i>a</i>	112	92	20
			<i>b</i>	34	23	11
			<i>d</i>	10	10	—
		In complesso..	156	125	31	
	111	Venditori di pelo e penne preparate, di cuoi, calzature, guanti, pelliccerie, animali imbalsamati.....	<i>a</i>	249	205	44
<i>b</i>			87	46	41	
<i>d</i>			38	24	14	
	In complesso..	374	275	99		

Segue: TAVOLA XXII.

Classe	Sottoclasse	PROFESSIONI E CONDIZIONI a) padroni di aziende, amministratori, direttori, b) impiegati, c) artigiani indipendenti, d) operai salariati, garzoni.	Posizione	M	F	
				F	M	F
23	112	Venditori di spazzole, pettini, forcelle, giocattoli, articoli per fumatori, articoli in osso, avorio, madreperla, articoli in metallo; venditori di corallo, ventagli ecc.	a	115	73	42
			b	33	19	14
			d	19	14	5
		In complesso..		167	106	61
	113	Venditori di pasta di legno, di cellulosa, di carta, cartone, di oggetti di cancelleria, libri, giornali, fotografie e articoli fotografici, francobolli, cartoline	a	200	148	52
			b	127	79	48
			d	50	50	—
		In complesso..		377	277	100
	114	Venditori di prodotti metallurgici; negozianti di acciaio, ferramenta, armi e proiettili, macchine e strumenti di precisione per uso agricolo e industriale	a	192	174	18
			b	91	76	15
			d	47	47	—
		In complesso..		330	297	33
	115	Gioiellieri, orefici, antiquari; negozianti di monete, medaglie, oggetti preziosi.....	a	194	178	16
			b	27	18	9
			d	32	30	2
		In complesso..		253	226	27
	116	Venditori di prodotti mineralurgici e di cava; venditori di vetri, lampade, ceramica, cristalli, argille, laterizi, porcellane, piatti, stoviglie.....	a	129	103	26
			b	27	24	3
d			11	11	—	
	In complesso..		167	138	29	
117	Venditori di materie prime per l'industria tessile; venditori di filati, tessuti, mercerie, vestiario, oggetti di arredamento domestico.....	a	824	679	145	
		b	580	457	123	
		d	159	109	50	
	In complesso..		1 563	1 245	318	
118	Venditori di materiale sanitario, articoli di gomma	a	25	25	—	
		b	15	9	6	
		d	10	4	6	
	In complesso..		50	38	12	
	Totale classe 27	a	2 509	2 088	426	
b		1 091	807	284		
d		522	445	77		
	In complesso..		4 122	3 335	787	
	VENDITA DI MERCI DIVERSE E NON SPECIFICATE.					
119	Venditori di oggetti usati e di rifiuto.....	a	117	76	41	
		d	37	23	14	
		In complesso..		154	99	55

Segue: TAVOLA XXII.

Classe	Sottoclasse	PROFESSIONI E CONDIZIONI a) padroni di aziende, amministratori, direttori, b) impiegati, c) artigiani indipendenti, d) operai salariati, garzoni.	Posizione	MF	M	F	
29	120	Venditori di merci e derrate diverse (senza altra specificazione)	a	467	350	117	
			b	31	24	7	
			d	22	19	3	
			In complesso..		520	393	127
	121	Venditori di merci e derrate non specificate	a	2 367	1 875	492	
			b	481	321	160	
			d	261	201	60	
			In complesso..		3 109	2 397	712
	122	Venditori ambulanti	a	678	378	300	
			a	3 629	2 679	950	
			b	512	345	167	
			Totale classe 28		320	243	77
		In complesso..		4 461	3 267	1 194	
		ESERCIZI PUBBLICI.					
123	Proprietari e personale di alberghi, pensioni; locandieri, affittacamere, affittaletti	a	689	231	458		
		b	83	48	35		
		d	433	175	258		
		In complesso..		1 205	454	751	
124	Proprietari e personale di trattorie, rosticcerie, friggitorie, osterie, cantine, bottiglierie, spacci di vino; vivandieri	a	3 550	2 310	1 240		
		b	61	48	13		
		d	869	646	223		
		In complesso..		4 480	3 004	1 476	
125	Proprietari e personale di caffè, liquorerie, birrerie, bars, sale da biliardo, tea-rooms	a	570	433	137		
		b	56	29	27		
		d	521	380	141		
		In complesso..		1 147	842	305	
126	Rivenditori di sale e tabacchi.....	a	330	110	220		
		b	45	16	29		
		d	33	16	17		
		In complesso..		408	142	266	

Segue: TAVOLA XXII.

Classe	Sottoclasse	PROFESSIONI E CONDIZIONI a) padroni di aziende, amministratori, direttori, b) impiegati, c) artigiani indipendenti, d) operai salariati, garzoni.	Posizione	M	F				
				F	M	F			
127	Appaltatori, impresari di spettacoli pubblici e personale non artistico dei medesimi.....		a	31	28	3			
			b	42	22	20			
			d	45	37	8			
			In complesso..	118	87	31			
			Totale classe 29	a	5 170	3 112	2 058		
				b	287	163	124		
				d	1 901	1 254	647		
			In complesso..	7 358	4 529	2 829			
			ISTITUTI DI EMISSIONE, CREDITO, CAMBIO, ASSICURAZIONE, ECC.						
			128	Personale di banche, di istituti di credito, di deposito, di agenzie di pegno, di risparmio, di borse, di stanze di compensazione, di istituti di assicurazione, di camere di commercio, dei magazzini generali, dei punti franchi, di esattorie, di banchi lotto, di agenzie di pubblicità e di affissione; banchieri, cambia valute, borsisti		a	132	128	4
b	2 248	1 875				378			
In complesso..	2 380	2 003				377			
129	Spedizionieri, commissionari, rappresentanti.....		a	325	314	11			
			b	1 299	1 224	75			
In complesso..	1 624	1 538	86						
130	Mediatori, sensali, stimatori, agenti di informazione, d'asta, di emigrazione, agenti teatrali, di collocamento.....		a	237	237	—			
			b	196	190	6			
			In complesso..	433	427	6			
131	Addetti ad aziende commerciali in genere		a	118	110	8			
			b	5 153	3 664	1 489			
			In complesso..	5 271	3 774	1 497			
			Totale classe 30	a	812	789	23		
				b	8 896	6 953	1 943		
In complesso..	9 708	7 742	1 966						
Totale Commercio..		a	17 570	12 616	4 954				
		b	11 500	8 864	2 636				
		d	4 062	3 112	950				
			33 132	24 592	8 540				

Segue: TAVOLA XXII.

Classe	Sottoclasse	PROFESSIONI E CONDIZIONI a) padroni di aziende, amministratori, direttori, b) impiegati, c) artigiani indipendenti, d) operai salariati, garzoni.	Posizione	MF	M	F
	140	Personale subalterno dello Stato, della R. Casa e delle Camere legislative		762	716	46
	141	Personale subalterno delle Province, dei Comuni, di Istituti di beneficenza e di Enti morali.....		1 245	1 038	207
		Totale classe 33		2 956	2 703	253
34		AMMINISTRAZIONE PRIVATA.				
	142	Personale di aziende di carattere non commerciale nè industriale; impiegati di società, di circoli sportivi, scientifici; maestri di casa, intendenti, giovani di studio; agenti di investigazione e sicurezza privata, guardie notturne		2 753	2 051	702
35	143	IMPIEGATI, COMMESSI, FATTORINI (senza altra specificazione)		2 193	1 381	812
		Totale Amministrazione pubblica e privata		36 436	33 931	2 505
		CULTO, PROFESSIONI E ARTI LIBERALI				
36		CULTO.				
	144	Sacerdoti, chierici del clero cattolico secolare		682	682	—
	145	Frați, monache, suore, laici, converse del clero cattolico regolare		622	123	499
	146	Pastori evangelici e ministri di altri culti (senza altra specificazione).....		15	15	—
	147	Impiegati della Curia pontificia, delle Curie vescovili, e di Istituti ecclesiastici.....		5	4	1
	148	Sacrestani, e altri addetti al servizio delle chiese cattoliche		89	86	3
	149	Impiegati e inservienti addetti a templi ed Istituti di culto non cattolico		10	10	—
		Totale classe 36		1 423	920	503
37		INSEGNAMENTO.				
	150	Maestri, professori, direttori di scuole ed istituti pubblici e privati		3 075	1 671	1 404
	151	Insegnanti di musica vocale e strumentale e di recitazione		271	144	127

Segue: TAVOLA XXII.

Classe	Sottoclasse	PROFESSIONI E CONDIZIONI a) padroni di aziende, amministratori, direttori, b) impiegati, c) artigiani indipendenti, d) operai salariati, garzoni.	Posizione	MF	M	F
	152	Maestri di ginnastica, di scherma. di equitazione, ballo, nuoto, ecc.....		55	27	28
	153	Sacerdoti, monaci, monache, ecc. addetti all'insegnamento		229	30	199
		Totale classe 37		3 630	1 872	1 758
38		PROFESSIONI SANITARIE.				
	154	Medici, chirurghi, ostetriche.....		518	498	20
	155	Dentisti		151	146	5
	156	Levatrici		582	—	582
	157	Veterinari		70	70	—
	158	Farmacisti (padroni e assistenti di farmacia).....		290	267	23
	159	Flebotomi, callisti, massaggiatori, manicure, pedicure.		10	4	6
	160	Infermieri.....		968	233	735
	161	Sacerdoti, monaci, monache addetti all'assistenza..		169	13	156
		Totale classe 38		2 758	1 231	1 527
39		PROFESSIONI LEGALI.				
	162	Avvocati, procuratori, causidici.....		419	419	—
	163	Notai.....		59	59	—
		Totale classe 39		478	478	—
40		LETTERE E SCIENZE APPLICATE.				
	164	Letterati, pubblicisti, traduttori, interpreti, archeologi, giornalisti		188	165	23
	165	Ingegneri, architetti		606	606	—
	166	Dottori in scienze agrarie, geometri, agrimensori, agronomi.....		182	182	—
	167	Dottori in scienze commerciali, ragionieri, attuari, contabili, periti commerciali		265	232	33
		Totale classe 40		1 241	1 185	56
41		ARTI BELLE.				
	168	Scultori, pittori, scenografi, miniatori.....		222	211	11
	169	Disegnatori, calligrafi.....		104	99	5
	170	Modelli.....		41	26	15

Segue: TAVOLA XXII.

Classe	Sottoclasse	PROFESSIONI E CONDIZIONI a) padroni di aziende, amministratori, direttori, b) impiegati, c) artigiani indipendenti, d) operai salariati, garzoni.	Posizione	MF	M	F
	171	Compositori di musica, direttori di orchestra, capi-banda musicali.....		30	30	—
	172	Musicanti, suonatori, organisti.....		189	167	22
	173	Artisti di canto, cantori, coristi.....		64	33	31
	174	Coreografi, ballerini, mimi, tramagnini.....		12	5	7
	175	Artisti drammatici, lirici, ecc.....		66	36	30
	176	Suggeritori, trovaroba, buttafuori.....		6	6	—
	177	Artisti di compagnie equestri, di varietà, prestigiatori, suonatori ambulanti, saltimbanchi, fantini, artisti di cinematografo, ginnasti, giuocatori di pallone, burattinai, domatori; addetti ai tiri a segno; ciarlatani.....		110	66	44
	178	Fotografi, cianografi, eliografi, produttori di films cinematografiche.....		181	167	14
		Totale classe 41		1 025	846	179
		Totale Culto, professioni e arti liberali		10 555	6 532	4 023
42		ADDETTI A SERVIZI DOMESTICI.				
	179	Domestici, balie, damigelle di compagnia, governanti, istituttrici, cuochi, portieri.....		17 060	1 789	15 271
		CONDIZIONI NON PROFESSIONALI				
43	180	PROPRIETARI, CAPITALISTI, AGIATI, REDDITIERI, BENESTANTI.....		6 293	2 359	3 934
44		PENSIONATI.				
	181	Pensionati di amministrazione pubblica e privata..		8 620	3 716	4 904
	182	Pensionati di guerra.....		681	293	388
		Totale classe 44		9 301	4 009	5 292
45	183	STUDENTI, SEMINARISTI, COLLEGIALI.....		61 740	33 547	28 193
46	184	ATTENDENTI ALLE CURE DOMESTICHE.....		215 126	—	215 126
47		ALTRE CONDIZIONI NON PROFESSIONALI.				
	185	Persone senza professione, invalidi, disoccupati ...		4 096	3 131	965

Segue: TAVOLA XXII.

Classe	Sottoclasse	PROFESSIONI E CONDIZIONI a) padroni di aziende, amministratori, direttori, b) impiegati, c) artigiani indipendenti, d) operai salariati, garzoni.	Posizione	MF	M	F
	186	Ricoverati		3 617	1 734	1 883
	187	Detenuti		2 280	2 132	148
	188	Mendicanti.....		187	64	123
	189	Prostituite.....		333	—	333
		Totale classe 47		10 513	7 061	3 452
48	190	SENZA INDICAZIONE DI PROFESSIONE O CONDIZIONE..		8 120	8 120	—
		Totale Condizioni non professionali		311 093	55 096	255 997

RIEPILOGO

PROFESSIONI E CONDIZIONI	MF	M	F
Agricoltura, caccia e pesca	219 222	153 870	65 352
Industria	126 465	105 348	21 117
Commercio	33 132	24 592	8 540
Amministrazione pubblica e privata	36 436	33 931	2 505
Culto, professioni e arti liberali	10 555	6 532	4 023
Addetti a servizi domestici.....	17 060	1 789	15 271
Proprietari, benestanti.....	6 293	2 359	3 934
Attendenti alle cure domestiche, pensionati, studenti, ricoverati, ecc.	304 800	52 737	252 063
In complesso	753 963	381 158	372 805

TAVOLA XXIII.

**Popolazione presente di età superiore a 10
nei Comuni aventi un Centro di almeno**

Classe	Sottoclasse	PROFESSIONI E CONDIZIONI a) padroni di aziende, amministratori, direttori, b) impiegati, c) artigiani indipendenti, d) operai salariati, garzoni.	Posizione	COMUNI aventi un Centro di almeno 15 000 abitanti									
				GORIZIA			POLA						
				MF	M	F	MF	M	F				
AGRICOLTURA - CACCIA - PESCA													
1	AGRICOLTURA E CACCIA.												
	1	Agricoltori che conducono terreni propri ..		519	375	144	1910	1810	100				
	2	Enfiteuti, utilisti		8	4	4	1	—	1				
	3	Fittavoli.....		13	9	4	8	8	—				
	4	Mezzadri, coloni		16	12	4	34	33	1				
	5	Contadini obbligati		17	13	4	23	22	1				
	6	Giornalieri di campagna, bifolchi, ecc.....		342	267	75	931	834	97				
	7	Fattori, agenti di campagna		2	2	—	1	1	—				
	8	Giardinieri, ortolani, ecc.		61	57	4	42	40	2				
	9	Pastori, bovani, mandriani.....		10	10	—	134	115	19				
	10	Allevatori di animali, apicoltori, ecc.		—	—	—	—	—	—				
	11	Boscaioli, carbonai, taglialegna.....		12	12	—	19	19	—				
	12	Guardie campestri e guardaboschi privati..		3	3	—	11	11	—				
	13	Cacciatori, raccoglitori di funghi, ecc.		—	—	—	—	—	—				
		Totale classe 1		1003	764	239	3114	2893	221				
2	PESCA.												
	14	Piscicultori.....		—	—	—	—	—	—				
	15	Pescatori, vallanti		—	—	—	232	231	1				
		Totale classe 2		—	—	—	232	231	1				
		Totale Agricoltura - Caccia - Pesca		1003	764	239	3346	3124	222				
INDUSTRIA													
MINIERE.													
3	16	Minatori di metalli, solfo, combustibili fossili. Addetti alle ricerche minerarie.....	a	—	—	—	—	—	—				
			b	—	—	—	—	—	—				
			d	8	8	—	3	3	—				
		Totale classe 3		8	8	—	3	3	—				

anni classificata per sesso e professione
15 000 abitanti e nelle Ripartizioni.

RIPARTIZIONI															Sottoclasse	Classe
TRIESTE			GORIZIA E GRADISCA			CARINZIA E CARNIOLA			ISTRIA			ZARA E ISOLE ANNESSE DELLA DALMAZIA				
MF	M	F	MF	M	F	MF	M	F	MF	M	F	MF	M	F		
1766	1429	337	65776	38047	27729	20870	12301	8569	84285	66572	17713	2187	1501	686	1	
6	6	—	226	166	60	12	8	4	9	7	2	—	—	—	2	
69	59	10	858	532	326	27	19	8	56	49	7	1	1	—	3	
96	90	6	6124	4327	1797	5	5	—	2215	2083	132	54	37	17	4	
8	8	—	121	100	21	6	4	2	68	66	2	5	5	—	5	
557	459	98	12504	8580	3924	4679	2714	1965	9211	8140	1071	126	87	39	6	
2	2	—	39	38	1	1	1	—	182	181	1	—	—	—	7	
208	197	11	161	144	17	5	3	2	126	120	6	11	11	—	8	
23	22	1	367	319	48	372	312	60	1467	1051	416	12	9	3	9	
—	—	—	6	4	2	—	—	—	5	5	—	—	—	—	10	
35	35	—	87	84	3	316	307	9	57	55	2	3	3	—	11	
27	27	—	92	92	—	240	207	33	95	95	—	1	1	—	12	
2	2	—	2	2	—	—	—	—	1	1	—	—	—	—	13	
2799	2336	463	86363	52435	33928	26533	15881	10652	97777	78425	19352	2400	1655	745	2	
136	136	—	—	—	—	—	—	—	2	2	—	1	1	—	14	
130	128	2	1118	913	205	1	1	—	1944	1939	5	18	18	—	15	
266	264	2	1118	913	205	1	1	—	1946	1941	5	19	19	—		
3065	2600	465	87481	53348	34133	26534	15882	10652	99723	80366	19357	2419	1674	745	3	
1	1	—	—	—	—	29	29	—	2	2	—	—	—	—	16	
1	1	—	—	—	—	20	20	—	2	2	—	—	—	—		
12	12	—	231	229	2	1446	1374	72	1349	1349	—	1	1	—		
14	14	—	231	229	2	1495	1423	72	1353	1353	—	1	1	—		

Segue: TAVOLA XXIII.

Classe	Sottoclasse	PROFESSIONI E CONDIZIONI a) padroni di aziende, amministratori, direttori, b) impiegati, c) artigiani indipendenti, d) operai salariati, garzoni.	Posizione	C O M U N I aventi un Centro di almeno 15 000 abitanti							
				GORIZIA			POLA				
				M	F		M	F			
4		CAVE DI OGNI GENERE.									
	17	Cavatori di pietre, di materiale da cementi, ecc.....	a	—	—	—	—	—	—	—	—
			d	—	—	—	11	11	—	—	—
		Totale classe 4		—	—	—	11	11	—	—	—
5		SALINE MARITTIME E ACQUE MINERALI.									
	18	Salinari; addetti alla estrazione delle acque minerali	a	—	—	—	—	—	—	—	—
		Totale classe 5		—	—	—	—	—	—	—	—
6		INDUSTRIA DEL LEGNO, DELLA PAGLIA E AFFINI.									
	19	Addetti a magazzini di deposito del legname, segatori, ecc.....		12	12	—	3	3	—	—	—
	20	Falegnami, carrozzieri, carpentieri, ecc.....		556	556	—	916	916	—	—	—
	21	Intagliatori, intarsiatori, ebanisti, ecc.		22	22	—	36	36	—	—	—
	22	Verniciatori, doratori in genere.....		16	16	—	5	5	—	—	—
	23	Fabbricanti di oggetti in truciolo e sughero.		—	—	—	—	—	—	—	—
	24	Fabbricanti di oggetti in canna e simili....		2	1	1	2	2	—	—	—
	25	Fabbricanti di oggetti in paglia e fibre affini, fabbricanti cappelli di paglia, ecc.		2	2	—	—	—	—	—	—
			a	8	7	1	3	3	—	—	—
			b	2	2	—	—	—	—	—	—
			c	104	104	—	107	107	—	—	—
			d	496	496	—	852	852	—	—	—
		Totale classe 6		610	609	1	962	962	—	—	—
7		INDUSTRIE CHE LAVORANO I CEREALI.									
	26	Addetti ai depositi di cereali		—	—	—	—	—	—	—	—
	27	Mugnai.....		11	11	—	34	34	—	—	—
	28	Fornai, pastai, panettieri		112	108	4	71	62	9	—	—
	29	Pasticcieri, dolciari, ecc.....		33	28	5	51	48	3	—	—
			a	7	4	3	16	12	4	—	—
			b	—	—	—	1	—	1	—	—
			c	26	23	3	22	20	2	—	—
			d	123	120	3	117	112	5	—	—
		Totale classe 7		156	147	9	156	144	12	—	—

RIPARTIZIONI															Sottoclasse	Classe
TRIESTE			GORIZIA E GRADISCA			CARINZIA E CARNIOLA			ISTRIA			ZARA E ISOLE ANNESSE DELLA DALMAZIA				
MF	M	F	MF	M	F	MF	M	F	MF	M	F	MF	M	F		
																4
4	4	—	7	7	—	—	—	—	8	8	—	—	—	—	17	
33	33	—	173	173	—	4	4	—	248	248	—	—	—	—		
37	37	—	180	180	—	4	4	—	256	256	—	—	—	—		
																5
1	1	—	—	—	—	—	—	—	71	63	8	—	—	—	18	
1	1	—	—	—	—	—	—	—	71	63	8	—	—	—		
																6
149	149	—	34	34	—	111	111	—	27	27	—	1	1	—	19	
2825	2818	7	3957	3956	1	507	507	—	2828	2828	—	160	160	—	20	
120	116	4	205	137	68	19	19	—	48	48	—	3	3	—	21	
47	45	2	66	66	—	—	—	—	7	7	—	3	3	—	22	
42	19	23	—	—	—	—	—	—	—	—	—	—	—	—	23	
23	21	2	321	265	56	—	—	—	7	6	1	—	—	—	24	
11	10	1	10	6	4	—	—	—	—	—	—	7	5	2	25	
69	62	7	40	38	2	4	4	—	17	16	1	5	5	—		
10	10	—	3	3	—	1	1	—	—	—	—	—	—	—		
515	514	1	1880	1837	43	357	357	—	863	863	—	72	72	—		
2623	2592	31	2670	2586	84	275	275	—	2037	2037	—	97	95	2		
3217	3178	39	4593	4464	129	637	637	—	2917	2916	1	174	172	2		
																7
61	45	16	1	1	—	—	—	—	—	—	—	—	—	—	26	
79	68	11	239	215	24	76	69	7	181	163	18	3	3	—	27	
924	714	210	414	366	48	46	40	6	223	168	55	43	42	1	28	
587	539	48	61	55	6	3	3	—	72	67	5	14	14	—	29	
56	53	3	218	173	45	20	18	2	54	39	15	5	4	1		
5	2	3	—	—	—	—	—	—	1	—	1	1	1	—		
165	103	62	129	117	12	42	40	2	169	134	35	9	9	—		
1425	1208	217	368	347	21	63	54	9	252	225	27	45	45	—		
1651	1366	285	715	637	78	125	112	13	476	398	78	60	59	1		

Segue: TAVOLA XXIII.

Classe	Sottoclasse	PROFESSIONI E CONDIZIONI <i>a) padroni di aziende, amministratori, direttori, b) impiegati, c) artigiani indipendenti, d) operai salariati, garzoni.</i>	Posizione	C O M U N I aventi un Centro di almeno 15 000 abitanti							
				GORIZIA			POLA				
				MF	M	F	MF	M	F		
8		INDUSTRIE CHE UTILIZZANO FRUTTA, VERDURA E SEMI.									
	30	Addetti alla conservazione dei foraggi, frutta, ecc.....		—	—	—	—	—	—	—	—
	31	Addetti a stabilimenti enologici, ecc.		8	8	—	1	1	—	—	—
	32	Fabbricanti di sciroppi, conserve, ecc.....		—	—	—	2	2	—	—	—
	33	Addetti alla lavorazione del caffè, alla fabbricazione dei frutti canditi, ecc.		—	—	—	1	1	—	—	—
		<i>a</i>		1	1	—	1	1	—	—	—
		<i>b</i>		—	—	—	—	—	—	—	—
		<i>c</i>		—	—	—	—	—	—	—	—
		<i>d</i>		7	7	—	3	3	—	—	—
		Totale classe 8		8	8	—	4	4	—	—	—
9		INDUSTRIE CHE UTILIZZANO PRODOTTI ANIMALI.									
	34	Addetti alla lavorazione del latte, ecc.....		—	—	—	—	—	—	—	—
	35	Addetti alla macellazione e conservazione delle carni, ecc.....		8	8	—	16	16	—	—	—
	36	Addetti alla lavorazione del miele e della cera.....		—	—	—	—	—	—	—	—
		<i>a</i>		—	—	—	—	—	—	—	—
		<i>b</i>		—	—	—	—	—	—	—	—
		<i>c</i>		—	—	—	—	—	—	—	—
		<i>d</i>		8	8	—	16	16	—	—	—
		Totale classe 9		8	8	—	16	16	—	—	—
10		INDUSTRIE CHE UTILIZZANO SPOGLIE ANIMALI.									
	37	Addetti alla lavorazione del pelo, delle budella, ecc.		—	—	—	2	1	—	1	1
	38	Conciatori e lucidatori pelli.....		3	3	—	2	1	—	1	1
	39	Calzolai, orlatrici, ecc.....		177	174	3	326	323	—	3	3
	40	Guantai, fabbricanti di articoli in pelle.....		1	1	—	2	1	—	1	1
	41	Sellai, fabbricanti di finimenti, ecc.....		20	20	—	23	22	—	1	1
	42	Pellicciai		—	—	—	2	1	—	1	1
		<i>a</i>		2	2	—	6	6	—	—	—
		<i>c</i>		69	68	1	124	124	—	—	—
		<i>d</i>		130	128	2	227	219	—	8	8
		Totale classe 10		201	198	3	357	349	—	8	8

RIPARTIZIONI															Sottoclasse	Classe
TRIESTE			GORIZIA E GRADISCA			CARINZIA E CARNIOLA			ISTRIA			ZARA E ISOLE ANNESSE DELLA DALMAZIA				
MF	M	F	MF	M	F	MF	M	F	MF	M	F	MF	M	F		
															8	
71	56	15	—	—	—	—	—	—	1	1	—	—	—	—	30	
320	278	42	11	10	1	1	1	—	12	11	1	—	—	—	31	
13	13	—	2	2	—	—	—	—	4	4	—	—	—	—	32	
80	52	28	2	2	—	—	—	—	1	1	—	5	4	1	33	
29	29	—	4	4	—	—	—	—	5	5	—	1	1	—		
38	32	6	1	1	—	—	—	—	1	1	—	1	1	—		
6	6	—	1	1	—	—	—	—	—	—	—	—	—	—		
411	332	79	9	8	1	1	1	—	12	11	1	3	2	1		
484	399	85	15	14	1	1	1	—	18	17	1	5	4	1		
															9	
29	28	1	11	7	4	—	—	—	—	—	—	—	—	—	34	
307	302	5	39	39	—	6	6	—	48	46	2	14	13	1	35	
5	4	1	1	1	—	—	—	—	1	—	1	2	1	1	36	
20	18	2	3	2	1	1	1	—	2	2	—	5	5	—		
3	3	—	1	1	—	—	—	—	1	1	—	1	1	—		
7	7	—	5	3	2	2	2	—	7	5	2	—	—	—		
311	306	5	42	41	1	3	3	—	39	38	1	10	8	2		
341	334	7	51	47	4	6	6	—	49	46	3	16	14	2		
															10	
9	8	1	1	1	—	—	—	—	2	1	1	—	—	—	37	
33	33	—	32	32	—	4	4	—	9	9	—	1	1	—	38	
1294	1238	56	1863	1852	11	404	399	5	1792	1780	12	101	98	3	39	
11	10	1	6	5	1	1	1	—	4	2	2	—	—	—	40	
94	84	10	85	85	—	27	27	—	43	41	2	3	3	—	41	
35	19	16	1	1	—	—	—	—	2	1	1	—	—	—	42	
21	19	2	19	18	1	9	9	—	14	13	1	—	—	—		
658	640	18	1210	1207	3	283	279	4	1092	1090	2	42	41	1		
797	733	64	759	751	8	144	143	1	746	731	15	63	61	2		
1476	1392	84	1988	1976	12	436	431	5	1852	1834	18	105	102	3		

Segue: TAVOLA XXIII.

Classe	Sottoclasse	PROFESSIONI E CONDIZIONI a) padroni di aziende, amministratori, direttori, b) impiegati, c) artigiani indipendenti, d) operai salariati, garzoni.	Posizione	COMUNI aventi un Centro di almeno 15 000 abitanti							
				GORIZIA			POLA				
				M	F		M	F			
11		INDUSTRIA DELLA CARTA.									
	43	Cernitori e lavatori di stracci, ecc.....		—	—	—	1	1	—		
	44	Fabbricanti di cellulosa, di pasta di legno; addetti alle cartiere, ecc.		1	1	—	1	1	—		
	45	Fabbricanti di oggetti di carta, di cartone .		22	15	7	14	14	—		
		a		—	—	—	—	—	—		
		b		—	—	—	—	—	—		
		c		4	4	—	1	1	—		
		d		19	12	7	15	15	—		
		Totale classe 11		23	16	7	16	16	—		
12		INDUSTRIE CHE UTILIZZANO MATERIALI DIVERSI.									
	46	Fabbricanti di spazzole, pettini, forcelle, bottoni, giocattoli, ecc.....		1	—	1	—	—	—		
		a		1	—	1	—	—	—		
		b		—	—	—	—	—	—		
		c		—	—	—	—	—	—		
		d		—	—	—	—	—	—		
		Totale classe 12		1	—	1	—	—	—		
13		PRODUZIONE E PRIMA LAVORAZIONE DEI METALLI.									
	47	Fonditori, affinatori, ecc.....		1	1	—	2	2	—		
		a		1	1	—	2	2	—		
		b		—	—	—	1	1	—		
		d		13	13	—	36	36	—		
		Totale classe 13		14	14	—	39	39	—		
14		SUCCESSIVE LAVORAZIONI DEI METALLI.									
	48	Fabbri, ramai, stagnai, ecc.....		—	—	—	1	1	—		
		a		—	—	—	1	1	—		
		b		—	—	—	—	—	—		
		c		84	84	—	102	102	—		
		d		586	586	—	1037	1037	—		
		Totale classe 14		670	670	—	1140	1140	—		
15		Costruzioni meccaniche in genere, lavorazione metalli preziosi, ecc.									
	49	Fabbricanti di macchine agricole e industriali, ecc.....		134	134	—	1869	1824	45		
	50	Costruttori di apparecchi fisici, di pesi e misure, di strumenti musicali, ecc.....		13	13	—	45	43	2		
	51	Fabbricanti di armi da fuoco e di proiettili		3	3	—	16	8	8		

RIPARTIZIONI															Sottoclasse	Classe
TRIESTE			GORIZIA E GRADISCA			CARINZIA E CARNIOLA			ISTRIA			ZARA E ISOLE ANNESSE DELLA DALMAZIA				
MF	M	F	MF	M	F	MF	M	F	MF	M	F	MF	M	F		
																11
10	4	6	—	—	—	—	—	—	1	1	—	—	—	—	43	
55	23	32	55	2	53	—	—	—	3	2	1	—	—	—	44	
252	157	95	34	18	16	6	6	—	20	20	—	4	4	—	45	
8	7	1	—	—	—	1	1	—	—	—	—	—	—	—		
2	2	—	—	—	—	—	—	—	—	—	—	—	—	—		
29	28	1	7	4	3	2	2	—	2	2	—	1	1	—		
278	147	131	82	16	66	3	3	—	22	21	1	3	3	—		
317	184	133	89	20	69	6	6	—	24	23	1	4	4	—		
																12
8	7	1	4	2	2	—	—	—	1	1	—	—	—	—	46	
2	2	—	—	—	—	—	—	—	—	—	—	—	—	—		
4	3	1	—	—	—	—	—	—	3	3	—	—	—	—		
38	25	13	4	2	2	—	—	—	3	3	—	—	—	—		
52	37	15	8	4	4	—	—	—	7	7	—	—	—	—		
																13
6	6	—	2	2	—	—	—	—	2	2	—	—	—	—	47	
4	4	—	—	—	—	—	—	—	1	1	—	—	—	—		
274	274	—	27	27	—	—	—	—	52	52	—	—	—	—		
284	284	—	29	29	—	—	—	—	55	55	—	—	—	—		
																14
13	13	—	20	20	—	—	—	—	6	6	—	—	—	—	48	
4	4	—	2	2	—	1	1	—	—	—	—	—	—	—		
316	316	—	800	800	—	215	215	—	675	675	—	23	23	—		
3767	3761	6	2347	2347	—	262	262	—	2563	2563	—	126	126	—		
4100	4094	6	3169	3169	—	478	478	—	3244	3244	—	149	149	—		
																15
3613	3579	34	1676	1643	33	231	145	86	2400	2355	45	26	25	1	49	
155	15	—	15	15	—	—	—	—	47	46	1	—	—	—	50	
11	9	2	5	5	—	1	1	—	22	11	11	—	—	—	51	

Segue: TAVOLA XXIII.

Classe	Sottoclasse	PROFESSIONI E CONDIZIONI a) padroni di aziende, amministratori, direttori, b) impiegati, c) artigiani indipendenti, d) operai salariati, garzoni.	Posizione	C O M U N I aventi un Centro di almeno 15 000 abitanti					
				GORIZIA			POLA		
				M	F	M	F	M	F
	52	Costruttori di apparecchi elettrici		2	2	—	2	2	—
	53	Orologiai		21	21	—	16	16	—
	54	Orefici, argentieri, ecc.		20	20	—	12	12	—
			a	9	9	—	20	20	—
			b	5	5	—	186	171	15
			c	18	18	—	5	5	—
			d	161	161	—	1749	1709	40
		Totale classe 15		193	193	—	1960	1905	55
16		PREPARAZIONE E LAVORAZIONE DEI MINERALI.							
	55	Scalpellini, marmisti, segatori di pietre, ecc.		48	48	—	89	89	—
	56	Mosaicisti, scultori in pietra e in marmo, ecc.		2	2	—	4	4	—
	57	Fornaciai (gesso, calce, cemento, ecc.)		8	8	—	2	2	—
	58	Fabbricanti di maioliche, porcellane, terrecotte, ecc.		4	3	1	5	5	—
	59	Vetrai; fabbricanti di perle.....		17	17	—	3	3	—
	60	Asfaltisti, cementisti.....		16	16	—	2	2	—
			a	5	5	—	3	3	—
			b	—	—	—	—	—	—
			c	15	15	—	10	10	—
			d	75	74	1	92	92	—
		Totale classe 16		95	94	1	105	105	—
17		COSTRUZIONI EDILIZIE, STRADALI E IDRAULICHE.							
	61	Costruttori, imprenditori, ecc.		152	152	—	11	11	—
	62	Muratori		526	526	—	463	463	—
	63	Manovali, braccianti, ecc.....		219	218	1	304	304	—
	64	Stuccatori, imbianchini, decoratori, ecc.....		176	176	—	207	207	—
	65	Fumisti, docciai, pontaroli, ecc.....		12	12	—	3	3	—
			a	152	152	—	11	11	—
			c	20	20	—	13	13	—
			d	913	912	1	964	964	—
		Totale classe 17		1085	1084	1	988	988	—

RIPARTIZIONI															Sottoclasse	Classe
TRIESTE			GORIZIA E GRADISCA			CARINZIA E CARNIOLA			ISTRIA			ZARA E ISOLE ANNESSE DELLA DALMAZIA				
MF	M	F	MF	M	F	MF	M	F	MF	M	F	MF	M	F		
32	32	—	2	2	—	—	—	—	2	2	—	1	1	—	52	
92	92	—	39	38	1	24	23	1	55	55	—	9	9	—	53	
199	185	14	23	22	1	—	—	—	111	96	15	7	7	—	54	
84	80	4	25	24	1	7	7	—	50	50	—	4	4	—		
238	222	16	115	97	18	4	4	—	200	184	16	1	1	—		
70	69	1	25	25	—	8	8	—	38	38	—	7	7	—		
3710	3681	29	1595	1579	16	237	150	87	2349	2293	56	31	30	1		
4102	4052	50	1760	1725	35	256	169	87	2637	2565	72	43	42	1		
16																
658	658	—	475	473	2	7	7	—	390	390	—	10	10	—	55	
6	6	—	11	11	—	—	—	—	5	5	—	—	—	—	56	
6	6	—	230	230	—	1	1	—	14	14	—	3	3	—	57	
32	28	4	19	14	5	7	7	—	9	9	—	—	—	—	58	
75	75	—	23	23	—	—	—	—	5	5	—	2	2	—	59	
29	29	—	51	51	—	1	1	—	2	2	—	—	—	—	60	
21	21	—	27	25	2	—	—	—	5	5	—	2	2	—		
3	3	—	1	1	—	—	—	—	—	—	—	—	—	—		
76	74	2	164	164	—	7	7	—	75	75	—	4	4	—		
706	704	2	617	612	5	9	9	—	345	345	—	9	9	—		
806	802	4	809	802	7	16	16	—	425	425	—	15	15	—		
17																
139	139	—	389	389	—	17	17	—	45	45	—	15	15	—	61	
1988	1988	—	4073	4073	—	187	187	—	1943	1943	—	89	89	—	62	
1910	1903	7	1484	1456	28	30	27	3	668	664	4	33	33	—	63	
654	654	—	345	345	—	16	16	—	342	342	—	28	28	—	64	
35	35	—	15	15	—	3	3	—	7	7	—	3	3	—	65	
139	139	—	389	389	—	17	17	—	45	45	—	15	15	—		
75	75	—	90	90	—	8	8	—	77	77	—	11	11	—		
4512	4505	7	5827	5799	28	228	225	3	2883	2879	4	142	142	—		
4726	4719	7	6306	6278	28	253	250	3	3005	3001	4	168	168	—		

Segue: TAVOLA XXIII.

Classe	Sottoclasse	PROFESSIONI E CONDIZIONI <i>a)</i> padroni di aziende, amministratori, direttori, <i>b)</i> impiegati, <i>c)</i> artigiani indipendenti, <i>d)</i> operai salariati, garzoni.	Posizione	C O M U N I aventi un Centro di almeno 15 000 abitanti						
				GORIZIA			POLA			
				MF	M	F	MF	M	F	
18		INDUSTRIA TESSILE. (Seta, cotone, ecc.).								
	66	Addetti alle industrie tessili.....	<i>a</i>	1	1	—	5	5	—	
			<i>b</i>	1	1	—	—	—	—	
			<i>c</i>	2	2	—	—	—	—	
			<i>d</i>	13	10	3	6	3	3	
		Totale classe 18		17	14	3	11	8	3	
19		TESSUTI SPECIALI.								
	67	Fabbricanti di nastri, passamani, ecc.		—	—	—	2	1	1	
	68	Fabbricanti di tessuti a maglia, retai		5	—	5	14	2	12	
	69	Fabbricanti di cappelli e oggetti di feltro..		8	5	3	1	1	—	
	70	Fabbricanti di impermeabili, tele cerate, ecc.		1	1	—	4	3	1	
			<i>a</i>	2	2	—	1	1	—	
			<i>b</i>	—	—	—	1	—	1	
			<i>c</i>	5	2	3	2	2	—	
			<i>d</i>	7	2	5	17	4	13	
		Totale classe 19		14	6	8	21	7	14	
20		VESTIARIO, ARREDAMENTO DOMESTICO, NETTEZZA E ACCONCIATURA DELLA PERSONA.								
	71	Addetti alla confezione di biancheria, ecc...		16	—	16	10	1	9	
	72	Sarti		763	102	661	663	93	570	
	73	Tappezzieri, materassai, addobbatori, ecc. ...		45	42	3	23	20	3	
	74	Modiste, ricamatrici, ombrellai, ecc.....		55	1	54	53	—	53	
	75	Lavandai, stiratori, smacchiatori, tintori....		59	11	48	98	—	98	
	76	Addetti a bagni pubblici		1	—	1	—	—	—	
	77	Barbieri, parrucchieri		75	73	2	126	121	5	
			<i>a</i>	2	—	2	6	4	2	
			<i>b</i>	1	—	1	—	—	—	
			<i>c</i>	263	77	186	242	113	129	
			<i>d</i>	748	152	596	725	118	607	
		Totale classe 20		1014	229	785	973	235	738	
21		INDUSTRIE CHIMICHE.								
	78	Addetti alle fabbriche di acque gassose, di ghiaccio, ecc.		14	14	—	13	13	—	
	79	Addetti alla fabbricazione dell'amido, dello zucchero, del glucosio		—	—	—	—	—	—	

TRIESTE			RIPARTIZIONI												Sottoclasse	Classe	
			GORIZIA E GRADISCA			CARINZIA E CARNIOLA			ISTRIA			ZARA E ISOLE ANNESSE DELLA DALMAZIA					
MF	M	F	MF	M	F	MF	M	F	MF	M	F	MF	M	F			
																	18
14	14	—	16	15	1	—	—	—	6	6	—	—	—	—			66
16	16	—	6	6	—	—	—	—	—	—	—	—	—	—			
10	8	2	58	53	5	4	2	2	75	31	44	2	—	—			
124	61	63	223	95	128	11	8	3	63	25	38	8	4	4			
164	99	65	303	169	134	15	10	5	144	62	82	10	4	6			
																	19
25	7	18	2	—	2	2	—	2	4	2	2	—	—	—			67
36	7	29	23	3	20	1	—	1	33	4	29	1	—	—			68
49	38	11	9	6	3	1	1	—	4	4	—	—	—	—			69
19	6	13	2	1	1	—	—	—	4	3	1	1	—	—			70
11	11	—	2	2	—	—	—	—	1	1	—	—	—	—			
3	3	—	—	—	—	—	—	—	2	1	1	—	—	—			
18	8	10	14	2	12	1	—	1	14	6	8	—	—	—			
97	36	61	20	6	14	3	1	2	28	5	23	2	—	—			2
129	58	71	36	10	26	4	1	3	45	13	32	2	—	—			20
271	18	253	260	3	257	80	—	80	177	1	176	19	—	—			71
5720	719	5001	4298	1044	3254	717	220	497	2839	441	2398	259	35	224			72
270	229	41	64	59	5	1	1	—	63	50	13	11	8	3			73
443	13	430	161	1	160	441	6	435	102	—	102	19	—	—			74
813	22	791	179	20	159	40	1	39	500	7	493	32	6	26			75
25	11	14	4	3	1	4	2	2	5	3	2	—	—	—			76
776	736	40	241	236	5	32	29	3	312	304	8	66	66	—			77
22	13	9	12	5	7	4	2	2	17	11	6	1	—	—			1
3	2	1	1	—	1	—	—	—	—	—	—	—	—	—			
2435	662	1773	2653	815	1838	988	159	829	1780	482	1298	141	47	94			
5858	1071	4787	2541	546	1995	323	98	225	2201	313	1888	264	68	196			
8318	1748	6570	5207	1366	3841	1315	259	1056	3998	806	3192	406	115	291			
																	21
75	70	5	35	33	2	3	3	—	26	24	2	3	3	—			78
10	9	1	—	—	—	—	—	—	1	1	—	1	1	—			79

Segue: TAVOLA XXIII.

Classe	Sottoclasse	PROFESSIONI E CONDIZIONI <i>a)</i> padroni di aziende, amministratori, direttori, <i>b)</i> impiegati, <i>c)</i> artigiani indipendenti, <i>d)</i> operai salariati, garzoni.	Posizione	COMUNI aventi un Centro di almeno 15 000 abitanti						
				GORIZIA			POLA			
				M	F	M	F	M	F	
	80	Addetti alle distillerie e raffinerie dell'alcool.		—	—	—	2	2	—	
	81	Fabbricanti di birra, liquori, ecc.....		1	—	1	5	4	1	
	82	Addetti alle estrazioni di essenze per profumi, liquori, ecc.....		—	—	—	2	2	—	
	83	Fabbricanti di sapone, candele, colla, ecc..		1	—	1	5	5	—	
	84	Addetti alla fabbricazione del caucciù, celluloido, ecc.		—	—	—	—	—	—	
	85	Addetti alla manifattura dei tabacchi		5	—	2	3	692	64	628
	86	Fabbricanti di fiammiferi.....		—	—	—	—	—	—	—
	87	Fabbricanti di prodotti esplodenti. Pirotecnici		—	—	—	—	4	3	1
	88	Fabbricanti di concimi chimici, materie coloranti, prodotti farmaceutici, ecc.		6	—	6	—	8	6	2
		<i>a</i>		8	—	8	—	11	10	1
		<i>b</i>		7	—	6	1	29	21	8
		<i>c</i>		1	—	—	1	—	—	—
		<i>d</i>		11	—	9	2	691	68	623
		Totale classe 21		27	—	23	4	731	99	632
22		INDUSTRIE POLIGRAFICHE.								
	89	Addetti alle tipografie, compositori, ecc.....		59	—	50	9	51	46	5
	90	Addetti alle arti poligrafiche, ecc.		—	—	—	—	1	1	—
	91	Dattilografi, stenografi, ecc.....		10	—	—	10	15	2	13
		<i>a</i>		2	—	2	—	2	2	—
		<i>b</i>		11	—	1	10	17	3	14
		<i>c</i>		3	—	3	—	4	4	—
		<i>d</i>		53	—	44	9	44	40	4
		Totale classe 22		69	—	50	19	67	49	18
23		PRODUZIONE E DISTRIBUZIONE DI FORZA MOTTRICE, LUCE, ACQUA, CALORE.								
	92	Addetti alla produzione e distribuzione di forza motrice, luce, ecc.		94	—	94	—	229	229	—
	93	Addetti alla produzione del gas, ecc.		2	—	2	—	25	24	1
	94	Addetti alla generazione del vapore e agli impianti di acqua potabile, ecc.....		2	—	2	—	16	16	—
		<i>a</i>		7	—	7	—	3	3	—
		<i>b</i>		1	—	1	—	9	8	1
		<i>c</i>		3	—	3	—	5	5	—
		<i>d</i>		87	—	87	—	253	253	—
		Totale classe 23		98	—	98	—	270	269	1

TRIESTE			RIPARTIZIONI												Sottoclasse	Classe
			GORIZIA E GRADISCA			CARINZIA E CARNIOLA			ISTRIA			ZARA E ISOLE ANNESSE DELLA DALMAZIA				
MF	M	F	MF	M	F	MF	M	F	MF	M	F	MF	M	F		
33	32	1	5	5	—	—	—	—	6	6	—	2	2	—	80	
328	268	60	1	1	—	20	20	—	14	11	3	9	9	—	81	
25	24	1	—	—	—	—	—	—	3	2	1	—	—	—	82	
87	69	18	1	—	1	—	—	—	12	12	—	1	1	—	83	
9	7	2	—	—	—	—	—	—	—	—	—	—	—	—	84	
21	11	10	6	3	3	—	—	—	1763	201	1562	3	3	—	85	
—	—	—	—	—	—	—	—	—	—	—	—	—	—	—	86	
4	4	—	—	—	—	—	—	—	4	4	—	1	1	—	87	
160	102	58	157	155	2	3	2	1	18	14	4	1	—	1	88	
78	74	4	32	31	1	4	4	—	35	32	3	10	10	—		
121	86	35	21	19	2	2	1	1	49	39	10	5	4	1		
9	8	1	2	1	1	1	1	—	1	1	—	1	1	—		
544	428	116	150	146	4	19	19	—	1762	203	1559	5	5	—		
752	596	156	205	197	8	26	25	1	1847	275	1572	21	20	1		22
155	36	119	78	63	15	2	2	—	114	92	22	41	39	2	89	
505	485	20	1	1	—	1	1	—	3	3	—	2	2	—	90	
131	3	128	20	2	18	—	—	—	27	2	25	1	—	1	91	
30	28	2	2	2	—	1	1	—	6	5	1	—	—	—		
145	15	130	22	3	19	—	—	—	29	3	26	2	1	1		
13	12	1	6	6	—	—	—	—	9	9	—	4	4	—		
603	469	134	69	55	14	2	2	—	100	80	20	38	36	2		
791	524	267	99	66	33	3	3	—	144	97	47	44	41	3		23
891	882	9	338	336	2	21	21	—	361	361	—	33	33	—	92	
638	613	25	8	8	—	—	—	—	46	45	1	1	1	—	93	
76	75	1	12	12	—	—	—	—	23	23	—	2	2	—	94	
27	27	—	18	18	—	1	1	—	13	13	—	—	—	—		
170	148	22	15	14	1	—	—	—	17	16	1	6	6	—		
56	56	—	35	35	—	5	5	—	17	17	—	4	4	—		
1352	1339	13	290	289	1	15	15	—	383	383	—	26	26	—		
1605	1570	35	358	356	2	21	21	—	430	429	1	36	36	—		

Segue : TAVOLA XXIII.

Classe	Sottoclasse	PROFESSIONI E CONDIZIONI <i>a)</i> padroni di aziende, amministratori, direttori, <i>b)</i> impiegati, <i>c)</i> artigiani indipendenti, <i>d)</i> operai salariati, garzoni.	Posizione	C O M U N I aventi un Centro di almeno 15000 abitanti							
				GORIZIA			POLA				
				M	F	M	F	M	F		
24		TRASPORTI E VIABILITÀ.									
	95	Addetti ai trasporti terrestri senza guide...		217		217		—	228	228	—
	96	Addetti ai trasporti terrestri su guide.....		572		569		3	173	172	1
	97	Addetti ai trasporti per acqua.....		10		10		—	699	690	9
	98	Addetti ai lavori di carico e scarico.....		10		10		—	35	34	1
	99	Addetti ai servizi di corrispondenza: poste, telefoni, telegrafi.....		113		94		19	154	132	22
	100	Addetti ai servizi di manutenzione stradale e di polizia urbana, cantonieri, spazzini, ecc...		29		29		—	64	64	—
			<i>a</i>	6		6		—	18	18	—
			<i>b</i>	270		250		20	312	280	32
			<i>c</i>	54		54		—	43	43	—
			<i>d</i>	621		619		2	980	979	1
		Totale classe 24		951		929		22	1353	1320	33
25		INDUSTRIE NON SPECIFICATE.									
	101	Addetti a industrie non specificate.....	<i>a</i>	29		28		1	35	32	3
			<i>b</i>	7		7		—	—	—	—
			<i>c</i>	—		—		—	11	9	2
			<i>d</i>	529		479		50	896	848	48
		Totale classe 25		565		514		51	942	889	53
			<i>a</i>	243		235		8	144	134	10
			<i>b</i>	305		273		32	556	484	72
			<i>c</i>	671		477		194	691	558	133
			<i>d</i>	4608		3927		681	8734	7382	1352
		Totale Industria		5827		4912		915	10125	8558	1567
		COMMERCIO									
26		VENDITA DI MERCI E DERRATE ALIMENTARI.									
	102	Venditori di bestiame.....		4		4		—	4	4	—
	103	Venditori di granaglie, farine, ecc.....		3		3		—	1	1	—
	104	Venditori di pane e pasta da minestra.....		5		2		3	29	26	3
	105	Venditori di vino e olio all'ingrosso.....		31		31		—	40	33	7
	106	Venditori di biscotti, dolci, ecc.....		23		18		5	7	5	2

RIPARTIZIONI																Sottoclasse	Classe
TRIESTE			GORIZIA E GRADISCA			CARINZIA E CARNIOLA			ISTRIA			ZARA E ISOLE ANNESSE DELLA DALMAZIA					
MF	M	F	MF	M	F	MF	M	F	MF	M	F	MF	M	F			
																24	
1743	1727	16	532	528	4	83	83	—	482	482	—	22	22	—	95		
4703	4535	168	2000	1979	21	698	684	14	881	870	11	11	10	1	96		
7392	7301	91	428	428	—	—	—	—	3938	3927	11	291	290	1	97		
1039	1020	19	54	54	—	8	6	2	93	91	2	26	26	—	98		
1362	1071	291	317	249	68	64	45	19	462	370	92	104	89	15	99		
594	574	20	204	203	1	95	92	3	260	246	14	27	26	1	100		
145	139	6	26	22	4	2	1	1	81	81	—	6	5	1			
4525	4077	448	662	599	63	148	130	18	850	756	94	107	93	14			
308	308	—	139	139	—	16	16	—	329	329	—	7	7	—			
11855	11704	151	2708	2681	27	782	763	19	4856	4820	36	361	358	3			
16833	16228	605	3535	3441	94	948	910	38	6116	5986	130	481	463	18			
																25	
135	129	6	84	77	7	9	6	3	83	79	4	23	22	1	101		
45	43	2	23	23	—	2	2	—	4	4	—	—	—	—			
32	22	10	37	37	—	14	14	—	31	28	3	4	4	—			
4625	4031	594	2211	1787	424	328	261	67	1836	1703	133	155	139	16			
4837	4225	612	2355	1924	431	353	283	70	1954	1814	140	182	165	17			
941	894	47	950	876	74	109	101	8	453	422	31	77	73	4			
5338	4675	663	873	769	104	178	159	19	1157	1008	149	124	108	16			
4802	2919	1883	7255	5336	1919	1953	1115	838	5257	3865	1392	332	235	97			
43956	37453	6503	22963	20122	2841	4158	3670	488	24200	20390	3810	1389	1158	231			
55037	45941	9096	32041	27103	4938	6398	5045	1353	31067	25685	5382	1922	1574	348			
																26	
33	32	1	23	22	1	1	1	—	44	41	3	2	1	1	102		
53	51	2	19	18	1	—	—	—	14	14	—	1	1	—	103		
121	93	28	33	18	15	16	12	4	66	50	16	10	9	1	104		
271	252	19	96	88	8	5	5	—	122	112	10	9	8	1	105		
108	55	53	30	23	7	—	—	—	19	14	5	—	—	—	106		

Segue: TAVOLA XXIII.

Classe	Sottoclasse	PROFESSIONI E CONDIZIONI <i>a)</i> padroni di aziende, amministratori, direttori, <i>b)</i> impiegati, <i>c)</i> artigiani indipendenti, <i>d)</i> opera salariati, garzoni.	Posizione	COMUNI aventi un Centro di almeno 15.000 abitanti							
				GORIZIA			POLA				
				M	F	M	F	M	F		
	107	Venditori di uova, latte, frutta, pesce, erbaggi, ecc.....		275		206		69	417	330	87
	108	Venditori di droghe, generi alimentari, ecc.		39		36		3	35	32	3
		<i>a</i>		293		223		70	382	289	93
		<i>b</i>		30		27		3	60	55	5
		<i>d</i>		57		50		7	91	87	4
		Totale classe 26		380		300		80	533	431	102
27		VENDITA DI GENERI NON ALIMENTA									
	109	Venditori di combustibili solidi, ecc.....		37		35		2	25	25	—
	110	Venditori di mobili, strumenti musicali, ecc.		11		8		3	7	6	1
	111	Venditori di oggetti di pelo, cuoio, calzature, guanti, ecc.....		18		14		4	19	14	5
	112	Venditori di spazzole, pettini, coralli, ventagli, giocattoli, ecc.....		17		7		10	4	3	1
	113	Venditori di oggetti di cancelleria, libri, giornali, ecc.		14		12		2	33	21	12
	114	Venditori di prodotti metallurgici, armi, macchine, ecc.		26		26		—	9	8	1
	115	Gioiellieri, orefici, antiquari, ecc.....		11		10		1	24	22	2
	116	Venditori di vetri, ceramica, laterizi, ecc. ...		17		11		6	4	3	1
	117	Venditori di filati, tessuti, mercerie, vestiario		82		66		16	88	67	21
	118	Venditori di materiale sanitario, articoli di gomma, ecc.		—		—		—	3	2	1
		<i>a</i>		193		156		37	136	115	21
		<i>b</i>		30		24		6	58	41	17
		<i>d</i>		10		9		1	22	15	7
		Totale classe 27		233		189		44	216	171	45
28		VENDITA DI MERCI DIVERSE E NON SPECIFICATE.									
	119	Venditori di oggetti usati e di rifiuto		9		6		3	10	9	1
	120	Venditori di merci e derrate diverse (senza altra specificazione).....		6		5		1	8	8	—
	121	Venditori di merci e derrate non specificate		250		176		74	252	201	51
	122	Venditori ambulanti		35		18		17	28	11	17
		<i>a</i>		226		163		63	249	196	53
		<i>b</i>		40		21		19	27	15	12
		<i>d</i>		34		21		13	22	18	4
		Totale classe 28		300		205		95	298	229	69

RIPARTIZIONI															Sottoclasse	Classe
TRIESTE			GORIZIA E GRADISCA			CARINZIA E CARNIOLA			ISTRIA			ZARA E ISOLE ANNESSE DELLA DALMAZIA				
MF	M	F	MF	M	F	MF	M	F	MF	M	F	MF	M	F		
2773	2090	683	1155	818	337	139	99	40	1539	1107	432	173	143	30	107	
424	378	46	72	61	11	3	2	1	102	94	8	7	7	—	108	
2351	1728	623	1203	853	350	129	88	41	1583	1131	452	184	153	31		
502	400	102	71	64	7	13	12	1	126	118	8	2	2	—		
930	823	107	154	131	23	22	19	3	197	183	14	16	14	2		
3783	2951	832	1428	1048	380	164	119	45	1906	1432	474	202	169	33		
439	389	50	107	98	9	30	29	1	104	88	16	5	4	1	109	
118	91	27	18	14	4	—	—	—	16	16	—	4	4	—	110	
254	177	77	38	31	7	3	3	—	63	49	14	16	15	1	111	
102	70	32	39	18	21	—	—	—	21	14	7	5	4	1	112	
263	201	62	34	24	10	—	—	—	61	43	18	19	9	10	113	
239	213	26	47	43	4	1	1	—	40	37	3	3	3	—	114	
151	136	15	25	23	2	—	—	—	68	60	8	9	7	2	115	
81	70	11	35	20	15	1	—	1	45	43	2	5	5	—	116	
1050	842	208	182	143	39	18	12	6	236	176	60	77	72	5	117	
47	36	11	—	—	—	—	—	—	3	2	1	—	—	—	118	
1404	1194	210	446	348	98	38	31	7	509	415	94	112	95	17		
929	679	250	50	39	11	3	2	1	92	72	20	17	15	2		
411	352	59	29	27	2	12	12	—	56	41	15	14	13	1		
2744	2225	519	525	414	111	53	45	8	657	528	129	143	123	20		
119	73	46	11	8	3	3	1	2	20	16	4	1	1	—	119	
114	95	19	189	130	59	78	50	28	124	105	19	15	13	2	120	
1079	865	214	709	489	220	237	156	81	869	708	161	215	179	36	121	
531	305	226	64	34	30	9	1	8	68	32	36	6	6	—	122	
1442	1062	380	833	570	263	258	165	93	916	733	183	180	149	31		
266	179	87	71	43	28	43	24	19	97	69	28	35	30	5		
135	97	38	69	48	21	26	19	7	68	59	9	22	20	2		
1843	1338	505	973	661	312	327	208	119	1081	861	220	237	199	38		

27

28

Segue: TAVOLA XXIII.

Classe	Sottoclasse	PROFESSIONI E CONDIZIONI a) padroni di aziende, amministratori, direttori, b) impiegati, c) artigiani indipendenti, d) operai salariati, garzoni.	Posizione	COMUNI aventi un Centro di almeno 15000 abitanti							
				GORIZIA			POLA				
				MF	M	F	MF	M	F		
29		ESERCIZI PUBBLICI.									
123		Proprietari e personale di alberghi, pensioni; locandieri, affittacamere, ecc.....		78	22	56	92	21	71		
124		Proprietari e personale di trattorie, osterie, bottiglierie, ecc.....		179	94	85	255	188	67		
125		Proprietari e personale di caffè, liquorerie, birrerie, ecc.....		62	43	19	49	39	10		
126		Rivenditori di sale e tabacchi		20	13	7	38	10	28		
127		Appaltatori, impresari di spettacoli pubblici e personale non artistico dei medesimi...		9	9	—	7	5	2		
			a	256	138	118	336	204	132		
			b	11	7	4	13	5	8		
			d	81	36	45	92	54	38		
		Totale classe 29		348	181	167	441	263	178		
30		ISTITUTI DI EMISSIONE, CREDITO, CAMBIO, ASSICURAZIONE, ECC.									
128		Personale di banche, borse, istituti di assicurazione, esattorie, ecc.		116	101	15	57	43	9		
129		Spedizionieri, commissionari, rappresentanti.		72	66	6	40	40	—		
130		Mediatori, sensali, stimatori, ecc.		26	26	—	19	18	1		
131		Addetti ad aziende commerciali in genere		518	352	166	245	178	67		
			a	39	33	6	27	27	—		
			b	693	512	181	334	257	77		
		Totale classe 30		732	545	187	361	284	77		
			a	1007	713	294	1130	831	299		
			b	804	591	213	492	373	119		
			d	182	116	66	227	174	53		
		Totale Commercio		1993	1420	573	1849	1378	471		
		AMMINISTRAZIONE PUBBLICA E PRIVATA									
31		AMMINISTRAZIONE PUBBLICA.									
132		Personale diplomatico		5	5	—	1	1	—		
133		Impiegati e funzionari dello Stato.....		239	216	23	266	245	21		
134		Impiegati delle Provincie, dei Comuni, di Istituti di beneficenza, ecc.		147	131	16	106	92	14		
		Totale classe 31		391	352	39	373	338	35		

RIPARTIZIONI																Sottoclasse	Classe
TRIESTE			GORIZIA E GRADISCA			CARINZIA E CARNIOLA			ISTRIA			ZARA E ISOLE ANNESSE DELLA DALMAZIA					
MF	M	F	MF	M	F	MF	M	F	MF	M	F	MF	M	F			
589	203	386	188	81	107	107	50	57	298	116	182	23	4	19	123	29	
1517	1248	269	1477	767	710	391	205	186	1002	710	292	93	74	19	124		
790	582	208	156	98	58	13	9	4	148	117	31	40	36	4	125		
194	59	135	88	46	42	4	2	2	109	32	77	13	3	10	126		
90	63	27	14	14	—	—	—	—	9	6	3	5	4	1	127		
1575	1031	544	1753	931	822	414	230	184	1311	840	471	117	80	37			
202	120	82	28	14	14	9	3	6	42	21	21	6	5	1			
1403	1004	399	142	61	81	92	33	59	213	120	93	51	36	15			
3180	2155	1025	1923	1006	917	515	266	249	1566	981	585	174	121	53			
2004	1670	334	155	139	16	8	8	—	156	139	17	57	47	10	128		30
1362	1285	77	105	98	7	34	33	1	107	106	1	16	16	—	129		
243	239	4	116	116	—	2	2	—	69	67	2	3	3	—	130		
3876	2758	1118	732	531	201	22	12	10	575	422	153	66	51	15	131		
523	509	14	140	134	6	22	22	—	110	107	3	17	17	—			
6962	5443	1519	968	750	218	44	33	11	797	627	170	125	100	25			
7485	5952	1533	1108	894	224	66	55	11	907	734	173	142	117	25			
7295	5524	1771	4375	2836	1539	861	536	325	4429	3226	1203	610	494	116			
8861	6821	2040	1188	910	278	112	74	38	1154	907	247	185	152	33			
2879	2276	603	394	267	127	152	83	69	534	403	131	103	83	20			
19035	14621	4414	5957	4013	1944	1125	693	432	6117	4536	1581	898	729	169			
72	72	—	5	5	—	—	—	—	6	6	—	3	3	—	132	31	
2346	2014	332	522	471	51	104	95	9	798	735	63	344	320	24	133		
814	653	161	315	280	35	27	24	3	393	341	52	48	40	8	134		
3232	2739	493	842	756	86	131	119	12	1197	1082	115	395	363	32			

Segue: TAVOLA XXIII.

Classe	Sottoclasse	PROFESSIONI E CONDIZIONI a) padroni di aziende, amministratori, direttori, b) impiegati, c) artigiani indipendenti, d) operai salariati, garzoni.	Posizione	C O M U N I aventi un Centro di almeno 15 000 abitanti						
				GORIZIA			POLA			
				MF	M	F	MF	M	F	
32		DIFESA DEL PAESE.								
	135	Carabinieri Reali, Guardie di Finanza.....		142	142	—	110	110	—	
	136	Altri corpi dell'Esercito.....		2455	2455	—	542	542	—	
	137	Armata		—	—	—	3134	3134	—	
		Totale classe 32		2597	2597	—	3786	3786	—	
33		CORPI ORGANIZZATI E PERSONALE DI SERVIZIO DI PUBBLICA AMMINISTRAZIONE.								
	138	Addetti a corpi organizzati al servizio dello Stato		33	33	—	45	45	—	
	139	Addetti a corpi organizzati al servizio delle Province e dei Comuni		20	20	—	48	48	—	
	140	Personale di servizio dello Stato.....		23	22	1	113	110	3	
	141	Personale di servizio delle Province, dei Comuni, di Istituti di beneficenza, ecc. ..		63	48	15	94	87	7	
		Totale classe 33		139	123	16	300	290	10	
34		AMMINISTRAZIONE PRIVATA.								
	142	Impiegati di società, di circoli sportivi, ecc. maestri di casa, intendenti, ecc.		41	35	6	74	55	19	
35	143	IMPIEGATI, COMMESSI E FATTORINI (senz'altra specificazione)		174	87	87	158	118	40	
		Totale Amministrazione pubblica e privata		3342	3194	148	4691	4587	104	
		CULTO, PROFESSIONI E ARTI LIBERALI								
36		CULTO.								
	144	Sacerdoti, chierici del clero cattolico secolare		47	47	—	25	25	—	
	145	Fraati, monache, suore, laici, converse.....		42	12	30	34	—	34	
	146	Pastori evangelici e ministri di altri culti..		2	2	—	3	3	—	
	147	Impiegati della Curia pontificia, delle Curie vescovili e di Istituti ecclesiastici.....		—	—	—	1	1	—	
	148	Addetti al servizio delle chiese cattoliche..		3	3	—	2	2	—	
	149	Addetti a templi di culto non cattolico		1	1	—	—	—	—	
		Totale classe 36		95	65	30	65	31	34	
37		INSEGNAMENTO.								
	150	Maestri, professori di Istituti pubblici e privati.....		276	102	174	259	118	141	

			RIPARTIZIONI												Sottoclasse	Classe
TRIESTE			GORIZIA E GRADISCA			CARINZIA E CARNIOLA			ISTRIA			ZARA E ISOLE ANNESSE DELLA DALMAZIA				
MF	M	F	MF	M	F	MF	M	F	MF	M	F	MF	M	F		
3691	3691	—	891	891	—	593	593	—	1222	1222	—	285	285	—	135	32
4152	4152	—	4046	4046	—	612	612	—	3100	3100	—	783	783	—	136	
152	152	—	14	14	—	—	—	—	3176	3176	—	20	20	—	137	
7995	7995	—	4951	4951	—	1205	1205	—	7498	7498	—	1088	1088	—		
264	264	—	43	43	—	5	5	—	109	109	—	21	21	—	138	33
289	289	—	76	76	—	4	4	—	130	130	—	8	8	—	139	
408	386	22	101	89	12	24	24	—	205	194	11	24	23	1	140	
796	648	148	152	130	22	23	21	2	230	208	22	44	31	13	141	
1757	1587	170	372	338	34	56	54	2	674	641	33	97	83	14		34
1950	1414	536	415	352	63	116	80	36	236	180	56	36	25	11	142	
1415	831	584	318	201	117	17	11	6	384	300	84	59	38	21	143	35
16349	14566	1788	6898	6598	300	1525	1469	56	9989	9701	288	1675	1597	78		
82	82	—	241	241	—	57	57	—	274	274	—	28	28	—	144	36
147	25	122	182	34	148	25	3	22	147	36	111	121	25	96	145	
4	4	—	2	2	—	—	—	—	5	5	—	4	4	—	146	
3	2	1	—	—	—	—	—	—	2	2	—	—	—	—	147	
20	18	2	38	37	1	6	6	—	23	23	—	2	2	—	148	
6	6	—	3	3	—	—	—	—	—	—	—	1	1	—	149	
262	137	125	466	317	149	88	66	22	451	340	111	156	60	6		37
817	609	208	941	439	502	183	65	118	1014	491	523	120	67	53	150	

Segue : TAVOLA XXIII.

Classe	Sottoclasse	PROFESSIONI E CONDIZIONI <i>a) padroni di aziende, amministratori, direttori, b) impiegati, c) artigiani indipendenti, d) operai salariati, garzoni.</i>	Posizione	COMUNI aventi un centro di almeno 15 000 abitanti					
				GORIZIA			POLA		
				MF	M	F	MF	M	F
	151	Insegnanti di musica vocale e strumentale e di recitazione		15	12	3	10	6	4
	152	Maestri di ginnastica, di scherma, di equitazione, di ballo, ecc.....		—	—	—	2	2	—
	153	Sacerdoti, monaci, monache, ecc. addetti all'insegnamento		130	11	119	—	—	—
		Totale classe 37		421	125	296	271	126	145
38		PROFESSIONI SANITARIE.							
	154	Medici, chirurghi, ostetrici.....		26	26	—	37	35	2
	155	Dentisti		10	10	—	14	14	—
	156	Levatrici		11	—	11	37	—	37
	157	Veterinari		2	2	—	2	2	—
	158	Farmacisti (padroni e assistenti di farmacia)		17	16	1	21	19	2
	159	Flebotomi, callisti, massaggiatori, manicure, ecc.		—	—	—	1	—	1
	160	Infermieri.....		23	6	17	27	19	8
	161	Sacerdoti, monaci, monache addetti all'assistenza		10	10	—	51	1	50
		Totale classe 38		99	70	29	190	90	100
39		PROFESSIONI LEGALI.							
	162	Avvocati, procuratori, causidici		42	42	—	29	29	—
	163	Notai		9	9	—	4	4	—
		Totale classe 39		51	51	—	33	33	—
40		LETTERE E SCIENZE APPLICATE.							
	164	Letterati, pubblicisti, traduttori		7	5	2	1	1	—
	165	Ingegneri, architetti.....		80	80	—	27	27	—
	166	Dottori in scienze agrarie, geometri, agrimensori.....		38	38	—	10	10	—
	167	Dottori in scienze commerciali, ragionieri, contabili, ecc.		23	20	3	18	18	—
		Totale classe 40		148	143	5	56	56	—
41		ARTI BELLE.							
	168	Scultori, pittori, scenografi, miniatori		15	15	—	13	13	—
	169	Disegnatori, calligrafi		15	15	—	28	28	—
	170	Modelli.....		—	—	—	—	—	—

TRIESTE			RIPARTIZIONI												Sottoclasse	Classe
			GORIZIA E GRADISCA			CARINZIA E CARNIOLA			ISTRIA			ZARA E ISOLE ANNESSE DELLA DALMAZIA				
MF	M	F	MF	M	F	MF	M	F	MF	M	F	MF	M	F		
208	92	116	24	21	3	2	2	—	32	26	6	5	3	2	151	
28	20	8	15	2	13	6	—	6	6	5	1	—	—	—	152	
35	7	28	142	12	130	17	3	14	31	4	27	4	4	—	153	
1088	728	360	1122	474	648	208	70	138	1083	526	557	129	74	55		38
282	265	17	67	67	—	11	10	1	138	136	2	20	20	—	154	
111	106	5	12	12	—	3	3	—	23	23	—	2	2	—	155	
255	—	255	135	—	135	26	—	26	156	—	156	10	—	10	156	
41	41	—	8	8	—	1	1	—	17	17	—	3	3	—	157	
145	132	13	50	48	2	7	5	2	73	67	6	15	15	—	158	
6	3	3	—	—	—	—	—	—	4	1	3	—	—	—	159	
819	176	643	37	13	24	3	1	2	95	36	59	14	7	7	160	
45	—	45	11	10	1	5	—	5	79	1	78	29	2	27	161	
1704	723	981	320	158	162	56	20	36	585	281	304	93	49	44		39
236	236	—	57	57	—	2	2	—	93	93	—	31	31	—	162	
11	11	—	20	20	—	3	3	—	20	20	—	5	5	—	163	
247	247	—	77	77	—	5	5	—	113	113	—	36	36	—		40
165	144	21	9	7	2	1	1	—	8	8	—	5	5	—	164	
378	378	—	138	138	—	5	5	—	73	73	—	12	12	—	165	
36	36	—	91	91	—	2	2	—	45	45	—	8	8	—	166	
171	145	26	45	41	4	6	4	2	33	33	—	10	9	1	167	
750	703	47	283	277	6	14	12	2	159	159	—	35	34	1		41
127	122	5	43	43	—	—	—	—	44	38	6	8	8	—	168	
47	42	5	23	23	—	—	—	—	34	34	—	—	—	—	169	
34	22	12	—	—	—	—	—	—	7	4	3	—	—	—	170	

Segue: TAVOLA XXIII.

Classe	Sottoclasse	PROFESSIONI E CONDIZIONI a) padroni di aziende, amministratori, direttori, b) im- piegati, c) artigiani indipendenti, d) operai salariati, garzoni.	Posizione	COMUNI aventi un Centro di almeno 15 000 abitanti					
				GORIZIA			POLA		
				M F	M	F	M F	M	F
	171	Compositori di musica, direttori d'orchestra, capibanda musicali.. .. .		2	2	—	2	2	—
	172	Musicanti, suonatori, organisti		9	8	1	12	11	1
	173	Artisti di canto, ecc.		3	2	1	2	1	1
	174	Coreografi, ballerine, ecc.		2	2	—	—	—	—
	175	Artisti drammatici, lirici, ecc.		1	1	—	—	—	—
	176	Suggeritori, trovaroba, buttafuori		1	1	—	2	2	—
	177	Artisti di compagnie equestri, artisti di va- rietà, di cinematografo, burattinai, ecc. . .		31	18	13	3	1	2
	178	Fotografi, ecc.....		20	18	2	23	19	4
		Totale classe 41		99	82	17	85	77	8
		Totale Culto, professioni e arti liberali		913	536	377	700	413	287
42		ADDETTI A SERVIZI DOMESTICI.							
	179	Domestici, istitutrici, portieri		1277	155	1122	756	129	627
43		CONDIZIONI NON PROFESSIONALI							
	180	PROPRIETARI, CAPITALISTI, AGIATI, BENESTANTI		222	75	147	256	65	191
44		PENSIONATI.							
	181	Pensionati di Amministrazione pubblica e privata		361	165	196	643	414	229
	182	Pensionati di guerra		25	15	10	20	11	9
		Totale classe 44		386	180	206	663	425	238
45	183	STUDENTI, SEMINARISTI, COLLEGIALI.....		2863	1509	1354	4125	2240	1885
46	184	ATTENDENTI ALLE CURE DOMESTICHE		5983	—	5983	13840	—	13840
47		ALTRE CONDIZIONI NON PROFESSIONALI.							
	185	Persone senza professione, invalidi, disoccupati		57	48	9	399	232	167
	186	Ricoverati		368	211	157	61	32	29
	187	Defenuti		200	180	20	187	164	23
	188	Mendicanti		—	—	—	15	7	8
	189	Prostitute		7	—	7	38	—	38
		Totale classe 47		632	439	193	700	435	265
48	190	SENZA INDICAZIONE DI PROFESSIONE.....		146	146	—	421	421	—
		Totale Condizioni non professionali		10232	2349	7883	20005	3586	16419

RIPARTIZIONI															Sottoclasse	Classe
TRIESTE			GORIZIA E GRADISCA			CARINZIA E CARNIOLA			ISTRIA			ZARA E ISOLE ANNESSE DELLA DALMAZIA				
MF	M	F	MF	M	F	MF	M	F	MF	M	F	MF	M	F		
17	17	—	7	7	—	—	—	—	4	4	—	2	2	—	171	
131	115	16	23	22	1	6	6	—	28	23	5	1	1	—	172	
57	29	28	3	2	1	—	—	—	3	1	2	1	1	—	173	
8	2	6	2	2	—	—	—	—	2	1	1	—	—	—	174	
63	33	30	1	1	—	—	—	—	1	1	—	1	1	—	175	
3	3	—	1	1	—	—	—	—	2	2	—	—	—	—	176	
73	44	29	33	20	13	—	—	—	4	2	2	—	—	—	177	
88	80	8	35	33	2	5	5	—	42	40	2	11	9	2	178	
648	509	139	171	154	17	11	11	—	171	150	21	24	22	2		
4699	3047	1652	2439	1457	982	382	184	198	2562	1569	993	473	275	198		
															42	
8964	767	8197	3443	367	3076	744	70	674	3229	493	2736	680	92	588	179	
															43	
1225	381	844	1673	723	950	664	351	313	2473	796	1677	258	108	150	180	
															44	
4630	1726	2904	859	439	420	829	433	396	1814	917	897	488	201	287	181	
387	150	237	115	60	55	14	7	7	141	69	72	24	7	17	182	
5017	1876	3141	974	499	475	843	440	403	1955	986	969	512	208	304		
23294	12753	10541	16969	9045	7924	2863	1431	1432	17113	9365	7748	1601	953	648	183 45	
62054	—	62054	43972	—	43972	10504	—	10504	93760	—	93760	4736	—	4736	184 46	
															47	
891	724	167	1110	810	300	731	666	65	1254	873	381	110	58	52	185	
2505	1202	1303	496	277	219	40	18	22	493	227	266	83	10	73	186	
761	686	75	810	788	22	15	9	6	653	613	40	41	36	5	187	
109	31	78	24	10	14	7	2	5	41	20	21	6	1	5	188	
257	—	257	17	—	17	—	—	—	43	—	43	16	—	16	189	
4523	2643	1880	2457	1885	572	793	695	98	2484	1733	751	256	105	151		
845	845	—	1891	1891	—	727	727	—	4423	4423	—	234	234	—	190 48	
96958	18498	78460	67936	14043	53893	16394	3644	12750	122208	17303	104905	7597	1608	5989		

TAVOLA XXIV.

**Proprietari di beni immobili classificati secondo la natura dei beni e il sesso
nei Centri di almeno 15 000 abitanti, nelle Ripartizioni e nella Regione.**

CENTRI E RIPARTIZIONI	Proprietari di soli terreni			Proprietari di soli fabbricati			Proprietari di terreni e fabbricati		
	MF	M	F	MF	M	F	MF	M	F

NUMERI ASSOLUTI.

a) Centri di almeno 15 000 abitanti.

Gorizia	89	62	27	333	180	153	1 223	642	581
Pola.....	73	48	25	893	594	299	808	572	236
Trieste.....	427	274	153	1 960	1 211	749	3 147	2 254	893

b) Ripartizioni e Regione.

Gorizia e Gradisca	3 207	2 230	977	3 492	2 470	1 022	26 000	20 585	5 415
Carinzia e Carniola.....	457	378	79	334	236	98	7 805	6 552	1 253
Trieste.....	637	438	199	2 090	1 297	793	4 433	3 285	1 148
Istria	5 153	2 702	2 451	5 364	3 383	1 981	44 857	36 827	8 030
Zara e isole annesse della Dal- mazia	279	102	177	208	125	83	1 326	966	360
Venezia Giulia.....	9 733	5 850	3 883	11 488	7 511	3 977	84 421	68 215	16 206

NUMERI RELATIVI A 1 000 ABITANTI.

a) Centri di almeno 15 000 abitanti.

Gorizia	3	4	2	13	13	13	46	45	48
Pola.....	2	3	1	25	32	17	22	30	14
Trieste.....	2	2	1	9	11	6	14	20	8

b) Ripartizioni e Regione.

Gorizia e Gradisca	13	17	8	14	19	8	102	157	44
Carinzia e Carniola	7	11	2	5	7	3	119	197	39
Trieste.....	3	4	2	9	11	7	19	28	9
Istria	15	16	14	16	19	12	131	212	47
Zara e isole annesse della Dal- mazia	15	11	19	11	14	9	71	106	38
Venezia Giulia.....	11	13	9	12	16	9	92	147	36

TAVOLA XXV.

**Proprietari di beni immobili classificati secondo la natura dei beni e il sesso
e secondo i gruppi professionali cui appartengono.**

(REGIONE)

GRUPPI PROFESSIONALI	Proprietari di soli terreni			Proprietari di soli fabbricati			Proprietari di terreni e fabbricati		
	MF	M	F	MF	M	F	MF	M	F

NUMERI ASSOLUTI.

Agricoltura.....	4 976	4 199	777	1 270	1 113	157	59 970	53 604	6 366
Industria :									
<i>Padroni, direttori</i>	45	43	2	203	164	39	431	405	26
<i>Impiegati</i>	36	34	2	148	144	4	248	239	9
<i>Artigiani</i>	368	323	45	1 711	1 602	109	3 307	3 117	190
<i>Operai</i>	603	573	30	2 273	2 167	106	5 357	5 217	140
Totale Industria.....	1 052	973	79	4 335	4 077	258	9 343	8 978	365
Commercio :									
<i>Padroni, direttori</i>	251	204	47	1 313	1 044	269	2 489	1 986	503
<i>Impiegati</i>	24	24	—	106	100	6	175	156	19
<i>Commessi, garzoni</i>	11	10	1	36	30	6	67	55	12
Totale Commercio.....	286	238	48	1 455	1 174	281	2 731	2 197	534
Amministrazione pubblica e privata	97	94	3	286	273	13	520	505	15
Culto, professioni e arti liberali..	120	106	14	265	220	45	505	423	82
Addetti a servizi domestici	23	7	16	54	17	37	95	24	71
Proprietari, benestanti	264	83	181	821	229	592	3 605	1 460	2 145
Attendentali alle cure domestiche, pensionati, studenti, ricoverati, ecc.	2 838	108	2 730	2 898	342	2 556	7 443	910	6 533
Non classificati perchè di età inferiore a 10 anni	77	42	35	104	66	38	209	114	95
In complesso.....	9 733	5 850	3 883	11 488	7 511	3 977	84 421	68 215	16 206

NUMERI RELATIVI A 1 000 APPARTENENTI AD OGNI GRUPPO PROFESSIONALE.

Agricoltura.....	23	27	12	6	7	2	274	348	97
Industria :									
<i>Padroni, direttori</i>	18	18	12	80	69	238	170	171	159
<i>Impiegati</i>	5	5	2	19	21	4	32	36	9
<i>Artigiani</i>	19	24	7	87	119	18	169	231	31
<i>Operai</i>	6	7	2	24	26	8	55	63	10
Totale Industria.....	8	9	4	34	39	12	74	85	17
Commercio :									
<i>Padroni, direttori</i>	14	16	9	75	83	54	142	157	102
<i>Impiegati</i>	2	3	—	9	11	2	15	18	7
<i>Commessi, garzoni</i>	3	3	1	9	10	6	16	18	12
Totale Commercio.....	9	10	6	44	48	33	82	89	63
Amministrazione pubblica e privata	3	3	1	8	8	5	14	15	6
Culto, professioni e arti liberali..	11	16	3	25	34	11	48	65	20
Addetti a servizi domestici	1	4	1	3	10	2	6	13	5
Proprietari, benestanti	42	35	46	130	97	150	573	619	545
Attendentali alle cure domestiche, pensionati, studenti, ricoverati, ecc.	9	2	11	10	6	10	24	17	26
Non classificati perchè di età inferiore a 10 anni	1	...	1	1	...	1	1	1
In complesso.....	11	13	9	12	16	9	92	147	36

TAVOLA XXVI.

Stranieri classificati per singoli Comuni e Distretti e distinti secondo la qualità della dimora, del sesso e della nazionalità.

Gorizia-Gradisca (Distretto).

COMUNI	Stranieri in complesso	di cui con dimora abituale	Sesso		Nazionalità					
			M	F	austrica	cecoslovacca	jugoslava	tedesca	svizzera	altre
Distretto di Gorizia.										
Aidussina	56	53	27	29	13	8	29	—	—	6
Anhovo	1	1	1	—	—	—	1	—	—	—
Biglia	11	11	7	4	—	—	11	—	—	—
Camnie	5	3	1	4	2	3	—	—	—	—
Descla.	4	4	3	1	1	—	3	—	—	—
Dornberg.....	6	2	4	2	—	—	6	—	—	—
Gaberie	3	3	1	2	—	—	3	—	—	—
Gorizia	840	759	393	447	294	59	249	61	43	134
Locavizza.....	5	5	2	3	1	2	2	—	—	—
Lucinico	3	3	3	—	3	—	—	—	—	—
Merna	1	1	1	—	—	—	—	—	—	1
Ossech-Vittuglie.....	3	3	2	1	—	—	3	—	—	—
Podgora	3	—	2	1	3	—	—	—	—	—
Ranziano	3	3	2	1	—	—	3	—	—	—
Reifemberg	5	5	4	1	—	—	5	—	—	—
Salcano	9	8	2	7	—	3	6	—	—	—
Samaria.....	1	1	1	—	—	—	1	—	—	—
San Martino-Quisca	17	16	9	8	4	1	6	—	—	6
Serilie.....	4	3	2	2	—	2	2	—	—	—
Tribusa Superiore.....	6	6	2	4	—	—	2	—	—	4
Voghersco	3	3	2	1	—	3	—	—	—	—
nel Distretto	989	893	471	518	321	81	332	61	43	151
Distretto di Gradisca.										
Bigliana	7	7	3	4	1	—	6	—	—	—
Brazzano	9	9	2	7	9	—	—	—	—	—
Capriva	3	—	1	2	3	—	—	—	—	—
Chiopris-Viscone.....	1	1	—	1	—	1	—	—	—	—
Cormons.....	29	27	15	14	10	—	—	—	7	12
Cosbana	3	3	1	2	3	—	—	—	—	—
Gradisca	29	23	14	15	1	—	1	—	3	24
Mariano.....	1	1	1	—	1	—	—	—	—	—
Mossa	3	3	1	2	3	—	—	—	—	—

Segue: TAVOLA XXVI.

Gradisca-Monfalcone-Sesana (Distretto).

COMUNI	Stra- nieri in com- plesso	di cui con dimora abituale	Sesso		Nazionalità					
			M	F	austriaca	cecoslovacca	jugoslava	tedesca	svizzera	altre
Romans.....	5	5	4	1	—	—	1	—	—	4
Sagrado.....	13	13	4	9	4	—	6	—	—	3
San Lorenzo di Mossa ..	1	1	—	1	1	—	—	—	—	—
Villesse	1	1	1	—	—	1	—	—	—	—
nel Distretto	105	94	47	58	36	2	14	—	10	43
Distretto di Monfalcone.										
Aquileia.....	7	6	3	4	3	—	2	2	—	—
Campolongo	1	1	—	1	1	—	—	—	—	—
Fiumicello.....	2	2	—	2	2	—	—	—	—	—
Fogliano.....	4	4	1	3	—	—	4	—	—	—
Grado.....	44	38	16	28	8	6	9	9	2	10
Monfalcone	192	186	107	85	56	32	41	49	—	1
Muscoli-Strassoldo	14	14	5	9	6	8	—	—	—	—
Perteole	4	4	3	1	—	4	—	—	—	—
Ronchi.....	17	17	7	10	—	7	10	—	—	—
San Canziano.....	5	5	3	2	—	—	—	5	—	—
San Pietro dell'Isonzo ..	7	7	3	4	—	—	—	—	—	7
Scodovacca	4	4	4	—	4	—	—	—	—	—
Staranzano.....	5	4	1	4	2	—	2	—	—	1
Turriaco	1	—	—	1	1	—	—	—	—	—
nel Distretto	307	292	153	154	83	57	68	65	2	32
Distretto di Sesana.										
Auber.....	1	1	1	—	—	—	1	—	—	—
Cobilaglava	3	3	1	2	—	—	3	—	—	—
Corgnale	1	1	—	1	—	—	1	—	—	—
Duttogliano	5	5	4	1	—	—	5	—	—	—
Gabrovizza	2	2	1	1	—	—	1	—	—	1
Goriasco	2	2	1	1	—	—	2	—	—	—
Mauchinie	9	9	4	5	—	—	8	—	—	1
Nabresina.....	67	63	39	28	3	16	33	—	4	11
Naclo	11	11	5	6	2	—	9	—	—	—
Rodic	2	2	2	—	—	—	2	—	—	—
San Daniele.....	3	3	2	1	—	—	3	—	—	—
San Pelagio	3	3	2	1	—	—	—	—	3	—
Sesana	17	14	10	7	—	3	12	—	—	2

Segue: TAVOLA XXVI.

Sesana-Tolmino-Idria-Postumia (Distretto).

COMUNI	Stra- nieri in com- plesso	di cui con dimora abituale	Sesso		Nazionalità					
			M	F	austriaca	cecoslovacca	jugoslava	tedesca	svizzera	altre
Sgonico	6	5	1	5	—	6	—	—	—	—
Temnizza	2	1	2	—	—	1	1	—	—	—
Tomai	5	5	2	3	—	—	5	—	—	—
Valgrande	7	7	2	5	—	—	7	—	—	—
Voischizza	2	—	2	—	—	—	2	—	—	—
nel Distretto	148	137	81	67	5	26	95	—	7	15
Distretto di Tolmino.										
Caporetto	4	-4	1	3	—	—	—	2	—	2
Cezsoccia	1	1	1	—	1	—	—	—	—	—
Circhina	101	96	50	51	11	—	89	—	—	1
Gracova	19	7	12	7	4	—	15	—	—	—
Libussina	2	2	1	1	—	—	2	—	—	—
Loga di Plezzo	9	7	3	6	3	—	6	—	—	—
Luico	2	2	1	1	—	—	2	—	—	—
Plezzo	77	67	52	25	42	4	26	1	—	4
Santa Lucia	3	3	1	2	3	—	—	—	—	—
San Vito al Monte	16	13	7	9	1	—	5	—	—	10
Sebreglia	6	6	2	4	—	—	6	—	—	—
Tolmino	30	26	15	15	12	—	7	6	—	5
nel Distretto	270	234	146	124	77	4	158	9	—	22
Distretto di Idria.										
Ciconico	5	5	2	3	—	4	1	—	—	—
Dole	41	41	20	21	—	—	41	—	—	—
Godovici	5	5	4	1	—	—	5	—	—	—
Idria	165	153	94	71	11	8	145	1	—	—
Idria Inferiore	164	163	58	106	4	—	160	—	—	—
Montenero	157	142	81	76	5	3	148	—	—	1
Voschia	4	4	3	1	—	—	4	—	—	—
nel Distretto	541	513	262	279	20	15	504	1	—	1
Distretto di Postumia.										
Berdo San Giovanni	5	—	5	—	—	—	5	—	—	—
.....	12	12	6	6	—	1	11	—	—	—
Britova	7	1	3	4	—	—	7	—	—	—

Segue: TAVOLA XXVI.

Postumia-Tarvisio (Distretto).

COMUNI	Stra- nieri in com- plesso	di cui con dimora abituale	Sesso		Nazionalità					
			M	F	austriaca	cecoslovacca	jugoslava	tedesca	svizzera	altre
Bucoia.....	26	26	11	15	6	—	19	—	—	1
Budagne.....	2	2	1	1	—	—	2	—	—	—
Cossana.....	7	7	3	4	—	—	7	—	—	—
Crenovizza.....	11	11	5	6	—	—	11	—	—	—
Ersèl in Monte.....	1	—	1	—	—	—	1	—	—	—
Fontana del Conte.....	3	2	2	1	1	—	2	—	—	—
Gozza.....	7	6	4	3	—	—	7	—	—	—
Iablanizza.....	6	3	2	4	—	—	6	—	—	—
Lase.....	2	2	2	—	—	—	2	—	—	—
Montefreddo.....	7	6	2	5	1	—	6	—	—	—
Planina.....	6	4	4	2	2	—	4	—	—	—
Podicrài.....	18	8	11	7	1	5	12	—	—	—
Podraga.....	2	2	1	1	—	—	2	—	—	—
Postumia.....	181	151	75	106	11	12	157	—	—	1
Primiano.....	1	1	1	—	—	—	1	—	—	—
Ratesevo.....	3	3	1	2	—	—	3	—	—	—
Sagòrie.....	1	1	—	1	—	—	1	—	—	—
Salto di Vipacco.....	2	1	—	2	—	—	2	—	—	—
San Michele.....	1	1	—	1	—	—	1	—	—	—
San Pietro del Carso.....	8	7	4	4	—	—	8	—	—	—
Senosecchia.....	23	22	18	5	8	4	11	—	—	—
Slavina.....	42	38	24	18	2	5	35	—	—	—
Smeria.....	1	—	1	—	—	—	1	—	—	—
Sturia.....	7	7	2	5	1	6	—	—	—	—
Ternovo.....	81	61	36	45	5	5	56	—	—	15
Ustia.....	12	11	8	4	3	—	9	—	—	—
Verpogliano.....	19	12	8	11	—	5	14	—	—	—
Vipacco.....	5	5	1	4	—	—	5	—	—	—
Vrabice.....	6	6	3	3	—	—	6	—	—	—
nel Distretto	515	419	245	270	41	43	414	—	—	17
Distretto di Tarvisio.										
Camporosso.....	129	116	62	67	104	—	23	—	—	2
Malborghetto.....	83	68	47	36	83	—	—	—	—	—
Pontefella.....	29	25	12	17	23	—	5	1	—	—
Roccalba.....	369	368	195	174	167	17	184	—	—	1
San Leopoldo Alaglesie.....	19	13	7	12	18	—	1	—	—	—
Tarvisio.....	1 986	1 066	532	554	924	53	82	25	—	2
Ucovizza.....	11	10	5	6	6	—	—	1	—	4
nel Distretto	1 726	1 666	860	866	1 325	70	295	27	—	9

Segue: TAVOLA XXVI.

Trieste-Capodistria-Lussino-Parenzo (Distretto).

COMUNI	Stra- nieri in com- plesso	di cui con dimora abituale	Sesso		Nazionalità					
			M	F	austriaca	cecoslovacca	jugoslava	tedesca	svizzera	altre
Distretto di Trieste.										
Trieste	18 123	17072	8 383	9 740	3 227	1 577	8 307	499	398	4 115
Distretto di Capodistria.										
Capodistria	97	39	75	22	54	1	36	4	—	2
Decani	9	8	3	6	—	—	9	—	—	—
Dolina	32	32	17	15	—	2	30	—	—	—
Isola	7	7	2	5	—	—	—	5	2	—
Muggia	79	70	38	41	11	19	22	14	2	11
Occisla-Clanzo	7	7	2	5	3	—	4	—	—	—
Paugnano	5	4	2	3	1	—	4	—	—	—
Pinguente	16	15	9	7	—	1	10	1	—	4
Pirano	62	61	26	36	17	18	15	1	4	7
Rozzo	1	1	1	—	—	1	—	—	—	—
nel Distretto	315	244	175	140	86	42	130	25	8	24
Distretto di Lussino.										
Cherso	80	62	49	31	2	3	71	—	1	3
Lussingrande	143	138	50	93	21	3	101	2	1	15
Lussinpiccolo	224	217	98	126	55	14	141	4	—	10
Òssero	2	—	1	1	—	—	—	—	—	2
nel Distretto	449	417	198	251	78	20	313	6	2	30
Distretto di Parenzo.										
Buie	20	19	8	12	3	7	10	—	—	—
Cittanova	5	4	2	3	—	1	—	—	—	4
Parenzo	11	11	6	5	1	4	4	—	—	2
Pòrtole	3	3	1	2	2	—	1	—	—	—
Umago	6	5	4	2	—	—	3	—	—	3
Verteneglio	1	1	1	—	—	1	—	—	—	—
Visignana	1	1	1	—	—	—	1	—	—	—
nel Distretto	47	44	23	24	6	13	19	—	—	9

Segue: TAVOLA XXVI.

Pisino-Pola-Volosca-Abbazia-Zara (Distretto).

COMUNI	Stra- nieri in com- plesso	di cui con dimora abituale	Sesso		Nazionalità					
			M	F	austriaca	cecoslovacca	jugoslava	tedesca	svizzera	altre
Distretto di Pisino.										
Albona	55	41	28	27	1	—	36	15	—	3
Fianona.....	9	8	7	2	1	—	8	—	—	—
Pisino.....	39	30	20	19	10	3	24	—	—	2
nel Distretto	103	79	55	48	12	3	68	15	—	5
Distretto di Pola.										
Barbana	1	1	—	1	—	—	—	—	—	1
Dignano	18	18	7	11	—	1	17	—	—	—
Pola	2 778	2 663	1 226	1 552	523	245	1 768	4	8	230
Rovigno	41	41	15	26	13	4	9	13	1	1
Valle.....	2	2	1	1	—	—	2	—	—	—
nel Distretto	2 840	2 725	1 249	1 591	536	250	1 796	17	9	232
Distretto di Volosca-Abbazia.										
Apriano	220	210	94	126	72	30	84	5	6	23
Castelnuovo	36	33	16	20	—	—	33	—	—	3
Gelsane	16	7	11	5	4	1	10	—	—	1
Laurana	148	147	57	91	45	18	60	19	1	5
Matteria	23	18	10	13	—	6	16	—	—	1
Mattuglie	139	132	65	74	—	6	122	—	—	11
Moschienze	31	31	13	18	4	—	26	—	—	1
Volosca-Abbazia	1 341	1 218	561	780	303	187	535	38	7	271
nel Distretto	1 954	1 796	827	1 127	428	248	886	62	14	316
Zara e isole annesse della Dalmazia.										
Lagosta.....	67	43	36	31	1	—	66	—	—	—
Zara	3 735	3 189	1 523	2 212	27	14	3 667	7	—	20
Zara e isole annesse della Dalmazia	3 802	3 232	1 559	2 243	28	14	3 733	7	—	20
nella Venezia Giulia	32 234	29 857	14 734	17 500	6 309	2 465	17 132	794	493	5 041
<i>di cui con opzione</i>	8 332	8 168	4 008	4 324	2 269	554	5 509	—	—	—

(1) Di cui appartenenti ai seguenti Stati: Fiume 801 - San Marino 24 - Albania 81 - Belgio 17 - Bulgaria 31 - Danimarca 12 - Danzica 1 - Finlandia 3 - Francia 186 - Grecia 1080 - Inghilterra 370 - Irlanda 3 - Lettonia 11 - Lituania 2 - Monaco 1 - Norvegia 1 - Olanda 22 - Polonia 502 - Portogallo 22 - Rumania 246 - Russia 213 - Spagna 66 - Svezia 13 - Turchia 206 - Ungheria 804 - Argentina 23 - Brasile 24 - Canada 3 - Cile 7 - Cuba 1 - Equatore 2 - Messico 6 - Perù 7 - Stati Uniti 136 - Uruguay 13 - Egitto 37 - Tunisia 2 - Cina 42 - India 7 - Siria 12 - Australia 1.

TAVOLO XXVII.

Popolazione classificata secondo la lingua d'uso e la cittadinanza
nei Comuni, nei Distretti e nella Regione.

Gorizia (Distretto)

COMUNI Frazioni e Centri (1)	Popolazione presente in complesso	Cittadini italiani, secondo la lingua d'uso							Stranieri	Dei quali hanno chiesto la cittadinanza italiana		
		italiana	di cui in convivenza	adina	serbo-croata	di cui parlano l'italiano	slovena	di cui parlano l'italiano			in complesso	
Distretto di Gorizia.												
Aiba	1 235	9	—	—	—	—	—	1 226	5	1 235	—	—
Aidussina	1 091	99	62	50	—	—	—	886	26	1 035	56	16
Anhovo	1 673	47	17	3	—	—	—	1 622	40	1 672	1	—
Auzza.....	539	26	14	—	—	—	—	513	9	539	—	—
Bainsizza Santo Spirito.	801	—	—	—	—	—	—	801	—	801	—	—
Bate	996	—	—	—	—	—	—	996	—	996	—	—
Biglia.....	1 236	35	8	1	—	—	—	1 189	18	1 225	11	6
Cal.....	2 387	2	—	—	—	—	—	2 385	—	2 387	—	—
Camnie	615	—	—	—	—	—	—	610	—	610	5	—
Canale	1 683	95	57	—	—	—	—	1 588	2	1 683	—	—
Cernizza	1 619	8	—	1	—	—	—	1 610	32	1 619	—	—
Chiapovano.....	1 057	2	—	—	—	—	—	1 055	10	1 057	—	—
Descla	798	65	63	—	—	—	—	729	22	794	4	2
Dol-Otliza.....	1 660	—	—	—	—	—	—	1 660	22	1 660	—	—
Dornberg	2 153	11	—	—	—	—	—	2 136	4	2 147	6	—
Gaberie	589	4	—	—	—	—	—	582	—	586	3	—
Gargaro	1 382	4	3	—	—	—	—	1 378	6	1 382	—	—
Goiaze	403	—	—	—	—	—	—	403	—	403	—	—
Gorizia	28 154	14 190	3 811	6 983	—	—	—	6 141	2 139	27 314	840	197
Locavizza.....	1 026	—	—	—	—	—	—	1 021	14	1 021	5	—
Locovizza.....	1 343	—	—	—	—	—	—	1 343	—	1 343	—	—
Lucinico.....	2 305	26	—	2 185	—	—	—	91	82	2 302	3	—
Merna.....	1 530	27	4	20	—	—	—	1 482	23	1 529	1	—
Oppacchiasella	1 115	1	—	—	—	—	—	1 114	145	1 115	—	—
Ossech-Vittuglie	992	2	—	—	—	—	—	987	11	989	3	2
Ossegliano San Michele.	1 073	3	—	6	—	—	—	1 064	8	1 073	—	—
Pervacina.....	1 220	45	14	—	—	—	—	1 175	3	1 220	—	—
Podgora	2 867	142	10	284	—	—	—	2 438	4	2 864	3	—
Ranziano.....	2 462	17	—	7	—	—	—	2 435	30	2 459	3	1
Reifenberg.....	2 633	14	5	—	—	—	—	2 614	43	2 628	5	1
Ronzina.....	760	10	4	—	—	—	—	750	9	760	—	—
Salcano	3 406	300	79	17	—	—	—	3 080	183	3 397	9	6
Samaria.....	1 121	—	—	—	—	—	—	1 120	1	1 120	1	—
San Floriano	2 086	5	—	8	—	—	—	2 073	48	2 086	—	—
San Martino-Quisca	4 172	49	20	16	—	—	—	4 090	60	4 155	17	1
San Pietro	1 571	74	6	—	—	—	—	1 497	109	1 571	—	—

(1) Si riportano i dati singolarmente per frazioni e per Centri, soltanto quando la ripartizione della popolazione secondo la lingua parlata presenta differenze caratteristiche.

COMUNI Frazioni e Centri	Popolazione presente in complesso	Cittadini italiani, secondo la lingua d'uso							Stranieri	Dei quali hanno chiesto la cittadinanza italiana		
		italiana	di cui in continenza	ladina	serbo-croata	di cui parlano l'italiano	slovena	di cui parlano l'italiano			in complesso	
Santa Croce	1 770	1	—	—	—	—	—	1 769	1	1 770	—	—
Sant'Andrea	1 526	12	—	1	—	—	—	1 513	16	1 526	—	—
Savogna	1 206	4	—	—	—	—	—	1 202	71	1 206	—	—
Scrilie	954	2	—	—	—	—	—	948	2	950	4	2
Sempas	989	10	10	—	—	—	—	979	15	989	—	—
Ternova	1 446	5	—	—	—	—	—	1 441	23	1 446	—	—
Tribusa Superiore.....	697	—	—	—	—	—	—	691	—	691	6	1
Veliche Zablie.....	397	—	—	—	—	—	—	397	11	397	—	—
Vertoiba	2 431	54	7	4	—	—	—	2 373	76	2 431	—	—
Vertovino.....	675	4	—	—	—	—	—	671	—	675	—	—
Vogherseo	1 009	1	—	—	—	—	—	1 005	27	1 006	3	—
Distretto di Gorizia	94 853	15 405	4 194	9 586	—	—	—	68 873	3 350	93 864	989	235
Distretto di Gradisca.												
Bigliana	1 299	15	—	—	—	—	—	1 277	25	1 292	7	—
Brazzano	929	130	—	790	—	—	—	—	—	920	9	—
Capriva	1 353	138	63	1 209	—	—	—	3	3	1 350	3	—
Chiopris-Viscone	1 022	45	5	976	—	—	—	—	—	1 021	1	—
Cormons	6 438	705	249	5 567	—	—	—	137	—	6 409	29	8
Corona.....	531	1	—	530	—	—	—	—	—	531	—	—
Cosbana	1 256	17	—	166	—	—	—	1 070	254	1 253	3	—
Dolegna.....	1 435	40	—	995	—	—	—	400	343	1 435	—	—
Dolegna.....	342	20	—	322	—	—	—	—	—	342	—	—
Lonzano	153	—	—	135	—	—	—	18	10	153	—	—
Vencò.....	130	—	—	130	—	—	—	—	—	130	—	—
Ruttars	399	9	—	390	—	—	—	—	—	399	—	—
Cursò	199	5	—	—	—	—	—	194	155	199	—	—
Nèbola	212	6	—	18	—	—	—	188	178	212	—	—
Farra	1 766	103	—	1 661	—	—	—	2	2	1 766	—	—
Gradisca	4 717	1 533	928	3 116	—	—	—	39	39	4 688	29	—
Mariano.....	1 386	—	—	1 381	—	—	—	4	2	1 385	1	—
Medana	979	18	4	—	—	—	—	961	17	979	—	—
Medea	1 216	16	3	1 200	—	—	—	—	—	1 216	—	—
Moraro.....	743	16	—	727	—	—	—	—	—	743	—	—
Mossa.....	1 329	21	—	1 285	—	—	—	20	—	1 326	3	2
Romans	2 165	92	3	2 068	—	—	—	—	—	2 160	5	—
Sagrado.....	1 993	1 389	—	521	—	—	—	70	67	1 980	13	—
San Lorenzo di Mossa ..	1 146	74	—	1 068	—	—	—	3	3	1 145	1	—
Versa	671	21	—	650	—	—	—	—	—	671	—	—
Villesse	1 309	45	4	1 263	—	—	—	—	—	1 308	1	—
Distretto di Gradisca	33 683	4 419	1 259	25 173	—	—	—	3 986	755	33 578	105	10

COMUNI Frazioni e Centri	Popolazione presente in complesso	Cittadini italiani, secondo la lingua d'uso							Stranieri	Dei quali hanno chiesto la cittadinanza italiana	
		italiana	di cui in concorrenza	adina	serbo-croata	di cui parlano l'italiano	slovena	di cui parlano l'italiano			in complesso
Distretto di Monfalcone.											
Aiello.....	1 595	13	—	1 582	—	—	—	—	1 595	—	—
Aquileia.....	2 900	2 893	16	—	—	—	—	—	2 893	7	2
Campolongo.....	1 189	1 188	—	—	—	—	—	—	1 188	1	—
Cervignano.....	3 304	3 304	—	—	—	—	—	—	3 304	—	—
Doberdò.....	516	36	—	—	—	—	480	480	516	—	—
Duino.....	658	142	—	—	—	—	516	345	658	—	—
<i>Duino</i>	350	135	—	—	—	—	215	144	350	—	—
<i>Medazza</i>	130	3	—	—	—	—	127	85	130	—	—
<i>Jamiano</i>	178	4	—	—	—	—	174	116	178	—	—
Fiumicello.....	4 470	237	7	4 224	—	—	7	—	4 468	2	—
Fogliano.....	2 157	2 153	214	—	—	—	—	—	2 153	4	—
Grado.....	5 219	5 175	27	—	—	—	—	—	5 175	44	12
Joanniz.....	696	696	—	—	—	—	—	—	696	—	—
Monfalcone.....	11 838	11 216	1 254	203	—	—	227	172	11 646	192	66
Muscoli-Strassoldo.....	1 834	336	—	1 484	—	—	—	—	1 820	14	—
Perteole.....	1 792	246	—	1 542	—	—	—	—	1 788	4	—
Ronchi.....	4 846	4 298	144	183	—	—	348	150	4 829	17	2
Ruda.....	1 675	10	—	1 665	—	—	—	—	1 675	—	—
San Canziano.....	2 799	2 787	—	6	—	—	1	—	2 794	5	—
San Pietro dell'Isonzo..	1 516	1 502	—	7	—	—	—	—	1 509	7	—
San Vito al Torre.....	1 848	647	—	1 201	—	—	—	—	1 848	—	—
Scodovacca.....	1 048	39	—	1 005	—	—	—	—	1 044	4	3
Staranzano.....	1 389	1 339	45	—	—	—	45	15	1 384	5	—
Tapogliano.....	643	—	—	643	—	—	—	—	643	—	—
Terzo.....	1 904	1 904	—	—	—	—	—	—	1 904	—	—
Turriaco.....	1 620	1 619	—	—	—	—	—	—	1 619	1	—
Villa Vicentina.....	1 246	45	23	1 201	—	—	—	—	1 246	—	—
Visco.....	933	153	4	780	—	—	—	—	933	—	—
Distretto di Monfalcone	59 635	41 978	1 734	15 726	—	—	1 624	1 162	59 328	307	85
Distretto di Sesana.											
Auber.....	488	—	—	—	—	—	487	—	487	1	—
Berie.....	439	—	—	—	—	—	439	—	439	—	—
Brestovizza.....	666	6	—	—	—	—	660	11	666	—	—
Cobilaglava.....	466	—	—	—	—	—	463	3	463	3	—
Comen.....	2 299	21	15	—	—	—	2 278	123	2 299	—	—
Copriva.....	362	—	—	—	—	—	362	2	362	—	—
Corgnale.....	1 230	—	—	—	—	—	1 229	—	1 229	1	—

Segue: TAVOLA XXVII.

Sesana-Tolmino (Distretto).

C O M U N I Frazioni e Centri	Popolazione presente in complesso	Cittadini italiani, secondo la lingua d'uso							Stranieri	Dei quali hanno chiesto la cittadinanza italiana	
		italiana	di cui in conoscenza	ladina	serbo-croata	di cui parlano l'italiano	slovena	di cui parlano l'italiano			in complesso
Duttogliano.....	987	29	14	—	—	—	953	27	982	5	—
Gabrovizza.....	421	—	—	—	—	—	419	—	419	2	—
Goriasco.....	787	—	—	—	—	—	785	33	785	2	—
Mauchinie.....	741	27	14	6	—	—	699	57	732	9	5
Nabresina.....	1 863	486	58	—	—	—	1 310	420	1 796	67	27
Naclo.....	2 487	130	15	—	—	—	2 346	25	2 476	11	—
Pliscovizza.....	718	14	—	—	—	—	704	20	718	—	—
Povir.....	1 182	3	—	—	—	—	1 179	2	1 182	—	—
Repno.....	937	10	—	—	—	—	927	4	937	—	—
Rodic.....	440	1	—	—	—	—	437	30	438	2	—
San Daniele.....	1 081	7	6	—	—	—	1 071	—	1 078	3	—
San Giacomo.....	797	—	—	—	—	—	797	—	797	—	—
San Pelagio.....	481	—	—	—	—	—	478	68	478	3	—
Scherbina.....	554	2	—	—	—	—	552	45	554	—	—
Scopo.....	485	—	—	—	—	—	485	23	485	—	—
Sello.....	343	—	—	—	—	—	343	17	343	—	—
Sesana.....	1 655	43	2	—	—	—	1 595	53	1 638	17	2
Sgonico.....	1 458	9	—	—	—	—	1 443	18	1 452	6	3
Slivno.....	342	5	5	2	—	—	335	31	342	—	—
Storie.....	768	—	—	—	—	—	768	6	768	—	—
Temnizza.....	1 089	3	—	—	—	—	1 084	53	1 087	2	—
Tomai.....	1 365	1	—	—	—	—	1 359	48	1 360	5	—
Valgrande.....	357	—	—	—	—	—	350	31	350	7	7
Voischizza.....	514	51	46	24	—	—	437	53	512	2	1
Distretto di Sesana	27 802	848	175	32	—	—	26 774	1 203	27 654	148	45
Distretto di Tolmino.											
Bergogna.....	1 306	—	—	—	—	—	1 306	24	1 306	—	—
Caporetto.....	1 160	46	14	—	—	—	1 110	—	1 156	4	—
Cezsolia.....	587	11	8	—	—	—	575	—	586	1	1
Circhina.....	6 605	175	165	2	—	—	6 327	17	6 504	101	12
Creda.....	1 457	6	—	—	—	—	1 451	8	1 457	—	—
Dresenza.....	941	—	—	—	—	—	941	—	941	—	—
Gracova.....	4 097	143	57	—	—	—	3 935	—	4 078	19	4
Idersca.....	597	9	—	—	—	—	588	—	597	—	—
Libussina.....	1 337	18	16	—	—	—	1 317	26	1 335	2	2
Loga di Plezzo.....	632	12	12	—	—	—	611	—	623	9	2
Luico.....	565	19	—	—	—	—	544	—	563	2	—
Plezzo.....	1 834	119	76	—	—	—	1 638	17	1 757	77	23
Ponique.....	1 106	—	—	—	—	—	1 106	3	1 106	—	—

COMUNI Frazioni e Centri	Popolazione presente in complesso	Cittadini italiani, secondo la lingua d'uso							Stranieri	Dei quali hanno chiesto la cittadinanza italiana	
		italiana	di cui in convinza	ladina	serbo-croata	di cui parlano l'italiano	slovena	di cui parlano l'italiano			in complesso
Saga	593	7	—	—	—	—	586	—	593	—	—
Santa Lucia	2 680	73	6	—	—	—	2 604	16	2 677	3	—
San Vito al Monte	1 856	—	—	—	—	—	1 840	—	1 840	16	—
Sebreglia	955	—	—	—	—	—	949	—	949	6	—
Sedula	991	—	—	—	—	—	991	20	991	—	—
Serpenizza	465	36	6	—	—	—	429	—	465	—	—
Sonzia	707	—	—	—	—	—	707	—	707	—	—
Ternova	273	—	—	—	—	—	273	—	273	—	—
Tolmino	5 057	556	469	46	—	—	4 425	265	5 027	30	12
Trenta	369	15	15	—	—	—	354	—	369	—	—
Volzana	1 527	3	—	—	—	—	1 524	16	1 527	—	—
Distretto di Tolmino	37 697	1 248	844	48	—	—	36 131	416	37 427	270	56
Distretto di Idria.											
Ciconico	304	—	—	—	—	—	299	—	299	5	—
Dole	1 333	24	22	—	—	—	1 268	1	1 292	41	16
Godovici	564	20	14	1	—	—	538	3	559	5	—
Idria	5 592	284	227	—	—	—	5 143	13	5 427	165	137
Idria Inferiore	2 925	—	—	—	—	—	2 761	3	2 761	164	134
Montenero	2 627	73	71	2	—	—	2 395	8	2 470	157	6
Voschia	740	—	—	—	—	—	736	—	736	4	2
Distretto di Idria	14 085	401	334	3	—	—	13 140	28	13 544	541	295
Distretto di Postumia.											
Aurèmio Superiore	332	5	—	—	—	—	327	11	332	—	—
Baszano	423	—	—	—	—	—	423	3	423	—	—
Berdo San Giovanni	119	—	—	—	—	—	114	—	114	5	—
Bisterza	872	4	—	—	—	—	856	—	860	12	2
Britova	367	4	—	—	—	—	356	8	360	7	1
Bucoia	598	—	—	—	—	—	572	6	572	26	15
Budagne	996	—	—	—	—	—	994	—	994	2	—
Ceglie	232	—	—	—	—	—	232	—	232	—	—
Cossana	1 769	4	—	—	—	—	1 758	—	1 762	7	1
Crenovizza	2 463	11	11	—	—	—	2 441	18	2 452	11	—
Ersèl in Monte	309	—	—	—	—	—	308	—	308	1	1
Famlie	291	—	—	—	—	—	291	—	291	—	—
Fontana del Conte	2 773	—	—	—	—	—	2 770	—	2 770	3	1

Segue: TAVOLA XXVII.

Postumia-Tarvisio (Distretto).

COMUNI Frazioni e Centri	Popolazione presente in complesso	Cittadini italiani, secondo la lingua d'uso							Stranieri	Del quali hanno chiesto la cittadinanza italiana	
		italiana	di cui in convivenza	ladina	serbo-croata	di cui parlano l'italiano	slovena	di cui parlano l'italiano			in complesso
Gozza	459	—	—	—	—	—	452	—	452	7	3
Iablanizza.....	2 306	—	—	—	—	—	2 300	2	2 300	6	2
Lase.....	159	—	—	—	—	—	157	1	157	2	1
Lose.....	444	—	—	—	—	—	444	3	444	—	—
Montefreddo.....	283	1	—	—	—	—	275	4	276	7	3
Planina.....	746	25	—	—	—	—	715	—	740	6	2
Podierai.....	983	5	5	—	—	—	960	—	965	18	7
Podraga.....	502	—	—	—	—	—	500	—	500	2	2
Postumia.....	4 532	775	557	—	—	—	3 576	105	4 351	181	57
Primiano.....	412	5	—	—	—	—	406	13	411	1	1
Ratesevo.....	174	—	—	—	—	—	171	2	171	3	—
Sagòrie.....	946	5	—	—	—	—	940	1	945	1	—
Salto di Vipacco.....	536	1	—	12	—	—	521	—	534	2	1
San Michele.....	2 131	—	—	—	—	—	2 130	—	2 130	1	—
San Pietro del Carso....	3 105	57	14	—	—	—	3 040	10	3 097	8	2
San Vito di Vipacco....	1 381	7	3	—	—	—	1 374	7	1 381	—	—
Senadole.....	136	—	—	—	—	—	136	9	136	—	—
Senosecchia.....	916	25	20	4	—	—	864	40	893	23	—
Slavina.....	1 906	157	122	5	—	—	1 702	2	1 864	42	6
Smeria.....	327	—	—	—	—	—	326	—	326	1	—
Sturia.....	1 304	—	—	—	—	—	1 297	1	1 297	7	—
Ternovo.....	3 676	—	—	—	—	—	3 595	—	3 595	81	35
Ustia.....	376	—	—	—	—	—	364	—	364	12	9
Verpoglianò.....	863	—	—	—	—	—	844	—	844	19	1
Vipacco.....	1 355	23	—	—	—	—	1 327	—	1 350	5	—
Vrabice.....	823	—	—	—	—	—	817	—	817	6	—
Zolla.....	1 004	8	—	—	—	—	996	—	1 004	—	—
Distretto di Postumia	43 329	1 122	732	21	—	—	41 671	246	42 814	515	153
Distretto di Tarvisio.											
Camporosso.....	903	44	12	—	* 525	47	205	8	774	129	43
Malborghetto.....	636	57	13	—	* 488	31	8	—	553	83	27
Pontefella.....	702	315	101	—	* 352	69	6	1	673	29	14
Roccalba.....	866	44	33	—	* 426	26	27	2	497	369	47
San Leopoldo Alaglesie.	343	60	9	—	* 203	—	61	—	324	19	7
Tarvisio.....	4 003	654	139	—	* 2 012	83	251	12	2 917	1 086	426
Ucovizza.....	771	33	14	—	* 179	14	548	27	760	11	5
Distretto di Tarvisio	8 224	1 207	321	—	4 185	270	1 106	50	6 498	1 726	569

* Tutti di lingua tedesca.

Segue: TAVOLA XXVII.

Trieste-Capodistria (Distretto).

COMUNI Frazioni e Centri	Popolazione presente in complesso	Cittadini italiani, secondo la lingua d'uso							Stranieri	Dei quali hanno chiesto la cittadinanza italiana	
		italiana	di cui in convivenza	ladina	serbo-croata	di cui parlano l'italiano	slovena	di cui parlano l'italiano			in complesso
Distretto di Trieste.											
Trieste.....	238655	202382	15 611	—	—	—	18 150	16 483	220532	18 123	4 725
Trieste.....	228583	198886	—	—	—	—	11 694	11 628	210580	18 003	4 693
Centovello.....	985	311	—	—	—	—	663	460	974	11	3
Prosecco.....	1 272	379	—	—	—	—	869	571	1 248	24	6
Mirammar.....	46	46	—	—	—	—	—	—	46	—	—
Santa Croce.....	1 792	1 054	—	—	—	—	724	513	1 778	14	4
Opcina.....	2 495	1 252	—	—	—	—	1 218	964	2 470	25	10
Banne.....	215	43	—	—	—	—	168	92	211	4	1
Trebich.....	806	152	—	—	—	—	647	427	799	7	2
Padrich.....	331	64	—	—	—	—	261	174	325	6	2
Gropada.....	428	47	—	—	—	—	373	273	420	8	1
Basovizza.....	820	106	—	—	—	—	702	559	808	12	2
Lipizza.....	55	21	—	—	—	—	34	25	55	—	—
Longera.....	827	21	—	—	—	—	797	797	818	9	1
Distretto di Trieste	238655	202382	15 611	—	—	—	18 150	16 483	220532	18 123	4 725
Distretto di Capodistria.											
Capodistria.....	12 072	10 556	876	—	2	2	1 417	989	11 975	97	32
Capodistria.....	8 622	8 432	—	—	2	2	91	59	8 525	97	32
Cesari.....	368	5	—	—	—	—	363	244	368	—	—
Pobeghi.....	659	155	—	—	—	—	504	397	659	—	—
Bertochi.....	488	174	—	—	—	—	314	201	488	—	—
Cerè.....	223	223	—	—	—	—	—	—	223	—	—
San Tommaso.....	248	174	—	—	—	—	74	49	248	—	—
San Canziano.....	513	511	—	—	—	—	2	—	513	—	—
Tribano.....	149	149	—	—	—	—	—	—	149	—	—
San Marco.....	407	407	—	—	—	—	—	—	407	—	—
Sermino.....	183	139	—	—	—	—	44	27	183	—	—
Prade.....	212	187	—	—	—	—	25	12	212	—	—
Decani.....	6 141	21	17	—	3	—	6 108	988	6 132	9	9
Dolina.....	5 215	109	13	—	22	6	5 052	192	5 183	32	10
Isola.....	8 457	6 110	5	—	—	—	2 340	2 340	8 450	7	—
Isola (Centro).....	5 932	5 925	—	—	—	—	—	—	5 925	7	—
Isola (case sparse).....	1 653	185	—	—	—	—	1 468	1 468	1 653	—	—
Corte d'Isola.....	872	—	—	—	—	—	872	872	872	—	—
Maresego.....	3 170	47	—	—	3	—	3 120	1 421	3 170	—	—
Muggia.....	12 066	8 482	280	—	12	8	3 493	2 545	11 987	79	20
Muggia.....	5 480	5 345	—	—	—	—	59	36	5 404	76	20

Segue: TAVOLA XXVII.

Capodistria (Distretto).

COMUNI Frazion e Centri	Popolazione presente in complesso	Cittadini italiani, secondo la lingua d'uso							in complesso	Stranieri	Dei quali hanno chiesto la cittadinanza italiana
		italiana	di cui in contenza	ladina	serbo-croata	di cui parlano l'italiano	slovena	di cui parlano l'italiano			
Segue: <i>Muggia.</i>											
<i>Valle Oltra</i>	2 551	2 536	—	—	12	8	—	—	2 548	3	—
<i>Monti</i>	1 434	224	—	—	—	—	1 210	917	1 434	—	—
<i>Scoffle</i>	1 772	310	—	—	—	—	1 462	1 141	1 772	—	—
<i>Plavia</i>	829	67	—	—	—	—	762	451	829	—	—
<i>Occisl -Clanzo</i>	2 561	45	6	—	—	—	2 509	421	2 554	7	7
<i>Paugnano</i>	4 397	2 343	6	—	—	—	2 049	1 566	4 392	5	1
<i>Paugnano</i>	545	316	—	—	—	—	227	201	543	2	—
<i>Figarola</i>	109	49	—	—	—	—	60	51	109	—	—
<i>Dilizzi</i>	39	—	—	—	—	—	39	33	39	—	—
<i>Suppancici</i>	80	54	—	—	—	—	26	21	80	—	—
<i>Manzano</i>	212	196	—	—	—	—	16	15	212	—	—
<i>Carcàuzze</i>	545	369	—	—	—	—	182	164	551	—	—
<i>Crib</i>	66	61	—	—	—	—	5	3	66	—	—
<i>Costabona</i>	453	281	—	—	—	—	172	156	453	—	—
<i>Pùzole</i>	126	82	—	—	—	—	44	38	126	—	—
<i>Brezzi</i>	74	16	—	—	—	—	58	52	74	—	—
<i>Lolina</i>	63	49	—	—	—	—	14	12	63	—	—
<i>Plagnave</i>	106	79	—	—	—	—	27	25	106	—	—
<i>Gason</i>	593	579	—	—	—	—	14	8	593	—	—
<i>Sergassi</i>	208	156	—	—	—	—	52	26	208	—	—
<i>Paderno</i>	67	43	—	—	—	—	24	12	67	—	—
<i>Monte</i>	1 105	13	—	—	—	—	1 089	749	1 102	3	1
<i>Pinguente</i>	16 361	4 160	51	—	10 015	7 899	2 170	1 815	16 345	16	7
<i>Pinguente</i>	2 853	579	—	—	2 266	1 725	—	—	2 845	8	3
<i>Nilino</i>	1 311	15	—	—	1 296	961	—	—	1 311	—	—
<i>Montalto</i>	450	—	—	—	431	308	19	13	450	—	—
<i>Triestenico</i>	891	—	—	—	838	674	53	48	891	—	—
<i>Silino</i>	824	—	—	—	819	703	5	3	824	—	—
<i>Dauniano</i>	365	—	—	—	365	298	—	—	365	—	—
<i>Gramino</i>	332	—	—	—	326	284	6	2	332	—	—
<i>Socerga</i>	878	11	—	—	—	—	865	702	876	2	2
<i>Valmosina</i>	702	19	—	—	3	1	680	593	702	—	—
<i>Nigrignano</i>	537	8	—	—	2	—	527	441	537	—	—
<i>Salise</i>	425	—	—	—	425	384	—	—	425	—	—
<i>Bellobradi</i>	12	—	—	—	—	—	12	10	12	—	—
<i>Pregane</i>	414	—	—	—	414	358	—	—	414	—	—
<i>Dragucco</i>	885	879	—	—	6	4	—	—	885	—	—
<i>Grimalda</i>	588	—	—	—	588	449	—	—	588	—	—
<i>Colmo</i>	976	974	—	—	—	—	—	—	974	2	—
<i>Arcelle</i>	710	43	—	—	667	543	—	—	710	—	—
<i>Vetta</i>	1 100	197	—	—	896	629	3	3	1 096	4	2
<i>Tuttisanti</i>	417	—	—	—	417	366	—	—	417	—	—

Segue : TAVOLA XXVII.

Capodistria-Lussino (Distretto).

COMUNI Frazioni e Centri	Popolazione presente in complesso	Cittadini italiani, secondo la lingua d'uso							Stranieri	Dei quali hanno chiesto la cittadinanza italiana	
		italiana	di cui in convivenza	ladina	serbo-croata	di cui parlano l'italiano	slovena	di cui parlano l'italiano			in complesso
<i>Segue : Pingvente.</i>											
San Donato	253	253	—	—	—	—	—	—	253	—	—
Prodani	256	—	—	—	256	212	—	—	256	—	—
Cella	11	11	—	—	—	—	—	—	11	—	—
Sovignaco	959	959	—	—	—	—	—	—	959	—	—
Tibole	22	22	—	—	—	—	—	—	22	—	—
Segnaco	190	190	—	—	—	—	—	—	190	—	—
Pirano	14 158	13 332	207	—	—	—	764	764	14 096	62	15
Pirano	10 153	10 089	—	—	—	—	17	17	10 106	47	12
Portorose	1 042	1 016	—	—	—	—	12	12	1 028	14	3
San Pietro dell' Amata ..	457	361	—	—	—	—	96	96	457	—	—
Villanova	245	2	—	—	—	—	243	243	245	—	—
Padena	376	2	—	—	—	—	374	374	376	—	—
Castelvenere	1 369	1 349	—	—	—	—	20	20	1 369	—	—
Salvore	516	513	—	—	—	—	2	2	515	1	—
Rozzo	3 399	417	10	—	2 869	1 962	112	23	3 398	1	1
Rozzo	2 030	378	—	—	1 540	991	112	23	2 030	—	—
Semici	345	—	—	—	345	279	—	—	345	—	—
Goregna di Rozzo	426	39	—	—	387	304	—	—	426	—	—
Dolegna di Rozzo	289	—	—	—	288	166	—	—	288	1	1
Lesischina	309	—	—	—	309	222	—	—	309	—	—
Distretto di Capodistria	87 997	45 622	1 471	—	12 926	9 877	29 184	13 064	87 682	315	102
Distretto di Lussino.											
Cherso	7 781	4 266	197	—	3 415	2 968	20	18	7 701	80	28
Cherso	3 715	3 596	—	—	47	32	—	—	3 643	72	26
Caisole	827	174	—	—	647	621	—	—	821	6	2
Dragosici	384	11	—	—	373	289	—	—	384	—	—
Predoschizza	102	3	—	—	99	68	—	—	102	—	—
Orlezza	449	5	—	—	444	402	—	—	449	—	—
Vrana	104	52	—	—	52	37	—	—	104	—	—
Bellèi	393	33	—	—	360	333	—	—	393	—	—
Vallòn	286	2	—	—	284	263	—	—	286	—	—
Pernata	144	31	—	—	98	77	15	13	144	—	—
Lubenizze	247	—	—	—	247	221	—	—	247	—	—
Podòl	54	—	—	—	54	40	—	—	54	—	—
San Martino in Valle ..	542	218	—	—	324	275	—	—	542	—	—
San Giovanni	360	93	—	—	260	199	5	5	358	2	—
Ustrine	174	48	—	—	126	111	—	—	174	—	—
Lussingrande	2 064	1 227	22	—	692	427	2	—	1 921	143	43
Lussingrande	1 552	1 203	—	—	210	106	2	—	1 415	137	41
San Pietro dei Nembì ..	512	24	—	—	482	321	—	—	506	6	2

Segue : TAVOLA XXVII.

Lussino-Parenzo (Distretto).

COMUNI Frazioni e Cent	Popolazione presente in complesso	Cittadini italiani, secondo la lingua d'uso							Stranieri	Dei quali hanno chiesto la cittadinanza italiana	
		italiana	di cui in convivenza	ladina	serbo-croata	di cui parlano l'italiano	slovena	di cui parlano l'italiano			in complesso
Lussinpiccolo	7 031	6 435	204	—	372	241	—	—	6 807	224	41
<i>Lussinpiccolo</i>	4 132	3 803	—	—	112	91	—	—	3 915	217	40
<i>Sansego</i>	1 564	1 332	—	—	228	136	—	—	1 560	4	1
<i>Unie</i>	783	748	—	—	32	14	—	—	780	3	—
<i>Chiunsi</i>	552	552	—	—	—	—	—	—	552	—	—
Òssero	2 396	2 049	17	—	299	279	46	44	2 394	2	—
<i>Òssero</i>	366	269	—	—	97	88	—	—	366	—	—
<i>Neresine</i>	1 559	1 341	—	—	171	163	46	44	1 558	1	—
<i>San Giacomo</i>	275	269	—	—	6	6	—	—	275	—	—
<i>Puntacroce</i>	196	170	—	—	25	22	—	—	195	1	—
Distretto di Lussino	19 272	13 977	440	—	4 778	3 915	68	62	18 823	449	112
Distretto di Parenzo.											
Buie	7 375	7 341	25	—	6	6	8	6	7 355	20	—
Cittanova	2 221	2 216	31	—	—	—	—	—	2 216	5	—
Grisignana	3 992	3 586	5	—	—	—	406	406	3 992	—	—
<i>Grisignana</i>	1 630	1 224	—	—	—	—	406	406	1 630	—	—
<i>Castagna</i>	437	437	—	—	—	—	—	—	437	—	—
<i>Piemonte</i>	1 074	1 074	—	—	—	—	—	—	1 074	—	—
<i>Sterna</i>	489	489	—	—	—	—	—	—	489	—	—
<i>Cubertòn</i>	362	362	—	—	—	—	—	—	362	—	—
Montona	6 321	1 955	5	—	4 366	4 012	—	—	6 321	—	—
<i>Montona</i>	1 253	1 253	—	—	—	—	—	—	1 253	—	—
<i>Bercazza</i>	464	464	—	—	—	—	—	—	464	—	—
<i>Caidièr</i>	752	158	—	—	594	536	—	—	752	—	—
<i>Caròiba</i>	638	37	—	—	601	542	—	—	638	—	—
<i>Montrèo</i>	770	—	—	—	770	711	—	—	770	—	—
<i>Novacco di Montona</i> ...	880	—	—	—	880	850	—	—	880	—	—
<i>Raccòtole</i>	374	16	—	—	358	322	—	—	374	—	—
<i>Sovischine</i>	494	3	—	—	491	437	—	—	494	—	—
<i>Zumesco</i>	696	24	—	—	672	614	—	—	696	—	—
Orsera	5 171	2 293	8	—	2 876	2 876	2	2	5 171	—	—
<i>Orsera</i>	1 750	1 750	—	—	—	—	—	—	1 750	—	—
<i>S. Lorenzo del Pasenàtico</i>	2 104	428	—	—	1 676	1 676	—	—	2 104	—	—
<i>Fontane</i>	640	115	—	—	525	525	—	—	640	—	—
<i>Geroldia</i>	391	—	—	—	391	391	—	—	391	—	—
<i>S. Michele di Leme</i>	286	—	—	—	284	284	2	2	286	—	—
Parenzo	12 252	9 309	207	—	2 932	2 635	—	—	12 241	11	5
<i>Parenzo</i>	3 644	3 638	—	—	—	—	—	—	3 638	6	4

Segue: TAVOLA XXVII.

Parenzo-Pisino (Distretto).

COMUNI Frazioni e Centri	Popolazione presente in complesso	Cittadini italiani, secondo la lingua d'uso							Stranieri	Dei quali hanno chiesto la cittadinanza italiana	
		italiana	di cui in convivenza	na	serbo-croata	di cui parlano l'italiano	slovena	di cui parlano l'italiano			in complesso
Segue: Parenzo											
Màio	857	854	—	—	—	—	—	—	854	3	—
Villanova di Parenzo..	1 124	862	—	—	262	204	—	—	1 124	—	—
Varvari	291	181	—	—	110	101	—	—	291	—	—
Monsàlice.....	398	207	—	—	191	166	—	—	398	—	—
Sbandati	1 521	405	—	—	1 116	984	—	—	1 521	—	—
Mompaderno	1 143	277	—	—	866	821	—	—	1 143	—	—
Monghebo.....	300	206	—	—	94	94	—	—	300	—	—
Foscolino	231	126	—	—	105	100	—	—	231	—	—
Giassenovizza	138	96	—	—	42	37	—	—	138	—	—
Dràcevo	358	212	—	—	146	128	—	—	358	—	—
Torre	1 278	1 276	—	—	—	—	—	—	1 276	2	—
Abrega	529	529	—	—	—	—	—	—	529	—	—
Fratta	440	440	—	—	—	—	—	—	440	—	—
Pòrtole	5 647	2 825	6	—	148	148	2 671	2 557	5 644	3	—
Pòrtole.....	3 271	2 004	—	—	124	124	1 140	1 080	3 268	3	—
Sdregna.....	1 007	445	—	—	24	24	538	521	1 007	—	—
San Zenone	585	229	—	—	—	—	356	334	585	—	—
Gradina.....	538	27	—	—	—	—	511	496	538	—	—
Cèppici di Pòrtole.....	246	120	—	—	—	—	126	126	246	—	—
Umago	6 342	6 335	4	—	—	—	1	1	6 336	6	3
Verteneglio	2 825	2 764	5	—	25	20	35	18	2 824	1	—
Visignana.....	5 009	3 580	—	—	1 421	1 421	7	7	5 008	1	1
Visignana	1 986	1 858	—	—	120	120	7	7	1 985	1	1
Mondellebotte	685	563	—	—	122	122	—	—	685	—	—
San Vitale.....	1 062	465	—	—	597	597	—	—	1 062	—	—
San Giovanni di Sterna	1 276	694	—	—	582	582	—	—	1 276	—	—
Visinada	4 409	4 121	6	—	249	222	39	37	4 409	—	—
Visinada	2 461	2 355	—	—	67	58	39	37	2 461	—	—
Santa Domenica di Vi- sinada	635	635	—	—	—	—	—	—	635	—	—
Castellier	1 313	1 131	—	—	182	164	—	—	1 313	—	—
Distretto di Parenzo	61 564	46 325	302	—	12 023	11 340	3 169	3 034	61 517	47	9
Distretto di Pisino.											
Albona	14 197	7 737	424	—	6 405	4 195	—	—	14 142	55	—
Albona.....	2 557	2 546	—	—	—	—	—	—	2 546	11	—
Santa Domenica d'Al- bona	1 402	1 281	—	—	105	66	—	—	1 386	16	—
Santalesi	869	514	—	—	348	188	—	—	862	7	—
Sumberesi.....	1 002	276	—	—	726	533	—	—	1 002	—	—

Segue: TAVOLA XXVII.

Pisino (Distretto).

COMUNI Frazioni e Centri	Popolazione presente in complesso	Cittadini italiani, secondo la lingua d'uso							Stranieri	Del quali hanno chiesto la cittadinanza italiana	
		italiana	di cui in comitanza	adina	serbo-croata	di cui parlano l'italiano	slovena	di cui parlano l'italiano			in complesso
Segue: Albona											
Cerre.....	1 390	498	—	—	887	621	—	—	1 385	5	—
Cugno.....	930	445	—	—	485	390	—	—	930	—	—
Vèttua.....	1 283	503	—	—	775	428	—	—	1 278	5	—
Ripenda.....	1 191	671	—	—	519	306	—	—	1 190	1	—
Montagna.....	747	187	—	—	560	367	—	—	747	—	—
Santa Lucia.....	1 080	145	—	—	931	624	—	—	1 076	4	—
San Lorenzo.....	814	196	—	—	612	455	—	—	808	6	—
Stallie.....	932	475	—	—	457	217	—	—	932	—	—
Antignana.....	4 218	352	—	—	3 865	2 020	1	—	4 218	—	—
Bogliuno.....	3 251	(1) 1 018	13	—	2 233	1 331	—	—	3 251	—	—
Bogliuno.....	723	489	—	—	234	128	—	—	723	—	—
Borutto.....	360	—	—	—	360	201	—	—	360	—	—
Olmèto.....	314	—	—	—	314	239	—	—	314	—	—
Gradigne.....	266	—	—	—	266	165	—	—	266	—	—
Lettài.....	183	(2) 183	—	—	—	—	—	—	183	—	—
Monte Maggiore.....	208	—	—	—	208	114	—	—	208	—	—
Posserta.....	138	—	—	—	138	66	—	—	138	—	—
Passo.....	376	—	—	—	376	222	—	—	376	—	—
Aurania.....	337	—	—	—	337	196	—	—	337	—	—
Valdousa.....	346	(3) 346	—	—	—	—	—	—	346	—	—
Fianona.....	5 415	(4) 2 140	4	—	3 082	2 925	184	184	5 406	9	5
Fianona.....	1 474	805	—	—	492	461	174	174	1 471	3	1
Berdo San Giorgio.....	655	(5) 605	—	—	47	43	3	3	655	—	—
Chersano.....	1 292	241	—	—	1 040	996	7	7	1 288	4	2
Cosliaco.....	463	9	—	—	454	427	—	—	463	—	—
Felicia.....	857	42	—	—	814	785	—	—	856	1	1
Iessenovico.....	250	(6) 124	—	—	125	115	—	—	249	1	1
Malacrasca.....	172	62	—	—	110	98	—	—	172	—	—
Villanova.....	252	(7) 252	—	—	—	—	—	—	252	—	—
Gimino.....	5 680	1 025	—	—	4 653	3 412	2	—	5 680	—	—
Gimino.....	5 142	911	—	—	4 229	3 086	2	—	5 142	—	—
S. Giovanni d'Arsa.....	425	108	—	—	317	249	—	—	425	—	—
Montecroce.....	113	6	—	—	107	77	—	—	113	—	—
Pisino.....	18 091	(8) 8 777	521	—	8 249	7 776	1 026	1 026	18 052	39	5
Pisino.....	5 340	3 774	—	—	1 545	1 481	—	—	5 319	21	4
Lindaro.....	1 169	492	—	—	651	633	23	23	1 166	3	—

(1) Vi sono compresi 528 ab. di lingua rumena.

(2) Tutti di lingua rumena.

(3) Vi sono compresi 345 ab. di lingua rumena.

(4) " 950 " " "

(5) " 597 " " "

(6) " 121 " " "

(7) " 232 " " "

(8) " 166 " " "

Segue: TAVOLA XXVII.

Pisino-Pola (Distretto).

COMUNI Frazioni o Centri	Popolazione presente in complesso	Cittadini italiani, secondo la lingua d'uso							Stranieri	Dei quali hanno chiesto la cittadinanza italiana	
		italiana	di cui in convivenza	ladina	serbo-croata	di cui parlano l'italiano	slovena	di cui parlano l'italiano			in complesso
Segue: Pisino											
Gallignana.....	2 395	519	—	—	898	817	978	978	2 395	—	—
Pedena.....	2 469	1 767	—	—	689	643	13	13	2 469	—	—
Tupiasco.....	440	247	—	—	193	182	—	—	440	—	—
Carbone.....	326	143	—	—	181	167	—	—	324	2	—
Grobinico.....	176 ⁽¹⁾	171	—	—	5	5	—	—	176	—	—
Moncalvo.....	570	50	—	—	513	484	—	—	563	7	1
Cerreto.....	385	249	—	—	134	125	2	2	385	—	—
Mezzari.....	155	50	—	—	105	92	—	—	155	—	—
Novacco di Pisino.....	460	458	—	—	—	—	—	—	458	2	—
Scopliaco.....	200	—	—	—	200	185	—	—	200	—	—
Sarezzo.....	404	396	—	—	4	4	—	—	400	4	—
Castelverde.....	418	54	—	—	357	331	7	7	418	—	—
Bottonega.....	202	16	—	—	186	186	—	—	202	—	—
Carsicla.....	261	29	—	—	232	211	—	—	261	—	—
Caschierra.....	598	153	—	—	445	440	—	—	598	—	—
Zamasco.....	316	56	—	—	260	214	—	—	316	—	—
Terviso.....	958	20	—	—	938	899	—	—	958	—	—
Vermo.....	849	133	—	—	713	677	3	3	849	—	—
Distretto di Pisino	50 852	21 049	962	—	28 487	21 659	1 213	1 210	50 749	103	10
Distretto di Pola.											
Barbana.....	4 393	170	15	—	4 222	3 672	—	—	4 392	1	—
Canfanaro.....	3 811	3 638	—	—	143	143	30	30	3 811	—	—
Canfanaro.....	1 279	1 269	—	—	7	7	3	3	1 279	—	—
Sossici.....	747	631	—	—	116	116	—	—	747	—	—
Villa di Rovigno.....	841	814	—	—	—	—	27	27	841	—	—
Baratto.....	944	924	—	—	20	20	—	—	944	—	—
Dignano.....	10 536	5 945	71	—	4 569	4 313	4	4	10 518	18	—
Dignano.....	5 642	5 565	—	—	68	56	—	—	5 633	9	—
Roveria.....	986	—	—	—	982	921	4	4	986	—	—
Filippiano.....	932	—	—	—	930	886	—	—	930	2	—
Marzana.....	1 183	292	—	—	884	814	—	—	1 176	7	—
Carnizza.....	1 793	88	—	—	1 705	1 636	—	—	1 793	—	—
Pola.....	49 323	41 125	1 398	—	5 155	4 484	265	168	46 545	2 778	812
Pola.....	37 067	34 048	—	—	261	201	—	—	34 309	2 758	808
Scattari.....	144	133	—	—	11	6	—	—	144	—	—
Sichici.....	151	151	—	—	—	—	—	—	151	—	—

(1) Vi sono compresi 166 ab. di lingua rumena.

(2) 1644

COMUNI Frazioni e Centri	Popolazione presente in complesso	Cittadini italiani, secondo la lingua d'uso							Stranieri	Dei quali hanno chiesto la cittadinanza italiana	
		italiana	di cui in contenza	ladina	serbo-croata	di cui parlano l'italiano	slovena	di cui parlano l'italiano			in complesso
Segue: Pola											
Giadreschi	316	26	—	—	290	234	—	—	316	—	—
Valdibecco	196	179	—	—	17	9	—	—	196	—	—
Cave Romane.....	271	237	—	—	34	18	—	—	271	—	—
Stignano.....	762	77	—	—	670	593	15	8	762	—	—
Fasana	1 410	1 392	—	—	—	—	—	—	1 392	18	4
Però.....	285	6	—	—	279	245	—	—	285	—	—
Gallesano.....	2 409	2 260	—	—	38	27	111	73	2 409	—	—
Lavarigo.....	324	9	—	—	315	266	—	—	324	—	—
Monticchio.....	281	—	—	—	280	214	1	—	281	—	—
Altura	923	19	—	—	904	871	—	—	923	—	—
Cavrano	249	1	—	—	248	223	—	—	249	—	—
Sissano.....	958	931	—	—	27	20	—	—	958	—	—
Lisignano.....	825	338	—	—	483	436	2	—	823	2	—
Medolino	1 299	369	—	—	930	818	—	—	1 299	—	—
Pomèr	896	485	—	—	275	228	136	87	896	—	—
Promontore	557	464	—	—	93	75	—	—	557	—	—
Rovigno	10 022	9 482	314	—	27	27	472	471	9 981	41	24
Sanvincenti	3 105	2 566	—	—	539	446	—	—	3 105	—	—
Sanvincenti.....	536	498	—	—	38	31	—	—	536	—	—
Boccardici	305	232	—	—	73	67	—	—	305	—	—
Radigosa.....	591	473	—	—	118	98	—	—	591	—	—
Resanzi.....	461	348	—	—	113	91	—	—	461	—	—
Smogliani	696	590	—	—	106	84	—	—	696	—	—
Stocchetti	178	126	—	—	52	47	—	—	178	—	—
Zabronici.....	338	299	—	—	39	28	—	—	338	—	—
Valle.....	2 597	2 148	18	—	447	447	—	—	2 595	2	—
Valle.....	2 088	2 086	—	—	—	—	—	—	2 086	2	—
Carmedo	340	3	—	—	337	337	—	—	340	—	—
Moncalvo.....	126	16	—	—	110	110	—	—	126	—	—
Barbariga.....	43	43	—	—	—	—	—	—	43	—	—
Distretto di Pola	83 787	65 074	1 816	—	15 102	13 532	771	673	80 947	2 840	836
Distretto di Volosca-Abbazia.											
Apriano.....	2 892	489	—	—	2 166	1 586	17	1	2 672	220	52
Apriano	891	293	—	—	539	381	5	—	837	54	14
Pogliane.....	731	78	—	—	612	592	11	1	701	30	8
Pucarsca.....	340	—	—	—	340	214	—	—	340	—	—
Vassansca	930	118	—	—	675	489	1	—	794	136	30
Castelnuovo	7 259	177	91	—	1 726	225	5 320	120	7 223	36	19
Castelnuovo.....	608	159	—	—	—	—	413	14	572	36	19

Segue: TAVOLA XXVII.

Volosca-Abbazia (Distretto).

COMUNI Frazioni e Centri	Popolazione presente in complesso	Cittadini italiani, secondo la lingua d'uso							Stranieri	Dei quali hanno chiesto la cittadinanza italiana	
		italiana	di cui in convivenza	ad n	serbo-croata	di cui parlano l'italiano	slovena	di cui parlano l'italiano			in complesso
Segue: Castelnuovo											
Riaze	187	—	—	—	—	—	187	4	187	—	—
Gàberga	84	—	—	—	—	—	84	—	84	—	—
Gradisca	259	—	—	—	—	—	259	12	259	—	—
Crussizza	496	—	—	—	—	—	496	21	496	—	—
Ciùe	182	—	—	—	—	—	182	9	182	—	—
Iavòrie	322	—	—	—	—	—	322	13	322	—	—
Locepiccola	140	—	—	—	—	—	140	2	140	—	—
Mune Grande	699	4	—	—	678	114	17	—	699	—	—
Mune Piccolo	515	—	—	—	515	62	—	—	515	—	—
Obrova	428	—	—	—	—	—	428	16	428	—	—
Paulizza	49	—	—	—	—	—	49	—	49	—	—
Podibese	260	—	—	—	—	—	260	6	260	—	—
Pogliane	365	—	—	—	—	—	365	8	365	—	—
Pregàrie	554	—	—	—	—	—	554	4	554	—	—
Prelose	174	—	—	—	—	—	174	—	174	—	—
Racizze	498	—	—	—	—	—	498	4	498	—	—
Ritomece	70	—	—	—	—	—	70	—	70	—	—
Sobogne	328	—	—	—	—	—	328	—	328	—	—
Starada	278	—	—	—	—	—	278	3	278	—	—
Studenagora	100	—	—	—	—	—	100	—	100	—	—
Saielse	116	—	—	—	—	—	116	4	116	—	—
Seiane	547	14	—	—	533	49	—	—	547	—	—
Gelsane	4 127	28	6	—	460	—	3 623	10	4 111	16	2
Gelsane	473	26	—	—	—	—	437	—	463	10	2
Dolegne	341	2	—	—	—	—	339	—	341	—	—
Berce	132	—	—	—	—	—	132	—	132	—	—
Berdo di Gelsane	345	—	—	—	8	—	337	2	345	—	—
Lippa	458	—	—	—	452	—	—	—	452	6	—
Ruppa	332	—	—	—	—	—	332	—	332	—	—
Novacracina	405	—	—	—	—	—	405	4	405	—	—
Villanova	46	—	—	—	—	—	46	—	46	—	—
Fàbice	39	—	—	—	—	—	39	—	39	—	—
Sussacò	175	—	—	—	—	—	175	—	175	—	—
Sapiane	309	—	—	—	—	—	309	—	309	—	—
Passiaco	324	—	—	—	—	—	324	2	324	—	—
Podigràie	405	—	—	—	—	—	405	2	405	—	—
Sabice	343	—	—	—	—	—	343	—	343	—	—
Laurana	3 648	1 634	100	—	1 837	163	29	3	3 500	148	9
Laurana	896	670	—	—	122	39	4	—	796	100	7
San Francesco	875	313	—	—	558	42	4	—	875	—	—
Tulliano	813	391	—	—	417	18	4	—	812	1	—
Oprino	1 064	260	—	—	740	64	17	3	1 017	47	2

Segue: TAVOLA XXVII.

Volosca-Abbazia (Distretto).

COMUNI Frazioni e Centri	Popolazione presente in complesso	Cittadini italiani, secondo la lingua d'uso							Stranieri	Dei quali hanno chiesto la cittadinanza italiana	
		italiana	di cui in convivenza	ladina	serbo-croata	di cui parlano l'italiano	slovena	di cui parlano l'italiano			in complesso
Matteria	5 104	23	—	—	1 325	—	3 733	178	5 081	23	2
Matteria	111	6	—	—	—	—	105	4	111	—	—
Artoise	169	—	—	—	—	—	69	3	169	—	—
Bàcia	154	—	—	—	—	—	154	2	154	—	—
Bresovizza	272	—	—	—	—	—	272	5	272	—	—
Bresovoberdo	168	—	—	—	—	—	168	2	168	—	—
Gollazzo	610	—	—	—	592	—	8	—	600	10	—
Gradischizza	73	—	—	—	—	—	73	—	73	—	—
Erpèllie	398	11	—	—	—	—	379	10	390	8	—
Cotticina	111	—	—	—	—	—	111	4	111	—	—
Gelovizza	238	—	—	—	238	—	—	—	238	—	—
Calcizze	171	—	—	—	—	—	171	8	171	—	—
Cosiane	247	—	—	—	—	—	247	2	247	—	—
Locegrande	119	—	—	—	—	—	119	13	119	—	—
Marcòssina	213	—	—	—	7	—	206	9	213	—	—
Mersane	99	—	—	—	—	—	99	6	99	—	—
Odolina	23	6	—	—	—	—	17	—	23	—	—
Orecca	87	—	—	—	—	—	87	16	87	—	—
Ostrovizza	128	—	—	—	—	—	128	9	128	—	—
Polsane	174	—	—	—	—	—	174	18	174	—	—
Rosizze	128	—	—	—	—	—	128	15	128	—	—
Scadàusina	95	—	—	—	—	—	95	4	95	—	—
Slàvia	191	—	—	—	—	—	191	21	191	—	—
Sloppe	210	—	—	—	—	—	210	12	210	—	—
Tatre	282	—	—	—	—	—	282	10	282	—	—
Tuble	140	—	—	—	—	—	140	5	140	—	—
Vodizze	493	—	—	—	488	—	—	—	488	5	—
Mattuglie	8 777	234	169	—	8 338	2 165	66	16	8 638	139	29
Mattuglie	845	25	—	—	771	141	10	2	806	39	7
Perenici	688	66	—	—	620	37	2	—	688	—	—
Giùssici	582	5	—	—	566	84	—	—	571	11	2
Pobri	399	—	—	—	399	29	—	—	399	—	—
Bregghi	436	—	—	—	410	62	—	—	410	26	9
Manciano Inferiore	377	—	—	—	377	59	—	—	377	—	—
Manciano Superiore	379	—	—	—	379	77	—	—	379	—	—
Cuchielli	390	—	—	—	390	120	—	—	390	—	—
Giurdani	448	7	—	—	430	131	11	3	448	—	—
Suonèchia	650	—	—	—	628	199	—	—	628	22	4
Pusi	831	1	—	—	806	247	24	7	831	—	—
Bergùt	843	—	—	—	812	282	4	—	816	27	5
Bresa	158	22	—	—	136	60	—	—	158	—	—
Scalnizza	252	—	—	—	252	134	—	—	252	—	—

Segue: TAVOLA XXVII.

Volosca - Abbazia - Zara (Distretto).

COMUNI Frazioni e Centri	Popolazione presente in complesso	Cittadini italiani, secondo la lingua d'uso						in complesso	Stranieri	Dei quali hanno chiesto la cittadinanza italiana	
		italiana	di cui in conoscenza	ladina	serbo-croata	di cui parlano l'italiano	slovena				di cui parlano l'italiano
<i>Segue: Mattuglie</i>											
<i>Lissàz</i>	264	—	—	—	264	115	—	—	264	—	—
<i>Clana</i>	1 235	108	—	—	1 098	388	15	4	1 221	14	2
Moschienenze	3 060	3 013	12	—	13	13	3	—	3 029	31	9
<i>Moschienenze</i>	236	204	—	—	13	13	3	—	220	16	5
<i>Martina</i>	489	489	—	—	—	—	—	—	489	—	—
<i>Bersèz</i>	504	498	—	—	—	—	—	—	498	6	1
<i>Callàz</i>	481	481	—	—	—	—	—	—	481	—	—
<i>Draga</i>	618	616	—	—	—	—	—	—	616	2	—
<i>Crài</i>	732	725	—	—	—	—	—	—	725	7	3
Volosca-Abbazia	5 062	2 297	655	—	1 081	785	343	221	3 721	1 341	196
<i>Abbazia</i>	2 967	1 381	—	—	625	471	143	98	2 149	818	121
<i>Volosca</i>	2 095	916	—	—	456	314	200	123	1 572	523	75
Distretto di Volosca-Ab- bazia	39 929	7 895	1 033	—	16 946	4 937	13 134	549	37 975	1 954	318
Zara e isole annesse della Dalmazia.											
Lagosta	1 558	208	34	—	1 283	989	—	—	1 491	67	29
Zara	17 065	12 075	1 498	—	1 255	1 011	—	—	13 330	3 735	743
<i>Zara</i>	11 990	8 321	—	—	—	—	—	—	8 321	3 669	733
<i>Borgo Erizzo</i>	2 888	2 874	—	—	—	—	—	—	2 874	14	—
<i>Cerno Malpaga</i>	596	41	—	—	533	486	—	—	574	22	3
<i>Stani</i>	328	328	—	—	—	—	—	—	328	—	—
<i>Barcagno</i>	427	397	—	—	—	—	—	—	397	30	7
<i>Boccagnazzo</i>	665	85	—	—	580	449	—	—	665	—	—
<i>Punta Amica</i>	171	29	—	—	142	76	—	—	171	—	—
Zara e isole annesse della Dalmazia	18 623	12 283	1 532	—	2 538	2 000	—	—	14 821	3 802	772
Venezia Giulia	919987 ⁽¹⁾	481235	32 760	50 589 ⁽²⁾	96 985	67 530	258944	42 285	887753	32 234	8 332

(1) Vi sono compresi 1 644 ab. di lingua rumena.

(2) Vi sono compresi 4185 ab. di lingua tedesca.

Variazioni avvenute fra la data del Censimento e il 31 dicembre 1924.

a) Comuni che cambiarono la denominazione.

Comuni secondo la nuova denominazione fissata dal R. D. 29 marzo 1923 n. 800	Province e Circondari a cui appartengono	Loro denominazione alla data del Censimento	Distretto a cui appartenevano
	PROV. DI FIUME		
	<i>Circondario di Volosca-Abbazia</i>		
Castel Iablanizza		Iablanizza	<i>Postumia</i>
Elsane	»	Gelsane	<i>Volosca-Abbazia</i>
Moschiena	»	Moschienze	»
Primano	»	Primiano	<i>Postumia</i>
Sagòria San Martino	»	Sagòrie	»
Torrenova di Bisterza	»	Ternovo	»
	PROV. DI POLA		
	<i>Circ. di Capodistria</i>		
Castelnuovo d'Istria		Castelnuovo	<i>Volosca-Abbazia</i>
Isola d'Istria		Isola	<i>Capodistria</i>
Villa Decani	»	Decani	»
Buie d'Istria	<i>Circ. di Parenzo</i>	Buie	<i>Parenzo</i>
Cittanova d'Istria	»	Cittanova	»
Visignano d'Istria	»	Visignana	»
Barbana d'Istria	<i>Circ. di Pola</i>	Barbana	<i>Pola</i>
Dignano d'Istria	»	Dignano	»
Rovigno d'Istria	»	Rovigno	»
Valle d'Istria	»	Valle	»
	PROV. DI TRIESTE		
	<i>Circ. di Postumia</i>		
Auremo di Sopra		Aurèmio Superiore	<i>Postumia</i>
Bucùie	»	Bucoia	»
Cave Auremiane	»	Britova	»
Famie	»	Famlie	»
San Michele di Postumia	»	San Michele	»
Villabassa di Senosècchia	»	Bassano	»
Villa Slavina	»	Slavina	»
Alber di Sesana	<i>Circ. di Trieste</i>	Auber	<i>Sesana</i>
Aurisina	»	Nabresina	»
Capriva nel Carso	»	Copriva	»
Doberdò del Lago	»	Doberdò	<i>Monfalcone</i>
Fogliano di Monfalcone	»	Fogliano	»
Malchina	»	Mauchinie	<i>Sesana</i>
Nacla San Maurizio	»	Nacla	»
Povèrio	»	Povir	»
Roditti	»	Rodic	»
Ronchi di Monfalcone	»	Ronchi	<i>Monfalcone</i>
Rupin Grande	»	Repno	<i>Sesana</i>
San Canzian d'Isonzo	»	San Canziano	<i>Monfalcone</i>
San Dorligo della Valle	»	Dolina	<i>Capodistria</i>
San Giacomo in Colle	»	San Giacomo	<i>Sesana</i>
San Pier d'Isonzo	»	San Pietro dell'Isonzo	<i>Monfalcone</i>
Scoppo	»	Scopo	<i>Sesana</i>
Slivia	»	Slivno	»
Tomadio	»	Tomai	»
	PROV. DI UDINE		
	<i>Circondario di Cividale del Friuli</i>		
Bretto		Loga di Plezzo	<i>Tolmino</i>
Idresca d'Isonzo	»	Idresca	»
Oltresònzia	»	Cezsoccia	»
Ternova d'Isonzo	»	Ternova	»
Trenta d'Isonzo	»	Trenta	»
Anicova Corada	<i>Circ. di Gorizia</i>	Anhovo	<i>Gorizia</i>
Battaglia della Bainsizza	»	Bate	»
Boriano	»	Berie	<i>Sesana</i>
Brestovizza in Valle	»	Brestovizza	»
Cal di Canale	»	Cal	<i>Gorizia</i>

Comuni secondo la nuova denominazione fissata dal R. D. 29 marzo 1923 n. 800	Province e Circondari a cui appartengono	Loro denominazione alla data del Censimento	Distretto a cui appartenevano
Camigna	Prov. DI UDINE Circ. di Gorizia.	Camnie	Gorizia
Canale d'Isonzo		Canale	»
Cernizza Goriziana		Cernizza	»
Còbbia		Cobilaglava	Sesana
Comeno		Comen	»
Dol Grande		Valgrande	»
Dol-Ottelza		Dol-Otliza	Gorizia
Gàbria		Gaberie	»
Goiaci		Goiaze	»
Goriano		Goriasco	Sesana
Gracova Serravalle		Gracova	Tolmino
Locavizza di Aidussina		Locavizza	Gorizia
Locavizza di Canale		Locovizza	»
Montespino		Dornberg	»
Monte Uràbice		Vrabice	Postumia
Ossecca-Vittuglia		Ossech-Vittuglie	Gorizia
Paniqua		Ponique	Tolmino
Piedimonte del Calvario		Podgora	Gorizia
Pliscovizza della Madonna		Pliscovizza	Sesana
Pocrai del Piro		Podicràì	Postumia
Prevàcina		Pervacina	Gorizia
Rifemberg		Reifemberg	»
Sable Grande		Veliche Zablie	»
Sambasso		Sempas	»
San Daniele del Carso		San Daniele	Sesana
San Floriano del Collio		San Floriano	Gorizia
San Pietro di Gorizia		San Pietro	»
Santa Croce di Aidussina		Santa Croce	»
Santa Lucia di Tolmino		Santa Lucia	Tolmino
Sant'Andrea di Gorizia		Sant'Andrea	Gorizia
Santo Spirito della Bainsizza		Bainsizza Santo Spirito	»
Savogna d'Isonzo		Savogna	»
Scrilla		Scrilie	»
Sella delle Trincee		Sello	Sesana
Slappe Zorzi		Salto di Vipacco	Postumia
Sturia delle Fusine		Sturia	»
Tarnova della Selva		Ternova	Gorizia
Temenizza	Temnizza	Sesana	
Tribussa	Tribusa Superiore	Gorizia	
Ûstie	Ustia	Postumia	
Vertoba in Campi Santi	Vertoiba	Gorizia	
Ville Montevecchio	Voghersco	»	
Voissizza di Comeno	Voischizza	Sesana	
Capriva di Cormòns	Capriva	Gradisca	
Cosbana nel Còllo	Cosbana	»	
Dolegna del Còllo	Dolegna	»	
Farra d'Isonzo	Farra	»	
Gradisca d'Isonzo	Gradisca	»	
Mariano del Friuli	Mariano	»	
Ceconico	Ciconico	Idria	
Idria di Sotto	Idria Inferiore	»	
Montenero d'Idria	Montenero	»	
Monte Sanvito	San Vito al Monte	Tolmino	
Sebrèghe	Sobreglia	»	
Camporosso in Valcanale	Camporosso	Tarvisio	
Fusine in Valromana	Roccalba	»	
Laglesie San Leopoldo	San Leopoldo Alaglesie	»	
Ugovizza-Valbruna	Ucovizza	»	
Campolongo al Torre	Campolongo	Monfalcone	
Cervignano del Friuli	Cervignano	»	
Joannis	Ioanniz	»	

b) Comuni soppressi.

COMUNI soppressi	DISTRETTI a cui appartenevano	VARIAZIONI	DATA dei RR. DD.
Fiumicello	Monfalcone	Aggregato al Comune di Aquileja (Prov. di Udine).	R. D. 30 dicembre 1923 n. 2907
Terzo	"	Aggregato al Comune di Aquileja (Prov. di Udine).	R. D. 30 dicembre 1923 n. 2907
Berdo San Giovanni ..	Postumia	Aggregato al Comune di Primano (Prov. di Trieste).	R. D. 16 ottobre 1924 n. 1797
Ceglie	"	Aggregato al Comune di Primano (Prov. di Trieste).	R. D. 16 ottobre 1924 n. 1797
Montefreddo	"	Assunta la denominazione di Monte Chilovi . Soppresso e aggregato al Comune di Primano (Prov. di Trieste).	R. D. 29 marzo 1923 n. 800 R. D. 16 ottobre 1924 n. 1797
Ratecovo	"	Aggregato al Comune di Primano (Prov. di Trieste).	R. D. 16 ottobre 1924 n. 1797
Smeria	"	Aggregato al Comune di Primano (Prov. di Trieste).	R. D. 16 ottobre 1924 n. 1797
Occisla-Cianzo	Capodistria	Aggregato parte al nuovo Comune di Erpelle-Cosina (Prov. di Pola) e parte al Comune di San Dorligo della Valle (Prov. di Trieste).	R. D. 18 gennaio 1923 n. 53
Pontefella	Tarvisio	Assunta la denominazione di Pontebba Nova . Soppresso e aggregato al Comune di Pontebba (Prov. di Udine).	R. D. 29 marzo 1923 n. 800 R. D. 15 agosto 1924 n. 1344

c) Comuni creati.

COMUNI	PROVINCIE alle quali appartengono	VARIAZIONI	DATA dei RR. DD.
Berseze del Quarnaro ..	Flume	Costituito con le frazioni di: Berseze e Martina , staccate dal Comune di Moschienenze (dist. Volosca-Abbazia).	R. D. 19 gennaio 1922 n. 22
Erpelle-Cosina	Pola	Costituito con le frazioni di: Erpelle , staccata dal Comune di Matteria (dist. Volosca-Abbazia); San Servolo , staccata dal Comune di Dolina (dist. di Capodistria); Cernotich , Draga (parte), Occisla , Pledimonte e Poggio , staccate dal soppresso Comune di Occisla-Cianzo (dist. di Capodistria); e con parte del territorio della località Cosina , staccata dal Comune di Roditti (dist. di Sesana).	R. D. 18 gennaio 1923 n. 53
Silón Mont'Aquila	"	Costituito con le frazioni di: Bergodazze , Glenosciacco , Danne , Lanischie , Slum , Terstenico , staccate dal Comune di Pinguente (dist. di Capodistria).	R. D. 19 gennaio 1922 n. 22
Neresino	"	Costituito con le frazioni di: Neresino , Punta Croce , San Giacomo , staccate dal Comune di Ussero (dist. di Lussino).	R. D. 30 dicembre 1923 n. 2942
Draguccio	"	Costituito con le frazioni di: Draguccio , Grimalda , Tibole , staccate dal Comune di Pinguente (dist. di Capodistria).	R. D. 19 gennaio 1922 n. 22
Valdarsa	"	Costituito con le frazioni di: Grasigne , Lettai , Susgnivizza , staccate dal Comune di Bogliuno (dist. di Pisino); Grovevico , staccata dal Comune di Pisino (dist. di Pisino); Berdo , Jessenovico , Villanova , staccate dal Comune di Fianona (dist. di Pisino).	R. D. 19 gennaio 1922 n. 22
Caecia	Trieste	Costituito con le frazioni di: Gargarevec , Kalce , Kacavas , Liplje , Mulini , Vodice , staccate dal Comune di Montenero (dist. d'Idria).	R. D. 31 dicembre 1921 n. 2023
Ledine	Udine	Costituito con le frazioni di: Bresenza , Collefreddo , Gorita , Govecco , Iavoridol , Ledine , Ledinza , Ossonizza , Pecinicò , Vironizza , Vresnico di Sopra , Vresnico di Sotto , staccate dal Comune di Idria Interiore (dist. d'Idria).	R. D. 31 dicembre 1923 n. 2023

d) Comuni che ebbero variazioni di territorio.

COMUNI	PROVINCIE alle quali appartengono	V A R I A Z I O N I	D A T A del R.R. DD.
Moschiena	Fiume	Staccate le frazioni di Bersez e Martina , costituite in Comune con la denominazione di Bersèzio del Quarnaro .	R. D. 19 gennaio 1922 n. 22
Primano	»	Aggregati i soppressi Comuni di Berdo San Giovanni , Ceglie , Montefreddo , Ratecevo e Smeria .	R. D. 16 ottobre 1924 n. 1797
Bogliuno	Pola	Staccate le frazioni Grasigne , Lettai , Susgnevizza , aggregate al nuovo Comune di Valdarsa ; aggregate le frazioni di Dolegnavas , Goregnavas , Lasischina , Semici , staccate dal Comune di Rozzo .	R. D. 19 gennaio 1922 n. 22
Cherso	»	Staccate le frazioni di Bellei e Ustrine , aggregate al Comune di Ossero .	R. D. 30 dicembre 1923 n. 2942
Fianona	»	Staccate le frazioni di Berdo , Jessenovico , Villanova , aggregate al Comune di Valdarsa .	R. D. 19 gennaio 1922 n. 22
Matteria	»	Staccata la frazione Erpelle , aggregata al nuovo Comune di Erpelle-Cosina .	R. D. 18 gennaio 1923 n. 53
Ossero	»	Staccate le frazioni di Neresine , Punta Croce , San Giacomo , costituite in Comune con la denominazione di Neresine .	R. D. 30 dicembre 1923 n. 2942
Pinguente	»	Staccate le frazioni di Bergodazze , Clenosciacco , Danne , Lanischie , Slum , Terstenico , costituite in Comune con la denominazione di Silun-Mont'Aquila ; staccate le frazioni di Draguccio , Grimalda , Tibole , costituite in Comune con la denominazione di Draguccio ; staccata la frazione di Colmo , aggregata al Comune di Rozzo .	R. D. 19 gennaio 1922 n. 22
Pisino	»	Staccata la frazione di Grobenico , aggregata al nuovo Comune di Valdarsa .	R. D. 19 gennaio 1922 n. 22
Rozzo	»	Aggregata la frazione Colmo , staccata dal Comune di Pinguente ; staccate le frazioni di Dolegnavas , Goregnavas , Lasischina , e Semici , aggregate al Comune di Bogliuno .	R. D. 19 gennaio 1922 n. 22
Villa-Decani	»	Aggregate le frazioni di Gabrevizza e Ospo , staccate dal Comune di S. Dorligo della Valle .	R. D. 18 gennaio 1923 n. 53
San Dorligo della Valle	Trieste	Staccate le frazioni di Gabrevizza e Ospo , aggregate al Comune di Villa Decani e la frazione San Servolo , aggregata al nuovo Comune di Erpelle-Cosina ; aggregata la frazione Grozzana e parte del territorio della frazione Draga , staccate dal soppresso Comune di Occisla-Cianzo .	R. D. 18 gennaio 1923 n. 53
Roditti	»	Staccata parte del territorio della località Cosina , aggregata al nuovo Comune di Erpelle-Cosina .	R. D. 18 gennaio 1923 n. 53
Aquileja	Udine	Aggregati i soppressi Comuni di Fiumicello e Terzo .	R. D. 30 dicembre 1923 n. 2907
Dole	»	Staccate le frazioni di Montorso e Zibesse , aggregate al Comune di Godovici .	R. D. 31 dicembre 1921 n. 2023
Godovici	»	Aggregate le frazioni di Montorso e Zibesse , staccate dal Comune di Dole e la frazione Novi-Stret , staccata dal Comune di Montenero d'Idria .	R. D. 31 dicembre 1921 n. 2023
Idria di Sotto	»	Staccate le frazioni di Bresenza , Collefreddo , Gorita , Govecco , Iavoridol , Ledine , Ledinza , Ossonizza , Pecnico , Vironizza , Vresnico di Sopra , Vresnico di Sotto , costituite in Comune con la denominazione di Ledine .	R. D. 31 dicembre 1921 n. 2023
Montenero d'Idria	»	Staccate le frazioni di Gargarevec , Kalce , Kacavas , Liplje , Mulini , Vodico , costituite in Comune con la denominazione di Caccia , e la frazione Novi-Stret , aggregata al Comune di Godovici .	R. D. 31 dicembre 1921 n. 2023
Pontebba	»	Aggregato il soppresso Comune di Pontefella .	R. D. 15 agosto 1924 n. 1344