

ÅDT nivå 1-punkt Hordaland

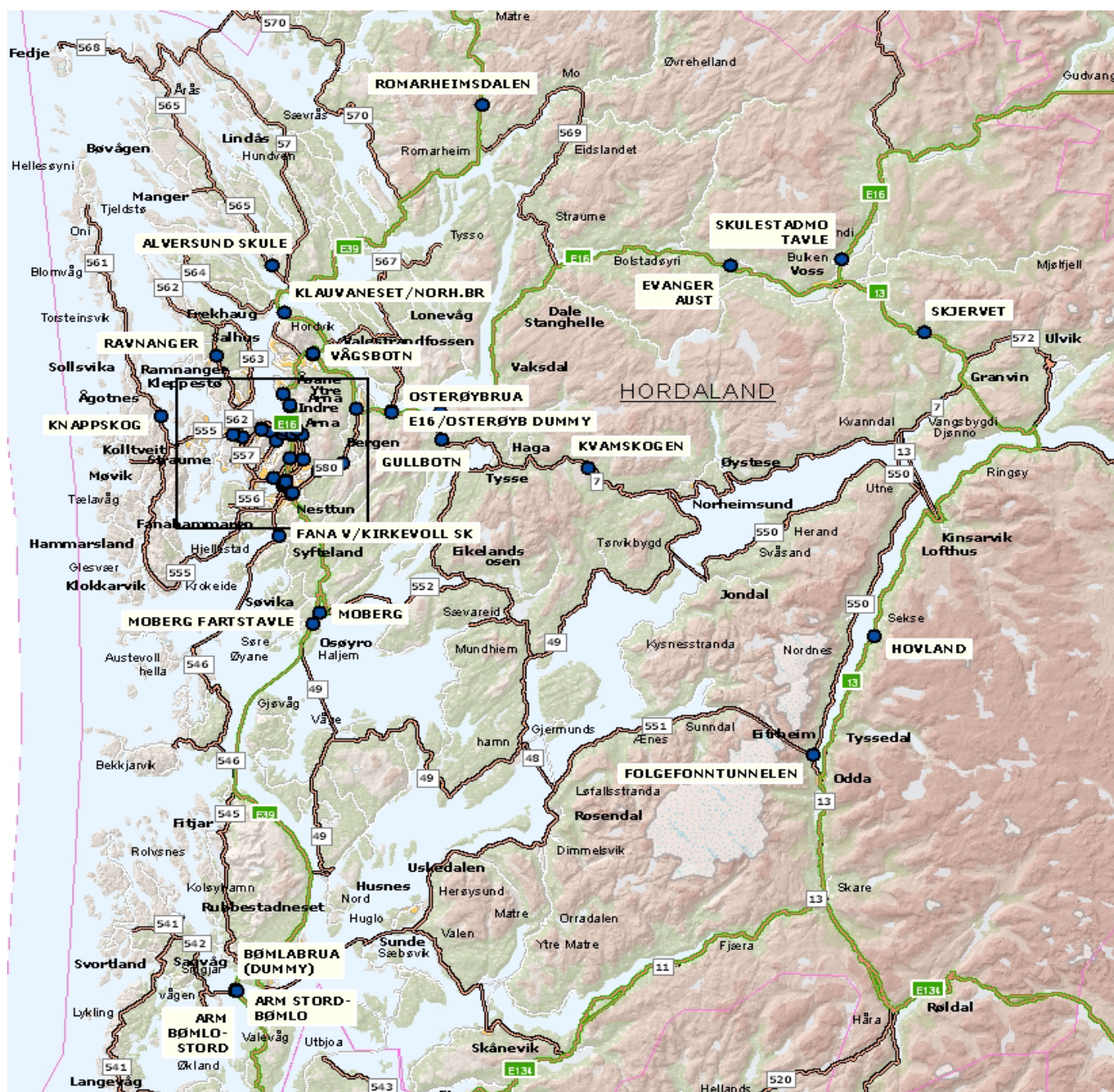

Års- og månedsdøgntrafikk
EV 16 Vinje Vest

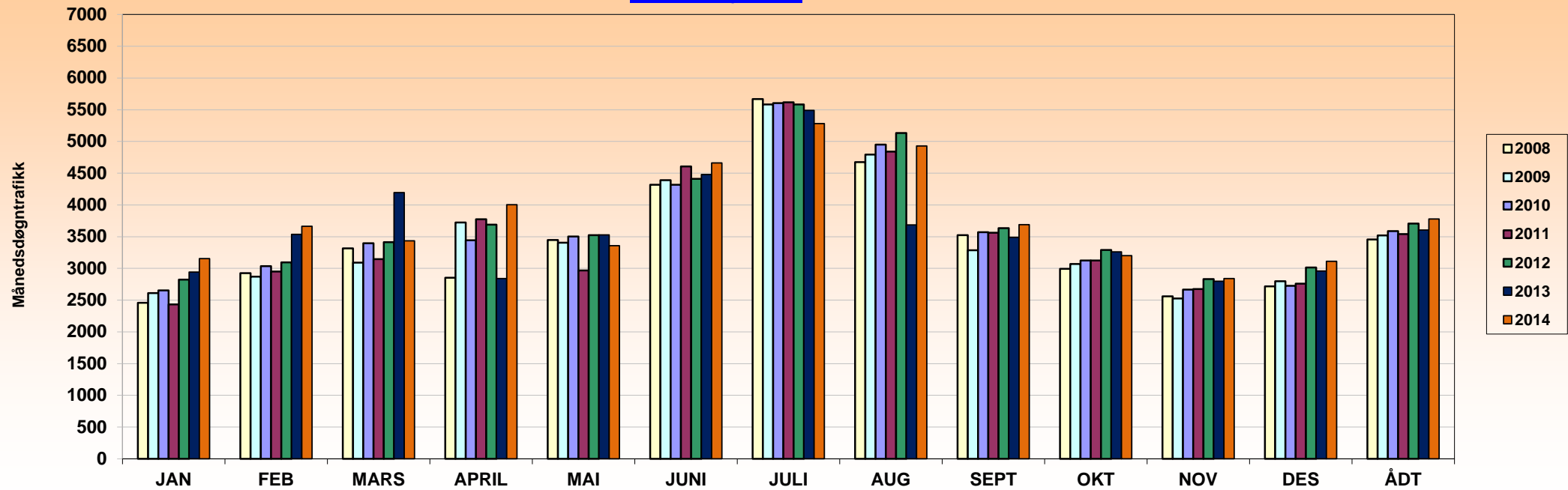

ÅR	JAN	FEB	MARS	APRIL	MAI	JUNI	JULI	AUG	SEPT	OKT	NOV	DES	ÅDT	ÅDT tunge	% tunge	Vegident: EV 16 HP 3 km.0,650
2008	2459	2926	3316	2855	3447	4318	5668	4673	3523	2992	2559	2716	3458	562	16 %	
2009	2612	2869	3093	3722	3407	4390	5583	4795	3287	3068	2527	2799	3518	563	16 %	
2010	2652	3038	3398	3442	3505	4319	5606	4950	3573	3126	2665	2724	3589	574	16 %	
2011	2433	2951	3147	3775	2970	4607	5619	4839	3563	3127	2673	2758	3542	604	17 %	
2012	2825	3096	3413	3689	3523	4412	5582	5135	3634	3290	2832	3013	3708	634	17 %	
2013	2943	3536	4197	2842	3527	4479	5490	3686	3489	3263	2799	2959	3603	608	17 %	
2014	3156	3665	3434	4005	3359	4663	5282	4929	3690	3203	2839	3111	3779	641	17 %	

Merk:

Data fra det enkelte registreringspunktene er kun representativt for den plass registreringen ble foretatt.

For trafikkutviklingen for et større geografisk område henvises det til vegtrafikkindeksen.



Års- og månedsdøgtrafikk
EV 16 SKULESTADMO

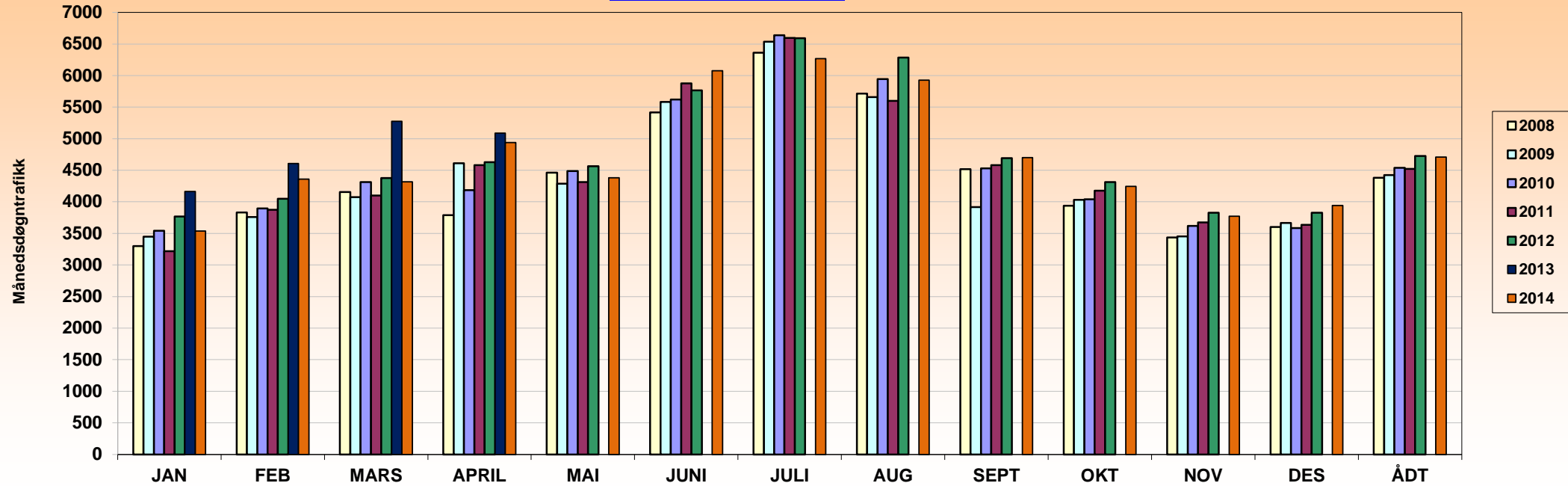

ÅR	JAN	FEB	MARS	APRIL	MAI	JUNI	JULI	AUG	SEPT	OKT	NOV	DES	ÅDT	ÅDT tunge	% tunge	Vegident: EV 16 HP 4 km.7,610
2008	3301	3832	4155	3791	4462	5414	6361	5715	4519	3937	3434	3600	4381	744	17 %	
2009	3447	3759	4075	4613	4289	5582	6537	5660	3917	4031	3451	3666	4425	710	16 %	
2010	3543	3895	4315	4187	4487	5621	6639	5944	4531	4042	3617	3586	4540	726	16 %	
2011	3218	3874	4101	4582	4315	5877	6597	5598	4580	4178	3674	3634	4523	871	19 %	
2012	3767	4049	4377	4629	4564	5766	6593	6286	4693	4314	3827	3829	4728	787	17 %	
2013	4166	4607	5274	5090	Ingen data fra 4.april 2013 p.g.a. anleggsareid.											
2014	3536	4358	4317	4941	4382	6078	6269	5927	4700	4243	3771	3943	4709	827	18 %	Gjenopprettet 12 feb.2014

Merk:

Data fra det enkelte registreringspunktene er kun representativt for den plass registreringen ble foretatt.
For trafikkutviklingen for et større geografisk område henvises det til vegtrafikkindeksen.



Års- og månedsdøgntrafikk
[EV 16 Vangstunnelen](#)

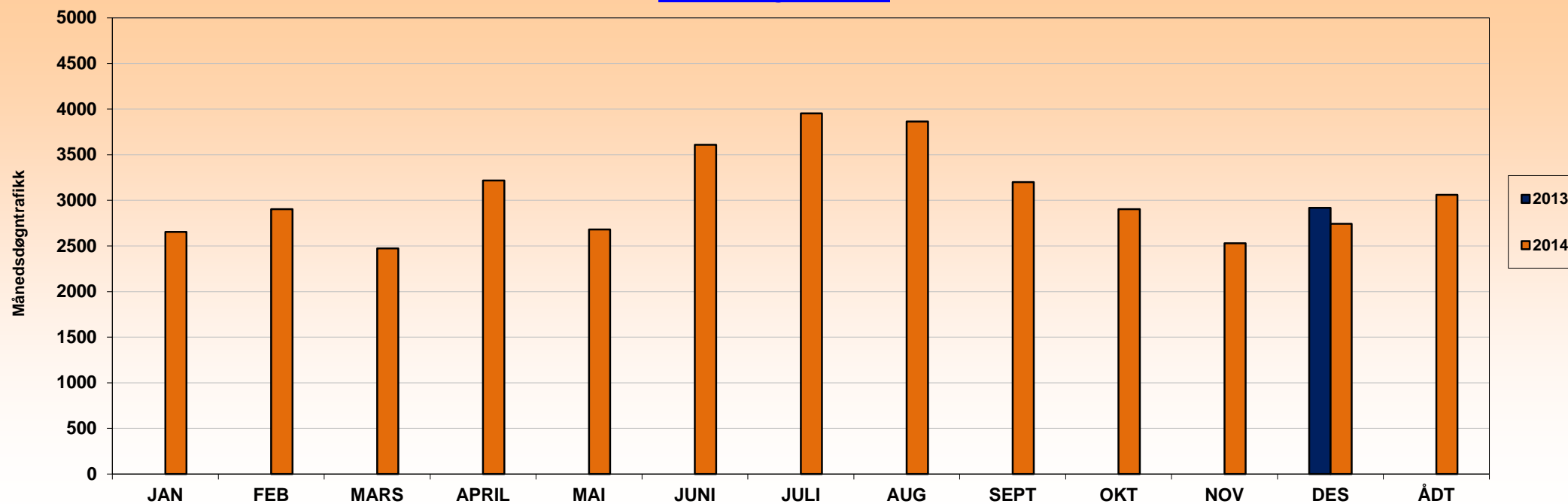

ÅR	JAN	FEB	MARS	APRIL	MAI	JUNI	JULI	AUG	SEPT	OKT	NOV	DES	ÅDT	ÅDT tunge	% tunge	Vegident: EV 16 HP 4 km.10,769
2013												2917				
2014	2655	2904	2473	3219	2680	3610	3953	3865	3200	2903	2529	2743	3061	603	20 %	

Merk:

Data fra det enkelte registreringspunktene er kun representativt for den plass registreringen ble foretatt.
 For trafikkutviklingen for et større geografisk område henvises det til vegtrafikkindeksen.



Års- og månedsgogntrafikk
EV 16 EVANGER AUST/ EIDESMOEN

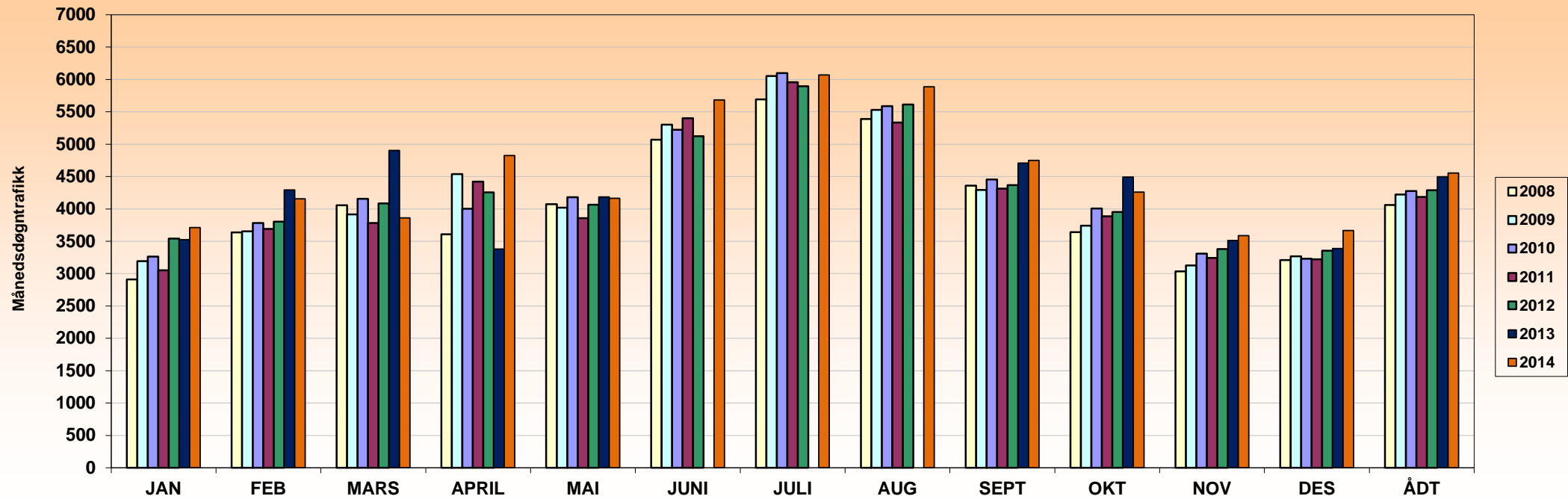

ÅR	JAN	FEB	MARS	APRIL	MAI	JUNI	JULI	AUG	SEPT	OKT	NOV	DES	ÅDT	ÅDT tunge	% tunge	Vegident: EV 16 HP 7 km.4,760
2008	2909	3635	4056	3609	4072	5071	5693	5387	4359	3641	3036	3208	4059	561	14 %	
2009	3193	3652	3915	4537	4021	5302	6052	5532	4291	3741	3127	3267	4223	550	13 %	
2010	3265	3783	4156	4001	4180	5221	6099	5587	4453	4005	3308	3229	4278	584	14 %	
2011	3051	3690	3783	4422	3857	5402	5958	5336	4312	3888	3242	3222	4183	597	14 %	
2012	3542	3801	4085	4256	4066	5125	5894	5614	4367	3951	3381	3356	4289	635	15 %	
2013	3525	4295	4905	3378	4186	-	-	-	4708	4491	3512	3386	4495	722	16 %	Stengt E16 i 14 dager i april + feil på apparat juni-august
2014	3710	4155	3861	4826	4166	5684	6068	5889	4749	4259	3587	3666	4553	740	16 %	

Merk:

Data fra det enkelte registreringspunktene er kun representativt for den plass registreringen ble foretatt.
For trafikkutviklingen for et større geografisk område henvises det til vegtrafikkindeksen.



Års- og månedsdøgntrafikk
EV 16 DALSEID AUST (Djupevik)

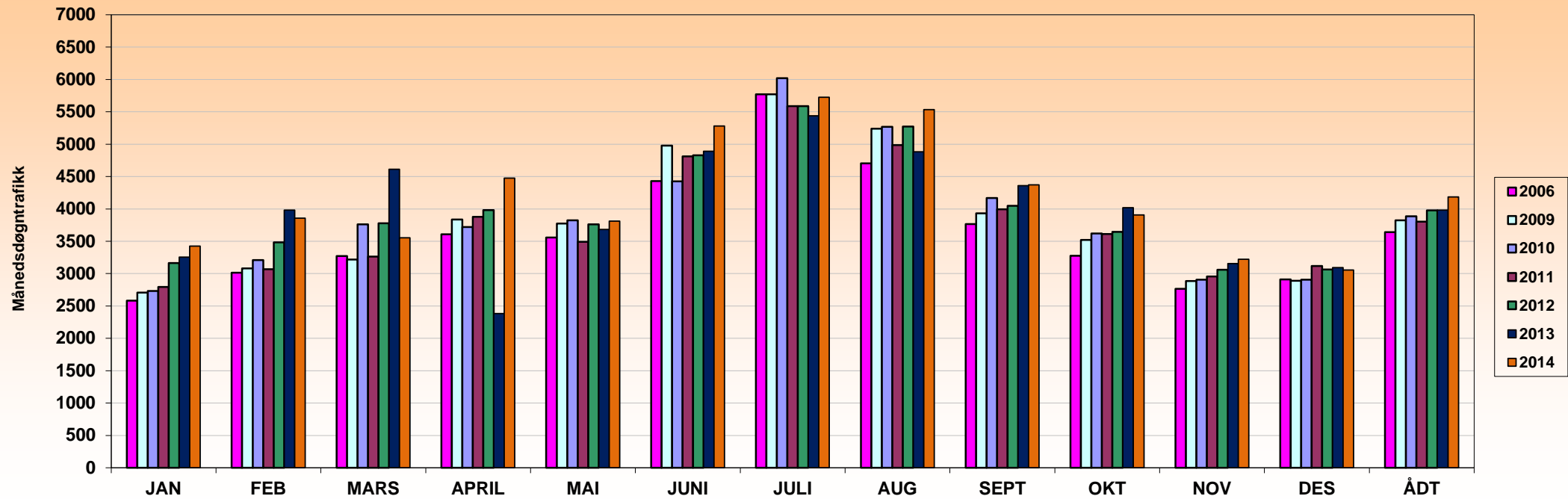

ÅR	JAN	FEB	MARS	APRIL	MAI	JUNI	JULI	AUG	SEPT	OKT	NOV	DES	ÅDT	ÅDT tunge	% tunge	Vegident: EV 16 HP 9 km.7,770
2006	2584	3013	3271	3608	3557	4430	5771	4705	3764	3276	2764	2910	3643	590	16 %	
2009	2709	3081	3217	3837	3775	4977	5770	5240	3933	3521	2884	2890	3825	630	16 %	Fra 2009 Nivå 1
2010	2733	3211	3763	3722	3825	4427	6020	5267	4170	3620	2905	2905	3887	615	16 %	
2011	2796	3068	3265	3876	3491	4810	5589	4988	3995	3613	2957	3119	3802	662	17 %	Jan-Mars beregnet verdi.
2012	3163	3483	3780	3981	3763	4827	5590	5272	4047	3645	3058	3062	3976	672	17 %	
2013	3256	3982	4613	2382	3684	4889	5437	4883	4361	4018	3157	3094	3983	685	17 %	Stengt E16 i 14 dager i april
2014	3425	3855	3553	4476	3813	5281	5725	5536	4370	3906	3220	3057	4185	701	17 %	

Merk:

Data fra det enkelte registreringspunktene er kun representativt for den plass registreringen ble foretatt.

For trafikkutviklingen for et større geografisk område henvises det til vegtrafikkindeksen.



Års- og månedsdøgntrafikk
EV 16 DALSEID VEST (Dale)

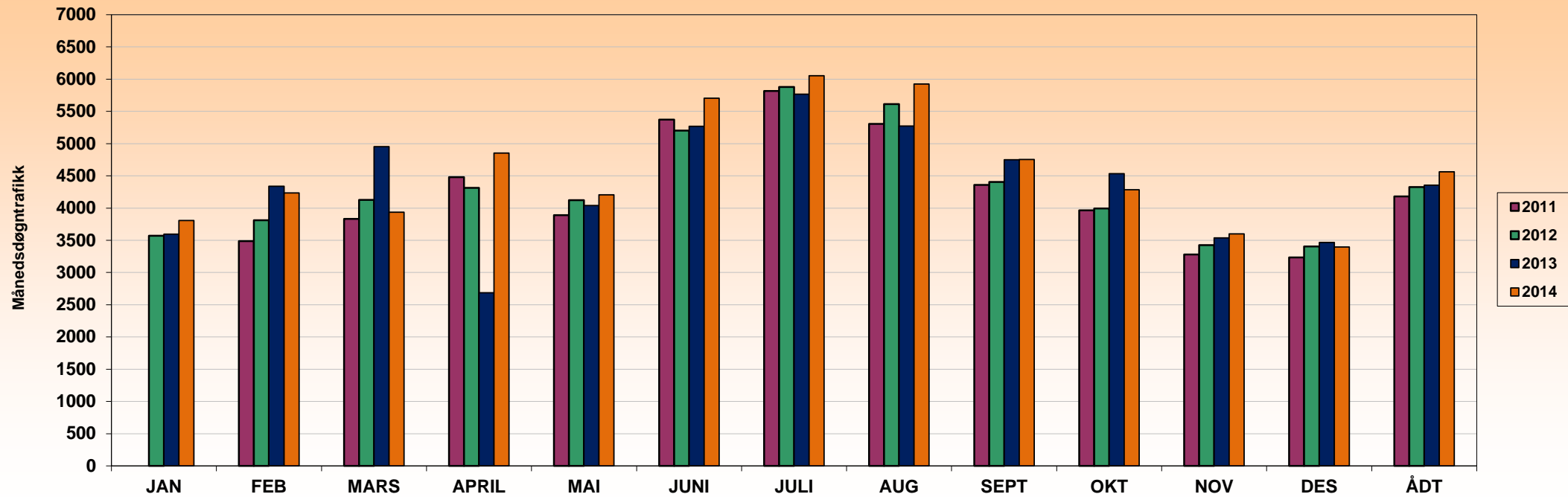

ÅR	JAN	FEB	MARS	APRIL	MAI	JUNI	JULI	AUG	SEPT	OKT	NOV	DES	ÅDT	ÅDT tunge	% tunge	Vegident: EV 16 HP 9 km.7,850
2011		3487	3833	4481	3891	5374	5815	5307	4358	3965	3280	3233	4179	679	16 %	Oppretta: Feb. 2011
2012	3572	3812	4128	4313	4121	5201	5881	5614	4404	3996	3425	3404	4325	698	16 %	
2013	3596	4337	4953	2688	4039	5270	5765	5274	4749	4535	3539	3466	4354	716	16 %	Stengt E16 i 14 dager i april
2014	3807	4235	3936	4854	4206	5705	6052	5926	4754	4285	3598	3397	4564	741	16 %	

Merk:

Data fra det enkelte registreringspunktene er kun representativt for den plass registreringen ble foretatt.
For trafikkutviklingen for et større geografisk område henvises det til vegtrafikkindeksen.



Års- og månedsdøgntrafikk
EV 16 Trengereidtunnelen

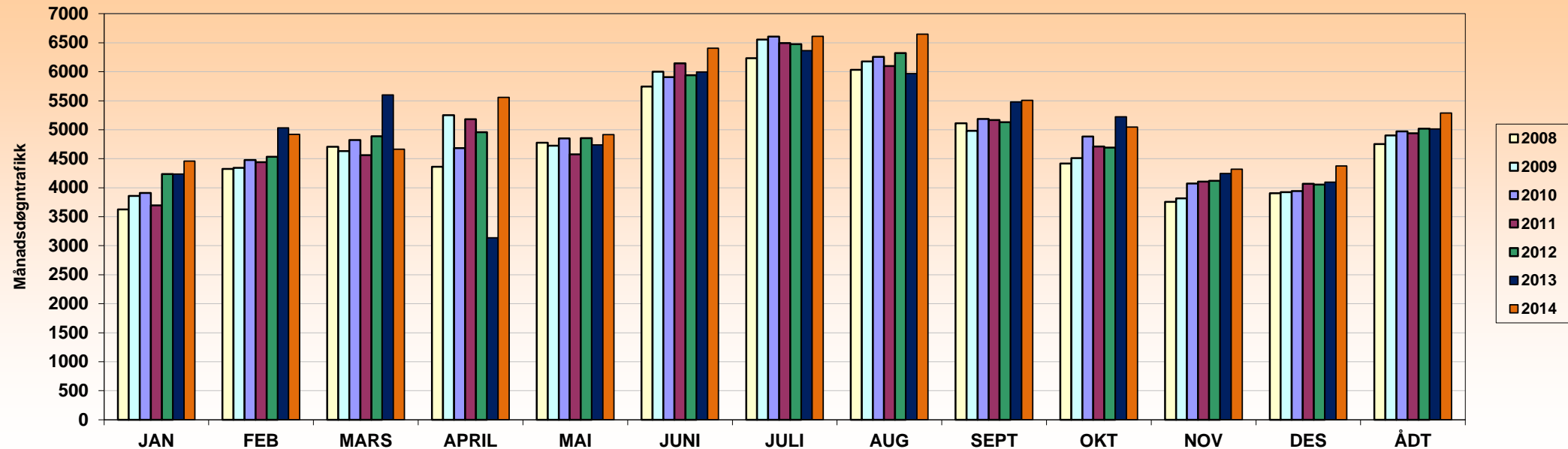

ÅR	JAN	FEB	MARS	APRIL	MAI	JUNI	JULI	AUG	SEPT	OKT	NOV	DES	ÅDT	ÅDT tunge	% tunge	Vegident: EV 16 hp 11 km. 10,466
2008	3625	4323	4708	4363	4774	5744	6232	6033	5113	4417	3755	3904	4752	746	16 %	
2009	3858	4342	4633	5252	4724	6000	6556	6178	4981	4510	3819	3926	4901	730	15 %	
2010	3908	4479	4823	4682	4853	5906	6605	6255	5185	4881	4074	3944	4970	768	15 %	
2011	3694	4441	4561	5182	4575	6145	6494	6100	5167	4710	4104	4070	4938	784	16 %	
2012	4238	4532	4890	4960	4857	5941	6475	6322	5130	4693	4119	4054	5020	796	16 %	
2013	4234	5034	5601	3138	4741	5996	6363	5966	5478	5223	4245	4096	5013	806	16 %	Stengt E16 i 14 dager i april
2014	4459	4919	4665	5560	4918	6404	6609	6650	5509	5045	4319	4378	5288	839	16 %	

Merk:

Data fra det enkelte registreringspunktene er kun representativt for den plass registreringen ble foretatt.
 For trafikktviklingen for et større geografisk område henvises det til vegtrafikkindeksen.



Års- og månedsdøgntrafikk
EV 16 Songstad tunnelen

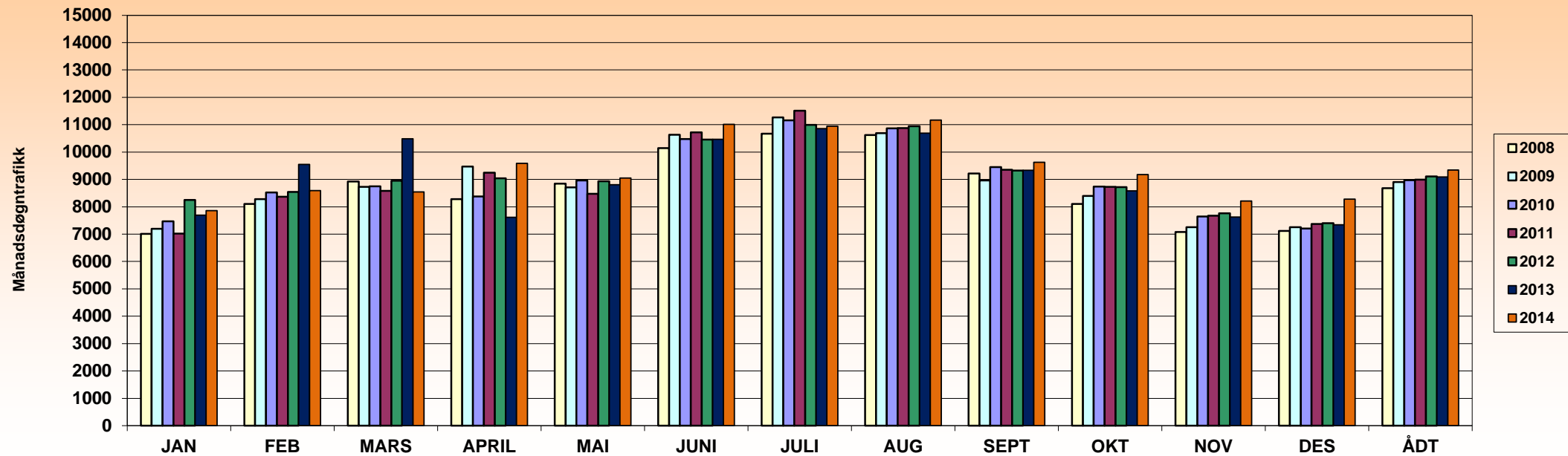

ÅR	JAN	FEB	MARS	APRIL	MAI	JUNI	JULI	AUG	SEPT	OKT	NOV	DES	ÅDT	ÅDT tunge	% tunge	Vegident: EV 16 HP 12 km.4,500
2008	7009	8108	8925	8280	8843	10140	10671	10624	9221	8102	7083	7118	8679	1124	13 %	
2009	7197	8283	8724	9469	8707	10635	11265	10691	8962	8401	7257	7253	8907	1097	12 %	
2010	7464	8527	8743	8380	8959	10473	11161	10863	9452	8741	7646	7204	8972	1139	13 %	
2011	7017	8364	8578	9249	8477	10721	11506	10879	9350	8725	7670	7370	8995	1178	13 %	
2012	8247	8538	8955	9043	8932	10458	10996	10941	9327	8716	7764	7399	9113	1137	12 %	
2013	7698	9549	10490	7616	8806	10469	10857	10687	9336	8586	7624	7339	9087	1165	13 %	
2014	7857	8596	8545	9583	9050	11011	10949	11167	9629	9175	8206	8276	9340	1237	13 %	

Merk:

Data fra det enkelte registreringspunktene er kun representativt for den plass registreringen ble foretatt.

For trafikkutviklingen for et større geografisk område henvises det til vegtrafikkindeksen.



Års- og månadsdøgntrafikk
EV 16 v/Takvam

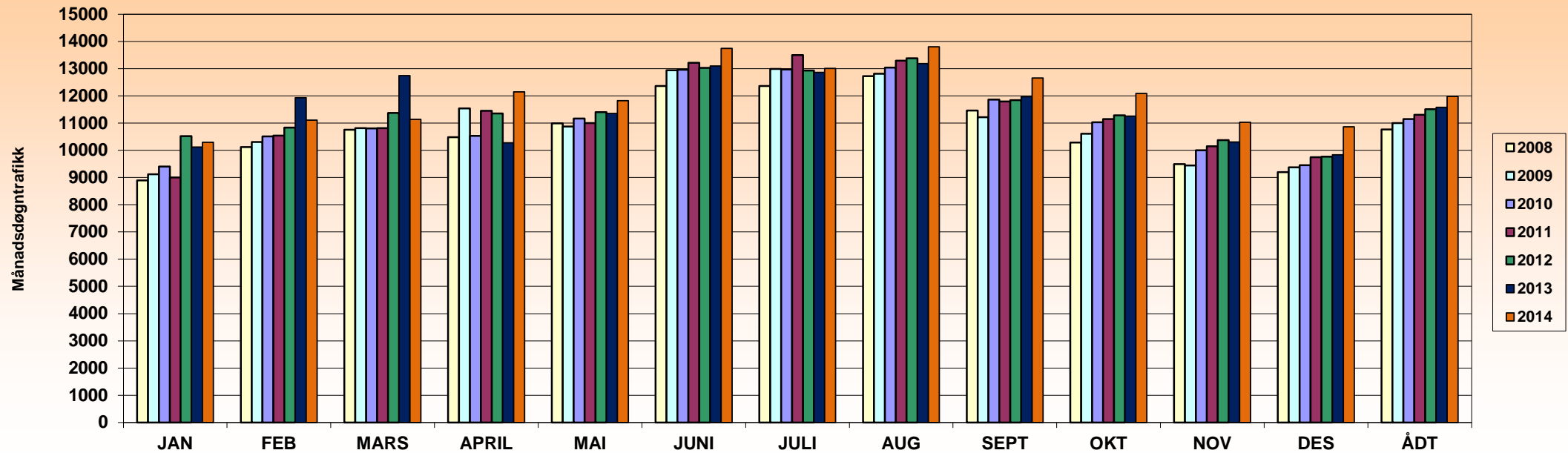

ÅR	JAN	FEB	MARS	APRIL	MAI	JUNI	JULI	AUG	SEPT	OKT	NOV	DES	ÅDT	ÅDT tunge	% tunge	Vegident: EV 16 HP 12 km.5,900
2008	8898	10123	10761	10482	10994	12367	12364	12731	11464	10291	9490	9197	10765	1299	12 %	
2009	9125	10307	10815	11539	10873	12941	12990	12813	11214	10608	9443	9377	11006	1267	12 %	
2010	9408	10508	10807	10531	11169	12962	12970	13044	11865	11036	9998	9455	11149	1309	12 %	
2011	9001	10538	10812	11456	11005	13215	13503	13300	11799	11148	10149	9749	11308	1380	12 %	
2012	10523	10840	11372	11359	11401	13033	12932	13384	11841	11291	10374	9767	11512	1327	12 %	
2013	10125	11929	12751	10281	11355	13103	12867	13185	11976	11256	10303	9841	11579	1360	12 %	
2014	10298	11109	11139	12153	11822	13751	13008	13810	12663	12095	11032	10868	11982	1463	12 %	

Merk:

Data fra det enkelte registreringspunktene er kun representativt for den plass registreringen ble foretatt.

For trafikkutviklingen for et større geografisk område henvises det til vegtrafikkindeksen.



Års- og månadsdøgntrafikk
EV 16 Indre Arna

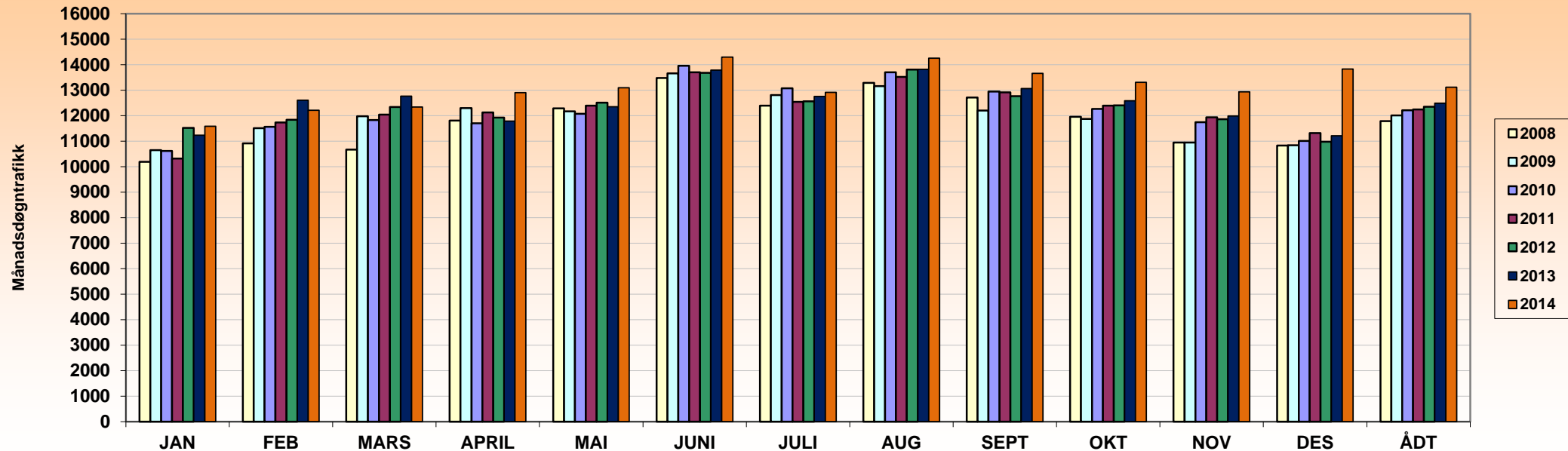

ÅR	JAN	FEB	MARS	APRIL	MAI	JUNI	JULI	AUG	SEPT	OKT	NOV	DES	ÅDT	ÅDT tunge	% tunge	Vegident: EV 16 hp 13 km. 0,400
2008	10189	10912	10669	11816	12287	13484	12401	13287	12710	11960	10948	10833	11791	1455	12 %	
2009	10647	11518	11976	12296	12168	13665	12815	13167	12203	11872	10951	10838	12011	1416	12 %	
2010	10616	11563	11828	11701	12074	13963	13079	13704	12951	12271	11745	11012	12210	1490	12 %	
2011	10321	11731	12050	12129	12400	13704	12545	13520	12922	12397	11934	11325	12248	1536	13 %	
2012	11519	11847	12344	11928	12515	13688	12562	13809	12766	12410	11865	10978	12353	1489	12 %	
2013	11236	12613	12771	11794	12357	13787	12753	13821	13062	12583	11988	11220	12496	1507	12 %	
2014	11586	12218	12348	12908	13100	14298	12922	14259	13666	13309	12944	13838	13120	1601	12 %	

Merk:

Data fra det enkelte registreringspunktene er kun representativt for den plass registreringen ble foretatt.
For trafikktviklingen for et større geografisk område henvises det til vegtrafikkindeksen.



Års- og månadsdøgntrafikk
EV 16 Bilndheim

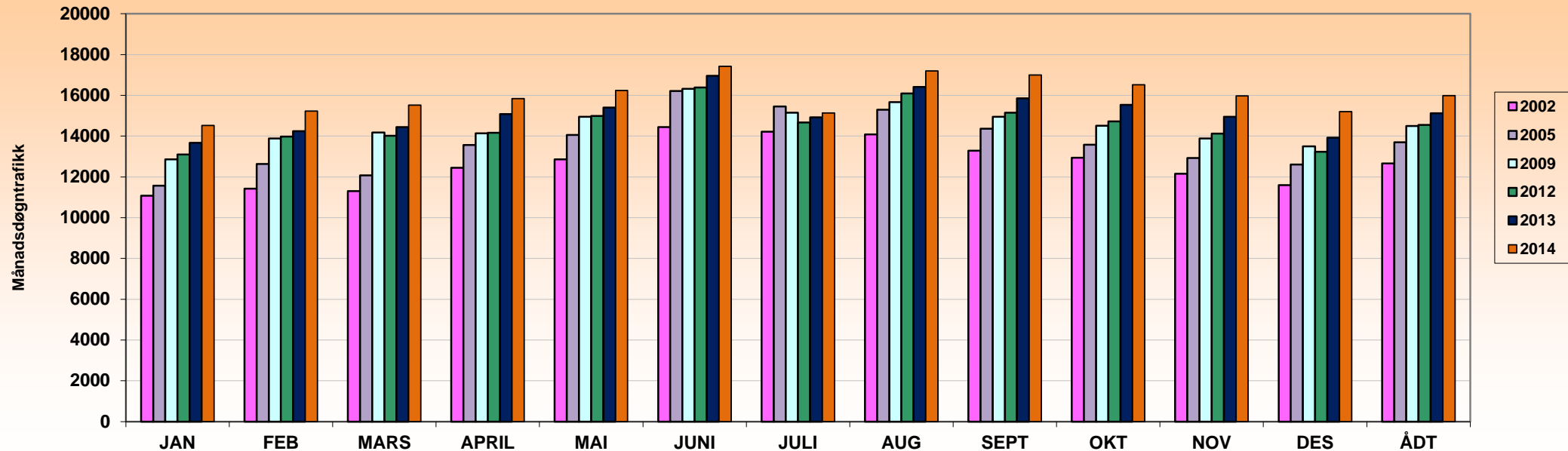

ÅR	JAN	FEB	MARS	APRIL	MAI	JUNI	JULI	AUG	SEPT	OKT	NOV	DES	ÅDT	ÅDT tunge	% tunge	Vegident: EV 16 hp 13 km. 0,400
2002	11080	11424	11311	12452	12859	14447	14224	14080	13293	12944	12160	11596	12661	1162	9 %	periodisk
2005	11573	12638	12075	13563	14052	16210	15458	15300	14360	13576	12929	12611	13698	1348	10 %	periodisk
2009	12856	13889	14180	14132	14945	16317	15147	15664	14952	14504	13890	13503	14500	1385	10 %	periodisk
2012	13107	13973	14013	14171	14988	16384	14671	16099	15147	14721	14124	13228	14551	1628	11 %	periodisk
2013	13671	14248	14447	15087	15408	16957	14920	16417	15850	15538	14943	13925	15118	1674	11 %	Kontinurlig fra 25.mars 2013.
2014	14518	15227	15525	15841	16246	17427	15142	17197	16994	16517	15969	15206	15984	1795	11 %	

Merk:

Data fra det enkelte registreringspunktene er kun representativt for den plass registreringen ble foretatt.
For trafikktviklingen for et større geografisk område henvises det til vegtrafikkindeksen.



Års- og månadsdøgntrafikk
Trafikkmaskinen Nygårdstangen

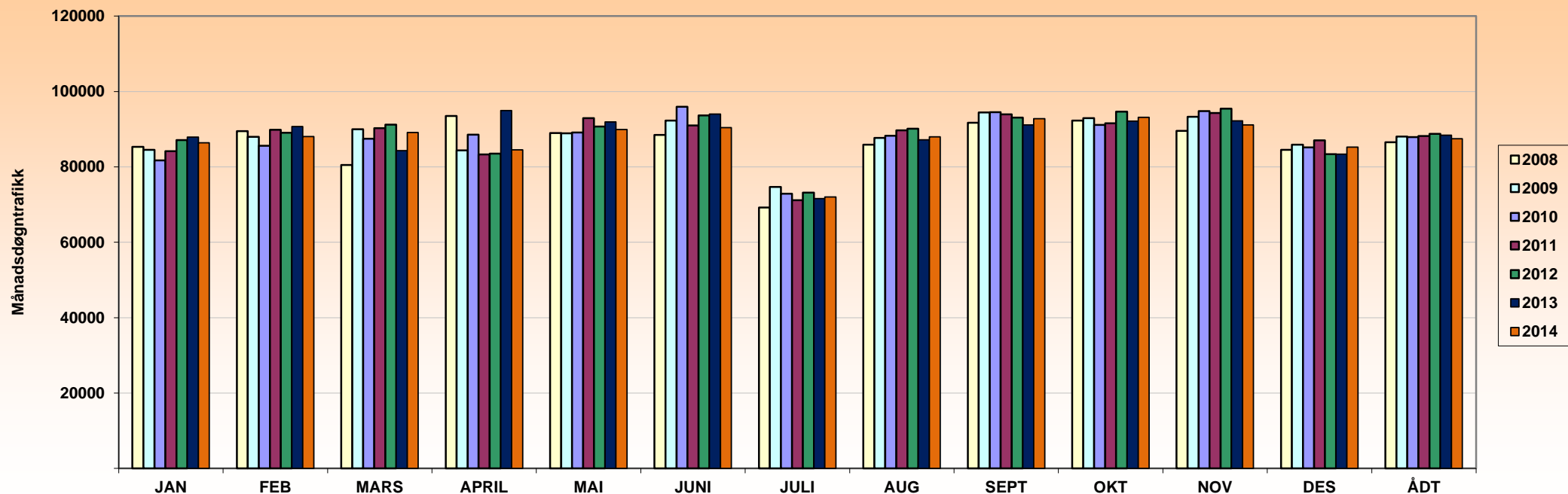

ÅR	JAN	FEB	MARS	APRIL	MAI	JUNI	JULI	AUG	SEPT	OKT	NOV	DES	ÅDT	ÅDT tunge	% tunge	Vegident: EV 16 /EV 39/RV 555
2008	85341	89458	80488	93521	88997	88457	69186	85904	91723	92253	89544	84493	86553	7656	9 %	
2009	84504	88002	89987	84357	88888	92298	74710	87720	94448	92941	93323	85907	88059	7721	9 %	
2010	81697	85614	87484	88536	89093	95983	72880	88295	94520	91105	94777	85178	87891	7631	9 %	
2011	84156	89853	90301	83280	92932	90978	71131	89703	93905	91537	94267	87064	88220	7266	8 %	
2012	87095	89071	91208	83530	90707	93686	73189	90120	93066	94685	95456	83385	88736	6807	8 %	
2013	87897	90734	84303	94942	91893	94016	71619	87214	91170	92134	92225	83376	88389	6963	8 %	
2014	86386	88014	89119	84517	89881	90434	71996	87969	92780	93182	91140	85220	87482	7233	8 %	

Merk:

Data fra det enkelte registreringspunktene er kun representativt for den plass registreringen ble foretatt.

For trafikkutviklingen for et større geografisk område henvises det til vegtrafikkindeksen.



Års- og månadsdøgntrafikk
EV 16 Nygårdstangen

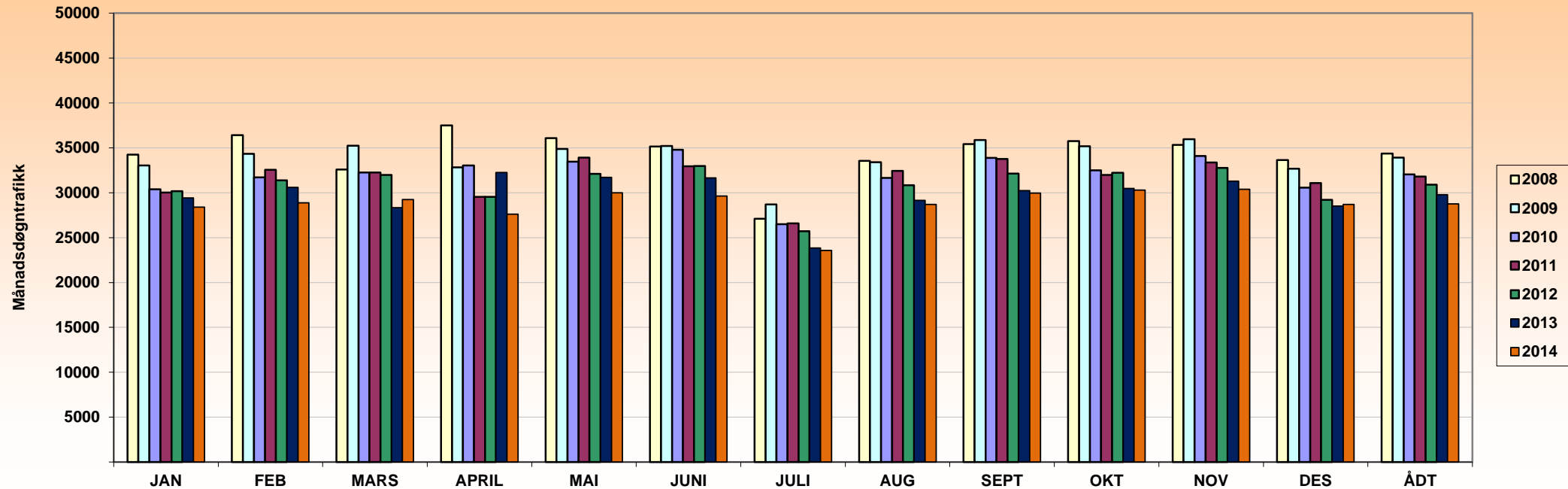

ÅR	JAN	FEB	MARS	APRIL	MAI	JUNI	JULI	AUG	SEPT	OKT	NOV	DES	ÅDT	ÅDT tunge	% tunge	Vegident: EV 16 hp 15 km. 0,500
2008	34244	36411	32572	37482	36090	35129	27095	33553	35408	35744	35319	33635	34365	3503	10 %	
2009	33047	34322	35246	32827	34867	35188	28680	33384	35865	35166	35962	32672	33920	3537	10 %	
2010	30372	31699	32250	33041	33459	34780	26494	31641	33889	32494	34080	30560	32046	3257	10 %	
2011	30031	32557	32234	29550	33896	32927	26573	32442	33761	31988	33365	31084	31785	2957	9 %	
2012	30179	31380	31992	29544	32089	32986	25720	30833	32122	32211	32768	29209	30907	2667	9 %	
2013	29414	30603	28347	32236	31717	31649	23842	29149	30219	30479	31282	28510	29764	2644	9 %	
2014	28382	28866	29241	27606	29989	29633	23580	28704	29948	30282	30370	28701	28766	2700	9 %	

Merk:

Data fra det enkelte registreringspunktene er kun representativt for den plass registreringen ble foretatt.

For trafikkutviklingen for et større geografisk område henvises det til vegtrafikkindeksen.



Års- månedsdøgnsstrafikk
EV 16 CHRISTIES GATE

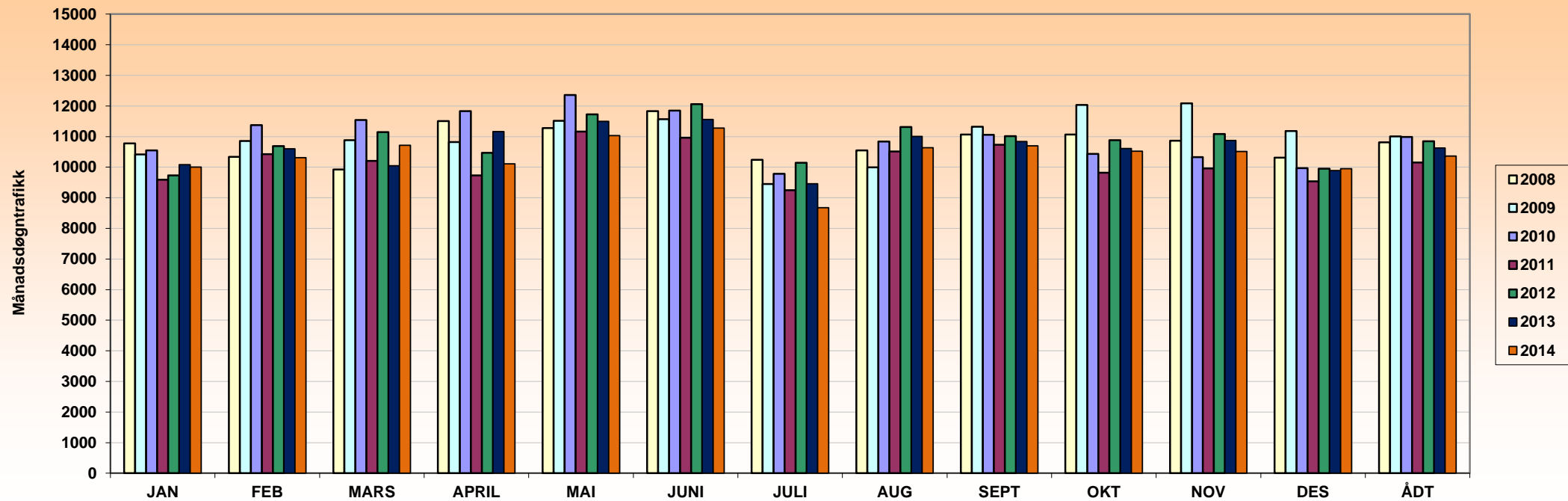

ÅR	JAN	FEB	MARS	APRIL	MAI	JUNI	JULI	AUG	SEPT	OKT	NOV	DES	ÅDT	ÅDT tunge	% tunge	Vegident: EV 16 hp 15 km. 1,500
2008	10780	10337	9926	11509	11273	11827	10244	10545	11070	11070	10860	10313	10810	1395	13 %	(jan-juni 2007 beregnet data)
2009	10412	10859	10882	10818	11515	11563	9450	9996	11322	12035	12088	11182	11007	1690	15 %	
2010	10546	11376	11545	11827	12359	11848	9782	10841	11055	10431	10330	9969	10986	2272	21 %	
2011	9594	10427	10207	9732	11165	10957	9243	10510	10730	9822	9962	9533	10153	1809	18 %	
2012	9732	10686	11144	10465	11723	12058	10142	11316	11011	10882	11086	9947	10847	1732	16 %	
2013	10080	10602	10051	11165	11500	11562	9457	11003	10836	10611	10869	9889	10630	1881	18 %	
2014	10002	10313	10717	10111	11034	11274	8676	10634	10693	10521	10515	9950	10367	1851	18 %	

Merk:

Data fra det enkelte registreringspunktene er kun representativt for den plass registreringen ble foretatt.

For trafikkutviklingen for et større geografisk område henvises det til vegtrafikkindeksen.



Års- og månedsdøgntrafikk
EV 39 Sveio

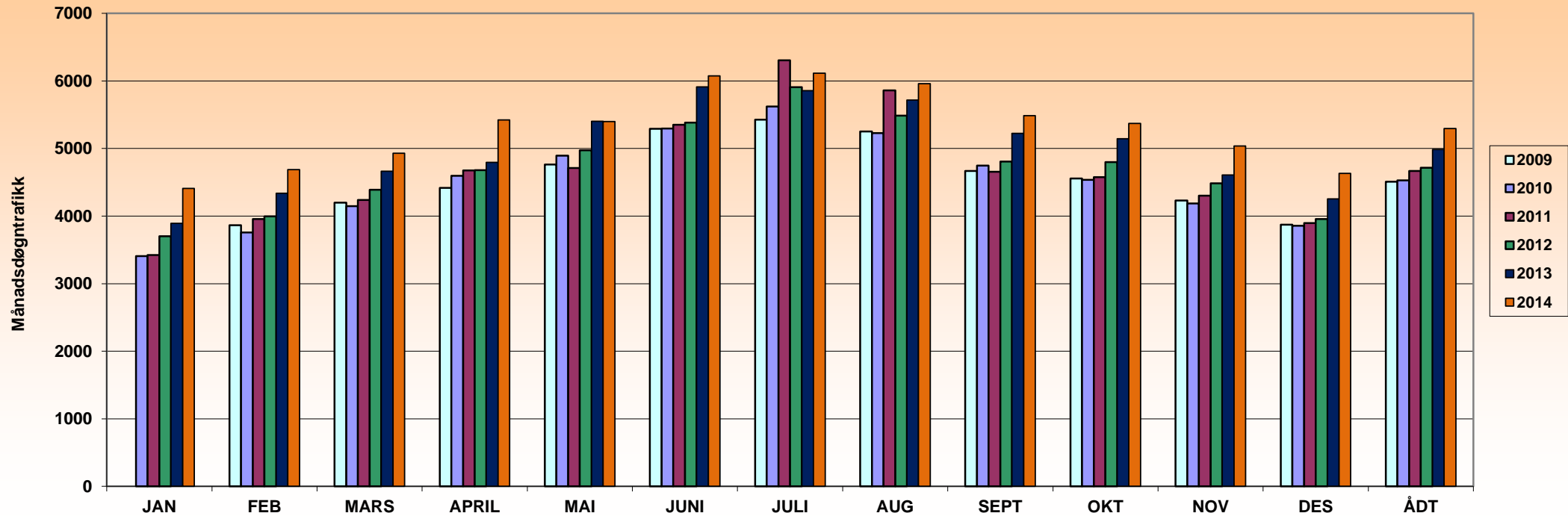

ÅR	JAN	FEB	MARS	APRIL	MAI	JUNI	JULI	AUG	SEPT	OKT	NOV	DES	ÅDT	ÅDT tunge	% tunge	Vegident: EV 39 hp 3 km.1,800
2009		3864	4200	4419	4763	5292	5426	5251	4666	4555	4231	3871	4510	692	15 %	Oppretta: Feb. 2009
2010	3408	3757	4148	4597	4896	5297	5621	5228	4747	4536	4187	3855	4527	662	15 %	
2011	3425	3956	4240	4675	4712	5350	6304	5859	4656	4578	4300	3898	4668	705	15 %	Juli, aug. og des. beregnet verdi.
2012	3703	3995	4391	4678	4973	5383	5906	5485	4805	4798	4484	3957	4716	730	15 %	
2013	3894	4337	4663	4793	5402	5913	5855	5716	5223	5146	4608	4253	4987	783	16 %	beregnet data i juni.
2014	4409	4688	4931	5422	5399	6075	6114	5958	5486	5370	5038	4630	5296	813	15 %	beregnet data i januar og juli.

Merk:

Data fra det enkelte registreringspunktene er kun representativt for den plass registreringen ble foretatt.
For trafikkutviklingen for et større geografisk område henvises det til vegtrafikkindeksen.



Års- og månedsdøgntrafikk
EV 39 Bømlafjordtunnelen

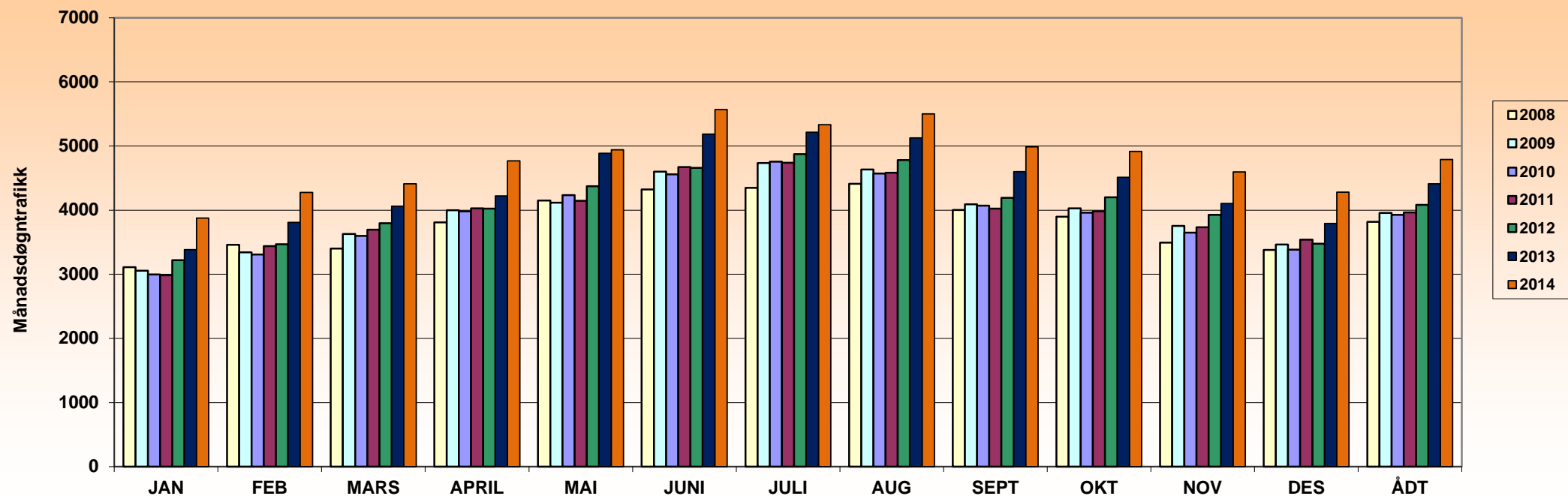

ÅR	JAN	FEB	MARS	APRIL	MAI	JUNI	JULI	AUG	SEPT	OKT	NOV	DES	ÅDT	ÅDT tunge	% tunge	Vegident: EV 39 hp 4 km.8,400	
2008	3111	3057	2995	2983	3218	3385	3877	3111	3057	2995	2983	3218	3385	3816	579	15 %	
2009	3460	3342	3307	3439	3468	3468	4277	3460	3342	3307	3439	3468	3468	3957	591	15 %	
2010	3402	3627	3597	3696	3797	3797	4412	3402	3627	3597	3696	3797	3797	3925	586	15 %	
2011	3807	3997	3983	4026	4146	4146	4940	3807	3997	3983	4026	4146	4146	3966	611	15 %	
2012	4150	4116	4232	4146	4373	4660	4940	4150	4116	4232	4146	4373	4373	4084	640	16 %	
2013	4321	4598	4556	4670	4872	5183	5566	4321	4598	4556	4670	4872	4872	4411	696	16 %	Fra sept. 2013 beregnet verdi p.g.a. anlegg
2014	4349	4734	4756	4585	4782	4872	5334	4349	4734	4756	4585	4782	4782	4790	634	13 %	Bomstasjonen ble fjernet 30 april 2013

Merk:

Data fra det enkelte registreringspunktene er kun representativt for den plass registreringen ble foretatt. For trafikkutviklingen for et større geografisk område henvises det til vegtrafikkindeksen.



Års- og månadsdøgntrafikk
EV 39 Bomstasjonen v/Trekantsambandet

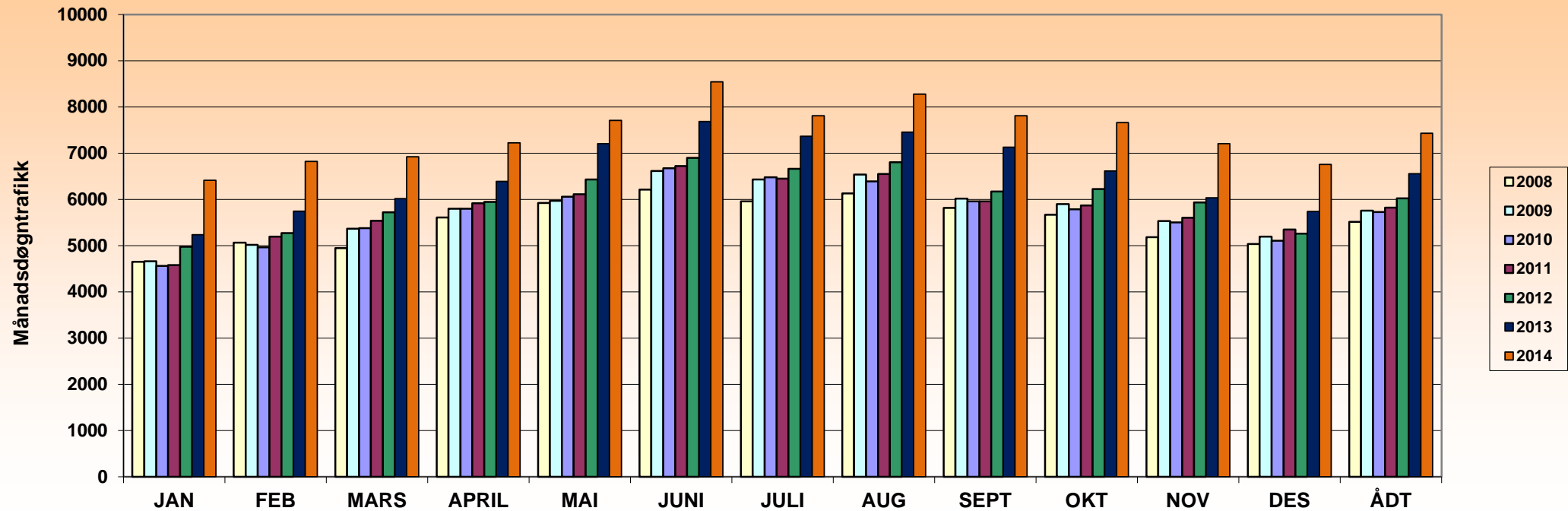

ÅR	JAN	FEB	MARS	APRIL	MAI	JUNI	JULI	AUG	SEPT	OKT	NOV	DES	ÅDT	ÅDT tunge	% tunge	Vegident: EV 39 hp 4 km.4,640
2008	4652	5068	4949	5610	5925	6212	5957	6132	5815	5667	5187	5039	5518	783	14 %	
2009	4665	5019	5366	5800	5971	6614	6434	6537	6018	5900	5531	5196	5757	803	14 %	
2010	4563	4966	5380	5799	6061	6676	6482	6394	5959	5786	5503	5107	5726	801	14 %	
2011	4580	5198	5542	5919	6112	6722	6451	6549	5958	5871	5602	5348	5823	846	15 %	
2012	4975	5271	5720	5947	6431	6897	6665	6806	6171	6224	5937	5259	6027	894	15 %	
2013	5238	5746	6018	6393	7206	7684	7368	7455	7128	6615	6036	5741	6556	974	15 %	Fra sept. beregnet verdi p.g.a. anlegg
2014	6412	6822	6925	7226	7711	8547	7812	8281	7812	7664	7209	6755	7434	856	12 %	Januar-9.mai beregnet verdi. Bomstasjonen ble fjernet 30 april 2013

Merk:

Data fra det enkelte registreringspunktene er kun representativt for den plass registreringen ble foretatt.
For trafikktviklingen for et større geografisk område henvises det til vegtrafikkindeksen.



Års- og månadsdøgntrafikk
EV 39 Stordabrua

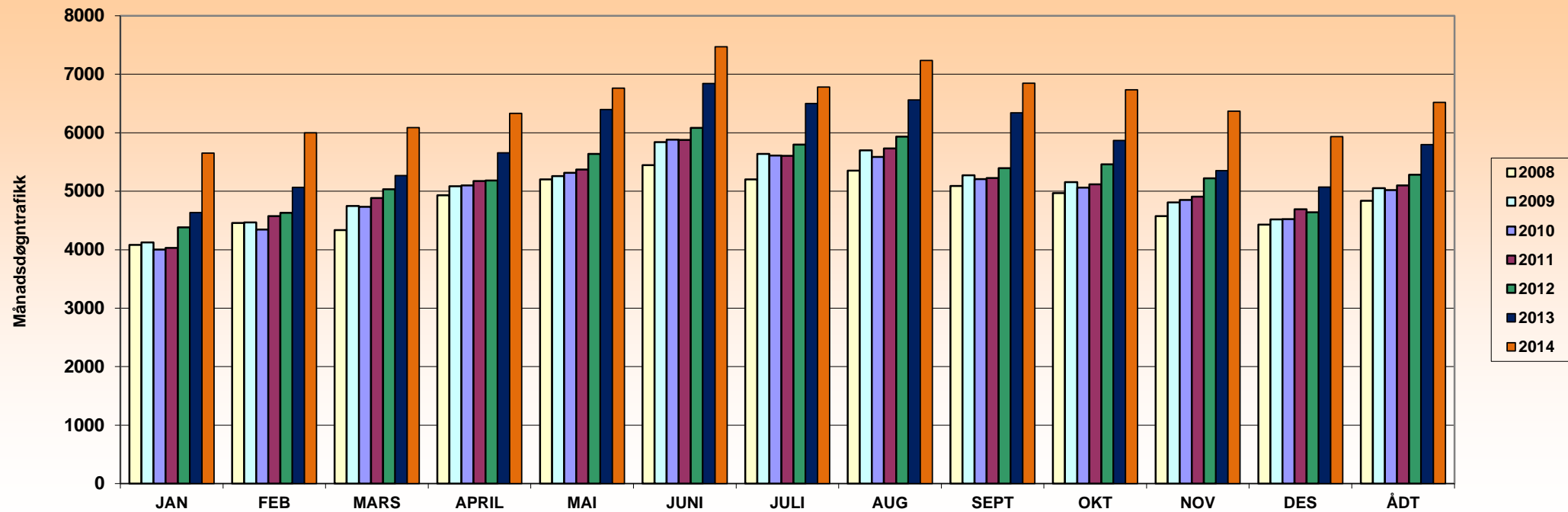

ÅR	JAN	FEB	MARS	APRIL	MAI	JUNI	JULI	AUG	SEPT	OKT	NOV	DES	ÅDT	ÅDT tunge	% tunge	Vegident: EV 39 hp 5 km.0,100
2008	4082	4457	4337	4929	5204	5448	5201	5353	5089	4967	4573	4429	4839	671	14 %	
2009	4126	4466	4747	5085	5256	5838	5640	5700	5271	5155	4807	4519	5053	689	14 %	
2010	4003	4346	4732	5099	5313	5881	5612	5588	5208	5061	4853	4524	5021	690	14 %	
2011	4031	4575	4884	5173	5370	5877	5604	5732	5224	5120	4908	4692	5100	731	14 %	
2012	4383	4630	5033	5184	5636	6081	5795	5935	5393	5462	5222	4639	5284	769	15 %	
2013	4635	5066	5267	5658	6395	6843	6499	6560	6340	5868	5350	5072	5799	848	15 %	Fra sept. beregnet verdi p.g.a. anlegg
2014	5653	6000	6086	6330	6764	7468	6783	7235	6846	6733	6369	5931	6518	735	11 %	Bomstasjonen ble fjernet 30 april 2013

Merk:

Data fra det enkelte registreringspunktene er kun representativt for den plass registreringen ble foretatt.
For trafikktviklingen for et større geografisk område henvises det til vegtrafikkindeksen.



Års- og månedsdøgntrafikk
EV 39 Heiane bru

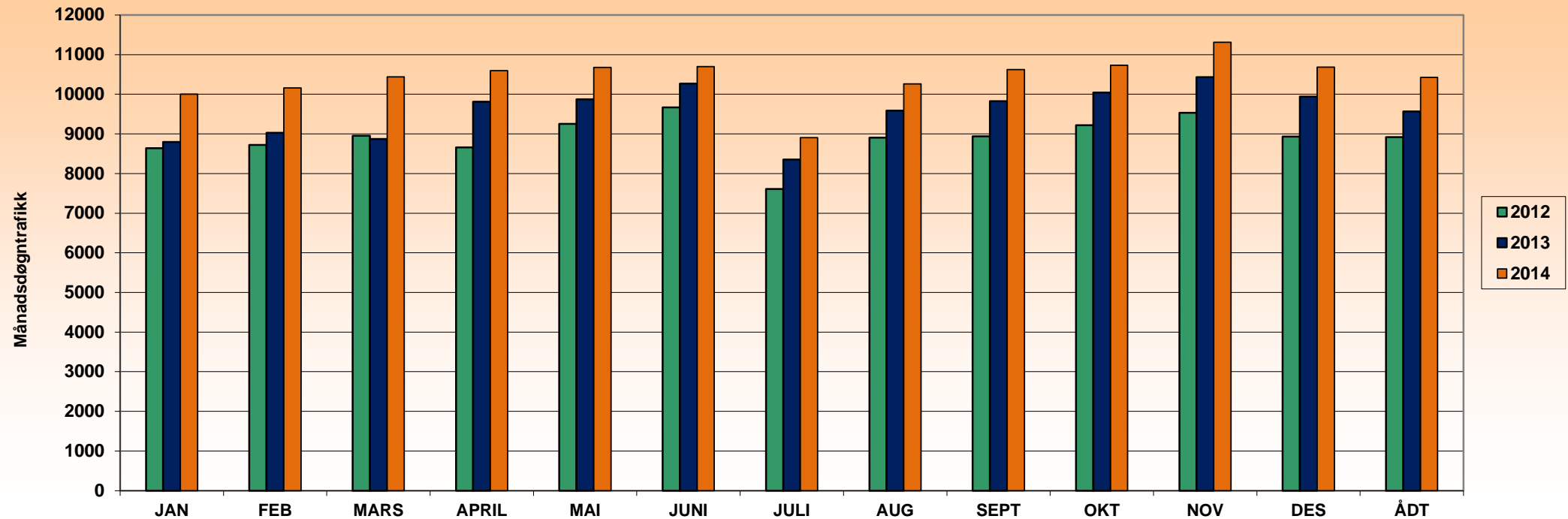

ÅR	JAN	FEB	MARS	APRIL	MAI	JUNI	JULI	AUG	SEPT	OKT	NOV	DES	ÅDT	ÅDT tunge	% tunge	Vegident: EV 39 hp 68 km.23,060
2012	8639	8720	8950	8659	9254	9670	7608	8908	8936	9220	9530	8935	8917	510	6 %	Kontinuerlig fra mars 2012
2013	8793	9025	8874	9810	9871	10268	8351	9584	9828	10044	10429	9939	9567	537	6 %	
2014	10006	10160	10440	10594	10677	10696	8907	10259	10624	10729	11308	10682	10422	592	6 %	

Merk:

Data fra det enkelte registreringspunktene er kun representativt for den plass registreringen ble foretatt.
For trafikkutviklingen for et større geografisk område henvises det til vegtrafikkindeksen.



Års- og månedsdøgntrafikk
EV 39 Studalen fartstavle

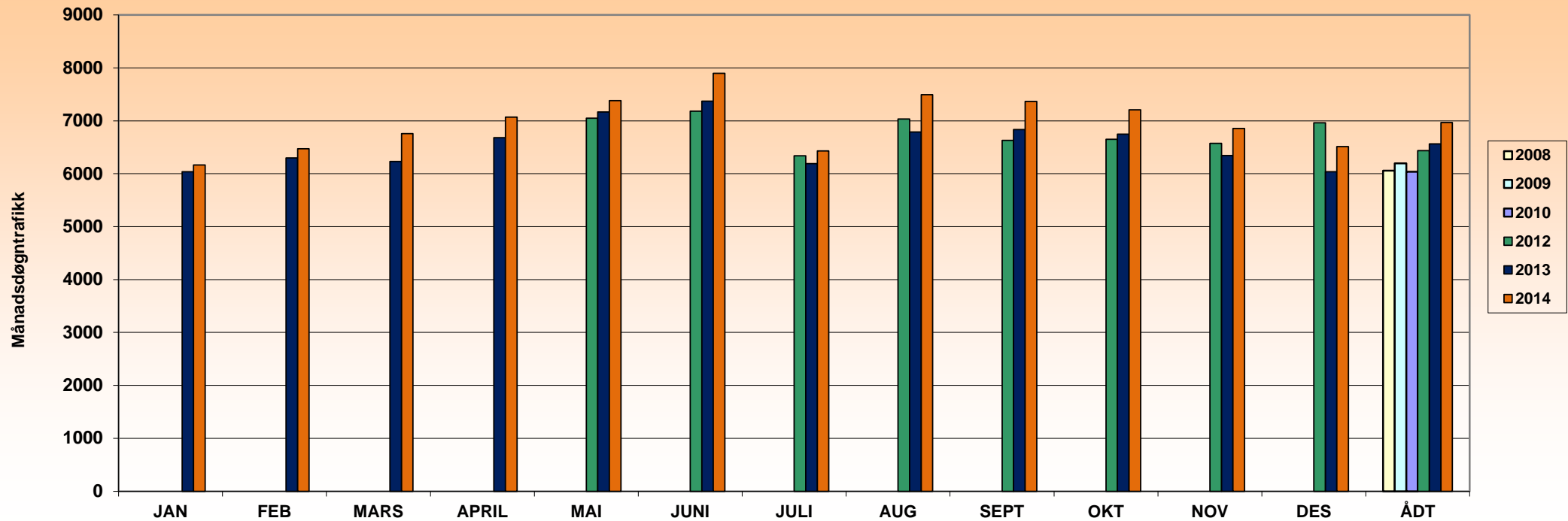

ÅR	JAN	FEB	MARS	APRIL	MAI	JUNI	JULI	AUG	SEPT	OKT	NOV	DES	ÅDT	ÅDT tunge	% tunge	Vegident: EV 39 hp 7 km.5,699
2008													6059			periodisk
2009													6194			periodisk
2010													6035			periodisk
2012					7048	7182	6339	7034	6631	6652	6572	6960	6435	588	9 %	Kontinuerlig fra mai 2012
2013	6038	6299	6229	6683	7167	7372	6189	6790	6835	6748	6346	6035	6561	675	10 %	
2014	6166	6473	6758	7067	7380	7896	6432	7494	7367	7207	6855	6513	6968	676	10 %	

Merk:

Data fra det enkelte registreringspunktene er kun representativt for den plass registreringen ble foretatt.
For trafikkutviklingen for et større geografisk område henvises det til vegtrafikkindeksen.



Års- og månedsdøgntrafikk
EV 39 Ådland fartstavl

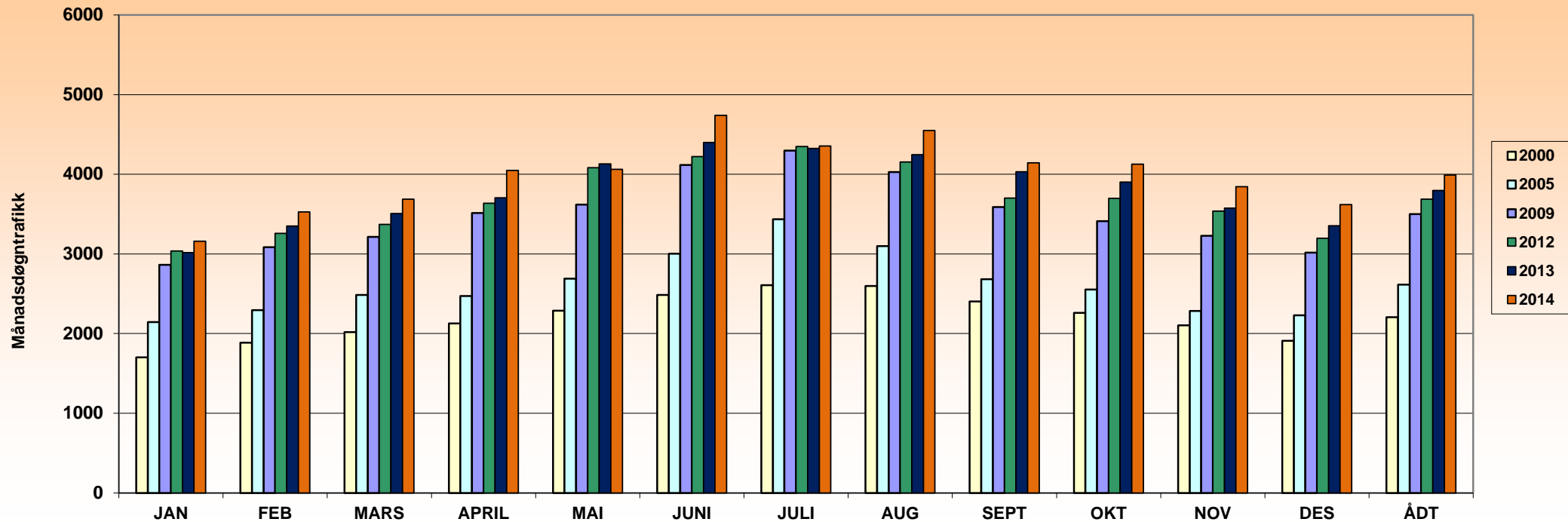

ÅR	JAN	FEB	MARS	APRIL	MAI	JUNI	JULI	AUG	SEPT	OKT	NOV	DES	ÅDT	ÅDT tunge	% tunge	Vegident: EV 39 hp 8 km.1,160
2000	1701	1885	2018	2129	2286	2485	2606	2597	2402	2260	2105	1909	2205	329	15 %	periodisk
2005	2144	2293	2484	2473	2689	3003	3434	3097	2684	2553	2283	2228	2616	337	13 %	periodisk
2009	2863	3084	3214	3514	3620	4116	4296	4029	3588	3411	3227	3016	3500	503	14 %	periodisk
2012	3038	3257	3372	3636	4084	4223	4348	4154	3700	3698	3538	3197	3689	534	14 %	Kontinuerlig fra mars 2012
2013	3018	3350	3507	3706	4131	4400	4323	4247	4033	3903	3575	3352	3798	561	15 %	
2014	3159	3529	3689	4049	4061	4741	4355	4548	4145	4127	3844	3620	3990	565	14 %	

Merk:

Data fra det enkelte registreringspunktene er kun representativt for den plass registreringen ble foretatt.

For trafikkutviklingen for et større geografisk område henvises det til vegtrafikkindeksen.



Års- og månadsdøgntrafikk
EV 39 Mehammar

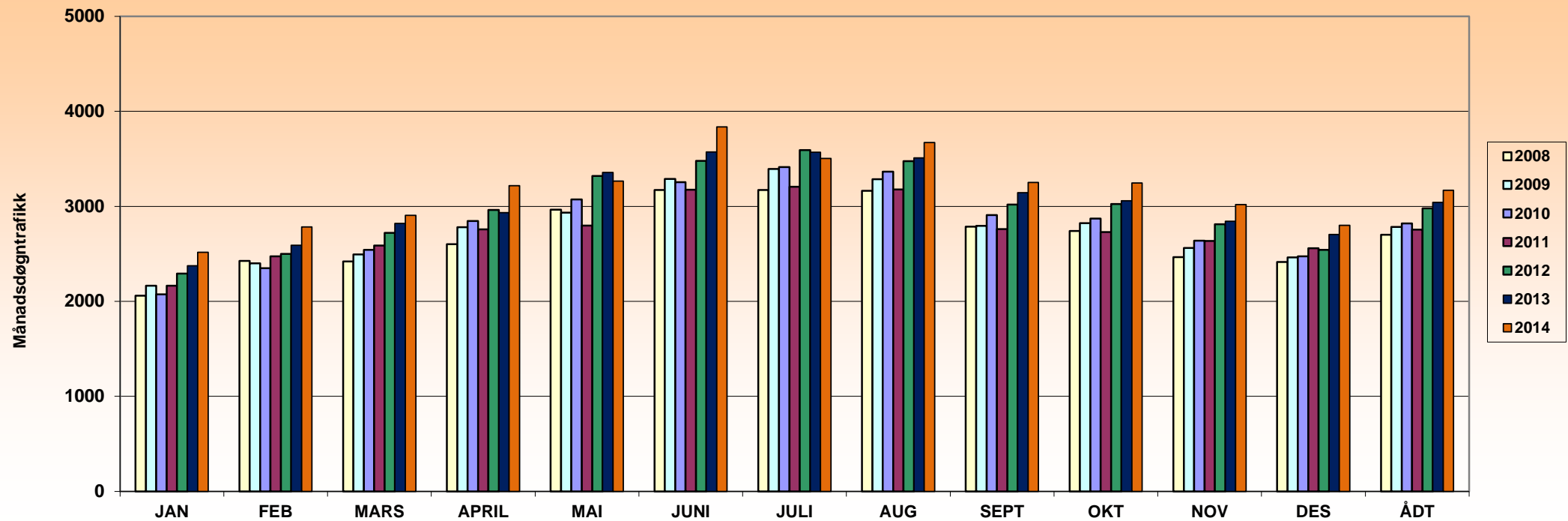

ÅR	JAN	FEB	MARS	APRIL	MAI	JUNI	JULI	AUG	SEPT	OKT	NOV	DES	ÅDT	ÅDT tunge	% tunge	Vegident: EV 39 hp 9 km.3,550
2008	2059	2427	2419	2601	2965	3173	3171	3164	2785	2741	2464	2415	2700	428	16 %	
2009	2164	2401	2495	2780	2933	3288	3393	3286	2796	2824	2562	2463	2784	433	16 %	
2010	2074	2348	2543	2846	3072	3255	3413	3366	2907	2870	2638	2473	2820	444	16 %	
2011	2164	2474	2587	2759	2798	3174	3207	3178	2762	2730	2635	2559	2754	447	16 %	
2012	2292	2499	2722	2961	3319	3479	3592	3476	3018	3026	2811	2543	2980	501	17 %	
2013	2375	2591	2821	2933	3358	3572	3569	3511	3145	3059	2842	2704	3043	530	17 %	
2014	2516	2784	2906	3217	3266	3837	3504	3673	3251	3247	3020	2801	3170	535	17 %	

Merk:

Data fra det enkelte registreringspunktene er kun representativt for den plass registreringen ble foretatt.

For trafikkutviklingen for et større geografisk område henvises det til vegtrafikkindeksen.



Års- og månadsdøgntrafikk
EV 39 Moberg ved Lekven

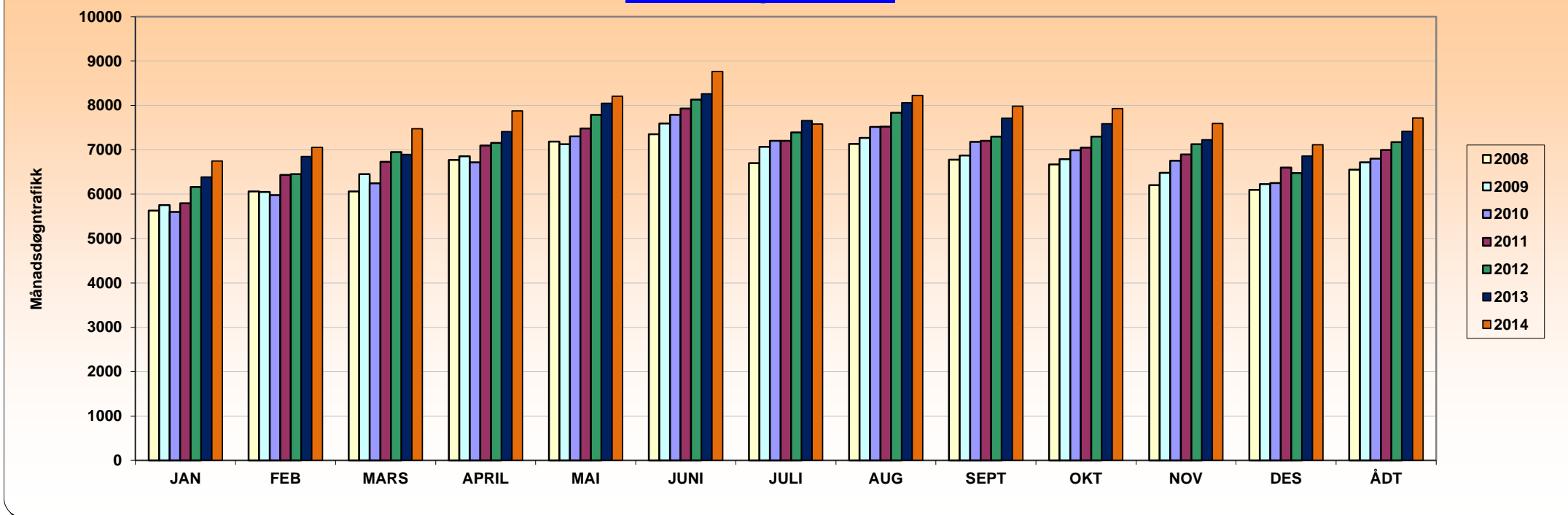

ÅR	JAN	FEB	MARS	APRIL	MAI	JUNI	JULI	AUG	SEPT	OKT	NOV	DES	ÅDT	ÅDT tunge	% tunge	Vegident: EV 39 hp 13 km. 2,750
2008	5629	6061	6062	6774	7186	7352	6698	7135	6779	6669	6204	6095	6554	683	10 %	
2009	5755	6053	6453	6856	7129	7593	7068	7271	6874	6789	6484	6225	6716	682	10 %	
2010	5599	5980	6248	6720	7303	7792	7205	7519	7183	6991	6754	6253	6799	683	10 %	
2011	5795	6433	6732	7099	7481	7933	7204	7522	7203	7048	6896	6603	6997	751	11 %	
2012	6161	6452	6949	7159	7792	8135	7393	7835	7301	7297	7124	6475	7174	761	11 %	
2013	6390	6850	6899	7409	8052	8263	7660	8061	7714	7587	7230	6860	7417	800	11 %	
2014	6748	7054	7474	7876	8211	8768	7584	8229	7985	7930	7597	7118	7716	847	11 %	

Merk:

Data fra det enkelte registreringspunktene er kun representativt for den plass registreringen ble foretatt.

For trafikkutviklingen for et større geografisk område henvises det til vegtrafikkindeksen.



Års- og månadsdøgntrafikk
EV 39 Os ved Tøssedalskrysset nord

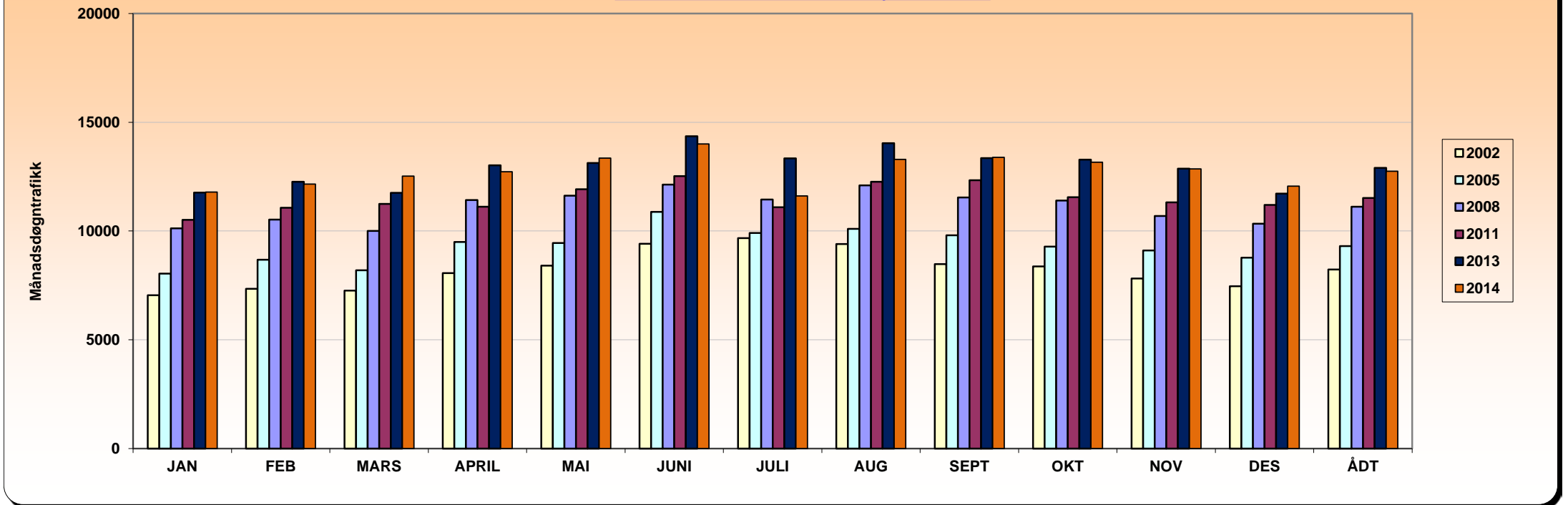

ÅR	JAN	FEB	MARS	APRIL	MAI	JUNI	JULI	AUG	SEPT	OKT	NOV	DES	ÅDT	ÅDT tunge	% tunge	Vegident: EV 39 hp 14 km. 3,480
2002	7053	7345	7262	8063	8413	9416	9679	9408	8476	8372	7818	7464	8236	750	9 %	Periodisk
2005	8036	8685	8194	9492	9448	10885	9906	10104	9809	9279	9103	8774	9309	791	8 %	Periodisk
2008	10122	10528	10009	11424	11622	12139	11445	12098	11546	11403	10693	10339	11113	973	9 %	Periodisk
2011	10510	11068	11254	11115	11924	12526	11098	12269	12336	11557	11321	11204	11516	1014	9 %	Periodisk
2013	11765	12260	11754	13025	13126	14355	13341	14043	13357	13288	12867	11720	12908	1383	11 %	Kontinurlig fra 13.Sept.2013
2014	11794	12156	12531	12733	13357	14003	11611	13301	13392	13168	12860	12068	12747	1289	10 %	

Merk:

Data fra det enkelte registreringspunktene er kun representativt for den plass registreringen ble foretatt.

For trafikkutviklingen for et større geografisk område henvises det til vegtrafikkindeksen.



Års- og månedsdøgntrafikk
EV 39 Røykenes

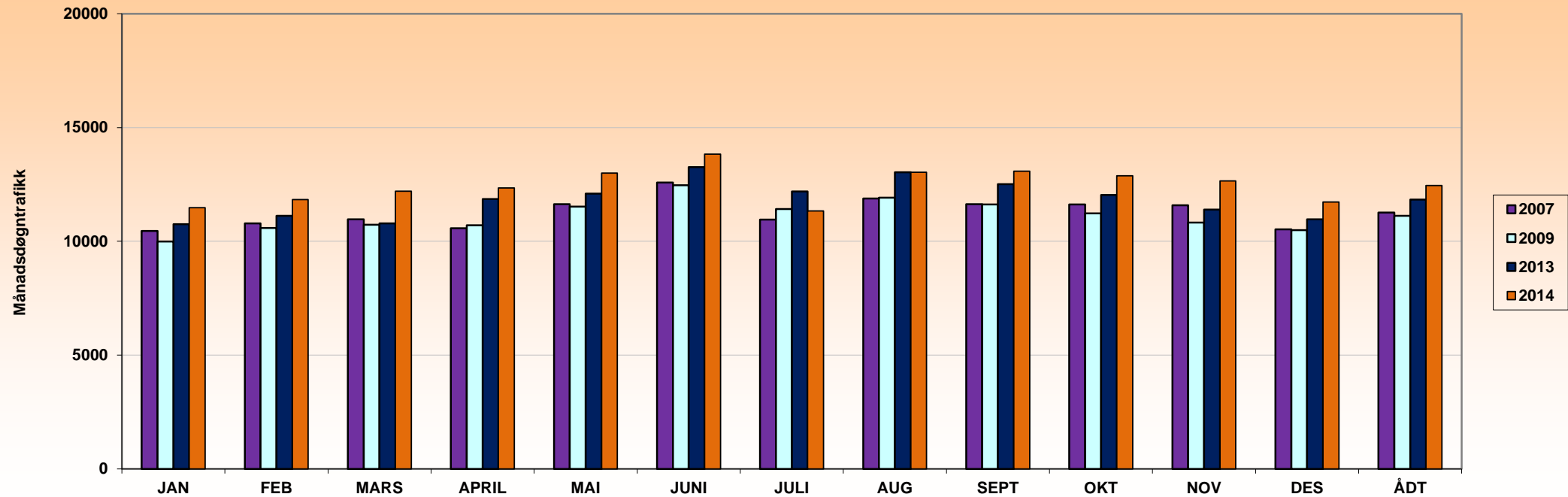

ÅR	JAN	FEB	MARS	APRIL	MAI	JUNI	JULI	AUG	SEPT	OKT	NOV	DES	ÅDT	ÅDT tunge	% tunge	Vegident: EV 39 hp 15 km. 6,270
2007	10451	10791	10969	10572	11628	12584	10951	11883	11634	11617	11586	10528	11267			Periodisk
2009	9989	10582	10732	10708	11527	12459	11414	11915	11614	11231	10819	10492	11125			Periodisk
2013	10751	11117	10789	11857	12090	13265	12190	13034	12512	12030	11394	10971	11835			Kontinurlig fra 13.des.2013
2014	11479	11832	12202	12343	12999	13832	11336	13031	13079	12883	12653	11731	12449	1358	11 %	

Merk:

Data fra det enkelte registreringspunktene er kun representativt for den plass registreringen ble foretatt.
 For trafikkutviklingen for et større geografisk område henvises det til vegtrafikkindeksen.



Års- og månedsdøgntrafikk
EV 39 Vallaheiane

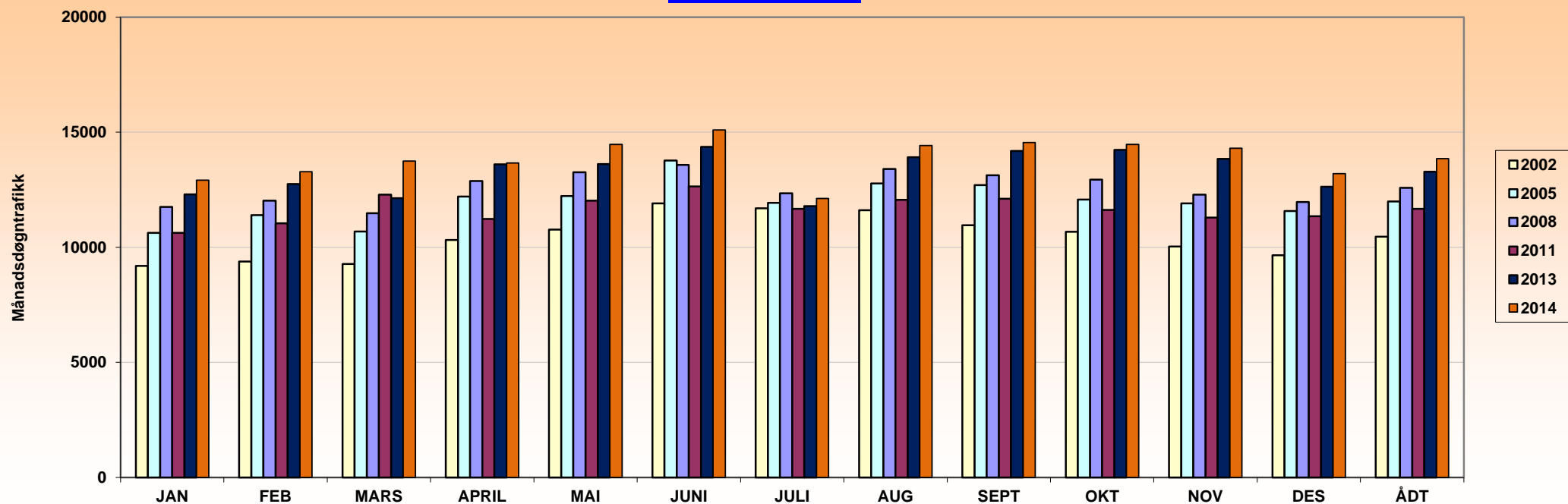

ÅR	JAN	FEB	MARS	APRIL	MAI	JUNI	JULI	AUG	SEPT	OKT	NOV	DES	ÅDT	ÅDT tunge	% tunge	Vegident: EV 39 hp 16 km. 6,650
2002	9195	9376	9275	10320	10765	11912	11691	11613	10960	10670	10030	9650	10459	645	6 %	Periodisk
2005	10626	11401	10690	12209	12229	13767	11926	12777	12708	12071	11909	11578	11989	731	6 %	Periodisk
2008	11754	12022	11476	12886	13265	13584	12346	13407	13130	12945	12290	11963	12589			Periodisk
2011	10624	11043	12282	11229	12021	12642	11668	12062	12107	11620	11294	11353	11665	1097	9 %	Periodisk
2013	12303	12753	12128	13605	13621	14361	11793	13907	14181	14238	13845	12635	13278	1273	10 %	Kontinurlig fra 10.april.2013
2014	12919	13288	13749	13667	14475	15097	12127	14422	14550	14473	14301	13195	13854	1270	9 %	

Merk:

Data fra det enkelte registreringspunktene er kun representativt for den plass registreringen ble foretatt.
For trafikkutviklingen for et større geografisk område henvises det til vegtrafikkindeksen.



Års- og Månedsdøgntrafikk
EV 39 Skjoldskiftet Nord

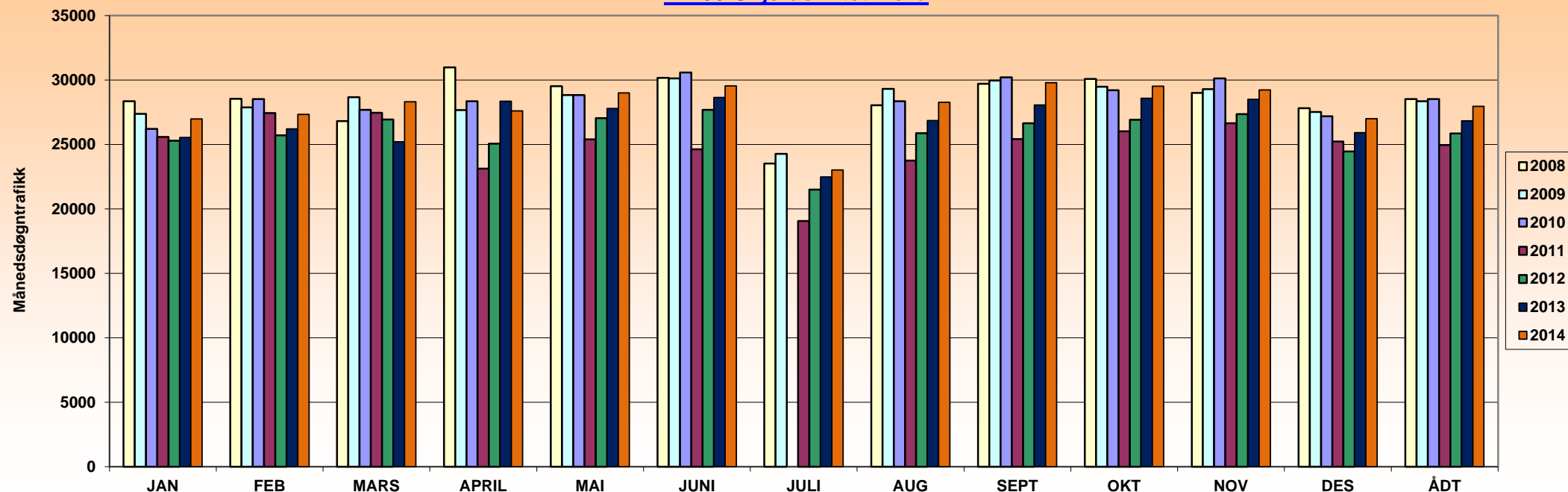

ÅR	JAN	FEB	MARS	APRIL	MAI	JUNI	JULI	AUG	SEPT	OKT	NOV	DES	ÅDT	ÅDT tunge	% tunge	Vegident: EV 39 HP 16 km.9,260
2008	28349	28540	26797	30974	29507	30154	23508	28043	29692	30073	28982	27806	28520	2433	9 %	
2009	27361	27863	28650	27656	28818	30118	24255	29294	29960	29464	29276	27514	28347	2495	9 %	
2010	26196	28515	27681	28340	28816	30582		28343	30209	29198	30116	27190	28511	2374	8 %	ut av drift juli 2010.
2011	25571	27422	27442	23123	25381	24616	19065	23745	25411	26019	26648	25229	24954	2168	9 %	Stengt Fanaveien gir nedgang her April-okt.
2012	25281	25697	26931	25050	27034	27671	21486	25864	26640	26911	27338	24450	25855	2150	8 %	
2013	25539	26196	25193	28354	27774	28633	22475	26844	28050	28578	28497	25904	26825	2160	8 %	
2014	26969	27319	28297	27588	28990	29536	23025	28271	29780	29509	29220	27002	27952	2165	8 %	

Merk:

Data fra det enkelte registreringspunktene er kun representativt for den plass registreringen ble foretatt.

For trafikkutviklingen for et større geografisk område henvises det til vegtrafikkindeksen.



Års- og månedsdøgntrafikk
EV 39 Nesttun, Høpstunnelen

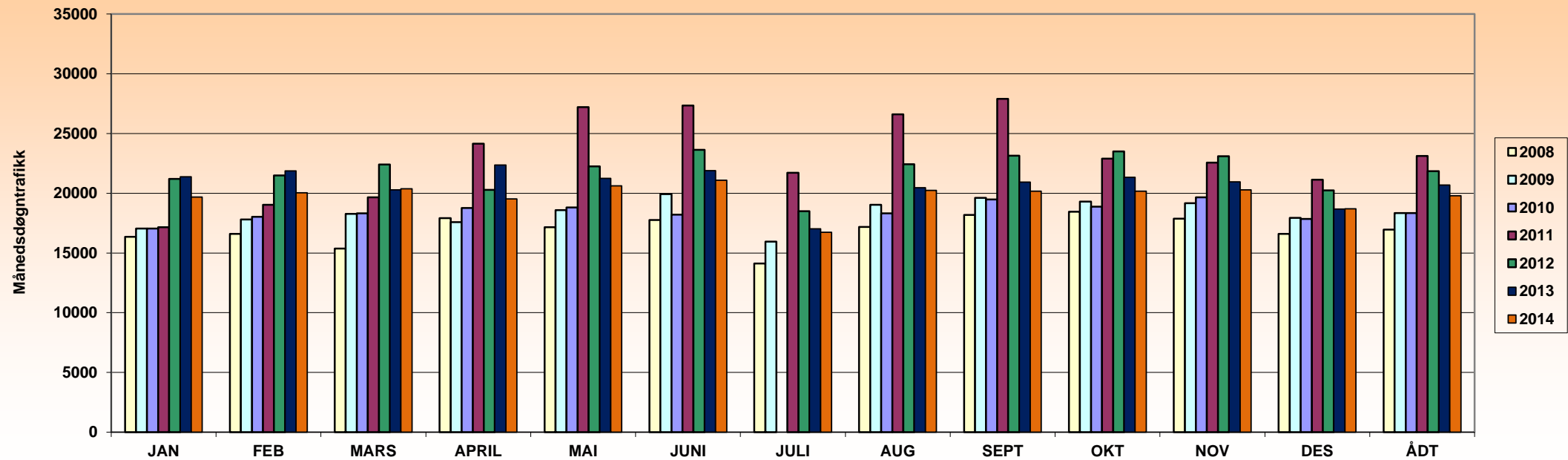

ÅR	JAN	FEB	MARS	APRIL	MAI	JUNI	JULI	AUG	SEPT	OKT	NOV	DES	ÅDT	ÅDT tunge	% tunge	Vegident: EV 39 HP 17 km.0,050
2008	16352	16587	15361	17908	17157	17759	14113	17176	18192	18461	17875	16592	16952	1549	9 %	
2009	17041	17796	18269	17576	18580	19920	15955	19031	19616	19310	19160	17928	18345	1616	9 %	
2010	17047	18023	18321	18770	18808	18195		18326	19479	18871	19647	17854	18339	1602	9 %	Stengt tunnel 26/06-08/08.2010
2011	17160	19028	19651	24140	27209	27346	21703	26597	27909	22893	22560	21126	23118	2067	9 %	Stengt Fanaveien gir økning her April-okt.
2012	21196	21492	22401	20286	22237	23632	18493	22432	23135	23502	23092	20238	21839	2065	9 %	
2013	21372	21868	20274	22362	21244	21880	17020	20459	20928	21342	20949	18674	20679	1932	9 %	
2014	19684	20030	20382	19522	20610	21076	16741	20229	20177	20163	20286	18689	19792	1866	9 %	nattstengt uke 35-50/2014.

Merk:

Data fra det enkelte registreringspunktene er kun representativt for den plass registreringen ble foretatt.

For trafikkutviklingen for et større geografisk område henvises det til vegtrafikkindeksen.



Års- og Månedsgønttrafikk
EV 39 Sjølinjen

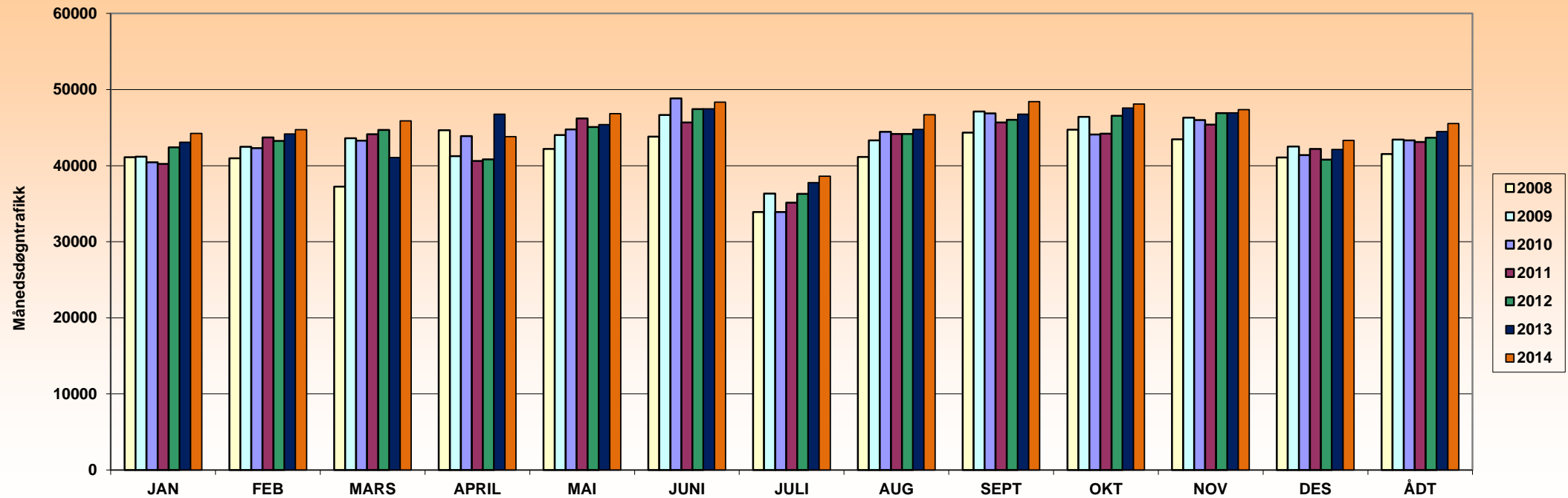

ÅR	JAN	FEB	MARS	APRIL	MAI	JUNI	JULI	AUG	SEPT	OKT	NOV	DES	ÅDT	ÅDT tunge	% tunge	Vegident: EV 39 HP 17 km.2,127
2008	41102	40967	37235	44649	42204	43802	33915	41157	44346	44728	43464	41064	41530	4003	10 %	
2009	41195	42471	43592	41259	44029	46676	36346	43318	47107	46403	46296	42500	43420	4077	9 %	
2010	40445	42312	43300	43891	44762	48845	33896	44446	46874	44085	45983	41392	43328	4079	9 %	
2011	40230	43692	44121	40631	46198	45682	35149	44172	45680	44204	45410	42186	43095	4019	9 %	
2012	42426	43248	44686	40832	45088	47419	36296	44178	46016	46548	46901	40789	43687	3995	9 %	
2013	43093	44162	41087	46773	45387	47473	37781	44773	46755	47581	46935	42127	44469	4069	9 %	
2014	44249	44744	45904	43803	46831	48335	38621	46688	48409	48088	47361	43312	45519	4285	9 %	

Merk:

Data fra det enkelte registreringspunktene er kun representativt for den plass registreringen ble foretatt.
For trafikkutviklingen for et større geografisk område henvises det til vegtrafikkindeksen.



Års- og månadsdøgntrafikk
EV 39 Fjøsangerveien v/ Kristianborgvatnet

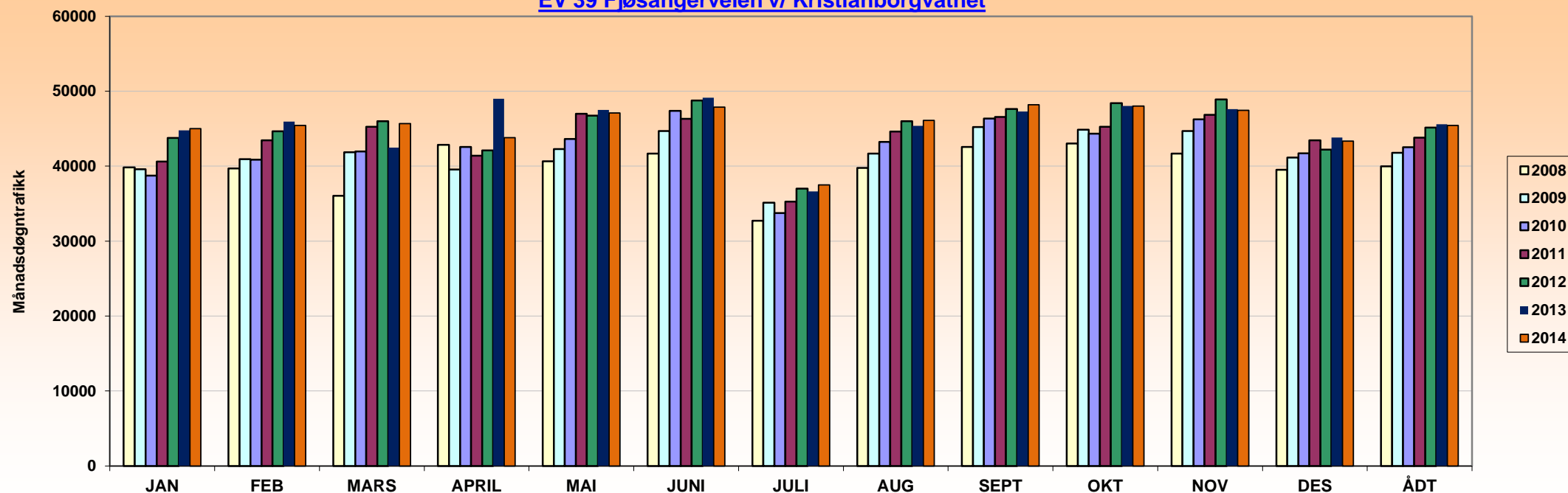

ÅR	JAN	FEB	MARS	APRIL	MAI	JUNI	JULI	AUG	SEPT	OKT	NOV	DES	ÅDT	ÅDT tunge	% tunge	Vegident: EV 39 HP 18 km.0,500
2008	39825	39686	36038	42859	40646	41665	32715	39759	42564	43016	41669	39525	39975	3456	9 %	
2009	39601	40927	41835	39559	42270	44676	35138	41676	45200	44878	44677	41130	41785	3553	9 %	
2010	38723	40860	41952	42550	43612	47376	33752	43245	46345	44334	46242	41719	42540	3722	9 %	
2011	40598	43452	45245	41375	46981	46302	35253	44609	46567	45261	46838	43450	43815	3902	9 %	Beregnet verdi Feb. (ingen data.)
2012	43750	44650	45985	42084	46754	48744	36985	46000	47621	48416	48893	42194	45158	4031	9 %	
2013	44767	45943	42468	48982	47503	49142	36631	45371	47299	48035	47606	43833	45600	4185	9 %	
2014	45009	45437	45668	43784	47076	47886	37510	46117	48190	48027	47462	43325	45443	4316	9 %	

Merk:

Data fra det enkelte registreringspunktene er kun representativt for den plass registreringen ble foretatt.

For trafikktviklingen for et større geografisk område henvises det til vegtrafikkindeksen.



Års- og månedsgntrafikk
Ev 39 Danmarks plass Sør

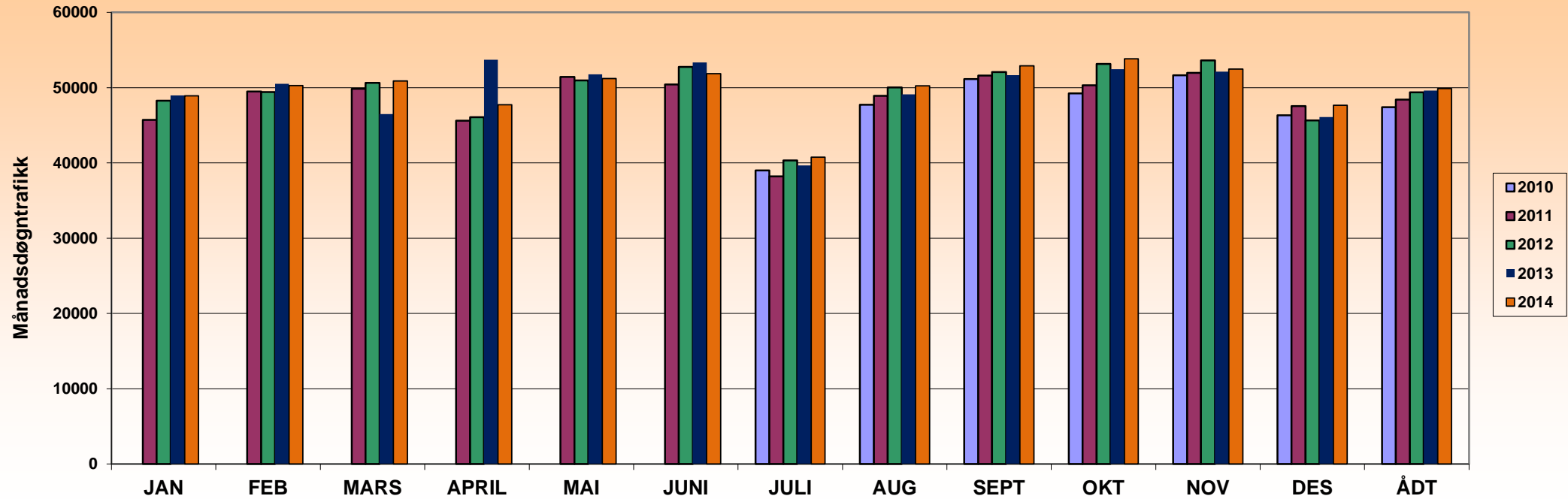

ÅR	JAN	FEB	MARS	APRIL	MAI	JUNI	JULI	AUG	SEPT	OKT	NOV	DES	ÅDT	ÅDT tunge	% tunge	Vegident: Ev 39 HP 18 km.2.700
2010							39012	47743	51134	49246	51632	46318	47425	3777	8 %	Opprettet Juli 2010
2011	45704	49498	49856	45604	51438	50432	38228	48904	51600	50326	51963	47560	48401	3784	8 %	
2012	48264	49409	50632	46097	50970	52771	40329	50048	52081	53148	53614	45658	49400	3748	8 %	
2013	48971	50518	46491	53695	51775	53338	39668	49097	51678	52441	52140	46081	49618	3869	8 %	
2014	48922	50267	50904	47725	51232	51869	40749	50237	52895	53840	52491	47650	49881	4008	8 %	

Merk:

Data fra det enkelte registreringspunktene er kun representativt for den plass registreringen ble foretatt.
 For trafikkutviklingen for et større geografisk område henvises det til vegtrafikkindeksen.



Års- og månadsdøgntrafikk
EV 39 Nye Nygårdsbrua

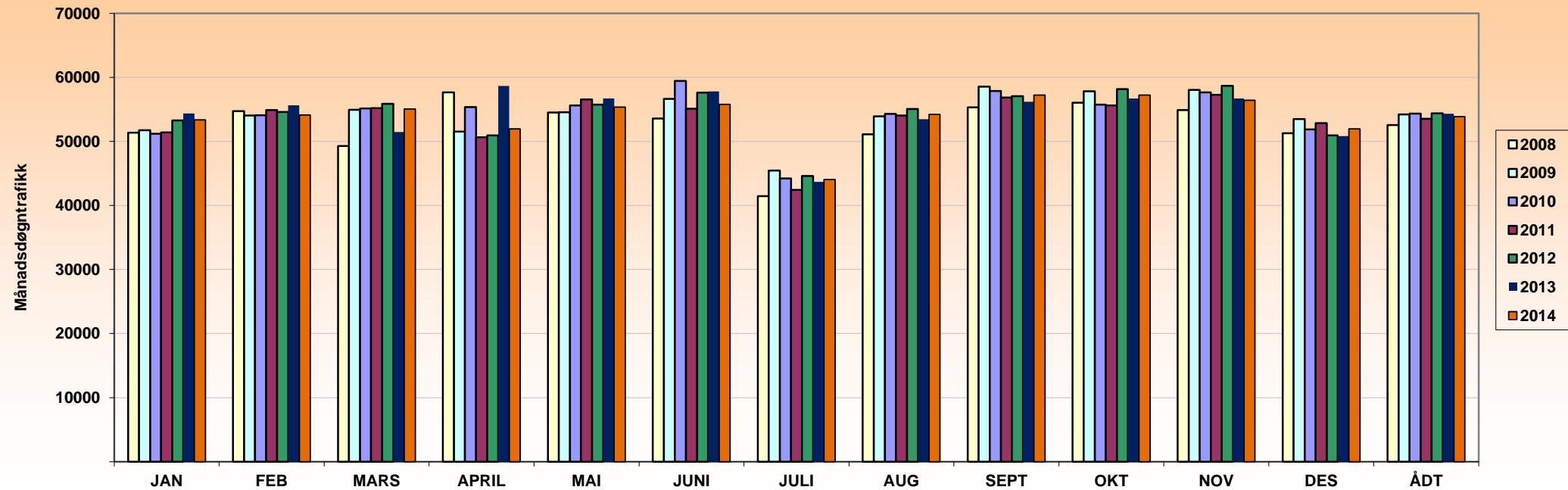

ÅR	JAN	FEB	MARS	APRIL	MAI	JUNI	JULI	AUG	SEPT	OKT	NOV	DES	ÅDT	ÅDT tunge	% tunge	Vegident: EV 39 hp 18 km. 3,600
2008	51391	54748	49275	57688	54517	53583	41482	51140	55349	56053	54904	51271	52575	4579	9 %	
2009	51756	54068	54965	51547	54573	56646	45470	53941	58566	57857	58035	53499	54224	4736	9 %	
2010	51208	54108	55170	55364	55627	59476	44215	54322	57865	55746	57656	51904	54357	4596	8 %	
2011	51427	54898	55203	50633	56581	55102	42427	54041	56859	55619	57298	52863	53554	4236	8 %	
2012	53308	54605	55878	50951	55755	57643	44594	55091	57094	58198	58685	50970	54379	4157	8 %	
2013	54373	55649	51490	58673	56728	57812	43680	53482	56190	56698	56703	50837	54328	4336	8 %	
2014	53368	54146	55098	51973	55359	55800	44043	54222	57261	57267	56444	51993	53899	4509	8 %	

Merk:

Data fra det enkelte registreringspunktene er kun representativt for den plass registreringen ble foretatt.

For trafikktviklingen for et større geografisk område henvises det til vegtrafikkindeksen.



Års- månedsdøgnsstrafikk
EV 39 Fløyfjellstunnelen Norgående

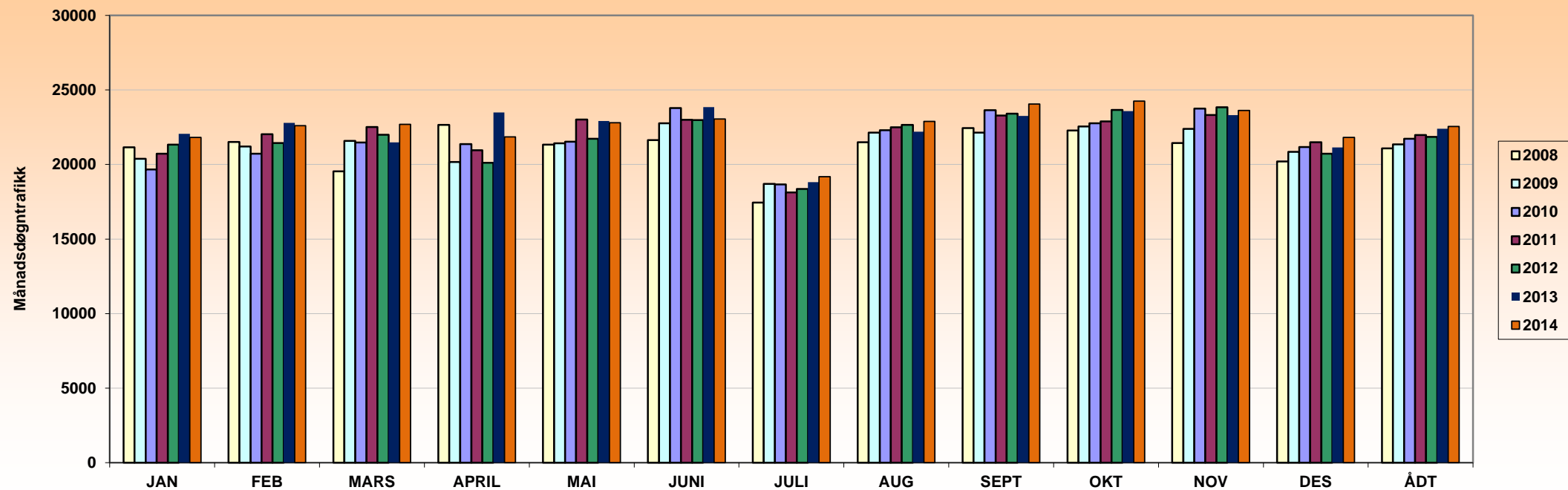

ÅR	JAN	FEB	MARS	APRIL	MAI	JUNI	JULI	AUG	SEPT	OKT	NOV	DES	ÅDT	ÅDT tunge	% tunge	Vegident: EV 39 hp 19 km. 0,650
2008	21153	21511	19540	22659	21337	21637	17453	21484	22433	22272	21439	20200	21080	1613	8 %	
2009	20384	21211	21572	20163	21428	22758	18707	22144	22136	22550	22394	20839	21353	1625	8 %	
2010	19660	20718	21481	21368	21536	23789	18668	22291	23640	22765	23742	21169	21729	1684	8 %	
2011	20723	22023	22511	20953	23016	22997	18117	22488	23285	22884	23326	21490	21977	1722	8 %	
2012	21331	21436	21984	20121	21726	22982	18357	22652	23411	23661	23835	20730	21846	1699	8 %	
2013	22047	22791	21479	23488	22922	23850	18806	22199	23254	23583	23312	21139	22391	1783	8 %	
2014	21811	22598	22695	21847	22795	23045	19188	22896	24059	24242	23630	21811	22544	1933	9 %	

Merk:

Data fra det enkelte registreringspunktene er kun representativt for den plass registreringen ble foretatt.

For trafikkutviklingen for et større geografisk område henvises det til vegtrafikkindeksen.



Års- og månedsdøgntrafikk
EV 39 Fløyfjellstunnelen Sørgående

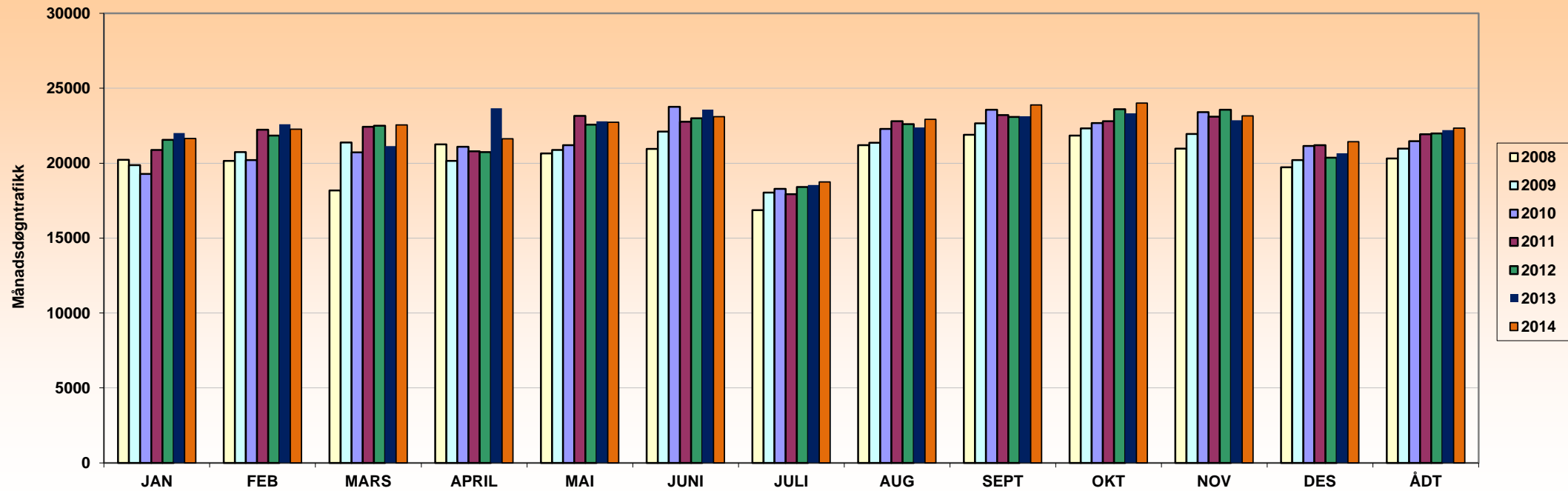

ÅR	JAN	FEB	MARS	APRIL	MAI	JUNI	JULI	AUG	SEPT	OKT	NOV	DES	ÅDT	ÅDT tunge	% tunge	Vegident: EV 39 hp 19 km.13,900
2008	20218	20155	18186	21259	20644	20950	16856	21194	21900	21837	20964	19723	20314	1487	7 %	
2009	19867	20734	21377	20148	20878	22101	18043	21359	22663	22327	21956	20212	20966	1506	7 %	
2010	19282	20199	20716	21088	21197	23755	18286	22283	23558	22676	23400	21145	21460	1566	7 %	
2011	20875	22224	22434	20799	23162	22759	17923	22797	23217	22793	23100	21203	21932	1616	7 %	
2012	21553	21845	22497	20737	22575	23006	18410	22609	23079	23607	23563	20363	21981	1617	7 %	
2013	22016	22595	21147	23672	22797	23567	18537	22384	23134	23324	22856	20655	22208	1681	8 %	
2014	21639	22262	22544	21625	22735	23109	18746	22924	23887	24016	23164	21426	22334	1703	8 %	

Merk:

Data fra det enkelte registreringspunktene er kun representativt for den plass registreringen ble foretatt.

For trafikktviklingen for et større geografisk område henvises det til vegtrafikkindeksen.



Års- og Månedsdøgntrafikk
EV 39 Fjøyfjell begge løp

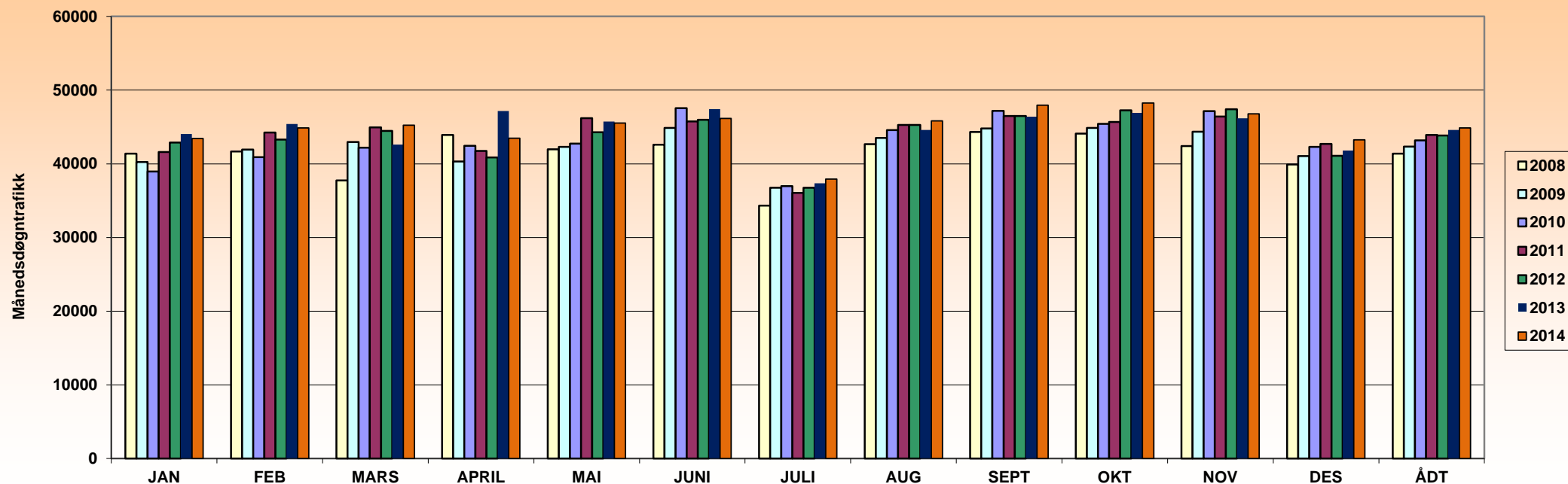

ÅR	JAN	FEB	MARS	APRIL	MAI	JUNI	JULI	AUG	SEPT	OKT	NOV	DES	ÅDT	ÅDT tunge	% tunge	Vegident: EV 39 hp 19 km. 0,700
2008	41371	41666	37726	43918	41981	42587	34309	42678	44333	44109	42403	39923	41395	3100	7 %	
2009	40251	41945	42949	40311	42306	44859	36750	43503	44799	44877	44350	41051	42319	3131	7 %	
2010	38942	40917	42197	42456	42733	47544	36954	44574	47198	45441	47142	42314	43189	3250	8 %	
2011	41598	44241	44945	41752	46178	45756	36040	45285	46502	45671	46419	42691	43908	3338	8 %	
2012	42880	43280	44481	40858	44301	45988	36764	45261	46490	47268	47398	41093	43827	3316	8 %	
2013	44063	45386	42626	47160	45719	47417	37343	44583	46388	46907	46168	41794	44599	3464	8 %	
2014	43451	44860	45239	43465	45523	46154	37926	45813	47946	48258	46794	43237	44876	3636	8 %	

Merk:

Data fra det enkelte registreringspunktene er kun representativt for den plass registreringen ble foretatt.

For trafikkutviklingen for et større geografisk område henvises det til vegtrafikkindeksen.



Års- og månedsdøgntrafikk
EV 39 Munkebotn tunnelen

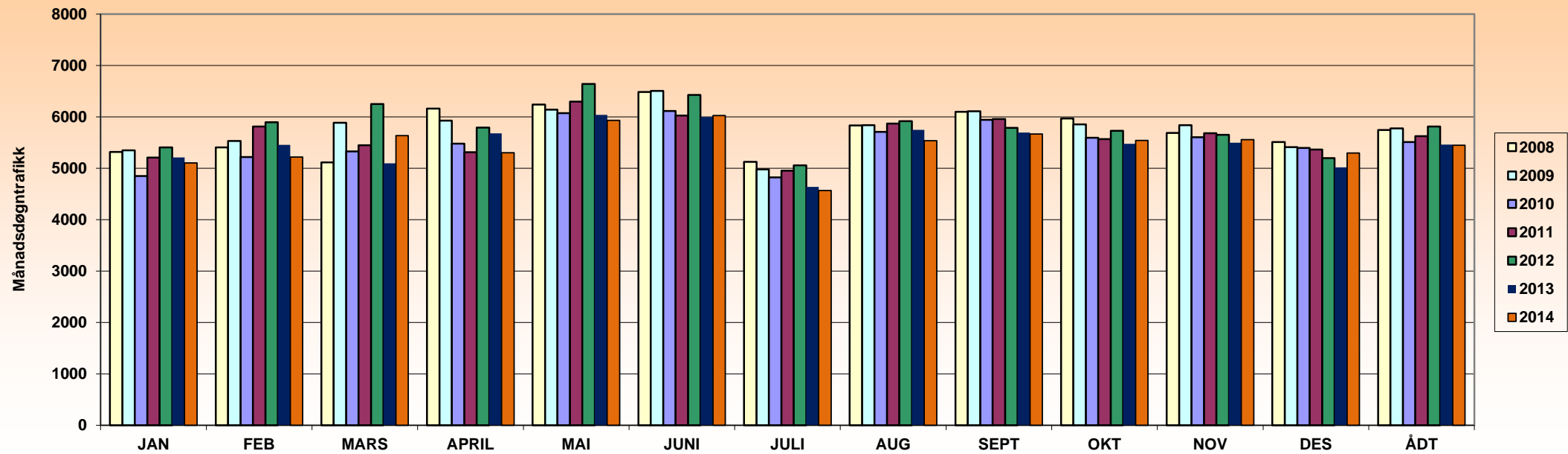

ÅR	JAN	FEB	MARS	APRIL	MAI	JUNI	JULI	AUG	SEPT	OKT	NOV	DES	ÅDT	ÅDT tunge	% tunge	Vegident: EV 39 hp 81 km.23100
2008	5314	5407	5112	6160	6238	6482	5126	5832	6099	5965	5687	5508	5742	494	9 %	
2009	5348	5529	5882	5924	6137	6502	4980	5838	6107	5851	5839	5409	5777	488	8 %	
2010	4847	5217	5325	5476	6073	6115	4824	5709	5943	5591	5604	5394	5509	493	9 %	
2011	5207	5810	5444	5310	6295	6025	4954	5869	5958	5567	5683	5363	5621	509	9 %	
2012	5406	5892	6248	5788	6638	6425	5057	5915	5787	5726	5647	5199	5809	556	10 %	
2013	5208	5453	5094	5677	6037	5998	4639	5748	5695	5474	5495	5018	5459	552	10 %	
2014	5105	5216	5634	5303	5931	6023	4568	5535	5663	5541	5558	5296	5448	562	10 %	

Merk:

Data fra det enkelte registreringspunktene er kun representativt for den plass registreringen ble foretatt.
For trafikkutviklingen for et større geografisk område henvises det til vegtrafikkindeksen.



Års- og månedsdøgntrafikk
EV 39 ved Sandviken Sykehus

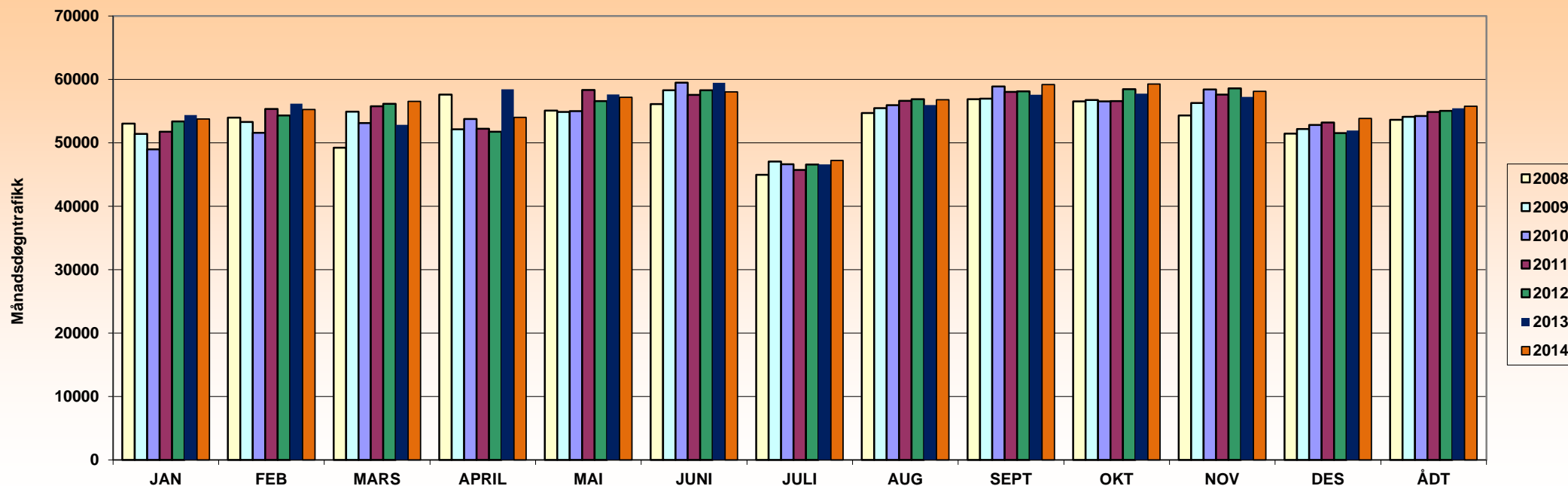

ÅR	JAN	FEB	MARS	APRIL	MAI	JUNI	JULI	AUG	SEPT	OKT	NOV	DES	ÅDT	ÅDT tunge	% tunge	Vegident: EV 39 hp 19 km.5200
2008	53026	53963	49247	57588	55064	56128	44968	54704	56861	56537	54327	51435	53623	4219	8 %	
2009	51406	53307	54907	52129	54865	58285	47068	55485	56971	56744	56263	52164	54117	4184	8 %	
2010	48978	51569	53130	53772	54975	59502	46600	55947	58893	56513	58428	52821	54246	4293	8 %	
2011	51755	55342	55760	52212	58324	57570	45742	56629	58040	56574	57612	53211	54877	4388	8 %	
2012	53376	54299	56129	51756	56568	58307	46563	56894	58109	58456	58591	51519	55033	4439	8 %	
2013	54368	56192	52831	58418	57627	59454	46610	55974	57562	57749	57243	51931	55461	4594	8 %	
2014	53744	55265	56550	54013	57180	58044	47235	56812	59192	59283	58123	53827	55760	4794	9 %	

Merk:

Data fra det enkelte registreringspunktene er kun representativt for den plass registreringen ble foretatt.

For trafikkutviklingen for et større geografisk område henvises det til vegtrafikkindeksen.



Års - og månedsdøgntrafikk
EV 39 Eidsvågstunnelen

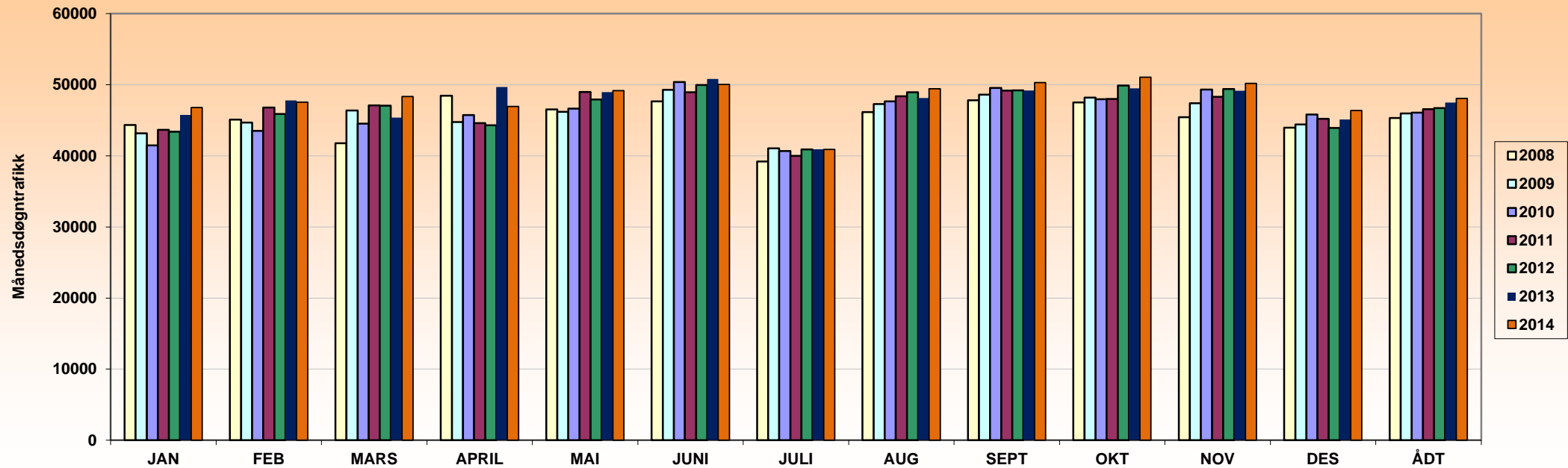

ÅR	JAN	FEB	MARS	APRIL	MAI	JUNI	JULI	AUG	SEPT	OKT	NOV	DES	ÅDT	ÅDT tunge	% tunge	Vegident: EV 39 hp 19 km. 5,660
2008	44331	45094	41768	48443	46502	47657	39194	46152	47801	47499	45433	43958	45299	3967	9 %	
2009	43173	44670	46382	44746	46163	49263	41037	47274	48601	48178	47404	44395	45934	3934	9 %	
2010	41458	43480	44517	45724	46617	50373	40677	47636	49536	47945	49327	45785	46082	4006	9 %	
2011	43638	46764	47075	44593	48989	48930	39991	48353	49177	47973	48282	45205	46566	3810	8 %	
2012	43400	45887	47040	44305	47910	49956	40889	48939	49216	49875	49387	43914	46715	4160	9 %	
2013	45759	47797	45379	49655	48953	50809	40897	48116	49160	49482	49139	45094	47494	4349	9 %	
2014	46776	47546	48314	46931	49144	50016	40905	49430	50278	51052	50173	46360	48067	4084	8 %	

Merk:

Data fra det enkelte registreringspunktene er kun representativt for den plass registreringen ble foretatt.

For trafikkutviklingen for et større geografisk område henvises det til vegtrafikkindeksen.



Års- og månedsgntrafikk
E39 Vågsbotn

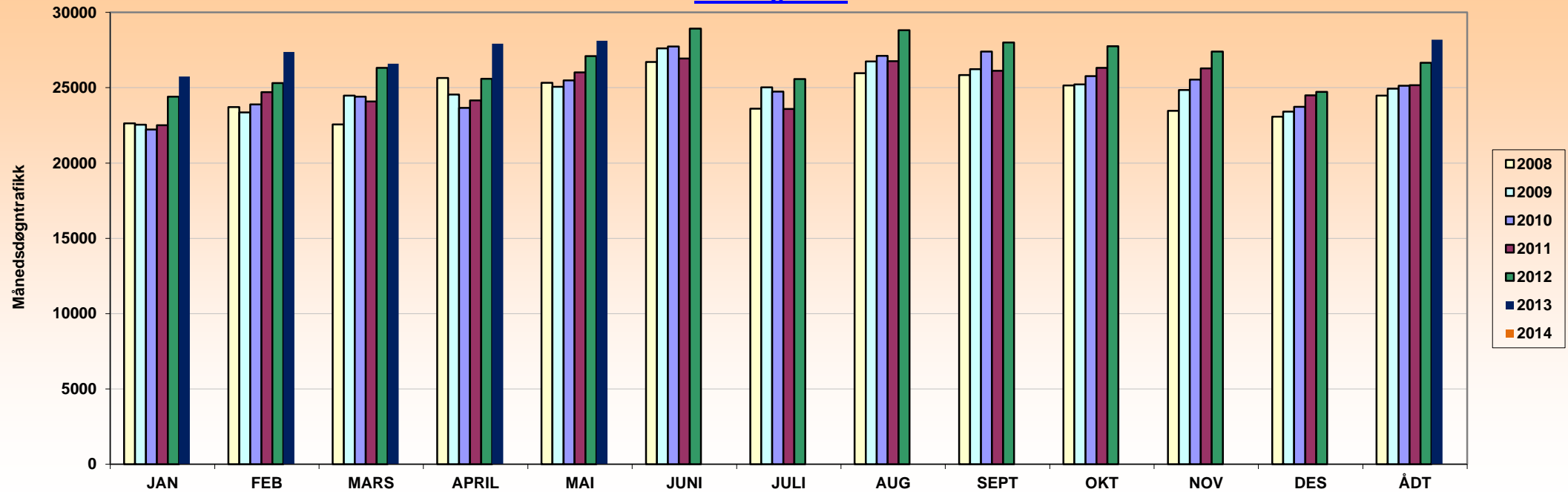

ÅR	JAN	FEB	MARS	APRIL	MAI	JUNI	JULI	AUG	SEPT	OKT	NOV	DES	ÅDT	ÅDT tunge	% tunge	Vegident: EV 39 hp 20km. 5,765
2008	22634	23708	22567	25639	25321	26717	23611	25961	25845	25154	23463	23081	24469	2301	9 %	
2009	22539	23354	24485	24552	25069	27607	25035	26748	26240	25221	24851	23413	24929	2074	8 %	August 2009 beregnet verdi.
2010	22222	23895	24397	23663	25491	27738	24747	27112	27398	25762	25544	23731	25141	2358	9 %	
2011	22513	24712	24087	24164	26011	26941	23585	26762	26124	26324	26282	24495	25162	2415	10 %	
2012	24405	25318	26329	25588	27093	28927	25575	28827	27996	27762	27396	24733	26661	2684	10 %	
2013	25753	27374	26588	27927	28111	-	-	-	-	-	-	-	28194	3009	11 %	Anleggsområde ingen telling fra Juni 2013
2014																

Merk:

Data fra det enkelte registreringspunktene er kun representativt for den plass registreringen ble foretatt.
For trafikkutviklingen for et større geografisk område henvises det til vegtrafikkindeksen.



Års- og måndsdøgntrafikk
E39 Eikåstunnelen

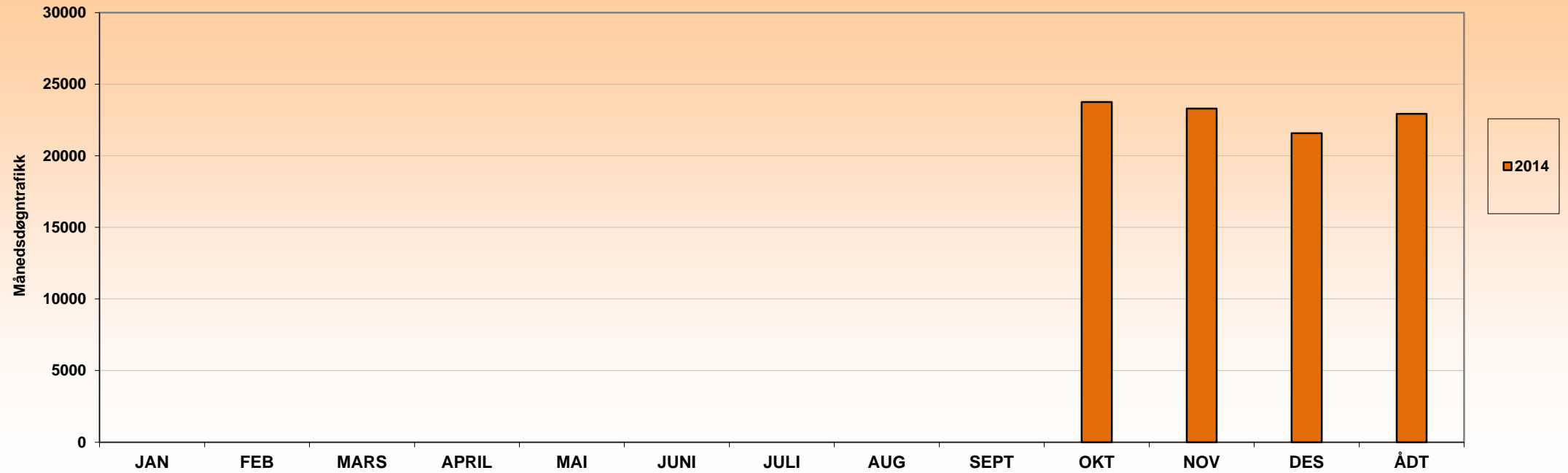

ÅR	JAN	FEB	MARS	APRIL	MAI	JUNI	JULI	AUG	SEPT	OKT	NOV	DES	ÅDT	ÅDT tunge	% tunge	Vegident: EV 39 hp 21 km. 0,280
2014										23746	23297	21575	22936	2789	12 %	Data fra 21.okt.2014

Merk:

Data fra det enkelte registreringspunktene er kun representativt for den plass registreringen ble foretatt.

For trafikktviklingen for et større geografisk område henvises det til vegtrafikkindeksen.



Års- og månedsdøgntrafikk
E39 Nordhordalandsbrua

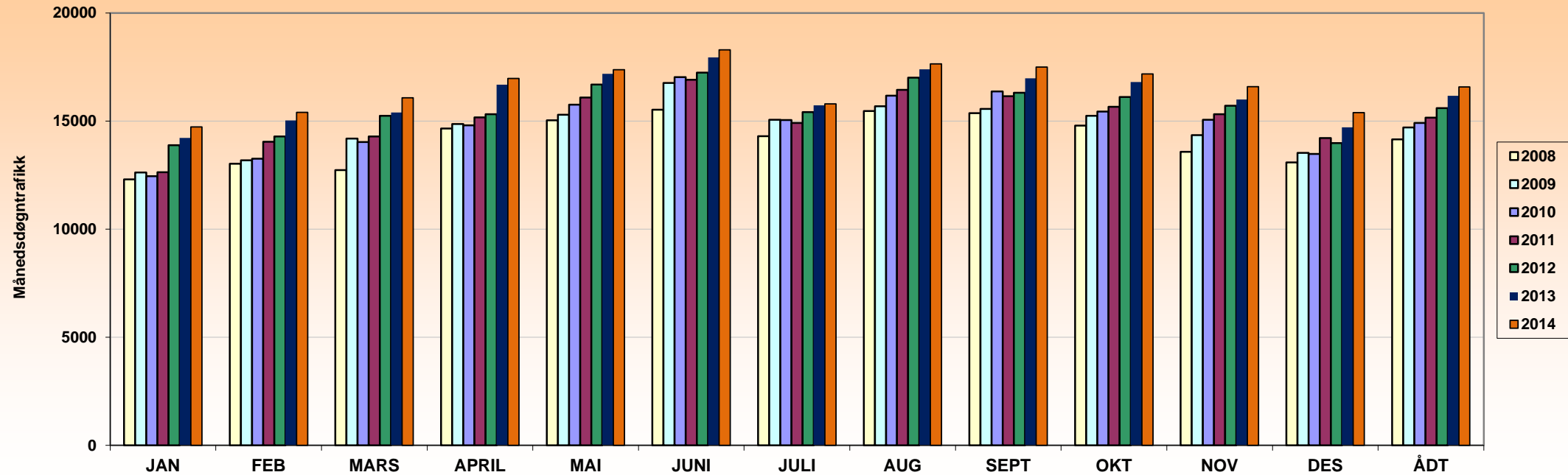

ÅR	JAN	FEB	MARS	APRIL	MAI	JUNI	JULI	AUG	SEPT	OKT	NOV	DES	ÅDT	ÅDT tunge	% tunge	Vegident: EV 39 hp 22 km. 0,500
2008	12302	13022	12734	14649	15034	15522	14303	15466	15365	14786	13574	13082	14153	1417	10 %	Bomstasjonen opphevet fra 2006
2009	12617	13179	14183	14858	15288	16762	15064	15680	15566	15241	14348	13530	14698	1424	10 %	
2010	12448	13257	14029	14802	15756	17026	15049	16170	16365	15442	15060	13479	14911	1457	10 %	
2011	12631	14038	14289	15169	16093	16910	14911	16443	16150	15662	15319	14213	15154	1437	9 %	
2012	13885	14288	15246	15320	16684	17245	15415	17011	16313	16117	15709	13977	15602	1435	9 %	
2013	14221	15027	15393	16680	17181	17949	15729	17390	16978	16807	15998	14704	16173	1474	9 %	
2014	14727	15405	16080	16974	17375	18290	15792	17641	17502	17184	16585	15393	16580	1550	9 %	

Merk:

Data fra det enkelte registreringspunktene er kun representativt for den plass registreringen ble foretatt.

For trafikkutviklingen for et større geografisk område henvises det til vegtrafikkindeksen.



Års- og måndsdøgntrafikk
E39 Knarvik

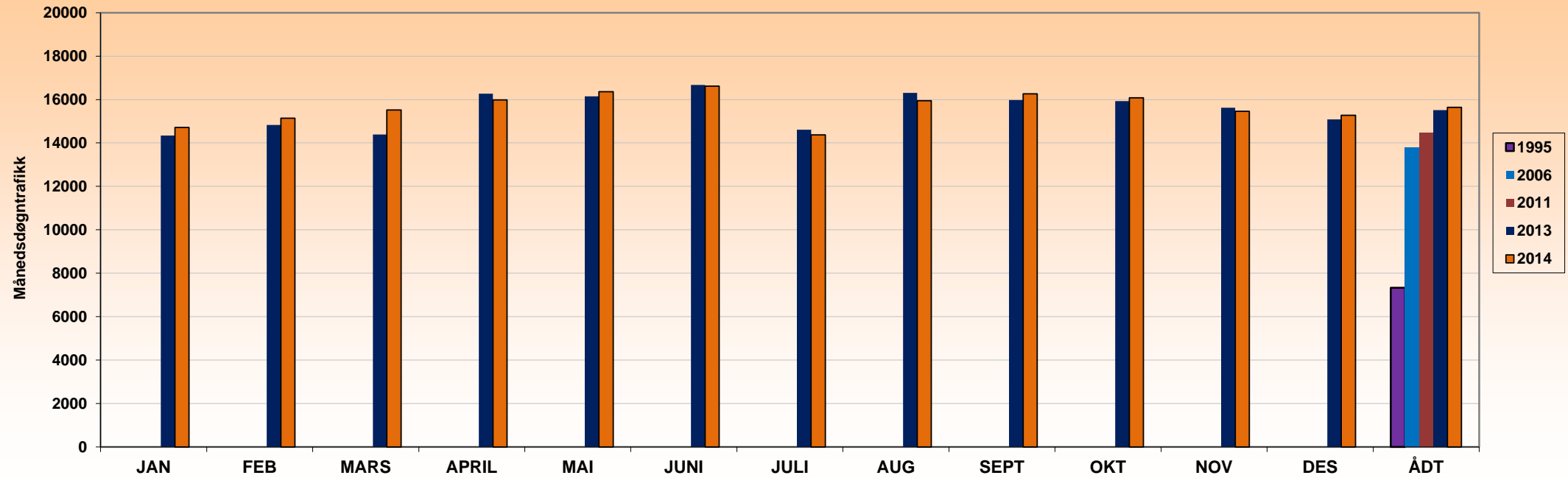

ÅR	JAN	FEB	MARS	APRIL	MAI	JUNI	JULI	AUG	SEPT	OKT	NOV	DES	ÅDT	ÅDT tunge	% tunge	Vegident: EV 39 hp 23 km. 0,115
1995													7329			Periodisk
2006													13781			Periodisk
2011													14471			Periodisk
2013	14346	14835	14387	16270	16151	16675	14613	16305	15978	15930	15627	15087	15516	1188	8 %	Kontinurlig fra 26. Mars 2013.
2014	14708	15137	15523	15980	16364	16617	14368	15948	16268	16081	15454	15274	15643	1209	8 %	

Merk:

Data fra det enkelte registreringspunktene er kun representativt for den plass registreringen ble foretatt.
 For trafikktviklingen for et større geografisk område henvises det til vegtrafikkindeksen.



Års- og månedsgogntrafikk
E39 Ostereidet

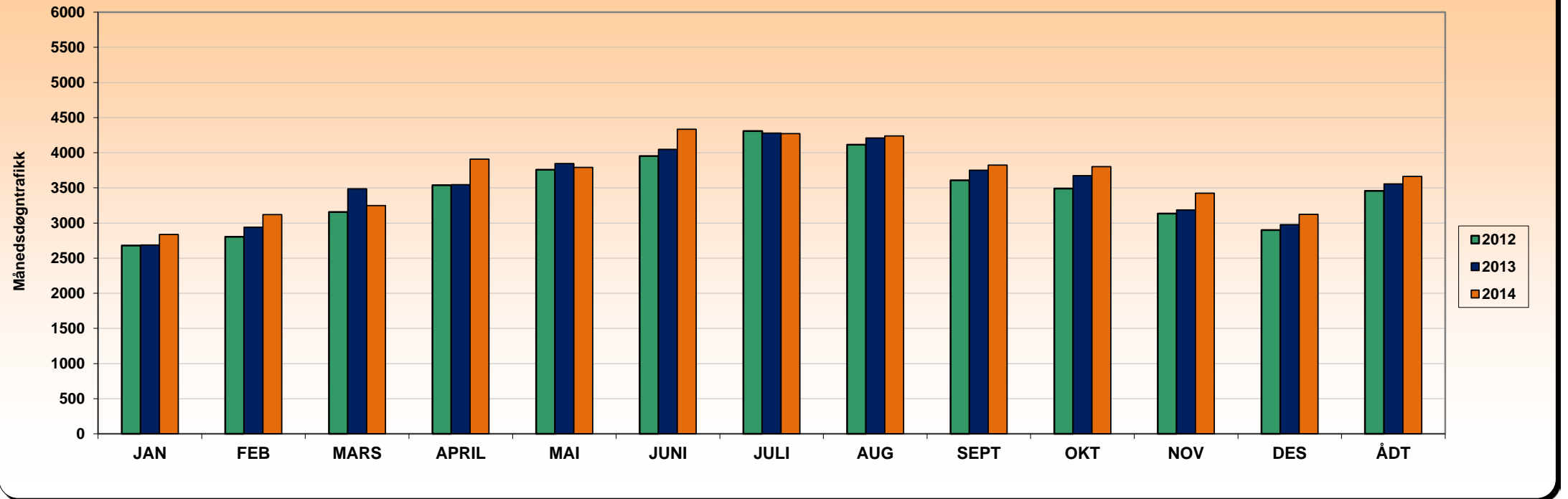

ÅR	JAN	FEB	MARS	APRIL	MAI	JUNI	JULI	AUG	SEPT	OKT	NOV	DES	ÅDT	ÅDT tunge	% tunge	Vegident: EV 39 hp 27 km. 6,200
2012	2681	2805	3156	3538	3759	3952	4307	4114	3609	3492	3134	2900	3456	420	12 %	
2013	2685	2938	3487	3547	3847	4048	4280	4211	3751	3673	3187	2975	3557	435	12 %	
2014	2837	3119	3247	3908	3790	4334	4270	4240	3823	3803	3423	3122	3662	459	13 %	

Merk:

Data fra det enkelte registreringspunktene er kun representativt for den plass registreringen ble foretatt. For trafikkutviklingen for et større geografisk område henvises det til vegtrafikkindeksen.



Års- og måndsdøgntrafikk
E39 Romarheimsdalen/Nipetunnelen

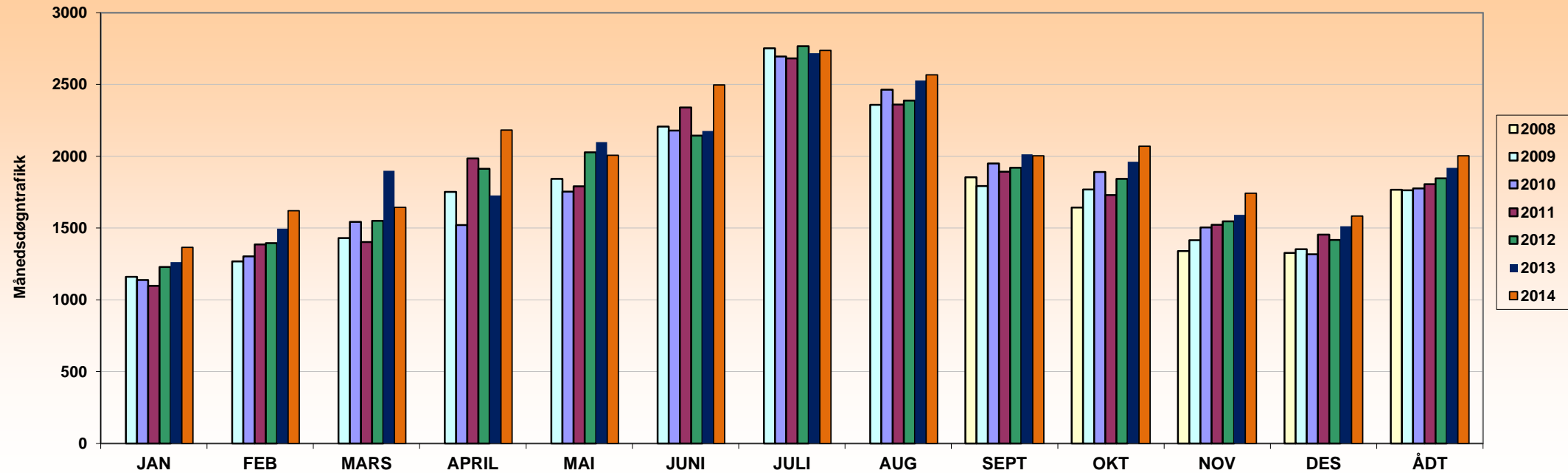

ÅR	JAN	FEB	MARS	APRIL	MAI	JUNI	JULI	AUG	SEPT	OKT	NOV	DES	ÅDT	ÅDT tunge	% tunge	Vegident: EV 39 hp 31 km. 5,890
2008									1854	1642	1339	1326	1767	289	16 %	opprettet Sept. 2008
2009	1160	1267	1430	1752	1843	2207	2752	2357	1792	1768	1415	1353	1762	280	16 %	
2010	1139	1302	1543	1521	1753	2178	2695	2463	1950	1890	1504	1318	1775	279	16 %	
2011	1098	1385	1402	1984	1790	2340	2681	2359	1893	1730	1522	1455	1805	289	16 %	okt.og des.beregnet verdi. Ingen telling.
2012	1229	1395	1551	1912	2027	2143	2767	2388	1919	1843	1546	1417	1846	295	16 %	
2013	1263	1495	1899	1726	2098	2175	2718	2527	2013	1961	1591	1512	1919	312	16 %	
2014	1365	1621	1645	2183	2006	2496	2736	2567	2003	2069	1742	1583	2003	329	16 %	

Merk:

Data fra det enkelte registreringspunktene er kun representativt for den plass registreringen ble foretatt.

For trafikktviklingen for et større geografisk område henvises det til vegtrafikkindeksen.



Års- og månedsgøgntrafikk
EV 134 Seljestad

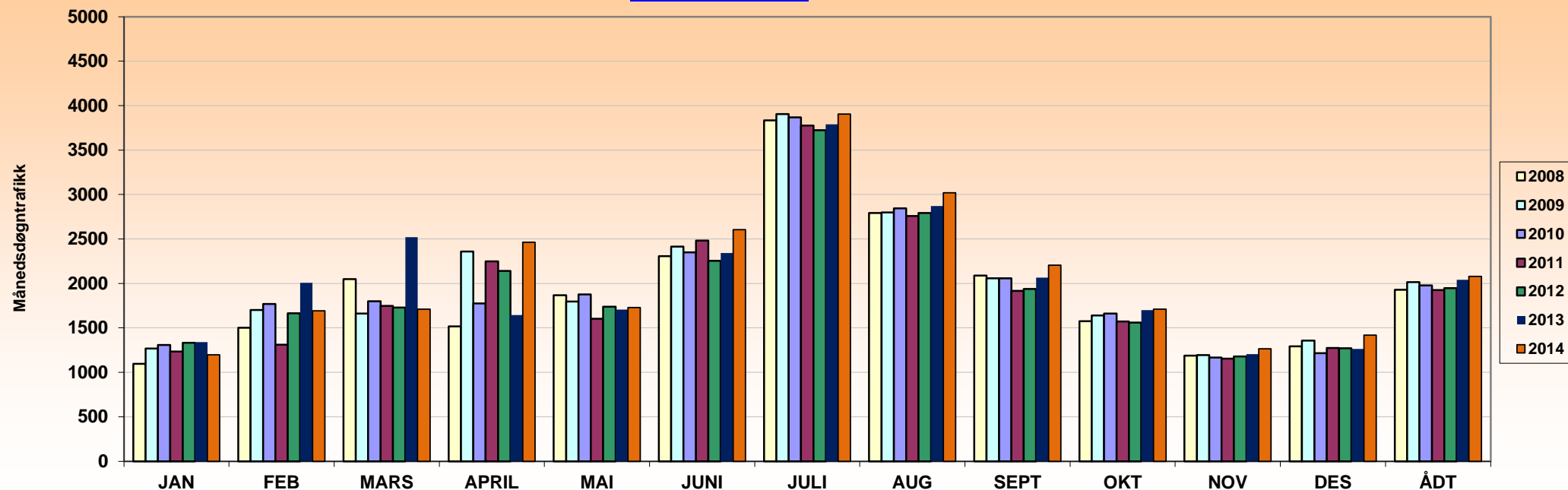

ÅR	JAN	FEB	MARS	APRIL	MAI	JUNI	JULI	AUG	SEPT	OKT	NOV	DES	ÅDT	ÅDT tunge	% tunge	Vegident: EV 134 HP 5 km.2,360
2008	1097	1501	2049	1518	1866	2306	3833	2792	2087	1574	1187	1291	1929	337	17 %	
2009	1268	1700	1660	2359	1797	2415	3904	2798	2058	1639	1195	1358	2015	334	17 %	
2010	1307	1769	1800	1774	1877	2350	3867	2846	2057	1662	1166	1217	1978	336	17 %	
2011	1233	1311	1748	2247	1604	2481	3776	2759	1917	1573	1154	1273	1927	337	17 %	
2012	1333	1663	1729	2140	1739	2255	3725	2792	1938	1559	1179	1272	1946	346	18 %	
2013	1341	2006	2521	1643	1705	2343	3790	2872	2064	1699	1204	1264	2040	362	18 %	
2014	1197	1691	1712	2465	1730	2606	3905	3021	2204	1710	1265	1420	2080	376	18 %	

Merk:

Data fra det enkelte registreringspunktene er kun representativt for den plass registreringen ble foretatt.

For trafikkutviklingen for et større geografisk område henvises det til vegtrafikkindeksen.



Års- og månedsdøgntrafikk
EV 134 Rullestadunnelen

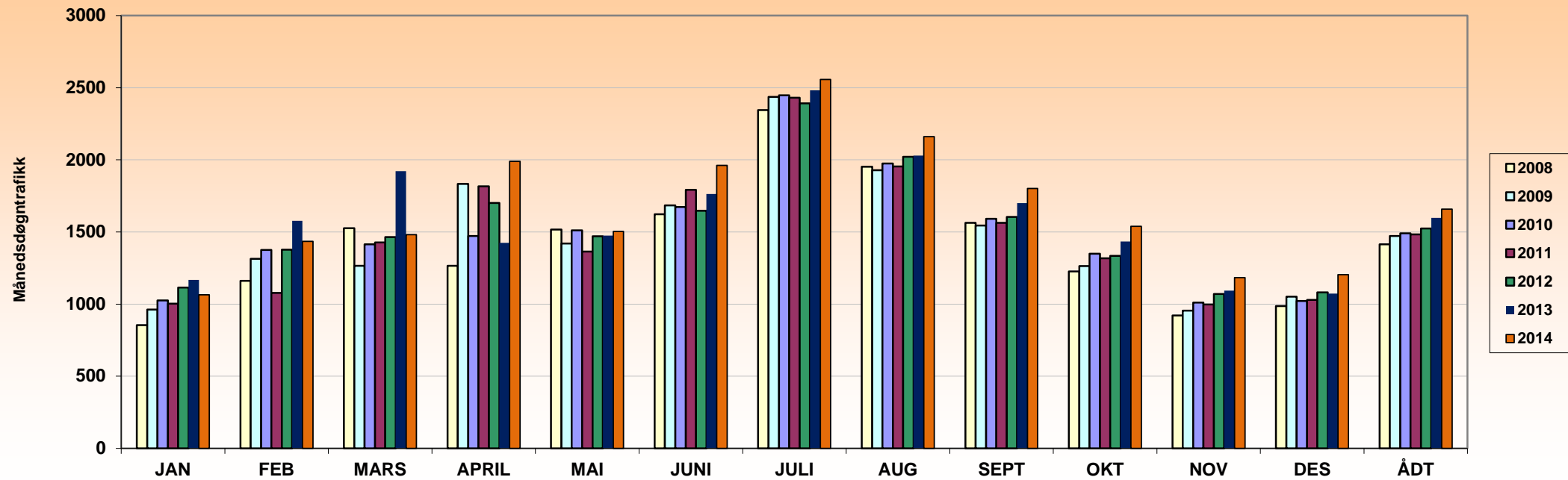

ÅR	JAN	FEB	MARS	APRIL	MAI	JUNI	JULI	AUG	SEPT	OKT	NOV	DES	ÅDT	ÅDT tunge	% tunge	Vegident: EV 134 HP 6 km.10,500
2008	855	1162	1527	1265	1517	1623	2346	1953	1563	1227	921	986	1414	291	21 %	
2009	963	1314	1265	1833	1421	1684	2437	1929	1544	1264	954	1051	1473	284	19 %	
2010	1025	1375	1415	1473	1512	1674	2447	1975	1591	1349	1010	1022	1490	292	20 %	
2011	1003	1078	1427	1817	1365	1792	2430	1955	1564	1318	998	1029	1484	296	20 %	
2012	1115	1378	1465	1701	1470	1648	2392	2021	1604	1335	1070	1081	1524	309	20 %	
2013	1168	1578	1922	1425	1475	1763	2482	2029	1701	1435	1094	1073	1597	319	20 %	
2014	1065	1435	1482	1990	1504	1961	2558	2161	1802	1540	1183	1204	1658	347	21 %	

Merk:

Data fra det enkelte registreringspunktene er kun representativt for den plass registreringen ble foretatt.

For trafikkutviklingen for et større geografisk område henvises det til vegtrafikkindeksen.



Års- og månedsdøgntrafikk
[RV 7 BU øst](#)

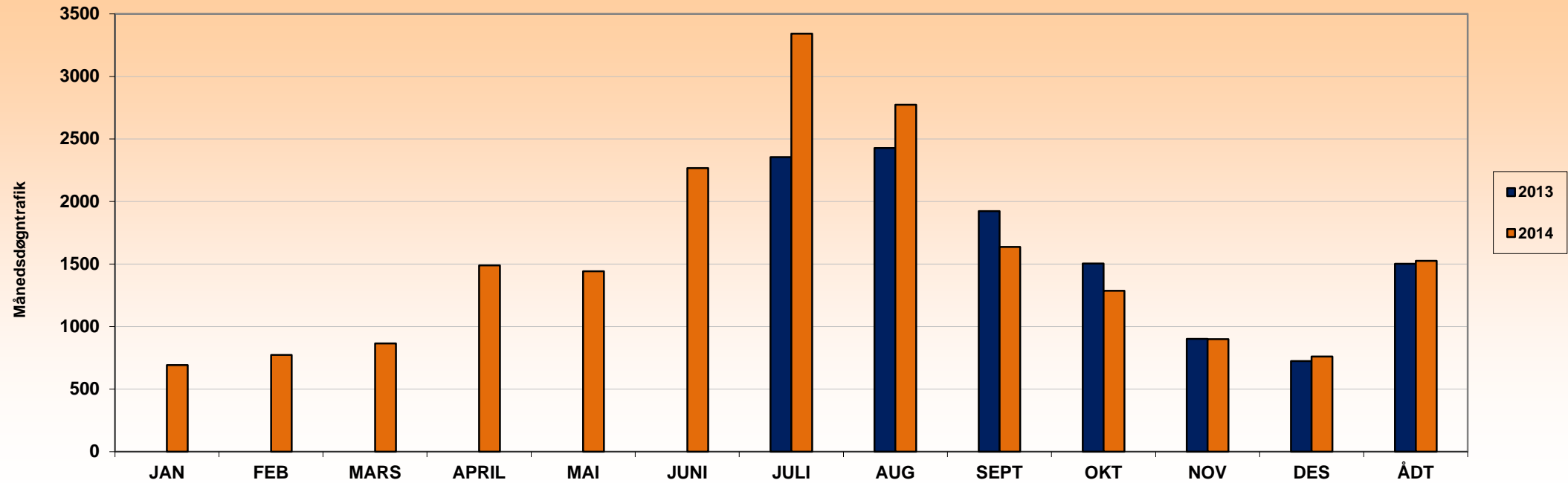

ÅR	JAN	FEB	MARS	APRIL	MAI	JUNI	JULI	AUG	SEPT	OKT	NOV	DES	ÅDT	ÅDT tunge	% tunge	Vegident: RV 7 HP 7 km.4,585
2013							2353	2427	1923	1504	901	724	1502	231	15 %	Kontinuerlig telling fra 17 juli 2013
2014	692	774	864	1488	1441	2266	3341	2772	1636	1286	900	761	1525	221	14 %	

Merk:

Data fra det enkelte registreringspunktene er kun representativt for den plass registreringen ble foretatt.
 For trafikktviklingen for et større geografisk område henvises det til vegtrafikkindeksen.



Års- og månedsdøgntrafikk
RV 13 Nesflaten/Brattland

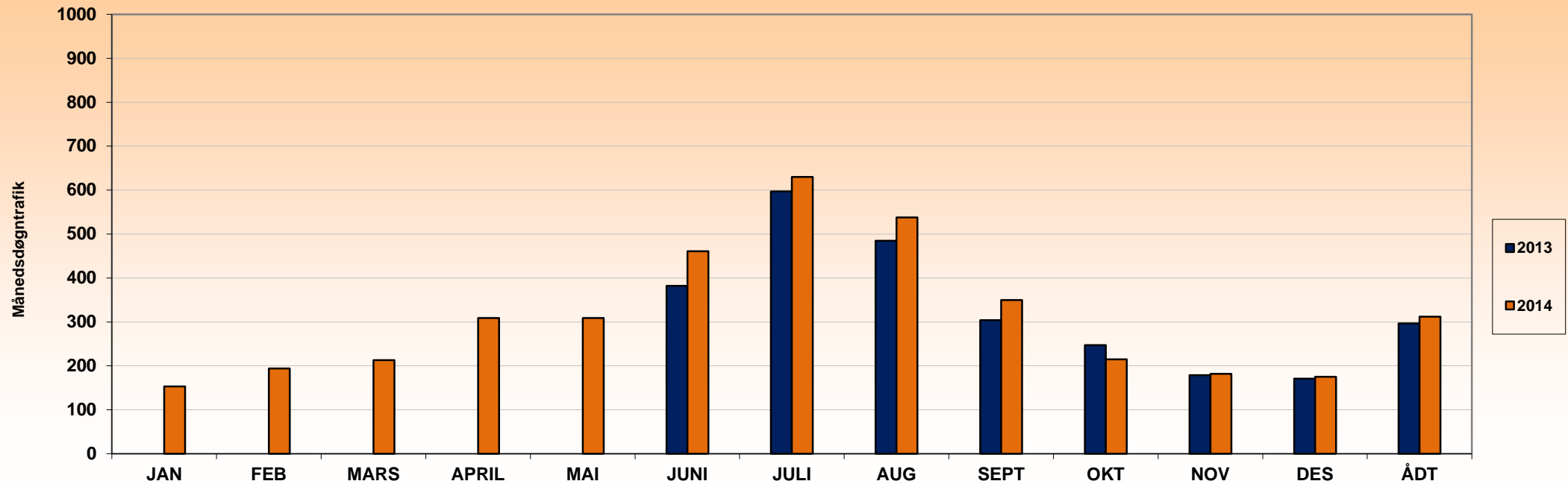

ÅR	JAN	FEB	MARS	APRIL	MAI	JUNI	JULI	AUG	SEPT	OKT	NOV	DES	ÅDT	ÅDT tunge	% tunge	Vegident: Rogaland
																Rv13 Hp 22 Km 21,50
2013						382	597	485	304	247	179	171	297	63	21 %	Kont. telling startet 11.06.2013
2014	153	194	213	309	309	461	630	538	350	215	182	175	312	59	19 %	

Merk:

Data fra det enkelte registreringspunktene er kun representativt for den plass registreringen ble foretatt.
 For trafikkutviklingen for et større geografisk område henvises det til vegtrafikkindeksen.



Års- og månedsdøgntrafikk
RV 13 Låtefossen

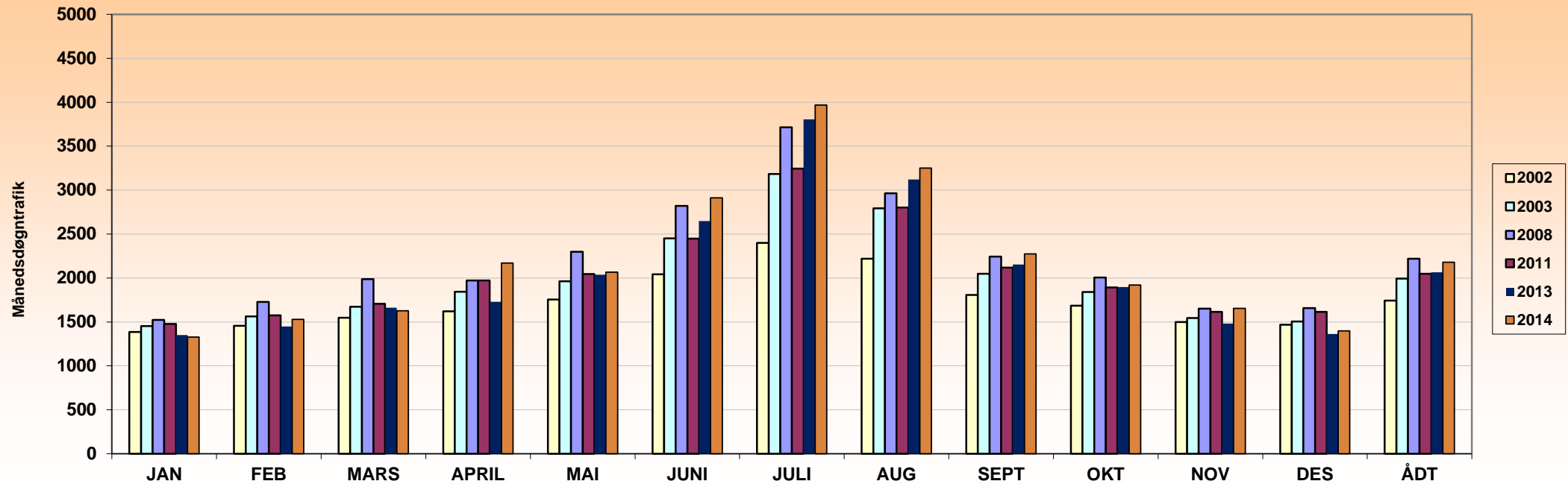

ÅR	JAN	FEB	MARS	APRIL	MAI	JUNI	JULI	AUG	SEPT	OKT	NOV	DES	ÅDT	ÅDT tunge	% tunge	Vegident: RV 13 HP 3 km.3,500
2002	1386	1456	1548	1620	1756	2042	2398	2219	1806	1684	1500	1468	1742	255	15 %	Til og med mai 2013 periodisk tellinger v/Sandvin.
2003	1453	1564	1672	1843	1964	2451	3184	2793	2047	1840	1544	1506	1992	206	10 %	
2008	1524	1728	1988	1971	2300	2820	3715	2965	2245	2007	1653	1659	2218	272	12 %	
2011	1478	1574	1707	1971	2046	2448	3244	2801	2118	1894	1614	1616	2047	225	11 %	
2013	1352	1450	1661	1728	2039	2649	3805	3121	2155	1896	1481	1364	2064	246	12 %	
2014	1327	1530	1626	2170	2067	2912	3968	3250	2274	1919	1656	1399	2180	241	11 %	

Merk:

Data fra det enkelte registreringspunktene er kun representativt for den plass registreringen ble foretatt.
 For trafikktviklingen for et større geografisk område henvises det til vegtrafikkindeksen.



Års- og månedsdøgntrafikk
RV 13 HOVLAND

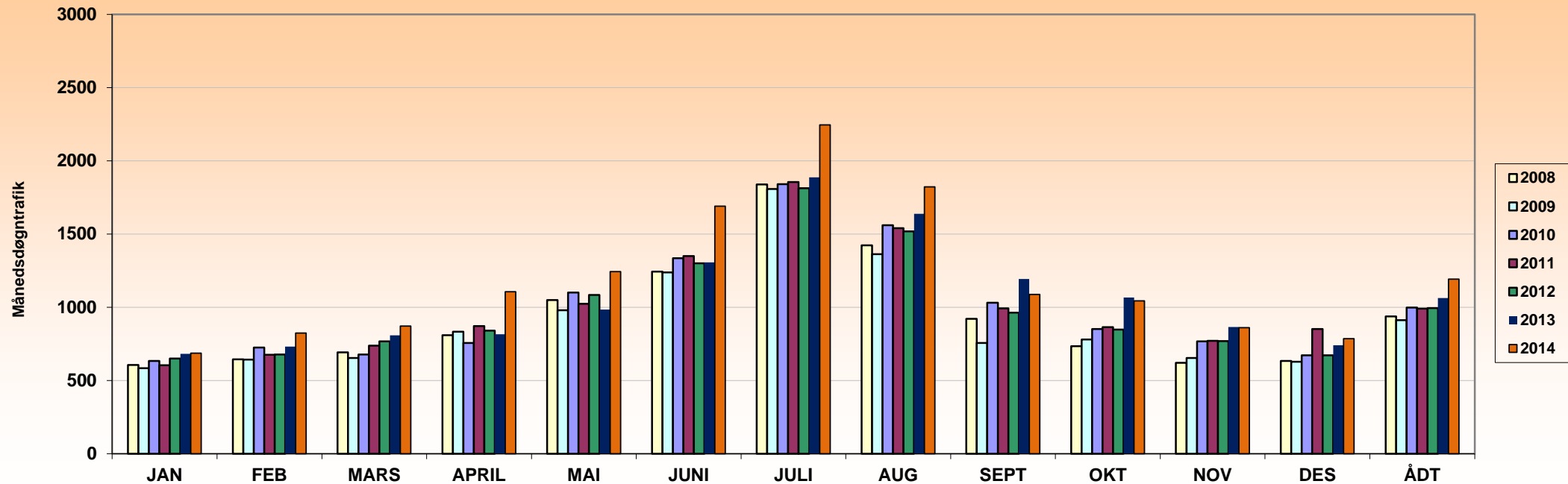

ÅR	JAN	FEB	MARS	APRIL	MAI	JUNI	JULI	AUG	SEPT	OKT	NOV	DES	ÅDT	ÅDT tunge	% tunge	Vegident: RV 13 HP 7 km.1,090
2008	607	645	693	809	1050	1244	1839	1423	922	734	620	633	937	84	9 %	Teknisk feil jan.- Feb.2008 beregnet data
2009	584	642	654	833	980	1238	1807	1362	756	781	654	628	913	76	8 %	
2010	634	725	677	757	1101	1335	1840	1560	1031	851	768	673	998	118	12 %	
2011	605	675	739	872	1024	1349	1855	1541	992	864	772	852	991	118	12 %	
2012	650	677	768	840	1085	1300	1814	1519	964	848	770	673	994	122	12 %	
2013	683	731	808	816	984	1306	1888	1638	1193	1067	866	740	1063	128	12 %	
2014	687	825	871	1106	1244	1690	2246	1823	1088	1044	860	786	1192	129	11 %	

Merk:

Data fra det enkelte registreringspunktene er kun representativt for den plass registreringen ble foretatt.

For trafikkutviklingen for et større geografisk område henvises det til vegtrafikkindeksen.



Års- og månedsdøgntrafikk
RV 13 Bu Vest

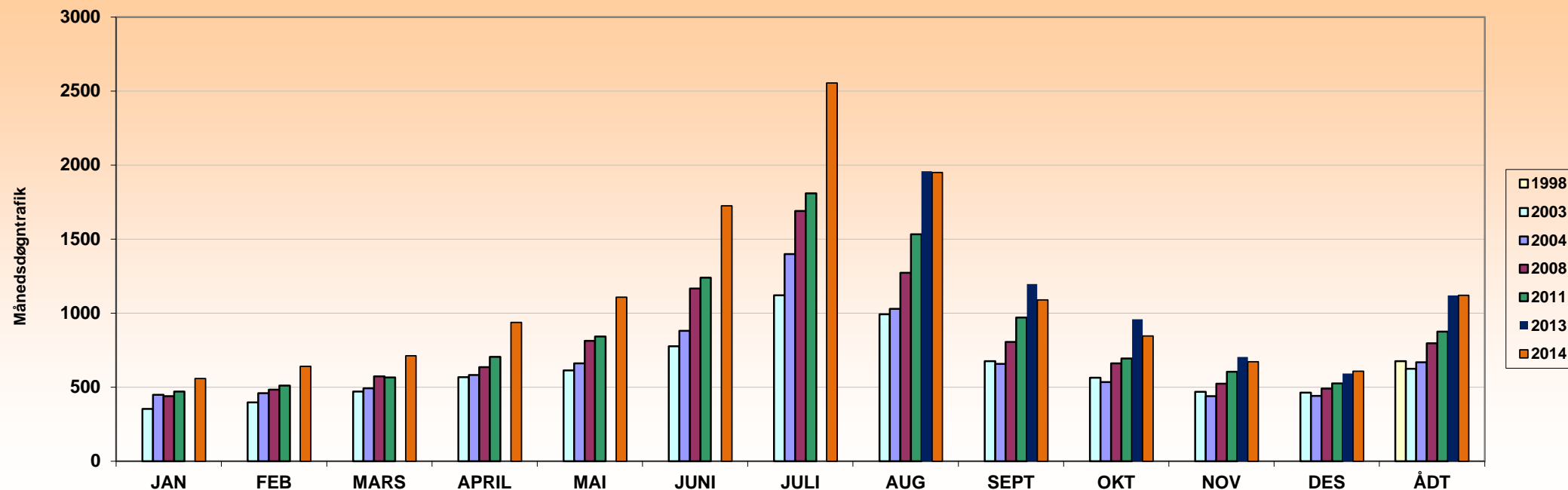

ÅR	JAN	FEB	MARS	APRIL	MAI	JUNI	JULI	AUG	SEPT	OKT	NOV	DES	ÅDT	ÅDT tunge	% tunge	Vegident: RV 13 HP 10 km.4,150
1998													676	102	15 %	Til og med august 2013 periodisk telling v/ Ringøy
2003	353	397	471	568	614	776	1121	992	675	564	469	464	624	123	20 %	
2004	448	459	493	582	660	881	1398	1028	657	534	440	441	669	109	16 %	
2008	440	484	573	635	812	1167	1689	1273	805	660	524	490	796	132	17 %	
2011	471	511	565	705	843	1239	1809	1532	971	694	605	525	875	155	18 %	
2013								1959	1197	959	703	593	1119	142	13 %	Kontinuerlig telling fra 19 august 2013
2014	558	641	712	937	1108	1724	2555	1950	1090	846	672	607	1121	161	14 %	

Merk:

Data fra det enkelte registreringspunktene er kun representativt for den plass registreringen ble foretatt.

For trafikkutviklingen for et større geografisk område henvises det til vegtrafikkindeksen.



Års- og månedsdøgntrafikk
RV 13 Hardangerbrua

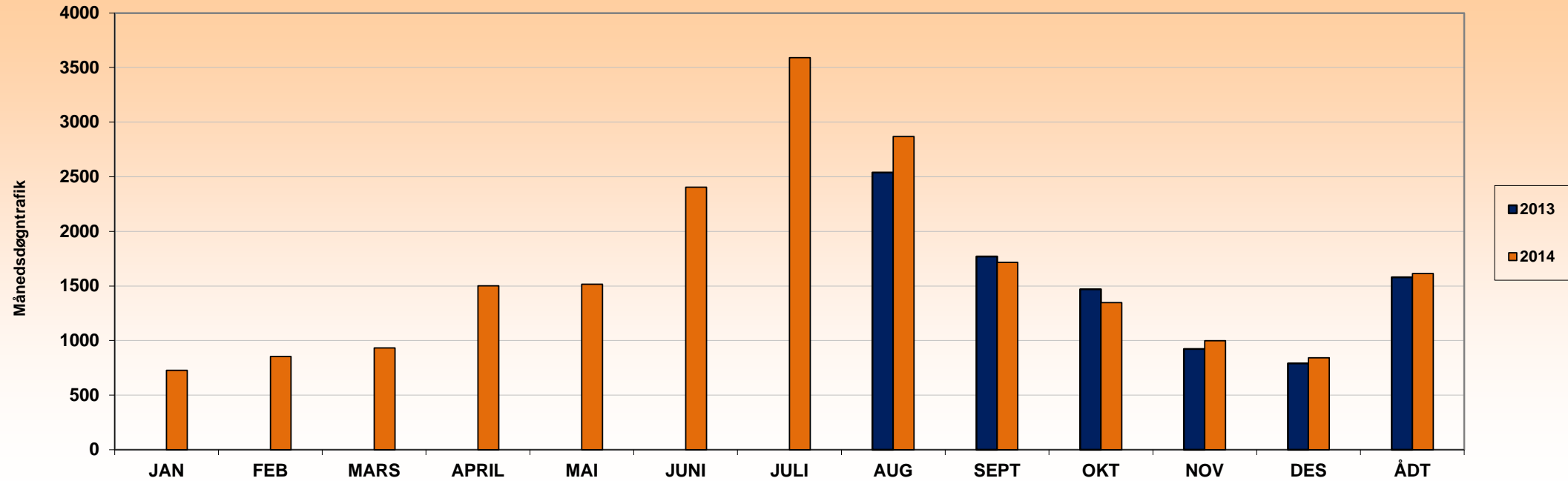

ÅR	JAN	FEB	MARS	APRIL	MAI	JUNI	JULI	AUG	SEPT	OKT	NOV	DES	ÅDT	ÅDT tunge	% tunge	Vegident: RV 13 HP 10 km.7,000
2013								2539	1769	1469	923	790	1579	217	14 %	Kontinuerlig telling fra 19 august 2013
2014	727	855	932	1501	1516	2405	3591	2868	1716	1348	998	841	1614	227	14 %	

Merk:

Data fra det enkelte registreringspunktene er kun representativt for den plass registreringen ble foretatt. For trafikktviklingen for et større geografisk område henvises det til vegtrafikkindeksen.



Års- og månedsdøgntrafikk
RV 13 Vallavik nord

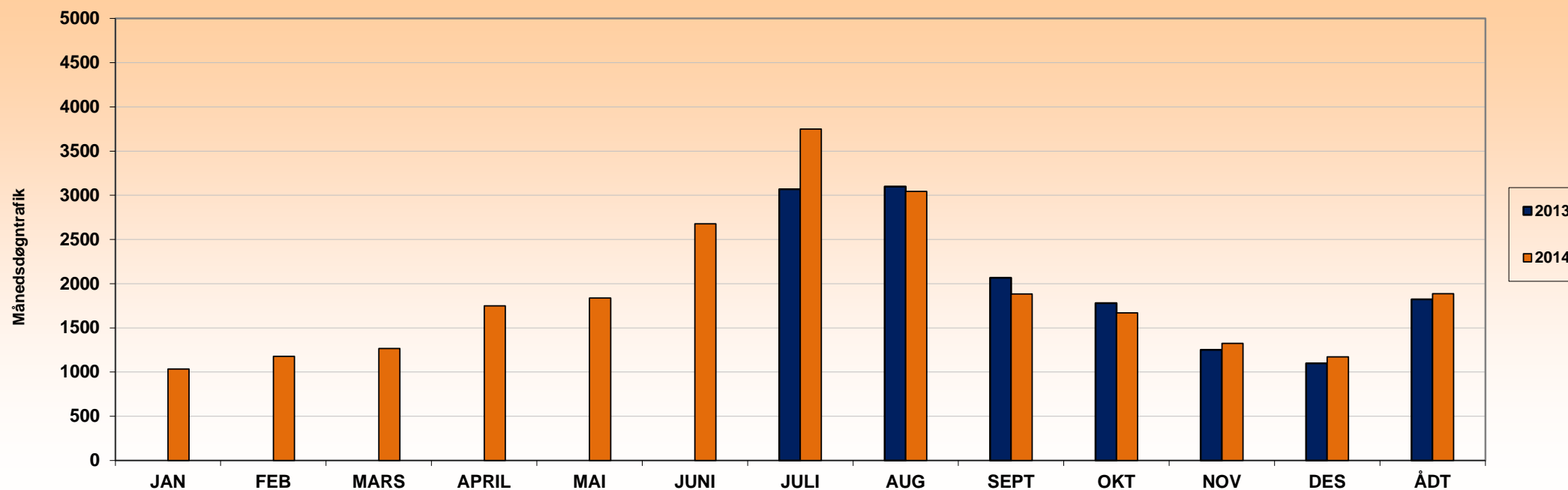

ÅR	JAN	FEB	MARS	APRIL	MAI	JUNI	JULI	AUG	SEPT	OKT	NOV	DES	ÅDT	ÅDT tunge	% tunge	Vegident: RV 13 HP 11 km.0,500
2013							3069	3099	2066	1779	1251	1099	1824	274	15 %	Kontinuerlig telling fra juli 2013
2014	1035	1179	1268	1751	1839	2677	3750	3045	1884	1671	1325	1171	1888	269	14 %	

Merk:

Data fra det enkelte registreringspunktene er kun representativt for den plass registreringen ble foretatt. For trafikktviklingen for et større geografisk område henvises det til vegtrafikkindeksen.



Års- og månedsdøgntrafikk
RV 13 Svelgane Bomstasjon/Tunsbergtunnelen

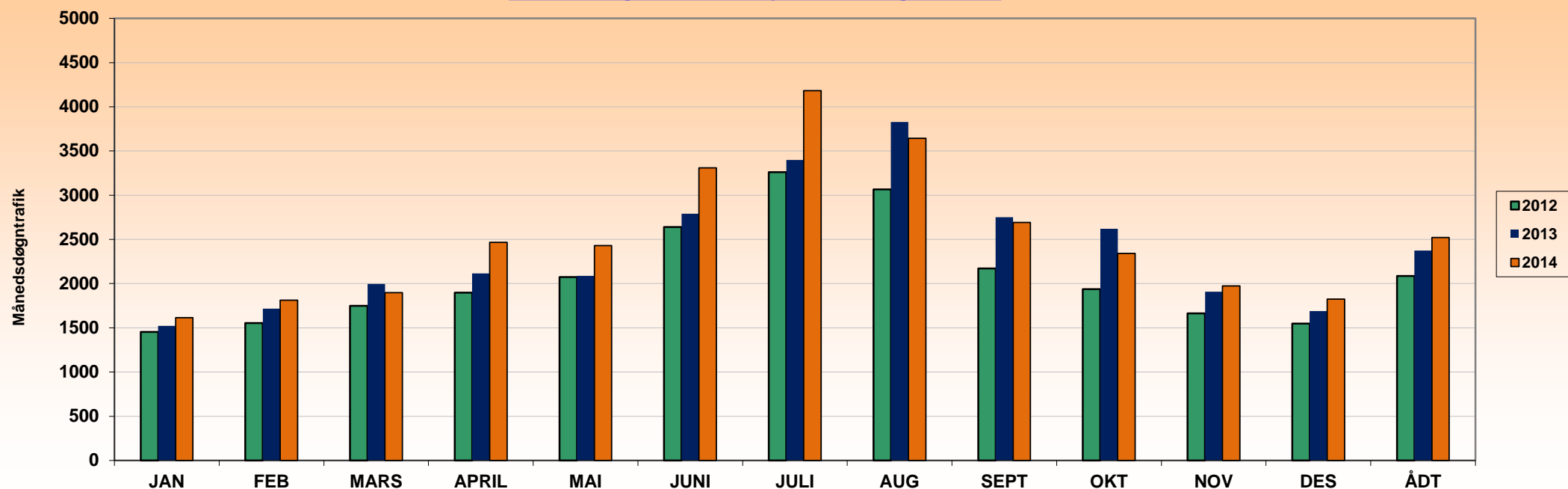

ÅR	JAN	FEB	MARS	APRIL	MAI	JUNI	JULI	AUG	SEPT	OKT	NOV	DES	ÅDT	ÅDT tunge	% tunge	Vegident: RV 13 HP 14 km.0,550
2012	1454	1555	1748	1898	2073	2639	3261	3065	2172	1938	1665	1548	2087	290	14 %	
2013	1521	1717	1996	2115	2087	2792	3399	3828	2750	2621	1909	1690	2374	355	15 %	
2014	1615	1814	1898	2467	2430	3309	4181	3643	2691	2343	1973	1826	2521	350	14 %	

Merk:

Data fra det enkelte registreringspunktene er kun representativt for den plass registreringen ble foretatt.
 For trafikktviklingen for et større geografisk område henvises det til vegtrafikkindeksen.



Års- og månedsdøgntrafikk
RV 13 SKJERVET

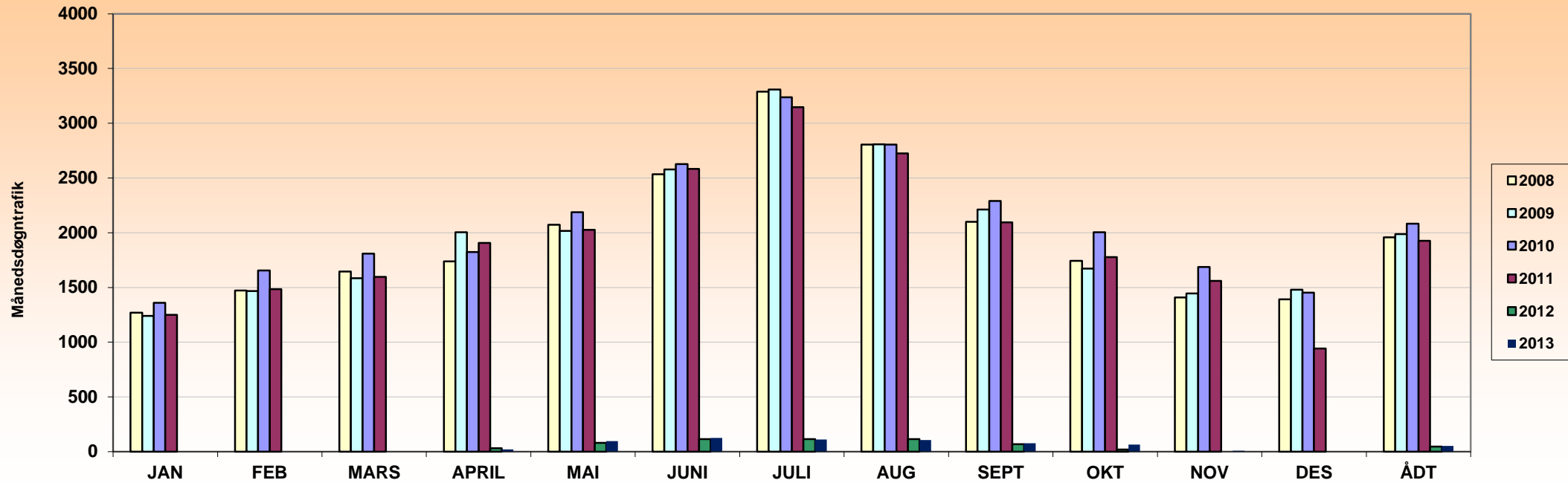

ÅR	JAN	FEB	MARS	APRIL	MAI	JUNI	JULI	AUG	SEPT	OKT	NOV	DES	ÅDT	ÅDT tunge	% tunge	Vegident: RV 13 HP 13 km.5,370
2008	1270	1472	1645	1738	2073	2535	3288	2804	2099	1743	1409	1391	1958	297	15 %	vegident er endret i 2011 til ???
2009	1239	1468	1584	2005	2017	2577	3308	2807	2211	1673	1445	1480	1988	286	14 %	
2010	1360	1656	1808	1823	2188	2626	3237	2806	2291	2005	1688	1453	2082	312	15 %	
2011	1249	1485	1596	1906	2025	2584	3147	2724	2095	1777	1559	941	1926	321	17 %	Veien er vinter stengt fra 20.12.2011 (ny vei)
2012	0	0	0	32	81	114	114	114	67	19	0	0	45	5	11 %	
2013	0	0	0	21	97	125	112	105	76	65	9	0	52	6	12 %	Tellepunktet er Nedlagt.

Erstattet ved Svelgane punkt.

Merk:

Data fra det enkelte registreringspunktene er kun representativt for den plass registreringen ble foretatt.
 For trafikktviklingen for et større geografisk område henvises det til vegtrafikkindeksen.



Års- og månedsdøgntrafikk
RV 13 PALMAFOSSEN AUST

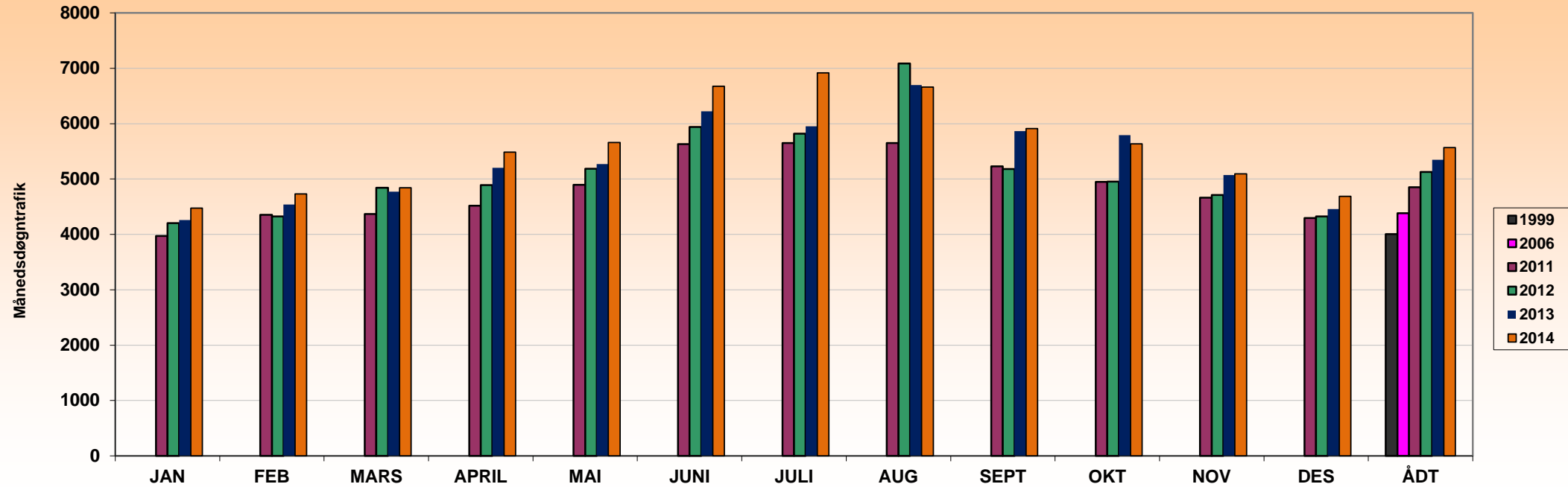

ÅR	JAN	FEB	MARS	APRIL	MAI	JUNI	JULI	AUG	SEPT	OKT	NOV	DES	ÅDT	ÅDT tunge	% tunge	Vegident: RV 13 HP 14 km.11,058
1999													4007			Periodisk
2006													4381			Periodisk
2011	3970	4355	4370	4520	4895	5628	5652	5648	5228	4947	4661	4293	4850	607	13 %	Kontinuerlig fra 2011.
2012	4205	4326	4842	4888	5185	5939	5821	7084	5179	4954	4709	4326	5125	695	14 %	
2013	4257	4540	4773	5201	5271	6223	5953	6695	5865	5794	5072	4456	5346	753	14 %	
2014	4476	4731	4842	5487	5659	6673	6918	6659	5912	5635	5093	4687	5568	731	13 %	

Merk:

Data fra det enkelte registreringspunktene er kun representativt for den plass registreringen ble foretatt.

For trafikkutviklingen for et større geografisk område henvises det til vegtrafikkindeksen.



Års- og månedsdøgntrafikk
RV 13 PALMAFOSSEN VEST

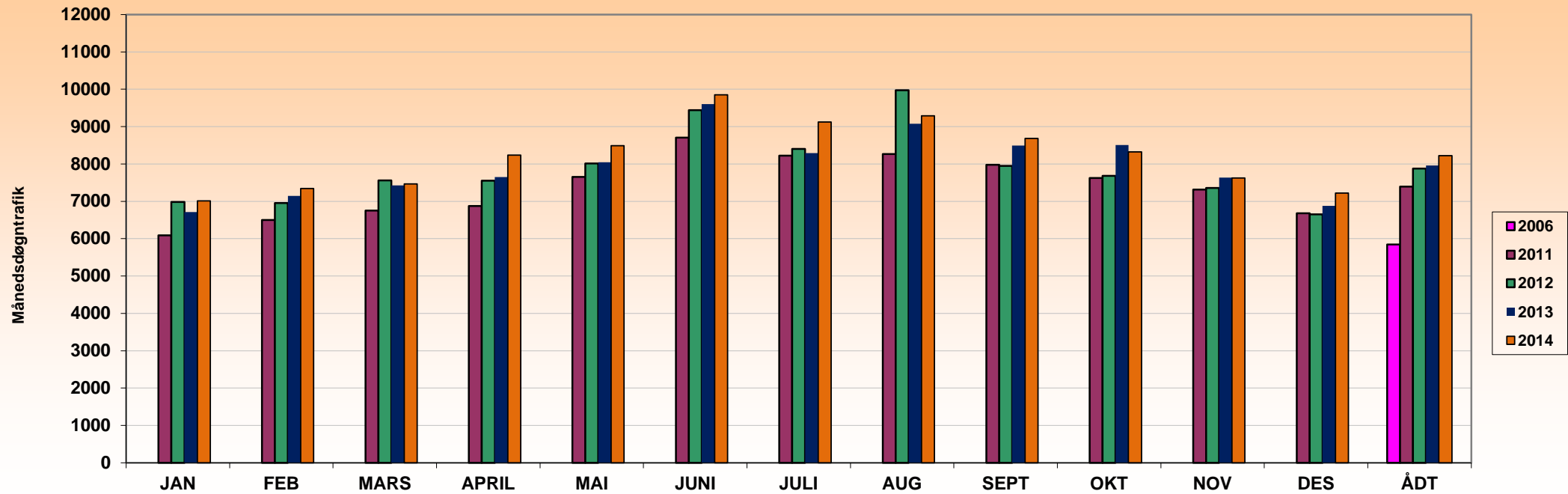

ÅR	JAN	FEB	MARS	APRIL	MAI	JUNI	JULI	AUG	SEPT	OKT	NOV	DES	ÅDT	ÅDT tunge	% tunge	Vegident: RV 13 HP 14 km.11,160
2006													5845			periodisk
2011	6089	6503	6754	6878	7650	8707	8225	8267	7974	7623	7311	6683	7393	667	9 %	Kontinuerlig fra 2011.
2012	6981	6955	7560	7550	8010	9437	8400	9974	7948	7684	7358	6654	7879	753	10 %	
2013	6711	7146	7425	7652	8048	9604	8291	9078	8490	8508	7638	6882	7959	821	10 %	
2014	7009	7345	7465	8237	8487	9848	9125	9291	8687	8320	7621	7222	8225	827	10 %	

Merk:

Data fra det enkelte registreringspunktene er kun representativt for den plass registreringen ble foretatt.
 For trafikktviklingen for et større geografisk område henvises det til vegtrafikkindeksen.



Års- og månadsdøgntrafikk
RV 555 Nygårdstunnelen

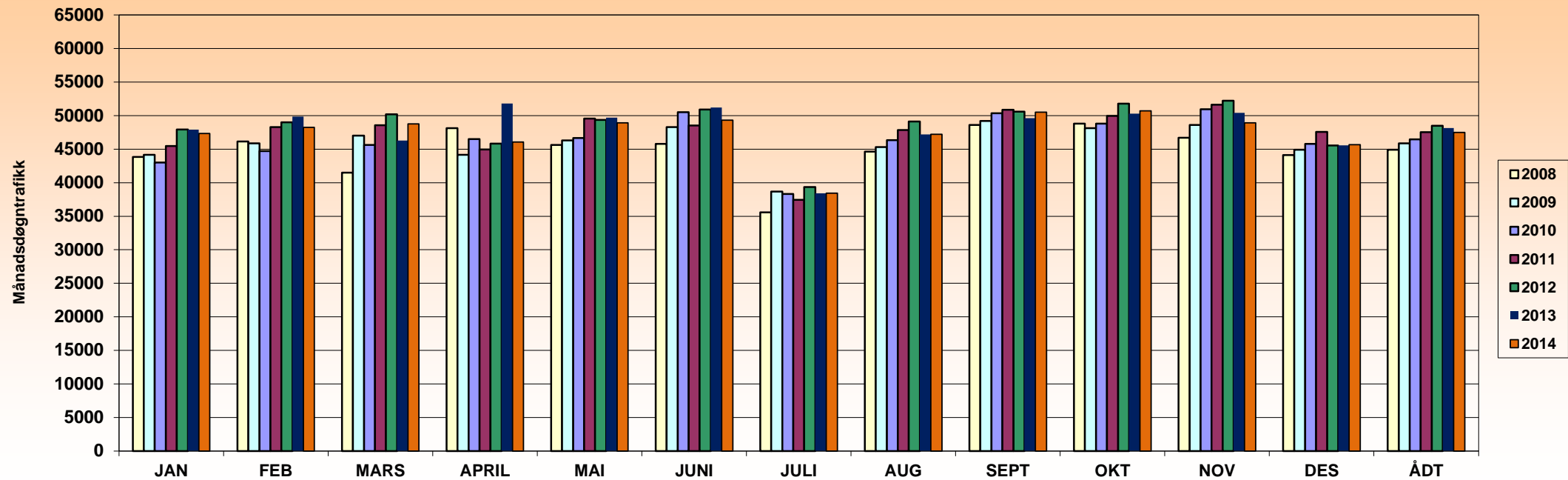

ÅR	JAN	FEB	MARS	APRIL	MAI	JUNI	JULI	AUG	SEPT	OKT	NOV	DES	ÅDT	ÅDT tunge	% tunge	Vegident: Rv 555 HP 3 km. 0,00 - 0,650
2008	43827	46157	41511	48147	45625	45797	35560	44655	48594	48807	46694	44118	44926	3896	9 %	
2009	44145	45868	47022	44178	46290	48290	38684	45307	49199	48122	48593	44932	45867	3828	8 %	
2010	43028	44726	45632	46508	46644	50503	38311	46326	50378	48804	50947	45783	46447	3970	9 %	
2011	45478	48286	48554	44945	49549	48532	37429	47858	50861	49958	51624	47591	47534	3866	8 %	
2012	47924	49014	50219	45813	49353	50917	39359	49125	50601	51771	52232	45568	48472	3453	7 %	
2013	47901	49877	46274	51828	49708	51198	38438	47194	49641	50281	50417	45578	48151	3466	7 %	
2014	47355	48269	48786	46076	48910	49320	38441	47219	50522	50699	48933	45653	47497	3668	8 %	

Merk:

Data fra det enkelte registreringspunktene er kun representativt for den plass registreringen ble foretatt.

For trafikkutviklingen for et større geografisk område henvises det til vegtrafikkindeksen.



Års- og månadsdøgntrafikk
[RV 555 Sydnestunnelen](#)

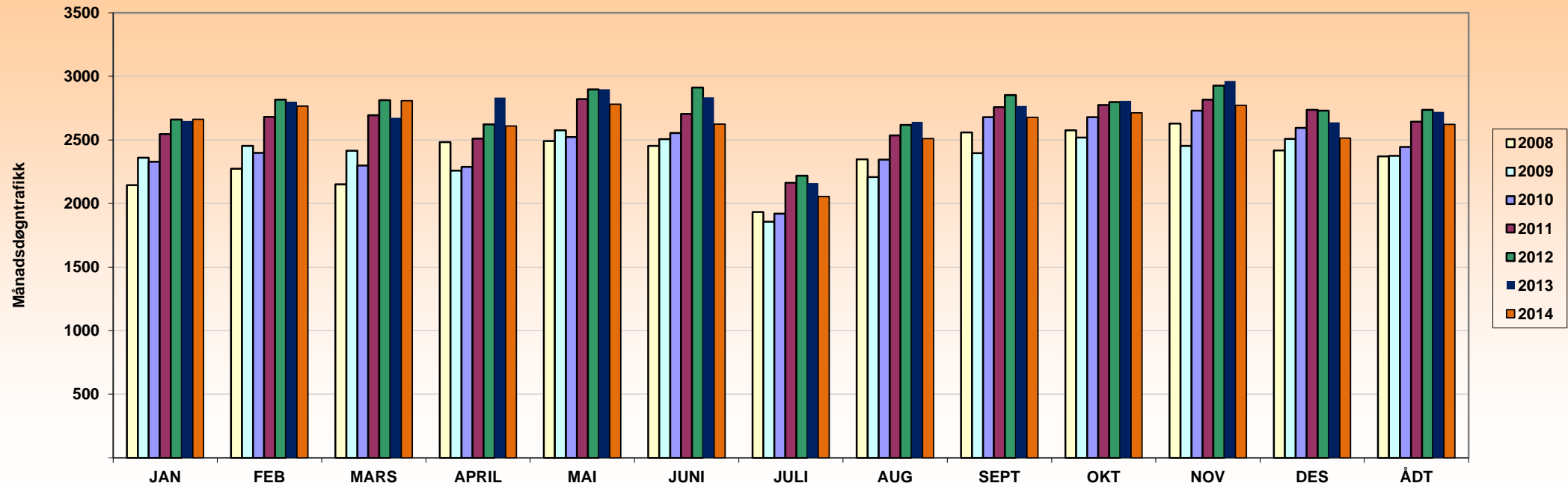

ÅR	JAN	FEB	MARS	APRIL	MAI	JUNI	JULI	AUG	SEPT	OKT	NOV	DES	ÅDT	ÅDT tunge	% tunge	Vegident: RV 555 hp 52 km. 0,200
2008	2144	2273	2151	2483	2490	2454	1932	2348	2558	2575	2629	2416	2370	1056	45 %	
2009	2359	2452	2415	2259	2575	2505	1856	2207	2395	2518	2453	2508	2374	1070	45 %	
2010	2328	2398	2299	2289	2523	2555	1919	2346	2679	2679	2730	2594	2444	1145	47 %	
2011	2545	2681	2695	2510	2821	2704	2164	2536	2757	2774	2817	2736	2644	1285	49 %	
2012	2661	2816	2813	2623	2897	2912	2219	2617	2853	2798	2927	2730	2737	1389	51 %	
2013	2649	2801	2674	2833	2898	2835	2159	2643	2768	2807	2963	2637	2720	1436	53 %	
2014	2662	2765	2808	2609	2780	2624	2056	2509	2678	2714	2773	2515	2622	1481	56 %	

Merk:

Data fra det enkelte registreringspunktene er kun representativt for den plass registreringen ble foretatt.

For trafikkutviklingen for et større geografisk område henvises det til vegtrafikkindeksen.



Års- og månadsdøgntrafikk
RV 555 Puddefjordsbroen

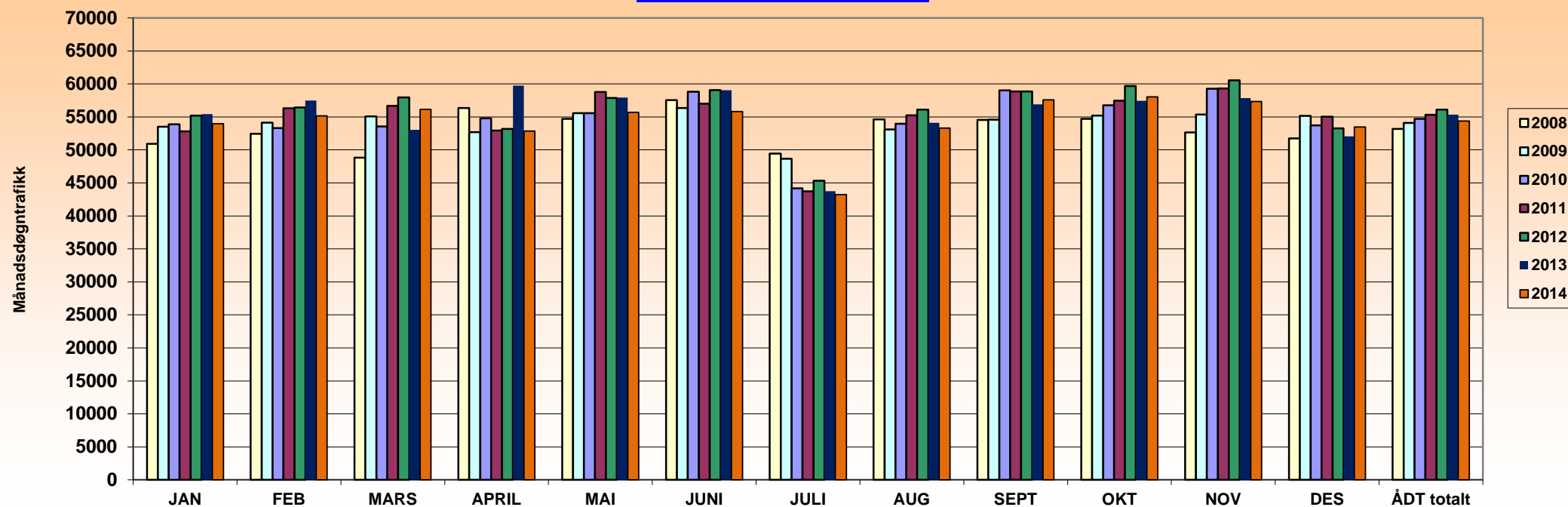

ÅR	JAN	FEB	MARS	APRIL	MAI	JUNI	JULI	AUG	SEPT	OKT	NOV	DES	DT tota	ÅDT tunge	% tunge	Vegident: RV 555 HP 4 km. 0.010
2008	50934	52425	48840	56333	54686	57558	49452	54608	54534	54716	52635	51757	53188	4758	9 %	
2009	53527	54126	55064	52701	55574	56341	48640	53110	54564	55190	55370	55146	54105	4096	8 %	
2010	53894	53320	53552	54800	55547	58804	44189	53965	59002	56746	59278	53708	54711	4093	7 %	
2011	52818	56315	56661	52930	58770	57009	43714	55255	58858	57442	59324	55053	55320	4321	8 %	
2012	55211	56426	57972	53181	57880	59042	45339	56088	58837	59663	60535	53261	56098	4501	8 %	
2013	55430	57466	53031	59744	57936	59060	43756	54093	56911	57420	57838	52068	55346	4539	8 %	
2014	53974	55172	56129	52863	55696	55813	43243	53288	57597	58033	57324	53473	54361	4781	9 %	

Merk:

Data fra det enkelte registreringspunktene er kun representativt for den plass registreringen ble foretatt.

For trafikktviklingen for et større geografisk område henvises det til vegtrafikkindeksen.



Års- og månadsdøgntrafikk
RV 555 Damsgårdstunnelen

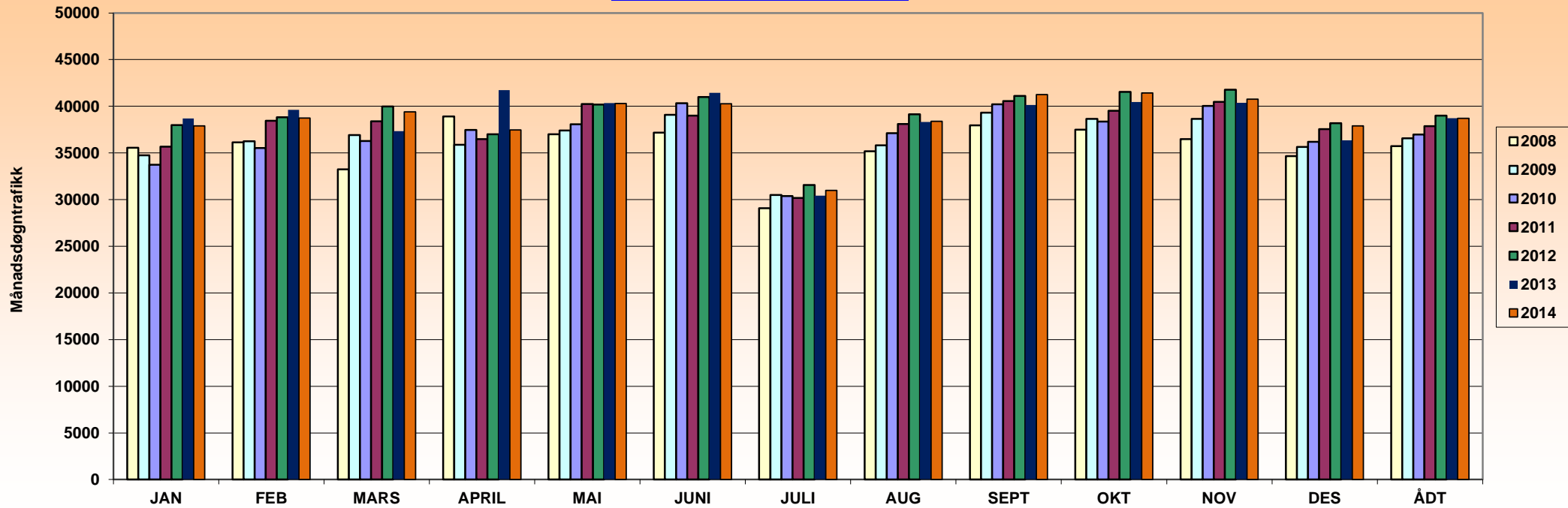

ÅR	JAN	FEB	MARS	APRIL	MAI	JUNI	JULI	AUG	SEPT	OKT	NOV	DES	ÅDT	ÅDT tunge	% tunge	Vegident: RV 555 HP 4 km. 1,190
2008	35564	36122	33247	38913	37015	37176	29079	35181	37962	37500	36486	34674	35720	2919	8 %	
2009	34748	36244	36922	35862	37414	39076	30500	35819	39317	38663	38637	35638	36555	2903	8 %	
2010	33731	35513	36284	37465	38062	40333	30385	37128	40214	38375	40036	36195	36961	2994	8 %	
2011	35671	38444	38385	36476	40227	38998	30184	38088	40556	39527	40486	37566	37866	3104	8 %	
2012	37977	38838	39995	36996	40187	40983	31554	39146	41109	41540	41772	38179	39012	3259	8 %	
2013	38689	39614	37328	41726	40355	41454	30422	38326	40140	40452	40364	36338	38737	3208	8 %	
2014	37898	38734	39390	37461	40303	40271	30978	38387	41263	41413	40751	37910	38717	3281	8 %	

Merk:

Data fra det enkelte registreringspunktene er kun representativt for den plass registreringen ble foretatt.

For trafikkutviklingen for et større geografisk område henvises det til vegtrafikkindeksen.



Års- og månadsdøgntrafikk
[RV 555 Lianakktunnelen](#)

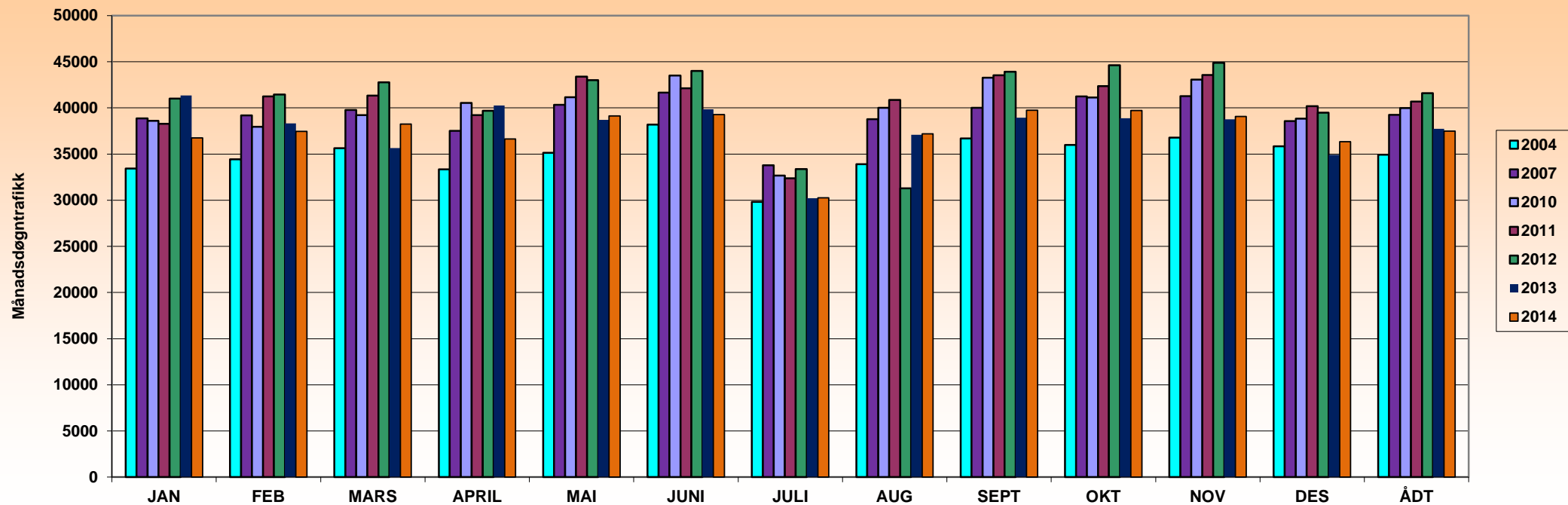

ÅR	JAN	FEB	MARS	APRIL	MAI	JUNI	JULI	AUG	SEPT	OKT	NOV	DES	ÅDT	ÅDT tunge	% tunge	Vegident: RV 555 HP 5 km. 0,710
2004	33438	34424	35648	33354	35141	38192	29806	33913	36681	35979	36791	35842	34922	2740	8 %	
2007	38866	39200	39767	37505	40323	41644	33775	38766	40013	41230	41278	38573	39247	2985	8 %	
2010	38593	37965	39231	40552	41166	43519	32658	40015	43281	41140	43069	38835	39982	2959	7 %	
2011	38279	41239	41344	39220	43376	42136	32373	40855	43549	42358	43563	40181	40686	3066	8 %	
2012	41004	41443	42771	39691	43017	43994	33365	31301	43918	44608	44885	39471	41607	3240	8 %	
2013	41336	38323	35653	40269	38715	39846	30224	37075	38952	38877	38763	34915	37722	3045	8 %	Nedgang pga. stengt rampe ved liavann fra 4.feb.
2014	36755	37469	38261	36619	39120	39270	30269	37179	39751	39723	39059	36348	37472	3180	8 %	

Merk:

Data fra det enkelte registreringspunktene er kun representativt for den plass registreringen ble foretatt.

For trafikkutviklingen for et større geografisk område henvises det til vegtrafikkindeksen.



Års- og månedsdøgntrafikk
RV 555 Storavatnet

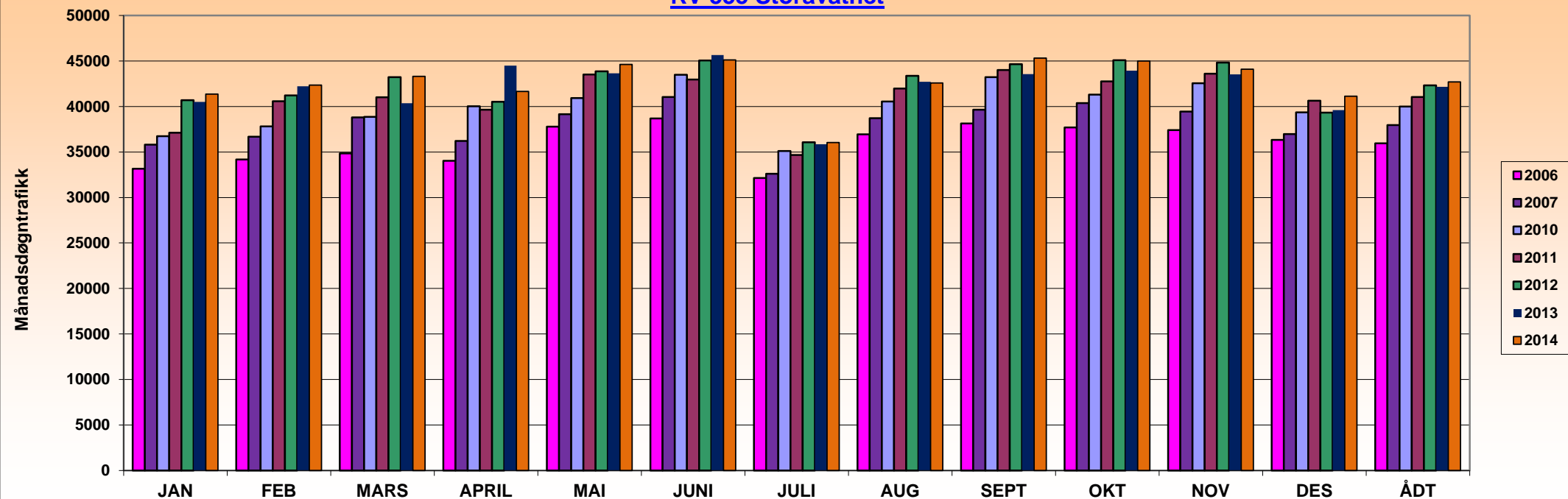

ÅR	JAN	FEB	MARS	APRIL	MAI	JUNI	JULI	AUG	SEPT	OKT	NOV	DES	ÅDT	ÅDT tunge	% tunge	Vegident: RV 555 HP 6 km. 1,900
2006	33149	34189	34858	34041	37770	38674	32131	36937	38133	37700	37418	36314	35945	3071	9 %	Kominasjon av flere tellepunkter.
2007	35815	36665	38804	36198	39161	41039	32597	38705	39655	40363	39441	36957	37951	3161	8 %	
2010	36735	37826	38864	40017	40924	43483	35111	40550	43223	41290	42556	39356	39985	2780	7 %	
2011	37118	40590	41004	39657	43528	42974	34673	41976	44009	42771	43590	40629	41030	2853	7 %	
2012	40689	41226	43223	40505	43874	45069	36080	43356	44649	45076	44809	39325	42314	2820	7 %	
2013	40493	42232	40360	44497	43632	45654	35849	42724	43562	43923	43537	39592	42147	2980	7 %	
2014	41356	42339	43299	41653	44605	45110	36032	42576	45315	44995	44088	41130	42697	3266	8 %	

Merk:

Data fra det enkelte registreringspunktene er kun representativt for den plass registreringen ble foretatt.
For trafikkutviklingen for et større geografisk område henvises det til vegtrafikkindeksen.



Års- og månadsdøgntrafikk
RV 555 Harafjellstunnelen

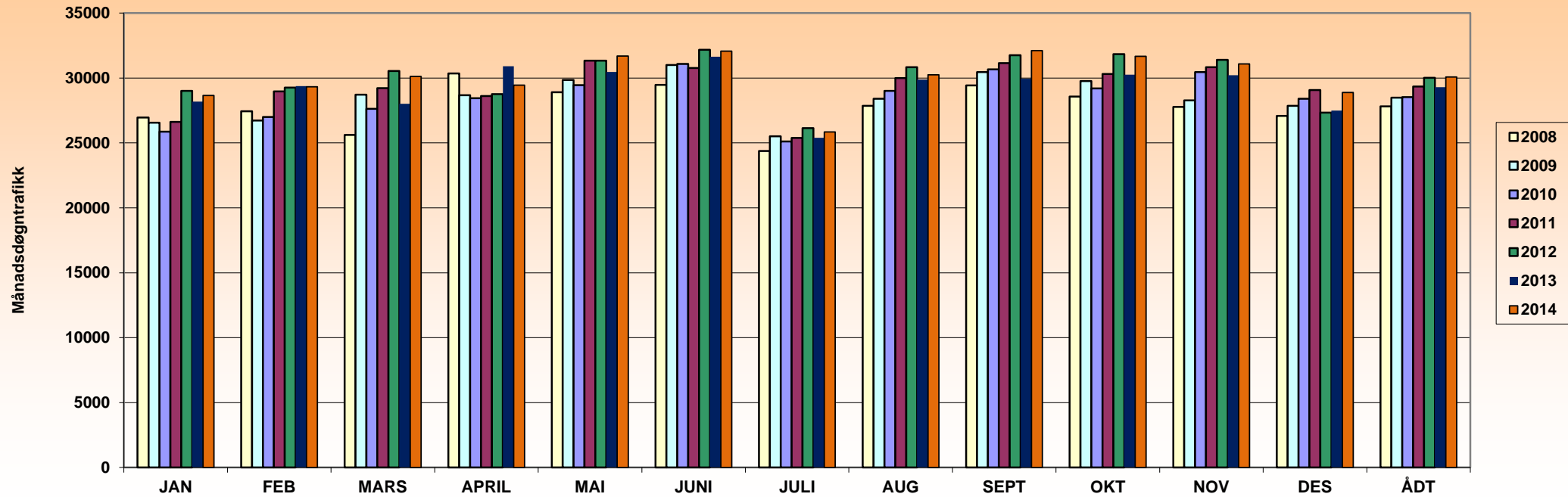

ÅR	JAN	FEB	MARS	APRIL	MAI	JUNI	JULI	AUG	SEPT	OKT	NOV	DES	ÅDT	ÅDT tunge	% tunge	Vegident: RV 555 HP 7 km. 0,00
2008	26963	27448	25609	30347	28915	29476	24387	27865	29434	28561	27782	27090	27810	2263	8 %	
2009	26562	26729	28724	28673	29856	31010	25512	28406	30450	29765	28267	27852	28486	2047	7 %	
2010	25863	27001	27630	28452	29450	31093	25104	29013	30670	29197	30457	28407	28522	2075	7 %	
2011	26632	28959	29220	28609	31331	30778	25382	30001	31139	30307	30830	29079	29348	2155	7 %	
2012	29006	29271	30531	28751	31338	32182	26144	30831	31747	31832	31404	27329	30024	2167	7 %	
2013	28184	29383	28008	30907	30463	31641	25402	29890	29943	30256	30223	27482	29300	2241	8 %	
2014	28657	29323	30111	29445	31683	32077	25845	30248	32119	31667	31081	28879	30089	2344	8 %	

Merk:

Data fra det enkelte registreringspunktene er kun representativt for den plass registreringen ble foretatt.
 For trafikkutviklingen for et større geografisk område henvises det til vegtrafikkindeksen.



Års- og månedsdøgntrafikk
RV 555 Sotrabraua

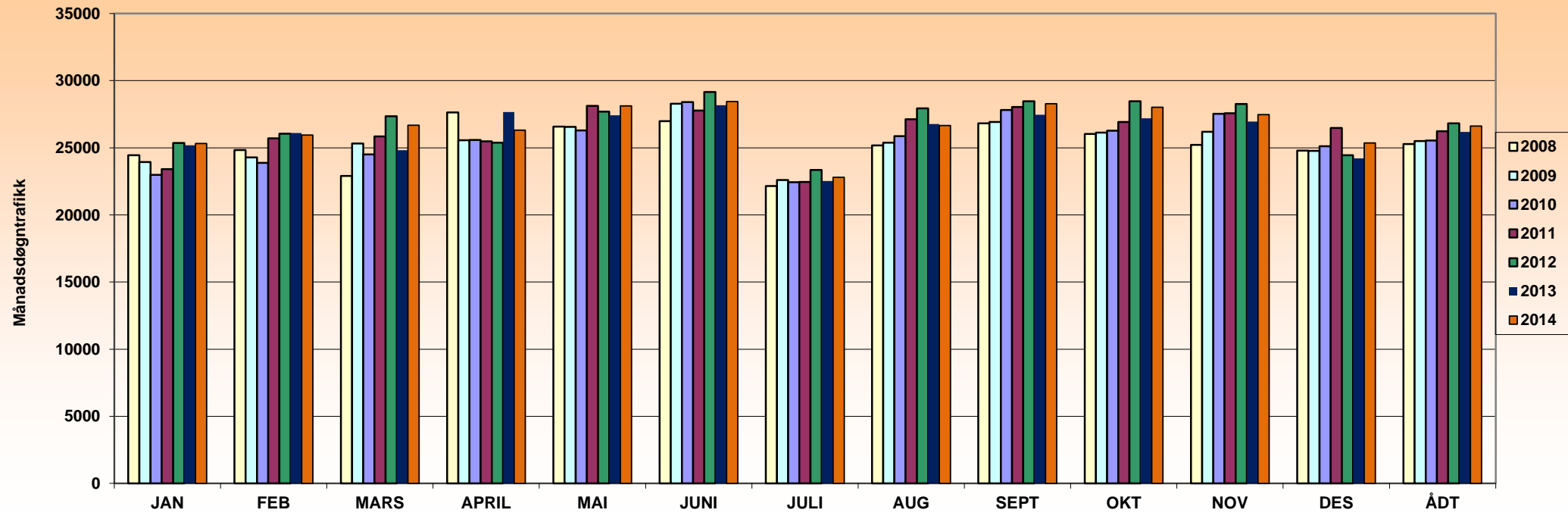

ÅR	JAN	FEB	MARS	APRIL	MAI	JUNI	JULI	AUG	SEPT	OKT	NOV	DES	ÅDT	ÅDT tunge	% tunge	Vegident: RV 555 HP 8 km. 0,10
2008	24455	24829	22908	27629	26573	26975	22154	25175	26832	26035	25215	24795	25285	1963	8 %	
2009	23931	24278	25311	25572	26562	28284	22610	25380	26923	26139	26201	24779	25494	1942	8 %	
2010	22993	23869	24512	25576	26296	28397	22442	25867	27822	26270	27529	25121	25552	1937	8 %	
2011	23404	25707	25856	25480	28122	27785	22460	27134	28043	26934	27570	26468	26241	2053	8 %	
2012	25371	26041	27348	25387	27689	29151	23342	27930	28476	28467	28263	24448	26819	2067	8 %	
2013	25190	26092	24824	27668	27414	28168	22526	26775	27454	27189	26952	24211	26191	2123	8 %	
2014	25327	25946	26674	26316	28128	28438	22802	26651	28293	28016	27467	25358	26613	2201	8 %	

Merk:

Data fra det enkelte registreringspunktene er kun representativt for den plass registreringen ble foretatt.

For trafikkutviklingen for et større geografisk område henvises det til vegtrafikkindeksen.



Års- og Månedsdøgntrafikk
RV 555 Kolltveittunnelen

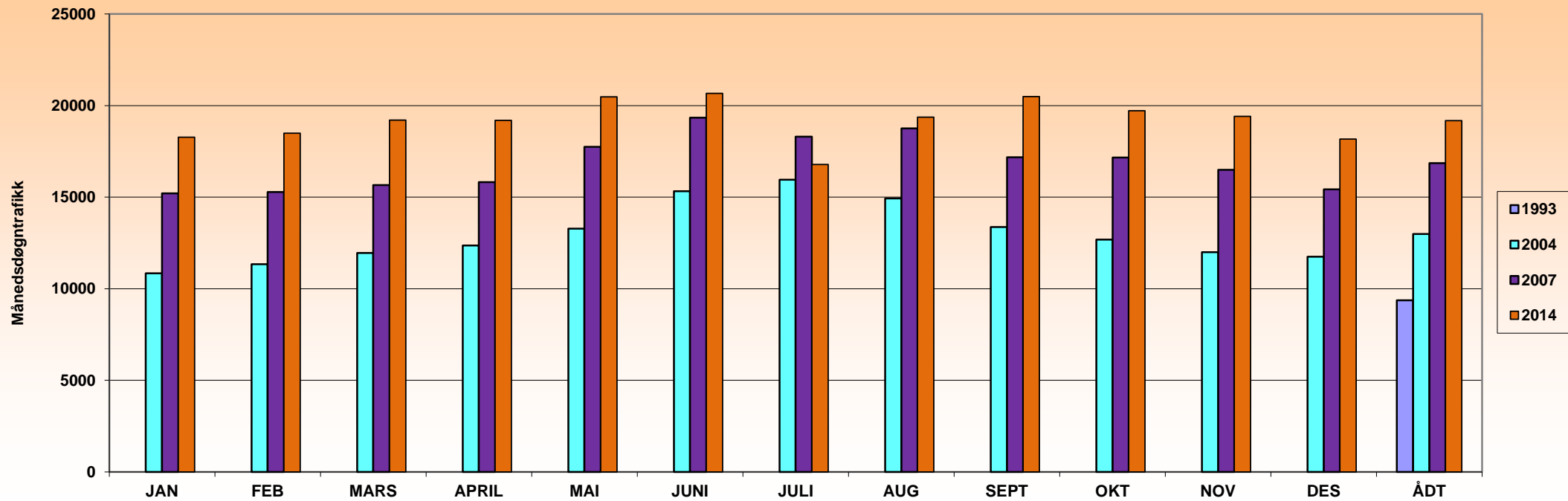

ÅR	JAN	FEB	MARS	APRIL	MAI	JUNI	JULI	AUG	SEPT	OKT	NOV	DES	ÅDT	ÅDT tunge	% tunge	Vegident: RV 555 hp 8 km. 4.680
1993													9371			Periodisk
2004	10845	11339	11959	12361	13275	15326	15947	14934	13368	12677	12000	11742	12987			Periodisk
2007	15212	15275	15665	15820	17746	19339	18302	18761	17175	17169	16492	15424	16865			Periodisk
2014	18271	18498	19206	19191	20482	20668	16792	19362	20489	19714	19414	18169	19186	1447	8 %	Kontinuerlig fra Feb. 2014

Merk:

Data fra det enkelte registreringspunktene er kun representativt for den plass registreringen ble foretatt.

For trafikktviklingen for et større geografisk område henvises det til vegtrafikkindeksen.



Års- og månadsdøgntrafikk
Rv 555 Torborg Nedreaa sgt. (Nøstet)

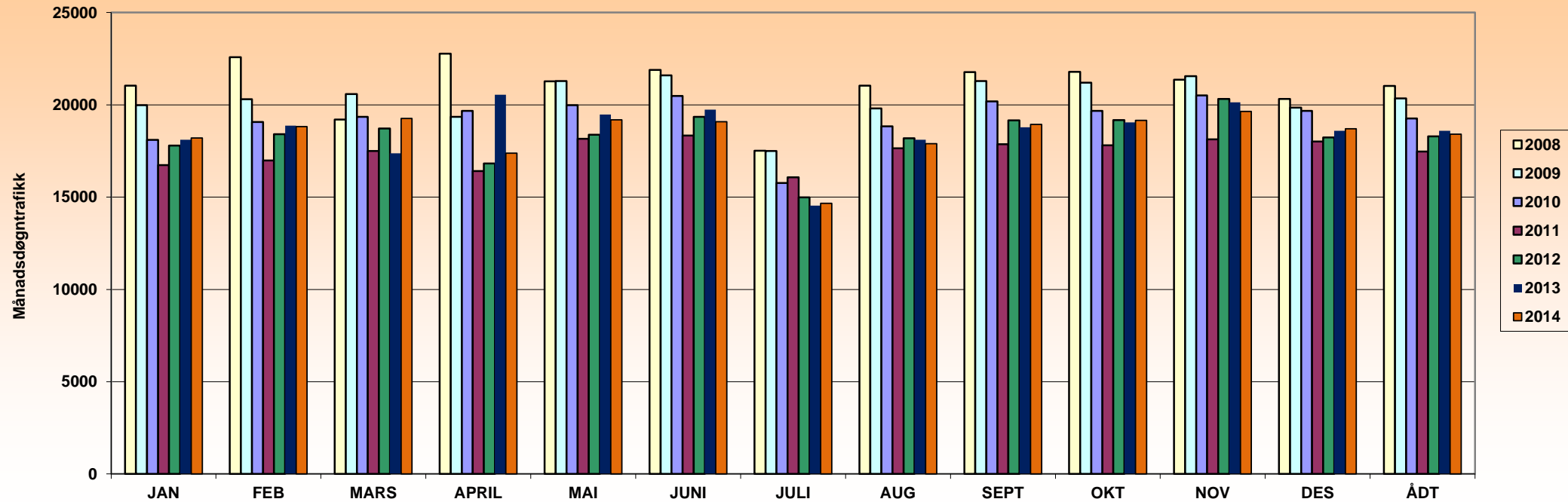

ÅR	JAN	FEB	MARS	APRIL	MAI	JUNI	JULI	AUG	SEPT	OKT	NOV	DES	ÅDT	ÅDT tunge	% tunge	Vegident: RV 555 HP 50 km. 1,050
2008	21042	22580	19207	22768	21275	21893	17515	21036	21768	21791	21367	20321	21029	1159	6 %	
2009	19984	20310	20589	19347	21294	21598	17497	19799	21286	21206	21556	19851	20354	1024	5 %	
2010	18105	19068	19345	19672	19983	20488	15761	18832	20186	19670	20508	19672	19266	893	5 %	
2011	16731	16984	17495	16415	18163	18331	16071	17647	17868	17804	18137	18012	17473	729	4 %	Juli-nov. beregnet verdi (ut av drift pga. anlegg)
2012	17795	18404	18719	16824	18375	19348	14991	18191	19157	19173	20313	18238	18286	768	4 %	
2013	18111	18871	17377	20553	19480	19737	14538	18108	18780	19042	20142	18594	18596	817	4 %	
2014	18198	18818	19268	17382	19192	19079	14666	17895	18940	19165	19649	18706	18406	734	4 %	

Merk:

Data fra det enkelte registreringspunktene er kun representativt for den plass registreringen ble foretatt.

For trafikktviklingen for et større geografisk område henvises det til vegtrafikkindeksen.



Års- og Månedsdøgntrafikk
RV 580 Troidhaugtunnelen

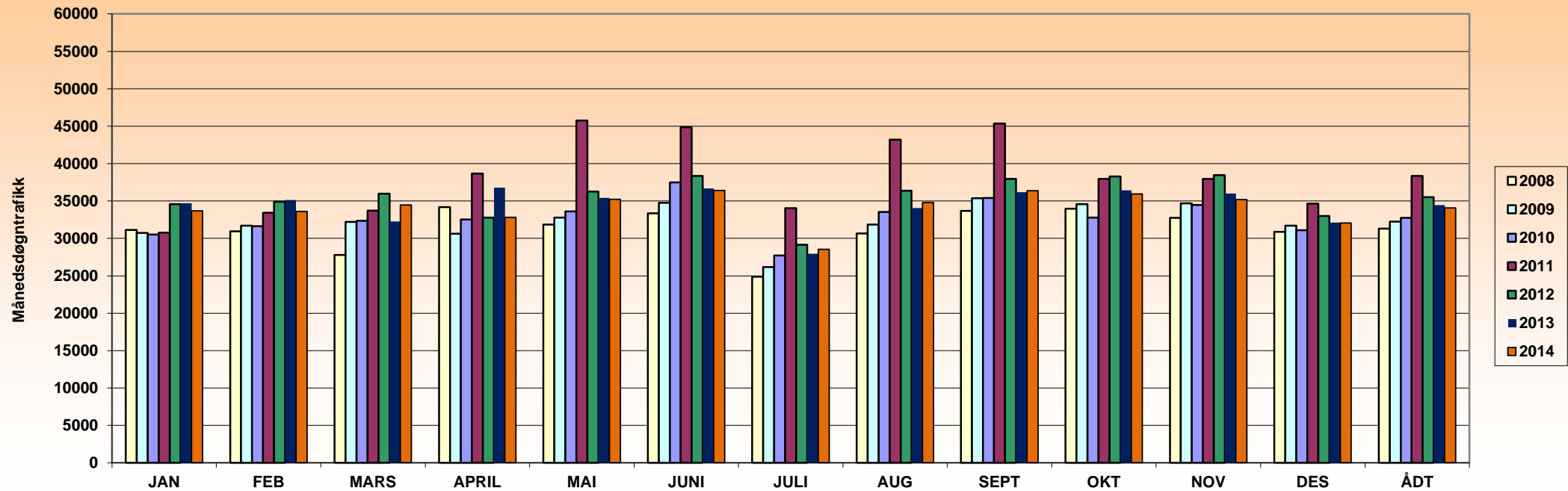

ÅR	JAN	FEB	MARS	APRIL	MAI	JUNI	JULI	AUG	SEPT	OKT	NOV	DES	ÅDT	ÅDT tunge	% tunge	Vegident: RV 580 hp 4 km. 0.100
2008	31119	30944	27800	34185	31860	33370	24863	30669	33671	33959	32731	30862	31315	2995	10 %	
2009	30734	31687	32216	30607	32786	34753	26184	31858	35371	34589	34682	31710	32252	2958	9 %	
2010	30508	31629	32361	32523	33616	37501	27709	33552	35409	32772	34455	31089	32745	3006	9 %	
2011	30762	33415	33711	38667	45760	44856	34053	43200	45345	37956	37963	34638	38365	3392	9 %	Stengt Fanaveien (April-okt) gir økning her.
2012	34565	34895	35977	32787	36271	38362	29165	36372	37942	38285	38452	33006	35495	3187	9 %	
2013	34719	35135	32267	36779	35427	36695	27936	34063	36169	36426	35991	32121	34451	3112	9 %	
2014	33688	33613	34473	32815	35233	36404	28530	34795	36374	35943	35191	32070	34086	3162	9 %	

Merk:

Data fra det enkelte registreringspunktene er kun representativt for den plass registreringen ble foretatt.

For trafikkutviklingen for et større geografisk område henvises det til vegtrafikkindeksen.



Års- og Månedsdøgntrafikk
RV 580 Lagunen

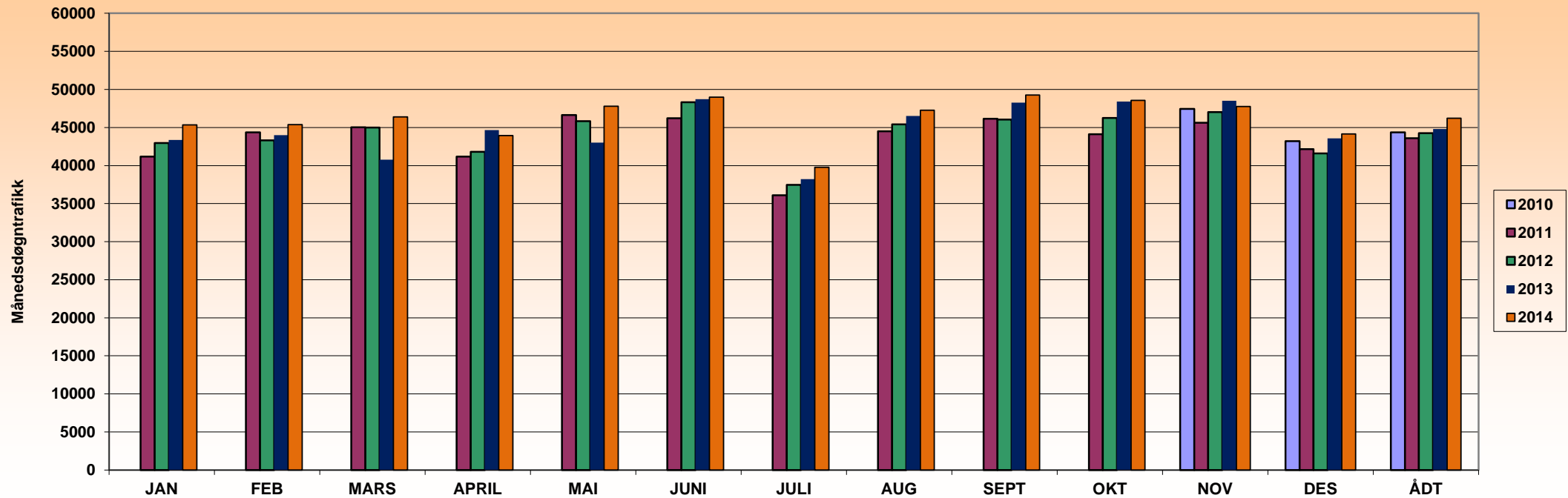

ÅR	JAN	FEB	MARS	APRIL	MAI	JUNI	JULI	AUG	SEPT	OKT	NOV	DES	ÅDT	ÅDT tunge	% tunge	Vegident: RV 580 hp 4 km. 2.815
2010											47440	43220	44370	2945	7 %	Opprettet Nov.2010
2011	41164	44370	45024	41178	46623	46204	36110	44503	46136	44113	45607	42138	43578	3120	7 %	
2012	42966	43311	44992	41795	45827	48328	37473	45414	46045	46250	47015	41601	44240	3172	7 %	
2013	43366	43995	40783	44652	43007	48711	38208	46505	48256	48414	48521	43557	44809	3344	7 %	
2014	45354	45374	46380	43930	47776	48997	39765	47282	49273	48573	47751	44147	46210	3238	7 %	

Merk:

Data fra det enkelte registreringspunktene er kun representativt for den plass registreringen ble foretatt.
 For trafikktviklingen for et større geografisk område henvises det til vegtrafikkindeksen.



Års- og Månedsdøgntrafikk
RV 580 Flyplassveien v/Håvardstun

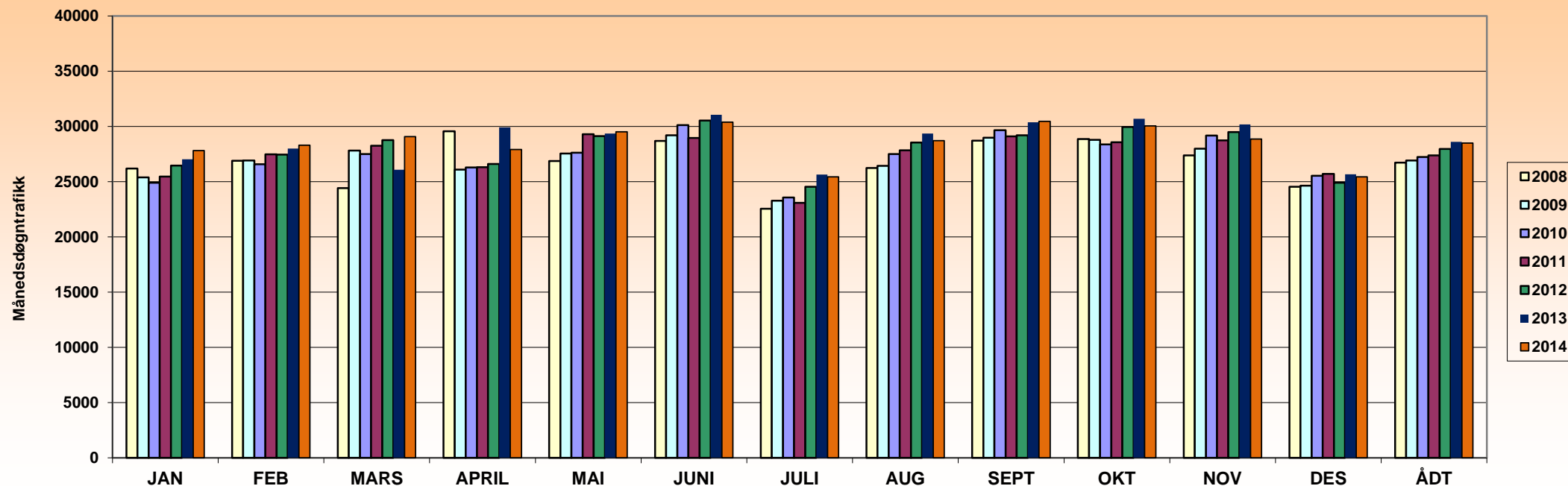

ÅR	JAN	FEB	MARS	APRIL	MAI	JUNI	JULI	AUG	SEPT	OKT	NOV	DES	ÅDT	ÅDT tunge	% tunge	Vegident: RV 580 hp 5 km. 1.625
2008	26175	26893	24408	29569	26858	28690	22539	26243	28717	28857	27368	24526	26716	2541	10 %	
2009	25377	26917	27816	26084	27539	29184	23266	26437	28974	28776	27980	24629	26903	2434	9 %	
2010	24903	26572	27501	26280	27628	30117	23565	27504	29660	28375	29175	25530	27223	2315	9 %	
2011	25454	27483	28246	26300	29293	28942	23087	27842	29108	28557	28729	25710	27386	2245	8 %	
2012	26445	27446	28752	26588	29132	30529	24537	28529	29201	29944	29498	24907	27951	2156	8 %	
2013	27013	27996	26079	29900	29343	31044	25636	29362	30379	30693	30182	25664	28593	2421	8 %	
2014	27815	28309	29073	27910	29508	30374	25422	28709	30466	30050	28844	25424	28484	2482	9 %	

Merk:

Data fra det enkelte registreringspunktene er kun representativt for den plass registreringen ble foretatt.

For trafikkutviklingen for et større geografisk område henvises det til vegtrafikkindeksen.



Års- og Månedsgøntrafikk
RV 580 Flyplassveien Flesland

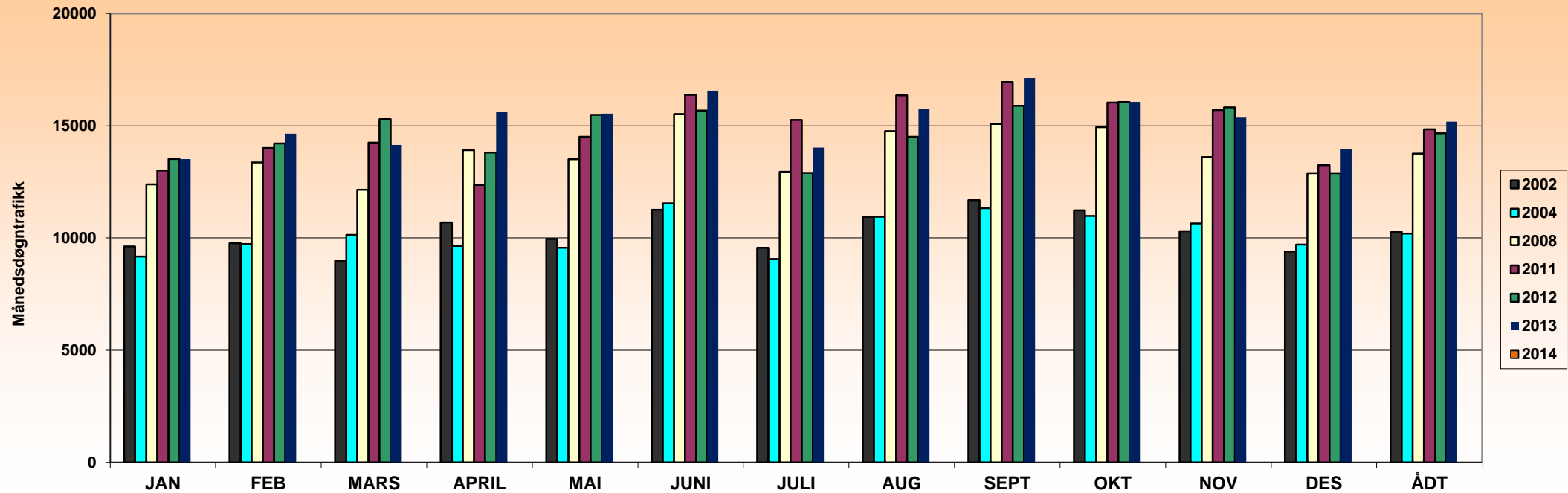

ÅR	JAN	FEB	MARS	APRIL	MAI	JUNI	JULI	AUG	SEPT	OKT	NOV	DES	ÅDT	ÅDT tunge	% tunge	Vegident: RV 580 hp 6 km. 1.500
2002	9620	9767	8983	10694	9949	11255	9563	10947	11686	11231	10298	9398	10279	656	6 %	
2004	9171	9726	10128	9641	9562	11536	9064	10947	11322	10977	10646	9702	10198	661	6 %	Oppretta: 1997 som nivå 2 - Fra 2008 nivå 1
2008	12380	13366	12150	13909	13507	15514	12945	14752	15074	14930	13605	12880	13751	939	7 %	
2011	13005	14003	14242	12365	14503	16380	15256	16352	16953	16037	15703	13242	14838	830	6 %	jan-sept. Beregnet verdi.
2012	13514	14207	15287	13804	15480	15680	12892	14506	15894	16058	15815	12887	14664	750	5 %	
2013	13512	14646	14137	15606	15542	16562	14018	15763	17127	16065	15353	13967	15185	833	5 %	beregnet verdi fra okt. (anleggsområde)
2014																Fra 2014 anleggsområdet ingen telling.

Merk:

Data fra det enkelte registreringspunktene er kun representativt for den plass registreringen ble foretatt.

For trafikktviklingen for et større geografisk område henvises det til vegtrafikkindeksen.



Års- og månedsdøgntrafikk
FV 7 Kjeppsø Bøstasjon

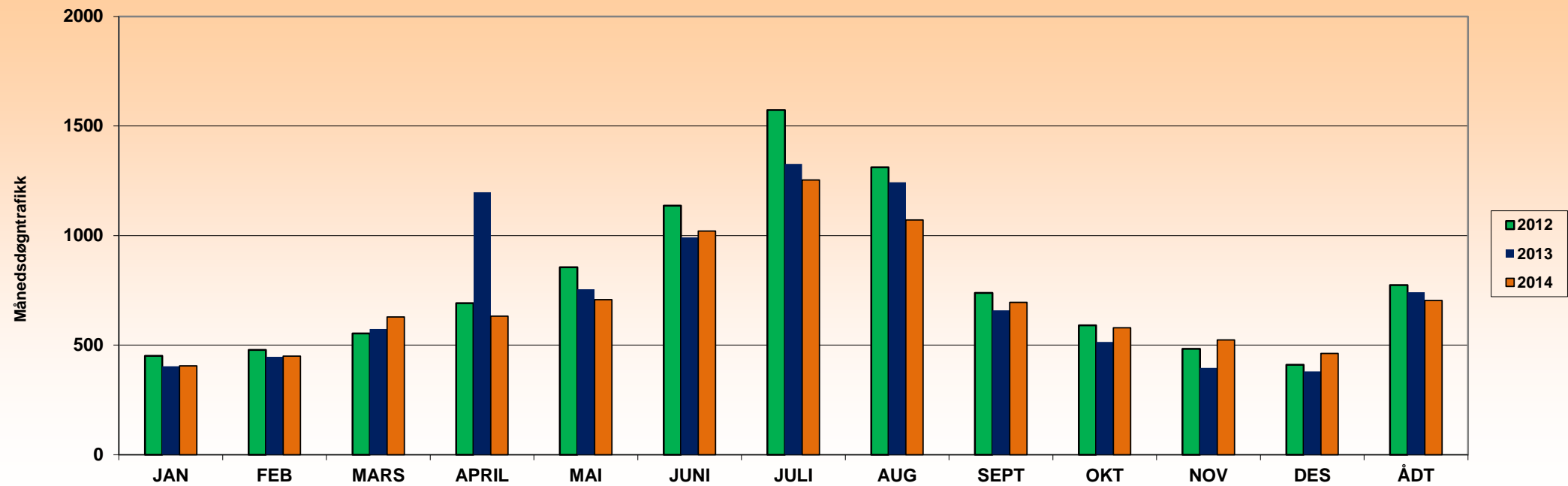

ÅR	JAN	FEB	MARS	APRIL	MAI	JUNI	JULI	AUG	SEPT	OKT	NOV	DES	ÅDT	ÅDT tunge	% tunge	Vegident: FV 7 HP 12 km.8,980
2012	451	478	553	691	855	1136	1573	1312	738	591	483	411	774	124	16 %	
2013	404	447	574	1198	755	992	1327	1243	659	515	396	380	742	115	15 %	Stengt E16 i 14 dager i april. Ras ved Tokagelet sept.
2014	406	450	629	632	707	1021	1254	1071	695	579	524	462	704	114	16 %	

Merk:

Data fra det enkelte registreringspunktene er kun representativt for den plass registreringen ble foretatt. For trafikkutviklingen for et større geografisk område henvises det til vegtrafikkindeksen.



Års- og månedsdøgntrafikk
FV 7 Steindalen Bømsstasjon

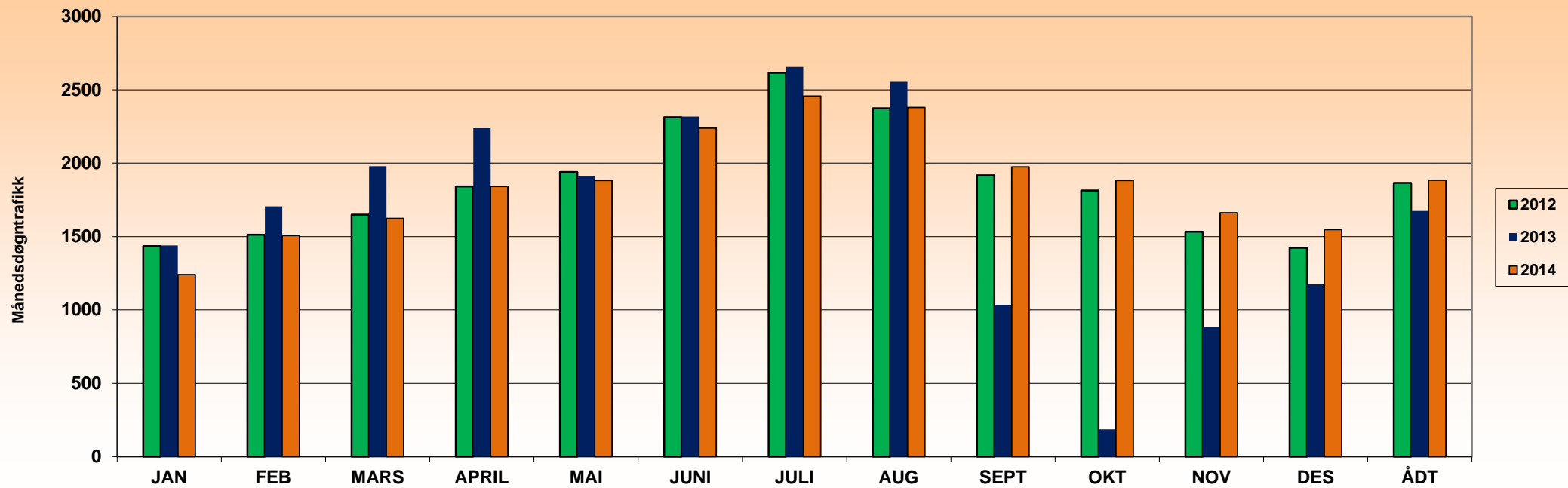

ÅR	JAN	FEB	MARS	APRIL	MAI	JUNI	JULI	AUG	SEPT	OKT	NOV	DES	ÅDT	ÅDT tunge	% tunge	Vegident: FV 7 HP 16 km.4,400
2012	1434	1513	1649	1842	1939	2314	2617	2374	1917	1814	1533	1424	1866	232	12 %	
2013	1440	1706	1979	2239	1909	2317	2656	2555	1034	185	883	1175	1674	215	13 %	Stengt E16 i 14 dager i april. Ras ved Tokagelet sept-nov.
2014	1240	1506	1624	1842	1883	2240	2457	2379	1974	1882	1662	1548	1885	251	13 %	

Merk:

Data fra det enkelte registreringspunktene er kun representativt for den plass registreringen ble foretatt.
 For trafikkutviklingen for et større geografisk område henvises det til vegtrafikkindeksen.



Års- og månedsgogntrafikk
FV 7 KVAMSKOGEN

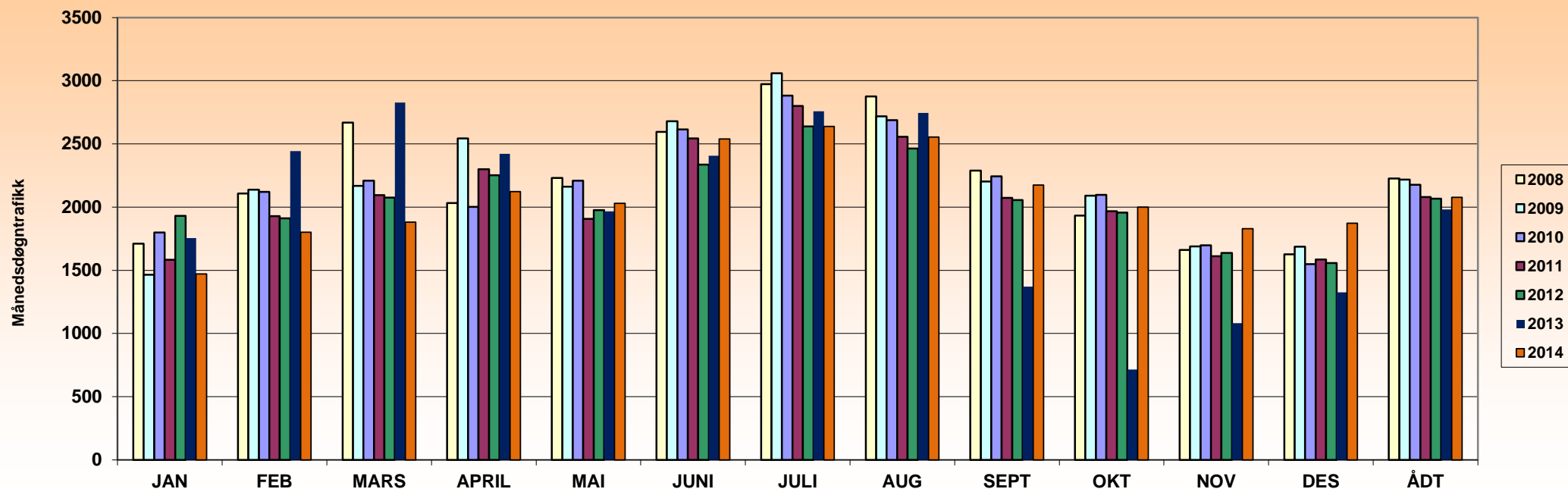

ÅR	JAN	FEB	MARS	APRIL	MAI	JUNI	JULI	AUG	SEPT	OKT	NOV	DES	ÅDT	ÅDT tunge	% tunge	Vegident: FV 7 HP 17 km.5,380
2008	1711	2108	2669	2031	2230	2595	2973	2875	2289	1933	1660	1627	2227	229	10 %	
2009	1465	2138	2167	2543	2162	2680	3060	2718	2202	2090	1688	1686	2217	214	10 %	
2010	1799	2121	2208	2002	2208	2614	2883	2688	2243	2097	1698	1548	2176	230	11 %	
2011	1584	1929	2095	2300	1908	2543	2800	2556	2073	1967	1611	1586	2080	229	11 %	
2012	1930	1912	2075	2253	1977	2336	2638	2463	2056	1956	1638	1558	2067	227	11 %	
2013	1755	2443	2826	2421	1966	2407	2757	2745	1370	714	1082	1325	1982	217	11 %	Stengt E16 i 14 dager i april. Ras ved Tokagjelet sept.
2014	1471	1801	1882	2123	2029	2540	2639	2555	2174	2000	1830	1872	2078	244	12 %	

Merk:

Data fra det enkelte registreringspunktene er kun representativt for den plass registreringen ble foretatt.

For trafikkutviklingen for et større geografisk område henvises det til vegtrafikkindeksen.



Års- og månedsgøgntrafikk
FV 7 GULLBOTN

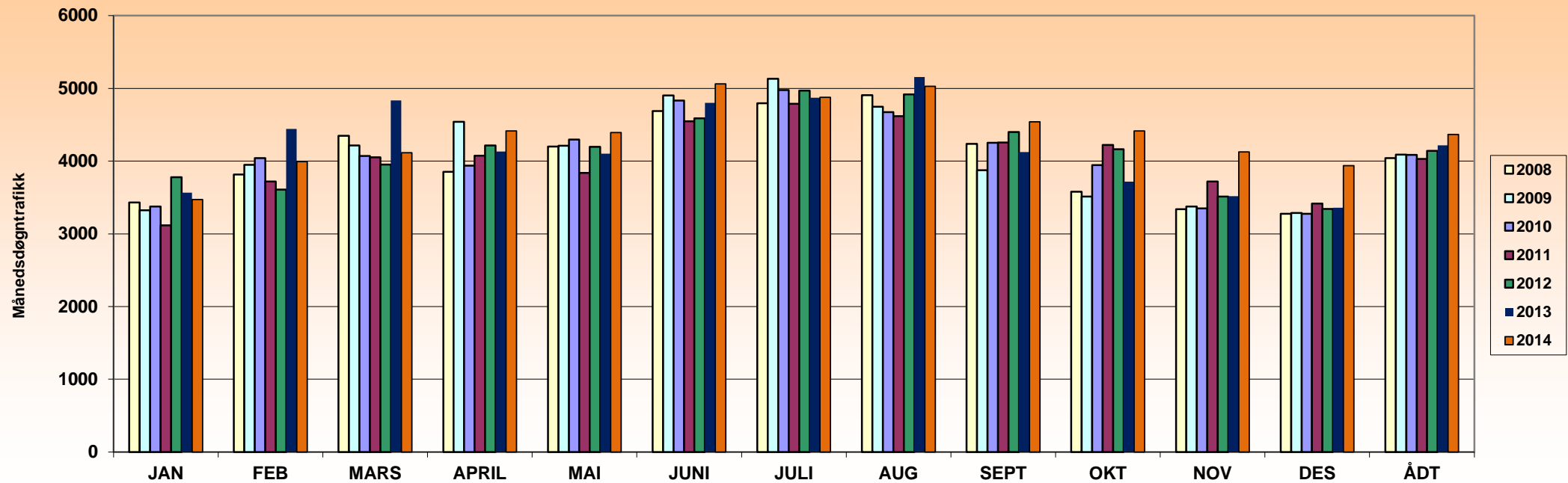

ÅR	JAN	FEB	MARS	APRIL	MAI	JUNI	JULI	AUG	SEPT	OKT	NOV	DES	ÅDT	ÅDT tunge	% tunge	Vegident: FV 7 HP 19 km.11,320
2008	3430	3815	4347	3853	4201	4688	4794	4906	4237	3578	3338	3276	4040	362	9 %	
2009	3324	3949	4217	4540	4210	4903	5134	4748	3875	3514	3375	3287	4090	351	9 %	
2010	3377	4042	4072	3937	4298	4833	4978	4675	4251	3945	3350	3275	4087	359	9 %	
2011	3118	3719	4052	4074	3838	4548	4787	4617	4256	4222	3720	3416	4032	368	9 %	
2012	3779	3607	3952	4215	4198	4590	4969	4919	4401	4162	3514	3344	4140	371	9 %	
2013	3568	4444	4836	4131	4101	4800	4871	5156	4126	3718	3519	3359	4218	406	10 %	Stengt E16 i 14 dager i april. Ras ved Tokagjelet sept.
2014	3472	3994	4116	4414	4394	5062	4877	5029	4542	4415	4127	3938	4366	508	12 %	

Merk:

Data fra det enkelte registreringspunktene er kun representativt for den plass registreringen ble foretatt.
 For trafikkutviklingen for et større geografisk område henvises det til vegtrafikkindeksen.



Års- og månadsdøgntrafikk
FV 18 Hollundsveien/ Bremnes nord (Bømlo)

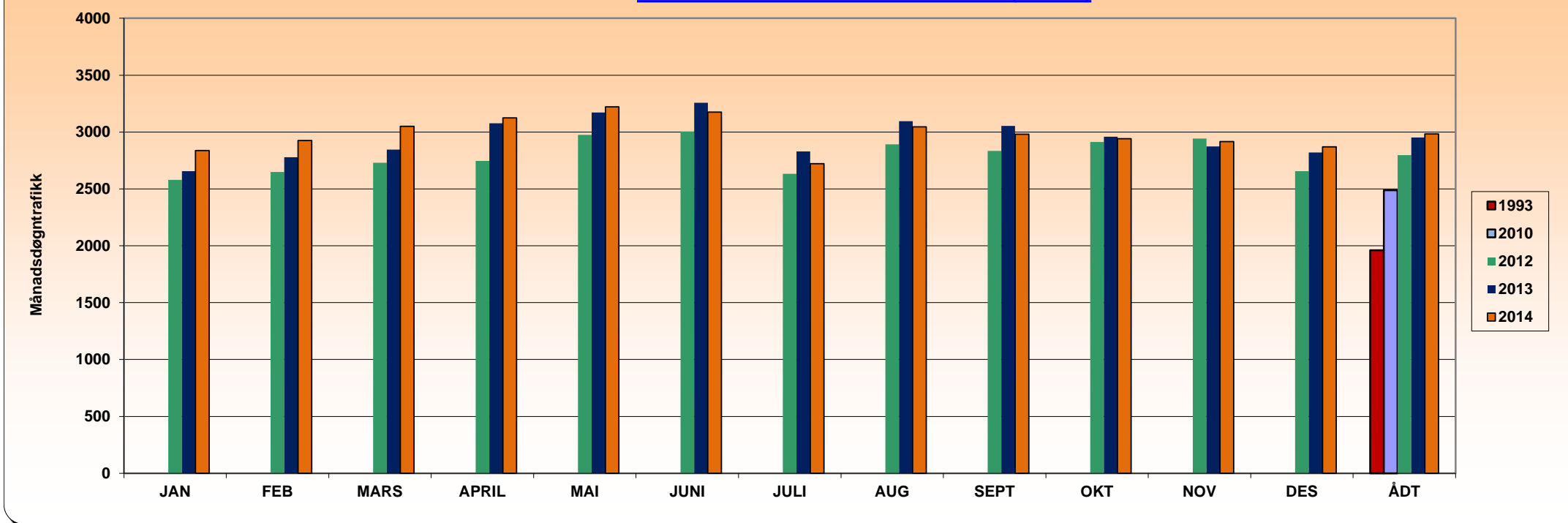

ÅR	JAN	FEB	MARS	APRIL	MAI	JUNI	JULI	AUG	SEPT	OKT	NOV	DES	ÅDT	ÅDT tunge	% tunge	Vegident: FV18 HP 01 km.0,060
1993													1960			periodisk
2010													2489			periodisk
2012	2580	2650	2729	2747	2975	3005	2632	2892	2835	2912	2943	2655	2796	119	4 %	kontinuerlig fra april 2012.
2013	2657	2779	2846	3077	3172	3258	2829	3095	3053	2960	2873	2821	2952	136	5 %	nov.2013 ingen data (beregnet verdi).
2014	2837	2925	3050	3125	3222	3176	2722	3045	2981	2942	2916	2870	2984	123	4 %	

Merk:

Data fra det enkelte registreringspunktene er kun representativt for den plass registreringen ble foretatt.
 For trafikkutviklingen for et større geografisk område henvises det til vegtrafikkindeksen.



Års- og månedsdøgntrafikk
[FV 57 Knarvik](#)

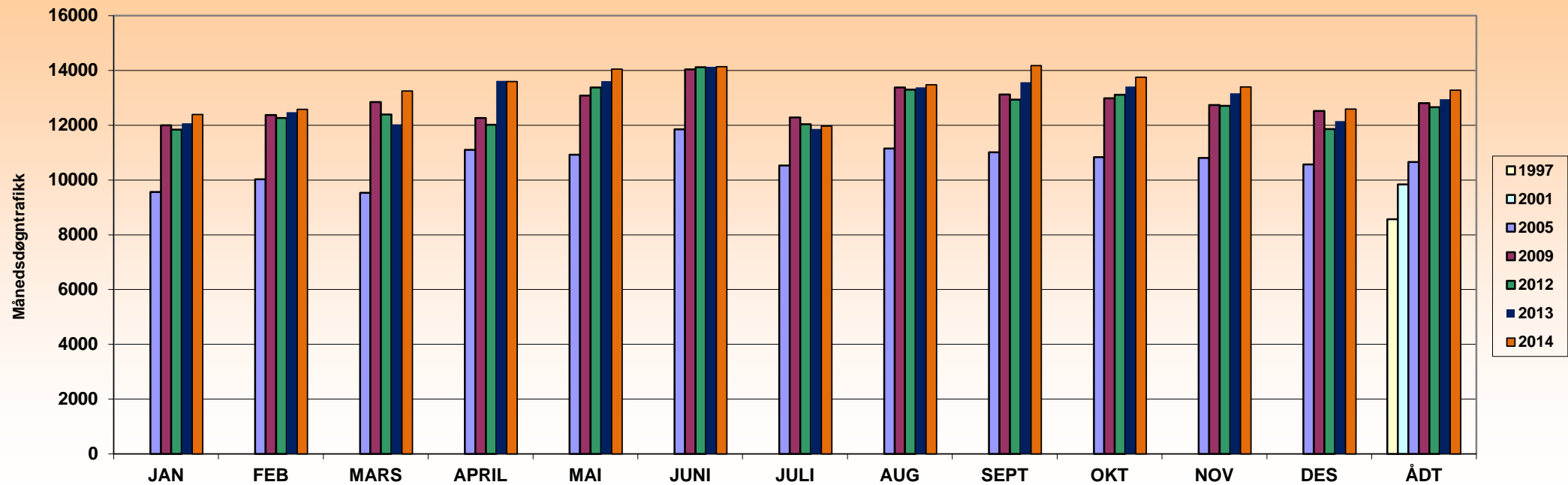

ÅR	JAN	FEB	MARS	APRIL	MAI	JUNI	JULI	AUG	SEPT	OKT	NOV	DES	ÅDT	ÅDT tunge	% tunge	Vegident: FV 57 HP 1 km.0,400
1997													8564			periodisk
2001													9839	600	6 %	periodisk
2005	9564	10025	9537	11098	10920	11849	10526	11150	11015	10837	10805	10572	10658	705	7 %	periodisk
2009	11999	12370	12848	12266	13082	14037	12285	13384	13123	12988	12737	12525	12805	951	7 %	periodisk
2012	11846	12262	12395	12017	13384	14116	12043	13301	12939	13116	12705	11859	12665	959	8 %	periodisk
2013	12074	12474	12038	13623	13615	14133	11862	13386	13568	13415	13168	12155	12956	888	7 %	kontinurlig fra 26. mars 2013.
2014	12391	12584	13251	13593	14051	14142	11973	13477	14181	13757	13397	12593	13282	933	7 %	

Merk:

Data fra det enkelte registreringspunktene er kun representativt for den plass registreringen ble foretatt.

For trafikkutviklingen for et større geografisk område henvises det til vegtrafikkindeksen.



Års- og månedsdøgntrafikk
FV 57 Isdalstø Fartstavle

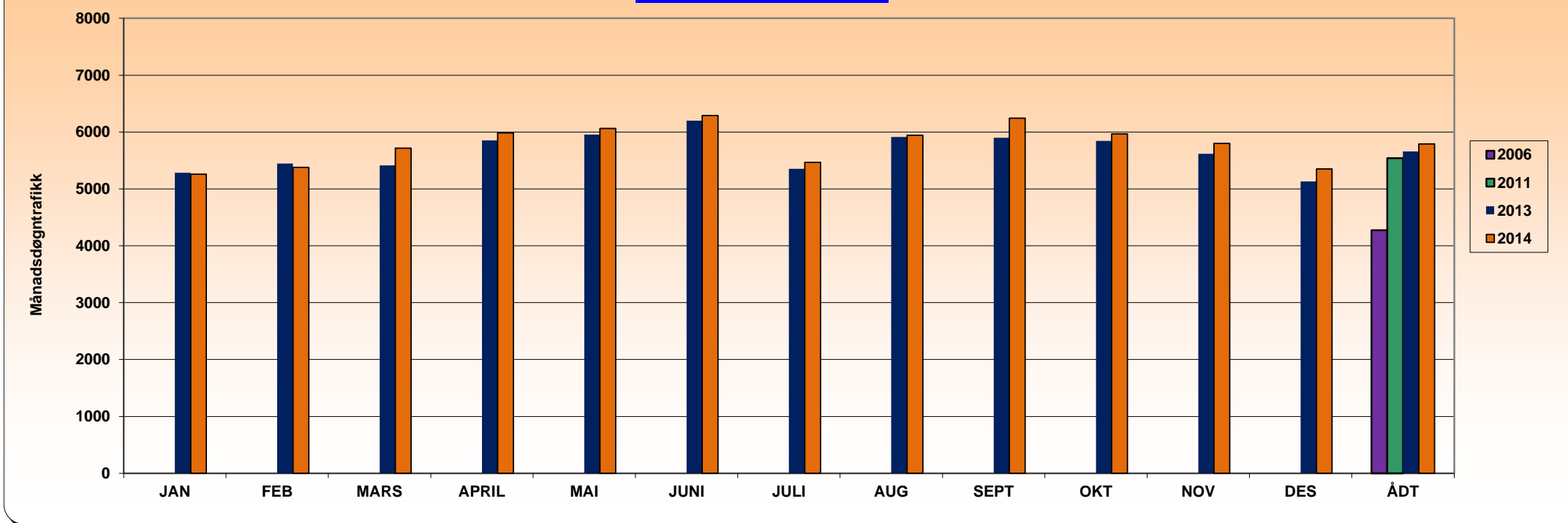

ÅR	JAN	FEB	MARS	APRIL	MAI	JUNI	JULI	AUG	SEPT	OKT	NOV	DES	ÅDT	ÅDT tunge	% tunge	Vegident: FV57 HP 01 km.3,650
2006													4273			periodisk tellinger
2011													5543			periodisk tellinger
2013	5282	5445	5413	5851	5957	6198	5355	5911	5900	5845	5617	5131	5658	613	11 %	Kontinuerlig fra 4. mars 2013.
2014	5260	5378	5717	5987	6064	6289	5465	5941	6244	5967	5801	5349	5789	629	11 %	

Merk:
 Data fra det enkelte registreringspunktene er kun representativt for den plass registreringen ble foretatt.
 For trafikkutviklingen for et større geografisk område henvises det til vegtrafikkindeksen.



Års- og månedsdøgntrafikk
FV 57 Skodvin

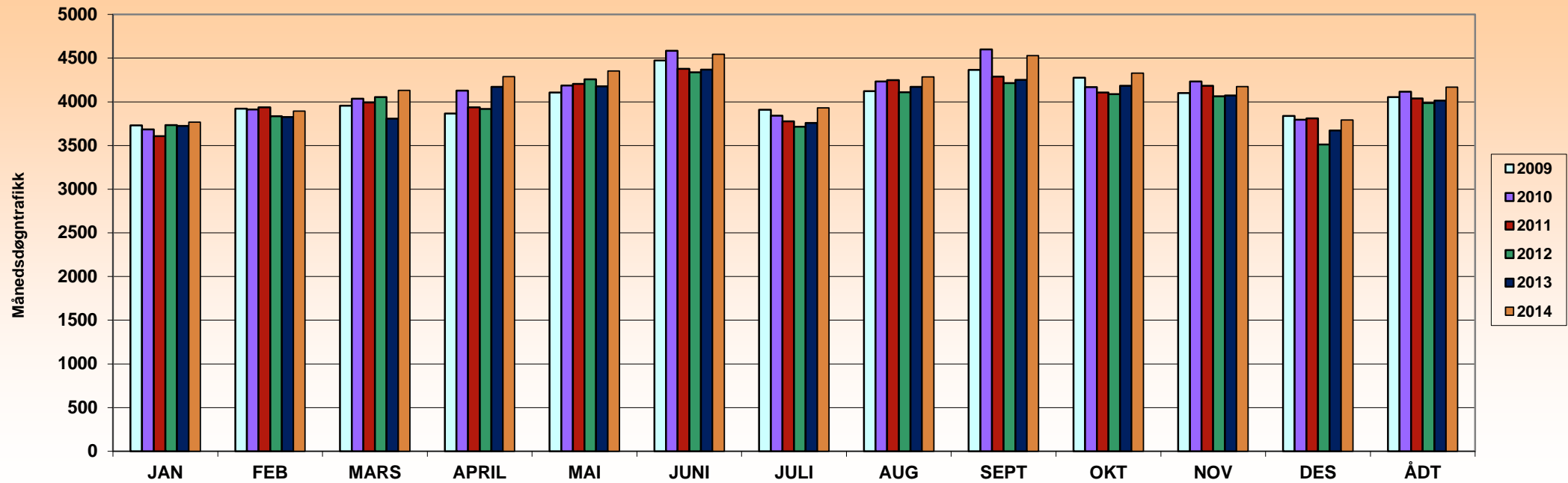

ÅR	JAN	FEB	MARS	APRIL	MAI	JUNI	JULI	AUG	SEPT	OKT	NOV	DES	ÅDT	ÅDT tunge	% tunge	Vegident: FV 57 HP 3 km.2,340
2009	3730	3920	3956	3866	4107	4473	3910	4123	4366	4275	4101	3838	4055	412	10 %	kontinuerlig fra Juni 2009.
2010	3683	3911	4035	4129	4187	4585	3842	4232	4600	4169	4234	3794	4115	426	10 %	
2011	3608	3936	3992	3938	4204	4379	3776	4247	4287	4108	4184	3812	4039	429	11 %	
2012	3734	3835	4053	3918	4258	4338	3715	4111	4215	4089	4064	3512	3986	468	12 %	
2013	3724	3825	3808	4170	4176	4369	3757	4171	4250	4183	4072	3671	4014	479	12 %	
2014	3768	3894	4130	4289	4352	4544	3932	4286	4529	4329	4174	3793	4168	504	12 %	

Merk:

Data fra det enkelte registreringspunktene er kun representativt for den plass registreringen ble foretatt.

For trafikkutviklingen for et større geografisk område henvises det til vegtrafikkindeksen.



Års- og månedsdøgntrafikk
FV 57 Mongstad Sør

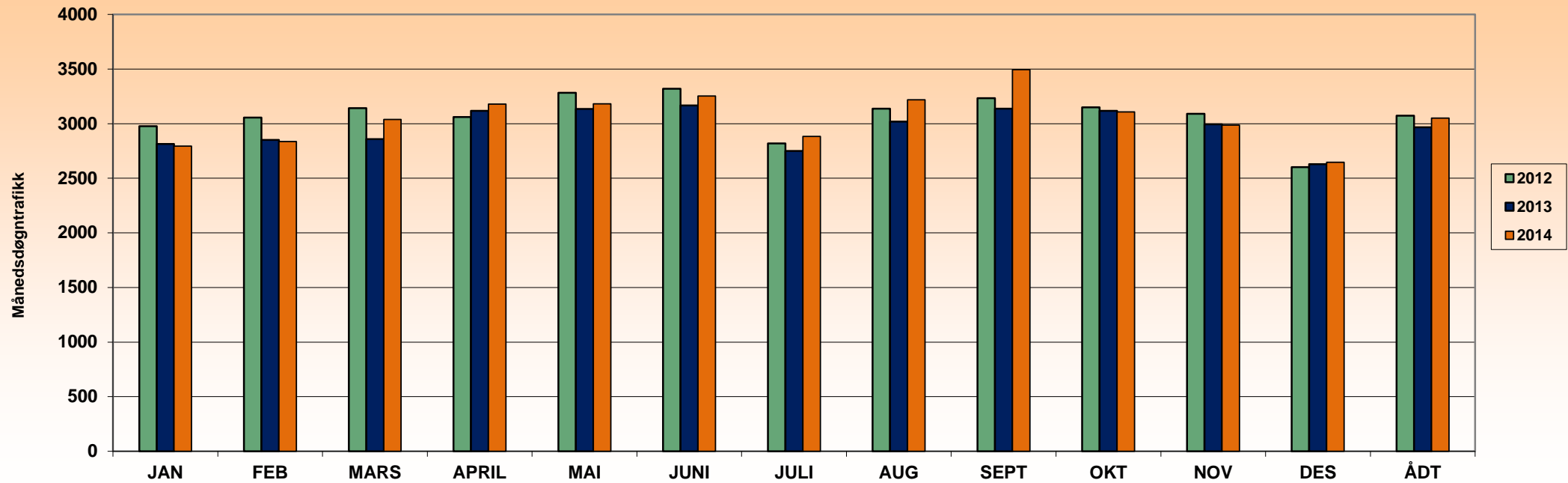

ÅR	JAN	FEB	MARS	APRIL	MAI	JUNI	JULI	AUG	SEPT	OKT	NOV	DES	ÅDT	ÅDT tunge	% tunge	Vegident: FV 57 HP 5 km.9,740
2012	2976	3055	3142	3061	3283	3319	2819	3137	3234	3150	3091	2603	3072	317	10 %	Kontinuerlig fra 2012
2013	2814	2851	2859	3117	3135	3167	2751	3019	3137	3118	2995	2629	2966	306	10 %	
2014	2794	2836	3039	3178	3182	3254	2884	3219	3494	3107	2987	2647	3052	332	11 %	

Merk:

Data fra det enkelte registreringspunktene er kun representativt for den plass registreringen ble foretatt.
 For trafikktviklingen for et større geografisk område henvises det til vegtrafikkindeksen.



Års- og månedsdøgntrafikk
FV 60 Hvidevoll (Halsnøy)

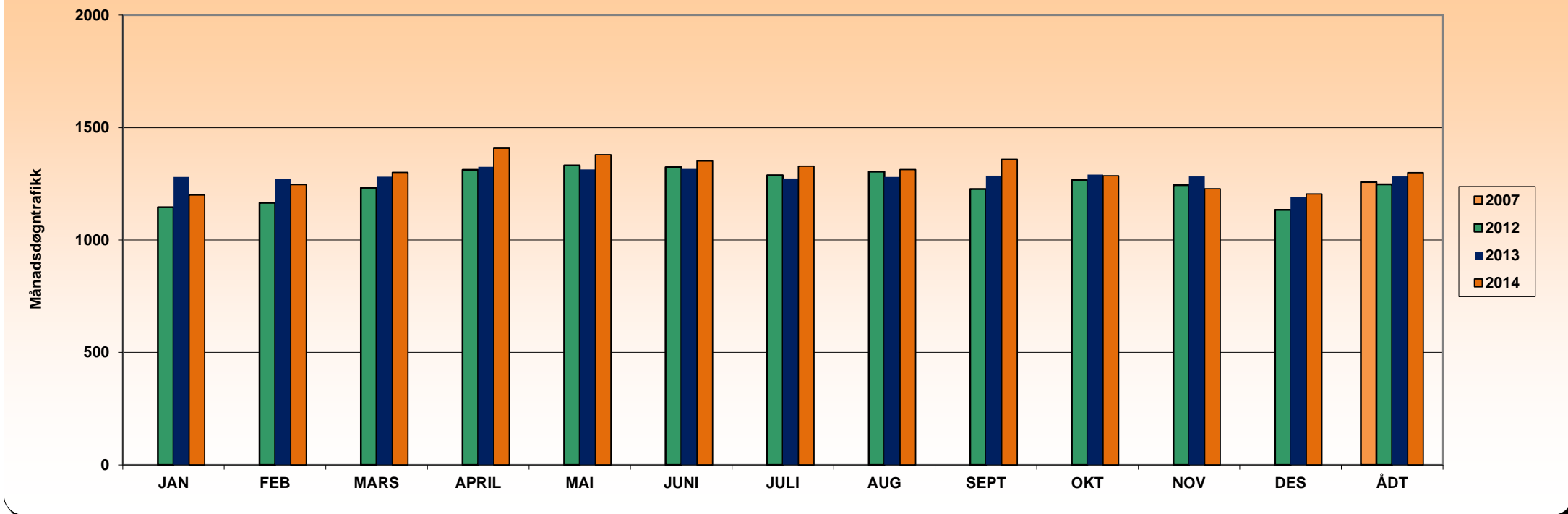

ÅR	JAN	FEB	MARS	APRIL	MAI	JUNI	JULI	AUG	SEPT	OKT	NOV	DES	ÅDT	ÅDT tunge	% tunge	Vegident: FV60 HP 01 km.7,170
2007													1258			2007 periodisk tellinger
2012	1146	1165	1232	1312	1332	1324	1288	1304	1227	1266	1244	1134	1248	79	6 %	
2013	1280	1273	1282	1326	1314	1316	1274	1280	1286	1291	1283	1191	1283	93	7 %	
2014	1200	1246	1301	1408	1379	1352	1328	1314	1359	1286	1228	1205	1300	84	6 %	

Merk:

Data fra det enkelte registreringspunktene er kun representativt for den plass registreringen ble foretatt.
 For trafikkutviklingen for et større geografisk område henvises det til vegtrafikkindeksen.



Års- og månadsdøgntrafikk
FV 63 Toftevåg (Halsnøy)

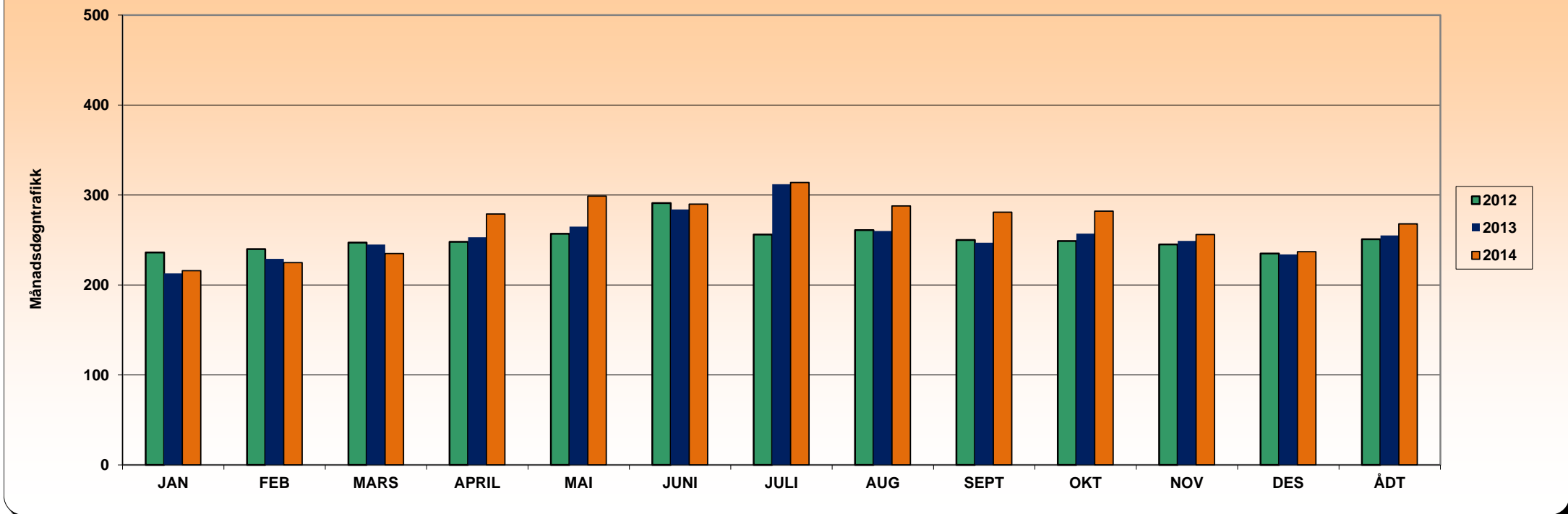

ÅR	JAN	FEB	MARS	APRIL	MAI	JUNI	JULI	AUG	SEPT	OKT	NOV	DES	ÅDT	ÅDT tunge	% tunge	Vegident: FV63 HP 01 km.0,390
2012	236	240	247	248	257	291	256	261	250	249	245	235	251	12	5 %	kontinuerlig fra juni 2012.
2013	213	229	245	253	265	284	312	260	247	257	249	234	255	15	6 %	
2014	216	225	235	279	299	290	314	288	281	282	256	237	268	15	6 %	

Merk:

Data fra det enkelte registreringspunktene er kun representativt for den plass registreringen ble foretatt.
 For trafikkutviklingen for et større geografisk område henvises det til vegtrafikkindeksen.



Års- og månadsdøgntrafikk
FV 75 Fitjar Sentrum v/Prestbø

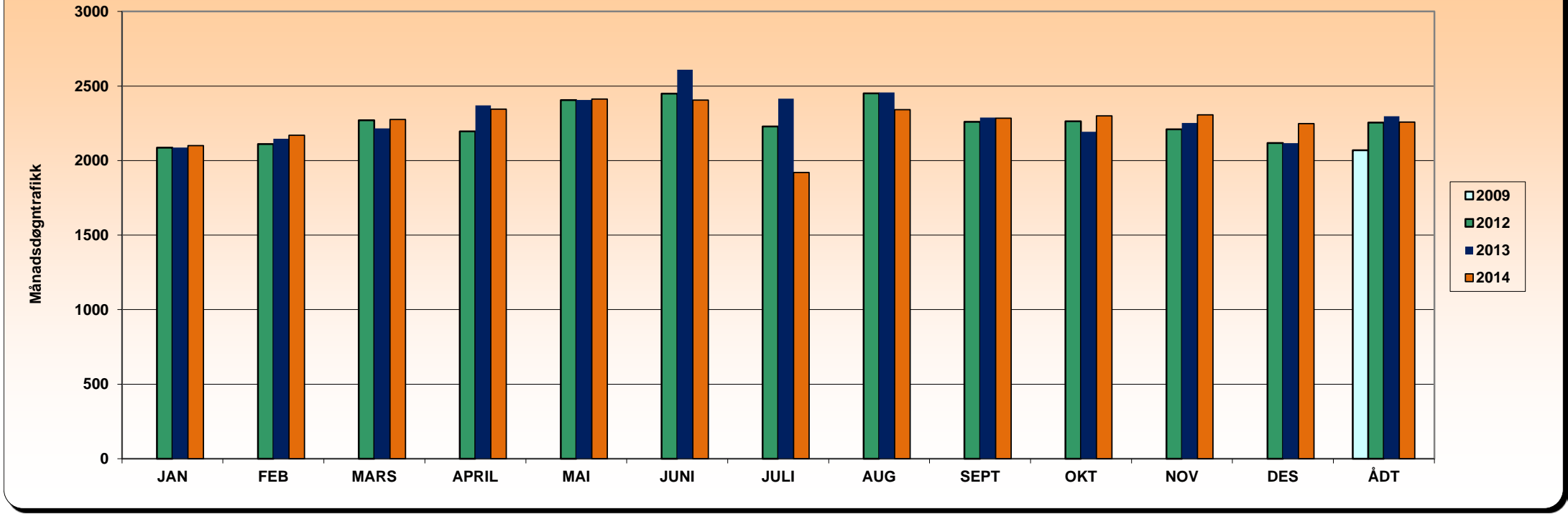

ÅR	JAN	FEB	MARS	APRIL	MAI	JUNI	JULI	AUG	SEPT	OKT	NOV	DES	ÅDT	ÅDT tunge	% tunge	Vegident: FV75 HP 02 km.7,475
2009													2069			periodisk tellinger
2012	2086	2110	2270	2196	2406	2449	2228	2450	2260	2264	2209	2117	2254	89	4 %	Beregnet data fra 12 juli 2012 til 22.feb.2013
2013	2088	2146	2215	2370	2406	2610	2415	2456	2288	2194	2253	2117	2297	85	4 %	Beregnet data fra 16 juni til 31 juli 2013
2014	2101	2169	2276	2345	2413	2406	1920	2341	2285	2299	2306	2248	2259	82	4 %	

Merk:
 Data fra det enkelte registreringspunktene er kun representativt for den plass registreringen ble foretatt.
 For trafikkutviklingen for et større geografisk område henvises det til vegtrafikkindeksen.



Års- og månedsdøgntrafikk
FV 107 Jondalstunnelen

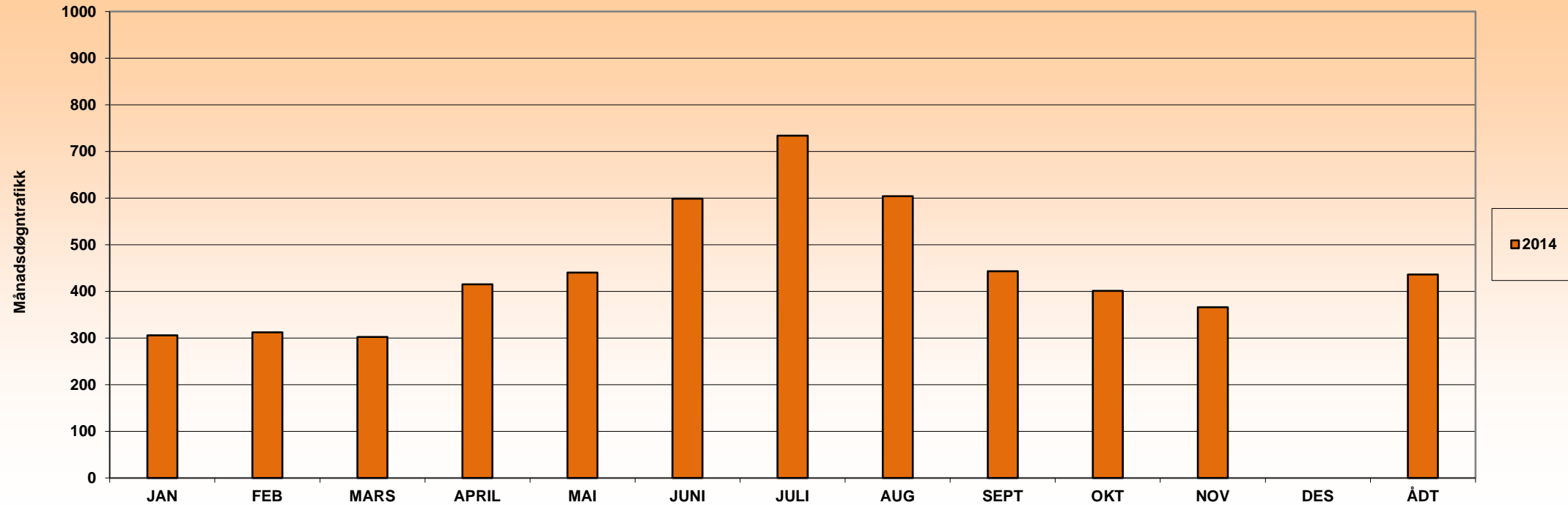

ÅR	JAN	FEB	MARS	APRIL	MAI	JUNI	JULI	AUG	SEPT	OKT	NOV	DES	ÅDT	ÅDT tunge	% tunge	Vegident: FV107 HP 01 km.7,424
2014	306	312	302	415	440	599	734	604	443	401	366		436	61	14 %	kontinuerlige fra 18.feb.2014

Merk:
 Data fra det enkelte registreringspunktene er kun representativt for den plass registreringen ble foretatt.
 For trafikkutviklingen for et større geografisk område henvises det til vegtrafikkindeksen.



Års- og månadsdøgntrafikk
FV 163 Fanafjellet ved Nordvik

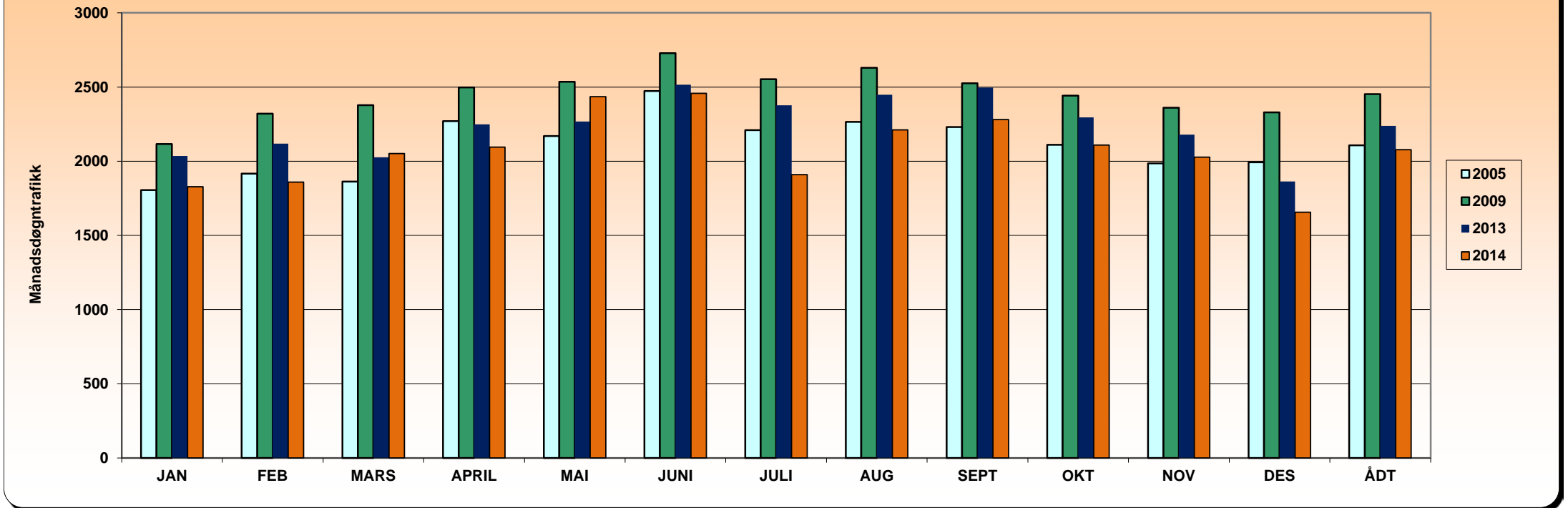

ÅR	JAN	FEB	MARS	APRIL	MAI	JUNI	JULI	AUG	SEPT	OKT	NOV	DES	ÅDT	ÅDT tunge	% tunge	Vegident: FV163 HP 02 km.0,255
2005	1805	1917	1862	2270	2169	2473	2210	2265	2231	2110	1986	1992	2108			periodisk tellinger v/Hp 1 km.5,185
2009	2116	2321	2378	2498	2535	2729	2553	2629	2526	2442	2360	2329	2452			periodisk tellinger v/Hp 1 km.5,185
2013	2035	2118	2027	2249	2268	2515	2377	2449	2496	2295	2180	1864	2239			kontinuerlige fra 11.des.2013
2014	1828	1860	2052	2095	2436	2458	1910	2211	2280	2109	2027	1657	2077	75	4 %	

Merk:

Data fra det enkelte registreringspunktene er kun representativt for den plass registreringen ble foretatt.

For trafikkutviklingen for et større geografisk område henvises det til vegtrafikkindeksen.



Års- og månadsdøgntrafikk
 FV 191 Lyderhornsvei ved Lyngbø

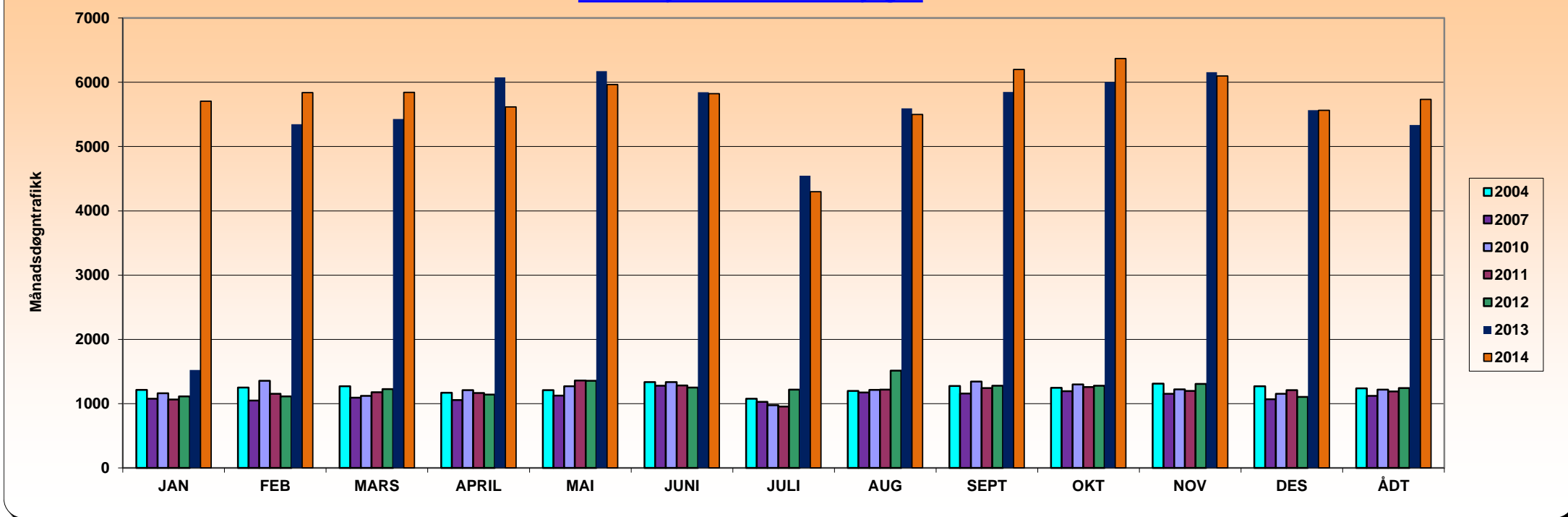

ÅR	JAN	FEB	MARS	APRIL	MAI	JUNI	JULI	AUG	SEPT	OKT	NOV	DES	ÅDT	ÅDT tunge	% tunge	Vegident: FV191 HP 01 km.0,990
2004	1215	1248	1271	1170	1211	1334	1076	1199	1274	1247	1311	1271	1236	45	4 %	
2007	1074	1049	1091	1055	1126	1277	1026	1171	1156	1195	1152	1068	1120	44	4 %	
2010	1162	1356	1119	1210	1270	1333	976	1212	1341	1297	1222	1152	1219	45	4 %	
2011	1063	1152	1177	1164	1360	1282	954	1217	1243	1257	1197	1208	1189	44	4 %	
2012	1113	1114	1225	1140	1355	1248	1218	1514	1279	1280	1307	1106	1242	56	5 %	
2013	1521	5350	5428	6077	6175	5846	4546	5597	5848	6002	6157	5566	5336	380	7 %	Økning pga. stengt rampe ved liavann fra 4.feb. 2013 - xx. 2015
2014	5707	5839	5842	5618	5966	5823	4298	5500	6201	6372	6099	5566	5733	405	7 %	

Merk:

Data fra det enkelte registreringspunktene er kun representativt for den plass registreringen ble foretatt.
 For trafikkutviklingen for et større geografisk område henvises det til vegtrafikkindeksen.



Års- og månedsgntrafikk
FV 193 Kjøkkelvikeien

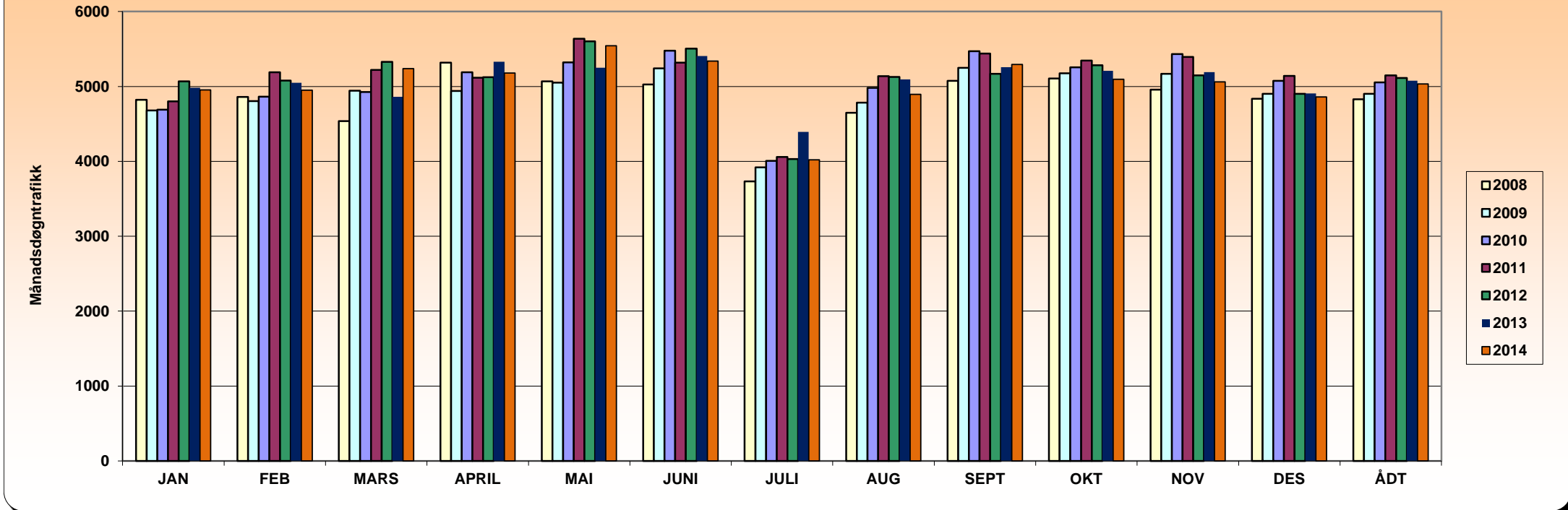

ÅR	JAN	FEB	MARS	APRIL	MAI	JUNI	JULI	AUG	SEPT	OKT	NOV	DES	ÅDT	ÅDT tunge	% tunge	Vegident: FV193 HP 01 km.0,20
2008	4822	4861	4538	5319	5069	5025	3733	4647	5076	5105	4957	4837	4829	327	7 %	
2009	4680	4804	4943	4938	5051	5240	3921	4783	5248	5177	5170	4900	4903	313	6 %	
2010	4690	4863	4926	5189	5321	5477	4006	4980	5469	5254	5432	5074	5055	322	6 %	
2011	4800	5188	5219	5118	5638	5317	4058	5137	5440	5346	5393	5141	5148	328	6 %	
2012	5069	5078	5327	5124	5604	5505	4032	5126	5168	5284	5147	4902	5113	318	6 %	
2013	4984	5050	4863	5330	5251	5408	4392	5093	5258	5209	5190	4908	5076	305	6 %	
2014	4953	4949	5238	5178	5545	5339	4020	4896	5293	5095	5062	4861	5035	298	6 %	

Merk:

Data fra det enkelte registreringspunktene er kun representativt for den plass registreringen ble foretatt.
 For trafikkutviklingen for et større geografisk område henvises det til vegtrafikkindeksen.



Års- og månadsdøgntrafikk
FV 197 Loddefjord Nord

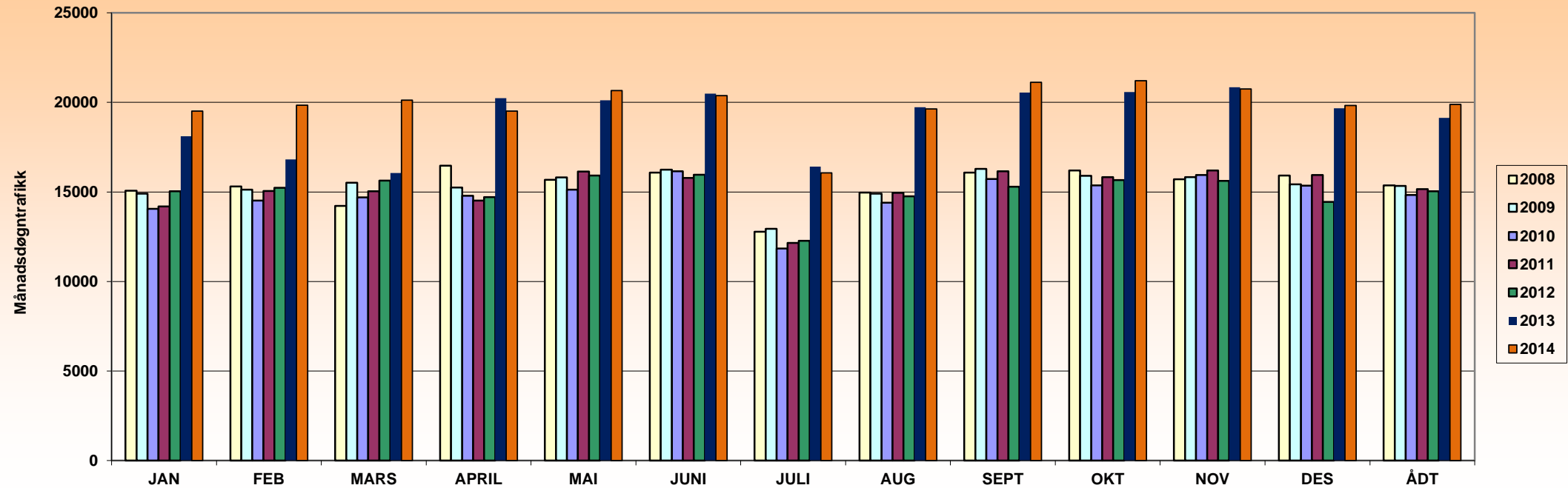

ÅR	JAN	FEB	MARS	APRIL	MAI	JUNI	JULI	AUG	SEPT	OKT	NOV	DES	ÅDT	ÅDT tunge	% tunge	Vegident: FV197 HP 1 km.1,000
2008	15077	15311	14222	16471	15684	16085	12787	14966	16076	16194	15713	15916	15368	857	6 %	
2009	14905	15125	15518	15241	15814	16248	12950	14904	16282	15898	15826	15422	15340	829	5 %	
2010	14056	14524	14703	14790	15131	16159	11838	14394	15720	15368	15951	15356	14826	793	5 %	
2011	14192	15059	15038	14516	16139	15785	12157	14950	16160	15828	16202	15946	15159	823	5 %	
2012	15035	15234	15635	14712	15918	15965	12272	14754	15297	15664	15618	14447	15041	792	5 %	Beregnet data Okt.-Des.2012 pga.anlegg.
2013	18117	16819	16054	20239	20117	20484	16410	19735	20547	20573	20841	19667	19137	1066	6 %	Økning pga. stengt rampe ved liavann fra 4.feb. 2013 - xx.2015
2014	19523	19840	20128	19521	20668	20379	16064	19637	21121	21205	20755	19830	19883	1130	6 %	

Merk:

Data fra det enkelte registreringspunktene er kun representativt for den plass registreringen ble foretatt.
 For trafikkutviklingen for et større geografisk område henvises det til vegtrafikkindeksen.



Års- og månedsgntrafikk
FV 216 Kleppevegen(Askøy)

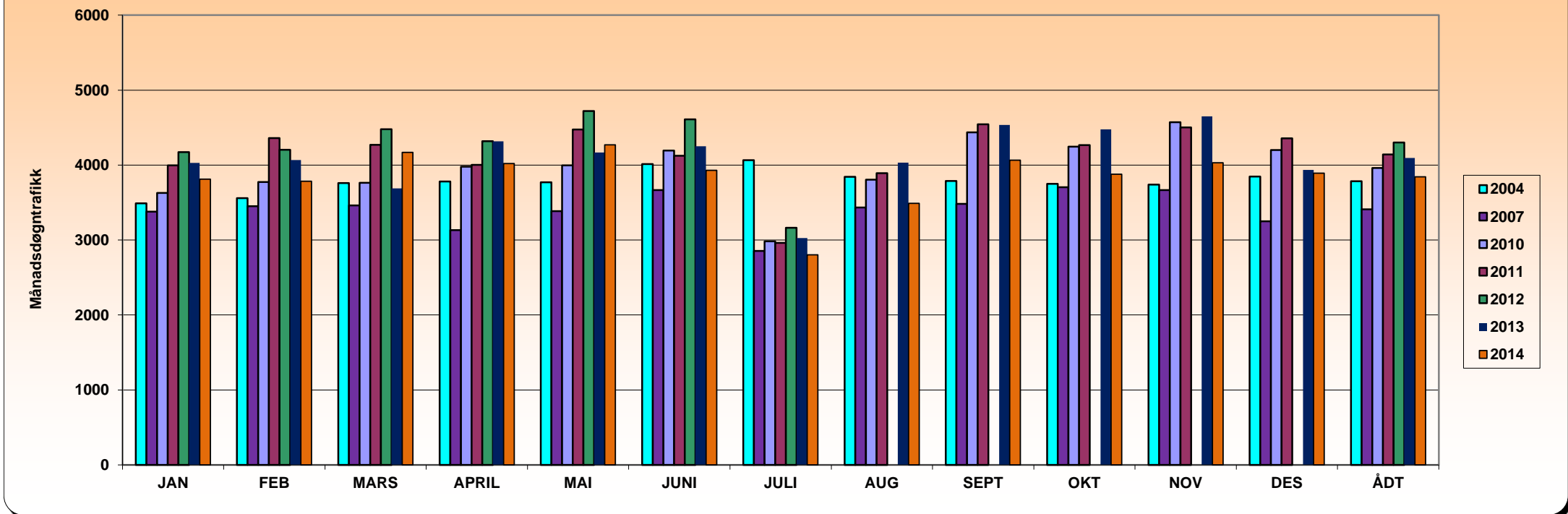

ÅR	JAN	FEB	MARS	APRIL	MAI	JUNI	JULI	AUG	SEPT	OKT	NOV	DES	ÅDT	ÅDT tunge	% tunge	Vegident: FV216 HP 01 km.10,50
2004	3491	3558	3759	3781	3770	4015	4064	3844	3787	3750	3739	3846	3785	161	4 %	
2007	3379	3451	3462	3132	3386	3667	2855	3435	3482	3706	3667	3251	3408	156	5 %	
2010	3627	3773	3763	3977	3995	4193	2984	3804	4435	4245	4572	4199	3962	157	4 %	kontinuerlig fra Nov.2009.
2011	3996	4360	4270	4003	4475	4123	2963	3892	4545	4268	4501	4358	4143	163	4 %	
2012	4172	4205	4477	4317	4720	4610	3165						4302	175	4 %	Anlegg fra 18.juli 2012. ingen telling.
2013	4029	4067	3689	4318	4168	4250	3025	4033	4536	4478	4651	3936	4095	175	4 %	Telling fra 22.mars 2013.
2014	3811	3784	4171	4020	4270	3930	2802	3491	4064	3879	4032	3891	3844	196	5 %	

Merk:

Data fra det enkelte registreringspunktene er kun representativt for den plass registreringen ble foretatt.

For trafikkutviklingen for et større geografisk område henvises det til vegtrafikkindeksen.



Års- og månadsdøgntrafikk
FV 256 Gamle Nygårdsbrua v/Bomstasjonen

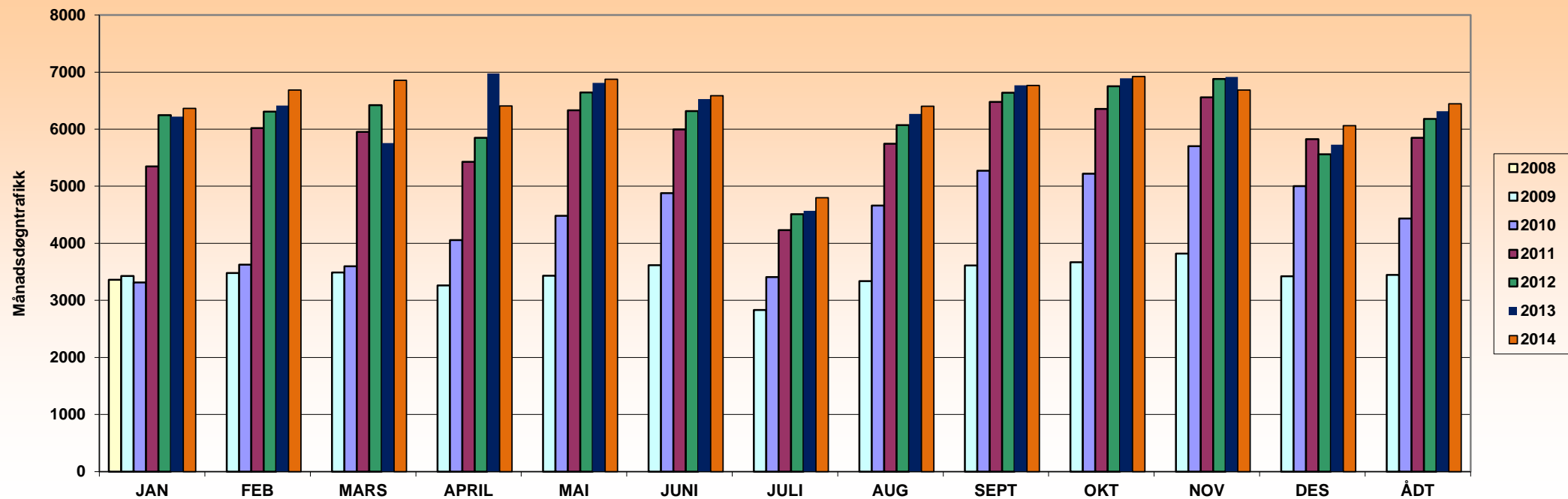

ÅR	JAN	FEB	MARS	APRIL	MAI	JUNI	JULI	AUG	SEPT	OKT	NOV	DES	ÅDT	ÅDT tunge	% tunge	Vegident: Fv 256 HP 1 km. 0,200
2008	3360	Veien var stengt i 2008														
2009	3425	3481	3489	3261	3433	3617	2831	3335	3612	3666	3820	3424	3448	172	5 %	Ingen telling Jan-Nov. (Beregnet verdi)
2010	3312	3624	3599	4057	4483	4881	3408	4661	5273	5218	5702	5001	4436	214	5 %	
2011	5349	6020	5951	5427	6329	5995	4233	5747	6480	6357	6556	5827	5851	315	5 %	
2012	6247	6307	6422	5851	6642	6316	4508	6072	6640	6752	6881	5559	6179	404	7 %	
2013	6220	6414	5758	6977	6811	6527	4569	6266	6767	6891	6915	5727	6314	414	7 %	
2014	6362	6687	6858	6405	6873	6586	4801	6402	6764	6922	6688	6063	6447	459	7 %	

Merk:

Data fra det enkelte registreringspunktene er kun representativt for den plass registreringen ble foretatt.

For trafikktviklingen for et større geografisk område henvises det til vegtrafikkindeksen.



Års- og månedsgogntrafikk
FV 264 Øvregaten v/Mariakirken

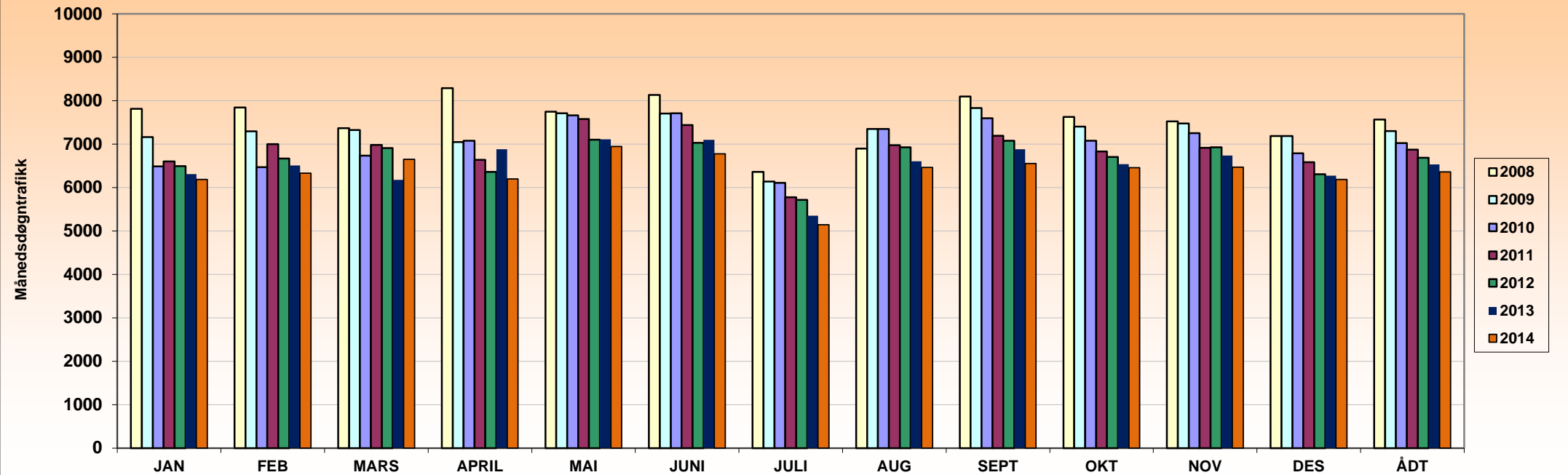

ÅR	JAN	FEB	MARS	APRIL	MAI	JUNI	JULI	AUG	SEPT	OKT	NOV	DES	ÅDT	ÅDT tunge	% tunge	Vegident: FV 264 hp 1 km. 0,400
2008	7812	7842	7371	8288	7746	8134	6361	6895	8096	7627	7524	7189	7567	289	4 %	
2009	7166	7293	7328	7051	7710	7704	6140	7350	7835	7406	7477	7187	7302	270	4 %	
2010	6486	6469	6737	7077	7661	7712	6106	7351	7598	7079	7255	6787	7027	289	4 %	
2011	6602	7001	6984	6640	7579	7440	5778	6974	7196	6829	6916	6584	6874	245	4 %	
2012	6495	6670	6910	6363	7104	7033	5718	6926	7077	6708	6926	6306	6685	243	4 %	
2013	6312	6508	6177	6885	7110	7097	5352	6605	6885	6540	6740	6276	6536	239	4 %	
2014	6187	6330	6652	6200	6949	6775	5147	6463	6556	6460	6471	6186	6364	243	4 %	

Merk:

Data fra det enkelte registreringspunktene er kun representativt for den plass registreringen ble foretatt.

For trafikkutviklingen for et større geografisk område henvises det til vegtrafikkindeksen.



Års- og måndsdøgtrafikk
FV 267 Vågsbotn

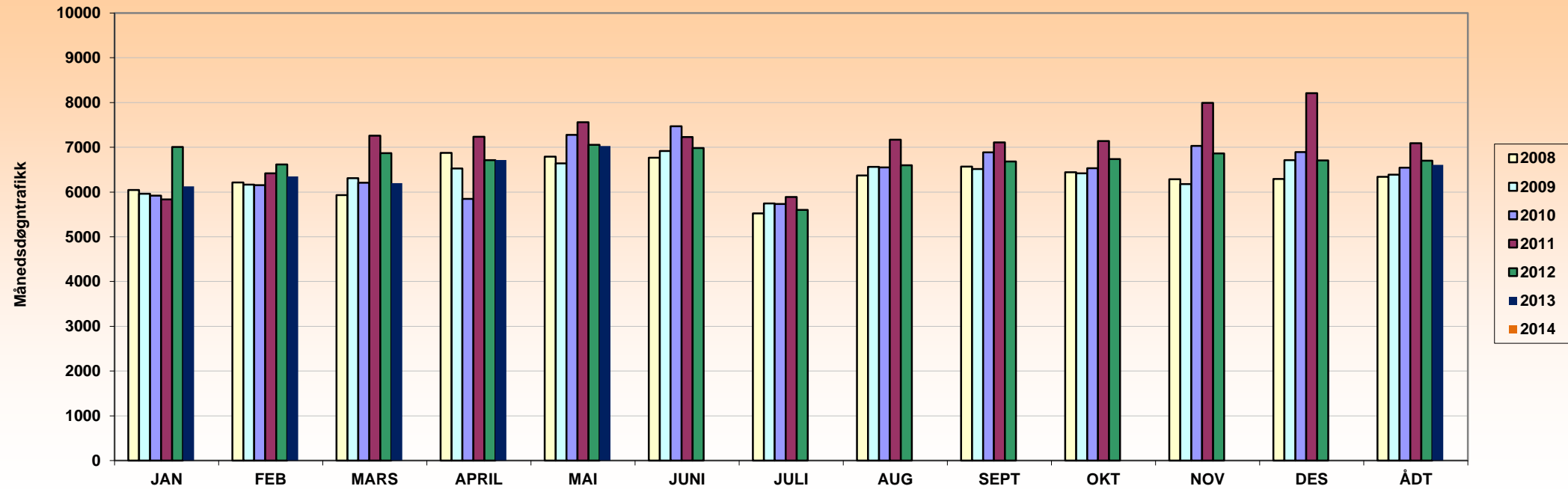

ÅR	JAN	FEB	MARS	APRIL	MAI	JUNI	JULI	AUG	SEPT	OKT	NOV	DES	ÅDT	ÅDT tunge	% tunge	Vegident: FV 267 hp 3 km. 1,140
2008	6048	6215	5933	6872	6793	6765	5522	6367	6566	6444	6283	6292	6340	629	10 %	
2009	5960	6164	6310	6524	6638	6916	5743	6559	6516	6419	6175	6712	6387	562	9 %	August 2009 beregnet verdi (ingen telling)
2010	5916	6152	6210	5845	7278	7468	5732	6547	6884	6530	7031	6891	6541	641	10 %	
2011	5833	6417	7256	7237	7562	7231	5891	7169	7110	7137	7994	8208	7089	690	10 %	
2012	7009	6617	6867	6713	7057	6983	5599	6599	6682	6734	6862	6706	6701	691	10 %	
2013	6129	6351	6198	6717	7027	-	-	-	-	-	-	-	6608	705	11 %	Anleggsområde ingen telling fra Juni 2013
2014																

Merk:

Data fra det enkelte registreringspunktene er kun representativt for den plass registreringen ble foretatt.
 For trafikkutviklingen for et større geografisk område henvises det til vegtrafikkindeksen.



Års- og månedsdøgntrafikk
FV 276 Ådnaveien. Indre Arna

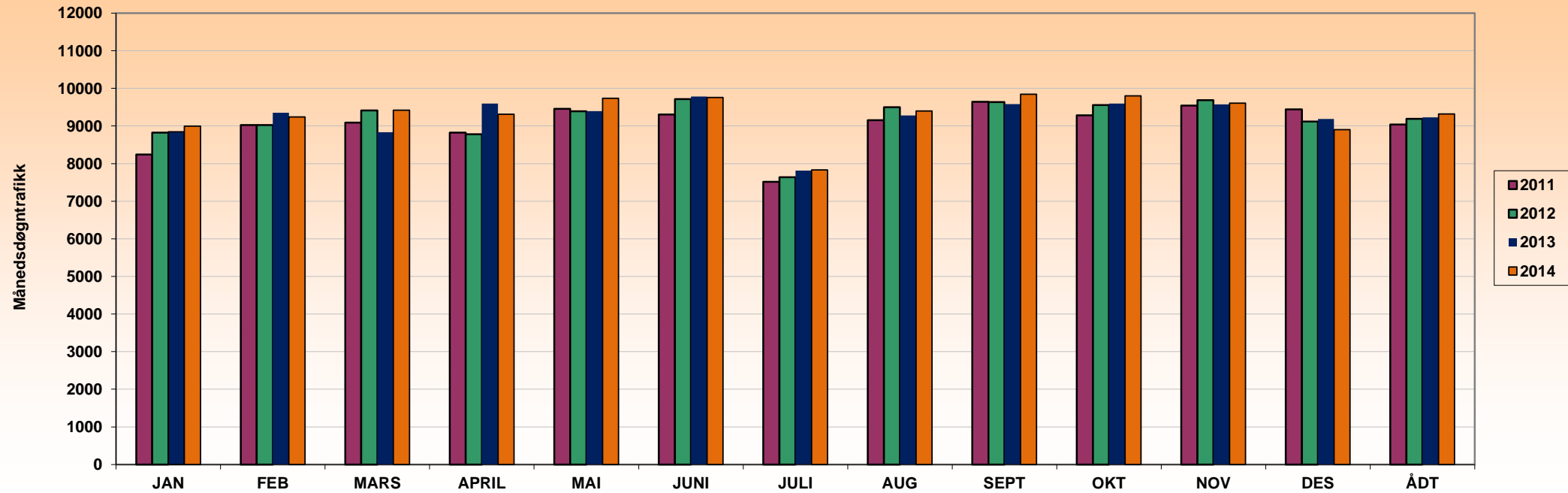

ÅR	JAN	FEB	MARS	APRIL	MAI	JUNI	JULI	AUG	SEPT	OKT	NOV	DES	ÅDT	ÅDT tunge	% tunge	Vegident: FV 276 hp 2 km. 3,750
2011	8241	9026	9093	8826	9457	9308	7519	9156	9642	9287	9542	9440	9042	863	10 %	
2012	8821	9024	9413	8783	9389	9713	7640	9498	9637	9554	9683	9119	9188	869	9 %	
2013	8849	9349	8837	9593	9395	9781	7816	9281	9579	9596	9576	9186	9231	851	9 %	
2014	8997	9240	9421	9311	9736	9755	7830	9399	9841	9800	9608	8903	9317	850	9 %	

Merk:

Data fra det enkelte registreringspunktene er kun representativt for den plass registreringen ble foretatt.
 For trafikkutviklingen for et større geografisk område henvises det til vegtrafikkindeksen.



Års- og månedsgogntrafikk
FV 285 Bønnesskogen

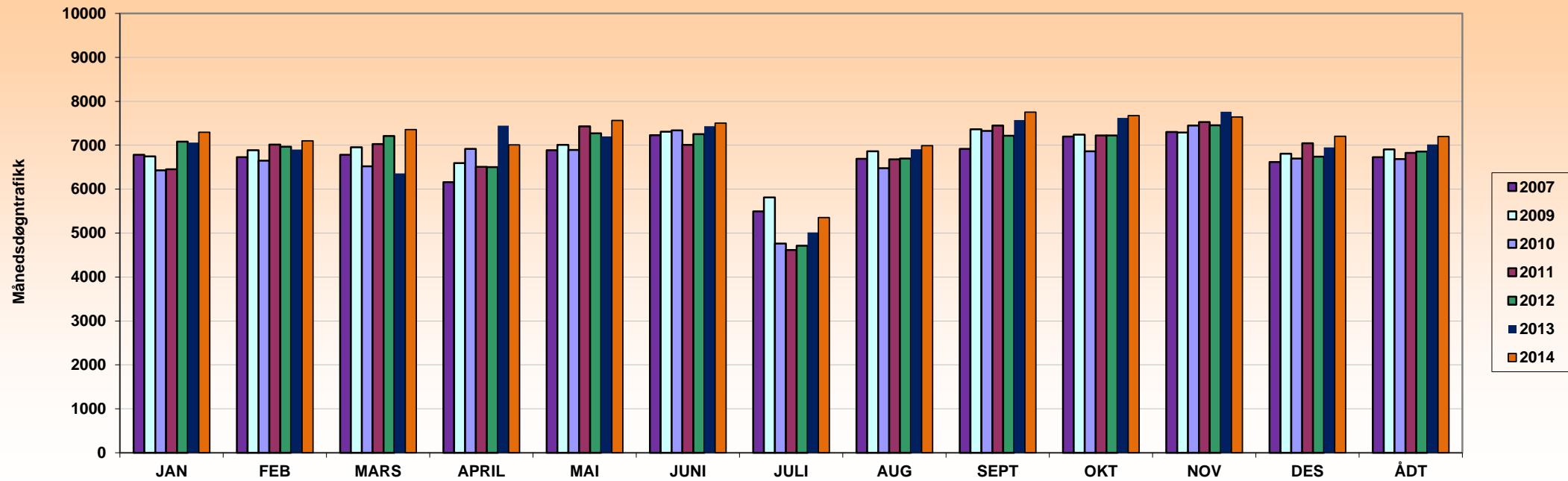

ÅR	JAN	FEB	MARS	APRIL	MAI	JUNI	JULI	AUG	SEPT	OKT	NOV	DES	ÅDT	ÅDT tunge	% tunge	Vegident: FV 285 hp 2 km. 1,400
2007	6784	6726	6781	6160	6888	7227	5495	6691	6915	7201	7299	6618	6730			Periodisk
2009	6744	6886	6955	6593	7009	7309	5811	6863	7362	7243	7290	6807	6904	221	3 %	kontinuerlig fra Okt.2009.
2010	6429	6647	6523	6920	6892	7340	4760	6477	7328	6865	7449	6700	6688	212	3 %	
2011	6452	7014	7025	6507	7433	7007	4614	6679	7446	7222	7527	7046	6826	238	3 %	
2012	7080	6968	7209	6499	7270	7253	4714	6699	7219	7225	7453	6742	6858	300	4 %	
2013	7062	6902	6357	7445	7199	7434	5016	6908	7576	7624	7763	6949	7015	300	4 %	bergnet data juni 2013.
2014	7296	7098	7360	7006	7563	7504	5352	6993	7753	7672	7642	7203	7201	301	4 %	

Merk:

Data fra det enkelte registreringspunktene er kun representativt for den plass registreringen ble foretatt.
 For trafikkutviklingen for et større geografisk område henvises det til vegtrafikkindeksen.



Års- og månedsgntrafikk
FV 307 Palmafossen Nord

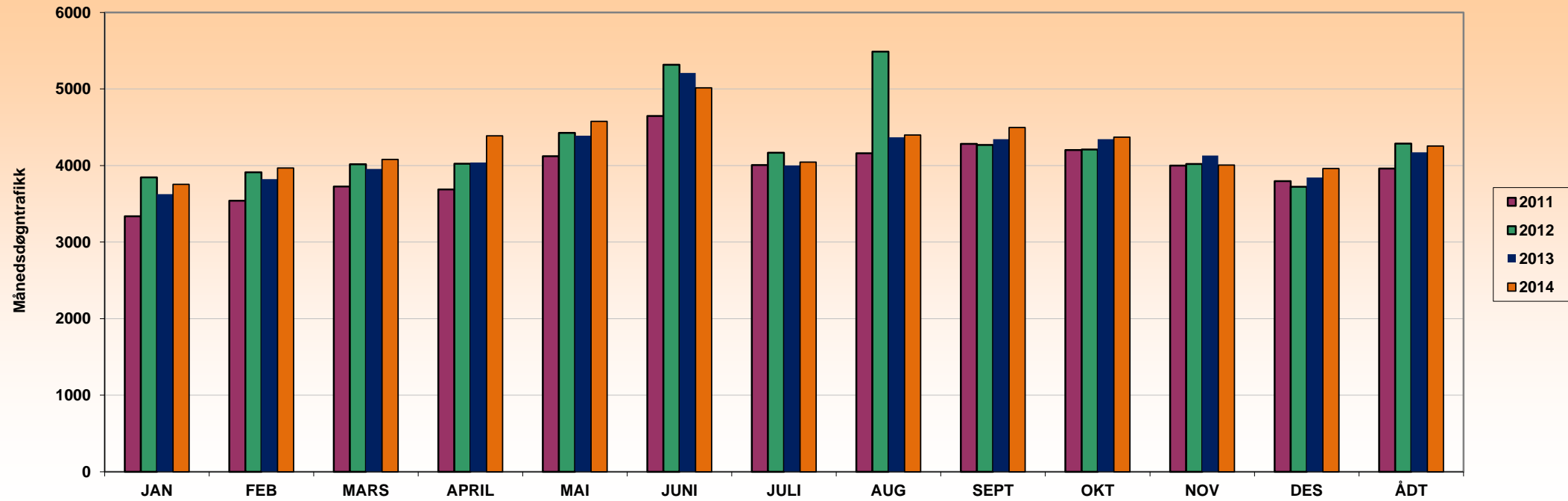

ÅR	JAN	FEB	MARS	APRIL	MAI	JUNI	JULI	AUG	SEPT	OKT	NOV	DES	ÅDT	ÅDT tunge	% tunge	Vegident: FV 307 hp 1 km. 0,040
2011	3339	3541	3725	3687	4122	4646	4008	4162	4285	4201	3999	3798	3961	216	5 %	
2012	3846	3912	4018	4025	4427	5318	4166	5488	4268	4211	4019	3724	4286	237	6 %	
2013	3626	3823	3954	4041	4390	5210	4001	4370	4346	4346	4130	3844	4174	235	6 %	
2014	3754	3967	4080	4387	4578	5017	4045	4399	4497	4371	4006	3960	4255	231	5 %	

Merk:

Data fra det enkelte registreringspunktene er kun representativt for den plass registreringen ble foretatt.
 For trafikktviklingen for et større geografisk område henvises det til vegtrafikkindeksen.



Års- og månedsdøgntrafikk
FV 540 Løvestakktunnelen

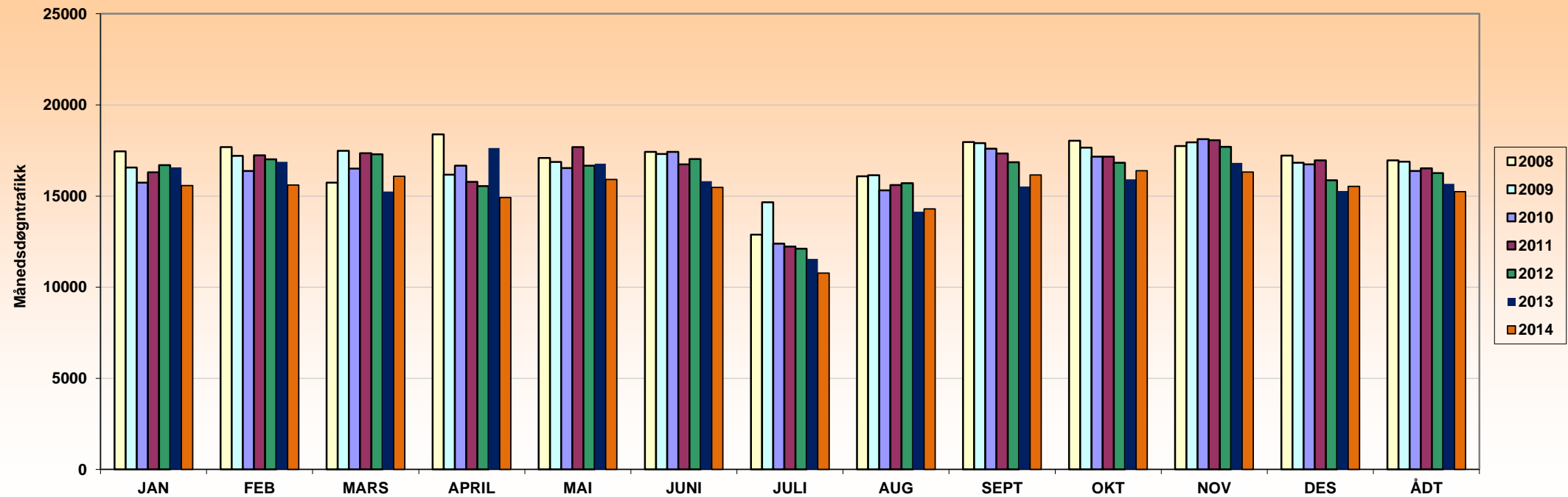

ÅR	JAN	FEB	MARS	APRIL	MAI	JUNI	JULI	AUG	SEPT	OKT	NOV	DES	ÅDT	ÅDT tunge	% tunge	Vegident: Fv 540 HP 2 km. 1,420
2008	17459	17682	15736	18387	17084	17422	12886	16084	17962	18042	17737	17214	16961	1130	7 %	
2009	16567	17208	17483	16173	16870	17308	14662	16140	17899	17661	17946	16825	16888	1081	6 %	
2010	15729	16383	16512	16670	16540	17427	12396	15321	17597	17156	18117	16733	16370	1142	7 %	
2011	16302	17242	17355	15774	17684	16745	12227	15610	17335	17165	18067	16955	16528	1244	8 %	
2012	16693	17014	17289	15540	16674	17033	12118	15709	16851	16832	17703	15869	16267	1135	7 %	
2013	16573	16885	15251	17635	16779	15820	11559	14149	15521	15920	16825	15282	15665	1045	7 %	nattestengt i 2013
2014	15579	15609	16082	14922	15907	15472	10771	14299	16161	16387	16313	15526	15244	1061	7 %	

Merk:

Data fra det enkelte registreringspunktene er kun representativt for den plass registreringen ble foretatt.

For trafikktviklingen for et større geografisk område henvises det til vegtrafikkindeksen.



Års- og månedsgogntrafikk
FV 540 Sandeidet XBjørgevein

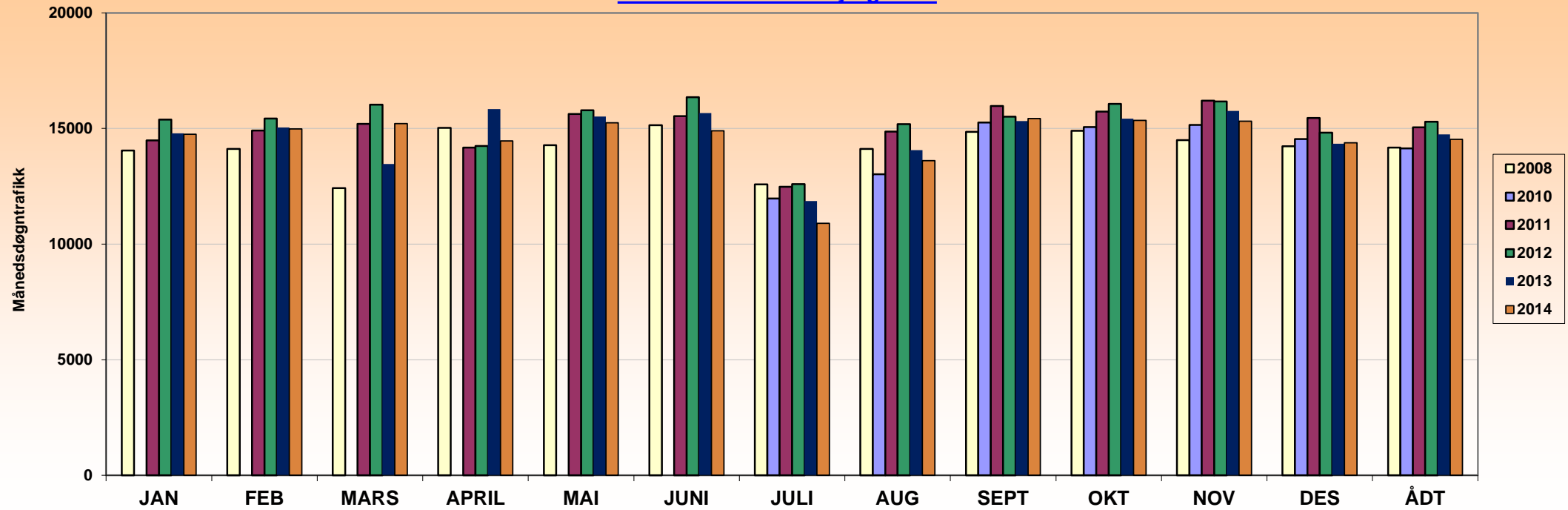

ÅR	JAN	FEB	MARS	APRIL	MAI	JUNI	JULI	AUG	SEPT	OKT	NOV	DES	ÅDT	ÅDT tunge	% tunge	Vegident: Fv 540 HP 3 km. 1,960
2008	14053	14120	12420	15026	14279	15147	12586	14112	14858	14901	14502	14230	14179			Periodisk
2010							11971	13016	15253	15064	15158	14544	14136	1045	7 %	kontinuerlig fra juli 2010.
2011	14484	14914	15199	14178	15632	15535	12482	14864	15969	15737	16209	15453	15052	1206	8 %	
2012	15387	15433	16033	14249	15787	16354	12593	15195	15518	16063	16174	14823	15297	1346	9 %	
2013	14794	15045	13461	15836	15516	15671	11863	14063	15321	15426	15766	14341	14747	1192	8 %	
2014	14756	14986	15215	14464	15249	14898	10900	13604	15426	15347	15320	14385	14537	1144	8 %	

Merk:

Data fra det enkelte registreringspunktene er kun representativt for den plass registreringen ble foretatt.
 For trafikkutviklingen for et større geografisk område henvises det til vegtrafikkindeksen.



Års- og månadsdøgntrafikk
FV 540 Bjørgeveien ved X Straumeveien

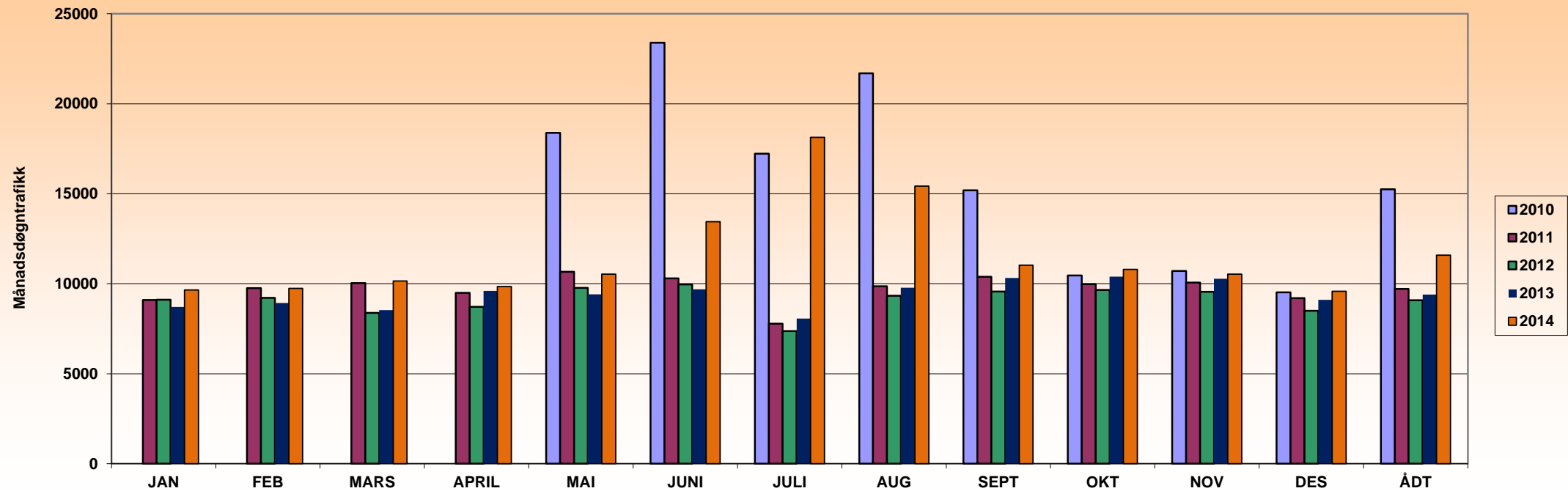

ÅR	JAN	FEB	MARS	APRIL	MAI	JUNI	JULI	AUG	SEPT	OKT	NOV	DES	ÅDT	ÅDT tunge	% tunge	Vegident: FV540 HP 3 km.3.070
2010					18376	23383	17223	21687	15195	10457	10711	9529	15251	854	6 %	Oppretta Mai 2010
2011	9105	9759	10036	9495	10660	10297	7784	9864	10381	9976	10072	9201	9715	523	5 %	Nedgang fra sept.2010 pga. ny vei.
2012	9114	9220	8389	8718	9777	9967	7368	9330	9563	9651	9557	8505	9092	504	6 %	
2013	8716	8925	8529	9603	9421	9695	8068	9779	10326	10401	10272	9110	9402	508	5 %	
2014	9650	9744	10158	9841	10536	13450	18136	15425	11030	10793	10532	9588	11592	653	6 %	Økt trafikk pga. stengt knappetun. 23.6-14.8

Merk:

Data fra det enkelte registreringspunktene er kun representativt for den plass registreringen ble foretatt.
 For trafikktviklingen for et større geografisk område henvises det til vegtrafikkindeksen.



Års- og månedsdøgntrafikk
FV 542 Bømlabrua

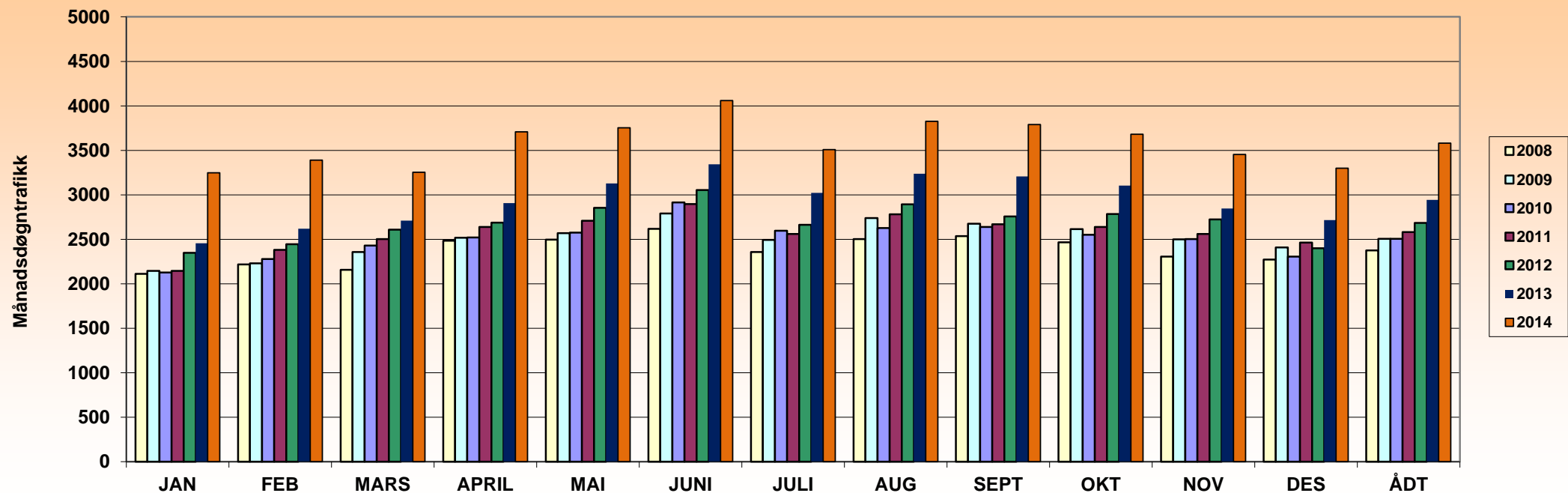

ÅR	JAN	FEB	MARS	APRIL	MAI	JUNI	JULI	AUG	SEPT	OKT	NOV	DES	ÅDT	ÅDT tunge	% tunge	Vegident: Fv 542 hp 1 meter 0,60
2008	2111	2219	2159	2486	2496	2617	2356	2502	2537	2468	2307	2272	2377	316	13 %	
2009	2147	2231	2358	2518	2570	2792	2494	2739	2674	2616	2501	2410	2505	325	13 %	
2010	2128	2279	2431	2520	2577	2916	2596	2628	2639	2552	2504	2306	2506	326	13 %	
2011	2146	2382	2504	2640	2708	2898	2559	2781	2669	2639	2561	2464	2581	350	14 %	
2012	2349	2444	2610	2688	2853	3053	2663	2895	2757	2786	2725	2401	2684	379	14 %	
2013	2456	2618	2709	2908	3129	3343	3023	3238	3206	3105	2847	2715	2943	399	14 %	Beregnet verdi fra okt.(anlegg)
2014	3249	3390	3253	3707	3753	4060	3507	3825	3789	3681	3453	3299	3581	360	10 %	jan til 7.mars 2014 beregnet verdi.

Merk:

Data fra det enkelte registreringspunktene er kun representativt for den plass registreringen ble foretatt.
 For trafikkutviklingen for et større geografisk område henvises det til vegtrafikkindeksen.



Års- og månedsdøgntrafikk
 FV 542 Hollundsdaalen/Svortland øst (Bømlo)

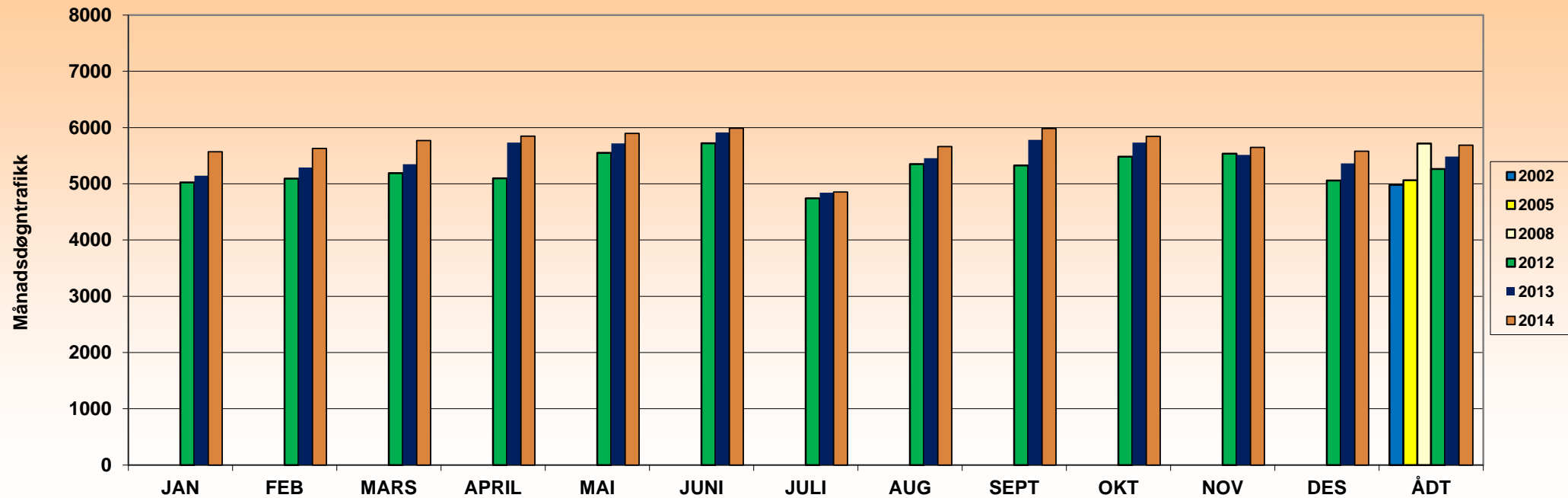

ÅR	JAN	FEB	MARS	APRIL	MAI	JUNI	JULI	AUG	SEPT	OKT	NOV	DES	ÅDT	ÅDT tunge	% tunge	Vegident: Fv 542 hp 3 km. 4.710
2002													4982			periodisk
2005													5063			periodisk
2008													5716			periodisk
2012	5024	5094	5188	5097	5551	5722	4739	5349	5324	5480	5537	5058	5263	412	8 %	Kontinuerlig fra april 2012 .
2013	5144	5288	5346	5730	5716	5912	4843	5456	5779	5734	5512	5361	5484	411	7 %	nov.2013 ingen data (beregnet verdi).
2014	5571	5627	5768	5846	5895	5990	4855	5660	5985	5840	5646	5580	5687	433	8 %	

Merk:

Data fra det enkelte registreringspunktene er kun representativt for den plass registreringen ble foretatt.
 For trafikktviklingen for et større geografisk område henvises det til vegtrafikkindeksen.



Års- og månadsdøgntrafikk
FV 542 Svortland (Bømlo)

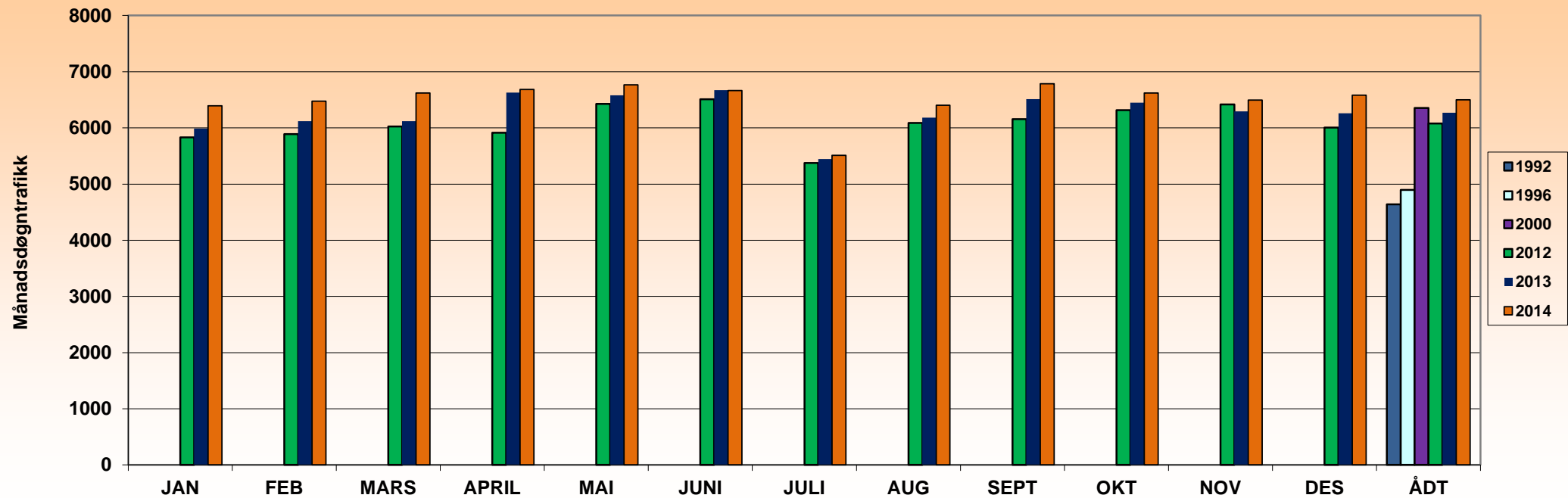

ÅR	JAN	FEB	MARS	APRIL	MAI	JUNI	JULI	AUG	SEPT	OKT	NOV	DES	ÅDT	ÅDT tunge	% tunge	Vegident: Fv 542 hp 3 km. 4.800
1992													4638	224	5 %	periodisk
1996													4897	220	4 %	periodisk
2000													6357	324	5 %	periodisk
2012	5831	5891	6023	5913	6428	6509	5376	6088	6154	6318	6417	6008	6079	324	5 %	Kontinuerlig fra april 2012.
2013	5990	6122	6122	6629	6578	6671	5445	6182	6514	6450	6292	6258	6270	380	6 %	nov.2013 ingen data (beregnet verdi).
2014	6395	6474	6623	6686	6765	6664	5510	6404	6785	6621	6497	6581	6499	397	6 %	

Merk:

Data fra det enkelte registreringspunktene er kun representativt for den plass registreringen ble foretatt.
 For trafikkutviklingen for et større geografisk område henvises det til vegtrafikkindeksen.



Års- og månedsgntrafikk
FV 544 Halsnøy Bomstasjon

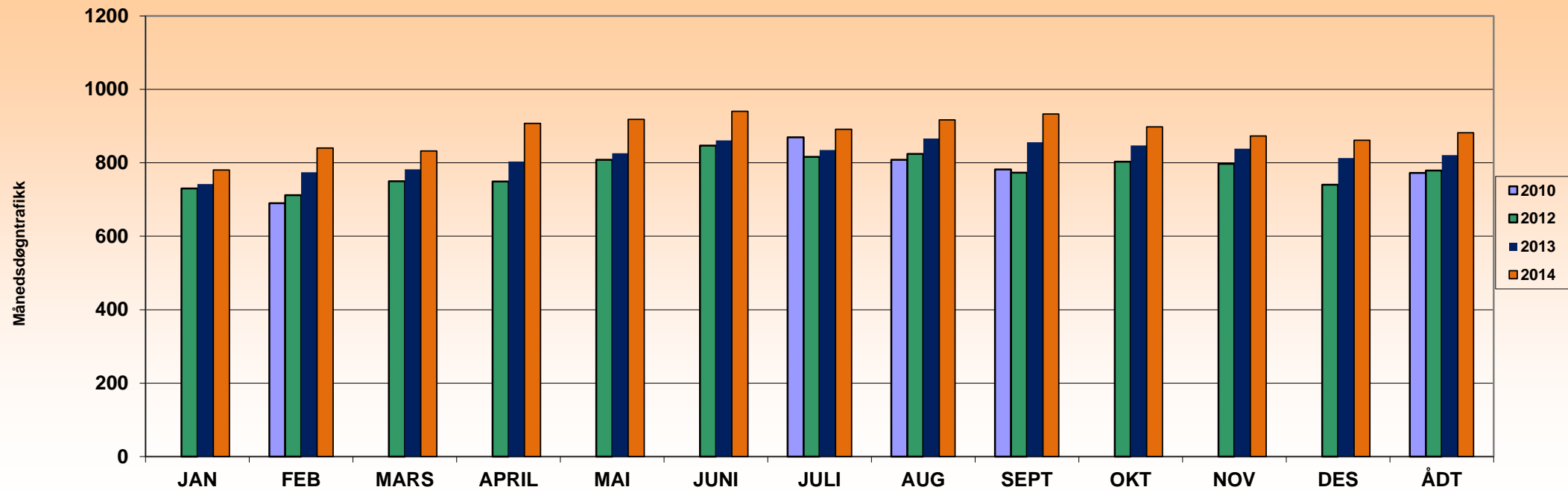

ÅR	JAN	FEB	MARS	APRIL	MAI	JUNI	JULI	AUG	SEPT	OKT	NOV	DES	ÅDT	ÅDT tunge	% tunge	Vegident: Fv 544 HP 2 km. 5,430
2010		690					869	808	782				772			Periodisk.
2012	730	712	750	749	808	847	816	824	773	803	797	740	779	88	11 %	Kontinuerlig fra 2012
2013	742	774	782	803	826	861	835	866	856	847	838	813	821	99	12 %	
2014	780	840	832	907	918	940	891	917	933	898	873	861	882	104	12 %	

Merk:

Data fra det enkelte registreringspunktene er kun representativt for den plass registreringen ble foretatt. For trafikkutviklingen for et større geografisk område henvises det til vegtrafikkindeksen.



Års- og månedsgntrafikk
FV 544 Sæbovik (Halsnøy)

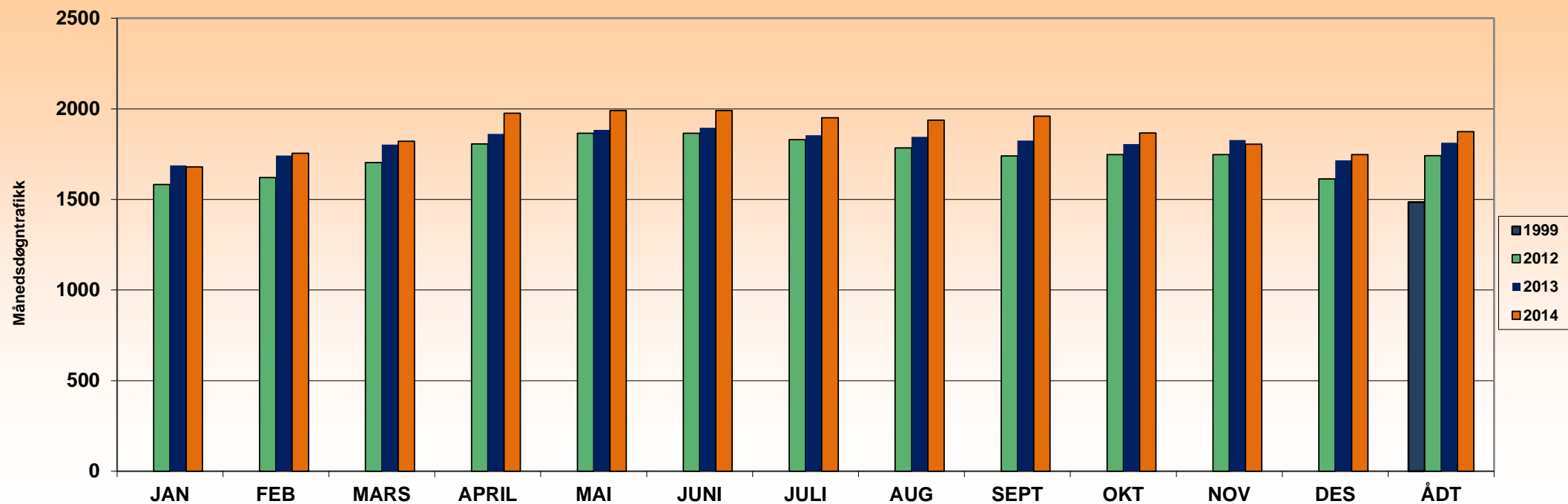

ÅR	JAN	FEB	MARS	APRIL	MAI	JUNI	JULI	AUG	SEPT	OKT	NOV	DES	ÅDT	ÅDT tunge	% tunge	Vegident: Fv 544 HP 2 km. 5,710
1999													1485			Periodisk
2012	1583	1620	1703	1806	1865	1865	1830	1784	1740	1748	1747	1613	1742	134	8 %	Kontinuerlig fra 2012.
2013	1687	1742	1802	1862	1884	1895	1854	1845	1825	1806	1828	1716	1813	155	9 %	
2014	1680	1754	1821	1976	1991	1990	1951	1938	1960	1866	1805	1748	1874	151	8 %	

Merk:

Data fra det enkelte registreringspunktene er kun representativt for den plass registreringen ble foretatt.
 For trafikkutviklingen for et større geografisk område henvises det til vegtrafikkindeksen.



Års- og månedsgønttrafikk
FV 545 Fitjar Sentrum ved Kirke

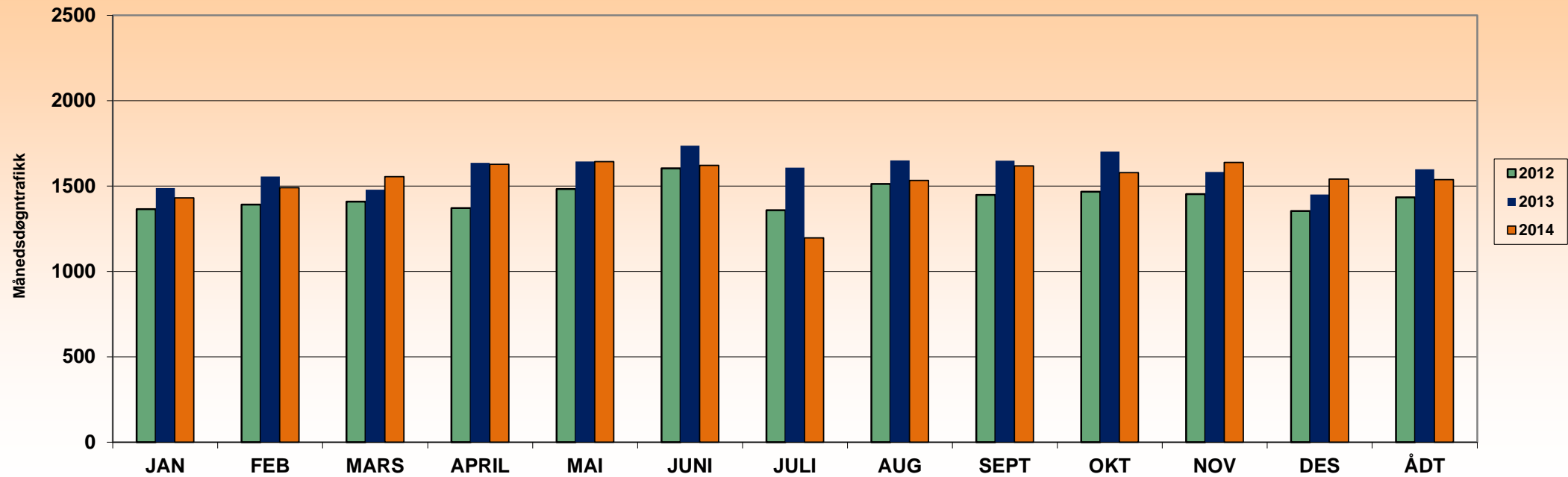

ÅR	JAN	FEB	MARS	APRIL	MAI	JUNI	JULI	AUG	SEPT	OKT	NOV	DES	ÅDT	ÅDT tunge	% tunge	Vegident: Fv 545 HP 3 km. 6,628
2012	1365	1391	1408	1371	1483	1603	1359	1512	1448	1466	1453	1354	1434	83	6 %	Beregnet data fra 12 juli 2012 til 22.feb.2013
2013	1488	1556	1479	1636	1643	1737	1607	1650	1649	1702	1583	1450	1598	83	5 %	Beregnet data 16 juni-01 august 2013
2014	1430	1490	1554	1627	1642	1621	1197	1532	1617	1578	1638	1540	1538	78	5 %	

Merk:

Data fra det enkelte registreringspunktene er kun representativt for den plass registreringen ble foretatt.
 For trafikktviklingen for et større geografisk område henvises det til vegtrafikkindeksen.



Års- og måndsdøgntrafikk
FV 545 Fitjar Sentrum v/Sparebanken vest

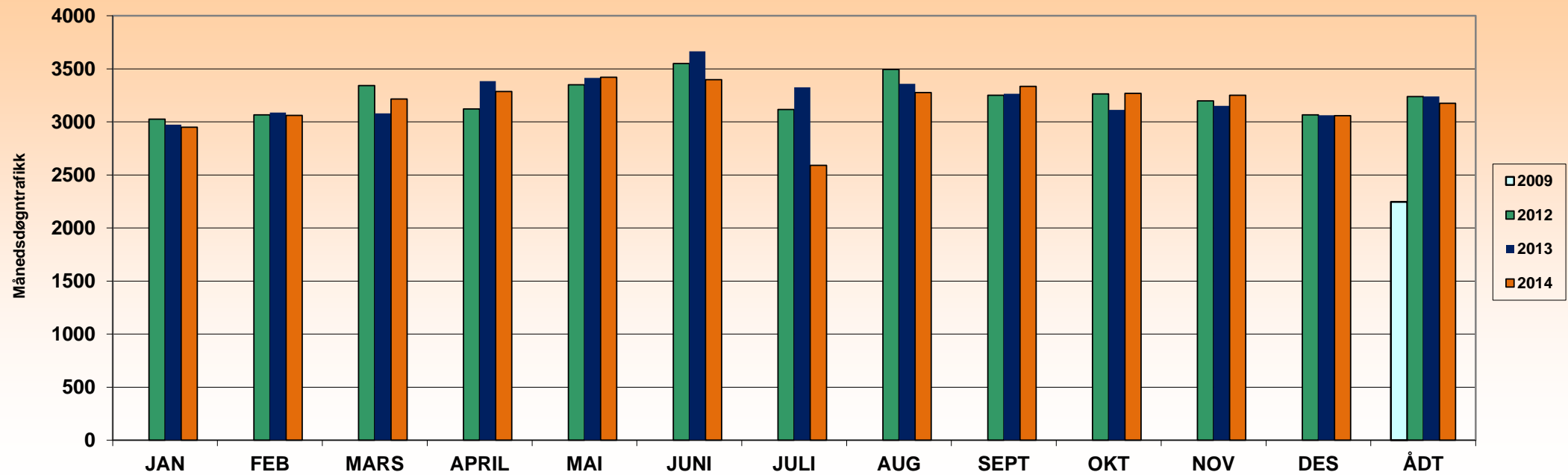

ÅR	JAN	FEB	MARS	APRIL	MAI	JUNI	JULI	AUG	SEPT	OKT	NOV	DES	ÅDT	ÅDT tunge	% tunge	Vegident: Fv 545 HP 3 km. 6,699
2009													2247			1999 periodisk telling.
2012	3025	3066	3343	3123	3350	3550	3117	3494	3252	3263	3198	3067	3238	173	5 %	Beregnet data fra 12 juli 2012 til 22.feb.2013
2013	2973	3087	3080	3385	3415	3666	3327	3360	3264	3114	3150	3063	3240	156	5 %	Beregnet data 16 juni-01 august 2013
2014	2950	3062	3216	3287	3421	3397	2591	3276	3335	3270	3252	3059	3176	145	5 %	

Merk:

Data fra det enkelte registreringspunktene er kun representativt for den plass registreringen ble foretatt.
 For trafikktviklingen for et større geografisk område henvises det til vegtrafikkindeksen.



Års- og månedsgøgntrafikk
FV 546 Fanaveien v/ Rådal

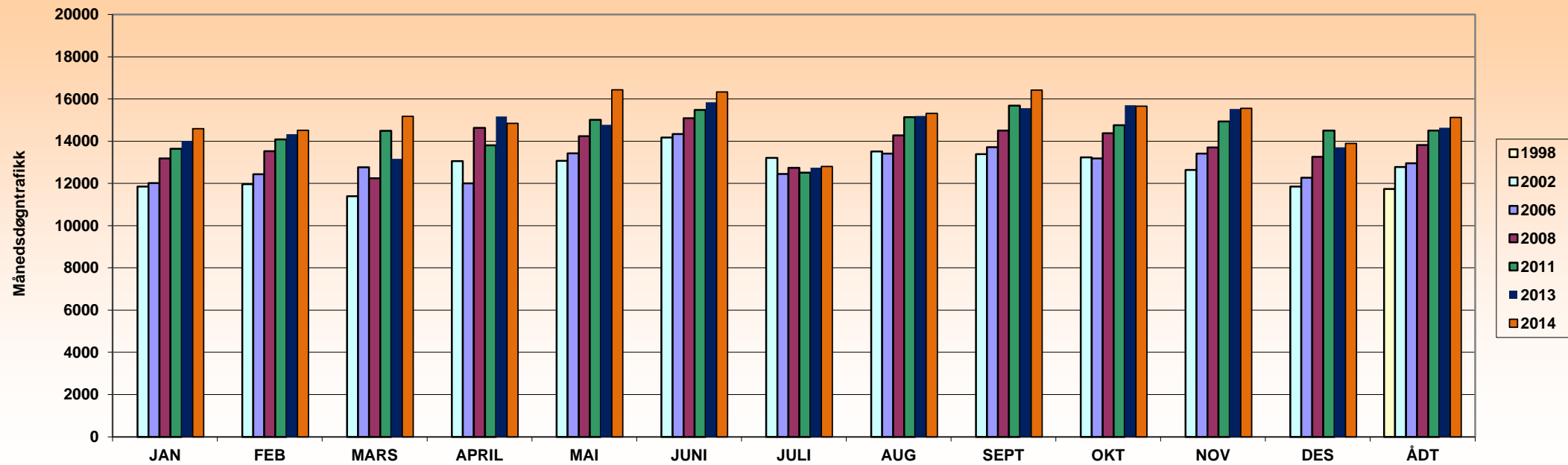

ÅR	JAN	FEB	MARS	APRIL	MAI	JUNI	JULI	AUG	SEPT	OKT	NOV	DES	ÅDT	ÅDT tunge	% tunge	Vegident: Fv 546 HP 1 km. 1,180
1998													11742	1585	13 %	periodisk
2002	11850	11965	11389	13057	13070	14175	13204	13513	13384	13233	12636	11857	12779	1493	12 %	periodisk
2006	12016	12431	12759	12007	13419	14335	12443	13409	13713	13187	13418	12274	12951	1377	11 %	periodisk
2008	13187	13528	12242	14634	14236	15087	12740	14270	14506	14377	13701	13260	13813	1320	10 %	periodisk
2011	13642	14081	14488	13803	15016	15476	12508	15134	15682	14753	14935	14505	14500	1523	11 %	periodisk
2013	14011	14334	13171	15173	14773	15848	12742	15196	15567	15703	15522	13715	14639	1449	10 %	kontinuerlig fra 16.sept.2013
2014	14599	14515	15173	14853	16438	16327	12797	15312	16415	15659	15557	13889	15126	1598	11 %	

Merk:

Data fra det enkelte registreringspunktene er kun representativt for den plass registreringen ble foretatt.
 For trafikkutviklingen for et større geografisk område henvises det til vegtrafikkindeksen.



Års- og månedsgntrafikk
FV 546 Fana v/ Kirkevoll skule (visavis Golfbanen)

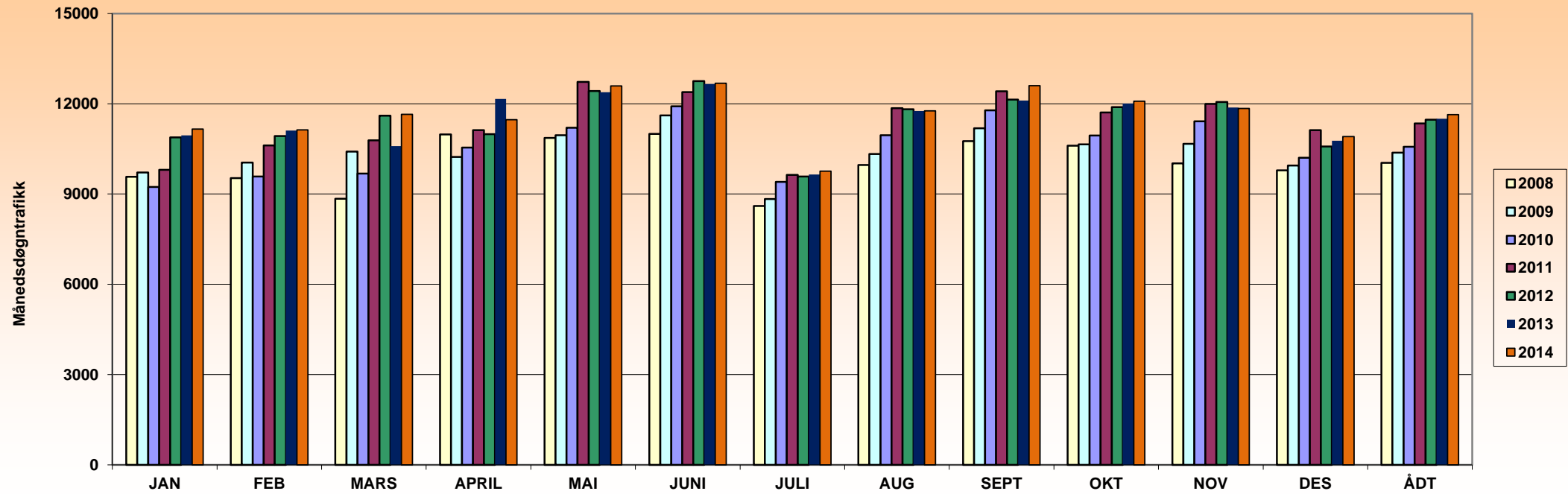

ÅR	JAN	FEB	MARS	APRIL	MAI	JUNI	JULI	AUG	SEPT	OKT	NOV	DES	ÅDT	ÅDT tunge	% tunge	Vegident: Fv 546 HP 1 km. 3,660
2008	9573	9530	8846	10980	10866	10995	8599	9966	10760	10608	10015	9785	10039	698	7 %	
2009	9715	10048	10408	10236	10952	11617	8834	10327	11184	10648	10665	9951	10379	722	7 %	
2010	9238	9579	9677	10547	11203	11919	9405	10950	11786	10942	11420	10203	10572	734	7 %	
2011	9809	10618	10782	11120	12730	12388	9634	11857	12415	11711	11997	11126	11348	842	7 %	
2012	10885	10924	11603	10990	12425	12757	9580	11816	12143	11891	12061	10576	11468	819	7 %	
2013	10954	11114	10595	12163	12384	12663	9648	11761	12112	12007	11876	10775	11500	834	7 %	
2014	11158	11134	11649	11468	12593	12682	9764	11763	12602	12081	11841	10913	11636	970	8 %	

Merk:

Data fra det enkelte registreringspunktene er kun representativt for den plass registreringen ble foretatt.
 For trafikkutviklingen for et større geografisk område henvises det til vegtrafikkindeksen.



Års- og Månedsgntrafikk
FV 551 FOLGEFONNTUNNELEN

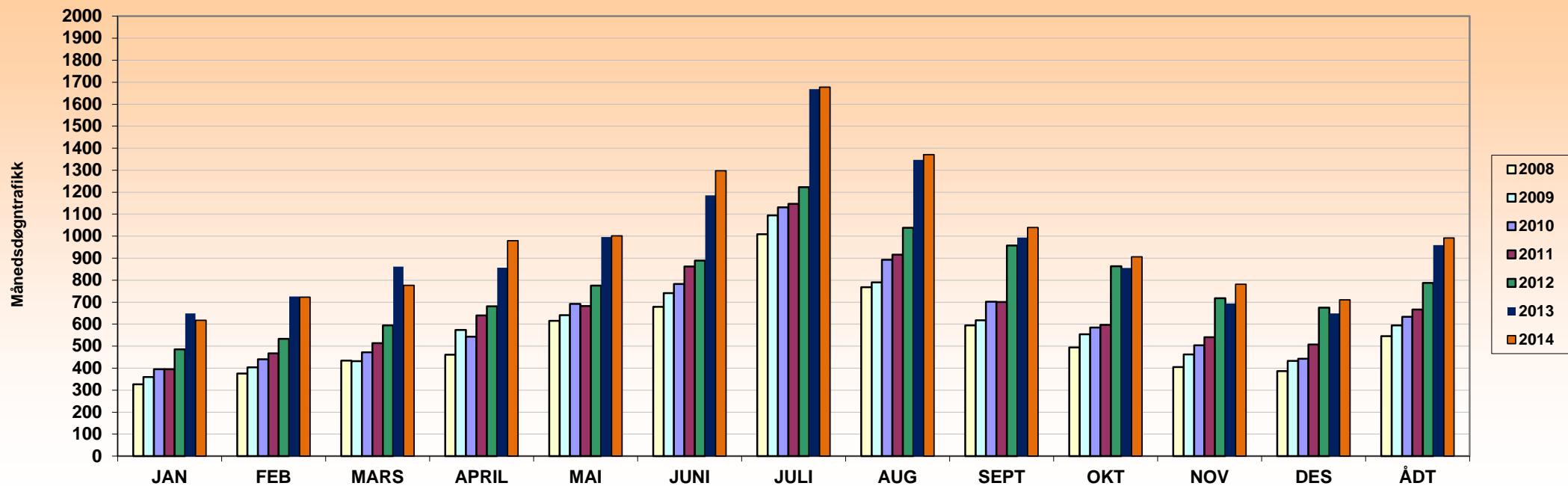

ÅR	JAN	FEB	MARS	APRIL	MAI	JUNI	JULI	AUG	SEPT	OKT	NOV	DES	ÅDT	ÅDT tunge	% tunge	Vegident: FV 551 HP 4 km.12,430
2008	326	376	434	461	615	679	1009	768	594	494	405	386	546	85	16 %	
2009	360	403	432	574	641	741	1094	790	618	554	462	433	594	92	15 %	
2010	395	440	472	543	692	783	1131	893	702	584	504	443	633	99	16 %	
2011	395	467	514	640	682	862	1147	916	701	597	540	508	666	108	16 %	
2012	486	533	594	681	775	889	1223	1038	957	863	718	675	787	121	15 %	
2013	649	726	861	857	996	1185	1668	1347	993	855	694	649	959	145	15 %	
2014	617	723	776	979	1001	1297	1678	1371	1039	906	781	711	992	158	16 %	

Merk:

Data fra det enkelte registreringspunktene er kun representativt for den plass registreringen ble foretatt.

For trafikkutviklingen for et større geografisk område henvises det til vegtrafikkindeksen.



Års- og månadsdøgntrafikk
FV 552 Moberg

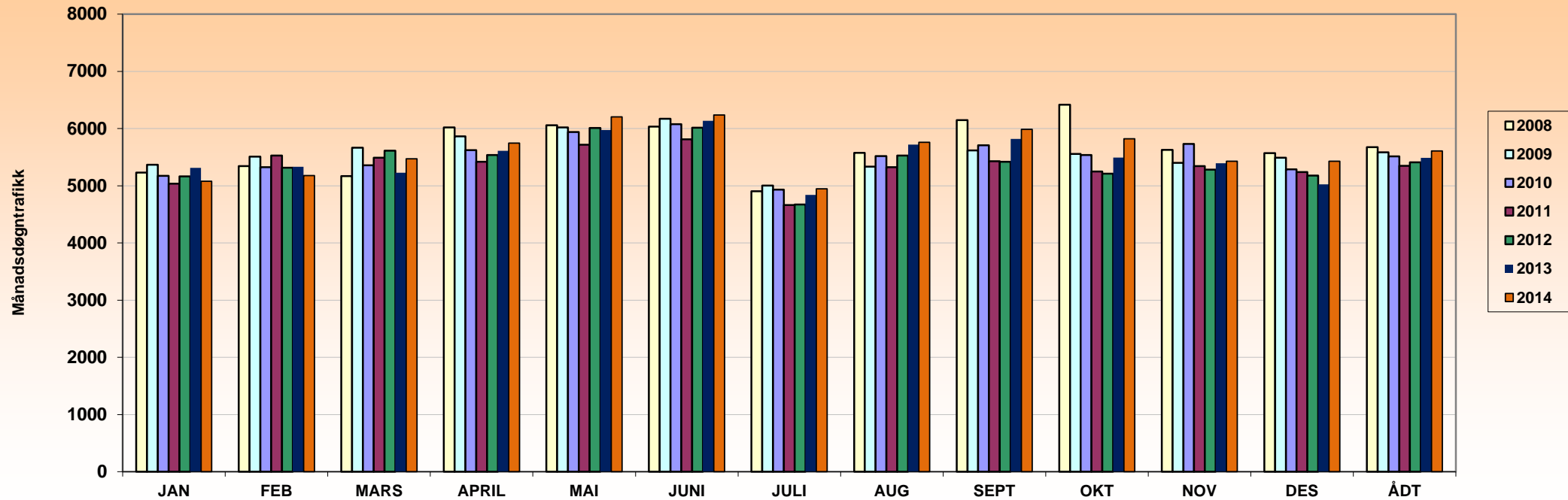

ÅR	JAN	FEB	MARS	APRIL	MAI	JUNI	JULI	AUG	SEPT	OKT	NOV	DES	ÅDT	ÅDT tunge	% tunge	Vegident: FV 552 hp 1 km. 0,229
2008	5231	5345	5170	6019	6057	6034	4904	5578	6147	6416	5628	5571	5674	296	5 %	
2009	5369	5510	5668	5862	6022	6170	5002	5336	5620	5559	5401	5493	5583	282	5 %	Beregnet data fra sept.- des. 2009
2010	5176	5325	5356	5621	5938	6078	4931	5517	5708	5537	5734	5286	5516	287	5 %	Beregnet data 1-18 jan 2010
2011	5035	5529	5490	5419	5719	5810	4663	5323	5429	5250	5344	5240	5351	313	6 %	
2012	5163	5315	5615	5537	6013	6016	4672	5528	5418	5213	5281	5179	5412	362	7 %	
2013	5312	5332	5229	5613	5976	6135	4841	5721	5818	5492	5394	5024	5489	338	6 %	
2014	5079	5178	5474	5746	6204	6239	4946	5762	5989	5823	5431	5427	5609	311	6 %	

Merk:

Data fra det enkelte registreringspunktene er kun representativt for den plass registreringen ble foretatt.
 For trafikkutviklingen for et større geografisk område henvises det til vegtrafikkindeksen.



Års- og månedsdøgntrafikk FV 552 Hattvik

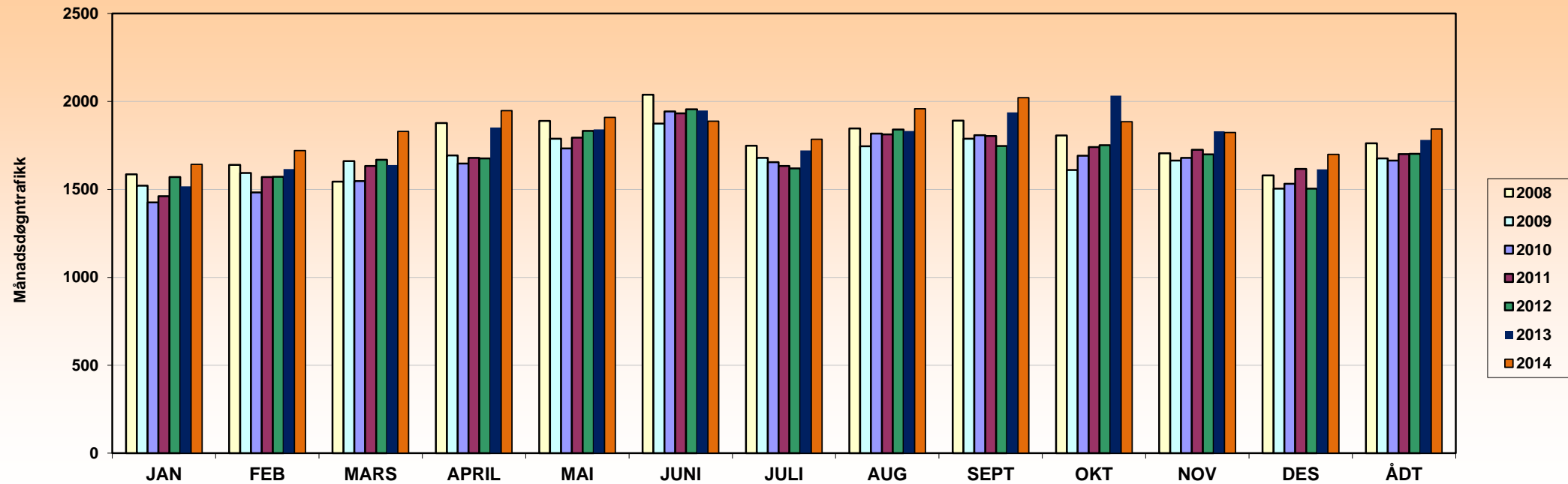

ÅR	JAN	FEB	MARS	APRIL	MAI	JUNI	JULI	AUG	SEPT	OKT	NOV	DES	ÅDT	ÅDT tunge	% tunge	Vegident: FV 552 hp 2 km. 1,200
2008	1586	1640	1545	1877	1889	2038	1749	1847	1891	1807	1705	1579	1762	143	8 %	
2009	1521	1594	1661	1693	1789	1875	1680	1746	1788	1610	1664	1504	1677	122	7 %	
2010	1426	1483	1548	1647	1733	1944	1655	1817	1808	1691	1680	1532	1664	115	7 %	
2011	1462	1570	1634	1680	1795	1932	1634	1813	1804	1740	1726	1616	1701	125	7 %	
2012	1571	1572	1668	1677	1833	1956	1620	1840	1747	1752	1699	1505	1703	120	7 %	
2013	1518	1615	1638	1852	1842	1948	1722	1832	1938	2033	1831	1614	1782	126	7 %	
2014	1642	1721	1830	1948	1910	1888	1786	1959	2022	1885	1824	1699	1843	128	7 %	

Merk:

Data fra det enkelte registreringspunktene er kun representativt for den plass registreringen ble foretatt.

For trafikkutviklingen for et større geografisk område henvises det til vegtrafikkindeksen.



Års- og månedsdøgntrafikk
FV 555 Fjell Kirke

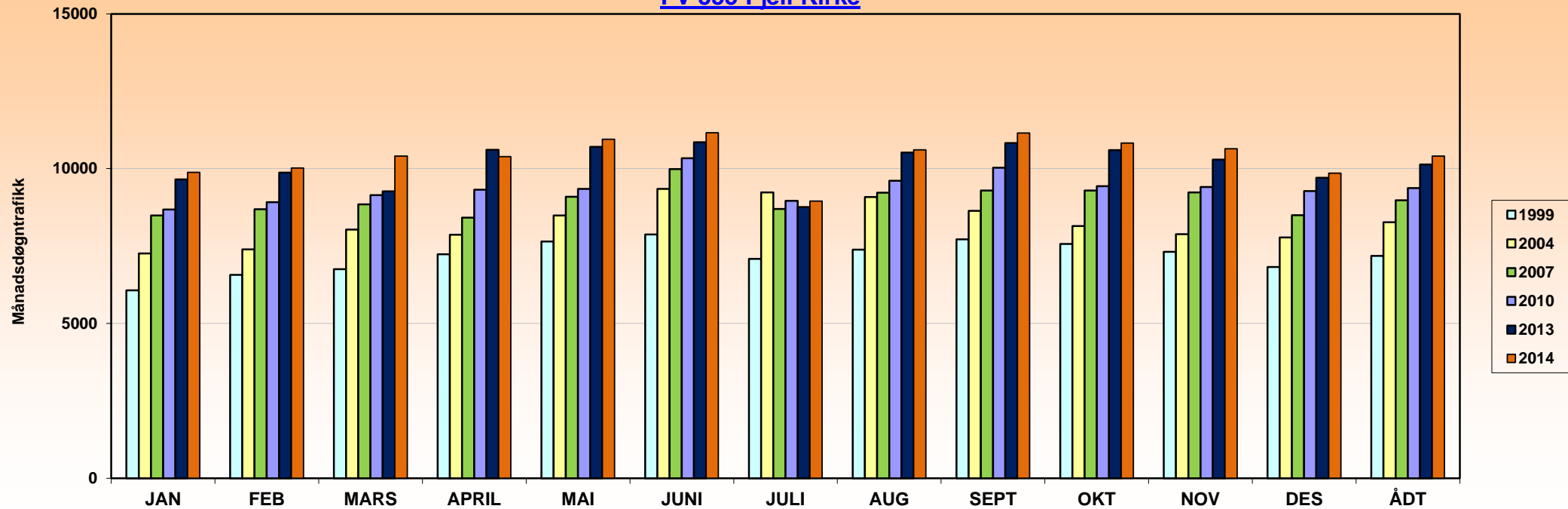

ÅR	JAN	FEB	MARS	APRIL	MAI	JUNI	JULI	AUG	SEPT	OKT	NOV	DES	ÅDT	ÅDT tunge	% tunge	Vegident: FV 555 hp 9 km. 1,050
1999	6068	6569	6753	7233	7641	7869	7080	7379	7714	7562	7314	6823	7180	503	7 %	Periodisk
2004	7257	7394	8032	7865	8484	9347	9229	9086	8637	8148	7884	7778	8265	560	7 %	Periodisk
2007	8483	8689	8841	8417	9093	9983	8693	9223	9288	9288	9231	8495	8977	706	8 %	Periodisk
2010	8678	8916	9146	9316	9341	10335	8960	9610	10030	9429	9405	9278	9370	625	7 %	Periodisk
2013	9648	9874	9268	10604	10704	10848	8761	10519	10825	10594	10287	9702	10133	787	8 %	Kontinuerlig fra april 2013.
2014	9879	10023	10406	10391	10947	11161	8954	10609	11146	10825	10640	9850	10401	810	8 %	

Merk:

Data fra det enkelte registreringspunktene er kun representativt for den plass registreringen ble foretatt.
 For trafikkutviklingen for et større geografisk område henvises det til vegtrafikkindeksen.



Års- og månedsgntrafikk
FV 556 Straumeveien ved Kråkenes

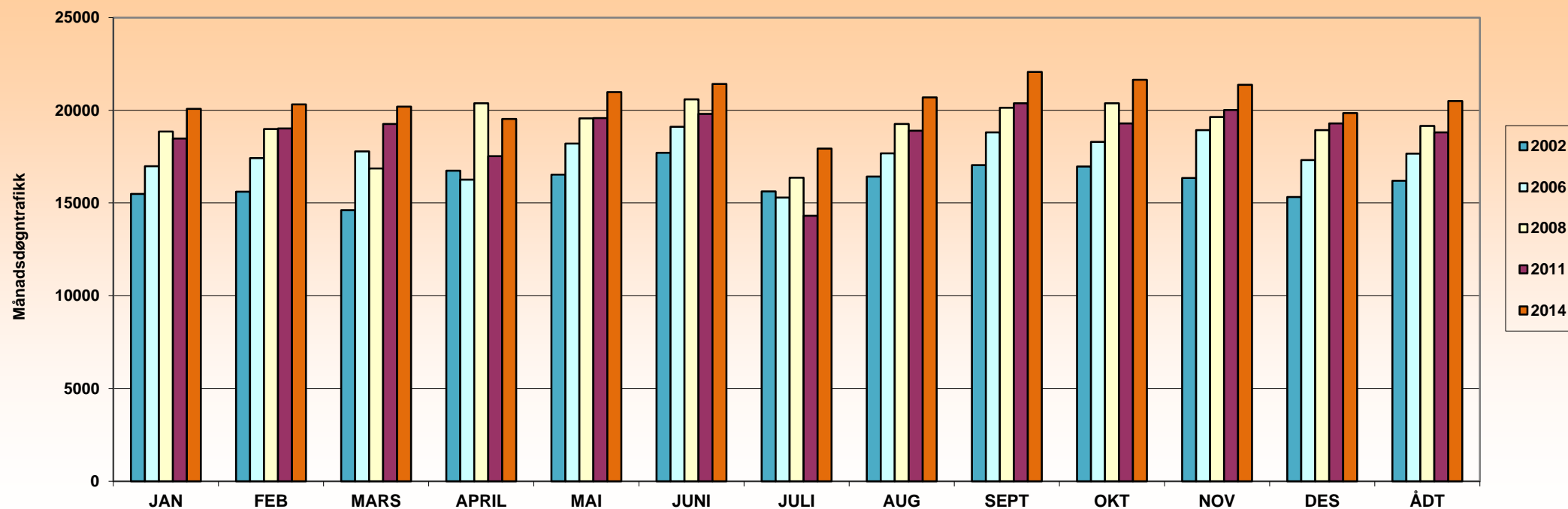

ÅR	JAN	FEB	MARS	APRIL	MAI	JUNI	JULI	AUG	SEPT	OKT	NOV	DES	ÅDT	ÅDT tunge	% tunge	Vegident: FV556 HP 3 km.0,500
2002	15489	15606	14621	16745	16533	17712	15631	16419	17049	16969	16345	15324	16200	808	5 %	Periodisk frem til juni 2014.
2006	16983	17418	17780	16254	18212	19109	15301	17678	18813	18299	18923	17316	17669	870	5 %	
2008	18847	18994	16857	20378	19560	20588	16369	19268	20129	20385	19645	18936	19163	939	5 %	
2011	18471	19019	19259	17533	19581	19798	14316	18895	20384	19287	20018	19286	18812	964	5 %	
2014	20079	20313	20190	19540	20985	21425	17940	20693	22070	21649	21379	19848	20504	1081	5 %	4.juli-2sept. Ikke data.(beregnet verdi)

Merk:

Data fra det enkelte registreringspunktene er kun representativt for den plass registreringen ble foretatt.
 For trafikkutviklingen for et større geografisk område henvises det til vegtrafikkindeksen.



Års- og månadsdøgntrafikk
FV 556 Straumeveien ved Bønes

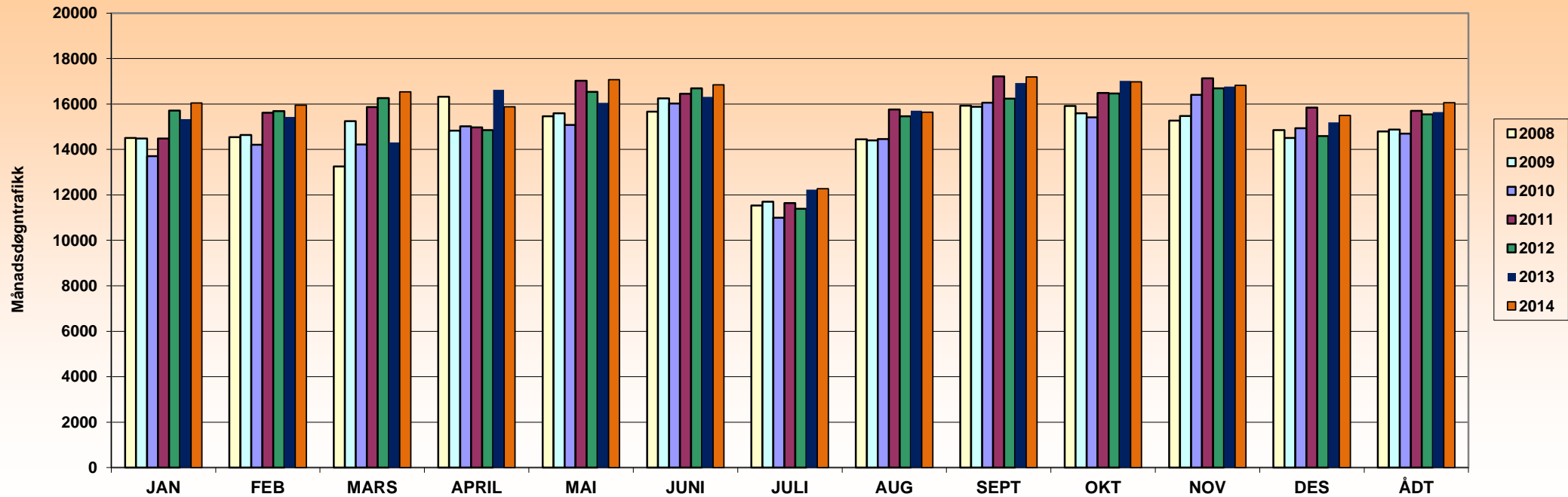

ÅR	JAN	FEB	MARS	APRIL	MAI	JUNI	JULI	AUG	SEPT	OKT	NOV	DES	ÅDT	ÅDT tunge	% tunge	Vegident: FV556 HP 3 km.2,600
2008	14508	14536	13246	16314	15463	15656	11536	14450	15929	15918	15263	14850	14796	754	5 %	
2009	14482	14635	15248	14829	15596	16250	11698	14391	15878	15590	15468	14506	14875	711	5 %	
2010	13709	14200	14221	15021	15079	16025	10995	14461	16057	15412	16401	14934	14701	682	5 %	
2011	14486	15612	15870	14968	17026	16450	11635	15761	17210	16484	17135	15842	15699	740	5 %	
2012	15710	15685	16262	14853	16529	16690	11390	15465	16238	16460	16688	14584	15539	764	5 %	
2013	15338	15429	14313	16627	16054	16315	12226	15704	16916	17018	16760	15192	15648	748	5 %	
2014	16049	15946	16537	15882	17071	16849	12270	15642	17192	16979	16823	15499	16056	682	4 %	

Merk:

Data fra det enkelte registreringspunktene er kun representativt for den plass registreringen ble foretatt.

For trafikkutviklingen for et større geografisk område henvises det til vegtrafikkindeksen.



Års- og månadsdøgntrafikk
FV 556 Straumveien ved XBjørgeveien

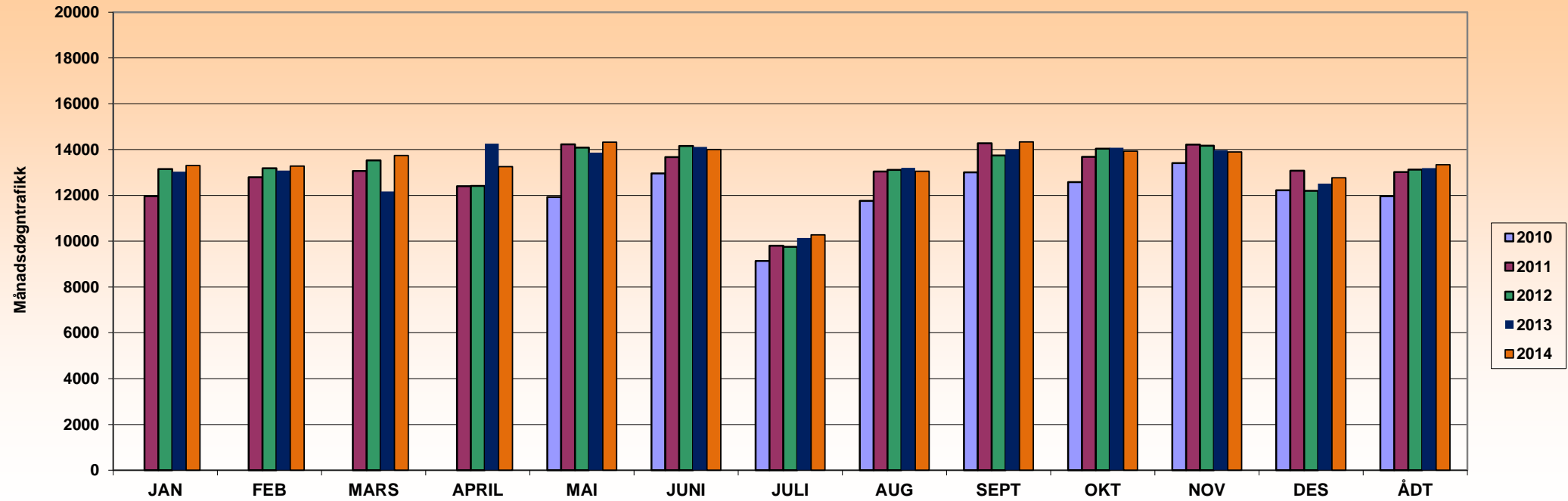

ÅR	JAN	FEB	MARS	APRIL	MAI	JUNI	JULI	AUG	SEPT	OKT	NOV	DES	ÅDT	ÅDT tunge	% tunge	Vegident: FV556 HP 3 km.4895
2010					11922	12955	9133	11754	13010	12580	13409	12226	11965	568	5 %	
2011	11967	12797	13063	12395	14225	13671	9804	13043	14275	13687	14211	13072	13012	624	5 %	
2012	13148	13183	13529	12411	14088	14157	9751	13112	13745	14037	14174	12201	13123	653	5 %	
2013	13039	13082	12169	14253	13860	14110	10136	13197	14010	14085	13974	12511	13193	632	5 %	
2014	13299	13274	13746	13252	14324	14006	10274	13051	14339	13936	13900	12773	13343	627	5 %	

Merk:

Data fra det enkelte registreringspunktene er kun representativt for den plass registreringen ble foretatt.
 For trafikkutviklingen for et større geografisk område henvises det til vegtrafikkindeksen.



Års- og månadsdøgntrafikk
FV 556 Straume bro ved Bomstasjon

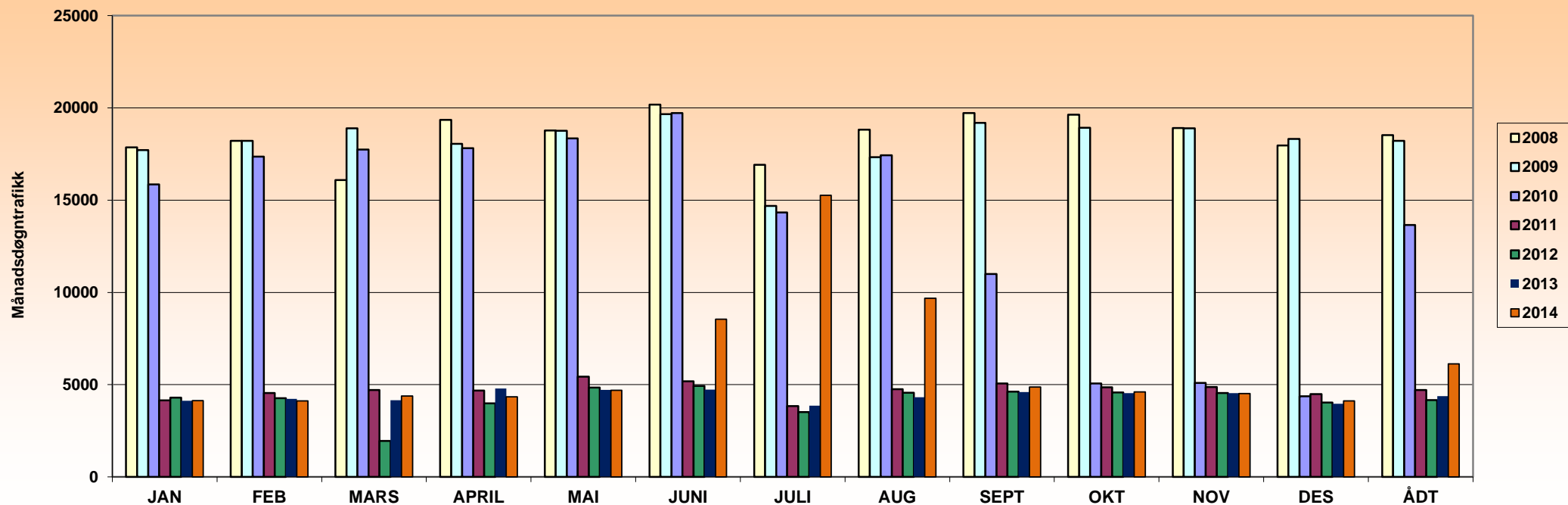

ÅR	JAN	FEB	MARS	APRIL	MAI	JUNI	JULI	AUG	SEPT	OKT	NOV	DES	ÅDT	ÅDT tunge	% tunge	Vegident: FV556 HP 3 km.5,200
2008	17861	18207	16089	19344	18777	20181	16916	18824	19719	19634	18905	17956	18525	1155	6 %	Kontinuerlig fra des.2008
2009	17709	18214	18888	18050	18759	19667	14690	17327	19183	18928	18896	18313	18210	1162	6 %	
2010	15859	17354	17737	17821	18352	19722	14339	17432	10991	5063	5094	4370	13651	897	7 %	Nedgang fra Sept.2010 pga.ny vei.
2011	4149	4543	4708	4686	5439	5185	3838	4753	5062	4859	4865	4494	4714	365	8 %	
2012	4289	4265	1952	3984	4836	4934	3512	4559	4624	4571	4542	4023	4170	316	8 %	Mars 2012 straume bro stengt.
2013	4127	4228	4149	4793	4711	4726	3858	4320	4601	4533	4536	3965	4377	323	7 %	
2014	4131	4121	4380	4342	4694	8550	15267	9683	4866	4610	4523	4117	6130	415	7 %	Økt trafikk pga. stengt knappetun. 23.6-13.8

Merk:

Data fra det enkelte registreringspunktene er kun representativt for den plass registreringen ble foretatt.
 For trafikkutviklingen for et større geografisk område henvises det til vegtrafikkindeksen.



Års- og månedsdøgntrafikk
FV 556 Ytrebygdsveien ved Dolvik Nord

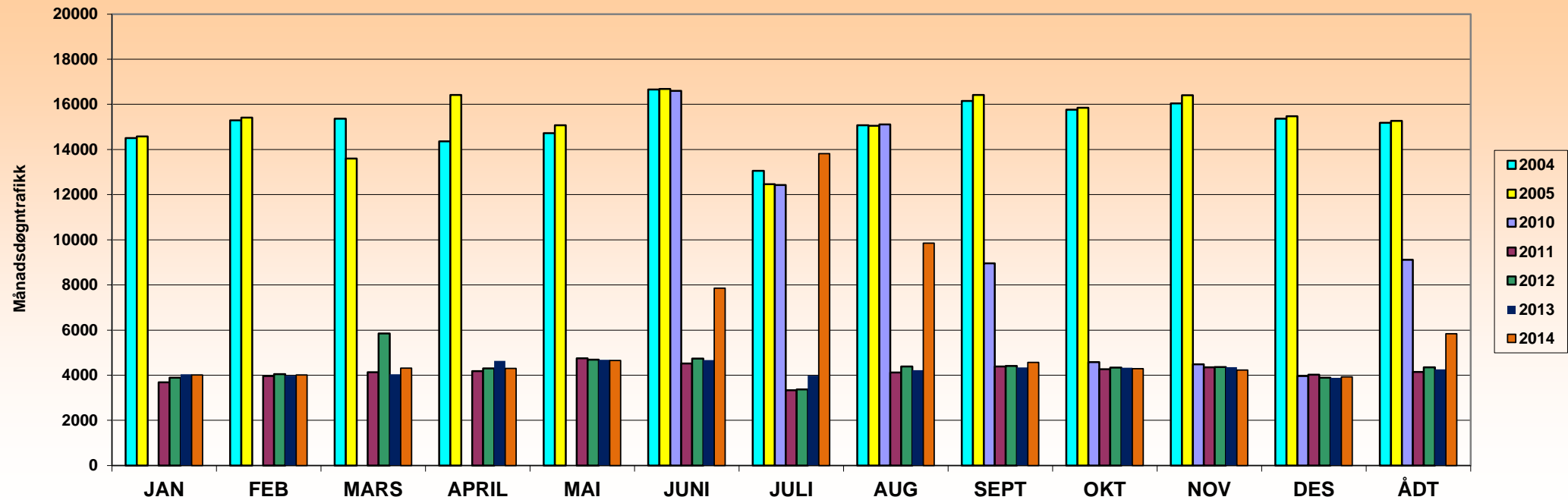

ÅR	JAN	FEB	MARS	APRIL	MAI	JUNI	JULI	AUG	SEPT	OKT	NOV	DES	ÅDT	ÅDT tunge	% tunge	Vegident: FV556 HP 4 km.1.428
2004	14502	15292	15370	14360	14721	16655	13058	15068	16151	15757	16040	15368	15188	1162	8 %	Periodisk
2005	14574	15411	13602	16415	15070	16679	12465	15055	16421	15843	16399	15476	15270	1184	8 %	Periodisk
2010						16599	12432	15114	8951	4581	4480	3969	9109	643	7 %	Kontinuerlig fra juni 2010
2011	3689	3970	4137	4180	4745	4520	3341	4118	4391	4266	4350	4020	4143	352	8 %	Nedgang fra Sept.2010 Pga.ny vei.
2012	3887	4048	5849	4298	4684	4733	3374	4388	4411	4340	4361	3887	4356	357	8 %	Mars 2012 straume bro stengt.
2013	4042	3986	4039	4639	4683	4677	3977	4229	4350	4332	4355	3884	4266	343	8 %	
2014	4008	4013	4317	4303	4654	7859	13819	9850	4563	4295	4230	3933	5841	429	7 %	Økt trafikk pga. stengt knappetun. 23.6-13.8

Merk:

Data fra det enkelte registreringspunktene er kun representativt for den plass registreringen ble foretatt.

For trafikkutviklingen for et større geografisk område henvises det til vegtrafikkindeksen.



Års- og månadsdøgntrafikk
FV 556 Ytrebygdsveien ved Dolvik Sør

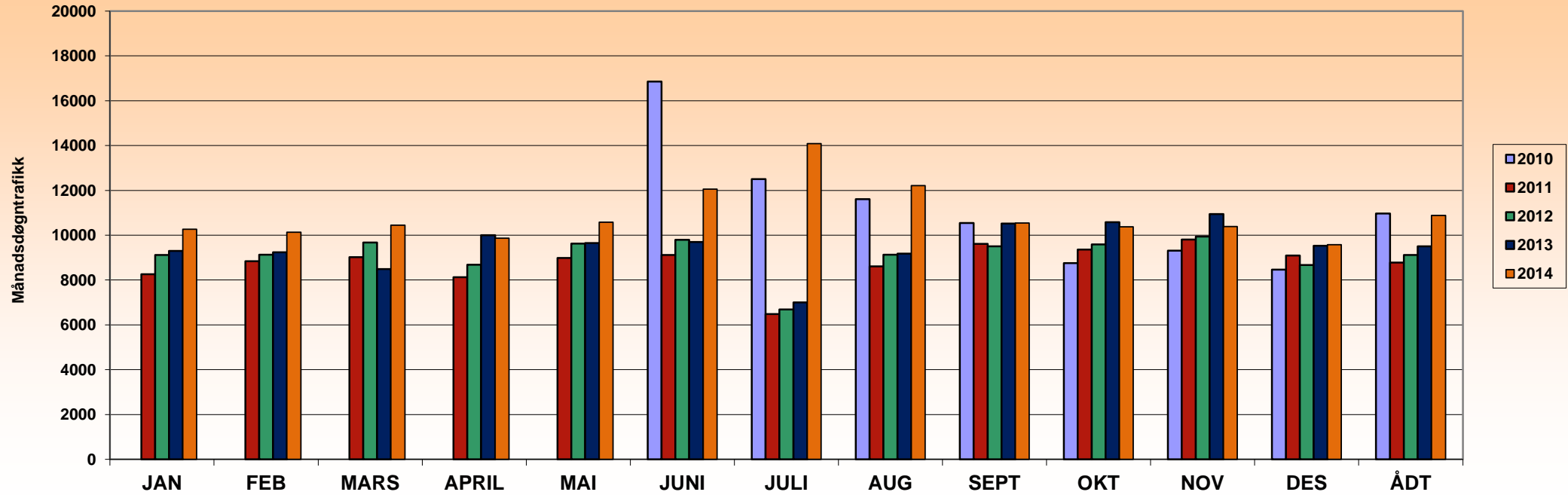

ÅR	JAN	FEB	MARS	APRIL	MAI	JUNI	JULI	AUG	SEPT	OKT	NOV	DES	ÅDT	ÅDT tunge	% tunge	Vegident: FV556 HP 4 km.1.530
2010						16849	12503	11605	10538	8752	9308	8462	10969	813	7 %	Nedgang fra Sept.2010 Pga.ny vei.
2011	8259	8841	9018	8132	8984	9120	6483	8614	9613	9360	9804	9099	8773	628	7 %	
2012	9118	9125	9678	8677	9621	9793	6687	9128	9507	9589	9936	8667	9123	650	7 %	Mars 2012 straume bro stengt.
2013	9298	9237	8493	10001	9650	9697	7000	9172	10524	10575	10945	9528	9504	688	7 %	stengt Ytrebygdsveien fra juli gir økning her.
2014	10263	10133	10452	9866	10579	12061	14089	12214	10547	10378	10381	9578	10887	763	7 %	Økt trafikk pga. stengt knappetun. 23.6-13.8

Merk:

Data fra det enkelte registreringspunktene er kun representativt for den plass registreringen ble foretatt.
 For trafikkutviklingen for et større geografisk område henvises det til vegtrafikkindeksen.



Års- og månadsdøgntrafikk
FV 557 Knappetunnelen ved Straume

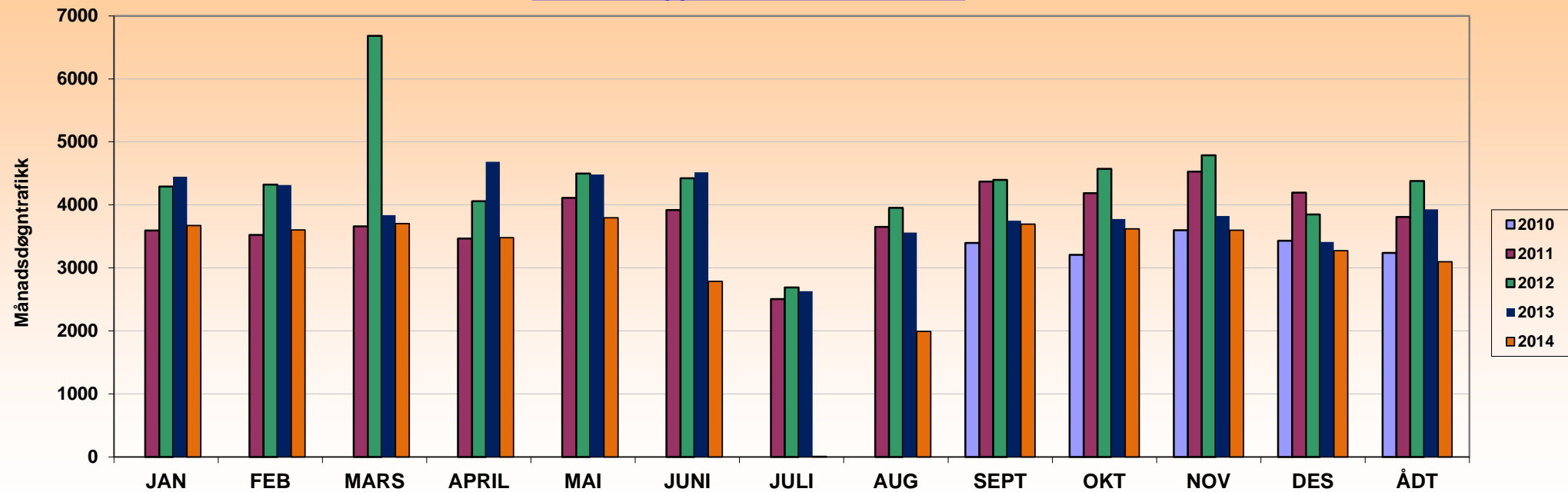

ÅR	JAN	FEB	MARS	APRIL	MAI	JUNI	JULI	AUG	SEPT	OKT	NOV	DES	ÅDT	ÅDT tunge	% tunge	Vegident: FV 557 hp 73 km.41.030
2010									3395	3206	3598	3429	3239			
2011	3591	3522	3657	3465	4111	3919	2504	3649	4371	4186	4526	4196	3808	192	5 %	
2012	4293	4323	6683	4059	4498	4424	2691	3951	4395	4573	4785	3846	4377	243	6 %	stengt straumbro i mars gir økning her.
2013	4446	4316	3836	4684	4480	4515	2631	3561	3750	3775	3824	3412	3930	195	5 %	stengt Ytrebygdveien fra juli gir nedgang her.
2014	3674	3602	3702	3479	3795	2786	9	1992	3695	3618	3599	3273	3095	158	5 %	Tunnelen stengt 23.06 - 13.08

Merk:

Data fra det enkelte registreringspunktene er kun representativt for den plass registreringen ble foretatt.

For trafikktviklingen for et større geografisk område henvises det til vegtrafikkindeksen.



Års- og månadsdøgntrafikk
FV 557 Knapptunnelen ved Dolvik (Bomstasjonen)

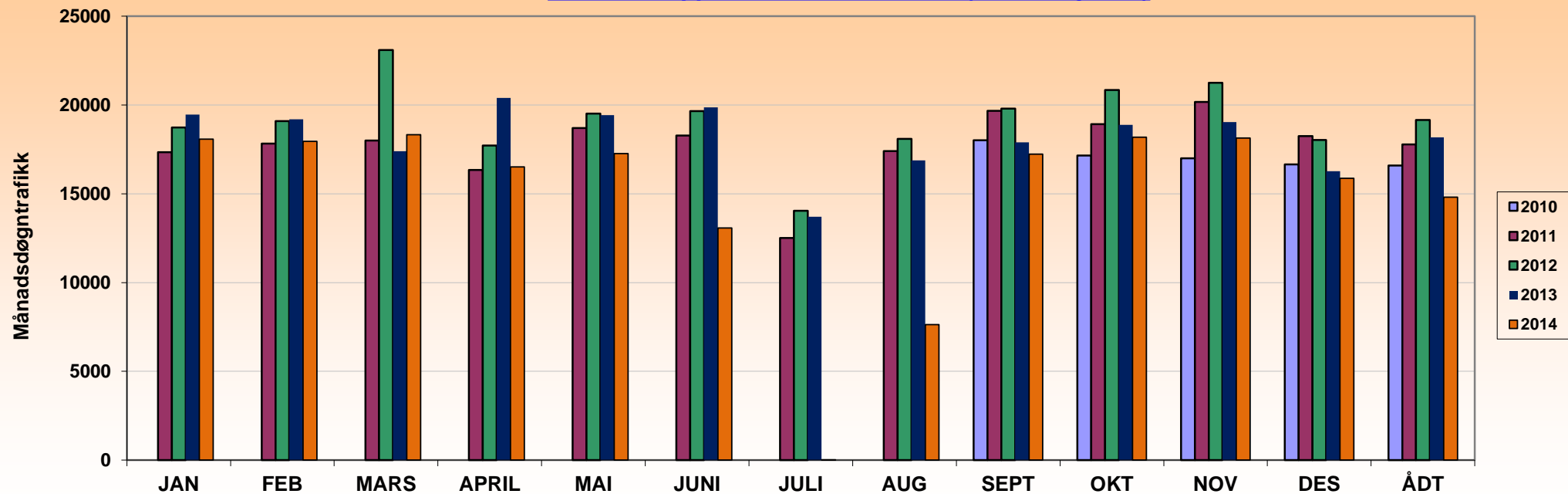

ÅR	JAN	FEB	MARS	APRIL	MAI	JUNI	JULI	AUG	SEPT	OKT	NOV	DES	ÅDT	ÅDT tunge	% tunge	Vegident: FV 557 hp 1 km.0.750
2010									18016	17150	16995	16662	16593			Kontinuerlig Sept.2010(Nov-Des.Beregnet)
2011	17338	17836	17994	16342	18700	18285	12504	17407	19667	18922	20169	18257	17776	795	4 %	
2012	18739	19097	23093	17717	19513	19660	14045	18096	19802	20850	21249	18025	19153	873	5 %	stengt Straumbro i mars gir økning her.
2013	19463	19195	17399	20400	19426	19877	13709	16890	17905	18883	19039	16266	18184	860	5 %	stengt Ytrebygdveien fra juli gir nedgang her.
2014	18077	17961	18325	16520	17269	13073	11	7629	17232	18193	18137	15869	14818	727	5 %	Tunnelen stengt 23.06 - 13.08

Merk:

Data fra det enkelte registreringspunktene er kun representativt for den plass registreringen ble foretatt.

For trafikktviklingen for et større geografisk område henvises det til vegtrafikkindeksen.



Års- og månedsdøgntrafikk
FV 557 Knappetunnelen ved Sandeidet

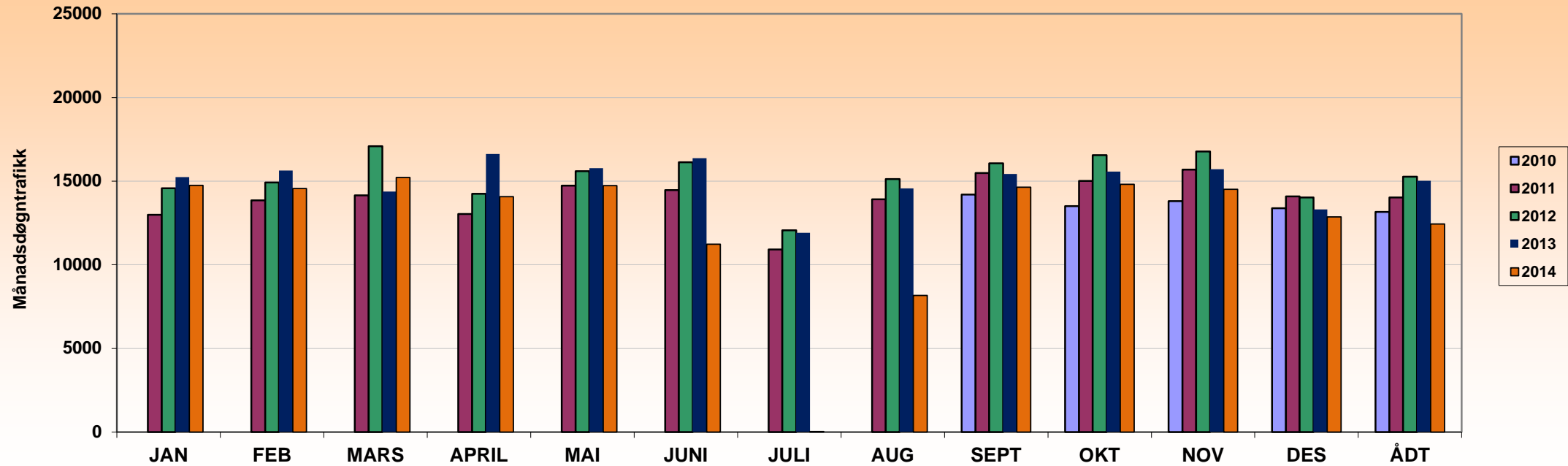

ÅR	JAN	FEB	MARS	APRIL	MAI	JUNI	JULI	AUG	SEPT	OKT	NOV	DES	ÅDT	ÅDT tunge	% tunge	Vegident: FV 557 hp 1 km. 3,310
2010									14200	13512	13801	13387	13156	808	6 %	Kontinurlig fra sept.2010(Des. Beregnet)
2011	12981	13850	14145	13043	14725	14470	10912	13915	15491	15009	15688	14090	14021	916	7 %	
2012	14582	14917	17091	14241	15600	16135	12068	15118	16067	16548	16776	14025	15260	988	6 %	stengt straumbro i mars gir økning her.
2013	15237	15629	14385	16627	15774	16375	11915	14572	15435	15579	15711	13303	15030	1054	7 %	stengt Ytrebygdveien fra juli gir nedgang her.
2014	14755	14561	15220	14070	14735	11231	24	8167	14634	14816	14504	12867	12436	909	7 %	Tunnelen stengt 23.06 - 13.08

Merk:

Data fra det enkelte registreringspunktene er kun representativt for den plass registreringen ble foretatt.
 For trafikkutviklingen for et større geografisk område henvises det til vegtrafikkindeksen.



Års- og månadsdøgntrafikk
FV 557 Bjørgeveien ved X Sandeidet

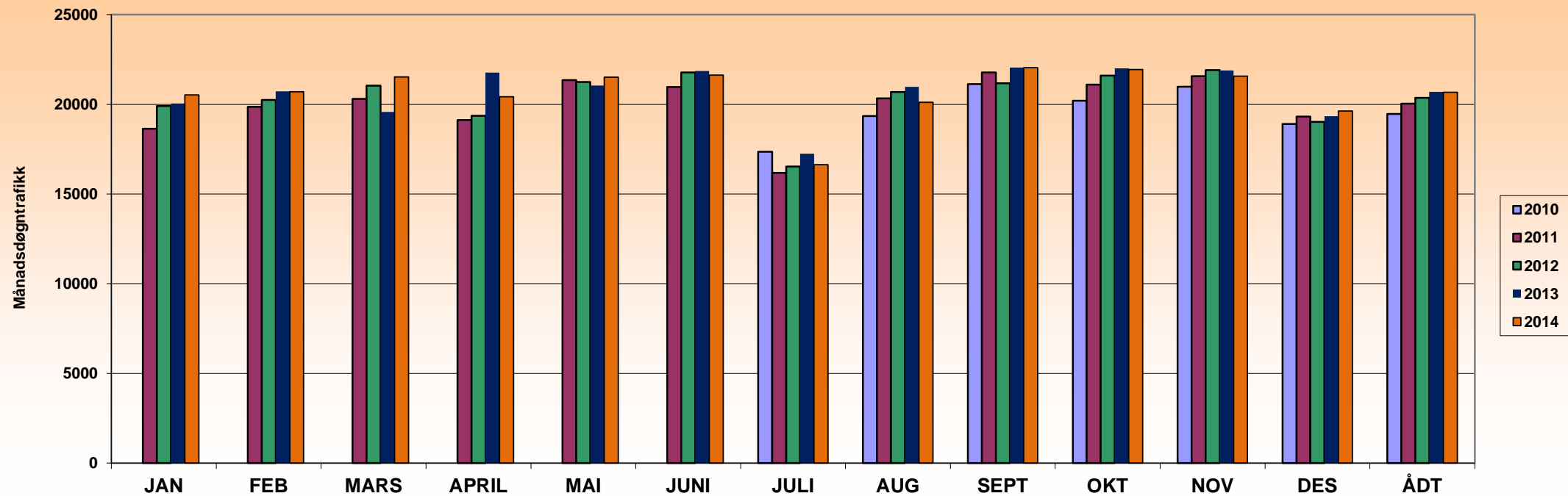

ÅR	JAN	FEB	MARS	APRIL	MAI	JUNI	JULI	AUG	SEPT	OKT	NOV	DES	ÅDT	ÅDT tunge	% tunge	Vegident: FV557 HP 1 km.3.460
2010							17351	19347	21126	20207	20977	18912	19469	1030	5 %	
2011	18641	19863	20307	19119	21352	20971	16172	20327	21781	21095	21575	19317	20036	1155	6 %	
2012	19912	20243	21047	19358	21254	21774	16537	20689	21178	21607	21918	19025	20371	1266	6 %	
2013	20048	20729	19574	21777	21054	21852	17242	20970	22047	22003	21892	19334	20697	1239	6 %	
2014	20528	20709	21524	20425	21519	21625	16629	20115	22038	21941	21572	19631	20679	1194	6 %	

Merk:

Data fra det enkelte registreringspunktene er kun representativt for den plass registreringen ble foretatt.
 For trafikktviklingen for et større geografisk område henvises det til vegtrafikkindeksen.



Års- og månedsdøgntrafikk
FV 557 Bjørgeveien ved X Lyderhornsveien

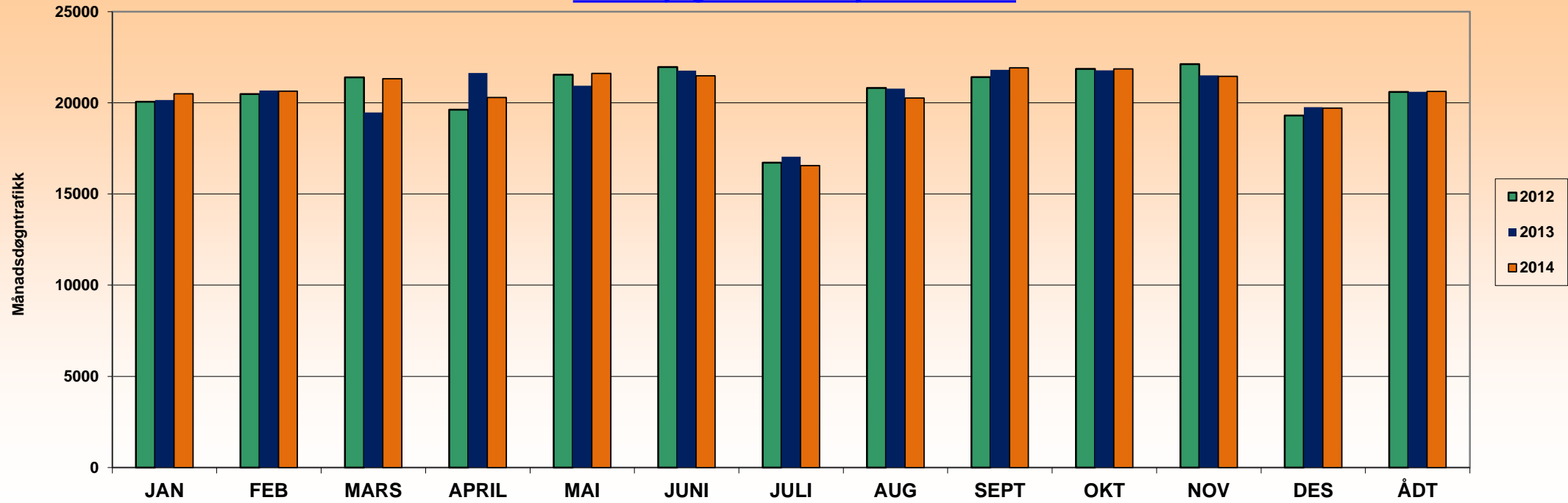

ÅR	JAN	FEB	MARS	APRIL	MAI	JUNI	JULI	AUG	SEPT	OKT	NOV	DES	ÅDT	ÅDT tunge	% tunge	Vegident: FV557 HP 1 km. 6.970
1993													12585			periodisk
2012	20070	20480	21404	19624	21541	21973	16726	20818	21415	21865	22132	19307	20606	1425	7 %	kontinuerlig fra feb.2012
2013	20154	20675	19481	21638	20947	21775	17041	20781	21814	21779	21512	19769	20602	1414	7 %	
2014	20506	20639	21321	20302	21614	21489	16563	20271	21929	21868	21459	19717	20633	1325	6 %	

Merk:

Data fra det enkelte registreringspunktene er kun representativt for den plass registreringen ble foretatt. For trafikkutviklingen for et større geografisk område henvises det til vegtrafikkindeksen.



Års- og månadsdøgntrafikk
 FV 557 Lyderhornsveien ved gamle Tennebekkvei

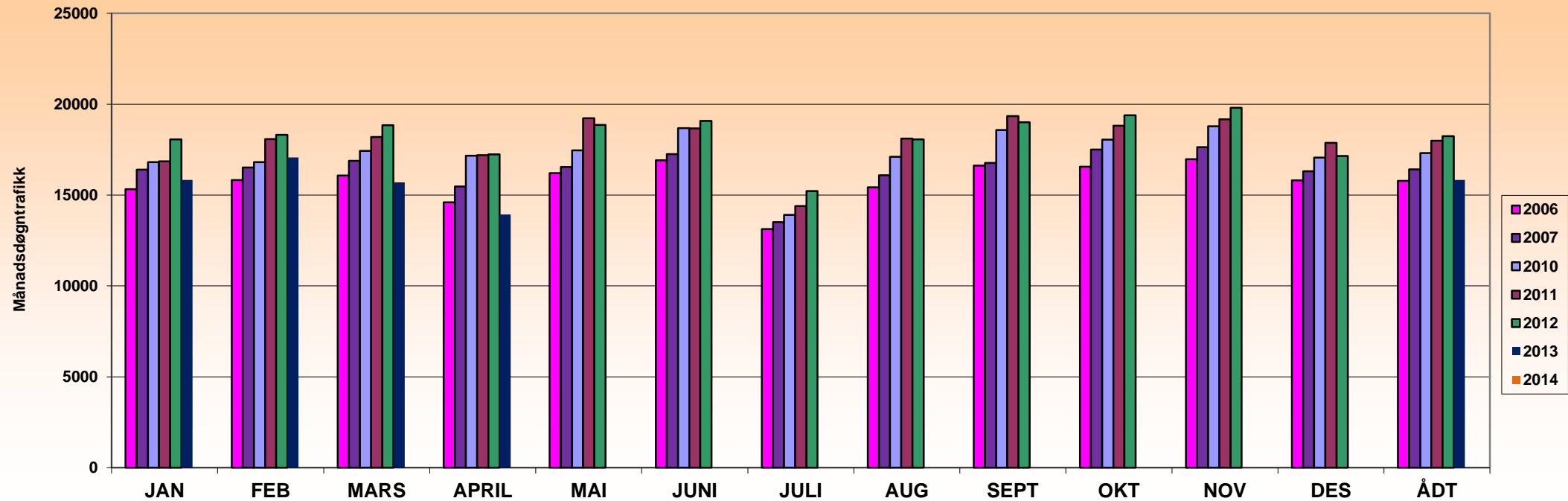

ÅR	JAN	FEB	MARS	APRIL	MAI	JUNI	JULI	AUG	SEPT	OKT	NOV	DES	ÅDT	ÅDT tunge	% tunge	Vegident: FV557 HP 2 km.0.610
2006	15326	15826	16074	14606	16212	16913	13123	15434	16619	16560	16977	15807	15784	1082	7 %	
2007	16403	16518	16883	15474	16553	17250	13517	16086	16765	17506	17644	16309	16409	939	6 %	
2010	16813	16814	17432	17160	17455	18681	13907	17103	18582	18057	18788	17066	17315	1139	7 %	
2011	16863	18085	18205	17189	19230	18670	14389	18104	19342	18816	19163	17880	17987	1324	7 %	
2012	18060	18311	18851	17244	18863	19088	15223	18062	19004	19386	19797	17150	18247	1580	9 %	
2013	15831	17066	15696	13930	-	-	-	-	-	-	-	-	15831	1431	9 %	Anleggsområde i 2013. ingen data fra mai
2014																

Merk:

Data fra det enkelte registreringspunktene er kun representativt for den plass registreringen ble foretatt.

For trafikktviklingen for et større geografisk område henvises det til vegtrafikkindeksen.



Års- og månedsdøgntrafikk
FV 558 Lyderhornsveien X Bjørgeveien

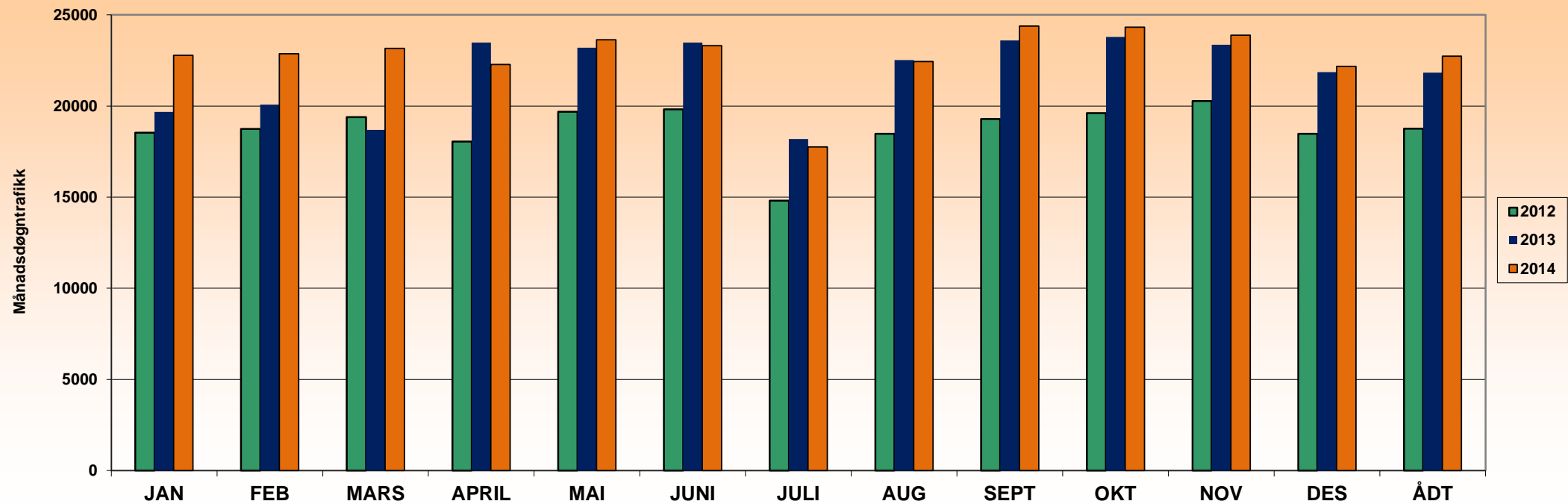

ÅR	JAN	FEB	MARS	APRIL	MAI	JUNI	JULI	AUG	SEPT	OKT	NOV	DES	ÅDT	ÅDT tunge	% tunge	Vegident: FV558 HP 1 km.0.60
2012	18537	18747	19392	18045	19688	19820	14811	18475	19294	19618	20274	18477	18759	1136	6 %	kontinuerlig fra feb.2012
2013	19676	20072	18688	23478	23204	23482	18190	22517	23598	23796	23355	21866	21824	1454	7 %	Økning pga. stengt rampe ved liavann fra 4.feb.
2014	22773	22863	23168	22281	23640	23314	17750	22436	24385	24329	23878	22172	22740	1527	7 %	

Merk:

Data fra det enkelte registreringspunktene er kun representativt for den plass registreringen ble foretatt.
 For trafikktviklingen for et større geografisk område henvises det til vegtrafikkindeksen.



Års- og månedsdøgntrafikk
FV 558 Håkonsvernveien

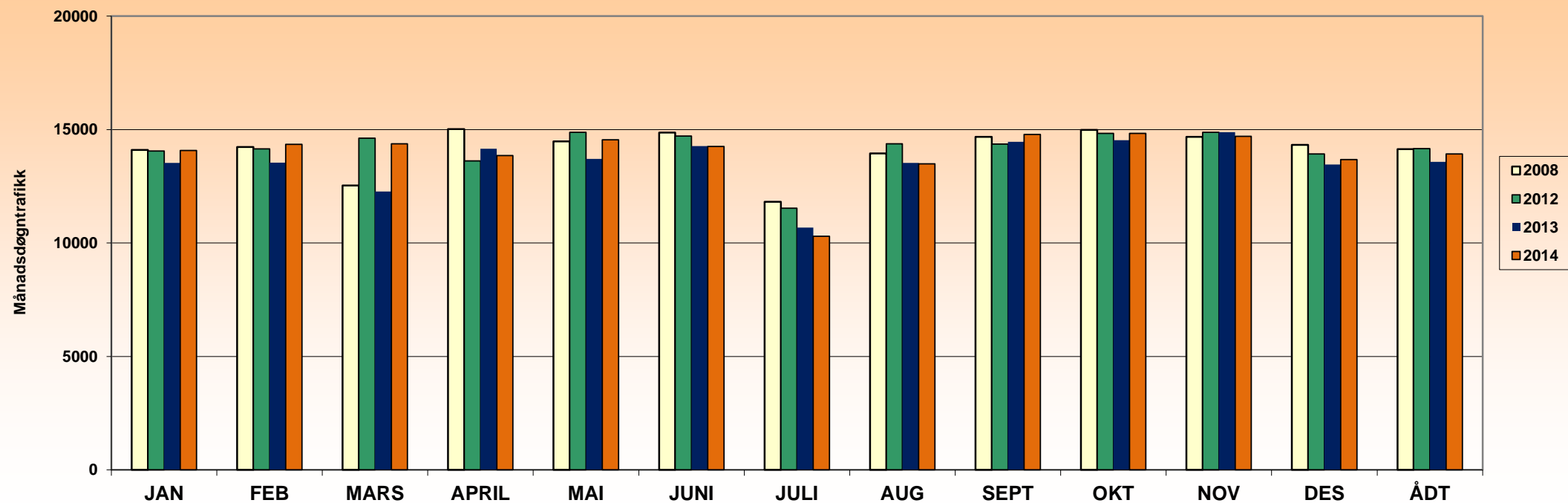

ÅR	JAN	FEB	MARS	APRIL	MAI	JUNI	JULI	AUG	SEPT	OKT	NOV	DES	ÅDT	ÅDT tunge	% tunge	Vegident: FV558 HP 1 km.0.950
2008	14106	14236	12534	15017	14476	14873	11822	13954	14686	14986	14675	14327	14141			2008 periodisk, Fra 20.feb 2012 kontinuerlig.
2012	14054	14150	14627	13624	14881	14713	11537	14371	14358	14828	14883	13930	14161	945	7 %	Anlegg 16.juli 2012 - juli.2013 ingen telling
2013	13535	13546	12275	14159	13703	14274	10677	13535	14460	14533	14891	13456	13578	833	6 %	Anlegg 16.juli 2012 - juli.2013 ingen telling
2014	14074	14355	14379	13853	14556	14254	10295	13494	14790	14839	14706	13676	13931	893	6 %	

Merk:

Data fra det enkelte registreringspunktene er kun representativt for den plass registreringen ble foretatt.
 For trafikkutviklingen for et større geografisk område henvises det til vegtrafikkindeksen.



Års- og månadsdøgntrafikk
FV 561 Knappskog

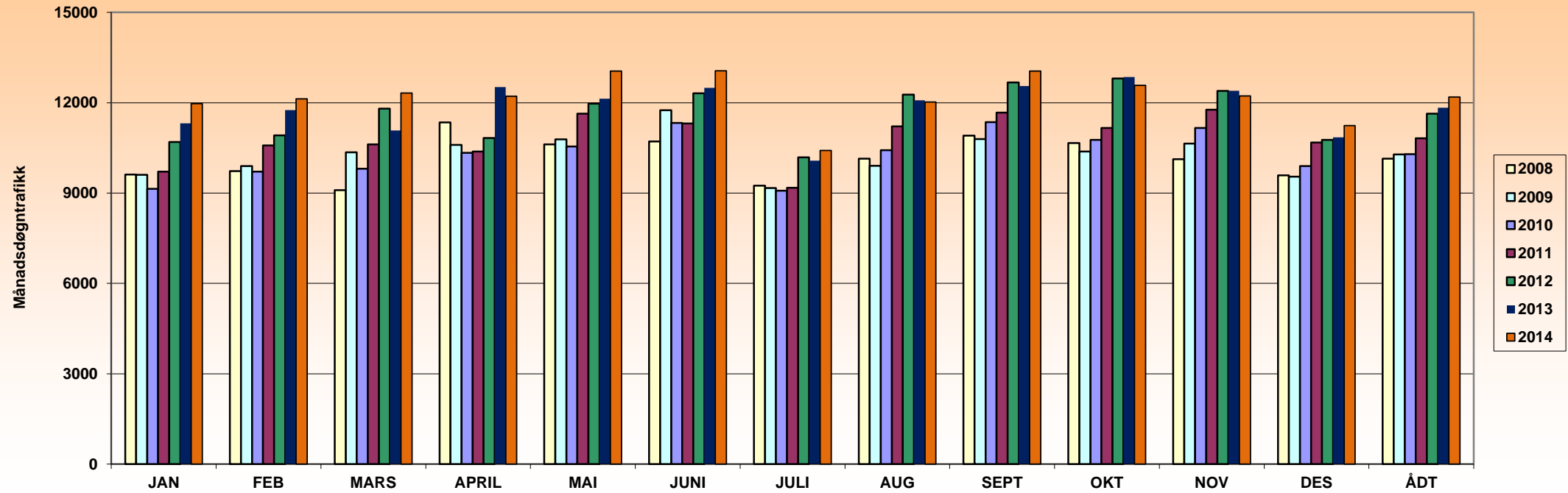

ÅR	JAN	FEB	MARS	APRIL	MAI	JUNI	JULI	AUG	SEPT	OKT	NOV	DES	ÅDT	ÅDT tunge	% tunge	Vegident: FV 561 HP 1 km 4,030
2008	9618	9731	9097	11342	10620	10713	9243	10143	10907	10660	10128	9591	10145	768	8 %	
2009	9609	9895	10354	10595	10782	11753	9169	9904	10788	10378	10642	9546	10281	715	7 %	
2010	9145	9716	9808	10334	10548	11327	9076	10421	11355	10767	11162	9897	10293	691	7 %	
2011	9716	10581	10616	10380	11636	11311	9180	11210	11669	11163	11764	10682	10823	739	7 %	
2012	10700	10919	11806	10825	11968	12309	10188	12270	12669	12802	12395	10764	11634	824	7 %	
2013	11317	11755	11081	12523	12133	12488	10075	12077	12558	12853	12395	10847	11835	874	7 %	
2014	11973	12130	12322	12217	13048	13062	10413	12021	13052	12576	12226	11241	12186	907	7 %	

Merk:

Data fra det enkelte registreringspunktene er kun representativt for den plass registreringen ble foretatt.

For trafikktviklingen for et større geografisk område henvises det til vegtrafikkindeksen.



Års- og månadsdøgntrafikk
[FV 562 Askøybrua](#)

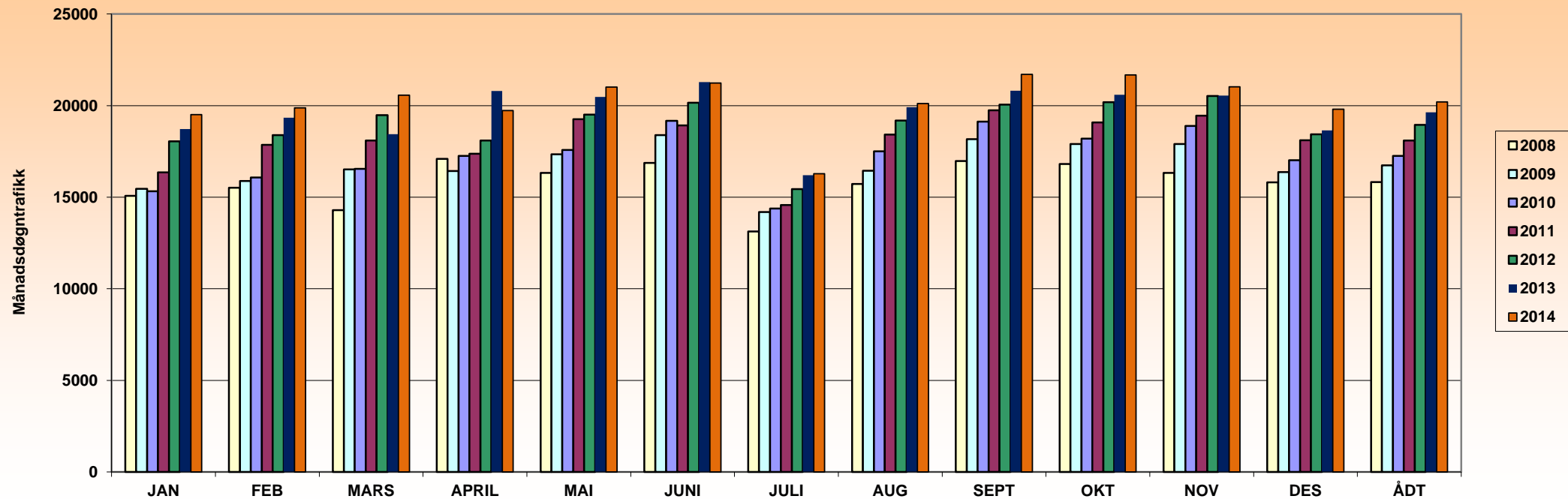

ÅR	JAN	FEB	MARS	APRIL	MAI	JUNI	JULI	AUG	SEPT	OKT	NOV	DES	ÅDT	ÅDT tunge	% tunge	Vegident: FV 562 HP 1 km 1,500
2008	15076	15521	14294	17098	16323	16877	13131	15721	16975	16817	16324	15811	15821	1084	7 %	Bomstasjonen opphevet Nov.2006
2009	15451	15878	16524	16427	17340	18381	14197	16438	18162	17903	17895	16364	16744	1112	7 %	
2010	15330	16075	16553	17256	17583	19166	14389	17506	19125	18190	18883	17020	17251	1170	7 %	
2011	16351	17865	18100	17367	19261	18924	14574	18412	19750	19084	19456	18108	18098	1235	7 %	
2012	18046	18395	19474	18087	19513	20154	15449	19185	20056	20189	20528	18433	18954	1318	7 %	
2013	18720	19336	18441	20804	20478	21279	16195	19920	20808	20591	20542	18646	19636	1406	7 %	
2014	19501	19879	20563	19731	21007	21231	16277	20109	21703	21678	21031	19801	20205	1520	8 %	

Merk:

Data fra det enkelte registreringspunktene er kun representativt for den plass registreringen ble foretatt.
 For trafikkutviklingen for et større geografisk område henvises det til vegtrafikkindeksen.



Års- og månedsdøgntrafikk
FV 562 Stonga fjelltunnelen

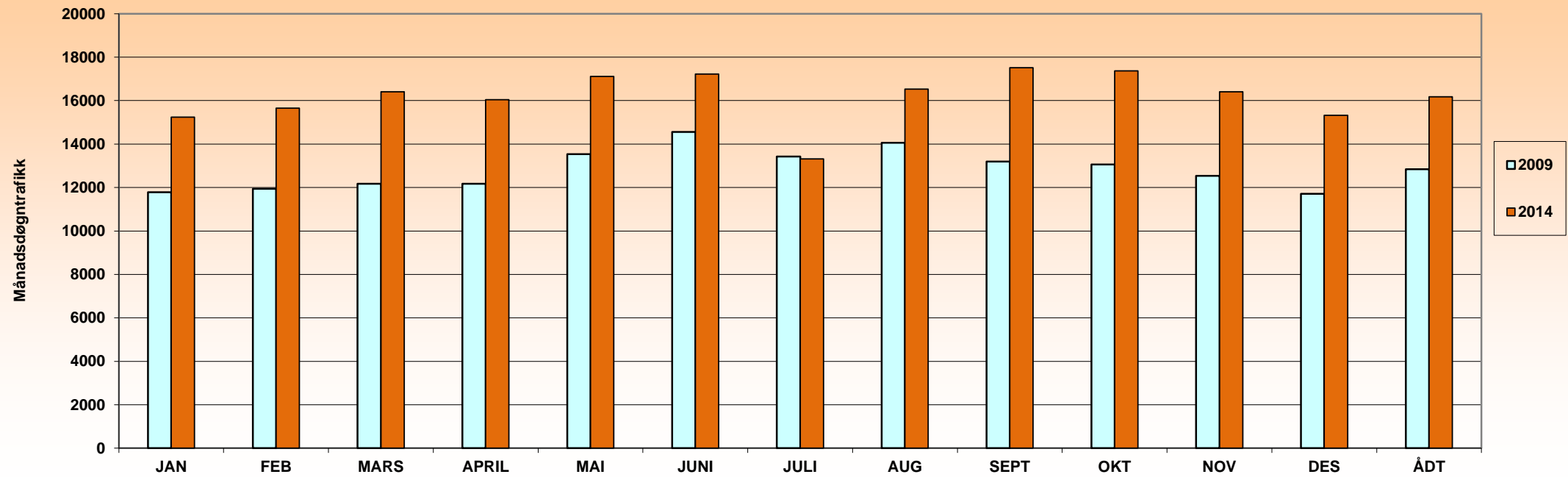

ÅR	JAN	FEB	MARS	APRIL	MAI	JUNI	JULI	AUG	SEPT	OKT	NOV	DES	ÅDT	ÅDT tunge	% tunge	Vegident: FV 562 HP 2 km 0,050
2009	11779	11943	12176	12175	13536	14557	13429	14065	13192	13056	12534	11710	12846			Periodisk i 2009
2014	15243	15648	16411	16047	17110	17219	13321	16531	17516	17365	16412	15323	16177	1082	7 %	Fra 28.feb.2014 kombinasjon av 2 punkter.

Merk:

Data fra det enkelte registreringspunktene er kun representativt for den plass registreringen ble foretatt.
 For trafikktviklingen for et større geografisk område henvises det til vegtrafikkindeksen.



Års- og månedsdøgntrafikk
[FV 562 Ravnanger](#)

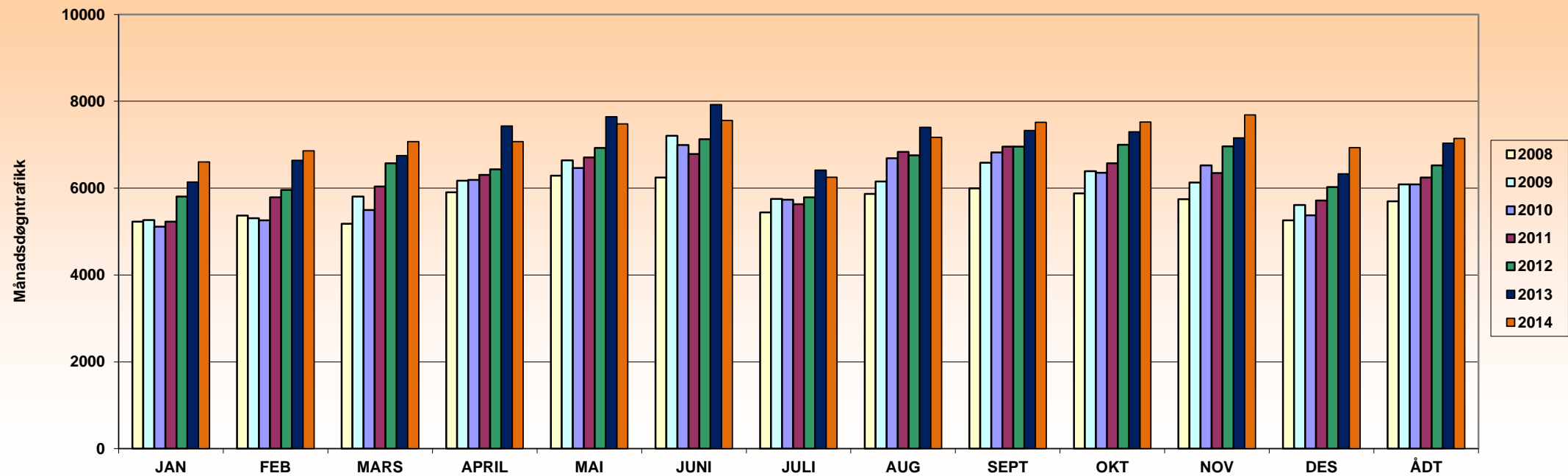

ÅR	JAN	FEB	MARS	APRIL	MAI	JUNI	JULI	AUG	SEPT	OKT	NOV	DES	ÅDT	ÅDT tunge	% tunge	Vegident: FV 562 HP 3 km 0,090
2008	5230	5368	5180	5903	6285	6243	5443	5868	5994	5882	5747	5261	5699	456	8 %	
2009	5264	5309	5808	6169	6641	7208	5753	6155	6587	6392	6131	5610	6087	495	8 %	
2010	5110	5260	5495	6187	6466	6994	5732	6688	6823	6355	6526	5377	6086	477	8 %	
2011	5230	5789	6039	6307	6705	6788	5632	6835	6956	6575	6350	5718	6243	504	8 %	
2012	5805	5960	6575	6436	6924	7128	5788	6756	6958	7002	6965	6023	6526	531	8 %	
2013	6143	6638	6749	7433	7645	7923	6418	7400	7327	7300	7160	6327	7037	579	8 %	
2014	6603	6859	7075	7074	7479	7557	6250	7172	7515	7522	7685	6933	7143	603	8 %	

Merk:

Data fra det enkelte registreringspunktene er kun representativt for den plass registreringen ble foretatt.

For trafikktviklingen for et større geografisk område henvises det til vegtrafikkindeksen.



Års- og månadsdøgntrafikk
FV 563 Storklubben/Klampavikvegen

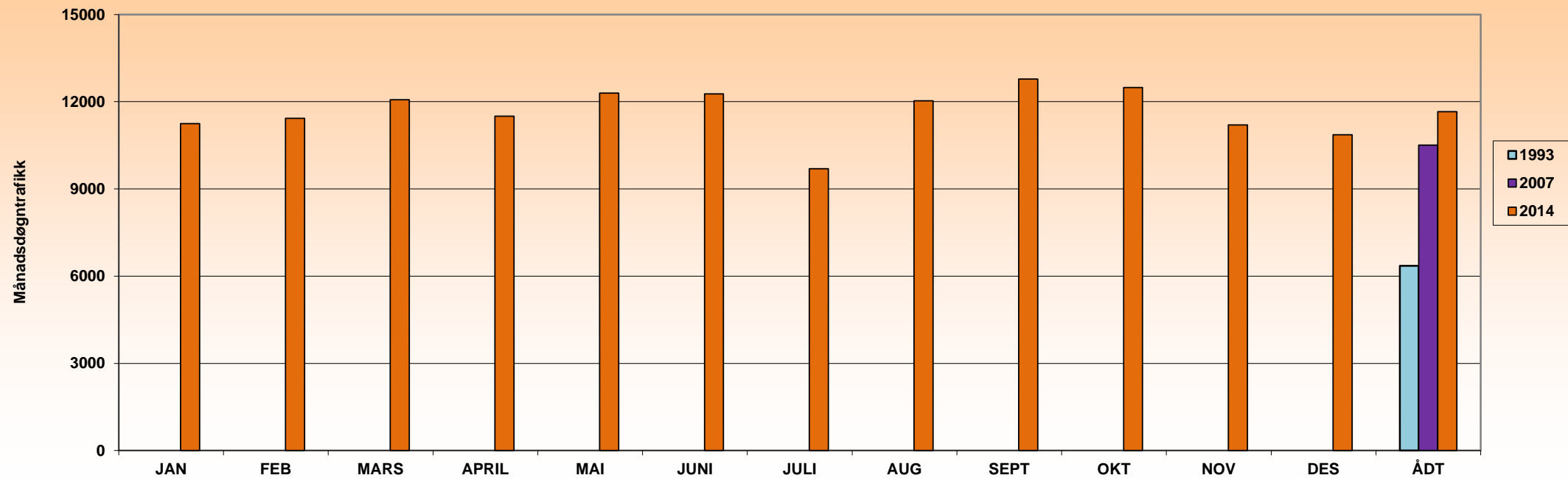

ÅR	JAN	FEB	MARS	APRIL	MAI	JUNI	JULI	AUG	SEPT	OKT	NOV	DES	ÅDT	ÅDT tunge	% tunge	Vegident: FV 563 HP 1 km 0,001
1993													6355			periodisk ved meter 500
2007													10508			periodisk ved meter 500
2014	11248	11426	12070	11500	12295	12266	9692	12034	12779	12489	11203	10868	11655	763	7 %	Kontinuerlig fra 28.feb.2014

Merk:

Data fra det enkelte registreringspunktene er kun representativt for den plass registreringen ble foretatt.
 For trafikkutviklingen for et større geografisk område henvises det til vegtrafikkindeksen.



Års- og månedsdøgntrafikk
FV 565 Alversund Skule

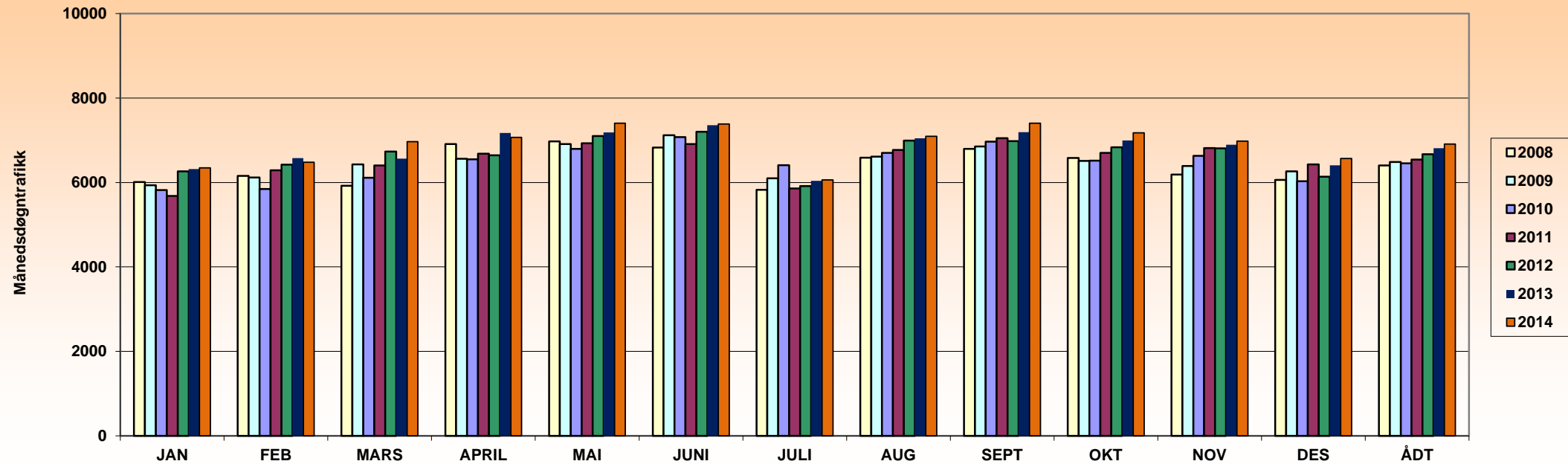

ÅR	JAN	FEB	MARS	APRIL	MAI	JUNI	JULI	AUG	SEPT	OKT	NOV	DES	ÅDT	ÅDT tunge	% tunge	Vegident: FV 565 HP 1 km. 2,470
2008	6011	6154	5925	6907	6976	6829	5826	6590	6797	6580	6188	6062	6402	421	7 %	
2009	5935	6118	6426	6560	6909	7122	6097	6610	6854	6512	6391	6263	6483	439	7 %	
2010	5822	5846	6109	6548	6794	7077	6408	6699	6967	6515	6632	6032	6455	428	7 %	
2011	5680	6289	6403	6681	6932	6911	5860	6768	7047	6698	6813	6428	6541	424	6 %	
2012	6266	6423	6732	6642	7102	7203	5917	6991	6982	6831	6808	6135	6668	401	6 %	
2013	6318	6578	6566	7174	7185	7357	6037	7047	7190	6996	6895	6409	6811	426	6 %	
2014	6349	6479	6970	7067	7404	7382	6064	7092	7401	7177	6979	6568	6911	441	6 %	

Merk:

Data fra det enkelte registreringspunktene er kun representativt for den plass registreringen ble foretatt.
 For trafikkutviklingen for et større geografisk område henvises det til vegtrafikkindeksen.



Års- og månadsdøgntrafikk
FV 566 Osterøybrua

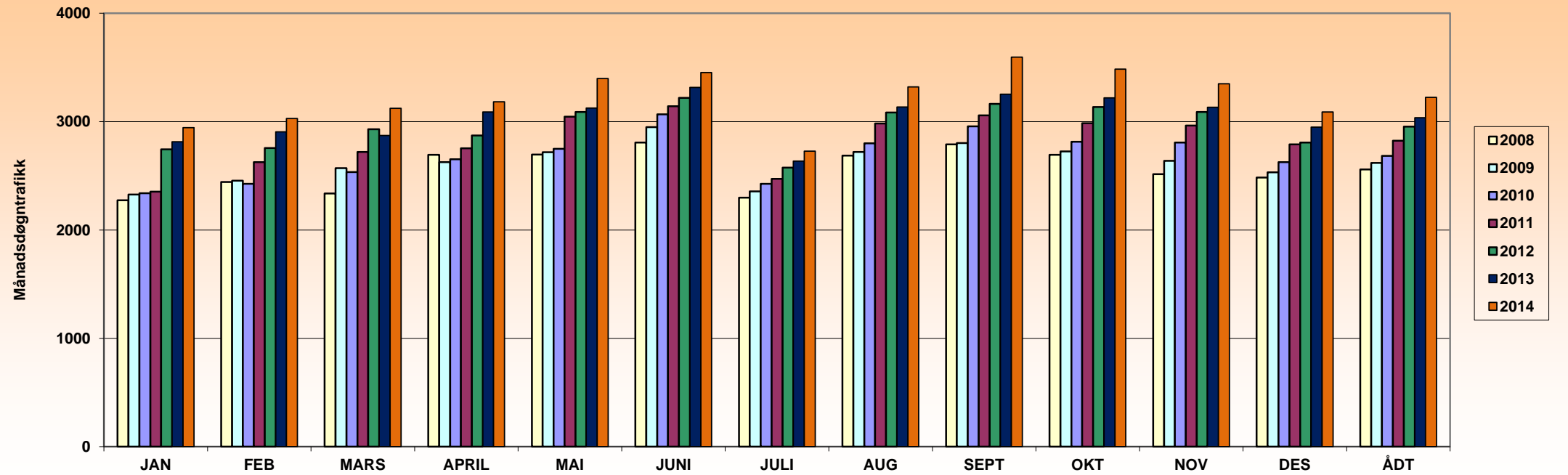

ÅR	JAN	FEB	MARS	APRIL	MAI	JUNI	JULI	AUG	SEPT	OKT	NOV	DES	ÅDT	ÅDT tunge	% tunge	Vegident: FV 566 HP 1 km. 0,005
2008	2275	2443	2336	2694	2697	2807	2299	2687	2791	2693	2515	2485	2558	240	9 %	
2009	2328	2454	2571	2626	2718	2950	2357	2720	2802	2725	2638	2532	2618	242	9 %	
2010	2340	2425	2534	2653	2750	3067	2425	2799	2957	2815	2806	2627	2683	242	9 %	
2011	2354	2626	2720	2753	3046	3142	2472	2982	3057	2985	2963	2791	2824	284	10 %	
2012	2743	2756	2929	2872	3088	3220	2576	3085	3163	3135	3089	2808	2955	275	9 %	
2013	2815	2906	2873	3090	3125	3316	2636	3134	3253	3220	3132	2948	3036	278	9 %	
2014	2945	3029	3122	3184	3398	3453	2727	3321	3595	3485	3349	3088	3225	320	10 %	

Merk:

Data fra det enkelte registreringspunktene er kun representativt for den plass registreringen ble foretatt.
 For trafikktviklingen for et større geografisk område henvises det til vegtrafikkindeksen.



Års- og månedsdøgntrafikk
Fv 567 Borgo Tunnelen (Osterøy)

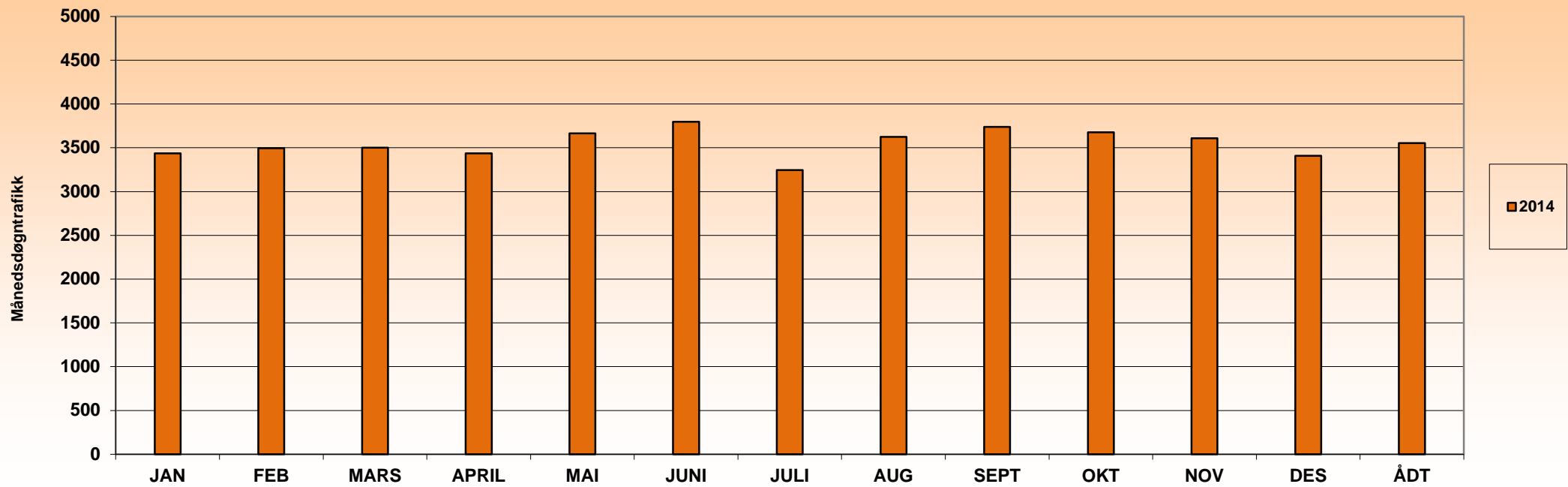

ÅR	JAN	FEB	MARS	APRIL	MAI	JUNI	JULI	AUG	SEPT	OKT	NOV	DES	ÅDT	ÅDT tunge	% tunge	Vegident: Fv 567 hp 5 meter 5970
2014	3436	3494	3500	3437	3665	3796	3246	3624	3737	3677	3610	3408	3552	269	8 %	kontinuerlig fra 28. august 2014

Merk:

Data fra det enkelte registreringspunktene er kun representativt for den plass registreringen ble foretatt.
 For trafikkutviklingen for et større geografisk område henvises det til vegtrafikkindeksen.



Års- og månedsgogntrafikk
Vallavik Aust (Tidligere Rv 7)

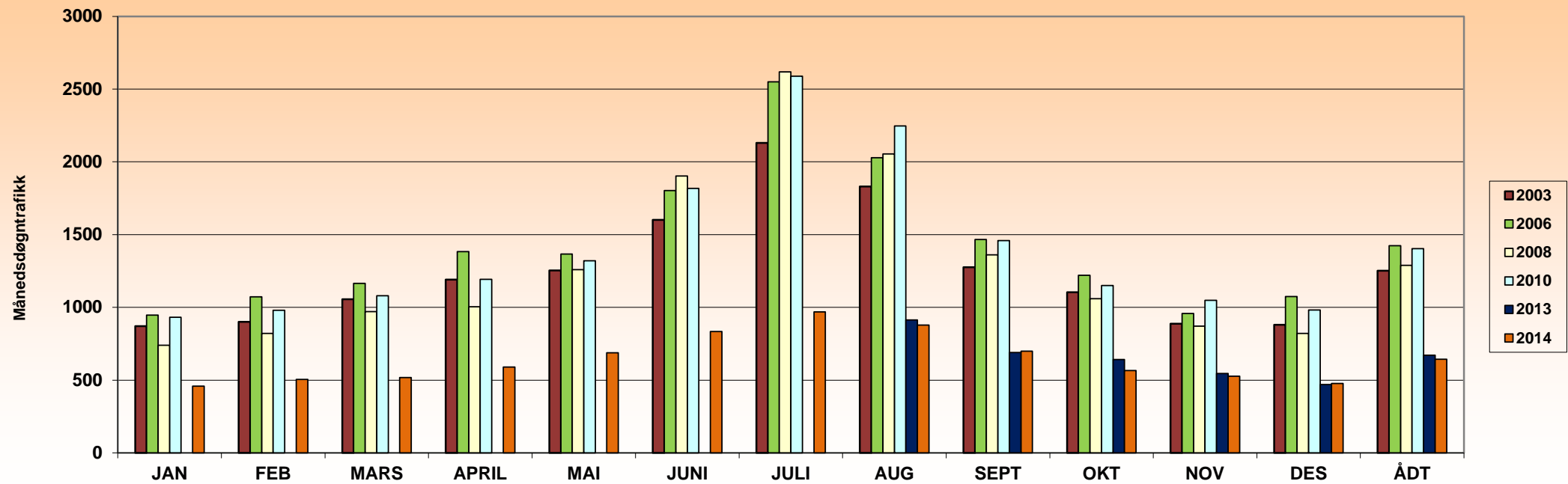

ÅR	JAN	FEB	MARS	APRIL	MAI	JUNI	JULI	AUG	SEPT	OKT	NOV	DES	ÅDT	ÅDT tunge	% tunge	Vegident: Fv 572 hp 5 meter 2724
2003	870	901	1056	1190	1254	1602	2131	1831	1275	1103	887	880	1251	276	22 %	periodiske tellinger.
2006	947	1072	1165	1383	1367	1803	2549	2028	1466	1221	958	1075	1423	198	14 %	periodiske tellinger.
2008	739	820	970	1004	1260	1903	2619	2055	1360	1059	871	820	1289	177	14 %	periodiske tellinger.
2010	932	979	1079	1192	1320	1817	2588	2246	1458	1150	1048	982	1403	214	15 %	periodiske tellinger.
2013								913	689	642	545	470	671	83	12 %	Kontinuerlig aug. 2013/nedgang p.g.a ny bro
2014	459	504	517	589	688	834	969	879	698	565	526	477	643	89	14 %	

Merk:

Data fra det enkelte registreringspunktene er kun representativt for den plass registreringen ble foretatt.
 For trafikkutviklingen for et større geografisk område henvises det til vegtrafikkindeksen.



Års- og månadsdøgntrafikk
FV 580 Haukeland

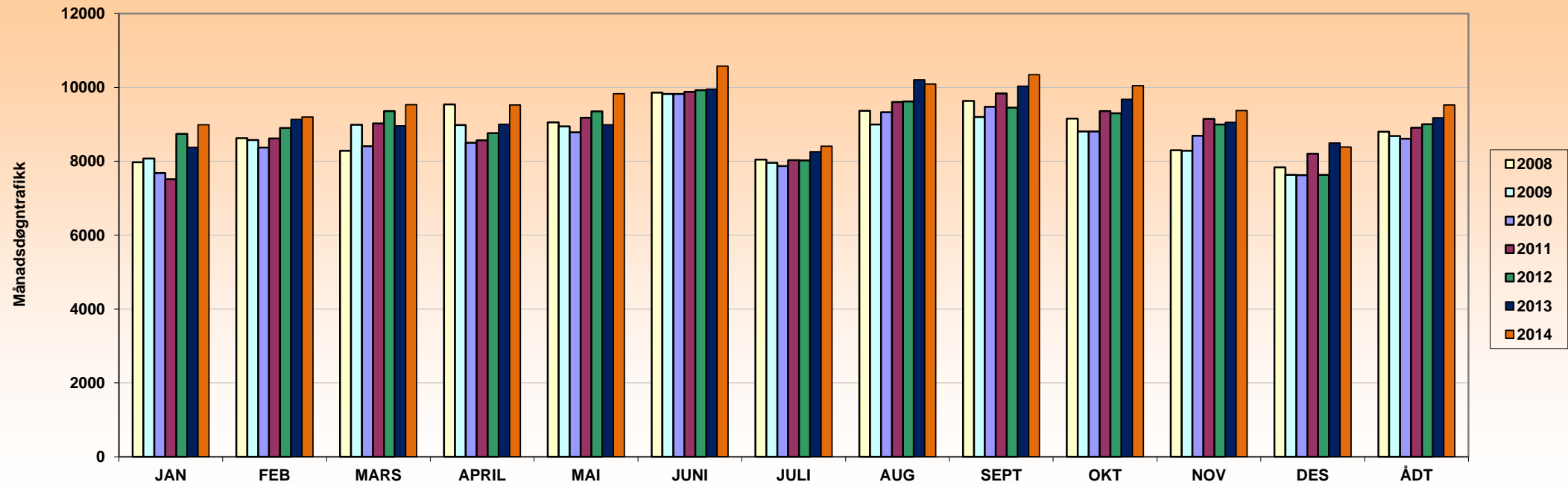

ÅR	JAN	FEB	MARS	APRIL	MAI	JUNI	JULI	AUG	SEPT	OKT	NOV	DES	ÅDT	ÅDT tunge	% tunge	Vegident: FV 580 HP 2 km. 0,150
2008	7975	8628	8288	9539	9055	9858	8042	9368	9637	9152	8301	7834	8802	913	10 %	
2009	8072	8574	8989	8981	8947	9822	7960	8999	9200	8805	8288	7630	8686	867	10 %	
2010	7682	8369	8405	8499	8785	9820	7868	9330	9471	8804	8691	7627	8609	855	10 %	
2011	7514	8620	9025	8567	9179	9880	8033	9607	9837	9357	9148	8202	8911	981	11 %	
2012	8743	8903	9356	8762	9351	9926	8024	9620	9454	9300	8998	7633	9004	945	10 %	
2013	8379	9130	8959	9004	8991	9954	8253	10211	10034	9678	9057	8493	9175	943	10 %	nov.-des. ingen data(beregnet verdi)
2014	8991	9201	9531	9525	9831	10578	8411	10091	10342	10049	9374	8388	9524	881	9 %	

Merk:

Data fra det enkelte registreringspunktene er kun representativt for den plass registreringen ble foretatt.
 For trafikkutviklingen for et større geografisk område henvises det til vegtrafikkindeksen.



Års- og Månedsgøgntrafikk
FV 580 Heldal Skule

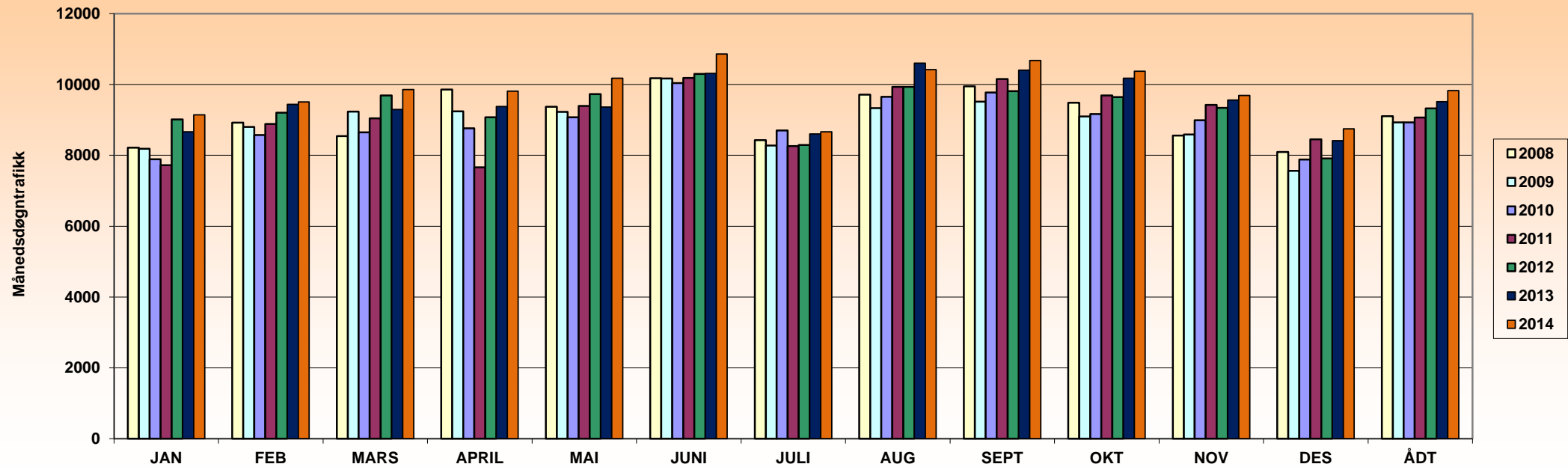

ÅR	JAN	FEB	MARS	APRIL	MAI	JUNI	JULI	AUG	SEPT	OKT	NOV	DES	ÅDT	ÅDT tunge	% tunge	Vegident: FV 580 hp 2 km. 3.700
2008	8216	8921	8546	9861	9368	10178	8428	9711	9950	9483	8559	8093	9105	924	10 %	
2009	8186	8800	9234	9243	9228	10169	8275	9335	9517	9100	8585	7560	8931	796	9 %	
2010	7888	8572	8650	8761	9071	10037	8702	9649	9771	9169	8993	7881	8927	780	9 %	
2011	7721	8881	9044	7661	9393	10187	8260	9933	10156	9689	9426	8453	9065	877	10 %	
2012	9011	9205	9693	9078	9730	10296	8295	9932	9811	9646	9337	7912	9326	858	9 %	
2013	8662	9437	9297	9379	9366	10316	8605	10603	10401	10178	9561	8417	9515	873	9 %	
2014	9141	9505	9854	9814	10175	10863	8663	10421	10682	10376	9692	8746	9826	877	9 %	

Merk:

Data fra det enkelte registreringspunktene er kun representativt for den plass registreringen ble foretatt.
 For trafikkutviklingen for et større geografisk område henvises det til vegtrafikkindeksen.



Års- og Månedsgntrafikk
FV 580 Midttun Miljø Tunnelen

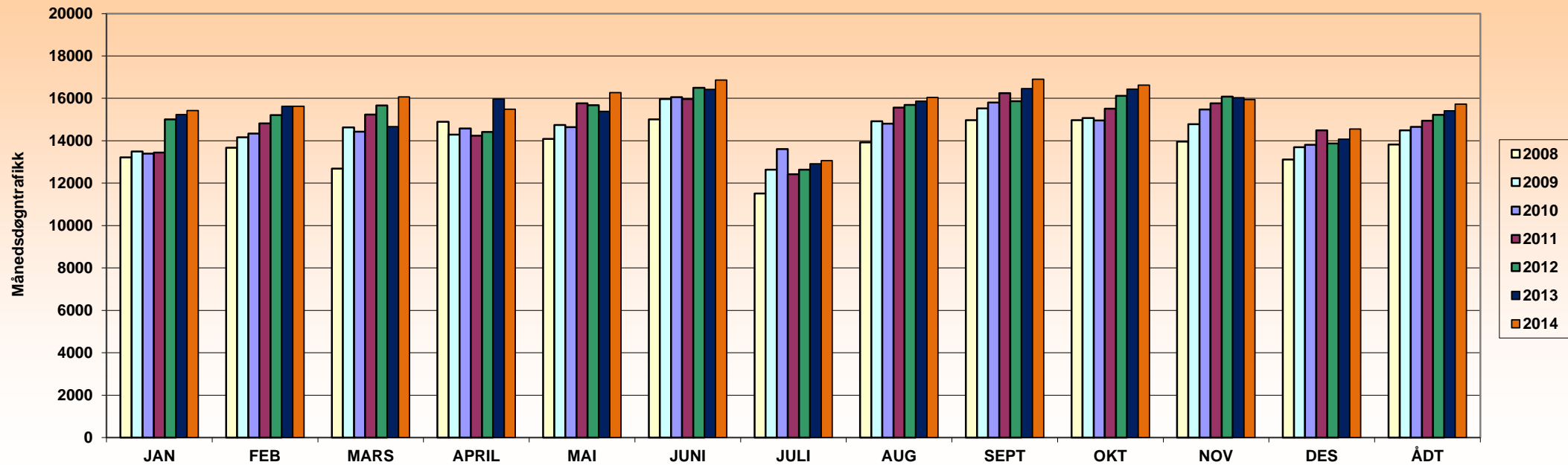

ÅR	JAN	FEB	MARS	APRIL	MAI	JUNI	JULI	AUG	SEPT	OKT	NOV	DES	ÅDT	ÅDT tunge	% tunge	Vegident: FV 580 hp 2 km. 8.000
2008	13219	13669	12691	14894	14086	15007	11506	13925	14974	14973	13961	13119	13827	1508	11 %	
2009	13496	14163	14634	14290	14745	15973	12641	14918	15531	15071	14786	13701	14491	1449	10 %	Jan-feb.2009 teknisk feil, beregnet data.
2010	13397	14338	14428	14585	14644	16053	13605	14810	15809	14952	15475	13809	14652	1420	10 %	ut av drift i juli beregnet verdi.
2011	13441	14815	15231	14240	15765	15973	12420	15566	16246	15518	15764	14486	14950	1455	10 %	
2012	15009	15212	15669	14418	15671	16503	12637	15685	15865	16118	16086	13874	15224	1458	10 %	
2013	15236	15621	14669	15962	15393	16419	12919	15867	16462	16431	16034	14068	15413	1485	10 %	
2014	15421	15627	16067	15489	16272	16858	13059	16042	16901	16619	15944	14559	15733	1503	10 %	

Merk:

Data fra det enkelte registreringspunktene er kun representativt for den plass registreringen ble foretatt.
 For trafikkutviklingen for et større geografisk område henvises det til vegtrafikkindeksen.



Års- og Månedsgøgntrafikk
FV 582 Skjold

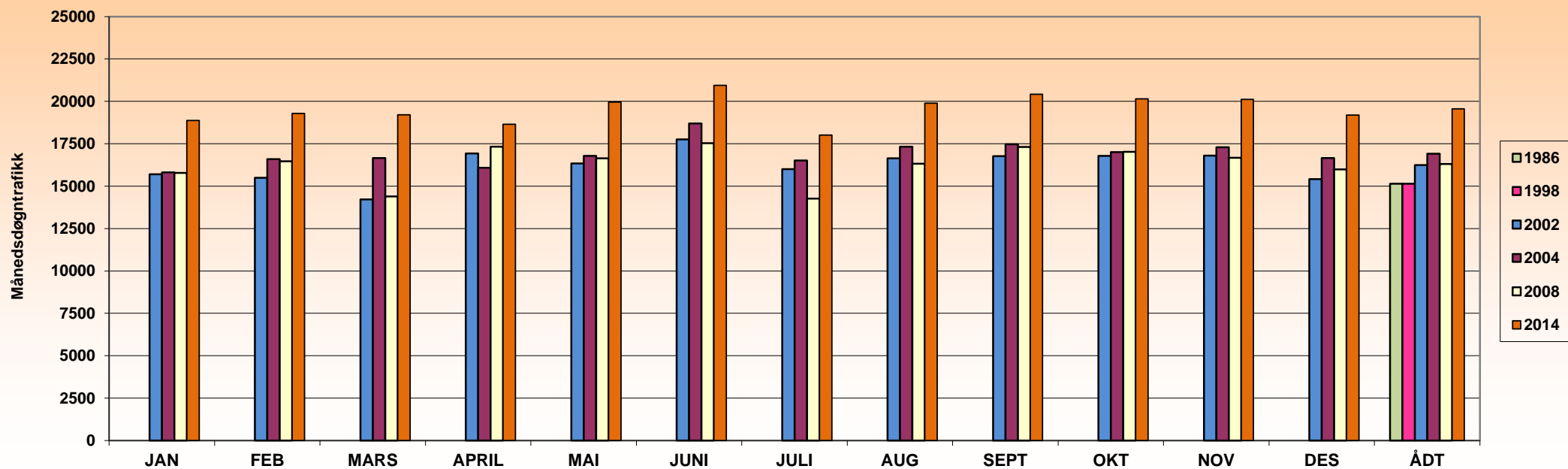

ÅR	JAN	FEB	MARS	APRIL	MAI	JUNI	JULI	AUG	SEPT	OKT	NOV	DES	ÅDT	ÅDT tunge	% tunge	Vegident: FV 582 hp 1 km. 0.280
1986													15137			Periodisk
1998													15142			Periodisk
2002	15703	15486	14222	16923	16342	17761	15996	16648	16767	16788	16803	15420	16235	1307	8 %	Periodisk
2004	15815	16585	16662	16088	16786	18692	16513	17330	17474	17001	17289	16650	16904	1205	7 %	Periodisk
2008	15778	16469	14391	17324	16648	17531	14258	16321	17302	17024	16674	15988	16308	1192	7 %	Periodisk
2014	18866	19283	19209	18645	19952	20948	18004	19892	20411	20154	20119	19191	19553	1242	6 %	kontinuerlig fra 27. august 2014

Merk:

Data fra det enkelte registreringspunktene er kun representativt for den plass registreringen ble foretatt.
 For trafikkutviklingen for et større geografisk område henvises det til vegtrafikkindeksen.



Års- og Månedsdøgtrafikk
FV 582 Hardangerkrysset Sør

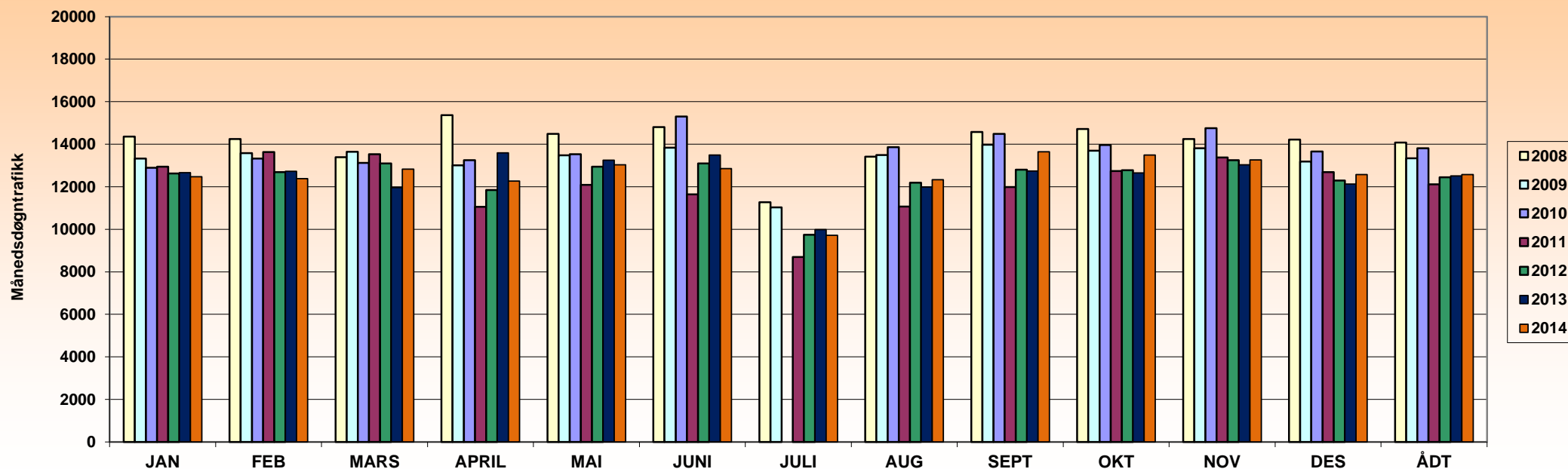

ÅR	JAN	FEB	MARS	APRIL	MAI	JUNI	JULI	AUG	SEPT	OKT	NOV	DES	ÅDT	ÅDT tunge	% tunge	Vegident: FV 582 hp 3 km. 0.032
2008	14355	14246	13383	15369	14490	14804	11271	13420	14579	14716	12428	14220	14083	1115	8 %	
2009	13322	13574	13645	13006	13473	13834	11029	13493	13976	13698	13812	13183	13332	1075	8 %	
2010	12894	13327	13126	13251	13528	15300		13858	14485	13966	14758	13659	13807	1114	8 %	ut av drift juli 2010.
2011	12947	13633	13530	11056	12091	11641	8694	11064	11991	12736	13375	12688	12109	988	8 %	Stengt Fanaveien (April-okt.) gir nedgang her.
2012	12621	12689	13090	11851	12938	13093	9748	12185	12807	12782	13244	12292	12440	946	8 %	
2013	12656	12727	11962	13592	13244	13485	9978	11990	12744	12653	13027	12128	12506	846	7 %	
2014	12467	12382	12829	12271	13029	12848	9715	12332	13645	13489	13261	12569	12567	707	6 %	

Merk:

Data fra det enkelte registreringspunktene er kun representativt for den plass registreringen ble foretatt.

For trafikkutviklingen for et større geografisk område henvises det til vegtrafikkindeksen.



Års- og månadsdøgntrafikk
FV 582 Storetveitveien v/Bomstasjon

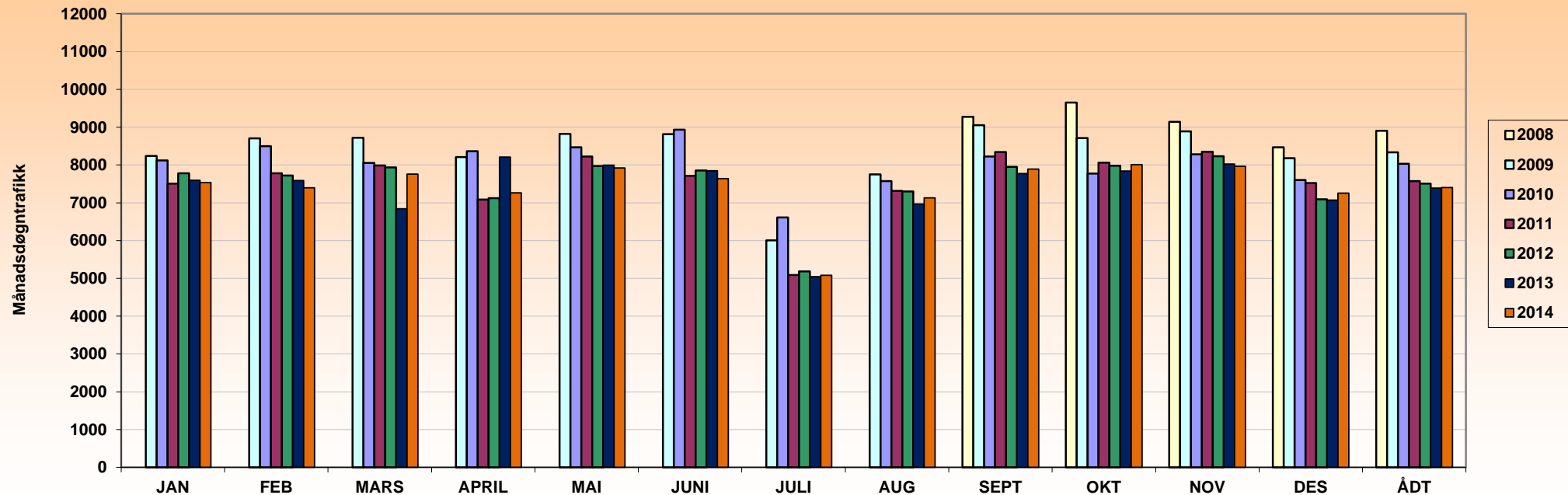

ÅR	JAN	FEB	MARS	APRIL	MAI	JUNI	JULI	AUG	SEPT	OKT	NOV	DES	ÅDT	ÅDT tunge	% tunge	Vegident: FV 582 hp 4 km.3.475
2008									9271	9652	9144	8467	8902	880	10 %	
2009	8239	8703	8718	8211	8827	8814	6007	7753	9050	8712	8888	8178	8334	825	10 %	
2010	8122	8498	8052	8366	8466	8931	6611	7573	8227	7774	8281	7603	8034	586	7 %	
2011	7506	7777	7987	7084	8226	7711	5092	7313	8343	8058	8350	7521	7576	301	4 %	
2012	7777	7719	7939	7125	7971	7855	5185	7300	7950	7979	8232	7094	7506	290	4 %	
2013	7592	7590	6840	8207	7992	7849	5046	6970	7773	7837	8028	7071	7392	299	4 %	
2014	7534	7395	7760	7266	7919	7640	5083	7132	7894	8013	7963	7254	7401	315	4 %	

Merk:

Data fra det enkelte registreringspunktene er kun representativt for den plass registreringen ble foretatt.

For trafikkutviklingen for et større geografisk område henvises det til vegtrafikkindeksen.



Års- og månadsdøgntrafikk
FV 582 Bjørnsøns gate

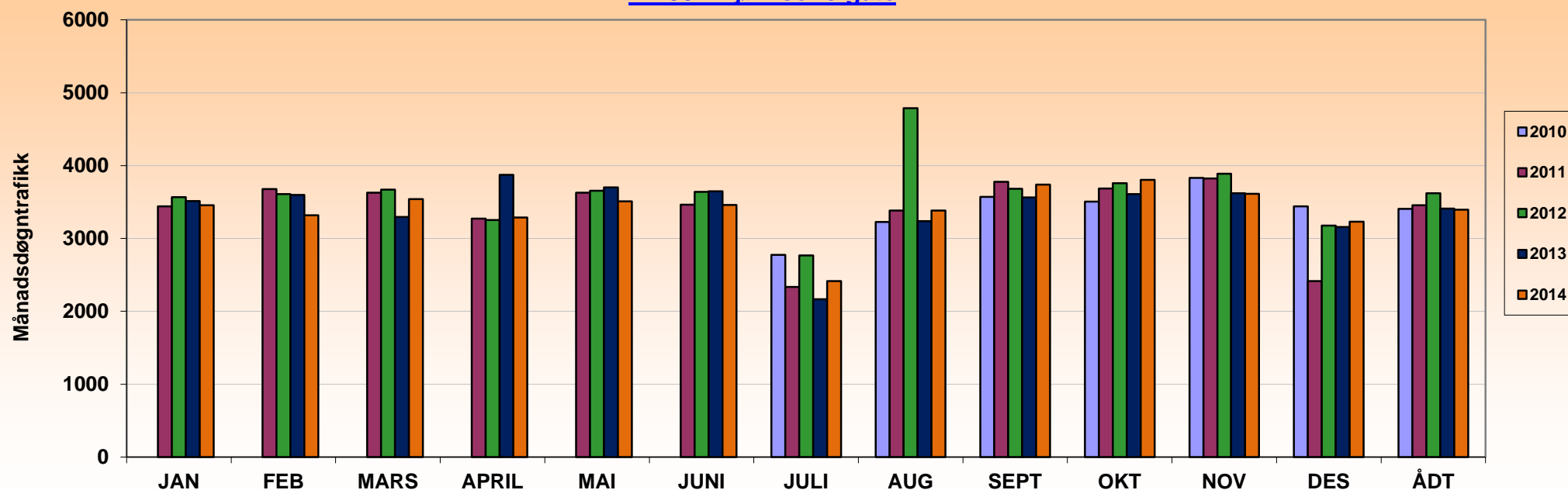

ÅR	JAN	FEB	MARS	APRIL	MAI	JUNI	JULI	AUG	SEPT	OKT	NOV	DES	ÅDT	ÅDT tunge	% tunge	Vegident: FV 582 hp 4 km.7.030
2010							2775	3227	3570	3507	3832	3441	3405	246	7 %	
2011	3440	3678	3628	3272	3629	3463	2336	3382	3777	3687	3824	2414	3458	215	6 %	
2012	3566	3611	3672	3254	3656	3639	2769	4787	3683	3759	3887	3177	3622	219	6 %	
2013	3513	3599	3297	3874	3700	3649	2168	3239	3565	3609	3619	3158	3411	229	7 %	
2014	3458	3319	3541	3287	3510	3461	2415	3385	3740	3803	3613	3231	3396	284	8 %	

Merk:

Data fra det enkelte registreringspunktene er kun representativt for den plass registreringen ble foretatt.

For trafikktviklingen for et større geografisk område henvises det til vegtrafikkindeksen.



Års- og månedsdøgntrafikk
FV 582 Michael Krohnsgt. v/Bomstasjon

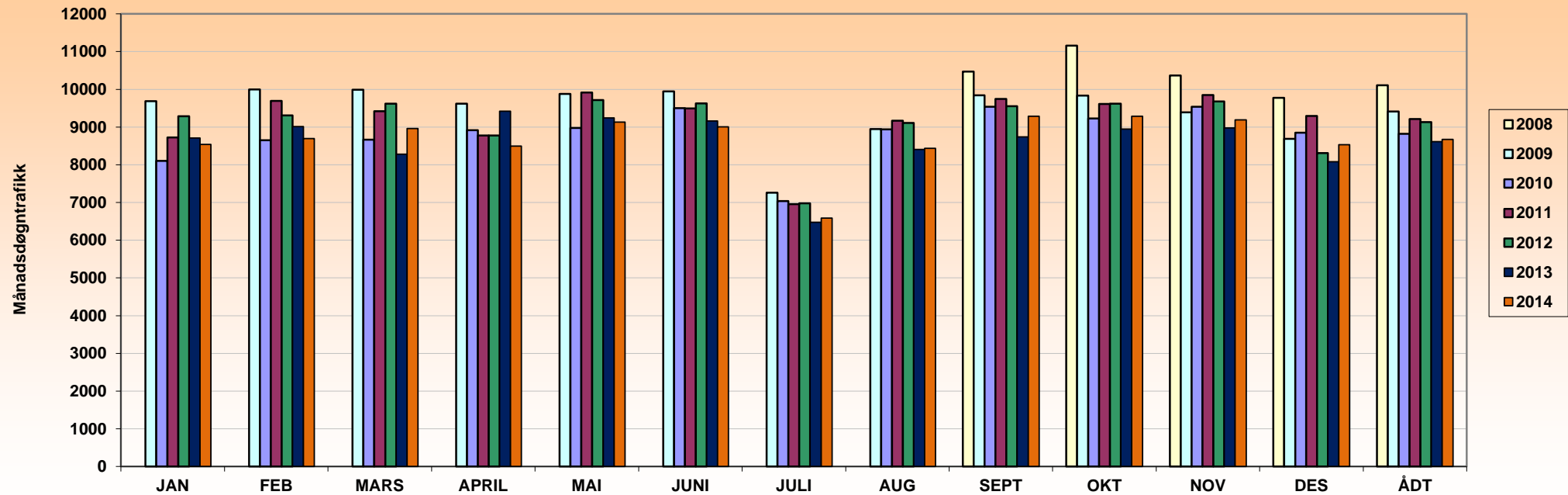

ÅR	JAN	FEB	MARS	APRIL	MAI	JUNI	JULI	AUG	SEPT	OKT	NOV	DES	ÅDT	ÅDT tunge	% tunge	Vegident: FV 582 hp 6 km.1.350
2008									10470	11157	10371	9773	10110	429	4 %	
2009	9684	10000	9989	9619	9876	9949	7257	8945	9843	9836	9389	8687	9415	406	4 %	
2010	8105	8647	8663	8914	8979	9500	7038	8936	9541	9230	9538	8849	8824	392	4 %	
2011	8724	9693	9421	8778	9919	9496	6956	9171	9746	9611	9850	9297	9215	458	5 %	
2012	9287	9311	9622	8776	9718	9626	6979	9109	9557	9622	9679	8313	9128	502	5 %	
2013	8707	9012	8279	9417	9245	9163	6473	8405	8739	8945	8974	8083	8612	486	6 %	
2014	8543	8693	8958	8498	9131	9008	6585	8439	9284	9284	9191	8534	8675	501	6 %	

Merk:

Data fra det enkelte registreringspunktene er kun representativt for den plass registreringen ble foretatt.

For trafikkutviklingen for et større geografisk område henvises det til vegtrafikkindeksen.



Års- og månadsdøgntrafikk
FV 582 Kringsjåveien v/Lyngbø

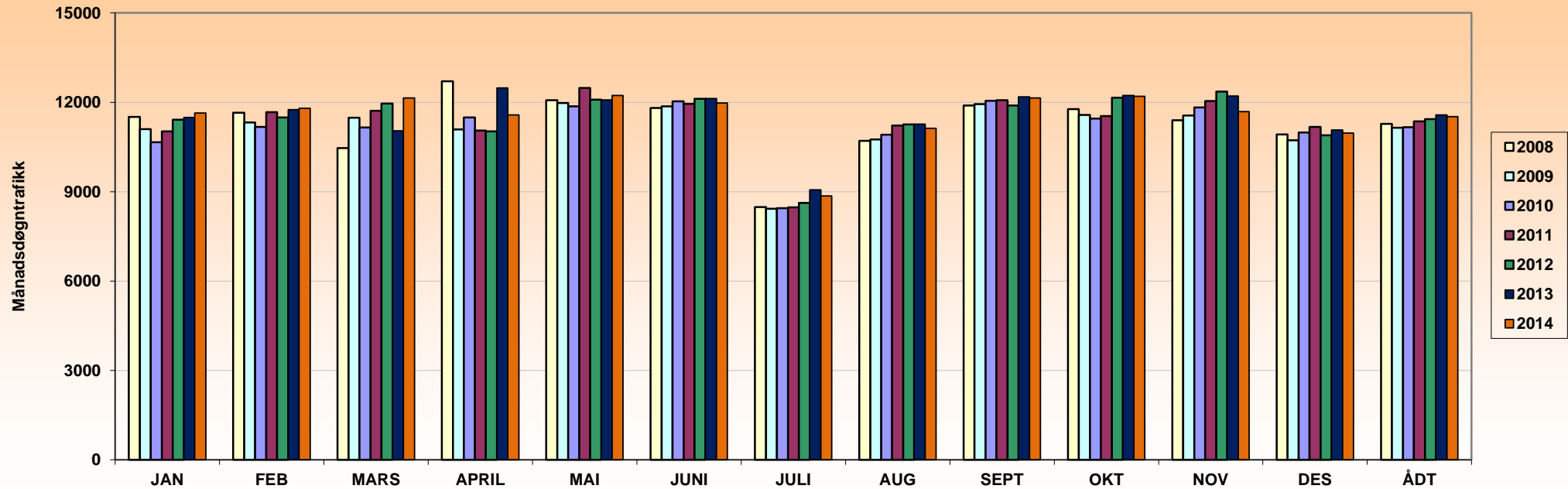

ÅR	JAN	FEB	MARS	APRIL	MAI	JUNI	JULI	AUG	SEPT	OKT	NOV	DES	ÅDT	ÅDT tunge	% tunge	Vegident: FV 582 hp 7 km.3.200
2008	11514	11646	10461	12704	12068	11808	8484	10707	11897	11773	11395	10917	11272	800	7 %	
2009	11100	11322	11480	11094	11973	11865	8426	10752	11943	11573	11558	10724	11144	772	7 %	
2010	10664	11178	11154	11489	11865	12031	8450	10910	12054	11450	11832	10987	11164	833	7 %	
2011	11025	11670	11712	11051	12477	11946	8476	11218	12074	11538	12039	11175	11360	862	8 %	
2012	11420	11492	11960	11024	12088	12115	8627	11254	11891	12151	12356	10893	11434	875	8 %	
2013	11488	11753	11042	12482	12078	12128	9058	11264	12178	12230	12208	11071	11573	931	8 %	
2014	11641	11796	12147	11572	12232	11974	8859	11126	12143	12203	11692	10969	11524	928	8 %	

Merk:

Data fra det enkelte registreringspunktene er kun representativt for den plass registreringen ble foretatt.
 For trafikkutviklingen for et større geografisk område henvises det til vegtrafikkindeksen.



Års- og månadsdøgntrafikk
FV 585 Nattland v/Bomstasjonen

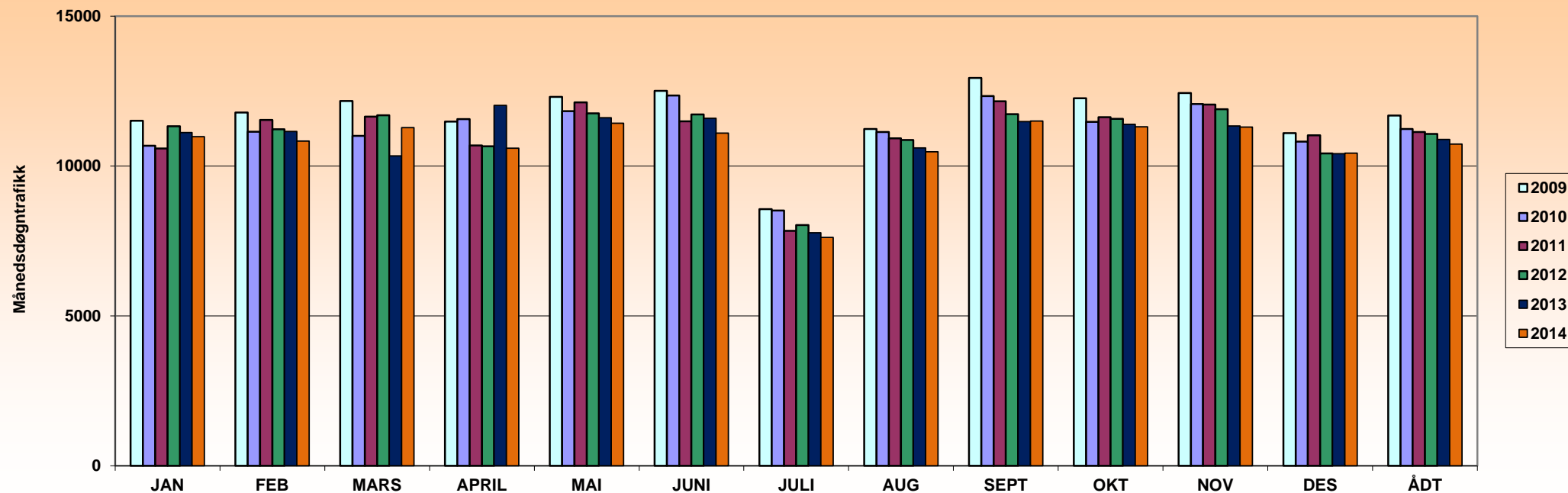

ÅR	JAN	FEB	MARS	APRIL	MAI	JUNI	JULI	AUG	SEPT	OKT	NOV	DES	ÅDT	ÅDT tunge	% tunge	Vegident: FV 585 hp 1 km 1.670
2009	11506	11782	12171	11482	12305	12508	8562	11235	12936	12260	12432	11101	11682	641	5 %	
2010	10680	11140	11009	11563	11825	12352	8512	11133	12331	11474	12070	10813	11234	583	5 %	
2011	10582	11537	11645	10683	12124	11495	7838	10924	12160	11629	12046	11022	11132	573	5 %	
2012	11326	11225	11693	10653	11758	11721	8028	10869	11732	11575	11897	10423	11070	581	5 %	
2013	11115	11150	10337	12018	11612	11590	7775	10600	11479	11388	11334	10406	10890	575	5 %	
2014	10982	10827	11283	10592	11428	11093	7617	10475	11502	11307	11294	10426	10731	579	5 %	

Merk:

Data fra det enkelte registreringspunktene er kun representativt for den plass registreringen ble foretatt.
 For trafikkutviklingen for et større geografisk område henvises det til vegtrafikkindeksen.



Års- og månedsdøgntrafikk
FV 585 Mannsverk

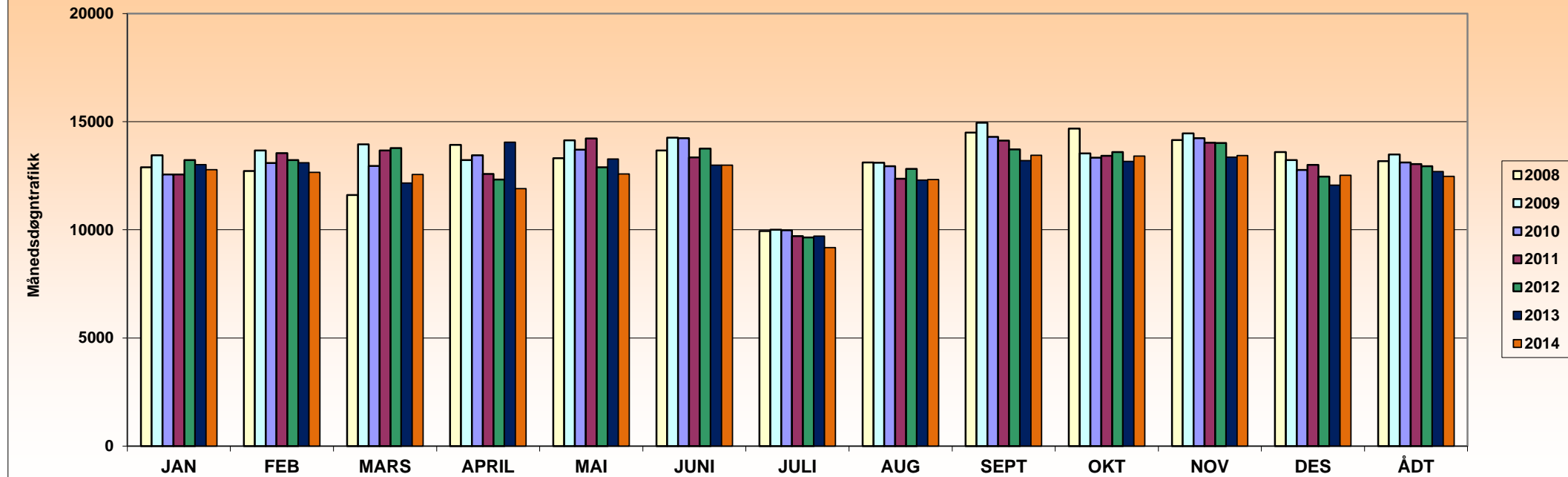

ÅR	JAN	FEB	MARS	APRIL	MAI	JUNI	JULI	AUG	SEPT	OKT	NOV	DES	ÅDT	ÅDT tunge	% tunge	Vegident: FV 585 hp 2 km.0.780
2008	12888	12723	11611	13926	13307	13671	9945	13107	14498	14684	14150	13590	13168	605	5 %	Mars 2008 anlegg arbeid.(beregnet data)
2009	13440	13666	13950	13223	14139	14254	10001	13099	14954	13526	14452	13226	13485	593	4 %	
2010	12557	13090	12955	13441	13707	14235	9984	12940	14291	13329	14239	12765	13118	529	4 %	
2011	12555	13548	13666	12581	14218	13341	9711	12364	14118	13415	14020	12995	13035	602	5 %	
2012	13225	13221	13778	12317	12884	13749	9650	12820	13717	13593	14008	12455	12944	610	5 %	
2013	13013	13101	12160	14045	13274	12991	9712	12298	13202	13161	13360	12068	12688	601	5 %	
2014	12782	12655	12557	11898	12577	12994	9172	12317	13441	13411	13432	12521	12473	640	5 %	

Merk:

Data fra det enkelte registreringspunktene er kun representativt for den plass registreringen ble foretatt.

For trafikkutviklingen for et større geografisk område henvises det til vegtrafikkindeksen.



Års- og månadsdøgntrafikk
FV 585 Kalfarbakken

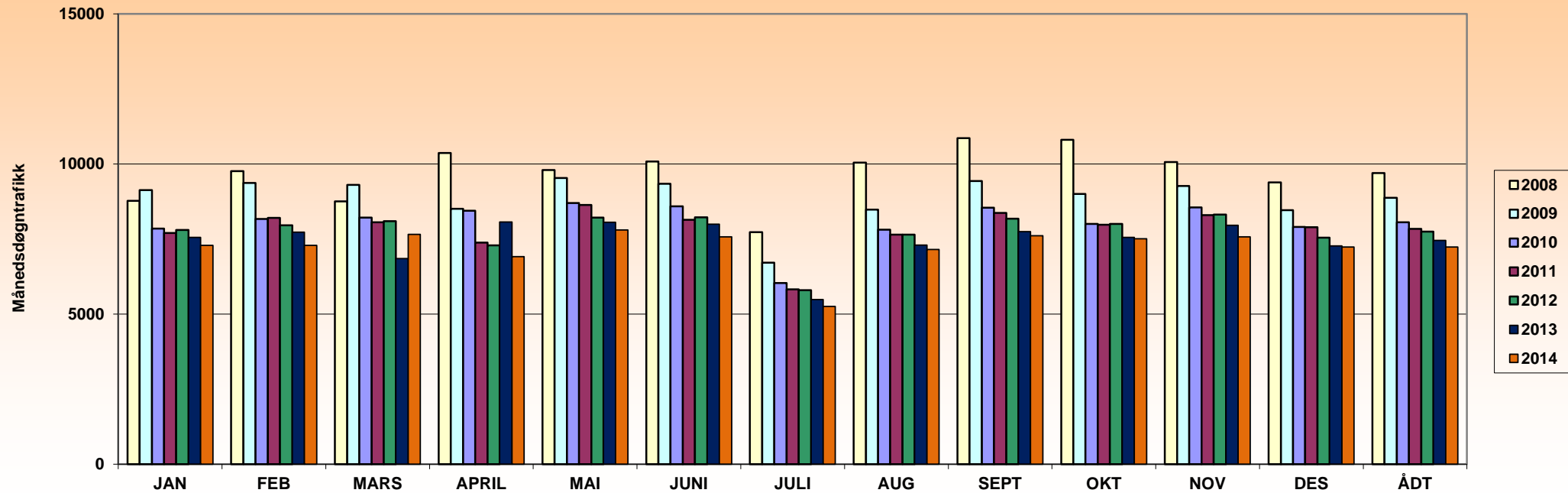

ÅR	JAN	FEB	MARS	APRIL	MAI	JUNI	JULI	AUG	SEPT	OKT	NOV	DES	ÅDT	ÅDT tunge	% tunge	Vegident: FV 585 hp 2 km.5.200
2008	8776	9766	8751	10366	9800	10085	7726	10046	10862	10802	10060	9388	9695	702	7 %	
2009	9130	9368	9302	8509	9535	9343	6707	8476	9432	9000	9268	8457	8870	677	8 %	
2010	7848	8169	8211	8442	8696	8591	6031	7808	8547	8003	8551	7902	8061	640	8 %	
2011	7698	8205	8057	7382	8635	8139	5818	7648	8368	7973	8298	7895	7838	636	8 %	
2012	7803	7953	8094	7291	8211	8225	5796	7645	8174	8003	8313	7543	7750	696	9 %	
2013	7552	7728	6852	8071	8059	7995	5483	7300	7751	7558	7953	7273	7457	702	9 %	
2014	7289	7284	7651	6911	7797	7570	5252	7153	7609	7510	7569	7235	7233	686	9 %	

Merk:

Data fra det enkelte registreringspunktene er kun representativt for den plass registreringen ble foretatt.

For trafikkutviklingen for et større geografisk område henvises det til vegtrafikkindeksen.



Års- og månedsgogntrafikk
FV 585 Torget

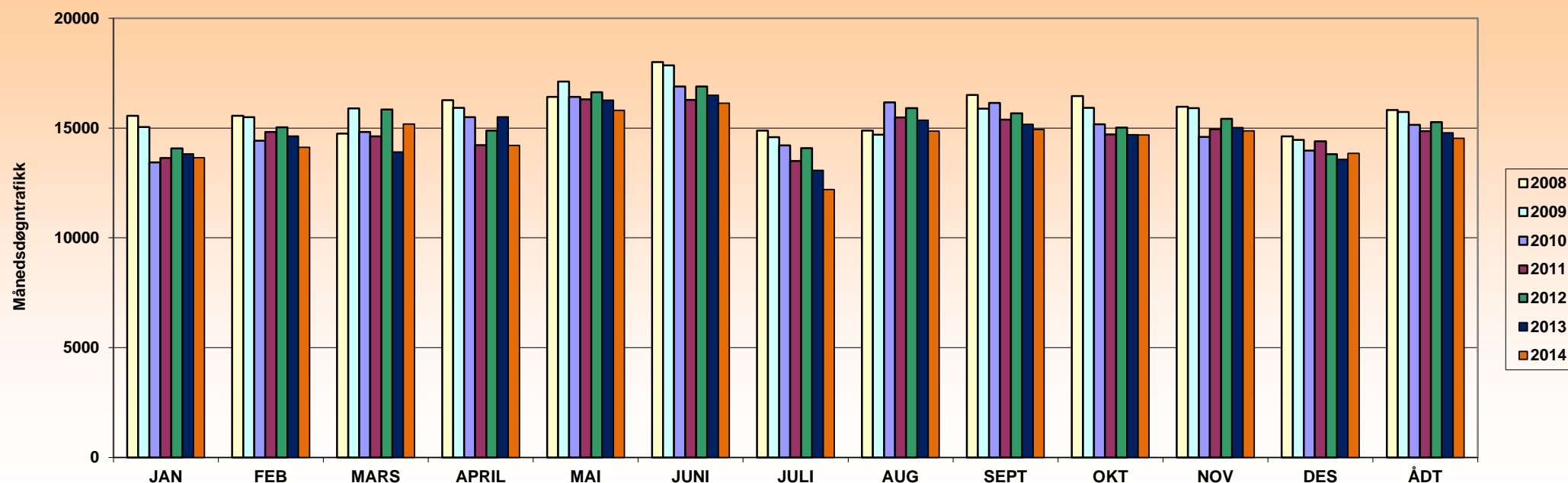

ÅR	JAN	FEB	MARS	APRIL	MAI	JUNI	JULI	AUG	SEPT	OKT	NOV	DES	ÅDT	ÅDT tunge	% tunge	Vegident: FV 585 hp 4 km. 0.080
2008	15553	15560	14749	16269	16412	18005	14878	14878	16508	16461	15970	14620	15814	1612	10 %	
2009	15043	15496	15890	15915	17121	17853	14589	14697	15883	15915	15908	14458	15726	1625	10 %	
2010	13435	14420	14825	15489	16412	16887	14205	16169	16143	15167	14597	13976	15143	1682	11 %	
2011	13630	14820	14622	14223	16303	16280	13495	15483	15380	14702	14940	14399	14853	1630	11 %	
2012	14067	15032	15844	14883	16635	16887	14081	15912	15669	15026	15425	13806	15268	1670	11 %	
2013	13818	14636	13910	15509	16271	16489	13079	15352	15164	14694	15022	13570	14786	1648	11 %	
2014	13647	14121	15181	14204	15811	16130	12204	14855	14935	14679	14864	13853	14538	1680	12 %	

Merk:

Data fra det enkelte registreringspunktene er kun representativt for den plass registreringen ble foretatt.

For trafikkutviklingen for et større geografisk område henvises det til vegtrafikkindeksen.



Års- og månedsgøgntrafikk
FV 585 Bryggen

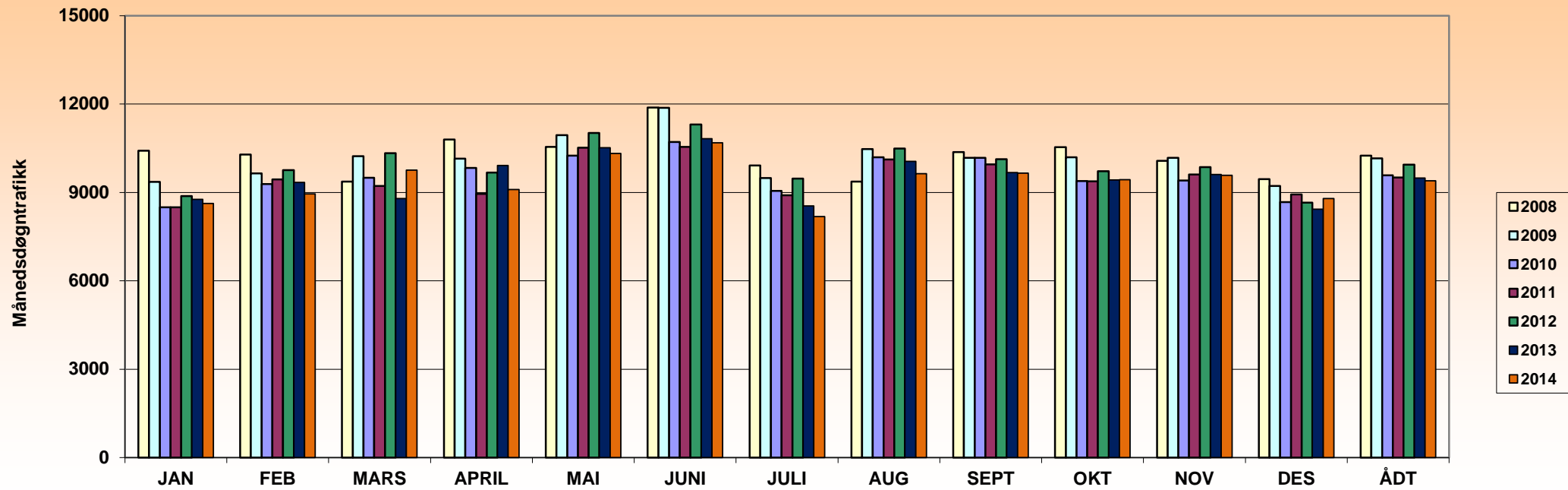

ÅR	JAN	FEB	MARS	APRIL	MAI	JUNI	JULI	AUG	SEPT	OKT	NOV	DES	ÅDT	ÅDT tunge	% tunge	Vegident: FV 585 hp 4 km. 0.160
2008	10415	10290	9372	10798	10548	11878	9915	9371	10371	10541	10070	9453	10246	1139	11 %	
2009	9357	9650	10228	10152	10941	11872	9485	10475	10177	10196	10176	9220	10160	1215	12 %	
2010	8493	9287	9500	9836	10247	10713	9050	10196	10175	9386	9403	8674	9578	1371	14 %	
2011	8500	9444	9216	8955	10515	10549	8907	10122	9950	9377	9610	8931	9504	1345	14 %	
2012	8878	9762	10329	9673	11017	11307	9471	10492	10126	9722	9863	8656	9939	1446	15 %	
2013	8762	9340	8793	9914	10515	10828	8547	10056	9672	9426	9614	8434	9487	1414	15 %	
2014	8625	8949	9762	9095	10322	10683	8181	9637	9653	9435	9584	8791	9392	1437	15 %	

Merk:

Data fra det enkelte registreringspunktene er kun representativt for den plass registreringen ble foretatt.
 For trafikkutviklingen for et større geografisk område henvises det til vegtrafikkindeksen.



Års- og månadsdøgntrafikk
FV 585 Sandviksveien v/ Monkebotn tunnel

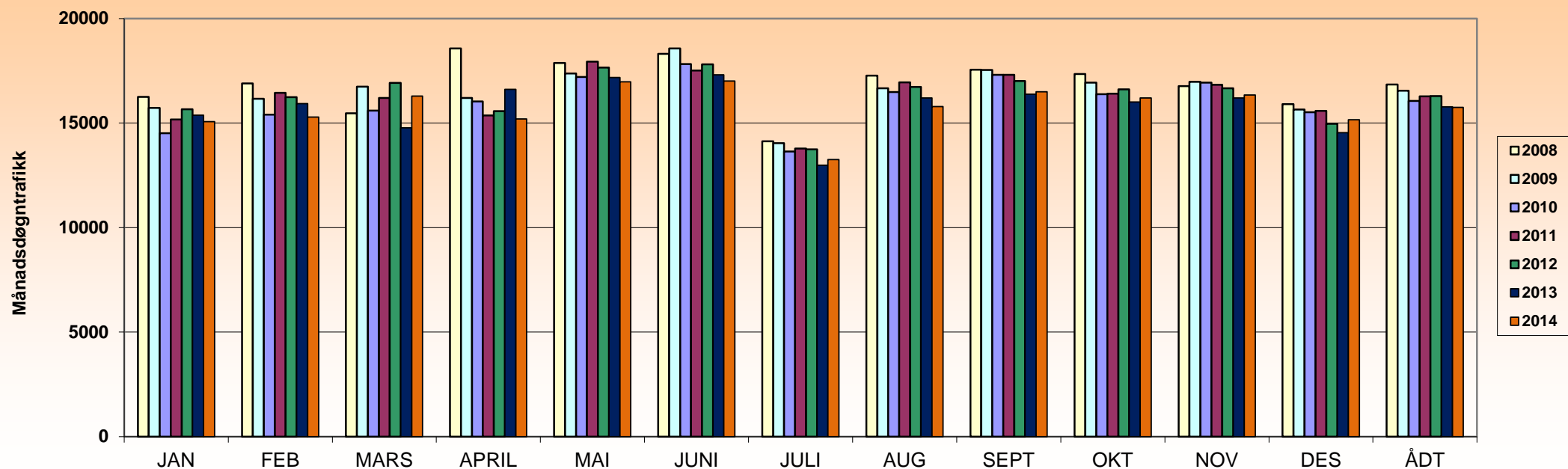

ÅR	JAN	FEB	MARS	APRIL	MAI	JUNI	JULI	AUG	SEPT	OKT	NOV	DES	ÅDT	ÅDT tunge	% tunge	Vegident: FV 585 hp 4 km.2.700
2008	16248	16890	15470	18564	17866	18307	14123	17264	17547	17350	16767	15904	16848	1445	9 %	
2009	15719	16156	16744	16205	17375	18566	14038	16662	17535	16935	16970	15651	16541	1367	8 %	
2010	14508	15404	15589	16031	17204	17816	13644	16477	17300	16384	16927	15511	16062	1391	9 %	
2011	15165	16437	16197	15364	17934	17514	13782	16946	17304	16399	16832	15582	16282	1409	9 %	
2012	15664	16238	16922	15566	17659	17805	13738	16731	17004	16608	16665	14960	16292	1487	9 %	
2013	15371	15930	14765	16612	17172	17299	12987	16195	16378	16010	16201	14539	15778	1445	9 %	
2014	15064	15287	16289	15193	16968	17012	13251	15782	16494	16193	16339	15162	15751	1468	9 %	

Merk:

Data fra det enkelte registreringspunktene er kun representativt for den plass registreringen ble foretatt.

For trafikkutviklingen for et større geografisk område henvises det til vegtrafikkindeksen.



Års- og månedsdøgntrafikk
KV 4382 Damsgårdsveien v/Bomstasjon

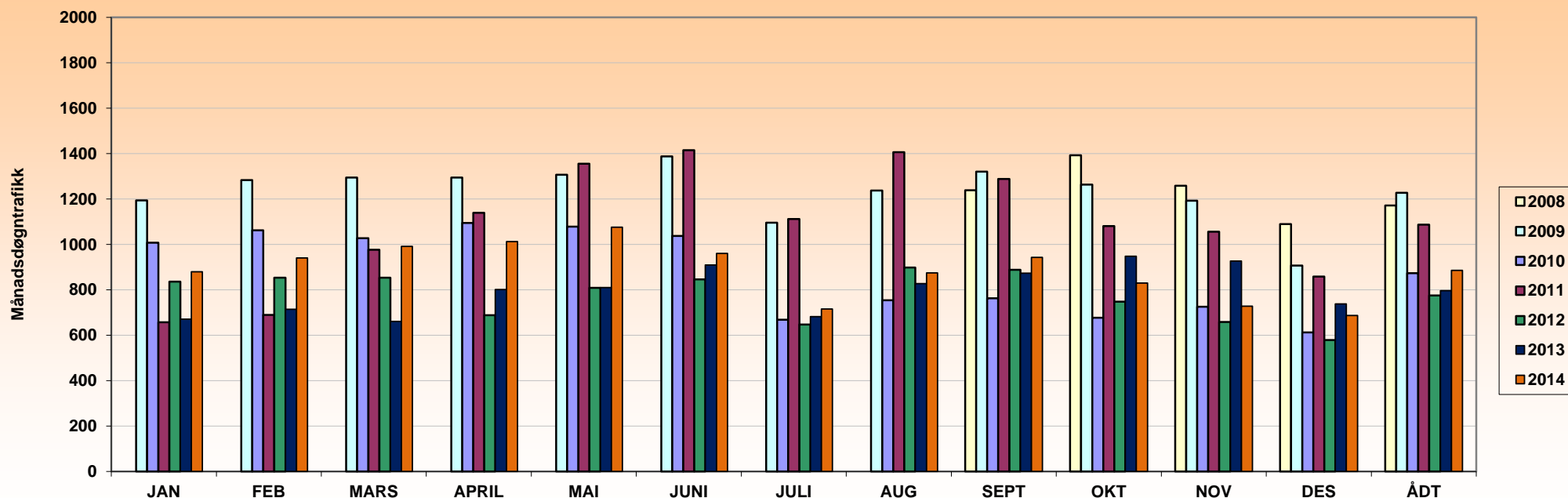

ÅR	JAN	FEB	MARS	APRIL	MAI	JUNI	JULI	AUG	SEPT	OKT	NOV	DES	ÅDT	ÅDT tunge	% tunge	Vegident: KV 4382 hp 1 km.1.200
2008									1238	1392	1258	1089	1171	65	6 %	
2009	1194	1283	1295	1295	1307	1388	1096	1237	1321	1263	1193	907	1227	62	5 %	
2010	1007	1062	1027	1095	1078	1037	669	754	763	677	726	613	874	53	6 %	
2011	657	690	976	1139	1355	1415	1112	1406	1288	1081	1056	858	1087	87	8 %	
2012	836	854	853	688	809	846	648	898	888	748	659	579	775	61	8 %	
2013	671	714	661	801	810	909	682	828	874	948	927	738	797	61	8 %	
2014	880	940	991	1013	1076	960	716	875	943	830	728	687	886	60	7 %	

Merk:

Data fra det enkelte registreringspunktene er kun representativt for den plass registreringen ble foretatt.

For trafikkutviklingen for et større geografisk område henvises det til vegtrafikkindeksen.

