

Vilnius, 2013 m. sausio 25 d.

GYVENTOJŲ SKAIČIAUS PASISKIRSTYMAS PAGAL TERITORIJĄ, AMŽIŲ IR LYTĮ Lietuvos Respublikos 2011 metų visuotinio gyventojų ir būstų surašymo rezultatai

GYVENTOJAI IR JŲ TERITORINIS PASISKIRSTYMAS

Lietuvos Respublikos 2011 metų visuotinio gyventojų ir būstų surašymo (toliau – surašymas) duomenimis, Lietuvoje gyveno 3 043 429 nuolatiniai gyventojai (2001 m. – 3 483 972 gyventojai), iš jų 23 158 gyventojai, arba 0,8 proc. (2001 m. – 23 067, arba 0,7 proc.) – instituciniuose namuose. Buvo surašyti 857 benamiai (2001 m. – 1 250).

Palyginti su 2001 m. surašymo rezultatais, 2011 m. gyventojų skaičius sumažėjo 12,6 proc. (440,6 tūkst.). Gyventojų mažėjimą daugiausia lėmė neigiama neto tarptautinė migracija (76,9 proc. bendro sumažėjimo) – per dešimtmetį iš šalies išvyko 402,9 tūkst. gyventojų, o atvyko – 64,2 tūkst., ir neigiama natūrali kaita (23,1 proc. bendro sumažėjimo), dėl kurios gyventojų sumažėjo 101,9 tūkst. (gimė 324,1 tūkst., mirė – 426,0 tūkst. gyventojų). Detalesnis gyventojų skaičiaus pokytis pateikiamas 1 pav.

1 pav. Gyventojų skaičiaus pokytis savivaldybėse 2001–2011 m.

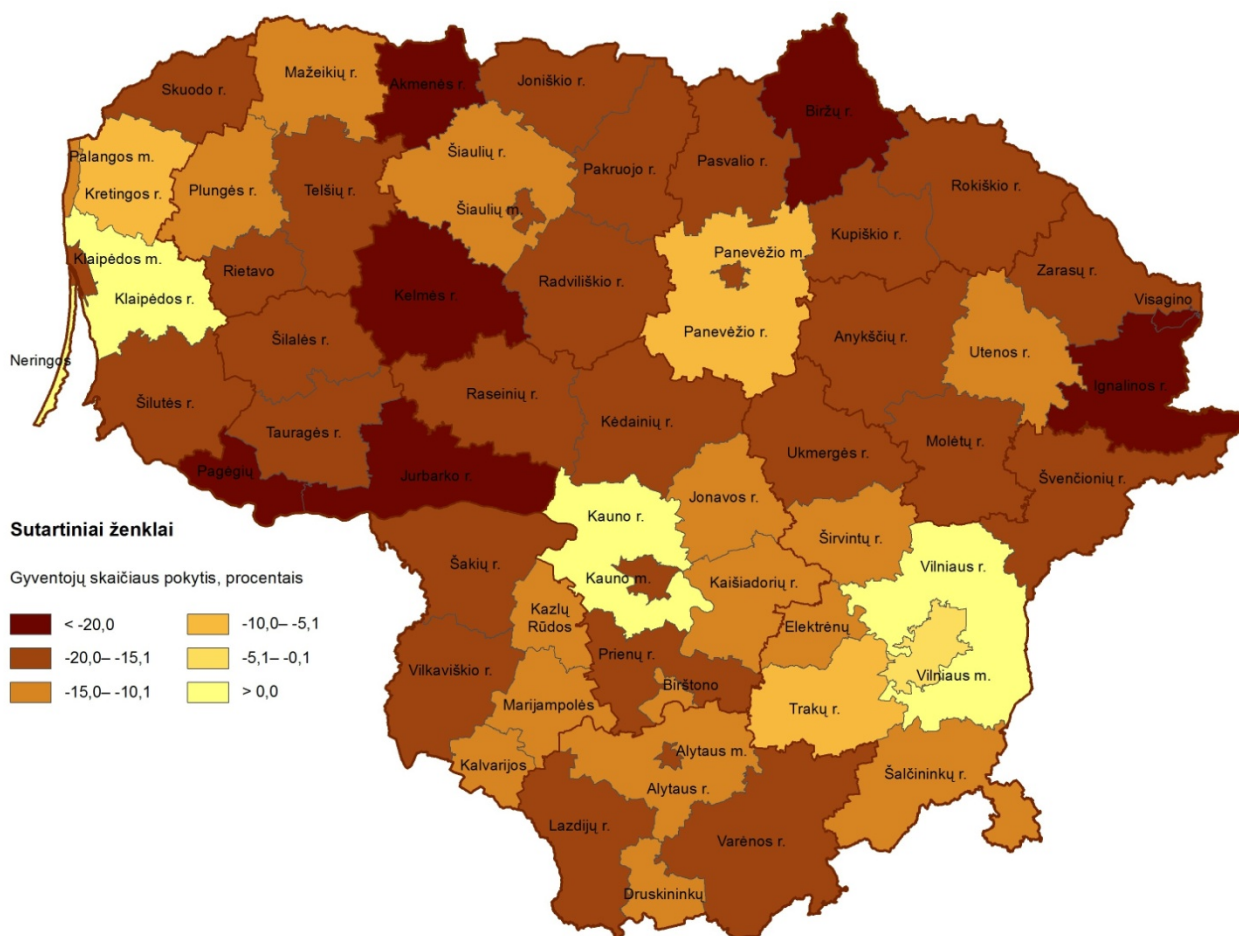

Gyventojų skaičius, palyginti su 2001 m. surašymo rezultatais, sumažėjo visose apskrityse, daugiausia Šiaulių – 18,5 procento, Utenos – 18,3, Tauragės – 18,0 procentų, mažiausiai – Vilniaus apskrityje – 4,7 procento. Gyventojų skaičius padidėjo tik keturiose savivaldybėse: Klaipėdos rajono – 11 procentų, Neringos – 7,7, Vilniaus ir Kauno rajonų – atitinkamai 7,6 ir 5,4 procento. Kitose 56 savivaldybėse gyventojų skaičius sumažėjo. Daugiau nei penktadaliu gyventojų sumažėjo Visagino – 23,6 procento, Akmenės rajono – 22,9, Pagėgių – 22,2, Kelmės rajono – 20,6, Biržų rajono – 20,5, Ignalinos ir Jurbarko rajonų – po 20,1 procento, savivaldybėse.

Savivaldybėse gyventojų skaičius netolygus. Savivaldybės, kuriose gyveno iki 30 tūkst. gyventojų, sudarė 45 proc. visų savivaldybių (3 lentelė). Daugiausia gyventojų gyveno didžiųjų miestų savivaldybėse, mažiausiai – Neringos (2,6 tūkst.), Birštono (4,6 tūkst.), Rietavo (8,7 tūkst.), Pagėgių (9,5 tūkst.) savivaldybėse.

Gyventojų tankis siekė 46,6 gyventojų viename kvadratiniam kilometre (2001 m. – 53,4 gyventojų) (2 pav., 1 lentelė). Gyventojų tankis skirtingose vietovėse skiriasi gana žymiai – nuo 2 012,7 gyventojų viename kvadratiniam kilometre Kauno miesto savivaldybėje iki 11,4 gyventojų Varėnos rajono savivaldybėje. Tankiai gyvenama Panevėžio miesto (1 993,8), Klaipėdos miesto (1 656,7) savivaldybėse, rečiausiai – Ignalinos rajono (12,7), Zarasų rajono (13,8), Rietavo (14,8) savivaldybėse.

2 pav. Gyventojų tankis savivaldybėse

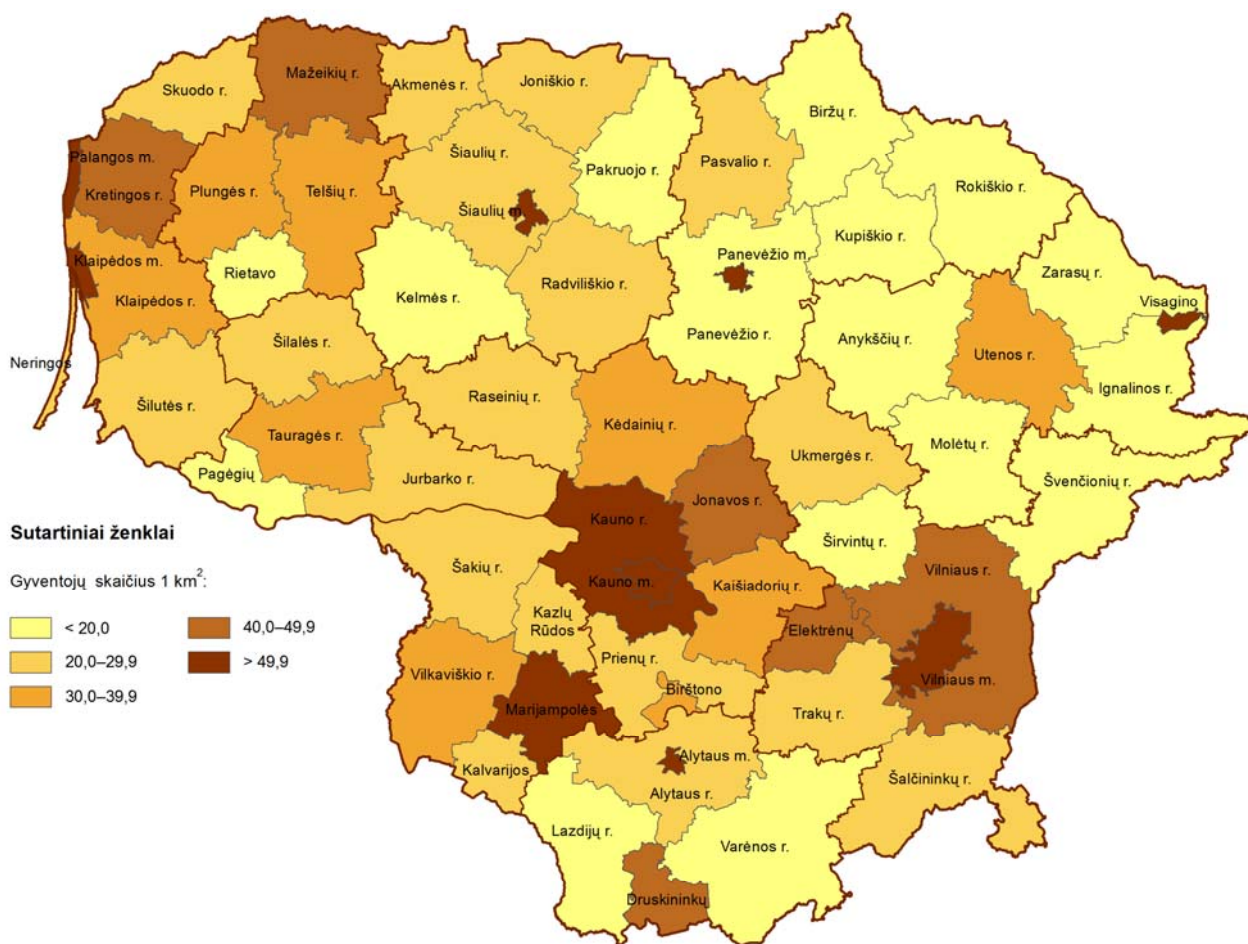

© Lietuvos statistikos departamentas Lietuvos Respublikos teritorijos M1:250 000 georeferencinių duomenų bazė GOB250LT © Nacionalinė žemės tarnyba prie ŽŪM, 2007

2011 m. 103 miestuose gyveno 2 031,2 tūkst. (66,7 proc. visų šalies gyventojų), kaime – 1 012,2 tūkst. (33,3 proc.) gyventojų. Nuo 2001 m. iki 2011 m. mieste gyventojų sumažėjo 300,9 tūkst., kaime – 139,7 tūkst. (2 lentelė). Miesto ir kaimo gyventojų dalis, palyginti su 2001 m., išliko beveik nepakitusi.

4 miestuose gyveno daugiau nei 100 tūkst. gyventojų (54,7 proc. visų miesto gyventojų). Trečdalyje miestų, turinčių iki 2 000 gyventojų, gyveno tik 38,1 tūkst. (1,9 proc. visų miesto gyventojų). Panemunėje (274 gyventojai), Troškūnuose (451), Smalininkuose (515), Kavarske (666), Dusetose (717), Pandėlyje (809), Užventyje (833) ir Dūkšte (888) gyveno mažiau negu vienas tūkstantis gyventojų. Palyginti su 2001 m. surašymo duomenimis, gyventojų skaičius sumažėjo beveik visuose miestuose – jis padidėjo tik Neringoje ir Baltojoje Vokėje.

Lietuvoje vyrauja nedideli kaimai (5 lentelė) – beveik 40 proc. sudarė kaimai iki 9 gyventojų, 1 255 (7,5 proc.) kaimo gyvenamosiose vietovėse gyveno daugiau kaip po 200 gyventojų, 88 kaimo gyvenamosiose vietovėse – daugiau kaip po 1 000 gyventojų, 18 – daugiau kaip po 2 000 gyventojų. Trijuose kaimuose gyveno daugiau kaip 4 000 gyventojų: Skaidiškių kaime (Vilniaus rajono savivaldybė) – 4 133, Raudondvario kaime (Kauno rajono savivaldybė) – 4 142 gyventojai ir Domeikavos kaime (Kauno rajono savivaldybė) – 5 006 gyventojai.

GYVENTOJŲ AMŽIAUS IR LYTIES STRUKTŪRA

2011 m. Lietuvoje gyveno 1 640,8 tūkst. moterų (53,9 proc. visų gyventojų) ir 1 402,6 tūkst. vyrų (46,1 proc.). Per dešimt metų moterų sumažėjo 11,5 proc., vyrų – 13,9 proc.

2011 m. 1 000 vyrų teko 1 170 moterų (2001 m. – 1 139). Daugiausia moterų 1 000 vyrų teko Kauno (1 260), Panevėžio ir Šiaulių (po 1 252) miestų savivaldybėse, Druskininkų savivaldybėje (1 250), mažiausiai – Kaišiadorių rajono (973), Neringos (1 028), Alytaus rajono (1 058) ir Klaipėdos rajono (1 064) savivaldybėse.

Gyventojai pagal pagrindines amžiaus grupes pasiskirstė taip: vaikai iki 15 metų sudarė 16,1 proc. (vyrų – 8,3 proc., moterų – 7,9 proc.), darbingo amžiaus gyventojai – 62,5 proc. (vyrų – 30,7 proc., moterų – 31,8 proc.), pensinio amžiaus gyventojai – 21,4 proc. (vyrų – 7,1 proc., moterų – 14,3 proc.) visų šalies gyventojų. Kas penkta šalies moteris ir kas aštuntas vyras buvo 65 metų ir vyresnis.

Palyginti su ankstesnių surašymų duomenimis, didėja darbingo ir pensinio amžiaus gyventojų dalis, mažėja vaikų iki 15 metų dalis (3 pav., 6 lentelė). Tai lėmė darbingo amžiaus prailginimas ir sumažėjęs gimstamumas.

3 pav. Gyventojai pagal pagrindines amžiaus grupes, procentais

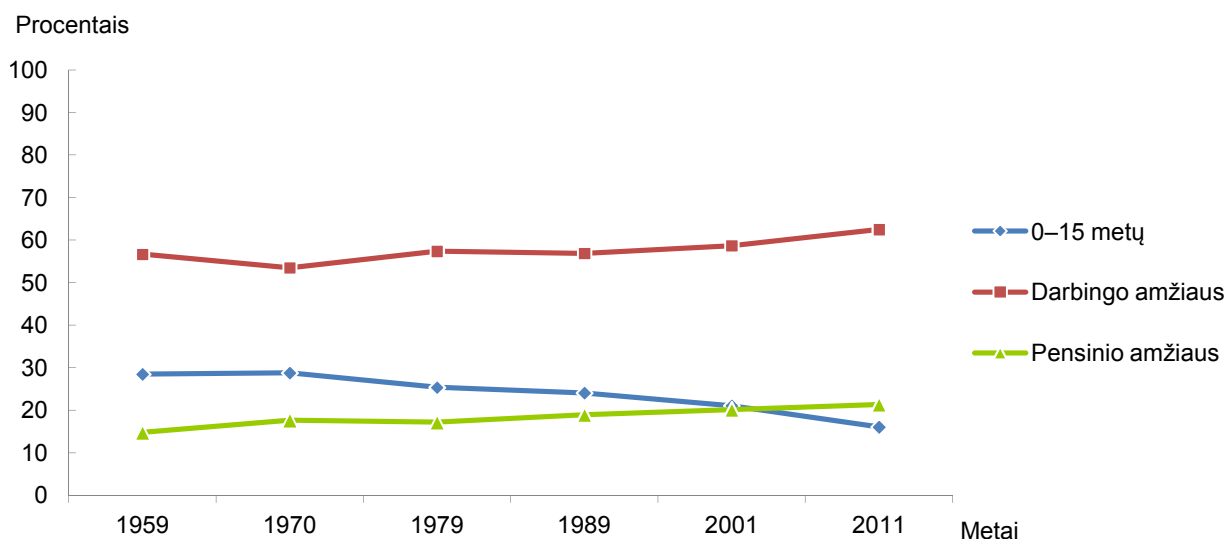

Palyginti su 2001 m. surašymo rezultatais, 2011 m. 0–15 metų amžiaus vaikų skaičius sumažėjo 245,4 tūkst., arba 33,3 procento. 2001 m. 0–15 metų amžiaus vaikų skaičius viršijo pensinio amžiaus gyventojų skaičių 4,6 procento, o 2011 m. jų buvo 24,6 procento mažiau, negu pensinio amžiaus gyventojų.

Vaikų iki 15 metų mieste gyveno 15,7, kaime – 16,9 procento, darbingo amžiaus gyventojų – atitinkamai 63,5 ir 60,5 procento, pensinio amžiaus gyventojų – atitinkamai 20,8 ir 22,6 procento.

4 pav. Gyventojai pagal lytį ir amžių

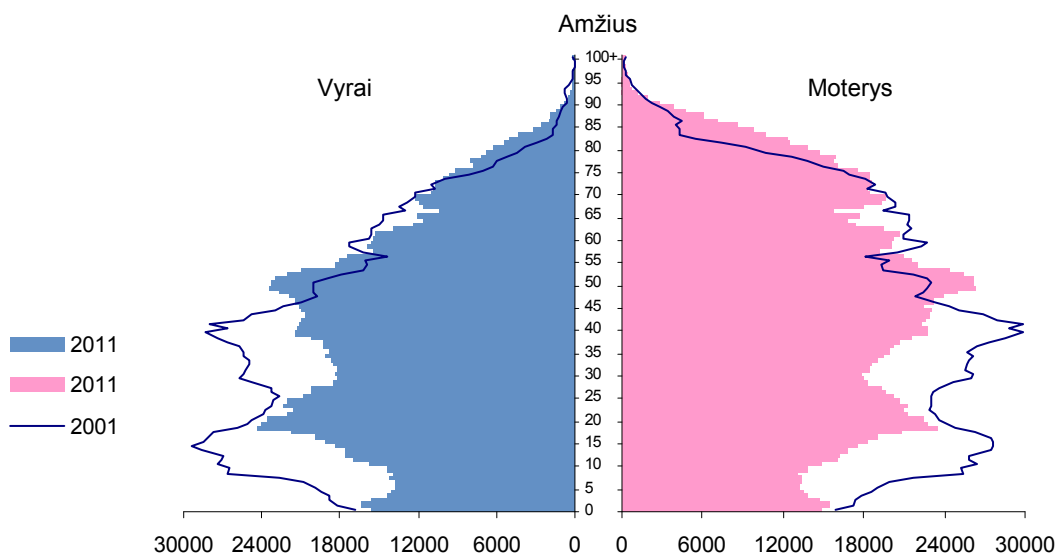

5 pav. Miesto gyventojai pagal lytį ir amžių

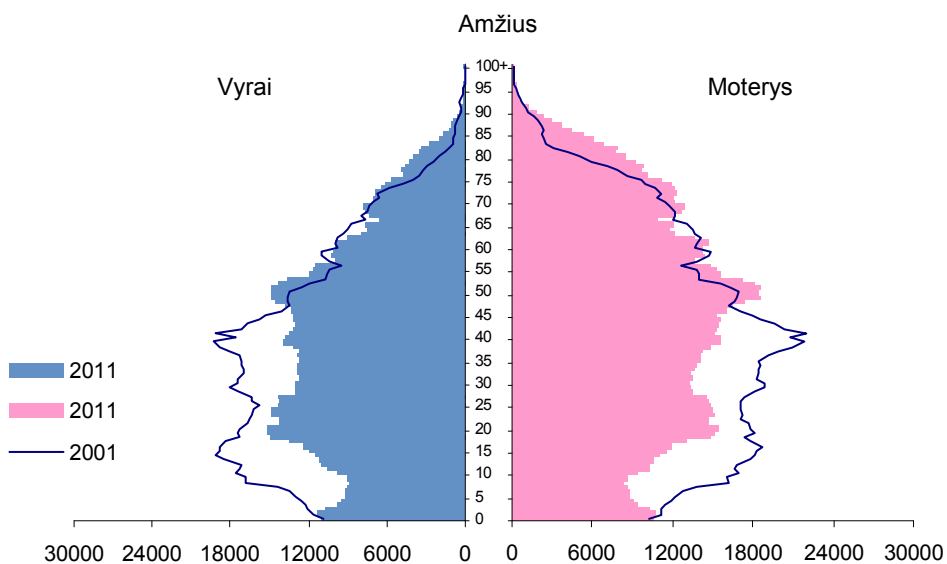

6 pav. Kaimo gyventojai pagal lytį ir amžių

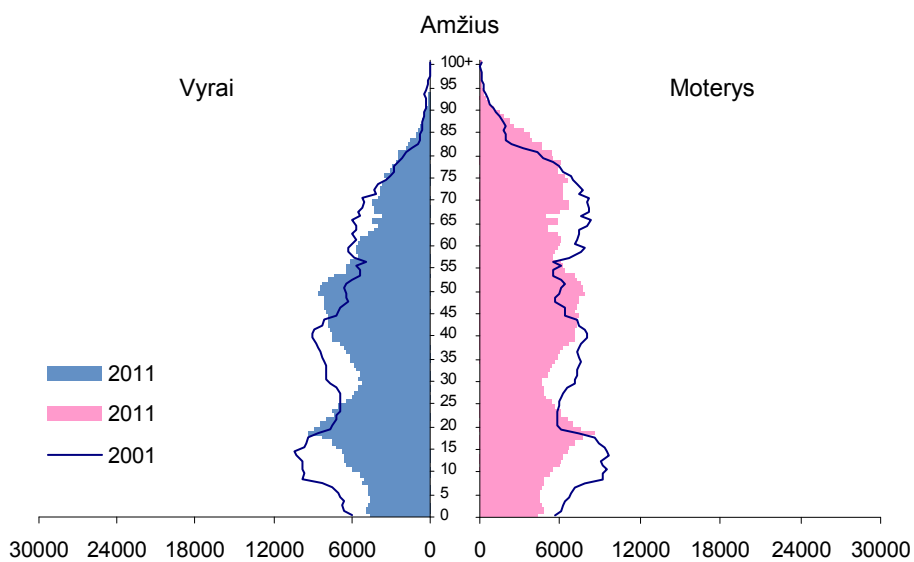

Didžiausia dalis 0–15 metų amžiaus vaikų buvo Telšių apskrityje (17,6 proc. visų apskrities gyventojų), mažiausia – Utenos apskrityje (13,9 proc.). Darbingo amžiaus gyventojų didžiausia dalis buvo Vilniaus apskrityje (64,8 proc.), mažiausia – Panevėžio apskrityje (60,7 proc.), o pensinio amžiaus gyventojų – atitinkamai Utenos (24,9 proc.) ir Vilniaus (19,2 proc. visų apskrities gyventojų) apskrityse (7 lentelė).

Vidutinis gyventojų amžius (7 pav.) pailgėjo ir siekė 40,7 metų (2001 m. – 37,0), miesto gyventojų – 40,6 metų (2001 m. – 36,4), kaimo gyventojų – 41,0 metų (2001 m. – 38,3), vyrų – 37,8 (2001 m. – 34,6), moterų – 43,2 (2001 m. – 39,2). Tai rodo, kad Lietuvos gyventojai senėja.

7 pav. Gyventojų vidutinis amžius, metais

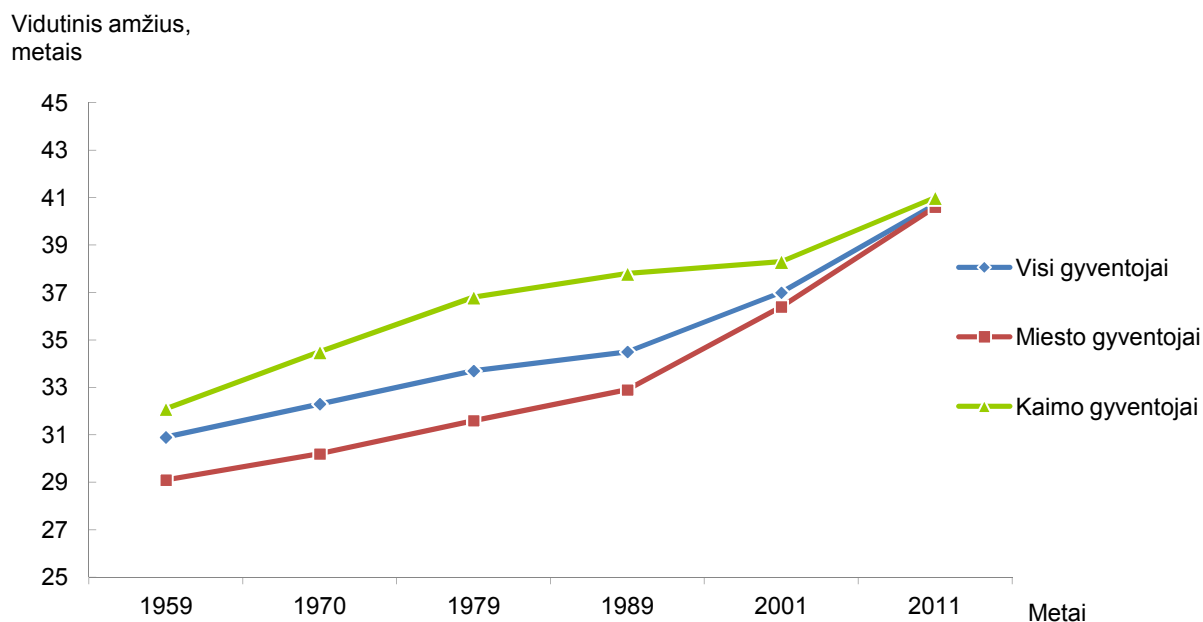

Didžiausias gyventojų vidutinis amžius buvo Utenos apskrityje (43,5 metų), o mažiausias – Vilniaus apskrityje (39,5 metų).

Detalesnė informacija apie gyventojų skaičių, lytį ir amžiaus grupes apskrityse, savivaldybėse ir gyvenamosiose vietovėse pateikta informacijos prieduose.

Daugiau informacijos rasite Lietuvos statistikos departamento svetainėje [Gyventojų ir būstų surašymo skyrelyje](#).

Kiti surašymo rezultatai bus skelbiami plane numatytais terminais. Planas skelbiamas Lietuvos statistikos departamento [interneto svetainėje](#)

SĄVOKOS IR PAAIŠKINIMAI

Amžius – iki surašymo apskaitos momento sukakusių metų skaičius.

Apskritis – Lietuvos Respublikos teritorijos aukštesnysis administracinis vienetas, kurio valdymą organizuoja Lietuvos Respublikos Vyriausybė pagal Lietuvos Respublikos apskrities valdymo įstatymą ir kitus įstatymus.

Darbingo amžiaus gyventojai – asmenys nuo 16 metų iki Lietuvos Respublikos valstybinių socialinio draudimo pensijų įstatymo nustatyto senatvės pensijos amžiaus.

Instituciniai namai – tai kolektyvinės gyvenamosios patalpos ar jų kompleksas, skirtas apgyvendinti asmenų grupėms, kurias sieja bendri interesai arba kurios paklūsta nustatytai tvarkai ar režimui. Instituciniams namams priskiriami globos namai, nakvynės namai, ilgalaikio gydymo ligoninės, vienuolynai, specialiosios mokyklos, kalėjimai ir pan.

Gyventojų tankis – gyventojų skaičius 1 km², t. y. gyventojų ir teritorijos, kurioje jie gyvena, santykis.

Kaimo gyventojai – gyventojai, gyvenantys gyvenamosiose vietovėse, neturinčiose miesto požymių (miesteliuose, kaimuose ir viensėdžiuose).

Miesto gyventojai – gyventojai, gyvenantys mieste, t. y. kompaktiškai užstatytoje gyvenamojoje vietovėje, turinčioje daugiau kaip 3 tūkst. gyventojų, iš kurių daugiau kaip du trečdaliai dirba pramonės, verslo bei gamybinės ir socialinės infrastruktūros srityse. Mieste gali gyventi ir mažiau negu 3 tūkst. žmonių, jeigu šis įgijo miesto statusą iki įsigaliojant Lietuvos Respublikos teritorijos administracinių vienetų ir jų ribų įstatymui.

Nuolatinė gyvenamoji vieta – vieta, kurioje asmuo paprastai gyvena, neįskaitant laikinųjų išvykimų poilsiauti, atostogauti, lankyti draugus ir gimines, verslo reikalais, gydytis.

Nuolatiniai gyventojai – gyventojai, nuolat gyvenantys Lietuvoje, arba Lietuvos Respublikos gyventojai, esantys užsienyje iki vienu metų.

Pensinio amžiaus gyventojai – 1959–1989 m. pagal galiojančius šalies įstatymus nustatytas moterų pensinis amžius buvo nuo 55 metų, vyrų – nuo 60 metų, 2001 m. moterų buvo nuo 57 metų ir 6 mėnesių, o vyrų – nuo 61 metų ir 6 mėn., 2011 m. atitinkamai nuo 60 metų ir nuo 62 metų ir 6 mėn.

Savivaldybė – Lietuvos Respublikos teritorijos administracinis vienetas, kurį valdo jos gyventojų bendruomenės išrinktos savivaldos institucijos pagal Lietuvos Respublikos vietos gyventojų savivaldos įstatymą ir kitus įstatymus.

Seniūnija – savivaldybės administracijos struktūrinis teritorinis padalinys, veikiantis tam tikroje savivaldybės teritorijos dalyje.

Vidutinis gyventojų amžius apskaičiuojamas, konkretų amžių dauginant iš to amžiaus gyventojų skaičiaus ir gautą visų sandaugų sumą dalijant iš bendro gyventojų skaičiaus.

Informaciją parengė
Lietuvos statistikos departamento
Gyventojų surašymų ir apklausų
organizavimo skyrius

Pasiteirauti:
Vanda Vaitekūnienė
Lietuvos statistikos departamento
Gyventojų surašymų ir apklausų
organizavimo skyriaus vedėja
Tel. (8 5) 236 4921
El. p. vanda.vaitekuniene@stat.gov.lt
www.stat.gov.lt

© Lietuvos statistikos departamentas, 2013

Naudojant Lietuvos Statistikos departamento duomenis, būtina nurodyti šaltinį.

LENTELĖS

1 lentelė. Teritorija, gyventojai ir tankis

Surašymo metai	Gyventojų skaičius, tūkst.			Palyginti su bendru gyventojų skaičiumi, proc.		Gyventojų skaičius 1 km ²
	iš viso	mieste	kaime	mieste	kaime	
1959	2 696,7	1 025,9	1 670,8	38,0	62,0	41,3
1970	3 118,9	1 557,7	1 561,2	49,9	50,1	47,8
1979	3 391,5	2 034,9	1 356,6	60,0	40,0	51,9
1989	3 674,8	2 486,8	1 188,0	67,7	32,3	56,3
2001	3 484,0	2 332,1	1 151,9	66,9	33,1	53,4
2011	3 043,4	2 031,2	1 012,2	66,7	33,3	46,6

2 lentelė. Gyventojai mieste ir kaime

Surašymo metai	Gyventojų skaičius, tūkst.			Palyginti su bendru gyventojų skaičiumi, proc.	
	iš viso	vyrai	moterys	vyrai	moterys
Iš viso					
1959	2 696,7	1 238,2	1 458,5	45,9	54,1
1970	3 118,9	1 462,8	1 656,1	46,9	53,1
1979	3 391,5	1 599,4	1 792,1	47,2	52,8
1989	3 674,8	1 739,0	1 935,8	47,3	52,7
2001	3 484,0	1 629,2	1 854,8	46,8	53,2
2011	3 043,4	1 402,6	1 640,8	46,1	53,9
Mieste					
1959	1 025,9	465,4	560,5	45,4	54,6
1970	1 557,7	733,6	824,1	47,1	52,9
1979	2 034,9	956,0	1 078,9	47,0	53,0
1989	2 486,8	1 171,6	1 315,2	47,1	52,9
2001	2 332,1	1 072,0	1 260,1	46,0	54,0
2011	2 031,2	912,9	1 118,3	44,9	55,1
Kaime					
1959	1 670,8	772,8	898,0	46,3	53,7
1970	1 561,2	729,2	832,0	46,7	53,3
1979	1 356,6	643,4	713,2	47,4	52,6
1989	1 188,0	567,4	620,6	47,8	52,2
2001	1 151,9	557,2	594,7	48,4	51,6
2011	1 012,2	489,7	522,5	48,4	51,6

3 lentelė. Savivaldybės pagal gyventojų skaičių

	1959	1970	1979	1989	2001	2011	
						savivaldybių skaičius	palyginti su bendru savivaldybių skaičiumi, proc.
Visos savivaldybės¹	62	44	44	44	60	60	100,0
Jose gyventojų							
iki 19 999	3	-	-	-	7	10	16,7
20 000–29 999	24	2	4	5	11	17	28,2
30 000–39 999	22	12	9	12	15	11	18,3
40 000–49 999	10	14	18	11	8	10	16,7
50 000–59 999	3	9	8	10	8	4	6,7
60 000–69 999	0	2	2	3	2	1	1,7
70 000–99 999	0	5	3	3	4	3	5,0
100 000 ir daugiau	0	0	0	0	5	4	6,7

¹ 1959 m., 1970 m., 1979 m., 1989 m. – rajonai.

4 lentelė. Miestų skaičius pagal gyventojų skaičių

	2001				2011			
	miestų skaičius	proc.	gyventojų skaičius	proc.	miestų skaičius	proc.	gyventojų skaičius	proc.
Miestai	106	100,0	2 332 098	100,0	103	100,0	2 031 211	100,0
Juose gyventojų								
iki 2 000	27	25,5	34 315	1,5	31	30,1	38 137	1,9
2 000–2 999	11	10,4	25 372	1,1	8	7,8	19 829	1,0
3 000–4 999	8	7,5	28 502	1,2	9	8,7	37 281	1,8
5 000–9 999	21	19,8	140 600	6,0	22	21,4	155 508	7,7
10 000–19 999	20	18,9	266 219	11,4	17	16,5	228 140	11,2
20 000–49 999	13	12,3	397 783	17,1	10	9,7	280 575	13,8
50 000–99 999	1	0,9	71 491	3,1	2	1,9	159 654	7,9
100 000–249 999	3	2,8	446 586	19,1	2	1,9	271 688	13,4
250 000–499 999	1	0,9	378 943	16,2	1	1,0	315 993	15,6
500 000 ir daugiau	1	0,9	542 287	23,3	1	1,0	524 406	25,8

5 lentelė. Kaimo gyvenamųjų vietovių skaičius pagal gyventojų skaičių

	2001				2011			
	gyvenamųjų vietovių skaičius	proc.	gyventojų skaičius	proc.	gyvenamųjų vietovių skaičius	proc.	gyventojų skaičius	proc.
Kaimo gyvenamosios vietovės	18 461	100,0	1 151 874	100,0	16 762	100,0	1 012 218	100,0
Jose gyventojų								
1–4	3 788	20,5	9 131	0,8	3 654	21,8	8 862	0,9
5–9	3 150	17,1	21 381	1,9	3 007	17,9	20 252	2,0
10–24	4 496	24,4	70 983	6,2	4 051	24,2	63 719	6,3
25–49	2 871	15,6	100 554	8,7	2 439	14,6	84 957	8,4
50–99	1 737	9,4	120 079	10,4	1 422	8,5	99 128	9,8
100–199	1 019	5,5	142 492	12,4	934	5,6	132 638	13,1
200–499	1 009	5,5	318 885	27,7	921	5,5	283 805	28,0
500–999	288	1,6	197 924	17,2	246	1,5	167 587	16,6
1 000–1 999	85	0,5	115 250	10,0	70	0,4	97 078	9,6
2 000–4 999	18	0,1	55 195	4,8	17	0,1	49 186	4,9
5 000 ir daugiau	0	0,0	0	0,0	1	0,0	5 006	0,5

6 lentelė. Gyventojai pagal pagrindines amžiaus grupes

Surašymo metai	Iš viso, tūkst.	iš jų			Palyginti su bendru gyventojų skaičiumi, proc.		
		0–15 metų	darbingo amžiaus	pensinio amžiaus	0–15 metų	darbingo amžiaus	pensinio amžiaus
Iš viso							
1959 ¹	2 711,4	774,2	1 536,5	400,5	28,5	56,7	14,8
1970	3 118,9	896,8	1 669,4	550,9	28,8	53,5	17,7
1979	3 391,5	859,3	1 947,0	584,5	25,4	57,4	17,2
1989	3 674,8	886,2	2 092,3	696,2	24,1	56,9	19,0
2001	3 484,0	736,0	2 044,0	703,7	21,1	58,7	20,2
2011	3 043,4	490,6	1 901,9	650,9	16,1	62,5	21,4
Mieste							
1959 ¹	1 046,0	282,7	654,2	109,0	27,1	62,5	10,4
1970	1 557,7	421,0	945,1	190,8	27,0	60,7	12,3
1979	2 034,9	506,7	1 267,9	259,9	24,9	62,3	12,8
1989	2 486,8	609,5	1 493,1	384,1	24,5	60,0	15,5
2001	2 332,1	473,7	1 435,5	422,7	20,3	61,6	18,1
2011	2 031,2	319,1	1 289,3	422,8	17,0	60,5	22,5



Surašymo metai	Iš viso, tūkst.	iš jų			Palyginti su bendru gyventojų skaičiumi, proc.		
		0–15 metų	darbingo amžiaus	pensinio amžiaus	0–15 metų	darbingo amžiaus	pensinio amžiaus
Kaime							
1959 ¹	1 665,4	491,5	882,3	291,5	29,5	53,0	17,5
1970	1 561,2	475,8	724,3	360,1	30,5	46,4	23,1
1979	1 356,6	352,6	679,1	324,6	26,0	50,1	23,9
1989	1 188,0	276,7	599,2	312,1	23,3	50,4	26,3
2001	1 151,9	262,3	608,5	281,0	22,8	52,8	24,4
2011	1 012,2	171,5	612,6	228,1	15,7	63,5	20,8

¹ Esami gyventojai (gyventojų skaičius kartu su laikinai atvykusiais).

7 lentelė. Gyventojai pagal pagrindines amžiaus grupes savivaldybėse

	Iš viso	0–15 metų	Darbingo amžiaus	Pensinio amžiaus
Iš viso	3 043 429	490 580	1 901 915	650 934
Alytaus apskritis	157 766	23 806	96 663	37 297
Alytaus m. sav.	59 964	9 572	39 041	11 351
Alytaus r. sav.	28 167	4 229	16 279	7 659
Druskininkų sav.	21 803	3 011	13 503	5 289
Lazdijų r. sav.	22 455	3 378	12 974	6 103
Varėnos r. sav.	25 377	3 616	14 866	6 895
Kauno apskritis	608 332	98 183	376 658	133 491
Birštono sav.	4 626	633	2 816	1 177
Jonavos r. sav.	46 519	8 548	28 810	9 161
Kaišiadorių r. sav.	33 786	5 269	21 281	7 236
Kauno m. sav.	315 993	48 028	196 878	71 087
Kauno r. sav.	85 998	15 914	54 489	15 595
Kėdainių r. sav.	54 057	9 069	32 458	12 530
Prienų r. sav.	29 859	4 634	17 642	7 583
Raseinių r. sav.	37 494	6 088	22 284	9 122
Klaipėdos apskritis	339 062	56 545	212 825	69 692
Klaipėdos m. sav.	162 360	25 171	103 405	33 784
Klaipėdos r. sav.	51 308	9 786	32 443	9 079
Kretingos r. sav.	41 345	7 274	25 381	8 690
Neringos sav.	2 570	401	1 730	439
Palangos m. sav.	15 732	2 356	9 673	3 703
Skuodo r. sav.	20 591	3 388	12 285	4 918
Šilutės r. sav.	45 156	8 169	27 908	9 079
Marijampolės apskritis	161 649	27 878	98 875	34 896
Kalvarijos sav.	12 056	2 297	7 197	2 562
Kazlų Rūdos sav.	13 235	2 285	8 030	2 920
Marijampolės sav.	61 366	10 367	38 985	12 014
Šakių r. sav.	32 488	5 494	19 213	7 781
Vilkaviškio r. sav.	42 504	7 435	25 450	9 619
Panevėžio apskritis	250 390	39 056	151 917	59 417
Biržų r. sav.	28 171	4 354	16 238	7 579
Kupiškio r. sav.	20 251	3 123	11 904	5 224
Panevėžio m. sav.	99 690	15 301	62 124	22 265
Panevėžio r. sav.	39 011	6 521	23 948	8 542
Pasvalio r. sav.	28 378	4 729	16 936	6 713
Rokiškio r. sav.	34 889	5 028	20 767	9 094



	Iš viso	0–15 metų	Darbingo amžiaus	Pensinio amžiaus
Šiaulių apskritis	301 686	48 979	185 547	67 160
Akmenės r. sav.	23 307	3 773	13 863	5 671
Joniškio r. sav.	26 173	4 295	15 939	5 939
Kelmės r. sav.	32 412	5 208	19 137	8 067
Pakruojo r. sav.	23 745	4 042	14 309	5 394
Radviliškio r. sav.	42 389	7 246	25 431	9 712
Šiaulių m. sav.	109 328	16 958	69 596	22 774
Šiaulių r. sav.	44 332	7 457	27 272	9 603
Tauragės apskritis	110 059	18 530	67 041	24 488
Jurbarko r. sav.	30 186	4 900	18 021	7 265
Pagėgių sav.	9 500	1 689	5 826	1 985
Šilalės r. sav.	26 520	4 765	16 300	5 455
Tauragės r. sav.	43 853	7 176	26 894	9 783
Telšių apskritis	152 078	26 776	94 450	30 852
Mažeikių r. sav.	58 242	10 518	37 206	10 518
Plungės r. sav.	38 151	6 824	23 372	7 955
Rietavo sav.	8 691	1 452	5 343	1 896
Telšių r. sav.	46 994	7 982	28 529	10 483
Utenos apskritis	152 004	21 095	93 067	37 842
Anykščių r. sav.	28 668	3 871	16 560	8 237
Ignalinos r. sav.	18 386	2 379	10 520	5 487
Molėtų r. sav.	20 700	2 935	12 198	5 567
Utenos r. sav.	43 275	6 079	27 025	10 171
Visagino sav.	22 585	3 235	15 982	3 368
Zarasų r. sav.	18 390	2 596	10 782	5 012
Vilniaus apskritis	810 403	129 732	524 872	155 799
Elektrėnų sav.	24 975	3 907	15 904	5 164
Šalčininkų r. sav.	34 544	5 949	21 944	6 651
Širvintų r. sav.	17 571	2 639	10 808	4 124
Švenčionių r. sav.	27 868	4 011	16 834	7 023
Trakų r. sav.	34 411	5 692	21 681	7 038
Ukmergės r. sav.	40 055	5 813	23 702	10 540
Vilniaus m. sav.	535 631	83 931	352 115	99 585
Vilniaus r. sav.	95 348	17 790	61 884	15 674

PRIEDAI

1 priedas

Gyventojai pagal amžiaus grupes savivaldybėse

	Iš viso	0–9	10–19	20–29	30–39	40–49	50–59	60–69	70–79	80+
Iš viso	3 043 429	285 360	381 246	411 324	390 098	449 926	416 418	311 734	262 984	134 339
Alytaus apskritis	157 766	12 893	20 489	18 632	18 479	24 441	22 404	17 199	15 046	8 183
Alytaus m. sav.	59 964	5 267	7 985	7 623	8 211	9 409	8 867	6 507	4 159	1 936
Alytaus r. sav.	28 167	2 297	3 574	3 048	2 889	4 221	3 917	3 123	3 139	1 959
Druskininkų sav.	21 803	1 623	2 736	2 625	2 295	3 591	3 199	2 491	2 189	1 054
Lazdijų r. sav.	22 455	1 813	2 938	2 542	2 426	3 422	2 829	2 249	2 569	1 667
Varėnos r. sav.	25 377	1 893	3 256	2 794	2 658	3 798	3 592	2 829	2 990	1 567
Kauno apskritis	608 332	57 268	75 198	84 791	77 422	86 934	81 594	64 814	52 624	27 687
Birštono sav.	4 626	372	548	581	458	673	728	483	474	309
Jonavos r. sav.	46 519	4 847	6 469	5 707	6 163	6 821	6 379	4 986	3 549	1 598
Kaišiadorių r. sav.	33 786	2 881	4 341	5 080	4 301	4 924	4 391	3 383	2 895	1 590
Kauno m. sav.	315 993	28 771	36 030	47 356	40 648	43 612	42 384	34 882	27 564	14 746
Kauno r. sav.	85 998	9 517	11 416	12 053	11 767	12 897	11 256	7 807	6 121	3 164
Kėdainių r. sav.	54 057	5 109	7 192	6 194	6 454	8 131	7 357	6 156	5 121	2 343
Prienų r. sav.	29 859	2 514	3 971	3 416	3 370	4 369	4 106	3 098	3 144	1 871
Raseinių r. sav.	37 494	3 257	5 231	4 404	4 261	5 507	4 993	4 019	3 756	2 066
Klaipėdos apskritis	339 062	33 720	42 405	45 103	43 993	50 163	47 321	33 441	29 517	13 399
Klaipėdos m. sav.	162 360	15 958	17 394	23 417	21 961	23 030	23 489	16 242	14 722	6 147
Klaipėdos r. sav.	51 308	5 912	7 047	6 672	7 228	7 848	6 639	4 432	3 813	1 717
Kretingos r. sav.	41 345	4 125	5 841	5 075	5 227	6 303	5 339	3 998	3 573	1 864
Neringos sav.	2 570	228	299	332	358	446	404	254	176	73
Palangos m. sav.	15 732	1 366	1 833	1 746	1 819	2 383	2 507	1 844	1 463	771
Skuodo r. sav.	20 591	1 678	3 152	2 296	2 091	3 128	2 886	2 400	1 873	1 087
Šilutės r. sav.	45 156	4 453	6 839	5 565	5 309	7 025	6 057	4 271	3 897	1 740



	Iš viso	0–9	10–19	20–29	30–39	40–49	50–59	60–69	70–79	80+
Marijampolės apskritis	161 649	15 323	22 910	20 103	19 438	24 329	21 601	15 767	14 392	7 786
Kalvarijos sav.	12 056	1 272	1 875	1 467	1 412	1 765	1 501	1 005	1 133	626
Kazlų Rūdos sav.	13 235	1 315	1 765	1 669	1 671	1 904	1 716	1 360	1 150	685
Marijampolės sav.	61 366	5 868	8 309	8 181	7 743	9 639	8 478	5 626	4 855	2 667
Šakių r. sav.	32 488	2 866	4 807	3 857	3 592	4 792	4 204	3 213	3 377	1 780
Vilkaviškio r. sav.	42 504	4 002	6 154	4 929	5 020	6 229	5 702	4 563	3 877	2 028
Panevėžio apskritis	250 390	21 433	32 818	28 386	28 874	39 619	35 120	27 738	23 865	12 537
Biržų r. sav.	28 171	2 278	3 875	2 797	3 099	4 178	3 808	3 310	3 139	1 687
Kupiškio r. sav.	20 251	1 642	2 752	2 224	2 067	3 228	2 725	2 256	2 144	1 213
Panevėžio m. sav.	99 690	8 725	12 164	11 971	12 087	16 147	14 471	11 204	8 644	4 277
Panevėžio r. sav.	39 011	3 586	5 408	4 551	4 559	6 233	5 411	4 131	3 337	1 795
Pasvalio r. sav.	28 378	2 546	4 164	3 142	3 199	4 381	3 709	3 076	2 760	1 401
Rokiškio r. sav.	34 889	2 656	4 455	3 701	3 863	5 452	4 996	3 761	3 841	2 164
Šiaulių apskritis	301 686	27 120	40 945	36 328	35 395	46 141	42 707	32 198	27 157	13 695
Akmenės r. sav.	23 307	1 951	3 470	2 478	2 375	3 460	3 424	2 719	2 353	1 077
Joniškio r. sav.	26 173	2 303	3 799	2 930	2 969	4 046	3 630	2 901	2 395	1 200
Kelmės r. sav.	32 412	2 747	4 618	3 586	3 506	4 748	4 461	3 527	3 384	1 835
Pakruojo r. sav.	23 745	2 151	3 414	2 658	2 797	3 607	3 228	2 689	2 142	1 059
Radviliškio r. sav.	42 389	3 984	5 948	4 843	4 634	6 658	5 849	4 476	3 957	2 040
Šiaulių m. sav.	109 328	9 963	13 282	14 735	13 912	16 752	15 913	11 161	9 038	4 572
Šiaulių r. sav.	44 332	4 021	6 414	5 098	5 202	6 870	6 202	4 725	3 888	1 912
Tauragės apskritis	110 059	9 902	16 171	13 051	12 788	16 605	14 981	11 344	9 901	5 316
Jurbarko r. sav.	30 186	2 652	4 191	3 398	3 236	4 561	4 277	3 357	2 857	1 657
Pagėgių sav.	9 500	868	1 503	1 197	1 098	1 397	1 280	915	868	374
Šilalės r. sav.	26 520	2 481	4 380	3 287	3 094	3 985	3 368	2 463	2 217	1 245
Tauragės r. sav.	43 853	3 901	6 097	5 169	5 360	6 662	6 056	4 609	3 959	2 040



	Iš viso	0–9	10–19	20–29	30–39	40–49	50–59	60–69	70–79	80+
Telšių apskritis	152 078	14 813	22 472	18 534	18 721	23 007	20 760	14 996	12 326	6 449
Mažeikių r. sav.	58 242	5 874	8 495	7 138	7 662	9 117	8 292	5 504	3 999	2 161
Plungės r. sav.	38 151	3 736	5 874	4 539	4 646	5 797	4 900	3 807	3 263	1 589
Rietavo sav.	8 691	770	1 343	1 191	913	1 310	1 116	782	808	458
Telšių r. sav.	46 994	4 433	6 760	5 666	5 500	6 783	6 452	4 903	4 256	2 241
Utenos apskritis	152 004	11 447	18 313	17 630	16 635	23 837	23 071	17 031	15 556	8 484
Anykščių r. sav.	28 668	1 983	3 637	3 087	2 812	4 460	3 871	3 365	3 488	1 965
Ignalinos r. sav.	18 386	1 275	2 071	1 959	1 963	2 668	2 540	2 288	2 326	1 296
Molėtų r. sav.	20 700	1 521	2 711	2 281	2 369	3 110	2 707	2 382	2 291	1 328
Utenos r. sav.	43 275	3 315	5 319	5 249	5 046	6 976	6 302	4 773	4 000	2 295
Visagino sav.	22 585	1 972	2 295	2 986	2 542	3 815	5 089	2 049	1 420	417
Zarasų r. sav.	18 390	1 381	2 280	2 068	1 903	2 808	2 562	2 174	2 031	1 183
Vilniaus apskritis	810 403	81 441	89 525	128 766	118 353	114 850	106 859	77 206	62 600	30 803
Elektrėnų sav.	24 975	2 241	3 057	3 474	3 108	3 869	3 557	2 649	2 160	860
Šalčininkų r. sav.	34 544	3 517	4 491	4 791	4 704	5 277	4 487	3 041	2 920	1 316
Širvintų r. sav.	17 571	1 447	2 223	2 259	2 055	2 762	2 344	1 910	1 657	914
Švenčionių r. sav.	27 868	2 206	3 325	3 376	3 368	4 056	3 909	3 126	2 804	1 698
Trakų r. sav.	34 411	3 323	4 341	4 658	4 509	5 244	4 664	3 226	2 955	1 491
Ukmergės r. sav.	40 055	3 202	4 903	4 528	4 394	6 244	5 454	4 757	4 286	2 287
Vilniaus m. sav.	535 631	54 339	55 319	92 483	81 973	72 869	69 604	50 214	39 562	19 268
Vilniaus r. sav.	95 348	11 166	11 866	13 197	14 242	14 529	12 840	8 283	6 256	2 969

Miesto gyventojai pagal amžiaus grupes savivaldybėse

	Iš viso	0–9	10–19	20–29	30–39	40–49	50–59	60–69	70–79	80+
Iš viso	2 031 211	190 354	239 733	288 259	270 445	297 162	283 558	208 618	168 598	84 484
Alytaus apskritis	92 613	7 733	12 083	11 558	11 758	14 740	13 834	10 175	7 265	3 467
Alytaus m. sav.	59 964	5 267	7 985	7 623	8 211	9 409	8 867	6 507	4 159	1 936
Alytaus r. sav.	2 684	201	340	299	269	417	387	264	320	187
Druskininkų sav.	14 764	1 022	1 829	1 755	1 422	2 550	2 237	1 686	1 542	721
Lazdijų r. sav.	5 961	499	771	718	736	919	822	657	525	314
Varėnos r. sav.	9 240	744	1 158	1 163	1 120	1 445	1 521	1 061	719	309
Kauno apskritis	428 931	39 354	50 747	61 209	54 849	60 470	58 299	47 214	37 219	19 570
Birštono sav.	2 646	204	301	314	267	367	456	297	260	180
Jonavos r. sav.	30 650	3 043	4 171	3 826	4 109	4 535	4 199	3 362	2 398	1 007
Kaišiadorių r. sav.	12 271	1 154	1 639	1 517	1 573	1 841	1 810	1 355	909	473
Kauno m. sav.	315 993	28 771	36 030	47 356	40 648	43 612	42 384	34 882	27 564	14 746
Kauno r. sav.	15 215	1 388	1 902	2 145	1 797	2 351	2 137	1 425	1 304	766
Kėdainių r. sav.	26 648	2 548	3 362	3 158	3 372	4 013	3 658	3 127	2 397	1 013
Prienų r. sav.	11 097	996	1 479	1 241	1 345	1 640	1 601	1 141	1 028	626
Raseinių r. sav.	14 411	1 250	1 863	1 652	1 738	2 111	2 054	1 625	1 359	759
Klaipėdos apskritis	242 009	23 666	27 711	33 222	31 931	35 120	35 018	24 447	21 340	9 554
Klaipėdos m. sav.	162 360	15 958	17 394	23 417	21 961	23 030	23 489	16 242	14 722	6 147
Klaipėdos r. sav.	16 434	1 746	2 126	2 212	2 251	2 425	2 218	1 563	1 265	628
Kretingos r. sav.	20 625	2 047	2 734	2 577	2 626	3 120	2 830	1 971	1 777	943
Neringos sav.	2 570	228	299	332	358	446	404	254	176	73
Palangos m. sav.	15 732	1 366	1 833	1 746	1 819	2 383	2 507	1 844	1 463	771
Skuodo r. sav.	6 513	524	849	687	681	970	1 064	845	559	334
Šilutės r. sav.	17 775	1 797	2 476	2 251	2 235	2 746	2 506	1 728	1 378	658



	Iš viso	0–9	10–19	20–29	30–39	40–49	50–59	60–69	70–79	80+
Marijampolės apskritis	79 960	7 377	10 712	10 013	10 125	12 056	11 121	7 868	6 864	3 824
Kalvarijos sav.	4 457	464	690	502	539	647	546	380	433	256
Kazlų Rūdos sav.	6 635	640	864	862	888	972	867	673	539	330
Marijampolės sav.	41 051	3 841	5 358	5 572	5 329	6 425	5 879	3 752	3 117	1 778
Šakių r. sav.	9 544	806	1 311	1 085	1 074	1 351	1 361	974	1 028	554
Vilkaviškio r. sav.	18 273	1 626	2 489	1 992	2 295	2 661	2 468	2 089	1 747	906
Panevėžio apskritis	148 008	12 690	18 466	17 045	17 657	23 721	21 383	16 404	13 563	7 079
Biržų r. sav.	13 522	1 045	1 821	1 267	1 516	1 997	1 945	1 549	1 515	867
Kupiškio r. sav.	8 257	723	1 055	958	862	1 380	1 173	841	784	481
Panevėžio m. sav.	99 690	8 725	12 164	11 971	12 087	16 147	14 471	11 204	8 644	4 277
Panevėžio r. sav.	1 581	151	197	163	168	250	182	172	194	104
Pasvalio r. sav.	8 724	773	1 147	925	1 051	1 355	1 299	938	825	411
Rokiškio r. sav.	16 234	1 273	2 082	1 761	1 973	2 592	2 313	1 700	1 601	939
Šiaulių apskritis	186 310	16 552	23 716	22 985	22 511	28 646	26 863	19 822	16 670	8 545
Akmenės r. sav.	14 285	1 157	2 044	1 342	1 431	2 075	2 219	1 717	1 605	695
Joniškio r. sav.	11 611	969	1 585	1 214	1 301	1 859	1 652	1 345	1 130	556
Kelmės r. sav.	12 285	981	1 598	1 273	1 398	1 841	1 773	1 447	1 235	739
Pakruojo r. sav.	6 689	574	836	793	826	1 019	1 014	755	562	310
Radviliškio r. sav.	20 149	1 895	2 661	2 331	2 287	3 279	2 731	2 088	1 860	1 017
Šiaulių m. sav.	109 328	9 963	13 282	14 735	13 912	16 752	15 913	11 161	9 038	4 572
Šiaulių r. sav.	11 963	1 013	1 710	1 297	1 356	1 821	1 561	1 309	1 240	656
Tauragės apskritis	45 563	4 045	6 223	5 327	5 555	6 844	6 637	4 824	3 955	2 153
Jurbarko r. sav.	11 747	1 030	1 500	1 403	1 315	1 768	1 786	1 316	1 037	592
Pagėgių sav.	2 215	191	351	264	255	332	286	205	210	121
Šilalės r. sav.	5 492	528	841	682	717	808	851	519	328	218
Tauragės r. sav.	26 109	2 296	3 531	2 978	3 268	3 936	3 714	2 784	2 380	1 222



	Iš viso	0–9	10–19	20–29	30–39	40–49	50–59	60–69	70–79	80+
Telšių apskritis	90 068	8 956	12 729	11 027	11 554	13 667	12 873	8 695	6 798	3 769
Mažeikių r. sav.	40 096	4 192	5 768	4 939	5 535	6 272	5 830	3 657	2 509	1 394
Plungės r. sav.	20 041	2 033	3 005	2 398	2 550	3 080	2 711	1 941	1 540	783
Rietavo sav.	3 251	250	444	438	337	501	449	290	324	218
Telšių r. sav.	26 680	2 481	3 512	3 252	3 132	3 814	3 883	2 807	2 425	1 374
Utenos apskritis	84 261	6 889	10 039	10 470	9 890	13 836	14 148	8 807	6 894	3 288
Anykščių r. sav.	11 692	843	1 446	1 250	1 180	1 902	1 667	1 330	1 334	740
Ignalinos r. sav.	6 895	536	849	832	836	1 058	990	794	667	333
Molėtų r. sav.	6 434	565	902	768	869	988	902	738	485	217
Utenos r. sav.	28 997	2 374	3 648	3 794	3 612	4 868	4 398	3 023	2 190	1 090
Visagino sav.	22 361	1 971	2 292	2 978	2 512	3 775	5 025	2 000	1 401	407
Zarasų r. sav.	7 882	600	902	848	881	1 245	1 166	922	817	501
Vilniaus apskritis	633 488	63 092	67 307	105 403	94 615	88 062	83 382	60 362	48 030	23 235
Elektrėnų sav.	16 927	1 554	2 008	2 438	2 174	2 642	2 523	1 734	1 389	465
Šalčininkų r. sav.	10 875	1 123	1 296	1 613	1 612	1 668	1 599	930	738	296
Širvintų r. sav.	6 415	578	805	878	809	1 028	900	720	449	248
Švenčionių r. sav.	16 728	1 405	2 060	2 096	2 202	2 420	2 327	1 797	1 536	885
Trakų r. sav.	18 338	1 681	2 322	2 559	2 452	2 859	2 555	1 718	1 493	699
Ukmergės r. sav.	23 878	1 946	2 935	2 698	2 739	3 853	3 223	2 799	2 467	1 218
Vilniaus m. sav.	535 273	54 298	55 253	92 446	81 908	72 802	69 557	50 192	39 552	19 265
Vilniaus r. sav.	5 054	507	628	675	719	790	698	472	406	159

Kaimo gyventojai pagal amžiaus grupes savivaldybėse

	Iš viso	0–9	10–19	20–29	30–39	40–49	50–59	60–69	70–79	80+
Iš viso	1 012 218	95 006	141 513	123 065	119 653	152 764	132 860	103 116	94 386	49 855
Alytaus apskritis	65 153	5 160	8 406	7 074	6 721	9 701	8 570	7 024	7 781	4 716
Alytaus r. sav.	25 483	2 096	3 234	2 749	2 620	3 804	3 530	2 859	2 819	1 772
Druskininkų sav.	7 039	601	907	870	873	1 041	962	805	647	333
Lazdijų r. sav.	16 494	1 314	2 167	1 824	1 690	2 503	2 007	1 592	2 044	1 353
Varėnos r. sav.	16 137	1 149	2 098	1 631	1 538	2 353	2 071	1 768	2 271	1 258
Kauno apskritis	179 401	17 914	24 451	23 582	22 573	26 464	23 295	17 600	15 405	8 117
Birštono sav.	1 980	168	247	267	191	306	272	186	214	129
Jonavos r. sav.	15 869	1 804	2 298	1 881	2 054	2 286	2 180	1 624	1 151	591
Kaišiadorių r. sav.	21 515	1 727	2 702	3 563	2 728	3 083	2 581	2 028	1 986	1 117
Kauno r. sav.	70 783	8 129	9 514	9 908	9 970	10 546	9 119	6 382	4 817	2 398
Kėdainių r. sav.	27 409	2 561	3 830	3 036	3 082	4 118	3 699	3 029	2 724	1 330
Prienų r. sav.	18 762	1 518	2 492	2 175	2 025	2 729	2 505	1 957	2 116	1 245
Raseinių r. sav.	23 083	2 007	3 368	2 752	2 523	3 396	2 939	2 394	2 397	1 307
Klaipėdos apskritis	97 053	10 054	14 694	11 881	12 062	15 043	12 303	8 994	8 177	3 845
Klaipėdos r. sav.	34 874	4 166	4 921	4 460	4 977	5 423	4 421	2 869	2 548	1 089
Kretingos r. sav.	20 720	2 078	3 107	2 498	2 601	3 183	2 509	2 027	1 796	921
Skuodo r. sav.	14 078	1 154	2 303	1 609	1 410	2 158	1 822	1 555	1 314	753
Šilutės r. sav.	27 381	2 656	4 363	3 314	3 074	4 279	3 551	2 543	2 519	1 082
Marijampolės apskritis	81 689	7 946	12 198	10 090	9 313	12 273	10 480	7 899	7 528	3 962
Kalvarijos sav.	7 599	808	1 185	965	873	1 118	955	625	700	370
Kazlų Rūdos sav.	6 600	675	901	807	783	932	849	687	611	355
Marijampolės sav.	20 315	2 027	2 951	2 609	2 414	3 214	2 599	1 874	1 738	889
Šakių r. sav.	22 944	2 060	3 496	2 772	2 518	3 441	2 843	2 239	2 349	1 226
Vilkaviškio r. sav.	24 231	2 376	3 665	2 937	2 725	3 568	3 234	2 474	2 130	1 122



	Iš viso	0–9	10–19	20–29	30–39	40–49	50–59	60–69	70–79	80+
Panevėžio apskritis	102 382	8 743	14 352	11 341	11 217	15 898	13 737	11 334	10 302	5 458
Biržų r. sav.	14 649	1 233	2 054	1 530	1 583	2 181	1 863	1 761	1 624	820
Kupiškio r. sav.	11 994	919	1 697	1 266	1 205	1 848	1 552	1 415	1 360	732
Panevėžio r. sav.	37 430	3 435	5 211	4 388	4 391	5 983	5 229	3 959	3 143	1 691
Pasvalio r. sav.	19 654	1 773	3 017	2 217	2 148	3 026	2 410	2 138	1 935	990
Rokiškio r. sav.	18 655	1 383	2 373	1 940	1 890	2 860	2 683	2 061	2 240	1 225
Šiaulių apskritis	115 376	10 568	17 229	13 343	12 884	17 495	15 844	12 376	10 487	5 150
Akmenės r. sav.	9 022	794	1 426	1 136	944	1 385	1 205	1 002	748	382
Joniškio r. sav.	14 562	1 334	2 214	1 716	1 668	2 187	1 978	1 556	1 265	644
Kelmės r. sav.	20 127	1 766	3 020	2 313	2 108	2 907	2 688	2 080	2 149	1 096
Pakruojo r. sav.	17 056	1 577	2 578	1 865	1 971	2 588	2 214	1 934	1 580	749
Radviliškio r. sav.	22 240	2 089	3 287	2 512	2 347	3 379	3 118	2 388	2 097	1 023
Šiaulių r. sav.	32 369	3 008	4 704	3 801	3 846	5 049	4 641	3 416	2 648	1 256
Tauragės apskritis	64 496	5 857	9 948	7 724	7 233	9 761	8 344	6 520	5 946	3 163
Jurbarko r. sav.	18 439	1 622	2 691	1 995	1 921	2 793	2 491	2 041	1 820	1 065
Pagėgių sav.	7 285	677	1 152	933	843	1 065	994	710	658	253
Šilalės r. sav.	21 028	1 953	3 539	2 605	2 377	3 177	2 517	1 944	1 889	1 027
Tauragės r. sav.	17 744	1 605	2 566	2 191	2 092	2 726	2 342	1 825	1 579	818
Telšių apskritis	62 010	5 857	9 743	7 507	7 167	9 340	7 887	6 301	5 528	2 680
Mažeikių r. sav.	18 146	1 682	2 727	2 199	2 127	2 845	2 462	1 847	1 490	767
Plungės r. sav.	18 110	1 703	2 869	2 141	2 096	2 717	2 189	1 866	1 723	806
Rietavo sav.	5 440	520	899	753	576	809	667	492	484	240
Telšių r. sav.	20 314	1 952	3 248	2 414	2 368	2 969	2 569	2 096	1 831	867
Utenos apskritis	67 743	4 558	8 274	7 160	6 745	10 001	8 923	8 224	8 662	5 196
Anykščių r. sav.	16 976	1 140	2 191	1 837	1 632	2 558	2 204	2 035	2 154	1 225
Ignalinos r. sav.	11 491	739	1 222	1 127	1 127	1 610	1 550	1 494	1 659	963
Molėtų r. sav.	14 266	956	1 809	1 513	1 500	2 122	1 805	1 644	1 806	1 111
Utenos r. sav.	14 278	941	1 671	1 455	1 434	2 108	1 904	1 750	1 810	1 205
Visagino sav.	224	1	3	8	30	40	64	49	19	10
Zarasų r. sav.	10 508	781	1 378	1 220	1 022	1 563	1 396	1 252	1 214	682



	Iš viso	0–9	10–19	20–29	30–39	40–49	50–59	60–69	70–79	80+
Vilniaus apskritis	176 915	18 349	22 218	23 363	23 738	26 788	23 477	16 844	14 570	7 568
Elektrėnų sav.	8 048	687	1 049	1 036	934	1 227	1 034	915	771	395
Šalčininkų r. sav.	23 669	2 394	3 195	3 178	3 092	3 609	2 888	2 111	2 182	1 020
Širvintų r. sav.	11 156	869	1 418	1 381	1 246	1 734	1 444	1 190	1 208	666
Švenčionių r. sav.	11 140	801	1 265	1 280	1 166	1 636	1 582	1 329	1 268	813
Trakų r. sav.	16 073	1 642	2 019	2 099	2 057	2 385	2 109	1 508	1 462	792
Ukmergės r. sav.	16 177	1 256	1 968	1 830	1 655	2 391	2 231	1 958	1 819	1 069
Vilniaus m. sav.	358	41	66	37	65	67	47	22	10	3
Vilniaus r. sav.	90 294	10 659	11 238	12 522	13 523	13 739	12 142	7 811	5 850	2 810

Vyrai pagal amžiaus grupes savivaldybėse

	Iš viso	0–9	10–19	20–29	30–39	40–49	50–59	60–69	70–79	80+
Iš viso	1 402 604	146 146	195 484	209 466	191 799	215 653	190 397	126 884	91 323	35 452
Alytaus apskritis	73 699	6 568	10 419	10 057	9 335	12 084	10 602	7 249	5 288	2 097
Alytaus m. sav.	27 794	2 695	3 987	4 109	4 088	4 415	3 901	2 689	1 435	475
Alytaus r. sav.	13 687	1 211	1 874	1 697	1 508	2 253	2 071	1 413	1 138	522
Druskininkų sav.	9 692	813	1 356	1 329	1 120	1 658	1 419	974	746	277
Lazdijų r. sav.	10 610	908	1 527	1 383	1 234	1 794	1 465	976	920	403
Varėnos r. sav.	11 916	941	1 675	1 539	1 385	1 964	1 746	1 197	1 049	420
Kauno apskritis	277 899	29 327	38 630	42 872	38 150	41 119	36 510	25 848	18 131	7 312
Birštono sav.	2 070	187	285	309	215	311	335	194	150	84
Jonavos r. sav.	21 572	2 458	3 326	2 915	3 119	3 268	2 858	2 042	1 190	396
Kaišiadorių r. sav.	17 126	1 491	2 235	3 382	2 391	2 632	2 144	1 453	1 032	366
Kauno m. sav.	139 810	14 710	18 426	22 759	19 643	19 749	17 975	13 281	9 284	3 983
Kauno r. sav.	40 921	4 904	5 904	6 111	5 790	6 281	5 397	3 389	2 290	855
Kėdainių r. sav.	24 919	2 612	3 759	3 225	3 152	3 951	3 390	2 452	1 796	582
Prienų r. sav.	14 053	1 284	2 039	1 830	1 743	2 183	2 021	1 332	1 109	512
Raseinių r. sav.	17 428	1 681	2 656	2 341	2 097	2 744	2 390	1 705	1 280	534
Klaipėdos apskritis	157 344	17 272	21 669	22 709	21 755	24 043	21 705	13 813	10 605	3 773
Klaipėdos m. sav.	73 803	8 258	8 677	11 388	10 755	10 671	10 424	6 572	5 320	1 738
Klaipėdos r. sav.	24 860	3 019	3 753	3 424	3 612	3 960	3 283	1 915	1 406	488
Kretingos r. sav.	19 357	2 102	2 955	2 613	2 629	3 072	2 502	1 657	1 273	554
Neringos sav.	1 267	127	165	166	194	233	186	109	69	18
Palangos m. sav.	7 025	709	944	887	890	1 080	1 085	732	493	205
Skuodo r. sav.	9 779	831	1 641	1 288	1 026	1 544	1 391	1 040	709	309
Šilutės r. sav.	21 253	2 226	3 534	2 943	2 649	3 483	2 834	1 788	1 335	461



	Iš viso	0–9	10–19	20–29	30–39	40–49	50–59	60–69	70–79	80+
Marijampolės apskritis	76 525	7 912	11 757	10 781	9 895	12 010	10 376	6 644	5 037	2 113
Kalvarijos sav.	5 711	652	974	753	737	880	757	423	366	169
Kazlų Rūdos sav.	6 258	698	913	878	875	925	798	586	403	182
Marijampolės sav.	29 151	3 077	4 254	4 337	3 948	4 681	4 009	2 410	1 731	704
Šakių r. sav.	15 294	1 464	2 458	2 093	1 805	2 393	2 075	1 317	1 207	482
Vilkaviškio r. sav.	20 111	2 021	3 158	2 720	2 530	3 131	2 737	1 908	1 330	576
Panevėžio apskritis	115 039	11 014	16 808	14 911	14 186	18 874	16 378	11 396	8 252	3 220
Biržų r. sav.	13 028	1 215	2 007	1 490	1 534	2 075	1 808	1 394	1 097	408
Kupiškio r. sav.	9 282	785	1 387	1 186	1 026	1 549	1 308	947	780	314
Panevėžio m. sav.	44 270	4 523	6 187	6 051	5 696	7 138	6 265	4 336	2 931	1 143
Panevėžio r. sav.	18 870	1 853	2 814	2 425	2 365	3 153	2 737	1 868	1 187	468
Pasvalio r. sav.	13 342	1 290	2 130	1 710	1 620	2 242	1 817	1 276	932	325
Rokiškio r. sav.	16 247	1 348	2 283	2 049	1 945	2 717	2 443	1 575	1 325	562
Šiaulių apskritis	138 744	13 871	21 035	18 810	17 107	22 226	19 825	13 078	9 237	3 555
Akmenės r. sav.	10 707	1 003	1 839	1 324	1 119	1 671	1 604	1 064	797	286
Joniškio r. sav.	12 172	1 191	1 921	1 534	1 459	1 976	1 759	1 207	818	307
Kelmės r. sav.	15 304	1 389	2 450	1 941	1 743	2 410	2 192	1 509	1 166	504
Pakruojo r. sav.	11 182	1 085	1 750	1 409	1 403	1 837	1 566	1 139	747	246
Radviliškio r. sav.	19 802	2 038	2 995	2 633	2 280	3 306	2 824	1 868	1 335	523
Šiaulių m. sav.	48 541	5 059	6 742	7 286	6 573	7 569	6 841	4 258	3 000	1 213
Šiaulių r. sav.	21 036	2 106	3 338	2 683	2 530	3 457	3 039	2 033	1 374	476
Tauragės apskritis	51 509	5 086	8 380	6 872	6 315	8 230	7 197	4 692	3 346	1 391
Jurbarko r. sav.	14 113	1 386	2 201	1 822	1 615	2 260	2 058	1 367	974	430
Pagėgių sav.	4 482	440	743	646	569	704	641	364	274	101
Šilalės r. sav.	12 752	1 265	2 315	1 764	1 535	2 026	1 665	1 078	762	342
Tauragės r. sav.	20 162	1 995	3 121	2 640	2 596	3 240	2 833	1 883	1 336	518



	Iš viso	0–9	10–19	20–29	30–39	40–49	50–59	60–69	70–79	80+
Telšių apskritis	71 120	7 638	11 507	9 824	9 092	11 071	9 704	6 235	4 304	1 745
Mažeikių r. sav.	27 260	3 021	4 368	3 777	3 723	4 299	3 832	2 281	1 381	578
Plungės r. sav.	17 931	1 952	3 033	2 395	2 237	2 843	2 311	1 593	1 155	412
Rietavo sav.	4 164	399	675	657	475	643	552	321	291	151
Telšių r. sav.	21 765	2 266	3 431	2 995	2 657	3 286	3 009	2 040	1 477	604
Utenos apskritis	70 962	5 883	9 461	9 554	8 446	11 768	11 001	7 313	5 412	2 124
Anykščių r. sav.	13 256	1 002	1 870	1 715	1 449	2 214	1 909	1 416	1 188	493
Ignalinos r. sav.	8 570	661	1 092	1 078	1 023	1 391	1 215	998	805	307
Molėtų r. sav.	9 885	766	1 434	1 292	1 236	1 652	1 342	1 034	796	333
Utenos r. sav.	20 016	1 687	2 682	2 766	2 507	3 409	2 906	2 023	1 439	597
Visagino sav.	10 629	1 041	1 201	1 584	1 231	1 692	2 376	892	515	97
Zarasų r. sav.	8 606	726	1 182	1 119	1 000	1 410	1 253	950	669	297
Vilniaus apskritis	369 763	41 575	45 818	63 076	57 518	54 228	47 099	30 616	21 711	8 122
Elektrėnų sav.	11 779	1 186	1 570	1 832	1 535	1 897	1 664	1 134	746	215
Šalčininkų r. sav.	16 383	1 775	2 317	2 572	2 395	2 652	2 165	1 307	902	298
Širvintų r. sav.	8 246	729	1 183	1 169	1 070	1 395	1 137	795	549	219
Švenčionių r. sav.	13 025	1 145	1 692	1 857	1 728	2 041	1 917	1 289	935	421
Trakų r. sav.	16 104	1 751	2 239	2 453	2 198	2 604	2 183	1 326	991	359
Ukmergės r. sav.	18 440	1 628	2 561	2 431	2 179	3 074	2 604	1 904	1 481	578
Vilniaus m. sav.	239 927	27 697	27 984	43 991	39 256	33 270	29 272	19 214	13 887	5 356
Vilniaus r. sav.	45 859	5 664	6 272	6 771	7 157	7 295	6 157	3 647	2 220	676

Moterys pagal amžiaus grupes savivaldybėse

	Iš viso	0–9	10–19	20–29	30–39	40–49	50–59	60–69	70–79	80+
Iš viso	1 640 825	139 214	185 762	201 858	198 299	234 273	226 021	184 850	171 661	98 887
Alytaus apskritis	84 067	6 325	10 070	8 575	9 144	12 357	11 802	9 950	9 758	6 086
Alytaus m. sav.	32 170	2 572	3 998	3 514	4 123	4 994	4 966	3 818	2 724	1 461
Alytaus r. sav.	14 480	1 086	1 700	1 351	1 381	1 968	1 846	1 710	2 001	1 437
Druskininkų sav.	12 111	810	1 380	1 296	1 175	1 933	1 780	1 517	1 443	777
Lazdijų r. sav.	11 845	905	1 411	1 159	1 192	1 628	1 364	1 273	1 649	1 264
Varėnos r. sav.	13 461	952	1 581	1 255	1 273	1 834	1 846	1 632	1 941	1 147
Kauno apskritis	330 433	27 941	36 568	41 919	39 272	45 815	45 084	38 966	34 493	20 375
Birštono sav.	2 556	185	263	272	243	362	393	289	324	225
Jonavos r. sav.	24 947	2 389	3 143	2 792	3 044	3 553	3 521	2 944	2 359	1 202
Kaišiadorių r. sav.	16 660	1 390	2 106	1 698	1 910	2 292	2 247	1 930	1 863	1 224
Kauno m. sav.	176 183	14 061	17 604	24 597	21 005	23 863	24 409	21 601	18 280	10 763
Kauno r. sav.	45 077	4 613	5 512	5 942	5 977	6 616	5 859	4 418	3 831	2 309
Kėdainių r. sav.	29 138	2 497	3 433	2 969	3 302	4 180	3 967	3 704	3 325	1 761
Prienų r. sav.	15 806	1 230	1 932	1 586	1 627	2 186	2 085	1 766	2 035	1 359
Raseinių r. sav.	20 066	1 576	2 575	2 063	2 164	2 763	2 603	2 314	2 476	1 532
Klaipėdos apskritis	181 718	16 448	20 736	22 394	22 238	26 120	25 616	19 628	18 912	9 626
Klaipėdos m. sav.	88 557	7 700	8 717	12 029	11 206	12 359	13 065	9 670	9 402	4 409
Klaipėdos r. sav.	26 448	2 893	3 294	3 248	3 616	3 888	3 356	2 517	2 407	1 229
Kretingos r. sav.	21 988	2 023	2 886	2 462	2 598	3 231	2 837	2 341	2 300	1 310
Neringos sav.	1 303	101	134	166	164	213	218	145	107	55
Palangos m. sav.	8 707	657	889	859	929	1 303	1 422	1 112	970	566
Skuodo r. sav.	10 812	847	1 511	1 008	1 065	1 584	1 495	1 360	1 164	778
Šilutės r. sav.	23 903	2 227	3 305	2 622	2 660	3 542	3 223	2 483	2 562	1 279



	Iš viso	0–9	10–19	20–29	30–39	40–49	50–59	60–69	70–79	80+
Marijampolės apskritis	85 124	7 411	11 153	9 322	9 543	12 319	11 225	9 123	9 355	5 673
Kalvarijos sav.	6 345	620	901	714	675	885	744	582	767	457
Kazlų Rūdos sav.	6 977	617	852	791	796	979	918	774	747	503
Marijampolės sav.	32 215	2 791	4 055	3 844	3 795	4 958	4 469	3 216	3 124	1 963
Šakių r. sav.	17 194	1 402	2 349	1 764	1 787	2 399	2 129	1 896	2 170	1 298
Vilkaviškio r. sav.	22 393	1 981	2 996	2 209	2 490	3 098	2 965	2 655	2 547	1 452
Panevėžio apskritis	135 351	10 419	16 010	13 475	14 688	20 745	18 742	16 342	15 613	9 317
Biržų r. sav.	15 143	1 063	1 868	1 307	1 565	2 103	2 000	1 916	2 042	1 279
Kupiškio r. sav.	10 969	857	1 365	1 038	1 041	1 679	1 417	1 309	1 364	899
Panevėžio m. sav.	55 420	4 202	5 977	5 920	6 391	9 009	8 206	6 868	5 713	3 134
Panevėžio r. sav.	20 141	1 733	2 594	2 126	2 194	3 080	2 674	2 263	2 150	1 327
Pasvalio r. sav.	15 036	1 256	2 034	1 432	1 579	2 139	1 892	1 800	1 828	1 076
Rokiškio r. sav.	18 642	1 308	2 172	1 652	1 918	2 735	2 553	2 186	2 516	1 602
Šiaulių apskritis	162 942	13 249	19 910	17 518	18 288	23 915	22 882	19 120	17 920	10 140
Akmenės r. sav.	12 600	948	1 631	1 154	1 256	1 789	1 820	1 655	1 556	791
Joniškio r. sav.	14 001	1 112	1 878	1 396	1 510	2 070	1 871	1 694	1 577	893
Kelmės r. sav.	17 108	1 358	2 168	1 645	1 763	2 338	2 269	2 018	2 218	1 331
Pakruojo r. sav.	12 563	1 066	1 664	1 249	1 394	1 770	1 662	1 550	1 395	813
Radviliškio r. sav.	22 587	1 946	2 953	2 210	2 354	3 352	3 025	2 608	2 622	1 517
Šiaulių m. sav.	60 787	4 904	6 540	7 449	7 339	9 183	9 072	6 903	6 038	3 359
Šiaulių r. sav.	23 296	1 915	3 076	2 415	2 672	3 413	3 163	2 692	2 514	1 436
Tauragės apskritis	58 550	4 816	7 791	6 179	6 473	8 375	7 784	6 652	6 555	3 925
Jurbarko r. sav.	16 073	1 266	1 990	1 576	1 621	2 301	2 219	1 990	1 883	1 227
Pagėgių sav.	5 018	428	760	551	529	693	639	551	594	273
Šilalės r. sav.	13 768	1 216	2 065	1 523	1 559	1 959	1 703	1 385	1 455	903
Tauragės r. sav.	23 691	1 906	2 976	2 529	2 764	3 422	3 223	2 726	2 623	1 522



	Iš viso	0–9	10–19	20–29	30–39	40–49	50–59	60–69	70–79	80+
Telšių apskritis	80 958	7 175	10 965	8 710	9 629	11 936	11 056	8 761	8 022	4 704
Mažeikių r. sav.	30 982	2 853	4 127	3 361	3 939	4 818	4 460	3 223	2 618	1 583
Plungės r. sav.	20 220	1 784	2 841	2 144	2 409	2 954	2 589	2 214	2 108	1 177
Rietavo sav.	4 527	371	668	534	438	667	564	461	517	307
Telšių r. sav.	25 229	2 167	3 329	2 671	2 843	3 497	3 443	2 863	2 779	1 637
Utenos apskritis	81 042	5 564	8 852	8 076	8 189	12 069	12 070	9 718	10 144	6 360
Anykščių r. sav.	15 412	981	1 767	1 372	1 363	2 246	1 962	1 949	2 300	1 472
Ignalinos r. sav.	9 816	614	979	881	940	1 277	1 325	1 290	1 521	989
Molėtų r. sav.	10 815	755	1 277	989	1 133	1 458	1 365	1 348	1 495	995
Utenos r. sav.	23 259	1 628	2 637	2 483	2 539	3 567	3 396	2 750	2 561	1 698
Visagino sav.	11 956	931	1 094	1 402	1 311	2 123	2 713	1 157	905	320
Zarasų r. sav.	9 784	655	1 098	949	903	1 398	1 309	1 224	1 362	886
Vilniaus apskritis	440 640	39 866	43 707	65 690	60 835	60 622	59 760	46 590	40 889	22 681
Elektrėnų sav.	13 196	1 055	1 487	1 642	1 573	1 972	1 893	1 515	1 414	645
Šalčininkų r. sav.	18 161	1 742	2 174	2 219	2 309	2 625	2 322	1 734	2 018	1 018
Širvintų r. sav.	9 325	718	1 040	1 090	985	1 367	1 207	1 115	1 108	695
Švenčionių r. sav.	14 843	1 061	1 633	1 519	1 640	2 015	1 992	1 837	1 869	1 277
Trakų r. sav.	18 307	1 572	2 102	2 205	2 311	2 640	2 481	1 900	1 964	1 132
Ukmergės r. sav.	21 615	1 574	2 342	2 097	2 215	3 170	2 850	2 853	2 805	1 709
Vilniaus m. sav.	295 704	26 642	27 335	48 492	42 717	39 599	40 332	31 000	25 675	13 912
Vilniaus r. sav.	49 489	5 502	5 594	6 426	7 085	7 234	6 683	4 636	4 036	2 293

Gyventojai gyvenamosiose vietovėse

Gyvenamoji vietovė	Statusas	Iš viso	Vyrai	Moterys
Alytaus apskritis		157766	73699	84067
Alytaus m. sav.		59964	27794	32170
Alytus	M	59964	27794	32170
Alytaus r. sav.		28167	13687	14480
Alytaus sen.		4505	2205	2300
Aniškis	K	28	16	12
Arminai I	K	7	3	4
Arminai II	K	0	0	0
Bakšiai	K	31	17	14
Bernotiškės	K	1	1	0
Bundoriai	K	13	7	6
Butkūnai	K	47	27	20
Butrimiškiai	K	120	57	63
Daugirdėliai	K	28	14	14
Dubenka	K	4	2	2
Dubėnai	K	18	10	8
Dubiai	K	34	18	16
Geniai	K	309	155	154
Jasunskai	K	52	26	26
Jovaišonys	K	59	26	33
Junonys	K	12	5	7
Jurgiškiai	K	98	46	52
Kaniūkai	K	73	35	38
Karklynai	K	43	23	20
Kelmanonys	K	16	8	8
Kibirkščiai	K	9	4	5
Kriauniai	K	30	16	14
Likiškėliai	K	216	103	113
Likiškiai	K	53	24	29
Luksnėnai	K	491	235	256
Margarava	K	19	10	9
Miklusėnai	K	1044	518	526
Mikutiškiai	K	32	20	12
Naujokai	K	2	1	1



Gyvenamoji vietovė	Statusas	Iš viso	Vyrai	Moterys
Navickai	K	69	32	37
Norūnai	K	78	40	38
Padaglė	VS	5	1	4
Panemuninkai	K	160	79	81
Paplanskai	K	12	4	8
Praniūnai	K	193	95	98
Radžiūnai	K	295	147	148
Raudonikiai	K	44	16	28
Revai	K	31	18	13
Rumbonys	K	37	14	23
Rutka	K	10	5	5
Strazdinė	K	0	0	0
Stražiškės	K	0	0	0
Talokiai	K	396	188	208
Taukotiškės	K	12	5	7
Užubaliai	K	93	49	44
Vytautiškės	K	11	7	4
Volungės	K	49	22	27
Zaidai	K	4	2	2
Žaunieriškiai	K	117	54	63
Alovės sen.		2980	1445	1535
Akalyčia	K	45	21	24
Alytus	K	429	220	209
Alovė	K	507	242	265
Bokštai	K	3	2	1
Davainiškės	K	38	18	20
Dobrovolė	K	5	2	3
Domantonys	K	71	32	39
Ilgai	K	91	41	50
Janapolis	K	4	2	2
Jurkionys	K	274	137	137
Kaciolkai	K	2	1	1
Kalesninkai	K	54	26	28
Kaniūkai	K	183	93	90



M – miestas; MST – miestelis; K – kaimas; VS – viensėdis; GST – geležinkelio stotis.

Gyvenamoji vietovė	Statusas	Iš viso	Vyrai	Moterys
Klausiškės	K	7	4	3
Kudariškės	K	35	18	17
Kutiškės	VS	0	0	0
Lelionys	K	82	31	51
Mančiūnai	K	55	27	28
Mikalavas	K	29	16	13
Muiželėnai	K	174	95	79
Obelaičiai	K	6	3	3
Pagurniai	K	11	3	8
Plikionys	K	17	8	9
Poteronys	K	70	31	39
Skernė	K	13	3	10
Skirgailiai	K	15	9	6
Slabadėlė	K	39	18	21
Šaukėnai	K	9	6	3
Švabalaukis	K	14	8	6
Švobiškės	K	61	29	32
Takniškiai	K	70	37	33
Terpinės	K	4	3	1
Ulyškai	K	26	14	12
Venciūnai	K	524	239	285
Vėžiškės	K	4	1	3
Žarnonys	K	0	0	0
Židonys	K	9	5	4
Butrimonių sen.		2098	1027	1071
Aleksandrava	K	12	6	6
Apynėliai	K	14	9	5
Ažuolėnai	K	3	2	1
Beržinė	K	0	0	0
Butrimiškės	K	7	4	3
Butrimonys	MST	941	445	496
Darbalaukis	K	9	4	5
Dūdiškės	K	2	1	1
Dūkiškės	K	25	13	12
Eičiūnai	K	282	138	144
Eigirdonys	K	61	31	30



Gyvenamoji vietovė	Statusas	Iš viso	Vyrai	Moterys
Gailiakiemis	K	107	49	58
Geruliai	K	14	10	4
Greikonys	K	51	25	26
Griškonys	K	42	22	20
Janauka	K	5	1	4
Juodgiris	K	0	0	0
Jurkonys	K	40	23	17
Lelionys	K	21	13	8
Likiškės	K	7	3	4
Liubartiškės	K	0	0	0
Mažiūnai	K	51	23	28
Mickūnava	K	15	8	7
Olendernė	K	42	17	25
Pabaliai	K	47	22	25
Pikuškės	K	3	1	2
Plasapinkai	K	89	38	51
Ratininkai	K	25	19	6
Silvanava	K	0	0	0
Stanuliškės	K	0	0	0
Trakininkai	K	89	51	38
Vadaišiškės	K	0	0	0
Vanagėliai	K	35	15	20
Vanžadiškės	K	3	2	1
Žalioji	K	56	32	24
Daugų sen.		3230	1528	1702
Arčiūnai	K	32	16	16
Atžalynas	K	2	1	1
Bogušiškės	K	25	12	13
Bukaučiškės I	K	26	9	17
Bukaučiškės II	K	20	10	10
Būda	K	8	5	3
Daugai	K	400	204	196
Daugai	M	1170	541	629
Doškonys	K	81	35	46
Dvarčėnai	K	46	21	25
Giniškės	K	15	6	9



Gyvenamoji vietovė	Statusas	Iš viso	Vyrai	Moterys
Griciūnai	K	6	4	2
Juozapava	K	0	0	0
Kančėnai	K	250	121	129
Karliškės	K	53	30	23
Majauka	K	0	0	0
Melnytėlė	K	12	6	6
Meškučiai	K	107	43	64
Mieliūnai	K	36	19	17
Novoplentė	K	6	3	3
Pagilė	K	42	26	16
Pavartėnai	K	29	10	19
Pavartės	K	9	4	5
Pocelonys	K	100	49	51
Pociūniškės	K	13	5	8
Purveliai	K	5	2	3
Rakatanskai	K	15	7	8
Rakščia	K	2	1	1
Rimėnai	K	208	98	110
Rodžia	K	39	21	18
Rokančiai	K	10	2	8
Sala	K	122	59	63
Skabeikiai	K	42	14	28
Slavinčiškės	K	14	6	8
Šiukščiakalnį	K	31	17	14
Tamašava	K	0	0	0
Vaikantonys	K	78	39	39
Vėžionys	K	78	32	46
Viečiūnai	K	22	13	9
Vinkšninės	K	7	3	4
Žilinciškės	K	1	0	1
Žvirgždėnai	K	68	34	34
Krokialaukio sen.		2148	1018	1130
Arminai I	K	6	2	4
Arminai II	K	2	1	1
Barkūniškis	K	9	4	5
Cibiliekai	K	42	22	20



Gyvenamoji vietovė	Statusas	Iš viso	Vyrai	Moterys
Čiurlionys I	K	140	65	75
Čiurlionys II	K	4	2	2
Čiurlionys III	K	0	0	0
Čižikai	K	37	18	19
Dapkiškės	K	32	15	17
Daugirdai	K	84	35	49
Dirvonai	K	0	0	0
Duselninkai	K	31	14	17
Gudeliai	K	39	18	21
Jackonys	K	23	9	14
Kabinės	K	16	9	7
Kalesninkai	K	42	20	22
Kirmėliškės	K	6	2	4
Krekštėnai	K	102	50	52
Krokialaukis	MST	218	103	115
Krokininkai	K	82	38	44
Liuklingėnai	K	2	1	1
Maštalieriai	K	234	104	130
Paberžinė	K	10	6	4
Pakašavas	K	41	22	19
Peršėkė	K	25	10	15
Pošnia	K	51	25	26
Santaika	K	175	87	88
Sapatiškės	K	24	13	11
Svirniškės	K	0	0	0
Šipultiškės	K	16	12	4
Šiugzdai	K	2	1	1
Ūdrija	K	385	187	198
Varanauskas	K	116	52	64
Varda	K	37	14	23
Varnagiriai	K	115	57	58
Miroslavo sen.		3235	1570	1665
Arciškonys	K	77	34	43
Atesninkai	K	25	12	13
Balkasodis	K	99	50	49
Balkūnai	K	106	50	56



M – miestas; MST – miestelis; K – kaimas; VS – viensėdis; GST – geležinkelio stotis.

Gyvenamoji vietovė	Statusas	Iš viso	Vyrai	Moterys
Bendrės	K	103	53	50
Buckūnai	K	60	31	29
Burbiškės	K	20	13	7
Cigoniškiai	K	44	22	22
Dirmiškės	K	23	11	12
Geistarai	K	22	12	10
Geistariškės	K	16	8	8
Geistarukai	K	19	5	14
Gudiniškės	K	24	12	12
Kaukai I	K	5	2	3
Kaukai II	K	3	1	2
Kumečiai	K	277	137	140
Kurnėnai	K	39	19	20
Kurtiniškės	K	7	2	5
Laburdiškės	K	9	5	4
Laukinčiai	K	61	31	30
Laukintukai	K	45	19	26
Mančiūnai	K	36	20	16
Mankūnai	K	106	47	59
Maslaučiškės	K	59	28	31
Milastonys	K	6	3	3
Mirolavas	K	382	170	212
Mociškėnai	K	22	9	13
Obelija	K	92	44	48
Obelytė	K	30	16	14
Obelininkai	K	42	16	26
Obelininkėliai	K	40	24	16
Padirmiškis	K	0	0	0
Papėčiai	K	97	48	49
Parėčėnai	K	194	101	93
Peršėkininkai	K	121	61	60
Plenta	K	26	14	12
Pupasodis	K	142	75	67
Remeikiai	K	36	16	20
Rožučiai	K	28	13	15
Seimeniškiei	K	58	29	29

→

Gyvenamoji vietovė	Statusas	Iš viso	Vyrai	Moterys
Strimina	K	1	1	0
Tolkūnai	K	130	59	71
Vankiškiei	K	359	175	184
Viešnagiai	K	31	16	15
Vovos	K	13	6	7
Zizėnai	K	100	50	50
Nemunaičio sen.		1248	625	623
Balninkai	K	112	52	60
Dubriai	K	3	1	2
Dušnionys	K	38	21	17
Einorai	K	61	33	28
Ferma	K	18	9	9
Gečialaukis	K	96	45	51
Geisčiūnai	K	11	5	6
Kalnėnai	K	26	11	15
Kastriškės	K	19	10	9
Lankos	K	7	4	3
Nemunaitis	K	234	123	111
Nemunaitis	MST	153	71	82
Sudvajai	K	14	7	7
Užupiai	K	398	202	196
Vangelonys	K	58	31	27
Pivašiūnų sen.		1653	797	856
Anykštėnai	K	4	1	3
Bazorai	K	105	54	51
Bundžiai	K	27	12	15
Būda	K	16	7	9
Būriškės	K	9	4	5
Čižiūnai	K	26	14	12
Dusmenėliai	K	1	0	1
Eigelonys	K	37	21	16
Einoronys	K	20	7	13
Gervėnai	K	98	50	48
Junčionys	K	95	47	48
Juočiškės	K	10	5	5
Jurgelionys I	K	8	5	3

→

Gyvenamoji vietovė	Statusas	Iš viso	Vyrai	Moterys
Jurgelionys II	K	6	3	3
Kaniūkai	K	43	21	22
Karkliniškės	K	44	21	23
Kazimieravas	K	20	11	9
Kedonys	K	128	67	61
Klydžionys	K	42	24	18
Krūmijos	K	8	5	3
Lačionys	K	67	34	33
Leoniškės	K	3	2	1
Liesionys	K	19	11	8
Mikalavas	K	148	74	74
Miknolesai	K	2	0	2
Navasodai I	K	3	1	2
Navasodai II	K	6	2	4
Pavarėnys	K	0	0	0
Pašilis	K	8	2	6
Paškūniškės	K	1	1	0
Petravina	K	0	0	0
Pivašiūnai	K	292	124	168
Pušėnai	K	14	6	8
Radvilionys	K	20	8	12
Remešiškis	K	10	4	6
Skraičionys	K	101	47	54
Statkiškės	K	15	5	10
Sudvariškės	K	37	19	18
Tabalenka	K	115	55	60
Telėtninkai	K	2	0	2
Užukalniai	K	6	3	3
Užupis	K	0	0	0
Ūta	K	11	7	4
Žadiškės	K	15	7	8
Žemaitėliai	K	11	6	5
Punios sen.		2271	1142	1129
Adamonys	K	20	10	10
Aleksandrava	K	22	12	10
Ardiškės	K	11	8	3



Gyvenamoji vietovė	Statusas	Iš viso	Vyrai	Moterys
Gajauciškis	K	6	3	3
Gemaitiškės	K	9	5	4
Gerkiškės	K	5	2	3
Karvelninkai	K	11	4	7
Kerai	K	4	3	1
Kružiūnai	K	69	31	38
Kulabiškės	K	9	3	6
Medukšta	K	303	165	138
Mišiškės	K	11	6	5
Navasiolkai	K	36	17	19
Norgeliškės	K	74	34	40
Padvariškiai	K	49	28	21
Paliepiei	K	64	35	29
Panemuninkėliai	K	135	72	63
Peckūnai	K	9	1	8
Pievagaliai	K	41	23	18
Punia	K	600	287	313
Raganiškės	K	11	5	6
Raižava	K	7	3	4
Raižiai	K	107	51	56
Raubonys	K	40	21	19
Silgionys	K	27	15	12
Staniava	K	17	7	10
Strielčiai	K	53	27	26
Taučionys	K	17	7	10
Vaidagai	K	19	11	8
Vaisodžiai	K	309	157	152
Vaišupis	VS	3	2	1
Valiūnai	K	20	8	12
Žagariai	K	115	59	56
Žiūkai	K	38	20	18
Raitininkų sen.		919	448	471
Balynaitė	VS	0	0	0
Bugonys	K	30	12	18
Druskininkai	K	53	30	23
Ežerynas	K	5	4	1



M – miestas; MST – miestelis; K – kaimas; VS – viensėdis; GST – geležinkelio stotis.

Gyvenamoji vietovė	Statusas	Iš viso	Vyrai	Moterys
Galintanka	K	10	7	3
Galintėnai	K	57	27	30
Jaujakaimis	K	12	5	7
Jociūnai	K	0	0	0
Klepočiai	K	37	18	19
Lizdai	K	15	8	7
Lydekininkai	K	23	9	14
Makniūnai	K	227	110	117
Meškasalis	K	87	37	50
Miežionys	K	10	5	5
Netiesos	K	0	0	0
Noškūnai	K	2	2	0
Pieriškiai	K	19	8	11
Piliakalnis	K	17	9	8
Raitininkai	K	24	12	12
Ryliškiai	K	205	100	105
Savilionys	K	28	13	15
Taručionys	K	9	5	4
Vabalčiai	K	11	7	4
Valėniškės	K	18	10	8
Veismūnai	K	17	8	9
Vertelkos	K	0	0	0
Živulčiškė	K	3	2	1
Simno sen.		3880	1882	1998
Aleknonyš	K	109	53	56
Angininkai	K	123	59	64
Atesninkai I	K	20	11	9
Atesninkai II	K	8	2	6
Ažuoliniai	K	289	151	138
Bambininkai	K	32	18	14
Bažava	K	9	3	6
Buktininkai	K	1	0	1
Dingiškiai	K	18	9	9
Giluičiai	K	55	25	30
Gluosninkai	K	91	40	51
Gražuliai	K	39	18	21

→

Gyvenamoji vietovė	Statusas	Iš viso	Vyrai	Moterys
Grinkiškiai	K	9	3	6
Kaimynai	K	17	7	10
Kalesninkai	K	113	54	59
Kavalčiukai	K	102	51	51
Kolonistai	K	34	14	20
Komisaruvka	K	46	20	26
Liepakojai	K	28	18	10
Litvančiškiai	K	7	3	4
Marinka	K	13	6	7
Mergalaukis	K	295	141	154
Metelytė	K	46	24	22
Navininkai	K	62	29	33
Ostampas	K	78	39	39
Pasimniai	K	9	6	3
Ponkiškiai	K	67	34	33
Radastai	K	15	9	6
Saulėnai	K	5	2	3
Simnas	M	1514	729	785
Skituriai	K	42	20	22
Skovagalčiai	K	27	14	13
Spernia	K	126	61	65
Struogiškės	K	0	0	0
Šarkiškiai	K	17	9	8
Verebiejai	K	327	156	171
Zailiai	K	8	4	4
Žuvintai	K	79	40	39
Druskininkų sav.		21803	9692	12111
Druskininkai	M	14764	6358	8406
Leipalingio sen.		3368	1607	1761
Baltoji Ančia HES	K	7	3	4
Barzdžiūnai	K	52	17	35
Butelionys	K	0	0	0
Cimaniūnai	K	42	21	21
Černiauskai	K	15	8	7
Čivonys	K	0	0	0
Degėšiai	K	14	4	10

→

Gyvenamoji vietovė	Statusas	Iš viso	Vyrai	Moterys
Didžiasalis	K	87	38	49
Diržai	K	40	20	20
Drapaliai	K	15	9	6
Druskininkėliai	K	18	10	8
Dubraviškės	K	0	0	0
Dulgininkai	K	22	10	12
Gailiūnai	K	424	217	207
Gerdašiai	K	38	19	19
Guobiniai	K	44	19	25
Guronys	K	3	3	0
Janavas	K	2	1	1
Jovaišiai	K	155	84	71
Kamorūnai	K	20	13	7
Karalinavas	VS	3	1	2
Kaziuliai	K	26	12	14
Krivotys	K	8	3	5
Leipalingis	K	62	30	32
Leipalingis	MST	1552	731	821
Liepiškiai	K	28	15	13
Lipliūnai	K	50	17	33
Margai	K	0	0	0
Mažonys	K	39	18	21
Miciūnai	K	12	4	8
Mikalina	K	0	0	0
Mizarai	K	41	15	26
Panemunė	K	9	6	3
Paseirė	K	8	3	5
Radvilonys	K	15	8	7
Raudonikiai	K	13	5	8
Riceliai	K	149	73	76
Ringėlišké	K	12	5	7
Saltoniškė	K	4	0	4
Savanoriai	K	61	29	32
Snaigupė	K	68	35	33
Stračiūnai	K	107	47	60
Sventijanskas	K	0	0	0



Gyvenamoji vietovė	Statusas	Iš viso	Vyrai	Moterys
Šaulėnai	K	6	3	3
Tautėnai	K	21	10	11
Vaikšnoriskė	K	2	1	1
Veršiai	K	24	14	10
Vileikiai	K	11	6	5
Vilkanastrai	K	32	18	14
Voverys	K	1	0	1
Zasčiūniškė	K	6	2	4
Viečiūnų sen.		3671	1727	1944
Grūtas	K	166	72	94
Jaskonys	K	310	146	164
Kermušija	K	11	4	7
Latežeris	K	35	19	16
Mašnyčios	K	36	15	21
Naujasodė	K	55	28	27
Neravai	K	965	456	509
Randamonys	K	64	30	34
Ratnyčia	K	4	2	2
Švendubrė	K	293	147	146
Timakavas	K	0	0	0
Viečiūnai	K	1708	793	915
Žiogeliai	K	24	15	9
Lazdijų r. sav.		22455	10610	11845
Būdviečio sen.		1061	503	558
Aštroji Kirsna	K	60	32	28
Bielėnai	K	25	12	13
Bilvyčiai	K	17	9	8
Bulotiškė	K	5	2	3
Burbiškiai	K	1	1	0
Būdvietis	K	171	86	85
Dainavėlė	K	32	15	17
Derviniai	K	37	11	26
Dzūkai	K	160	76	84
Filicijanavas	K	0	0	0
Gurčiškė	K	6	3	3
Inkištai	K	0	0	0



M – miestas; MST – miestelis; K – kaimas; VS – viensėdis; GST – geležinkelio stotis.

Gyvenamoji vietovė	Statusas	Iš viso	Vyrai	Moterys
Jaseniauka	K	1	0	1
Kelmaičiai	K	10	4	6
Kybartai	K	5	1	4
Mastauka	K	0	0	0
Natalina	K	2	1	1
Pagrūdai	K	23	11	12
Paliūnai	K	89	42	47
Papartėliai	K	96	48	48
Strumbagalvė	K	101	48	53
Varnakampis	K	7	3	4
Vidzgailai	K	141	68	73
Vilkakarčemė	K	0	0	0
Vilkinyčia	K	0	0	0
Vingrėnai	K	10	3	7
Virbalai	K	33	16	17
Vosyliškė	K	0	0	0
Zelionka	K	29	11	18
Kapčiamiesčio sen.		1069	506	563
Alekniškiai	K	3	1	2
Bugieda	K	24	14	10
Burbai	K	3	2	1
Dumbliauskai	K	22	10	12
Gerveliai	K	2	1	1
Gryckavas	K	0	0	0
Gulbiniškė	K	17	9	8
Ivoškai	K	20	9	11
Jančiuliai	K	17	10	7
Jezdas	K	4	1	3
Kalviai	K	14	7	7
Kapčiamiestis	MST	589	269	320
Kareivonys	K	27	14	13
Kauknoris	K	1	1	0
Kuodžiai	K	1	0	1
Macevičiai	K	2	0	2
Menciškė	K	25	14	11
Mečiūnai	K	42	18	24
Mikališkė	K	12	7	5



Gyvenamoji vietovė	Statusas	Iš viso	Vyrai	Moterys
Nasūtai	K	13	4	9
Navikai	K	5	4	1
Pabūdavietis	K	0	0	0
Padumbliai	K	49	21	28
Palačionys	K	1	0	1
Paulenka	K	0	0	0
Paveisininkai	K	7	3	4
Pertakas	K	5	3	2
Purviniai	K	3	2	1
Semoškai	K	26	13	13
Simaniškė	K	1	0	1
Sirguškė	K	6	4	2
Stalai	K	1	1	0
Subačiai	K	6	2	4
Sventijanskas	K	15	10	5
Vainežeris	K	14	7	7
Vainiūnai	K	16	6	10
Valentai	K	36	17	19
Varviškė	K	32	18	14
Volskai	K	3	2	1
Žmirklės	K	5	2	3
Krosnos sen.		918	449	469
Birsčiai	K	155	78	77
Grabauka	K	30	18	12
Krasenka	K	18	8	10
Krosna	MST	330	143	187
Naujavalakiai	K	5	2	3
Olendrai	K	13	6	7
Pėdiškiai	K	25	13	12
Ramanavas	K	139	76	63
Saltininkai	K	40	20	20
Tūriškiai	K	43	20	23
Vartai	K	113	61	52
Vytautiškė	K	7	4	3
Kučiūnų sen.		805	405	400
Akmeniai	K	121	57	64
Aradninkai	K	11	6	5



Gyvenamoji vietovė	Statusas	Iš viso	Vyrai	Moterys
Briniai	K	3	1	2
Kalėdiškiai	K	16	10	6
Kaženiai	K	11	6	5
Kučiučiai	K	273	133	140
Miškiniai	K	286	153	133
Pazapsiai	K	57	23	34
Pieniūočė	K	0	0	0
Puodžiškė	K	18	12	6
Saločiai	K	0	0	0
Sapiegiškiai	K	9	4	5
Zelionka	K	0	0	0
Lazdijų miesto sen.		4531	2122	2409
Lazdijai	M	4531	2122	2409
Lazdijų sen.		2538	1193	1345
Agariniai	K	44	20	24
Aukštakalniai	K	11	5	6
Avižonys	K	51	22	29
Bagatėliai	K	0	0	0
Bajoriškiai	K	151	76	75
Balabostė	K	4	3	1
Beviršiai	K	6	4	2
Bukta	K	5	3	2
Buniškiai	K	42	20	22
Būda	K	5	3	2
Dyviliškiai	K	57	26	31
Dumblis	K	18	8	10
Elveriškė	K	10	6	4
Elzbietina	K	0	0	0
Galiniai	K	19	9	10
Gilbietis	K	5	4	1
Giraitėliai	K	9	5	4
Grikapalis	K	10	4	6
Janaslavas	K	20	6	14
Juozapavas	K	2	1	1
Jurčiūnai	K	33	15	18
Kaimeliai	K	11	5	6



Gyvenamoji vietovė	Statusas	Iš viso	Vyrai	Moterys
Karkliniškė	K	0	0	0
Karužai	K	98	48	50
Kasteletišké	K	2	0	2
Katkiškė	K	5	2	3
Keistutiškė	K	0	0	0
Kelmynai	K	12	6	6
Kirtiliškė	K	29	12	17
Klapotkė	K	0	0	0
Kukliai	K	192	86	106
Lazdijai	K	468	214	254
Leonardavas	K	5	2	3
Marčiukonys	K	15	9	6
Nekrūnai	K	12	6	6
Nemajūnai	K	237	120	117
Neravai	K	91	45	46
Neravėliai	K	0	0	0
Padumbliai	K	6	2	4
Panarvė	K	43	17	26
Papalazdijai I	K	87	37	50
Papalazdijai II	K	28	17	11
Puodžiai	K	0	0	0
Rimietis	K	2	1	1
Rudamina	MST	256	106	150
Rudamina	K	15	7	8
Salos	K	144	71	73
Skaistučiai	K	38	20	18
Staidarai	K	53	29	24
Stankūnai	K	9	4	5
Šadžiūnai	K	15	7	8
Šulneliai	K	15	7	8
Švedakampis	K	0	0	0
Tarnauka	K	8	4	4
Ūdininkai	K	3	3	0
Viešartai	K	38	19	19
Žemaitkiemis	K	99	47	52



M – miestas; MST – miestelis; K – kaimas; VS – viensėdis; GST – geležinkelio stotis.

Gyvenamoji vietovė	Statusas	Iš viso	Vyrai	Moterys
Noragėlių sen.		1018	486	532
Buciniškė	K	1	0	1
Dubravai	K	4	3	1
Ginčionys	K	64	29	35
Gudonys	K	72	40	32
Juozapavičiai	K	58	31	27
Krikštonys	K	228	101	127
Kučiuiliškė	K	0	0	0
Makariškė	K	6	3	3
Mangarotas	K	21	9	12
Mankūnėliai	K	87	45	42
Noragėliai	K	108	52	56
Onciškiei	K	43	20	23
Raičiai	K	41	21	20
Seiliūnai	K	146	63	83
Seirijočiai	K	85	40	45
Šlapikai	K	1	0	1
Vosbūčiai	K	39	21	18
Žilvičiai	K	14	8	6
Seirijų sen.		2174	1016	1158
Akuočiai	K	43	20	23
Bagdononys	K	99	48	51
Baraučiškė	K	18	9	9
Barčiūnai	K	23	10	13
Bestraigėškė	K	5	2	3
Buckūnai	K	103	56	47
Bukaučiai	K	31	15	16
Cibūliai	K	13	6	7
Cijūniškė	K	10	5	5
Gervėnai	K	105	49	56
Grauzai	K	9	6	3
Jonkiškė	K	7	3	4
Kudrėnėliai	K	13	5	8
Lapšius	K	50	20	30
Linksmoji	K	11	5	6
Meteliai	K	195	86	109

→

Gyvenamoji vietovė	Statusas	Iš viso	Vyrai	Moterys
Miesto Kolonija	K	28	11	17
Mockonys	K	8	5	3
Nakrūniškė	K	15	9	6
Okta	K	18	12	6
Paročkė	K	0	0	0
Paserninkai	K	82	38	44
Pošnia	K	25	16	9
Raganiškė	K	6	2	4
Ročkiei	K	75	36	39
Rusonys	K	37	19	18
Seirijai	MST	788	358	430
Statiškė	K	21	9	12
Straigiškė	K	21	9	12
Šilaičiai	K	3	2	1
Vaickūniškė	K	30	14	16
Vainiūnai	K	105	45	60
Žagariai	K	177	86	91
Šeštokų sen.		1674	771	903
Barava	K	1	1	0
Biruta	K	42	22	20
Bludiškiai	K	1	0	1
Būda	K	1	1	0
Čėsniškė	K	3	2	1
Delnica	K	4	3	1
Delnickai	K	9	3	6
Didžioji Kirsna	K	89	41	48
Ėgliškiai	K	4	2	2
Gembašillis	K	4	1	3
Gudeliškė	K	12	4	8
Gumbeliai	K	12	7	5
Išlandžiai	K	0	0	0
Jukneliškė	K	115	51	64
Kirsnelė	K	79	39	40
Krosnėnai	K	60	27	33
Lopiškiai	K	16	7	9
Maišymai	K	53	24	29

→

Gyvenamoji vietovė	Statusas	Iš viso	Vyrai	Moterys
Makaučiškė	K	5	3	2
Mikniškiai	K	120	58	62
Naujoji Kiršna	K	156	76	80
Pakirsniai	K	54	26	28
Roliai	K	64	30	34
Smalininkai	K	0	0	0
Šeštokai	K	12	5	7
Šeštokai	MST	686	305	381
Šilėnai	K	11	5	6
Tautrimai	K	61	28	33
Šlavantų sen.		590	283	307
Aleksiejiškė	K	8	5	3
Avižieniai	K	245	118	127
Babrai	K	84	40	44
Bajoriškė	K	0	0	0
Buteliūnai	K	60	26	34
Demeniškiai	K	29	15	14
Gegutė	K	31	14	17
Kanaukai	K	6	4	2
Mikabaliai	K	40	18	22
Naujasodis	K	4	1	3
Paliūnai	K	39	21	18
Spartai	K	22	10	12
Šlavantai	K	19	11	8
Vabaliūnai	K	3	0	3
Šventežerio sen.		919	448	471
Babrai	K	47	24	23
Burakavas	K	20	8	12
Ežerėliai	K	38	17	21
Janėnai	K	107	53	54
Mikyčiai	K	217	103	114
Prapuntai	K	24	13	11
Raistai	K	0	0	0
Straigiai	K	89	42	47
Sutrė	K	1	0	1
Šventežeris	K	72	33	39

→

Gyvenamoji vietovė	Statusas	Iš viso	Vyrai	Moterys
Šventežeris	MST	295	150	145
Žališkė	K	9	5	4
Teizų sen.		1361	644	717
Babrauninkai	K	33	17	16
Bakšiai	K	4	3	1
Barčiai	K	102	47	55
Giraitė	K	43	21	22
Gurčiškė	K	12	5	7
Kamenka	K	19	10	9
Kurdimakščiai	K	20	9	11
Lozarka	K	7	3	4
Marinka	K	4	2	2
Murgai	K	0	0	0
Padusys	K	11	5	6
Pagiriai	K	0	0	0
Papečiai	K	57	25	32
Petravičiai	K	41	19	22
Prelomčiškė	K	13	3	10
Pryga	K	55	28	27
Randiškė	K	30	15	15
Sabinavas	K	10	6	4
Seimeniškiai	K	87	40	47
Skovagaliai	K	38	19	19
Staigūnai	K	10	4	6
Stebuliai	K	135	67	68
Teizai	K	288	139	149
Teizininkai	K	75	33	42
Vaideliotai	K	7	3	4
Verstaminai	K	251	117	134
Zebrėnai	K	7	3	4
Znica	K	2	1	1
Veisiejų miesto sen.		1430	661	769
Veisiejai	M	1430	661	769
Veisiejų sen.		2367	1123	1244
Abarauskai	K	11	6	5
Ančios	K	3	1	2

→

M – miestas; MST – miestelis; K – kaimas; VS – viensėdis; GST – geležinkelio stotis.

Gyvenamoji vietovė	Statusas	Iš viso	Vyrai	Moterys
Barčiai	K	167	78	89
Barteliai	K	12	6	6
Bebrai	K	0	0	0
Bertašiūnai	K	13	7	6
Beržiniai	K	10	5	5
Čivonys	K	58	31	27
Dainaviškiai	K	65	26	39
Druskininkėliai	K	4	2	2
Dulgininkai	K	0	0	0
Dvarčiškė	K	15	10	5
Galstai	K	22	13	9
Gudeliai	K	51	25	26
Ilgininkai	K	16	7	9
Jakonys	K	8	5	3
Juškonys	K	63	35	28
Kailiniai	K	446	191	255
Kalveliai	K	95	40	55
Klepočiai	K	64	30	34
Kuolonys	K	22	12	10
Laibagalčiai	K	29	12	17
Mikalina	K	10	5	5
Murgeliai	K	0	0	0
Neliubonys	K	20	10	10
Norkūnai	K	0	0	0
Novartiškė	K	3	2	1
Paliepis	K	23	11	12
Paliūnai	K	13	6	7
Paterai	K	22	12	10
Paveisiejai	K	29	10	19
Petroškai	K	126	53	73
Pšeima	K	0	0	0
Purviškė	K	0	0	0
Radvilonys	K	76	38	38
Rūda	K	53	29	24
Sakniava	K	27	17	10
Saltoniškė	K	25	12	13

→

Gyvenamoji vietovė	Statusas	Iš viso	Vyrai	Moterys
Salučiai	K	10	5	5
Senkonys	K	36	19	17
Smališkė	K	7	3	4
Smarliūnai	K	62	31	31
Snaigynas	K	11	4	7
Šadžiūnai	K	74	37	37
Šapurai	K	36	15	21
Šilainė	K	0	0	0
Šutronys	K	17	6	11
Taikūnai	K	35	17	18
Valančiūnai	K	0	0	0
Varnėnai	K	210	106	104
Viktarinas	K	124	66	58
Vilkininkai	K	50	27	23
Vytautai	K	84	39	45
Žvikeliai	K	10	1	9
Varėnos r. sav.		25377	11916	13461
Jakėnų sen.		1202	586	616
Akmuo	K	0	0	0
Aukštakalnis	K	11	7	4
Barteliai	K	18	8	10
Bytautonys	K	15	9	6
Burbonys	K	12	7	5
Damononys	K	12	8	4
Ginakiemis	K	15	8	7
Gruožninkėliai	K	0	0	0
Jakėnai	K	10	6	4
Kalėnai	K	17	10	7
Kaniūkai	K	35	15	20
Kareivonys	K	99	50	49
Karpiškės	K	13	6	7
Kukliai	K	33	19	14
Laukiapušis	K	0	0	0
Maskauka	K	22	12	10
Miletonys	K	0	0	0

→

Gyvenamoji vietovė	Statusas	Iš viso	Vyrai	Moterys
Norvydiškės	K	2	1	1
Paakmenė	K	0	0	0
Pabezninkai	K	2	1	1
Pajuodikys	K	0	0	0
Palielukis	K	0	0	0
Paručiai	K	12	5	7
Paspengliai	K	0	0	0
Petrauskai	K	0	0	0
Puodžiai	K	322	150	172
Radžiūnai	K	4	2	2
Salos	K	8	3	5
Strielčiškės	K	6	4	2
Užtilčiai	K	10	6	4
Vazgirdonys	K	75	37	38
Verbiciškės	K	0	0	0
Vergakiemis	K	34	18	16
Voniškės	K	3	1	2
Zakoriai	K	0	0	0
Žiliniai	K	392	184	208
Žilinėliai	K	20	9	11
Kaniavos sen.		1390	660	730
Bagočiai	K	12	5	7
Balbutai	K	39	15	24
Būdos	K	9	4	5
Dalina	K	16	6	10
Daržininkai	K	26	14	12
Drucminai	K	11	5	6
Dubičiai	K	291	146	145
Gribaša	K	7	4	3
Grišoniškės	K	0	0	0
Jasauskai	K	60	27	33
Kalviai	K	47	19	28
Kaniava	K	23	9	14
Kaniavėlė	K	14	8	6
Kaniūkai	K	36	23	13
Karaviškės	K	5	3	2



Gyvenamoji vietovė	Statusas	Iš viso	Vyrai	Moterys
Katra	K	19	8	11
Kaziukonys	K	6	2	4
Kašėtos	K	15	8	7
Krokšlys	K	50	21	29
Krukliai	K	30	18	12
Lynežeris	K	24	9	15
Mantotai	K	16	5	11
Margiai	K	3	2	1
Mikalčiūnai	K	30	15	15
Molinė	K	4	1	3
Noškūnai	K	41	19	22
Paąžuolė	K	13	5	8
Pakaniavys	K	9	5	4
Pakuliškės	K	7	4	3
Panočiai	K	284	136	148
Paramėlis	K	20	7	13
Pausupė	K	4	3	1
Podubičiai	K	3	0	3
Prauda	K	5	3	2
Rakai	K	114	53	61
Rudnia	K	74	35	39
Stojai	K	10	4	6
Stoniūnai	K	2	1	1
Šiliniai	K	0	0	0
Šulai	K	0	0	0
Ūta	K	11	8	3
Marcinkonių sen.		1389	671	718
Ašašninkai	K	43	19	24
Bižai	K	1	0	1
Darželiai	K	63	25	38
Daržinėlės	K	22	9	13
Dubas	K	7	4	3
Dubininkas	K	4	3	1
Grybaulia	K	26	16	10
Kabeliai	K	168	83	85
Kapiniškiai	K	40	19	21



M – miestas; MST – miestelis; K – kaimas; VS – viensėdis; GST – geležinkelio stotis.

Gyvenamoji vietovė	Statusas	Iš viso	Vyrai	Moterys
Kašėtos	K	14	5	9
Lavysas	K	2	1	1
Mančiagirė	K	15	10	5
Marcinkonys	K	640	310	330
Mardasavas	K	26	10	16
Margionys	K	58	30	28
Musteika	K	61	25	36
Paūliai	K	9	5	4
Piesčiai	K	0	0	0
Pogarenda	K	0	0	0
Puvočiai	K	57	31	26
Randamonys	K	0	0	0
Rudnia	K	1	1	0
Senovė	K	7	1	6
Šklėriai	K	41	24	17
Trakiškiai	K	7	2	5
Viršurodukis	K	4	2	2
Zervynos	K	47	25	22
Žiūrai	K	26	11	15
Matuizų sen.		2229	1084	1145
Beržupis	VS	18	11	7
Biekšios	K	21	8	13
Burneikos	VS	0	0	0
Butvydonys	K	50	23	27
Čebatoriai	K	87	44	43
Giniūnai	K	22	11	11
Giraitė	K	61	31	30
Jakėnai	K	17	8	9
Jurgiškės	K	59	30	29
Krūminiai	K	174	88	86
Kukiškės	K	2	1	1
Likonys	K	0	0	0
Marijanavas	K	6	4	2
Matuizos	K	1201	561	640
Mielupiai	K	11	6	5
Moliai	K	7	2	5

→

Gyvenamoji vietovė	Statusas	Iš viso	Vyrai	Moterys
Pabaronė	K	10	6	4
Pamerkiai	K	87	43	44
Papiškės	K	29	16	13
Pasgrinda	K	34	16	18
Paversekis	K	41	25	16
Semoškos	VS	4	2	2
Smalninkai	VS	2	2	0
Šarkiškės	K	48	30	18
Šlaitas	K	10	7	3
Urkionys	K	125	59	66
Voriškės	K	103	50	53
Žagariai	K	0	0	0
Merkinės sen.		3222	1514	1708
Apsingė	K	7	3	4
Aušrinė	K	7	5	2
Bingeliai	K	10	4	6
Burokaraištelė	K	7	2	5
Burokaraištis	K	17	9	8
Česukai	K	6	3	3
Degsnės	K	2	1	1
Dubaklonis	K	39	12	27
Dvaralaukis	K	0	0	0
Gelovinė	K	1	1	0
Geniai	K	14	10	4
Giraitė	K	1	0	1
Gudakiemis	K	123	63	60
Gudaraistis	K	0	0	0
Gudeliai	K	10	6	4
Ilgininkai	K	96	47	49
Jablanavas	K	0	0	0
Jakubiškiai	K	43	23	20
Janauka	K	9	4	5
Jonionys	K	48	24	24
Kačingė	K	3	2	1
Kaibūčiai	K	3	1	2
Kamintiškės	K	0	0	0

→

Gyvenamoji vietovė	Statusas	Iš viso	Vyrai	Moterys
Kampai	K	19	9	10
Kasčiūnai	K	7	4	3
Kibyšiai	K	146	68	78
Krušonys	K	0	0	0
Kudrėnai	K	18	9	9
Kurmiškė	K	6	2	4
Kučiučiai	K	2	1	1
Lankininkai	K	5	2	3
Laukininkai	K	16	7	9
Laukininkėliai	K	8	4	4
Lemkaraištis	K	9	5	4
Lesagūrai	K	5	4	1
Levūnai	K	0	0	0
Liškiava	K	57	29	28
Maksimai	K	9	5	4
Maksimionys	K	22	8	14
Mantvilai	K	15	6	9
Mardasavas	K	17	10	7
Masališkės	K	37	17	20
Merkinė	MST	1228	559	669
Merkinė	VS	17	10	7
Mikniūnai	K	23	11	12
Milioniškės	K	19	7	12
Navasodai	K	5	1	4
Navikai	K	4	2	2
Netiesos	K	10	4	6
Noruliai	K	28	14	14
Pagilšys	K	6	2	4
Pagronyčys	K	11	6	5
Panara	K	213	107	106
Papiškės	K	8	3	5
Parudnia	K	5	1	4
Paulenka	K	0	0	0
Pašilingė	K	0	0	0
Pelekiškė	K	1	0	1
Pilvingiai	K	172	90	82



Gyvenamoji vietovė	Statusas	Iš viso	Vyrai	Moterys
Purpliai	K	2	1	1
Puvočiai	K	5	3	2
Radyščius	K	44	22	22
Raitininkai	K	6	4	2
Roduka	K	13	5	8
Rudnia	K	2	0	2
Rūsingė	K	23	8	15
Samūniškės	K	35	14	21
Sarkajiedai	K	4	1	3
Savulkos	K	14	7	7
Spyriai	K	4	1	3
Subartonys	K	45	20	25
Sukarepka	K	27	13	14
Šunupis	K	17	8	9
Tetervinė	K	11	7	4
Trasninkas	K	4	3	1
Ulčičiai	K	2	1	1
Utieka	K	5	2	3
Vaičiškė	VS	5	1	4
Valakėliai	K	0	0	0
Vilkiautinis	K	288	130	158
Voverys	K	0	0	0
Zakavoliai	K	11	6	5
Žeimiai	K	61	30	31
Valkininkų sen.		1932	915	1017
Čižiūnai	K	129	65	64
Dargužiai	K	252	129	123
Daržininkai	K	40	18	22
Degsnės	K	66	33	33
Kuršiai	K	54	26	28
Maceliai	K	20	10	10
Naujieji Valkininkai	K	370	157	213
Naujosios Naniškės	K	49	26	23
Paklėštarė	K	150	69	81
Pirčiupiai	K	75	32	43
Pošalčiai	K	51	25	26



M – miestas; MST – miestelis; K – kaimas; VS – viensėdis; GST – geležinkelio stotis.

Gyvenamoji vietovė	Statusas	Iš viso	Vyrai	Moterys
Pūčkornės	K	20	7	13
Senosios Naniškės	K	41	22	19
Spengla	K	39	18	21
Užuperkasis	K	343	178	165
Vaitakarčmis	K	4	1	3
Valkininkai	MST	229	99	130
Varėnos sen.		12628	5817	6811
Aleksandrava	K	1	0	1
Andriūnai	K	18	11	7
Arčiūnai	K	1	0	1
Babriškės	K	16	6	10
Biniūnai	K	11	4	7
Diržamenys	K	4	3	1
Druckūnai	K	89	41	48
Dubaklonis	K	4	2	2
Dvarčiai	K	10	5	5
Ežerikai	K	13	5	8
Geidukonys	K	39	19	20
Genionys	K	20	7	13
Girežeris	K	6	3	3
Glūkas	K	7	4	3
Gojus	K	0	0	0
Grumiškės	K	0	0	0
Gudžiai	K	348	172	176
Karužai	K	14	6	8
Kazimieravas	K	30	20	10
Kirklionys	K	6	3	3
Kucakiemis	K	12	6	6
Laičiai	K	27	13	14
Martinava	K	4	1	3
Mergežeris	K	30	15	15
Meškučiai	K	3	1	2
Miguičionys	K	9	3	6
Milioniškė	K	22	9	13
Moliadugnis	K	5	3	2
Nedzingė	K	244	120	124

→

Gyvenamoji vietovė	Statusas	Iš viso	Vyrai	Moterys
Padaugė	K	23	12	11
Pagirės	K	7	4	3
Pakaršys	K	45	21	24
Pamusėliai	K	35	13	22
Pamusiai	K	62	28	34
Panedingys	K	9	6	3
Papiškiai	K	22	9	13
Pavardaunys	K	10	5	5
Pavarėnis	K	3	0	3
Perloja	K	586	277	309
Rudnia	K	3	1	2
Salovartė	K	18	10	8
Sapiegiškė	K	11	5	6
Sarapiniškės	K	160	76	84
Senoji Varėna	K	1203	571	632
Slabodka	K	11	7	4
Sokonys	K	2	1	1
Tolkūnai	K	158	80	78
Ūta	K	14	7	7
Vadėnai	K	10	7	3
Varėna	M	9240	4192	5048
Vartavalakis	K	2	2	0
Vilgučiai	K	0	0	0
Želniūnai	K	1	1	0
Žilinčiškės	K	0	0	0
Vydenių sen.		1385	669	716
Aladauka	K	0	0	0
Aladiškės	K	5	3	2
Barčiai	K	148	70	78
Cibonys	K	4	1	3
Čepelūnai	K	9	5	4
Dainava	K	66	33	33
Dipiškės	K	4	2	2
Gojus	K	16	6	10
Gumbiškės	K	0	0	0
Juočiai	K	8	3	5

→

Gyvenamoji vietovė	Statusas	Iš viso	Vyrai	Moterys
Kalėdonys	K	0	0	0
Kamaraučiškės	K	5	3	2
Kamorūnai	K	37	19	18
Kijučiai	K	165	84	81
Kijutiškės	K	18	11	7
Kriviliai	K	358	177	181
Melekonys	K	3	1	2
Meškadonys	K	0	0	0
Milvyda	K	6	1	5
Palkabalis	K	16	6	10
Papiškės	K	39	20	19
Pavainikės	K	0	0	0
Pikiškės	K	1	1	0
Puišys	K	0	0	0
Ramonai	K	0	0	0
Ramoniškiai	K	0	0	0
Razumna	K	25	15	10
Riliškiai	K	25	15	10
Senkonys	K	0	0	0
Strėžiūnai	K	50	28	22
Ulbinai	K	3	1	2
Vaidagai	K	0	0	0
Vydeniai	K	374	164	210
Žukonys	K	0	0	0

Gyvenamoji vietovė	Statusas	Iš viso	Vyrai	Moterys
Kauno apskritis		608332	277899	330433
Birštono sav.		4626	2070	2556
Birštonas	M	2646	1140	1506
Birštono sen.		1980	930	1050
Babronys	K	8	5	3
Balvoniškės	K	0	0	0
Birštonas	VS	653	300	353
Bučiūnai	K	112	53	59
Būdos	K	39	17	22
Dimšiškės	K	22	9	13
Dirvoniškės	K	3	2	1
Dzingeliškės	K	6	3	3
Geležūnai	K	101	44	57
Gojus	K	0	0	0
Grikapėdis	K	0	0	0
Gudakalnis	K	0	0	0
Ivoniškės	K	31	15	16
Jackonys	K	2	0	2
Jundeliškės	K	75	37	38
Kamiliava	K	10	7	3
Kernuvės	K	157	74	83
Kimbirai	K	0	0	0
Lengveniškės	K	5	4	1
Martinonys	K	20	9	11
Matiešionys	K	35	20	15
Medeikonys	K	9	4	5
Moibelės	K	3	1	2
Mūliškės	K	6	2	4
Naudžiūnai	K	76	40	36
Nemajūnai	K	39	14	25
Nečiūnai	K	50	26	24
Padvariškės	K	2	0	2
Panartiškės	K	1	1	0
Panemunis	K	11	3	8
Paverkniai	K	18	8	10

M – miestas; MST – miestelis; K – kaimas; VS – viensėdis; GST – geležinkelio stotis.



Gyvenamoji vietovė	Statusas	Iš viso	Vyrai	Moterys
Pelėšiškės	K	24	8	16
Puzonys	K	19	8	11
Siponys	K	101	50	51
Šaltinėnai	K	48	21	27
Šilaičiai	K	0	0	0
Šilėnai	K	28	16	12
Širviniai	K	12	5	7
Škėvonys	K	92	47	45
Šūtupis	K	1	1	0
Tauliukai	K	12	5	7
Trakeliai	K	13	6	7
Vaitiškės	K	38	18	20
Vanagai	K	9	3	6
Voseliūnai	K	9	5	4
Zajai	K	3	2	1
Žemaitkiemis	K	70	34	36
Žvirgždėnai	K	7	3	4
Jonavos r. sav.		46519	21572	24947
Bukonių sen.		1565	778	787
Biržuliai	K	48	25	23
Bukonys	K	553	265	288
Dovydonys	K	7	5	2
Dukuvka	K	0	0	0
Gaižiūnai	K	21	15	6
Garniškiei	K	0	0	0
Gečiai	K	0	0	0
Juodžiai	K	0	0	0
Kačėnai	K	0	0	0
Karaliūnai	K	22	10	12
Kaupinai	K	0	0	0
Knipai	K	0	0	0
Liepiei	K	378	185	193
Liutkūnai	K	19	9	10
Mačioniai	K	0	0	0
Madlinava	K	0	0	0
Mimainiai	K	141	79	62
Narauninkiškiei	K	12	4	8

→

Gyvenamoji vietovė	Statusas	Iš viso	Vyrai	Moterys
Pasraučiai	K	34	18	16
Petrašiūnai	K	102	50	52
Ražuotinė	K	0	0	0
Rudėnai	K	0	0	0
Rukuižiai	K	2	1	1
Šapova	K	0	0	0
Šiliūnai	K	0	0	0
Širviai	K	53	25	28
Vaivadiškiai	K	167	84	83
Vaiškoniai	K	0	0	0
Žeimeliai	K	6	3	3
Žvėrynas	K	0	0	0
Dumšių sen.		2244	1118	1126
Albertava	K	17	9	8
Bagdonava	K	4	3	1
Bajoriškiei	K	23	13	10
Barborlaukis	K	46	24	22
Bartoniai	K	197	104	93
Bulotai	K	61	30	31
Dirvaliai	K	0	0	0
Dumsiai	GST	2	0	2
Dumsiai	K	18	9	9
Dumsiškiai	K	58	28	30
Gaižiūnai	GST	167	78	89
Gaižiūnai	K	45	17	28
Gulbiniškiai	K	223	128	95
Gumbiškiei	K	39	17	22
Kisieliškiai	K	47	28	19
Klimynė	K	3	1	2
Londonas	K	14	9	5
Lukošiškiai	K	8	3	5
Marinauka	K	10	4	6
Meškoniai	K	35	18	17
Naujatriobiai	K	57	30	27
Paryžius	K	7	4	3
Petrynė	K	3	1	2
Prapuolynė	K	0	0	0

→

Gyvenamoji vietovė	Statusas	Iš viso	Vyrai	Moterys
Pušynėlis	K	12	8	4
Ratušėliai	K	18	11	7
Salupiai	K	72	38	34
Skarbinai	K	10	6	4
Spanėnai	K	117	55	62
Stašėnai	K	45	22	23
Stepanava	K	14	4	10
Šalūgiškiai	K	14	6	8
Šileikos	K	3	1	2
Šveicarija	K	812	391	421
Varpiai	K	43	18	25
Jonavos miesto sen.		30650	13874	16776
Jonava	M	30650	13874	16776
Kulvos sen.		2118	1031	1087
Aukštigaliai	K	2	2	0
Batėgala	K	350	178	172
Bešiai	K	17	6	11
Čičinai	K	319	141	178
Čiūdai	K	9	4	5
Daigučiai	K	17	9	8
Dargužiai	K	0	0	0
Dijokiškiai	K	17	8	9
Gineikiai	K	19	7	12
Gureliai	K	3	1	2
Jonkučiai	K	0	0	0
Kulva	K	319	160	159
Kurmagala	K	66	32	34
Laikiškiai	K	1	0	1
Mardošiškiai	K	15	9	6
Marvilis	K	30	16	14
Mažieji Žinėnai	K	0	0	0
Melnytėlė	K	4	3	1
Mykoliškiai	K	42	22	20
Naujasodis	K	4	2	2
Pabartoniai	K	4	1	3
Pakapė	K	0	0	0
Paupė	K	54	29	25

→

M – miestas; MST – miestelis; K – kaimas; VS – viensėdis; GST – geležinkelio stotis.

Gyvenamoji vietovė	Statusas	Iš viso	Vyrai	Moterys
Preišiogalėlė	K	77	37	40
Ragožiai	K	302	154	148
Rimkai	K	76	37	39
Ručiuškai	K	198	90	108
Sangailiškiai	K	22	7	15
Skrebinai	K	29	15	14
Smičkiai	K	4	3	1
Šabūniškiai	K	4	2	2
Šmatai	K	10	4	6
Trakai	K	15	7	8
Vanagiškiai	K	30	16	14
Varnutė	K	0	0	0
Vešeikiai	K	11	4	7
Virbalai	K	15	7	8
Žinėnai	K	33	18	15
Ruklos sen.		2232	1025	1207
Jonalaukis	K	6	3	3
Kamšalai	K	0	0	0
Konstantinava	K	1	1	0
Rukla	K	118	53	65
Rukla	MST	2098	964	1134
Tartokas	K	3	2	1
Venecija	K	6	2	4
Šilų sen.		1818	885	933
Aklasis ežeras	K	105	46	59
Balėnai	K	16	10	6
Bareiškiai	K	12	8	4
Bazilioniai	K	42	20	22
Beržai	K	26	11	15
Boguškiai	K	15	6	9
Butkūnai	K	0	0	0
Gedgaudai	K	0	0	0
Gegutė	K	0	0	0
Gudoniai	K	2	1	1
Gudžioniai	K	39	22	17
Ilgabradai	K	41	21	20
Jadvygava	K	6	3	3

→

Gyvenamoji vietovė	Statusas	Iš viso	Vyrai	Moterys
Jasudai	K	0	0	0
Jaugeliškiai	K	63	28	35
Kaušanka	K	38	20	18
Konceptas	K	8	2	6
Konciapolis	K	12	7	5
Kulšiškiai	K	2	1	1
Laukagaliai	K	13	8	5
Liepos	K	10	4	6
Linksmavietė	K	0	0	0
Lokėnėliai	K	14	7	7
Lokys	K	0	0	0
Lukšiai	K	16	10	6
Makaronka	K	0	0	0
Mankūnai	K	0	0	0
Markutiškiai	K	78	38	40
Milagainiai	K	86	42	44
Mogeniai	K	6	3	3
Paberžė	K	9	6	3
Pagečiai	K	0	0	0
Palokis I	K	5	4	1
Palokis II	K	6	2	4
Panoteriai	MST	360	179	181
Pasiekai	K	0	0	0
Pasoda	K	25	12	13
Piliakalniai	K	15	7	8
Prauliai	K	216	107	109
Pupkuliai	K	7	3	4
Pūstelninkai	K	26	12	14
Satkūnai	K	36	17	19
Stašiūnai	K	0	0	0
Stoškai	K	78	40	38
Šemetišškiai	K	2	1	1
Šiaudinė	K	2	0	2
Šilai	K	347	161	186
Tabala	K	12	6	6
Tarakėliai	K	9	5	4
Užmiškiai	K	5	1	4

→

Gyvenamoji vietovė	Statusas	Iš viso	Vyrai	Moterys
Vainiai	K	5	2	3
Varpėnai	K	0	0	0
Vatėnai	K	3	2	1
Upninkų sen.		1328	655	673
Alekniškis	K	5	2	3
Apeikiškiai	K	7	3	4
Arnotišškiai	K	2	1	1
Aukštakaimis	K	12	6	6
Ažuolynė	K	6	4	2
Bajorišškiai	K	21	10	11
Baltromiškė	K	19	11	8
Būda	K	0	0	0
Dienovidžiai	K	24	13	11
Dubiai	K	3	2	1
Eglinė	K	1	0	1
Galijevka	K	0	0	0
Gegutės	K	2	2	0
Gegužinė	K	0	0	0
Jakimauka	K	3	1	2
Jurkonys	K	20	11	9
Karčiai	K	15	9	6
Karčiškiai	K	15	10	5
Karveliškiai	K	0	0	0
Keižonys	K	55	25	30
Kernaviškiai	K	0	0	0
Kryžiauka	K	26	12	14
Kunigiškiai	K	57	27	30
Kūniškiai	K	5	2	3
Liudvikiškiai	K	1	1	0
Liukonėliai	K	3	2	1
Makštava	K	21	11	10
Mančiušėnai	K	0	0	0
Mantromiškiai	K	0	0	0
Medinai	K	2	1	1
Padaigai	K	8	5	3
Pakalniškis	K	26	14	12
Perelozai	K	0	0	0

→

Gyvenamoji vietovė	Statusas	Iš viso	Vyrai	Moterys
Rizgonys	K	11	6	5
Saleninkai	K	25	15	10
Santaka	K	0	0	0
Sergiejevka	K	0	0	0
Šakiai	K	4	2	2
Šilėnai	K	0	0	0
Upninkai	K	786	381	405
Upninkėliai	K	69	30	39
Užupės	K	29	14	15
Vanagiškis	K	20	11	9
Vareikiai	K	21	10	11
Vyšniakiai	K	4	1	3
Užusalių sen.		2326	1126	1200
Būdos II	K	0	0	0
Būdos III	K	8	5	3
Būdos IV	K	0	0	0
Būdos V	K	0	0	0
Daukliūnai	K	1	1	0
Didysis Raistas	K	38	18	20
Gireliai	K	0	0	0
Girininkai II	K	154	76	78
Guldynai	K	129	66	63
Išorai	K	475	245	230
Kalnėnai	GST	4	1	3
Kalnėnai	K	241	111	130
Krėslynai	K	130	60	70
Kungušilai	K	0	0	0
Mikainiai	K	5	2	3
Naujatriobiai	K	0	0	0
Pabiržis	K	2	1	1
Pagojis	K	0	0	0
Paskutiškiai	K	5	2	3
Pašiliai	K	59	30	29
Sunkiniai	K	15	4	11
Svilonėliai	K	75	38	37
Sviloniai	K	127	62	65
Šafarka	K	43	15	28
Šešuva	K	71	35	36



M – miestas; MST – miestelis; K – kaimas; VS – viensėdis; GST – geležinkelio stotis.

Gyvenamoji vietovė	Statusas	Iš viso	Vyrai	Moterys
Turžėnai	K	83	41	42
Užusaliai	K	584	275	309
Veseluvka	K	77	38	39
Žeimių sen.		2238	1080	1158
Akliai	K	8	5	3
Akmeniai	K	0	0	0
Barsukinė	K	22	13	9
Biliušiai	K	0	0	0
Blauzdžiai	K	2	1	1
Drobiškiai	K	2	1	1
Gireliai	K	0	0	0
Jagėlava	K	0	0	0
Juljanava	K	3	1	2
Juškonys	K	385	183	202
Kuigaliai	K	409	196	213
Liepkalnis	K	0	0	0
Martyniškių	K	35	15	20
Milašiškiai	K	1	0	1
Mimaliai	K	93	42	51
Mitėniškiai	K	9	5	4
Naujasodis	K	106	53	53
Naujokai	K	14	7	7
Normainiai	K	19	11	8
Normainiai II	K	2	1	1
Normainėliai	K	21	11	10
Paduobiai	K	13	6	7
Palankesiai	K	78	37	41
Pamelnytėlė	K	0	0	0
Pauliukai	K	32	15	17
Skrynės	K	10	3	7
Svalkeniai	K	0	0	0
Terespolis	K	2	2	0
Varpėnai	K	0	0	0
Zofijauka	K	0	0	0
Žeimiai	GST	89	43	46
Žeimiai	MST	860	417	443
Žievelišiai	K	23	12	11



Gyvenamoji vietovė	Statusas	Iš viso	Vyrai	Moterys
Kaišiadorių r. sav.		33786	17126	16660
Kaišiadorių apylinkės sen.		2253	1040	1213
Bartaičiai	K	0	0	0
Dubės	K	1	0	1
Gudiena	K	1563	720	843
Gudzenka	K	111	53	58
Ilgakiemis	K	4	3	1
Janušonys	K	1	0	1
Kalniškės	K	83	37	46
Kasčiukiškės	K	157	74	83
Kurniškės	K	5	1	4
Navasodai	K	0	0	0
Paltininkai	K	0	0	0
Pazaliesė	K	0	0	0
Pypliai	K	80	38	42
Rečionys	K	84	38	46
Slabada	K	0	0	0
Šafarnė	K	0	0	0
Šakniai	K	5	2	3
Uterna	K	0	0	0
Vilkiškės	K	159	74	85
Kaišiadorių miesto sen.		8664	3859	4805
Kaišiadorys	M	8664	3859	4805
Kruonio sen.		2775	1280	1495
Adomėliai	K	9	6	3
Andriūnai	K	2	0	2
Anglininkai	K	92	42	50
Apidemis	K	2	2	0
Apsuona	K	6	5	1
Armanai	K	11	4	7
Astragai	K	3	1	2
Atmainai	K	0	0	0
Avinėliai	K	23	12	11
Ažuolinė	K	5	1	4
Bajoriškės	K	0	0	0
Baranava	VS	1	0	1
Barevičiai	K	6	3	3

→

Gyvenamoji vietovė	Statusas	Iš viso	Vyrai	Moterys
Basonys	K	35	16	19
Basonys II	K	1	0	1
Broma	K	0	0	0
Būtkiemis	K	13	5	8
Būtkiemis II	K	14	7	7
Dabinta	K	9	3	6
Daktariškės	K	7	4	3
Darsūniškis	K	307	145	162
Dijokiškės	K	18	9	9
Domeikiemis	K	21	8	13
Gegužinis	K	0	0	0
Ginteikiškės	K	72	34	38
Girgždai	K	2	1	1
Gliebiškis	K	7	3	4
Grabaučiškės	K	9	4	5
Grėžieniškės	K	12	3	9
Ignalina	VS	0	0	0
Jakava	K	5	4	1
Joniliškės	K	14	7	7
Jugalinas	VS	2	1	1
Kalviai	K	204	102	102
Karveliškės	K	13	6	7
Kazokai	K	36	16	20
Kleboniškis	K	7	2	5
Kovaičiai	K	37	16	21
Krasos	VS	0	0	0
Kriaučiškės	K	24	10	14
Kruonis	MST	661	293	368
Kruonis I	VS	4	1	3
Kubiliai	K	43	23	20
Lankakiemis	K	20	5	15
Lapainia	K	42	21	21
Lapūkinė	K	0	0	0
Liepynė	K	0	0	0
Lukiškis	K	6	2	4
Maisiejūnai	K	6	3	3
Mankuviškės I	K	22	11	11

→

Gyvenamoji vietovė	Statusas	Iš viso	Vyrai	Moterys
Mankuviškės II	K	10	6	4
Margai	K	3	2	1
Meškučiai	K	2	1	1
Migonys	K	33	14	19
Molijos	K	0	0	0
Morkūnai	K	69	35	34
Navapolis	K	20	8	12
Norkūnai	K	14	9	5
Paduobriai	K	1	0	1
Palimšiai	K	4	3	1
Pastrėvys	K	0	0	0
Paukščiškės	K	1	0	1
Pavuoļis	K	35	20	15
Plaskūnai	K	36	16	20
Plaskūnų Būda	K	11	7	4
Plytninkai	VS	4	3	1
Pratkūnai	K	11	4	7
Purvininkai	K	13	6	7
Rokiškės I	K	23	13	10
Rokiškės III	K	0	0	0
Rūčkakiemis	K	46	24	22
Saulučiai	K	44	21	23
Seibūtai	K	9	1	8
Seibūtėnai	K	0	0	0
Sekionys	K	41	16	25
Sevelionys	K	46	24	22
Stebeikiai	K	11	4	7
Surgantiškės	K	13	6	7
Šnipeliai	K	34	14	20
Šventininkai	K	38	17	21
Tadarava	K	25	10	15
Taraspolis	K	0	0	0
Toliškės	K	5	0	5
Trūseikiškės	K	1	0	1
Užgirėlis	K	57	25	32
Vaiguva	K	0	0	0
Varkališkės	K	0	0	0
Vekonys	K	7	3	4



M – miestas; MST – miestelis; K – kaimas; VS – viensėdis; GST – geležinkelio stotis.

Gyvenamoji vietovė	Statusas	Iš viso	Vyrai	Moterys
Vigada	K	2	1	1
Vilčiai	K	4	1	3
Vilūnai	K	166	73	93
Višginai	K	6	3	3
Vladipolis	K	15	6	9
Zauliškės	K	7	4	3
Zavadna	VS	1	1	0
Žiūronai	K	27	14	13
Žydeikiškės	K	47	24	23
Nemaitonių sen.		433	205	228
Bendreliai	K	6	2	4
Butkai	K	0	0	0
Butkiškės	K	13	5	8
Dubniokai	K	2	1	1
Dugneliai	K	0	0	0
Dūdiškės	K	7	3	4
Karalinava	VS	1	0	1
Klėriškės	K	31	14	17
Kogeliškės	K	0	0	0
Malinauka	K	0	0	0
Medinai	K	9	4	5
Mičiūnai	K	53	30	23
Mykoliškės	K	0	0	0
Nemaitonys	K	82	42	40
Pašventys	K	2	1	1
Ringailiai	K	24	11	13
Sepijoniškės	K	10	4	6
Strumilai	K	4	3	1
Šapinava	VS	0	0	0
Šoliškės	K	14	7	7
Vaitkūnai	K	12	5	7
Varkalės	K	68	30	38
Vindžiuliškės	K	0	0	0
Žirgaičiai	K	18	9	9
Žiūkiškės	K	2	1	1
Žydiškės	K	20	9	11
Žostautai	K	55	24	31



Gyvenamoji vietovė	Statusas	Iš viso	Vyrai	Moterys
Palomenės sen.		1662	752	910
Bagdoniškės	K	3	2	1
Bartkuškos	K	1	0	1
Beištrakiai	K	47	21	26
Beloniškės	K	145	47	98
Bučionys	K	26	13	13
Butkūnai	K	16	9	7
Būda	K	0	0	0
Eitekonys	K	29	20	9
Gečionys	K	11	6	5
Gegužinė	K	48	22	26
Guronys	K	0	0	0
Jačiūnai	K	0	0	0
Jagorovka	K	0	0	0
Karlauka	K	0	0	0
Kasparai	K	3	2	1
Kaspariškės	K	13	8	5
Kieliškės	K	19	12	7
Klampiniai Krušonys	K	3	2	1
Klūsai	K	0	0	0
Lapelės	K	0	0	0
Livintai	K	31	15	16
Lomeniai	K	75	34	41
Mackūnai	K	4	2	2
Medinai	K	0	0	0
Miežonys	K	169	74	95
Muldiškės	K	1	1	0
Neprėkšta	K	156	72	84
Pagiriai	GST	2	0	2
Paliepis	K	5	2	3
Palomenė	K	184	77	107
Paromatės Krušonys	K	34	17	17
Pašuliai	K	61	32	29
Putriškės	K	14	6	8
Rusiai	K	34	15	19
Smilgiai	K	8	4	4
Surveliai	K	3	1	2

→

Gyvenamoji vietovė	Statusas	Iš viso	Vyrai	Moterys
Svirplionys	K	0	0	0
Šilagaių Medinai	K	0	0	0
Šiliniai	K	0	0	0
Šilonys	K	24	10	14
Šimkaučiškės	K	10	5	5
Šukiškės	K	4	3	1
Tartokas	K	2	1	1
Tauckūnai	K	156	72	84
Vaidučiai	K	0	0	0
Vilionys	K	104	50	54
Zūbiškės	K	217	95	122
Paparčių sen.		767	356	411
Antakalnis	K	1	1	0
Anuprava	K	0	0	0
Aukštuojai	K	0	0	0
Bekštonys	K	11	5	6
Bernardinka	K	0	0	0
Burbiškės	K	25	10	15
Čiviškės	K	8	3	5
Dainava	K	157	75	82
Dainavėlė	K	21	8	13
Galviškės	K	5	2	3
Kaugonys	K	59	30	29
Kmitai	K	2	0	2
Krasnasiolka	K	19	9	10
Krečiūnai	K	0	0	0
Lalėnai	K	0	0	0
Lemučionys	K	0	0	0
Mičiūnai	K	9	2	7
Našlėnai	K	31	16	15
Neravai	K	41	22	19
Niauriškės	K	5	2	3
Padvariai	K	6	2	4
Pakalniškiai	K	37	10	27
Palapojė	K	0	0	0
Paneriai	K	6	2	4
Paparčiai	K	284	138	146

→

Gyvenamoji vietovė	Statusas	Iš viso	Vyrai	Moterys
Pūriškės	K	1	0	1
Skynimai	K	1	1	0
Šešonys	K	3	2	1
Tadarava	K	0	0	0
Tatarka	K	8	5	3
Vareikonys	K	21	9	12
Varniškės	K	4	2	2
Žaliasis Ragas	VS	2	0	2
Pravieniškių sen.		4079	3343	736
Aleksandruvka	K	69	33	36
Jurgiškės	K	17	8	9
Piktavyžis	K	0	0	0
Pravieniškės I	K	459	223	236
Pravieniškės II	K	3534	3079	455
Rumšiškių sen.		3833	1822	2011
Antakalnis	K	464	232	232
Apušotas	K	0	0	0
Baniškės	K	23	13	10
Bartkūnai	K	64	29	35
Bijautonys	K	44	22	22
Būbliai	K	71	39	32
Dovainonys	K	686	317	369
Grabučiškės	K	82	39	43
Grėbliučiškės	K	40	17	23
Jakštonys	K	6	1	5
Juodiškės	K	77	41	36
Kapitoniškės	K	28	14	14
Karčiupis	K	279	141	138
Kaspariškės	K	9	3	6
Lašiniai	K	16	10	6
Leliušiai	K	34	18	16
Mažosios Juodiškės	K	1	0	1
Milžiniai	K	18	10	8
Naujasodis	K	16	7	9
Pagiriai	K	3	1	2
Pamieris	K	46	21	25
Pentiškės	K	7	4	3

→

M – miestas; MST – miestelis; K – kaimas; VS – viensėdis; GST – geležinkelio stotis.

Gyvenamoji vietovė	Statusas	Iš viso	Vyrai	Moterys
Petriškės	K	0	0	0
Rumšiškės	MST	1651	762	889
Rusonys	K	110	52	58
Salomiškis	K	5	3	2
Trakiai	K	0	0	0
Ugoniškės	K	0	0	0
Uogintai	K	11	5	6
Užtakai	K	41	20	21
Ūta	K	0	0	0
Vosyliškės	K	1	1	0
Žaslių sen.		2241	1088	1153
Aponiškės	K	2	0	2
ArDOSai	K	0	0	0
Ausianka	K	0	0	0
Barsukai	VS	0	0	0
Baruoliai	K	13	5	8
Beičiūnai	K	0	0	0
Benkūnai	K	6	3	3
Bertešiūnai	K	3	1	2
Budeliai	K	2	1	1
Buivūnai	K	7	5	2
Cineikiai	K	21	12	9
Dabravolė	K	14	5	9
Daubara	K	13	10	3
Dirvonai	K	0	0	0
Dumšiai	VS	5	3	2
Eiriogala	K	30	13	17
Gyvatiškės	K	0	0	0
Gureliai	K	0	0	0
Guronys	K	26	13	13
Juodas Gojus	K	4	3	1
Juršiškės	K	0	0	0
Kapčiškės	K	4	2	2
Karsakai	K	54	24	30
Krivonys	K	10	4	6
Krivonėliai	K	0	0	0
Laukagalis	K	17	9	8

→

Gyvenamoji vietovė	Statusas	Iš viso	Vyrai	Moterys
Leitiškės	K	4	2	2
Lėliai	K	3	1	2
Liauriškės	K	10	7	3
Litviniškės	K	2	2	0
Mančiūnai	K	26	10	16
Mikalaučiškės	K	130	58	72
Naujažeris	K	13	8	5
Neveliškės	K	7	4	3
Obuchovka	K	18	8	10
Padaliai	K	6	3	3
Pajautiškės	K	49	25	24
Papartėliai	K	35	14	21
Paukščiai	K	0	0	0
Petkaučizna	K	25	15	10
Prozariškės	K	21	9	12
Prūdninkai	K	0	0	0
Rasava	K	24	12	12
Rusinė	K	0	0	0
Samaliava	K	0	0	0
Savarinė	K	22	12	10
Senkonys	K	0	0	0
Skėriai	K	0	0	0
Slajos	K	0	0	0
Stabintiškės	K	311	142	169
Ščiukiškės	K	13	7	6
Talpūnai	K	31	12	19
Totoriškės	K	25	13	12
Vaidžionys	K	15	7	8
Vilkakėmis	K	2	1	1
Žasliai	GST	477	233	244
Žasliai	K	7	5	2
Žasliai	MST	644	318	326
Žibavičiai	K	61	33	28
Žuvys	K	29	14	15
Žiežmarių apylinkės sen.		3472	1702	1770
Aleksiejūniškės	K	0	0	0
Aviliai	K	66	32	34

→

Gyvenamoji vietovė	Statusas	Iš viso	Vyrai	Moterys
Bačkonys	K	73	41	32
Balceriškės	K	7	4	3
Buivydonys	K	19	9	10
Bulotai	K	4	2	2
Bundiškės	K	2	1	1
Burbiškės	K	78	36	42
Būdiškės	K	19	8	11
Dainiai	K	35	17	18
Dalinonys	K	16	7	9
Dauginava	K	0	0	0
Dirgalonys	K	21	10	11
Eglinka	K	0	0	0
Eigeniškės	K	32	17	15
Gajaučizna	K	6	4	2
Geri Vakarai	K	4	3	1
Girelė	K	12	5	7
Graužai	K	32	15	17
Juknonių Babiliai	K	0	0	0
Juknonys	K	31	15	16
Kairiškėlės	K	3	1	2
Kairiškės	K	59	27	32
Kaišiadorėliai	K	15	7	8
Karveliškės	K	5	2	3
Kasilionys	K	3	2	1
Kaukinė	K	15	7	8
Kertauninkai	K	5	2	3
Kibučiai	K	39	16	23
Kiemeliai	K	215	107	108
Klenauka	K	2	1	1
Krasnasėlis	K	4	2	2
Kriaučiškės	K	31	17	14
Kudonys	K	56	24	32
Kulukiškės	K	16	7	9
Liutonys	K	164	84	80
Martiniškės	K	12	5	7
Matelskai	K	13	6	7
Mažosios Vladikiškės	K	10	8	2

→

Gyvenamoji vietovė	Statusas	Iš viso	Vyrai	Moterys
Mediniai Strėvininkai	K	182	92	90
Mūro Strėvininkai	K	440	203	237
Naujoji Slabada	K	4	3	1
Padūmys	K	3	2	1
Pakertai	K	307	145	162
Pakertiškės	K	13	7	6
Palimšys	K	12	5	7
Pažardis	K	12	6	6
Piktakiemis	K	5	3	2
Pridotkai	K	8	4	4
Radutiškės	K	7	4	3
Skudeniai	K	17	8	9
Stasiūnai	K	732	349	383
Stoniava	K	73	35	38
Strošiūnai I	K	14	8	6
Strošiūnai II	K	3	2	1
Strėvininkų Babiliai	K	27	15	12
Sutartiškės	K	11	4	7
Šarkiškės	K	5	2	3
Ščebnica	K	83	47	36
Tarpumiškis	K	9	8	1
Titnagai	K	15	9	6
Triliškės	K	56	26	30
Turloviškės	K	67	32	35
Užubalis	VS	0	0	0
Verdinės	K	9	4	5
Vladikiškės	K	171	93	78
Zaslonė	K	1	0	1
Žalvarniai	K	62	35	27
Žiežmariai	VS	0	0	0
Žiežmarių sen.		3607	1679	1928
Žiežmariai	M	3607	1679	1928
Kauno m. sav.		315993	139810	176183
Kaunas	M	315993	139810	176183
Aleksoto sen.		21178	9885	11293
Centro sen.		14723	6464	8259
Dainavos sen.		58818	25151	33667
Eigulių sen.		43109	18812	24297



M – miestas; MST – miestelis; K – kaimas; VS – viensėdis; GST – geležinkelio stotis.

Gyvenamoji vietovė	Statusas	Iš viso	Vyrai	Moterys
Gričiupio sen.		26735	11734	15001
Panemunės sen.		14941	6771	8170
Petrašiūnų sen.		14382	6617	7765
Šančių sen.		21097	9395	11702
Šilainių sen.		50598	22875	27723
Vilijampolės sen.		26411	11463	14948
Žaliakalnio sen.		24001	10643	13358
Kauno r. sav.		85998	40921	45077
Akademijos sen.		2807	1344	1463
Akademija	MST	2807	1344	1463
Alšėnų sen.		3464	1668	1796
Alšėnai	K	28	12	16
Bijūnai	K	163	80	83
Bliovai	K	5	4	1
Čebeliškė	K	17	8	9
Dievogala	K	108	51	57
Digriai	K	66	32	34
Girininkai I	K	85	51	34
Girininkai II	K	66	34	32
Jonučiai	K	863	405	458
Kampiškiai	K	81	38	43
Kūjalgalviai	K	2	2	0
Macijauskai	K	0	0	0
Mastaičiai	K	1279	614	665
Narsiečiai	K	120	51	69
Pabartupis	K	20	9	11
Padainupys	K	148	74	74
Pamaišupys	K	11	6	5
Pažėrai	K	194	95	99
Poderiškiai	K	82	40	42
Smailiai	K	12	6	6
Šilėnai	K	10	4	6
Šniūrai	K	47	21	26
Tirkiliškiai	K	55	29	26
Tumpai	K	2	2	0
Babtų sen.		4409	2075	2334
Antagynė	K	54	31	23
Antagynėlės	K	0	0	0



Gyvenamoji vietovė	Statusas	Iš viso	Vyrai	Moterys
Babtai	K	42	22	20
Babtai	MST	1563	719	844
Baltriškė	K	0	0	0
Berlainiai	K	3	2	1
Cinkiškiei	K	0	0	0
Dasiūnai	K	46	24	22
Eglynai	K	4	3	1
Gailiušiai	K	6	4	2
Gaižuvėlė	K	35	17	18
Janušoniai	K	0	0	0
Jugintai	K	97	45	52
Juodoniai	K	33	15	18
Kačergiai	K	5	2	3
Kaniūkai	K	86	37	49
Karalgiris	K	64	34	30
Kikoniai	K	7	3	4
Krivėnai	K	25	13	12
Lazdynė	K	6	2	4
Muniškiai	K	366	172	194
Naujasodžiai	K	31	14	17
Naujatriobiai	K	34	16	18
Pagynė	K	469	224	245
Pakapiai	K	27	15	12
Panevėžiukas	K	678	318	360
Pavejuonis	K	10	4	6
Piepaliai	K	181	86	95
Selverava	K	19	12	7
Sitkūnai	K	176	87	89
Stabaunyčius	K	64	24	40
Šašiai	K	21	10	11
Urnėžiai	K	39	18	21
Vareikoniai	K	45	20	25
Vikūnai	K	18	7	11
Vilkėnai	K	86	40	46
Vosiškiai	K	54	26	28
Zacišius	K	0	0	0
Žemaitkiemis	K	15	9	6



Gyvenamoji vietovė	Statusas	Iš viso	Vyrai	Moterys
Batniavos sen.		1331	636	695
Batniava	K	28	14	14
Beiniūnai	K	13	9	4
Brūžė	K	25	15	10
Bubiai	K	700	329	371
Dulkiai	K	0	0	0
Gineitai	K	16	9	7
Kriemala	K	45	23	22
Kvesai	K	174	80	94
Mozūriškiai	K	57	26	31
Naujiena	K	58	31	27
Paštuva	K	21	3	18
Rupunioniai	K	23	10	13
Ručkūnai	K	0	0	0
Tirkšliai	K	12	5	7
Tolivardžiai	K	12	6	6
Virbaliūnai	K	127	65	62
Žėbiškiai	K	13	6	7
Žvirgždė	K	7	5	2
Čekiškės sen.		1795	845	950
Antkalniai	K	45	21	24
Besmerčiai	K	10	5	5
Čekiškė	MST	682	311	371
Dokeliai	K	24	12	12
Dokiai	K	15	7	8
Eikščiai	K	118	55	63
Gaigalai	K	34	17	17
Gegužėnai	K	12	6	6
Juškaičiai	K	3	2	1
Kairiai	K	14	7	7
Kilova	K	60	30	30
Lebedžiai	K	29	13	16
Lelerviškiei	K	30	12	18
Lipikiškiai	K	22	8	14
Liučiūnai	K	403	196	207
Mikliūnai	K	0	0	0
Mikniava	K	7	1	6
Miškalaukis	K	116	53	63



Gyvenamoji vietovė	Statusas	Iš viso	Vyrai	Moterys
Padubysys	K	3	2	1
Pagiriai	K	104	53	51
Paprieniai	K	7	4	3
Prienai	K	29	16	13
Purvaičiai	K	9	5	4
Radviliškiai	K	5	2	3
Ramonai	K	4	2	2
Raudonė	K	3	1	2
Severinava	K	5	3	2
Teklinava	K	0	0	0
Uždulinskiai	K	2	1	1
Domeikavos sen.		7577	3679	3898
Audėjai	K	1	0	1
Domeikava	K	5006	2424	2582
Eigirgala	K	32	17	15
Kumpiai	K	29	12	17
Radikiai	K	625	309	316
Ražiai	K	21	10	11
Romaškiai	K	7	4	3
Saliai	K	96	48	48
Smiltynai I	K	213	109	104
Šakiai	K	561	293	268
Varluva	K	81	37	44
Vytėnai	K	0	0	0
Voškoniai	K	880	405	475
Žemaitkiemis	K	25	11	14
Ežerėlio sen.		1820	832	988
Ežerėlis	M	1820	832	988
Garliavos apylinkių sen.		6026	2921	3105
Bagniškė	K	0	0	0
Budriai	K	184	90	94
Garančiškė	K	3	0	3
Grabava	K	20	12	8
Ilgakiemis	K	750	363	387
Ireniškiei	K	142	77	65
Jonučiai II	K	245	122	123
Juragiai	K	575	271	304
Juraitiškė	K	12	6	6



M – miestas; MST – miestelis; K – kaimas; VS – viensėdis; GST – geležinkelio stotis.

Gyvenamoji vietovė	Statusas	Iš viso	Vyrai	Moterys
Jurginiškiai	K	102	57	45
Kalinava	K	51	25	26
Karkazai	K	284	146	138
Naugardžiškė	K	432	209	223
Pagiriai	K	315	147	168
Pajiesys	K	150	72	78
Rašnava	K	56	31	25
Ražiškiai	K	184	86	98
Rinkūnai	K	356	169	187
Seniava	K	276	129	147
Sprindiškės	K	0	0	0
Stanaičiai	K	140	70	70
Teleičiai	K	1700	815	885
Tvarkiškiai	K	49	24	25
Garliavos sen.		11264	5150	6114
Garliava	M	11264	5150	6114
Kačerginės sen.		772	361	411
Kačerginė	MST	772	361	411
Karmėlavos sen.		6614	3102	3512
Biruliškės	K	170	86	84
Karmėlava	MST	1395	658	737
Karmėlava II	K	1585	699	886
Kaukazas	K	41	18	23
Margava	K	83	38	45
Martinava	K	97	46	51
Narėpai	K	146	74	72
Naujasodis	K	387	187	200
Peleniai	K	82	38	44
Ramučiai	K	2372	1137	1235
Rykštynė	K	150	73	77
Sergeičikai I	K	29	12	17
Sergeičikai II	K	58	29	29
Vaistariškiai	K	19	7	12
Kulautuvos sen.		1425	672	753
Kulautuva	MST	1425	672	753
Lapių sen.		3052	1509	1543
Andruškoniai	K	40	21	19
Barsūniškiai	K	20	9	11



Gyvenamoji vietovė	Statusas	Iš viso	Vyrai	Moterys
Didžiosios Lapės	K	235	115	120
Drąseikiai	K	401	201	200
Ginėnai	K	220	113	107
Lapės	MST	1218	587	631
Lepšiškiai	K	66	34	32
Masteikiai	K	103	50	53
Pakalniškiai	K	27	14	13
Rokiškiai	K	2	1	1
Smiltynai II	K	150	73	77
Stavidvaris	K	34	19	15
Staviščiai	K	0	0	0
Šančiai	K	40	23	17
Šatijai	K	415	213	202
Tauralaukis	K	81	36	45
Linksmakalnio sen.		737	346	391
Linksmakalnis	K	737	346	391
Neveronių sen.		3271	1573	1698
Neveronys	K	2998	1436	1562
Pabiržis	K	273	137	136
Raudondvario sen.		5565	2652	2913
Bernatoniai	K	186	91	95
Biliūnai	K	81	43	38
Didvyriai	K	202	95	107
Dūminas	K	15	7	8
Godėnai	K	17	8	9
Kačiūniškė	K	22	10	12
Kalnyčiai	K	22	9	13
Karnavė	K	6	3	3
Lomanka	K	5	4	1
Lukšakaimis	K	21	12	9
Maksva	K	9	4	5
Miškiniai	K	87	43	44
Naujatriobiai	K	118	63	55
Naujieji Bernatoniai	K	86	39	47
Netoniai	K	340	156	184
Raudondvaris	K	4142	1960	2182
Senieji Bernatoniai	K	46	28	18

→

Gyvenamoji vietovė	Statusas	Iš viso	Vyrai	Moterys
Šilelis	K	139	65	74
Upytė	K	21	12	9
Ringaudų sen.		5010	2390	2620
Armaniškiai	K	32	16	16
Bajorai	K	10	3	7
Gaižėnai	K	113	49	64
Gaižėneliai	K	120	64	56
Karkiškės	K	32	20	12
Kazliškiai	K	33	16	17
Luobinė	K	0	0	0
Miriniškiai	K	68	36	32
Mitkūnai	K	202	91	111
Noreikiškės	K	926	427	499
Pypliai	K	195	89	106
Poderiškiai	K	87	49	38
Ringaudai	K	2861	1360	1501
Sakalai	K	7	2	5
Tabariškiai	K	63	31	32
Virbališkiai	K	261	137	124
Rokų sen.		911	451	460
Dankstytė	K	0	0	0
Girininkai	K	233	118	115
Kairiūkščiai	K	33	17	16
Pamoterys	K	1	1	0
Paraželiai	K	9	4	5
Patamušėlis	K	104	56	48
Pavytė	K	40	21	19
Raželiai	K	6	2	4
Rokai	K	265	125	140
Rokeliai	K	37	16	21
Rokų Miško Kelmynas	K	81	41	40
Vainatrakis	K	45	24	21
Vingytė	K	57	26	31
Samylų sen.		4503	2172	2331
Dubravai	K	168	84	84
Gervėnupis	K	314	163	151
Girionys	K	752	363	389

→

Gyvenamoji vietovė	Statusas	Iš viso	Vyrai	Moterys
Laumėnai	K	570	288	282
Samylai	K	148	79	69
Šlienava	K	1987	940	1047
Vaišvydava	K	326	153	173
Žiegždriai	K	238	102	136
Taurakiemio sen.		1769	848	921
Arlaviškės	K	250	120	130
Dobilija	K	96	42	54
Guogai	K	39	20	19
Leonavas	K	4	2	2
Margininkai	K	158	77	81
Piliuona	K	739	360	379
Sietynas	K	44	22	22
Taurakiemis	K	46	23	23
Tursonas	K	19	7	12
Užupiai	K	48	22	26
Viršūžiglis	K	326	153	173
Vyčius	K	0	0	0
Užliedžių sen.		3217	1586	1631
Bivyčiai	K	11	5	6
Giraitė	K	871	436	435
Kudrėnai	K	1	0	1
Linkuva	K	0	0	0
Naujieji Muniškiai	K	219	105	114
Paltiškiai	K	0	0	0
Paparčiai	K	167	85	82
Romainiai	K	9	4	5
Romainių Kaimelė	K	13	6	7
Sausinė	K	247	130	117
Užliedžiai	K	1250	617	633
Vijūkai	K	429	198	231
Vandžiogalos sen.		1632	769	863
Ažuolynas	K	3	2	1
Bitvanas	K	13	4	9
Boniškiai	K	258	124	134
Butkūnai	K	10	4	6
Didieji Ibėnai	K	63	31	32

→

M – miestas; MST – miestelis; K – kaimas; VS – viensėdis; GST – geležinkelio stotis.

Gyvenamoji vietovė	Statusas	Iš viso	Vyrai	Moterys
Galulaukė	K	0	0	0
Geranoniai	K	10	5	5
Jackiškiei	K	2	1	1
Juozapava	K	1	0	1
Karaliūnai	K	6	4	2
Kazimierava	K	38	17	21
Kėkštytė	K	13	7	6
Mažieji Ibėnai	K	11	5	6
Mėkla	K	0	0	0
Padaugupis	K	18	13	5
Pagiriai	K	0	0	0
Pociūnai	K	4	1	3
Preišiogala	K	11	6	5
Puikoniai	K	12	6	6
Rokiškis	K	1	1	0
Skrebiniškiai	K	1	1	0
Stankūnai	K	23	12	11
Užumiškiai	K	60	28	32
Valerava	K	137	66	71
Vandžiogala	MST	861	394	467
Vigiai	K	39	17	22
Vimbarai	K	37	20	17
Vilkijos apylinkių sen.		2339	1094	1245
Adomkiškiai	K	0	0	0
Akuotai	K	160	85	75
Antalkiai	K	58	30	28
Aukštakalniai	K	4	2	2
Baravai	K	2	1	1
Bernoriškiai	K	2	1	1
Buivydai	K	11	5	6
Daučioniai	K	16	10	6
Daugeliškiai	K	316	142	174
Daugužiai	K	0	0	0
Gaideliškiai	K	5	4	1
Gailiūnai	K	6	3	3
Gineikiai	K	8	3	5
Gudravis	K	0	0	0

→

Gyvenamoji vietovė	Statusas	Iš viso	Vyrai	Moterys
Jagminiškiai	K	30	11	19
Jaučakiai	K	220	101	119
Jokavai	K	11	4	7
Jotautai	K	0	0	0
Juodžiai	K	4	2	2
Juozapava	K	1	0	1
Krūvandai	K	65	26	39
Lauksvydai	K	18	6	12
Lazduoniai	K	32	16	16
Liepdvarys	K	2	0	2
Lygainiai	K	17	11	6
Pabalčiai	K	73	31	42
Padauguva	K	281	138	143
Padauguvėlė	K	26	16	10
Padubysys	K	30	13	17
Palazduonys	K	39	21	18
Paprūdžiai	K	3	1	2
Partikai	K	8	5	3
Pastriūnys	K	4	2	2
Pašiliai	K	7	5	2
Purviškiai	K	99	47	52
Raubatoniai	K	4	2	2
Ringovė	K	27	15	12
Ručkoniai	K	24	10	14
Saulėtekiai	K	129	66	63
Skrebenai	K	17	9	8
Stanislava	K	34	16	18
Šoliai	K	2	2	0
Vaitkūnai	K	2	1	1
Valmantiškiai	K	101	44	57
Vilkija	K	410	176	234
Zauniškiai	K	31	11	20
Žebiškeliai	K	0	0	0
Vilkijos sen.		2131	997	1134
Vilkija	M	2131	997	1134
Zapyškio sen.		2557	1249	1308
Altoniškiai	K	173	83	90
Braziūkai	K	66	27	39



Gyvenamoji vietovė	Statusas	Iš viso	Vyrai	Moterys
Dievogala	K	858	405	453
Durpynas	K	21	10	11
Jadagoniai	K	113	56	57
Judraičiai	K	6	2	4
Kluoniškiai	K	335	165	170
Krušinskai	K	8	6	2
Kuodiškiai	K	7	3	4
Kuras	K	191	100	91
Nova	K	41	23	18
Papiškiai	K	70	38	32
Riogliškiečiai	K	106	54	52
Rupiniai	K	9	5	4
Šuliai	K	54	23	31
Vilemai	K	147	77	70
Vincentavas	K	46	21	25
Zapyškis	MST	264	127	137
Zizai	K	42	24	18
Kėdainių r. sav.		54057	24919	29138
Dotnuvos sen.		4758	2240	2518
Akademija	MST	752	344	408
Aušra	K	406	191	215
Ažuolaičiai	K	137	64	73
Bakšiai	VS	0	0	0
Beržai	K	214	98	116
Bokštai	K	105	44	61
Dotnuva	GST	65	29	36
Dotnuva	MST	687	313	374
Gėlainiai	K	13	7	6
Jaunakaimis	K	41	18	23
Mantviliškis	K	205	100	105
Naujaberžė	K	0	0	0
Naujieji Bakainiai	K	30	12	18
Naujieji Lažai	K	27	11	16
Noreikiai	K	4	3	1
Padotnuvys	K	20	13	7
Piliamantas	K	51	20	31
Pilioniai	K	57	24	33



Gyvenamoji vietovė	Statusas	Iš viso	Vyrai	Moterys
Puodžiai	K	2	1	1
Pupėnai	VS	0	0	0
Ramėnai	K	3	2	1
Sandžėnai	K	0	0	0
Siponiai	K	96	46	50
Stukai	VS	0	0	0
Šalčmiriai	K	26	13	13
Šiaudinė	K	28	16	12
Šlapaberžė	K	616	301	315
Urnėžiai	K	51	27	24
Vainotiškiai	K	909	437	472
Valinava	K	28	10	18
Valučiai	K	108	50	58
Vincgalys	K	60	33	27
Zacišiai	VS	5	4	1
Žemaičiai	K	12	9	3
Gudžiūnų sen.		1735	848	887
Alksnėnai	K	113	56	57
Alksnupiai	VS	0	0	0
Antanava	K	27	14	13
Antušava	K	16	7	9
Balsiai	K	1	0	1
Danilava	K	9	5	4
Devynduoniai	K	161	81	80
Draustiniai	K	0	0	0
Gasčiūnai	K	10	3	7
Graužiai	K	3	2	1
Gudžiūnai	GST	34	15	19
Gudžiūnai	K	61	30	31
Gudžiūnai	MST	491	233	258
Jaunakaimis	K	0	0	0
Jokūbaičiai	K	20	11	9
Margininkai	K	14	6	8
Marimpolis	K	0	0	0
Miegėnai	K	341	170	171
Mlodzinava	K	0	0	0
Paberžė	K	18	11	7

→

M – miestas; MST – miestelis; K – kaimas; VS – viensėdis; GST – geležinkelio stotis.

Gyvenamoji vietovė	Statusas	Iš viso	Vyrai	Moterys
Padruskalnys	K	10	3	7
Pamiškės	K	14	7	7
Pasiekai	K	0	0	0
Pilėnai	K	2	2	0
Senkaimis	K	0	0	0
Senkoniai	K	0	0	0
Terespolis	K	30	15	15
Trakupiai	K	2	1	1
Tremtiniai	K	5	3	2
Vikaičiai	K	305	145	160
Vypalai	K	0	0	0
Žilvičiai	K	48	28	20
Josvainių sen.		3018	1436	1582
Angiriai	K	153	72	81
Antanava	VS	0	0	0
Bajėnai I	K	29	12	17
Bajėnai II	K	14	8	6
Barsukynė	K	0	0	0
Būdai	K	7	4	3
Būdviečiai	K	6	3	3
Čiukiškiai	K	0	0	0
Daubarai	K	5	2	3
Degimai	K	0	0	0
Gailiakaimis	K	18	7	11
Galulaukiai	K	30	13	17
Graužiai	K	24	14	10
Grašva	K	1	0	1
Ivaniškiai	K	0	0	0
Jasnagurka	K	0	0	0
Josvainiai	K	55	26	29
Josvainiai	MST	1057	498	559
Juodkaimiai	K	211	100	111
Kampai I	K	9	4	5
Kampai II	K	109	58	51
Karūnava	K	54	28	26
Kilbisai	K	7	3	4

→

Gyvenamoji vietovė	Statusas	Iš viso	Vyrai	Moterys
Kunioniai	K	321	155	166
Macgaliai	K	10	3	7
Maleikoniai	K	55	27	28
Mikališkiai	K	0	0	0
Paaluonė	K	0	0	0
Paliepiei	K	38	16	22
Paliepiukai	K	18	11	7
Pasmilgys	VS	0	0	0
Pavikšrupys	K	0	0	0
Pažiedupys	K	0	0	0
Plaktiniai	K	8	4	4
Prapuoleniai	VS	0	0	0
Ruseinėliai	K	0	0	0
Ruseiniai	K	20	9	11
Skaistgiriai	K	239	111	128
Sviliai	K	134	61	73
Sviliukai	K	10	4	6
Šaravai	K	25	14	11
Šingaliai	K	12	8	4
Vainikai	K	283	129	154
Varnupė	K	11	5	6
Vincetava	K	45	27	18
Kėdainių miesto sen.		27647	12396	15251
Bartkūniškiai	K	85	39	46
Bogušiškiai	K	17	10	7
Čeplina	VS	0	0	0
Daukšiai	K	7	3	4
Daumantai	K	80	41	39
Janušava	K	44	19	25
Justinava	K	7	3	4
Keleriškiai	K	351	163	188
Kėboniai	K	46	26	20
Kėdainiai	M	26648	11913	14735
Klamputė	VS	0	0	0
Kropilai	K	13	7	6
Lipliūnai	K	182	87	95

→

Gyvenamoji vietovė	Statusas	Iš viso	Vyrai	Moterys
Mantviloniai	K	19	8	11
Mištautai	K	18	8	10
Novočėbė	K	1	0	1
Pasmilgys	K	8	4	4
Pikeliai	K	21	17	4
Pūstelninkai	K	0	0	0
Ruminiai	K	11	7	4
Ruoščiai	K	37	18	19
Stasiūnai	K	19	10	9
Šiukštuliškiai	K	3	1	2
Šventoniškis	K	6	1	5
Tubiai	K	19	9	10
Varėnai	K	5	2	3
Krakių sen.		3064	1447	1617
Ambraziūnai	K	15	10	5
Antežeriai	K	41	21	20
Antkalis	K	11	9	2
Apirubiai	K	0	0	0
Apušrotas	K	0	0	0
Aukštuoliukai	K	3	2	1
Ažytėnai	K	239	123	116
Ažuolytė	K	8	5	3
Bagotiškiai	K	0	0	0
Barkūnėliai	K	2	1	1
Barkūniškis	K	55	23	32
Černovka	K	0	0	0
Čystapolis	K	16	6	10
Daržbalys	K	0	0	0
Degimai	K	0	0	0
Deveikiškėliai	K	2	1	1
Deveikiškiai	K	35	20	15
Digraičiai	K	9	4	5
Dikšiai	K	8	5	3
Donava	K	24	13	11
Dovydiškiai	K	32	17	15
Gaideliai	K	3	1	2
Gersonė	K	0	0	0

→

Gyvenamoji vietovė	Statusas	Iš viso	Vyrai	Moterys
Girynė	K	0	0	0
Girļaukis	VS	0	0	0
Girvainiai	K	4	1	3
Gudaičiai	K	2	0	2
Guptilčiai	K	38	18	20
Jankūnai	K	6	4	2
Jaugiliai	K	57	28	29
Jaugilka	K	1	0	1
Jurgaičiai	K	7	2	5
Keturkiemiai	K	27	14	13
Krakės	K	32	17	15
Krakės	MST	841	380	461
Krymas	K	0	0	0
Kukoriškiai	K	5	3	2
Lenčiai	K	18	7	11
Liubokinė	K	0	0	0
Maconiai	K	0	0	0
Mąstautai	K	9	7	2
Medininkai	K	62	30	32
Meironiškėliai	K	18	9	9
Meironiškiai	K	269	127	142
Mikniūnai	K	0	0	0
Milvydai	K	45	19	26
Mumaičiai	K	7	3	4
Norkūnai	K	21	7	14
Pajieslys	K	254	113	141
Pakarkliai	K	67	28	39
Palainiškiai	K	0	0	0
Pališkėliai	K	0	0	0
Pališkiai	K	71	36	35
Parezgys	K	0	0	0
Paropėlis	K	0	0	0
Paskardžiai	K	1	1	0
Paskerdūmiukas	K	0	0	0
Paskerdūmys	K	5	2	3
Patranys	K	10	6	4
Pašušvys	K	91	43	48

→

M – miestas; MST – miestelis; K – kaimas; VS – viensėdis; GST – geležinkelio stotis.

Gyvenamoji vietovė	Statusas	Iš viso	Vyrai	Moterys
Peštiniukai	K	8	3	5
Pilsupiai	K	54	26	28
Pilsupėliai	K	0	0	0
Plaukiai	K	4	3	1
Plinkaigalis	K	319	152	167
Purvaičiai	K	0	0	0
Rezgiai	K	0	0	0
Rezgiukai	K	0	0	0
Rėguliai	K	6	3	3
Rimkai	K	0	0	0
Rukai	K	45	19	26
Simoniškiai	K	0	0	0
Skirgailinė	K	4	2	2
Slabada	K	0	0	0
Sutkūnai	K	3	1	2
Šilainiai	K	31	13	18
Šmotiškėliai	K	0	0	0
Šmotiškiai	K	47	24	23
Špitolpievis	K	10	6	4
Šulaičiai	K	10	5	5
Šulcava	K	0	0	0
Tauginiškiai	K	0	0	0
Trakai	K	0	0	0
Ustronė	K	0	0	0
Užvarčiai	K	19	10	9
Vailainiai	K	23	9	14
Vantainiai	K	1	1	0
Vytautinė	K	0	0	0
Vosbučiai	K	8	4	4
Zembiškis	K	0	0	0
Žalioji	K	0	0	0
Žebgraužiai	K	0	0	0
Žitaičiai	K	1	0	1
Pelėdnagių sen.		3780	1788	1992
Akmeniai	K	9	5	4
Ansainiai	K	14	7	7
Aukupėnai	K	7	3	4

→

Gyvenamoji vietovė	Statusas	Iš viso	Vyrai	Moterys
Baldinka	K	4	1	3
Beinaičiai	K	267	127	140
Bučiuškai	K	18	6	12
Gelnai	K	47	22	25
Ivaniškiai	K	0	0	0
Jagminai	K	19	7	12
Juciūnai	K	18	9	9
Kačergiai	K	0	0	0
Kruopiai	K	0	0	0
Kudžioniai	K	1	1	0
Labūnava	K	747	352	395
Liaudiškiai	K	0	0	0
Lineliai	K	0	0	0
Liogailiškiai	K	32	11	21
Medekšiai	K	184	88	96
Nartautai	K	0	0	0
Nociūnai	K	304	149	155
Pabarupys	K	0	0	0
Pacūnai	K	0	0	0
Pamėkliai	K	42	20	22
Paobelys	K	293	139	154
Pašiliai	K	197	102	95
Pelėdnagiai	K	1016	471	545
Pėdžiai	K	80	37	43
Puzaičiai	K	0	0	0
Rimuoliai	VS	0	0	0
Saviečiai	K	141	65	76
Serbinai	K	40	19	21
Servitgaliai	K	0	0	0
Sičioniai	K	27	15	12
Slikiai	K	83	39	44
Stašaičiai	K	11	7	4
Šilainėliai	K	7	5	2
Šilainiai	K	25	9	16
Užkapiai	K	99	48	51
Vainiūnai	K	14	7	7
Zabieliškis	K	20	11	9
Žiogaičiai	K	14	6	8



Gyvenamoji vietovė	Statusas	Iš viso	Vyrai	Moterys
Pernaravos sen.		1484	723	761
Aukštavaris	K	126	62	64
Aukštakalniai	K	6	4	2
Blandžiai	K	29	16	13
Bumbulynė	K	0	0	0
Daukšai	K	0	0	0
Dratkalnis	K	0	0	0
Duogiai	K	0	0	0
Gegužiai	K	0	0	0
Gižiemiai	K	0	0	0
Gožiai	K	11	7	4
Grineliai	K	0	0	0
Griniai	K	12	3	9
Gučkampis	K	24	14	10
Jakšiai	K	138	61	77
Jankūnai	K	12	6	6
Juodgiris	K	2	1	1
Juodžiai	K	62	33	29
Kantrimas	K	3	2	1
Kupsčiai	K	30	14	16
Langakiai	K	196	96	100
Laučynė	K	1	0	1
Lesčiukai	K	15	9	6
Mantigailiai	K	10	6	4
Milašiūnai	K	0	0	0
Milvydai	K	6	3	3
Paaluonys	K	169	80	89
Pakalniškiai	K	19	11	8
Paliediškiai	K	14	7	7
Paskotiškė	K	0	0	0
Pavinkšniai	K	17	9	8
Pelutava	K	179	80	99
Pernarava	MST	232	114	118
Pesliškės	K	25	13	12
Preikapė	K	35	17	18
Rudakiai	K	25	14	11
Rugėnai	K	19	9	10



Gyvenamoji vietovė	Statusas	Iš viso	Vyrai	Moterys
Sauskojai	K	0	0	0
Šliužiai	K	0	0	0
Vainikoniai	K	3	2	1
Vencloviškiai	K	0	0	0
Vytautėliai	K	1	1	0
Voskaičiai	K	10	6	4
Žostautai	K	53	23	30
Žostautėliai	K	0	0	0
Surviliškio sen.		1545	747	798
Bakainiai	K	62	32	30
Bališkiai	K	0	0	0
Berželė	K	47	24	23
Čireliai	K	9	2	7
Daškoniai	K	13	5	8
Dembnė	K	1	1	0
Gojus	K	3	2	1
Jogniškiai	K	0	0	0
Kalnaberžė	K	324	161	163
Kaukalniai	K	2	1	1
Kutiškiai	K	21	9	12
Lažai	K	58	32	26
Lomeikiškiai	K	16	4	12
Mociūnai	K	28	14	14
Močėnai	K	0	0	0
Pakruostė	K	23	9	14
Pakruostėlė	K	1	1	0
Sirutiškis	K	370	174	196
Spigučiai	K	1	0	1
Surviliškis	K	8	4	4
Surviliškis	MST	351	174	177
Sūriškiai	K	13	6	7
Urbeliai	K	5	3	2
Užupė	K	95	43	52
Vaidatoniai	K	53	27	26
Vitėnai	K	41	19	22
Žirnenka	K	0	0	0

→

Gyvenamoji vietovė	Statusas	Iš viso	Vyrai	Moterys
Šėtos sen.		2103	963	1140
Aleksandriškis	K	0	0	0
Aukštieji Kapliai	K	208	95	113
Bebrikiai	K	11	4	7
Bladikiai	K	5	3	2
Bugumilava	VS	0	0	0
Čeponiškiai	VS	0	0	0
Čereliai	K	7	3	4
Daratava	VS	1	1	0
Dargužiai	K	0	0	0
Glaušiai	K	0	0	0
Griniškiai	K	0	0	0
Gumbiai	K	0	0	0
Jaskaičiai	K	9	4	5
Jokniai	K	2	1	1
Joniškiai	VS	0	0	0
Kamėnai	K	0	0	0
Kezai	K	0	0	0
Kirdeikiai	VS	0	0	0
Kreiviai	K	0	0	0
Kuronys	K	9	3	6
Liliūnai	K	14	6	8
Linksmavietė	VS	0	0	0
Lioliai	K	21	8	13
Lyviškiai	K	0	0	0
Margiai	K	0	0	0
Mauliai	K	16	8	8
Mitėniškiai	K	35	15	20
Morkūnai	VS	0	0	0
Norbutiškiai	K	0	0	0
Ožiškiai	VS	0	0	0
Pagiriai	MST	358	160	198
Paguiriai	K	9	2	7
Pakščiai	K	10	2	8
Papurviai	K	0	0	0
Pašėtė	K	61	35	26

→

M – miestas; MST – miestelis; K – kaimas; VS – viensėdis; GST – geležinkelio stotis.

Gyvenamoji vietovė	Statusas	Iš viso	Vyrai	Moterys
Pašumeris	K	4	1	3
Petraičiai	K	9	3	6
Plankiai	K	0	0	0
Pručiai	K	10	3	7
Rikliškiai	K	0	0	0
Runeikiai	K	28	13	15
Sangailai	K	183	81	102
Simanonys	K	0	0	0
Sokai	VS	0	0	0
Stageliai	K	0	0	0
Stagiai	K	0	0	0
Steponava	K	0	0	0
Šėta	MST	935	437	498
Trakučiai	K	5	3	2
Vaiškoniai	K	57	27	30
Valakai	K	0	0	0
Vidnapolis	K	0	0	0
Vivonys	K	0	0	0
Zapranai	K	0	0	0
Žeguniai	K	0	0	0
Žeimeliai	K	38	17	21
Žemieji Kapliai	K	58	28	30
Žilionys	K	0	0	0
Truskavos sen.		1305	634	671
Anciškis	K	43	22	21
Bajoriškiečiai	K	2	1	1
Daugėliškis	K	0	0	0
Dvariškiai I	K	15	7	8
Dvariškiai II	K	5	2	3
Gaisai	K	2	1	1
Gerdvilai	K	26	11	15
Kievagalis	K	0	0	0
Kušleikiškis	K	0	0	0
Lalai	K	8	7	1
Lasongalis	K	0	0	0
Laukagalis	K	0	0	0
Likėnai	K	3	1	2

→

Gyvenamoji vietovė	Statusas	Iš viso	Vyrai	Moterys
Naujasodė	K	0	0	0
Okainėliai	K	5	1	4
Okainiai	K	246	130	116
Osinauka	K	0	0	0
Oželiai	K	0	0	0
Padėgiai	K	0	0	0
Padvarninkai	K	0	0	0
Paežeriai	K	120	54	66
Pagilupys	K	10	5	5
Pauslajys	K	90	41	49
Pavermenys	K	279	131	148
Pašilėliai	K	0	0	0
Petkūnai	K	166	85	81
Piktagalis	K	3	1	2
Pročiūnai	K	0	0	0
Ramygolka	K	4	2	2
Ratlankstis	K	0	0	0
Rekšiai	K	0	0	0
Suradgalis	K	3	0	3
Šnipiškis	K	0	0	0
Šukioniai	K	11	7	4
Taujankai	K	46	24	22
Taujėnai	K	36	17	19
Trakai	K	0	0	0
Truskava	MST	129	58	71
Užvalkiai	K	25	15	10
Užvermenė	K	12	5	7
Užžartėlė	K	2	1	1
Vaidilai	K	0	0	0
Vidulaukiai	K	14	5	9
Volungiškiečiai	K	0	0	0
Vilainių sen.		3618	1697	1921
Alksnėnai	K	5	3	2
Antapolis	VS	0	0	0
Apytalaukis	K	91	44	47
Aristava	K	489	226	263
Aristavėlė	K	6	3	3

→

Gyvenamoji vietovė	Statusas	Iš viso	Vyrai	Moterys
Bajėniškis	K	2	1	1
Baliniai	K	0	0	0
Bičkai	K	7	4	3
Bubleliai	K	0	0	0
Bubliai	K	29	14	15
Bučioniai	K	0	0	0
Būdai	K	10	3	7
Daukainiai	K	40	18	22
Dilgiai	K	1	1	0
Dvarčininkai	K	5	3	2
Džiugailiai	K	0	0	0
Galkantai	K	12	7	5
Gegužinė	VS	0	0	0
Gineitai	K	63	30	33
Girelė	K	0	0	0
Grąžčiai	K	0	0	0
Juodkiškiai	VS	0	0	0
Katkai	K	36	17	19
Kėžiai	K	0	0	0
Koliupė	K	30	16	14
Kūjėnai	K	17	7	10
Laiveliai	K	0	0	0
Lančiūnava	K	503	227	276
Ledai	VS	0	0	0
Lepšynė	K	0	0	0
Marijanka	K	0	0	0
Medvėdai	K	0	0	0
Melagiai	K	0	0	0
Melninkai	K	0	0	0
Milžemiai	K	8	5	3
Pagojys	VS	0	0	0
Peiksva	K	0	0	0
Pliupai	K	4	3	1
Puplaukiai	K	0	0	0
Pušinė	VS	0	0	0
Repengiai	K	7	3	4
Rudžiai	K	61	30	31

→

Gyvenamoji vietovė	Statusas	Iš viso	Vyrai	Moterys
Skerdikai	K	0	0	0
Stasinė	K	100	50	50
Stebuliai	K	35	16	19
Stuobriai	K	0	0	0
Šeteniai	K	31	17	14
Šlaitkalnis	K	3	1	2
Šventybrastis	K	144	70	74
Taučiūnai	K	60	31	29
Tiskūnai	K	427	204	223
Užlukiai	K	2	1	1
Užmiškis	K	0	0	0
Valkaičiai	K	6	2	4
Vasariškiai	K	46	24	22
Vilainiai	K	1330	612	718
Zavišinė	K	8	4	4
Zutkiai	K	0	0	0
Prienu r. sav.		29859	14053	15806
Ašmintos sen.		1739	855	884
Alksniakiemis	K	39	21	18
Antakalnis	K	95	52	43
Apušotas	K	45	22	23
Ašminta	K	199	99	100
Bačkininkai	K	147	73	74
Bagrėnas	K	137	67	70
Davaitbalis	K	5	3	2
Giniūnai	K	61	32	29
Ignacava	K	66	26	40
Kalviai	K	8	3	5
Liepalotas	K	62	29	33
Mačiūnai	K	93	48	45
Malinavas	K	33	16	17
Naujininkai	K	7	3	4
Pabališkiai	K	46	21	25
Pagaršvys	K	19	7	12
Pašventupys	K	49	25	24
Patrakiemis	K	20	9	11
Pociūnai	K	53	31	22

→

M – miestas; MST – miestelis; K – kaimas; VS – viensėdis; GST – geležinkelio stotis.

Gyvenamoji vietovė	Statusas	Iš viso	Vyrai	Moterys
Pošventis	K	34	15	19
Rūdupis	K	50	22	28
Strielčiai	K	333	155	178
Vangai	K	32	19	13
Važatkėmis	K	59	30	29
Žarijos	K	47	27	20
Balbieriškio sen.		2863	1371	1492
Aukštasis Balbieriškis	K	13	6	7
Ažuolai	K	0	0	0
Balbieriškis	MST	966	459	507
Dargupiai	K	4	2	2
Daujotiškės	K	0	0	0
Geruliai	K	404	185	219
Giraitiškės	K	14	6	8
Gudiškė	K	0	0	0
Išmanai	K	36	19	17
Jonaviškiai	K	0	0	0
Kelmanonys	K	3	2	1
Kieliškas	K	40	20	20
Kirmėliškės	K	7	4	3
Kunigiškiai	K	77	35	42
Mackiai	K	49	23	26
Mardosai	K	59	31	28
Medinos	K	0	0	0
Medvišiai	K	19	10	9
Medžiukai	K	8	5	3
Melniškiai	K	3	2	1
Naravai	K	50	27	23
Naujasis Balbieriškis	K	14	6	8
Navasiolka	K	1	1	0
Nešeikiai	K	15	8	7
Norkūnai	K	15	6	9
Pabrasčiai	K	4	2	2
Paduoblis	K	14	5	9
Paprūdžiai	K	268	134	134
Pramezys	K	32	18	14
Putrišiai	K	66	28	38



Gyvenamoji vietovė	Statusas	Iš viso	Vyrai	Moterys
Ringėnai	K	5	2	3
Rudžiakampiai	K	2	1	1
Sūkoriai	K	161	77	84
Uosa	K	23	11	12
Vaiva	K	8	6	2
Vartai	K	146	67	79
Vazgaikėmis	K	41	23	18
Zaslona	K	6	2	4
Žagariai	K	149	72	77
Žiegždriai	K	14	7	7
Žiūronys	K	81	36	45
Žydaviškis	K	9	5	4
Žvyrynai	K	37	18	19
Išlaužo sen.		1609	787	822
Antaniškiai	K	4	2	2
Čepeliškiai	K	0	0	0
Čiudiškiai	K	120	57	63
Dambrava	K	103	51	52
Garšvinė	K	1	0	1
Gražučiai	K	122	61	61
Išlaužas	K	712	341	371
Kazimierava	K	6	4	2
Kliokiškė	K	5	3	2
Lapupys	K	51	27	24
Mogiškės	K	2	1	1
Pačiudiškiai	K	21	11	10
Pakampiškiai	K	31	17	14
Pakumprys	K	91	42	49
Patelviškys	K	21	10	11
Petraitiškiai	K	7	4	3
Rutkiškės	K	108	51	57
Sprindiškės	K	4	2	2
Šaltiniškiai	K	12	5	7
Šaltupis	K	41	21	20
Šiauliškiai	K	145	76	69
Trakinė	K	2	1	1



Gyvenamoji vietovė	Statusas	Iš viso	Vyrai	Moterys
Jiezno sen.		3081	1455	1626
Anglininkai	K	39	21	18
Apušotas	K	0	0	0
Babiagūra	K	6	3	3
Beniukai	K	17	10	7
Benčiakiemis	K	24	11	13
Beržynai	K	5	3	2
Būda	K	27	15	12
Dambava	K	0	0	0
Daukantai	K	9	8	1
Dukurnonys	K	109	59	50
Dvareliškės	K	3	2	1
Grikapėdis	K	10	3	7
Jakniškės	K	16	8	8
Jieznas	M	1230	556	674
Jiezno Kolonijos	K	227	100	127
Julijanava	K	8	4	4
Jundeliškės	K	7	3	4
Juodaviškiai	K	8	3	5
Kadikai	K	19	12	7
Kamainė	K	4	3	1
Karveliškės	K	1	0	1
Kašonys	K	239	112	127
Kermošynas	K	9	6	3
Kisieliškės	K	33	17	16
Kiškeliškės	K	11	7	4
Kukiškės	K	17	9	8
Kupstinė	K	4	3	1
Kurmoniškės	K	0	0	0
Liciškėnai	K	91	46	45
Lingėniškės	K	19	7	12
Margai	K	7	4	3
Marginiai	K	7	4	3
Medeikonys	K	0	0	0
Mediniškiai	K	24	13	11
Musninkai	K	8	3	5
Navapolis	K	0	0	0

→

M – miestas; MST – miestelis; K – kaimas; VS – viensėdis; GST – geležinkelio stotis.

Gyvenamoji vietovė	Statusas	Iš viso	Vyrai	Moterys
Nibriai	K	43	21	22
Padriežiškės	K	25	14	11
Patilčiai	K	4	3	1
Paverkniai	K	7	3	4
Paviekšniai	K	4	1	3
Pečiauskai	K	13	7	6
Pelekonyš	K	43	18	25
Pranapolis	K	8	3	5
Raipolė	K	0	0	0
Skodiškės	K	14	8	6
Slabada	K	17	8	9
Sobuva	K	48	21	27
Sodai	K	6	4	2
Sokonys	K	24	10	14
Steponiškės	K	5	2	3
Strazdiškės	K	206	101	105
Sundakai	K	48	23	25
Šilaičiai	K	0	0	0
Šiliniai	K	12	5	7
Truncos	K	6	2	4
Valiūniškės	K	3	1	2
Verbyliškės	K	43	24	19
Vėžionys	K	194	89	105
Vilūnėliai	K	18	9	9
Vincitava	K	3	1	2
Voseliūnai	K	6	1	5
Vošiškės	K	39	19	20
Žideikonys	K	4	2	2
Naujosios Ūtos sen.		961	458	503
Asiūklė	K	54	26	28
Būdininkai	K	49	28	21
Būdos	K	0	0	0
Degimai	K	0	0	0
Dūmiškės	K	56	25	31
Griškamurgis	K	1	0	1
Juozapavas	K	10	5	5
Mieleišupis	K	45	21	24

→

Gyvenamoji vietovė	Statusas	Iš viso	Vyrai	Moterys
Naujoji Ūta	K	284	123	161
Pašlavantys	K	28	13	15
Pilotiškės	K	37	20	17
Senaūtis	K	21	9	12
Serbentinė	K	11	5	6
Skersabalis	K	56	33	23
Skirptiškė	K	31	19	12
Skuigė	K	33	13	20
Šakališkiai	K	16	6	10
Tartupio Mačiuliškės	K	4	2	2
Tartupio Sruoga	K	5	1	4
Tartupis	K	38	22	16
Užbaliai	K	8	2	6
Ūtos Sruoga	K	8	4	4
Žemaitkiemis	K	166	81	85
Pakuonio sen.		1330	627	703
Aštuonėliai	K	14	7	7
Bačkininkėliai	K	31	16	15
Balsėnai	K	0	0	0
Būčkiemis	K	20	11	9
Dankstyte	K	2	2	0
Daukšiagirė	K	68	31	37
Dvylikiai	K	106	52	54
Kėbliškiai	K	26	17	9
Kudirkos	K	29	13	16
Laukiškės	K	86	46	40
Margininkai	K	33	15	18
Naujieji Vangai	K	1	0	1
Pagirmuonys	K	35	17	18
Pakuonis	K	24	10	14
Pakuonis	MST	608	277	331
Patamulšys	K	45	20	25
Purvininkai	K	129	60	69
Sabalėnai	K	23	13	10
Seniūnai	K	5	2	3
Sodybos	K	7	2	5
Valengiškės	K	26	12	14
Žuvinta	K	12	4	8



Gyvenamoji vietovė	Statusas	Iš viso	Vyrai	Moterys
Prienu sen.		9867	4454	5413
Prienai	M	9867	4454	5413
Stakliškių sen.		2608	1236	1372
Akuškonys	K	7	2	5
Alšinkai	K	92	43	49
Amerika	K	0	0	0
Antapolis	K	2	1	1
Antaveršis	K	20	12	8
Armanava	K	0	0	0
Aukštoja	K	2	1	1
Ažuolija	K	0	0	0
Bagdoniškės	K	10	6	4
Baudėjos	K	7	5	2
Buntiškės	K	8	2	6
Burokiškės	K	3	1	2
Butkiškės	K	1	1	0
Butrimiškės	K	0	0	0
Būdos	K	24	13	11
Dobrovolė	K	13	6	7
Druskeliškės	K	14	8	6
Ganciūnai	K	0	0	0
Gedanonys	K	0	0	0
Gelionys	K	0	0	0
Geruliai	K	9	5	4
Gineikonys	K	2	1	1
Giriotiškės	K	16	10	6
Gojus	K	3	2	1
Gripiškės	K	113	50	63
Intuonys	K	42	19	23
Jarmališkės	K	14	7	7
Jaunionys	K	20	10	10
Jogalina	K	11	6	5
Juodupis	K	0	0	0
Juozapava	VS	0	0	0
Karkliniškės	K	7	3	4
Kazimierava	K	5	3	2



Gyvenamoji vietovė	Statusas	Iš viso	Vyrai	Moterys
Kielionys	K	8	4	4
Krasaušiškės	K	17	7	10
Krištapiškės	K	22	12	10
Krusnėkai	K	3	1	2
Kvedariškės	K	14	6	8
Kvietkinė	K	3	1	2
Lepelionys	K	43	22	21
Lielionys	K	60	32	28
Malinava	K	1	0	1
Margai	K	3	2	1
Masiai	K	1	0	1
Medžionys	K	102	41	61
Mockonys	K	12	7	5
Noreikiškės	K	12	6	6
Paaukštoja	K	5	3	2
Pagelužė	K	0	0	0
Pakrovai	K	24	10	14
Palapiškės	K	28	11	17
Pamiškė	K	10	4	6
Pamiškė	VS	0	0	0
Pazelvė	K	7	5	2
Pieštuvėnai	K	161	77	84
Pikelionys	K	88	38	50
Poliesis	K	0	0	0
Popsys	K	18	9	9
Pramiežiai	K	23	10	13
Riešutinė	K	12	6	6
Rodomislė	K	4	2	2
Rūdiškės	K	4	2	2
Sabališkės	K	0	0	0
Salomenka	K	0	0	0
Seniava	K	0	0	0
Skerdimai	K	4	2	2
Stakliškės	K	747	353	394
Stanuliškės	K	6	3	3
Sudvariškės	K	38	20	18
Sutrukas	K	1	0	1

→

M – miestas; MST – miestelis; K – kaimas; VS – viensėdis; GST – geležinkelio stotis.

Gyvenamoji vietovė	Statusas	Iš viso	Vyrai	Moterys
Šilelis	K	0	0	0
Tauriekos	K	2	1	1
Trakeliai	K	1	1	0
Trečionys	K	39	19	20
Unkonys	K	18	6	12
Ustronė	K	0	0	0
Užuguostis	K	203	101	102
Užukalnis	K	4	2	2
Vilkininkai	K	17	10	7
Virkininkai	K	42	19	23
Vispa	K	6	4	2
Vydžionys	K	26	10	16
Vyšniūnai	K	195	88	107
Želkūnai	K	129	62	67
Šilavoto sen.		1736	848	888
Elzbietiškis	K	7	2	5
Ingavangis	K	161	76	85
Jasenava	K	0	0	0
Jiestrakis	K	269	123	146
Juodaraistis	K	85	47	38
Klebiškis	K	283	138	145
Kuišiai	K	35	18	17
Lėsiškis	K	0	0	0
Liepalotas	VS	0	0	0
Maldabūdis	K	16	7	9
Meškapievės	K	0	0	0
Meškinė	K	8	3	5
Mieldažiškės	K	6	2	4
Mieleiškampis	K	54	27	27
Mikalinė	K	26	12	14
Molinė	K	3	2	1
Naraukelis	K	3	0	3
Naujasis Mikališkis	K	0	0	0
Naujasis Skrynupis	K	1	0	1
Naujasodis	K	20	9	11
Pagirėliai	K	4	2	2
Pagraižys	K	3	2	1

→

Gyvenamoji vietovė	Statusas	Iš viso	Vyrai	Moterys
Pakiauliškis	K	19	9	10
Palaukščiutys	K	0	0	0
Paskrynupys	K	18	10	8
Pašlavantys	K	24	14	10
Pažarstis	K	24	13	11
Prienlaukys	K	121	63	58
Raudonupis	K	11	6	5
Rūda	K	5	2	3
Rūdiškės	K	3	2	1
Sarginė	K	29	13	16
Skrynupis	K	33	13	20
Stuomenai	K	71	31	40
Šilavotas	K	338	173	165
Varnakė	K	10	5	5
Žarsta	K	46	24	22
Veiverių sen.		4065	1962	2103
Bagotiškės	K	10	4	6
Banioniškės	K	10	5	5
Barauskinė	K	4	3	1
Barsukinė	K	27	12	15
Belevičiai	K	1	0	1
Byliškės	K	97	49	48
Blindžiakupstis	K	0	0	0
Būbautiškės	K	43	23	20
Būdvietis I	K	9	4	5
Būdvietis II	K	4	3	1
Būdvietės	K	42	19	23
Cikabūdė	K	9	5	4
Čiurliai	K	119	62	57
Degimai	K	18	11	7
Gyviai	K	24	12	12
Graižbūdė	K	13	9	4
Grigaliūnai	K	23	4	19
Gustaičiai	K	5	2	3
Išdagėliai	K	0	0	0
Janauka	K	1	1	0
Juodbūdis	K	223	121	102

→

Gyvenamoji vietovė	Statusas	Iš viso	Vyrai	Moterys
Kalveliškės	K	39	23	16
Kampiniai	K	28	17	11
Keturakiškės	K	3	1	2
Kikiriškės	K	5	3	2
Kliniškės	K	10	5	5
Krašteliškės	K	0	0	0
Kubelciškės	K	5	2	3
Kupriai	K	118	57	61
Lankelės	K	0	0	0
Leskava	K	91	42	49
Liepabūdis	K	40	22	18
Liepalotas	K	0	0	0
Lizdeikiai	K	113	59	54
Mauručiai	K	383	172	211
Mažosios Zariškės	K	93	46	47
Meškynai	K	27	14	13
Mozūriškės	K	29	17	12
Naujasis Klebiškis	K	28	12	16
Obelinė	K	0	0	0
Pabališkiai	K	15	10	5
Padrečiai	K	92	42	50
Pagramdinė	K	14	6	8
Pajiesys	K	12	5	7
Pakeklys	K	10	5	5
Papilvis	K	158	77	81
Patašinė	K	14	5	9
Pašiekštupis	K	6	2	4
Pažėrai	K	13	6	7
Petkeliškės	K	52	23	29
Pirtavietė	K	6	3	3
Puziškės	K	7	3	4
Ragava	K	7	3	4
Samaniškės	K	10	5	5
Skerdupis	K	5	3	2
Skriaudžiai	K	637	297	340
Šilėnai	K	43	26	17
Šimėkai	K	1	1	0

→

Gyvenamoji vietovė	Statusas	Iš viso	Vyrai	Moterys
Šiūrupys	K	5	2	3
Šmurai	K	25	12	13
Tarpiškės	K	37	20	17
Tarputiškė	K	6	2	4
Tulauskai	K	12	4	8
Veiveriai	K	16	10	6
Veiveriai	MST	1167	548	619
Zasčenka	K	1	1	0
Raseinių r. sav.		37494	17428	20066
Ariogalos miesto sen.		3208	1491	1717
Ariogala	M	3208	1491	1717
Ariogalos sen.		3585	1734	1851
Aleksandrovka	K	0	0	0
Algimantai	K	22	8	14
Antvėjai	K	16	7	9
Aukštlaukys	K	7	5	2
Baukiai	K	0	0	0
Bažavalė	K	3	1	2
Bučiučiai	K	16	6	10
Budriškė	K	16	8	8
Butkiškė	K	392	184	208
Būdai	K	23	10	13
Čiužiūnai	K	2	1	1
Dabašinskai	K	0	0	0
Daugirdai	K	0	0	0
Daugirdėnai	K	2	1	1
Daugėliškiečiai	K	7	3	4
Daujotai	K	3	2	1
Daujotėliai	K	2	0	2
Didžiuliai	K	257	121	136
Draustinė	K	17	8	9
Galina	K	3	3	0
Gėluva	K	410	203	207
Grajauskai	K	97	47	50
Jonaičiai	K	0	0	0
Jučiai	K	28	13	15
Juteikiai	K	19	10	9



M – miestas; MST – miestelis; K – kaimas; VS – viensėdis; GST – geležinkelio stotis.

Gyvenamoji vietovė	Statusas	Iš viso	Vyrai	Moterys
Kalniškiai I	K	17	9	8
Kalniškiai II	K	1	1	0
Kasiulkai	K	7	2	5
Kejėnai	K	15	8	7
Keryvai	K	35	17	18
Kilupiai	K	78	39	39
Kunigiškiai	K	9	4	5
Lapkalnys	K	6	1	5
Leliuščiai	K	0	0	0
Lenčiai	K	39	18	21
Lesčiai	K	9	5	4
Liepynai	K	5	2	3
Mankūnai	K	35	18	17
Mikalava	K	4	2	2
Milašaičiai	K	210	104	106
Mituva	K	29	14	15
Molupiai	K	31	12	19
Naujanka	K	0	0	0
Negirva	K	47	25	22
Noliečiai	K	9	3	6
Olgava	K	21	11	10
Padargupiai	K	12	6	6
Padubysys	K	13	6	7
Pagausantys	K	9	6	3
Pagynėvys	K	14	8	6
Pagojys	K	57	31	26
Pajakališkiai	K	5	2	3
Pakarklys	K	10	4	6
Paliepiečiai	K	372	182	190
Paliepiukai	K	8	4	4
Paliūnė	K	0	0	0
Palukštys	K	8	4	4
Paskystūnys	K	3	2	1
Pataklėliai	K	7	4	3
Pašilaupiai	K	4	3	1
Pašventupys	K	0	0	0



Gyvenamoji vietovė	Statusas	Iš viso	Vyrai	Moterys
Pigainiai	K	7	3	4
Plebergas	K	37	18	19
Plikiai	K	213	100	113
Pociūnai	K	0	0	0
Putriai	K	19	10	9
Pūstapolis	K	0	0	0
Raitininkai	K	1	1	0
Rajinciškiai	K	1	0	1
Ramučiai	K	6	3	3
Raščiai	K	18	8	10
Skapiškiai	K	52	28	24
Stenioniai	K	8	3	5
Surmantai	K	28	12	16
Survilai	K	28	12	16
Šilai	K	28	14	14
Šilininkai	K	45	22	23
Šlapučiai	K	20	10	10
Šliužiai	K	27	11	16
Tarosai	K	45	19	26
Tauručiai	K	7	4	3
Taurupys	K	148	70	78
Turbinava	K	47	27	20
Uždubysys	K	37	15	22
Verėduva	K	230	117	113
Verėduvaitė	K	35	17	18
Vilaičiai	K	0	0	0
Viliošiai	K	0	0	0
Žąsinai	K	3	2	1
Žemygala	K	24	10	14
Betygalos sen.		2112	1012	1100
Agelaičiai	K	22	12	10
Aleknaičiai	K	0	0	0
Antupyčiai	K	38	16	22
Armonai	K	9	4	5
Berteškiai	K	177	84	93
Betygala	MST	488	231	257
Budraičiai	K	1	1	0

→

Gyvenamoji vietovė	Statusas	Iš viso	Vyrai	Moterys
Buniūnai	K	0	0	0
Burbiškiai	K	12	6	6
Būdai	K	0	0	0
Būtaičiai	K	0	0	0
Darbutai	K	8	3	5
Dickaimis	K	0	0	0
Diržioniai	K	3	1	2
Dvarviečiai	K	2	2	0
Gedgaudai	K	7	3	4
Gedvydai	K	53	23	30
Ilgiziai I	K	17	6	11
Ilgiziai II	K	17	6	11
Ilgiziai III	K	269	127	142
Ilgiziukai	K	10	4	6
Jagučioniai	K	4	2	2
Jakaičiai	K	0	0	0
Juškaičiai	K	0	0	0
Kimentmedis	K	2	0	2
Kymantai	K	25	10	15
Kudoniai	K	18	6	12
Lepšiškė	K	26	11	15
Liktėnai	K	32	18	14
Lukošiūnai	K	0	0	0
Maskvitai	K	25	13	12
Maslauskiškiai	K	6	3	3
Meškapjaunis	K	0	0	0
Navininkai	K	4	0	4
Nedolė	K	1	1	0
Norgeliškiai	K	5	4	1
Pagynėvys	K	4	2	2
Pagrubbyčiai	K	1	0	1
Pakalniškiai	K	0	0	0
Pakirkšnovys	K	1	1	0
Paliepiukai	K	9	4	5
Pamūkis	K	0	0	0
Paturkšlys	K	16	6	10
Pažvirintys	K	15	10	5

→

Gyvenamoji vietovė	Statusas	Iš viso	Vyrai	Moterys
Pilkalnis	K	2	1	1
Poškaičiai	K	5	3	2
Požečiai	K	222	95	127
Prociūnai	K	0	0	0
Prysai	K	1	0	1
Pryšmantai	K	30	19	11
Pryšmantėliai	K	5	3	2
Rimgailai	K	16	9	7
Riogliškiai	K	13	8	5
Ročiai	K	17	8	9
Ročiškė	K	0	0	0
Saltragys	K	0	0	0
Saugailiai	K	142	70	72
Skirvainiai	K	0	0	0
Skruzdžiai	K	0	0	0
Smulkiškė	K	2	1	1
Sokaičiai	K	0	0	0
Srautas	K	1	1	0
Steponkaimis	K	114	60	54
Šetkaimys	K	1	0	1
Švelniai	K	0	0	0
Tilindžiai	K	0	0	0
Ugenskai	K	5	3	2
Ugioniai	K	26	14	12
Užpušyniai	K	5	2	3
Ūturiai	K	5	3	2
Vagupiai	K	0	0	0
Valerava	K	0	0	0
Vandžiai	K	10	6	4
Vaškučiai	K	0	0	0
Začišiai	K	0	0	0
Zaroslė	K	4	1	3
Žibuliai	K	159	85	74
Girkalnio sen.		1685	776	909
Bakaičiai	K	10	5	5
Biliūnai	K	27	15	12
Cigelinė	K	0	0	0

→

M – miestas; MST – miestelis; K – kaimas; VS – viensėdis; GST – geležinkelio stotis.

Gyvenamoji vietovė	Statusas	Iš viso	Vyrai	Moterys
Dautartai	K	8	5	3
Dobiliai	K	9	3	6
Dvareliškiai	K	40	20	20
Gailiūnai	K	7	4	3
Girkalnis	K	36	15	21
Girkalnis	MST	877	402	475
Juodkėnai	K	12	7	5
Kadagnė	K	8	5	3
Karakurai	K	2	1	1
Kiečiai	K	17	8	9
Kniebioniai	K	0	0	0
Medekšai	K	6	3	3
Mikaičiai I	K	16	7	9
Mikaičiai II	K	4	3	1
Mutrungis	K	3	1	2
Naukaimis	K	8	4	4
Pagriužai	K	1	0	1
Pagriužis	K	5	2	3
Pakalniškiai	K	8	5	3
Peldžiūnai	K	17	9	8
Pelėdinė	K	1	0	1
Plaušiniai	K	11	5	6
Plingiai	K	18	9	9
Poškiškė	K	10	3	7
Pramedžiava	K	281	123	158
Ražaičiai	K	17	9	8
Ražaitėliai	K	108	54	54
Rizgiai	K	19	7	12
Rušiškiai	K	6	3	3
Skirai	K	2	2	0
Skireliai	K	4	3	1
Šeimyniškiai	K	5	2	3
Šikšniai	K	6	2	4
Šilvai	K	0	0	0
Trakučiai	K	0	0	0
Užšaltuonis	K	0	0	0
Vėgenai	K	8	4	4

→

Gyvenamoji vietovė	Statusas	Iš viso	Vyrai	Moterys
Visbarai	K	4	2	2
Volai	K	10	5	5
Žvirgždžiai	K	54	19	35
Kalnujų sen.		1000	500	500
Beržtai	K	0	0	0
Bliūdžiai	K	155	75	80
Dobrastis	K	37	15	22
Kalnujai	K	402	199	203
Kniečiai	K	0	0	0
Lotyniškė	K	4	1	3
Pabebirvys	K	6	4	2
Pagojis	K	3	1	2
Pakalnupys	K	0	0	0
Palendriai	K	73	38	35
Patolupys	K	11	5	6
Pašaltuonys I	K	8	2	6
Pašaltuonys II	K	0	0	0
Pašaltuonys III	K	90	52	38
Rudžiai	K	1	0	1
Serbentai	K	0	0	0
Šaukliai	K	45	24	21
Šilišninkai	K	0	0	0
Trakiniai	K	99	48	51
Užkalnupis	K	0	0	0
Vengerskai	K	66	36	30
Žagarė	K	0	0	0
Nemakščių sen.		1960	923	1037
Algeniai	K	20	9	11
Arglaičiai	K	7	2	5
Aukštkeliai	K	159	75	84
Balandžiai	K	0	0	0
Balčiai	K	75	36	39
Bartkiškė	K	9	5	4
Būdos	K	0	0	0
Cigelinė	K	0	0	0
Duobiškė	K	1	0	1
Garspjaunis	K	0	0	0

→

Gyvenamoji vietovė	Statusas	Iš viso	Vyrai	Moterys
Garyšiai	K	0	0	0
Geidėnai	K	14	6	8
Gelgudiškiai	K	6	3	3
Griaužai	K	13	6	7
Gudai	K	7	2	5
Guikaliai	K	8	2	6
Ižiniškiai	K	12	6	6
Yliai	K	53	24	29
Jankišké	K	10	4	6
Kairiškė	K	7	3	4
Kampaičiai	K	16	7	9
Kinčaliai	K	6	3	3
Kryžkalnis	K	2	1	1
Legotiškė	K	21	11	10
Lekavas	K	8	4	4
Lendrikės	K	2	1	1
Lipkiškė	K	0	0	0
Lygiai	K	5	2	3
Macaliai	K	4	2	2
Mažintai	K	6	3	3
Medekšinė	K	14	5	9
Milviečiai	K	8	3	5
Milžavėnai	K	40	20	20
Molavėnai	K	11	5	6
Nemakščiai	MST	748	344	404
Pabalčiai	K	14	6	8
Paberžis	K	4	0	4
Paeglynis	K	10	3	7
Paežeris	K	11	7	4
Pagojys I	K	23	15	8
Pagojys II	K	0	0	0
Paskirtinis	K	4	2	2
Pasuginčiai	K	0	0	0
Pavarnis	K	2	1	1
Pašešuvys	K	86	42	44
Pikeliai	K	7	5	2
Poteriškiai	K	17	8	9

→

Gyvenamoji vietovė	Statusas	Iš viso	Vyrai	Moterys
Pryšginai	K	0	0	0
Pužai	K	32	18	14
Rekošaičiai	K	5	3	2
Rėzgaliai I	K	13	9	4
Rėzgaliai II	K	5	3	2
Smeltnė	K	0	0	0
Smukėnai	K	4	2	2
Smulkiai	K	40	22	18
Smulkinės	K	6	3	3
Sugintai	K	11	6	5
Švendūna	K	26	12	14
Trepėnėliai	K	20	10	10
Tukiai	K	12	7	5
Užkalniai	K	263	123	140
Užsieniai	K	50	22	28
Vaidatoniai	K	2	0	2
Žemgala	K	0	0	0
Žvirzdė	K	1	0	1
Pagojukų sen.		1529	740	789
Akstina	K	102	48	54
Aukštuoliai	K	3	2	1
Aukštuoliukai	K	6	3	3
Barsukinė	K	6	4	2
Belazariškis	K	0	0	0
Bernotai	K	2	1	1
Bogušiai	K	41	12	29
Bogušiukai	K	0	0	0
Breckiai	K	4	2	2
Burbiškiai	K	11	4	7
Dapkaičiai	K	0	0	0
Dautartai	K	2	1	1
Dievogala	K	144	67	77
Dvarviečiai	VS	0	0	0
Fliorencija	K	8	4	4
Gedgaudiškė	K	0	0	0
Gintučiai	K	2	1	1
Graužai	K	0	0	0

→

M – miestas; MST – miestelis; K – kaimas; VS – viensėdis; GST – geležinkelio stotis.

Gyvenamoji vietovė	Statusas	Iš viso	Vyrai	Moterys
Gūriškė	K	0	0	0
Karalinava	K	2	1	1
Kaulakiai	K	406	194	212
Kiaulininkai	K	10	6	4
Kybartėliai	K	18	8	10
Kupsčiai	K	23	13	10
Kurmiškė	K	0	0	0
Lenčiai	K	1	0	1
Liaubarai	K	2	0	2
Liūliai	K	0	0	0
Meiliškiai	K	19	10	9
Naujokai	K	9	6	3
Obelkalnis	K	0	0	0
Pagojai	K	2	1	1
Pagojukai	K	0	0	0
Pakalniškiai	K	0	0	0
Paluknys II	K	4	2	2
Papušynys	K	54	25	29
Pasandravys	K	7	3	4
Petkūniškiai	K	8	4	4
Pikčiūnai	K	11	7	4
Pirktinė	K	0	0	0
Puknaičiai	K	16	8	8
Pundžiai	K	6	2	4
Puodžiai	K	14	5	9
Radviliukai	K	0	0	0
Sakalai	K	0	0	0
Sargeliai	K	12	6	6
Siručiai	K	73	36	37
Skirmantiškė	K	214	103	111
Skudžiūnai	K	17	9	8
Sokiškis	K	1	1	0
Spandotai	K	2	1	1
Šimkaičiai	K	23	15	8
Šnipaičiai	K	6	3	3
Tautušiai	K	28	14	14
Tendžiogala	K	23	14	9

→

Gyvenamoji vietovė	Statusas	Iš viso	Vyrai	Moterys
Trankiniai	K	4	3	1
Tverijoniškė	K	6	3	3
Vaikštaičiai	K	5	2	3
Vainoriai	K	0	0	0
Valatkaičiai	K	0	0	0
Valatkaičiukai	K	0	0	0
Vosiliškis	K	168	84	84
Zvėgiai	K	4	2	2
Žembiškis	K	0	0	0
Paliepių sen.		1942	930	1012
Aleksandrai	K	9	4	5
Anžiliai	K	157	74	83
Ardiškiai	K	20	8	12
Aukštašlynis	K	15	8	7
Beržtai	K	8	3	5
Blinstrubiškiai	K	385	173	212
Burgaičiai	K	7	3	4
Daumėnai	K	3	1	2
Dumšiškiai	K	92	46	46
Galkaičiai	K	44	18	26
Gervinė	K	139	61	78
Gūrai	K	5	2	3
Justinava	K	0	0	0
Lakštučiai	K	74	34	40
Latakai	K	8	5	3
Minioniai	K	3	1	2
Nemaršioniai	K	17	10	7
Paliepiai	K	326	161	165
Papelkiai	K	3	1	2
Paraseinys	K	27	13	14
Pareizgupis	K	44	22	22
Slabada	K	329	168	161
Sujainiai	K	214	108	106
Trepėnai	K	0	0	0
Varnėnai	K	13	6	7
Raseinių miesto sen.		11203	4966	6237
Raseiniai	M	11203	4966	6237

→

Gyvenamoji vietovė	Statusas	Iš viso	Vyrai	Moterys
Raseinių sen.		3277	1563	1714
Alėjai I	K	87	37	50
Alėjai II	K	64	22	42
Ančakiai	K	30	13	17
Andrušaičiai	K	131	66	65
Anulynas	K	43	21	22
Arškainiai	K	113	55	58
Bagdoniškė	K	7	3	4
Bakučiai	K	7	3	4
Beržytė	K	16	10	6
Bralinskiai	K	27	14	13
Daineliai	K	0	0	0
Dainiai	K	7	4	3
Daugodai	K	17	12	5
Gabšiai	K	318	152	166
Geišiai	K	29	15	14
Ginčaičiai	K	86	44	42
Girdaičiai	K	15	7	8
Girdvainai	K	7	3	4
Gruzdiškė	K	375	176	199
Jorūdiškė	K	17	7	10
Kaimelė	K	23	11	12
Kalniškiai	K	1	1	0
Kantroliai	K	4	1	3
Kasbaraičiai	K	11	6	5
Kaukėnai	K	0	0	0
Kazariniškė	K	8	5	3
Kengiai	K	28	15	13
Kėbaičiai	K	5	1	4
Kubetkiškiai	K	0	0	0
Kulkiai	K	10	3	7
Laužai	K	39	19	20
Lenkeliai	K	87	46	41
Liauberiškė	K	3	1	2
Meištai	K	24	11	13
Mirkliai	K	85	46	39
Niurkiškė	K	0	0	0

→

Gyvenamoji vietovė	Statusas	Iš viso	Vyrai	Moterys
Norgėlai	K	653	297	356
Padubysys	K	0	0	0
Pagedotis	K	3	1	2
Pagedočiukas	K	5	3	2
Pakapurnis	K	41	21	20
Pakautai	K	9	3	6
Paklaniai	K	26	15	11
Pareigiai	K	0	0	0
Paverkšnis	K	38	15	23
Perkūniškė	K	0	0	0
Plauginiai	K	2	1	1
Rakava	K	33	17	16
Ramanava	K	104	52	52
Ramonai	K	238	119	119
Stonai	K	74	36	38
Sukuriškiai	K	49	21	28
Šarkiai	K	238	113	125
Trupinėliai	K	8	3	5
Ūnikiai	K	27	14	13
Žičkiškė	K	5	2	3
Šiluvos sen.		2411	1122	1289
Akmenė	K	5	3	2
Antaniškiai	K	0	0	0
Aušrinė	K	5	3	2
Baltkarčiai	K	8	4	4
Bardiškiai	K	4	1	3
Bedančiai	K	62	27	35
Beržanai	K	1	1	0
Bogušaičiai	K	0	0	0
Bogušiškiai	K	91	44	47
Butautai	K	4	2	2
Darbutiškiei	K	15	7	8
Dumbulė	K	15	7	8
Gintaučiai	K	130	70	60
Girinaičiai	K	7	3	4
Godlaukis	K	16	8	8
Gradaučižna	K	14	6	8

→

M – miestas; MST – miestelis; K – kaimas; VS – viensėdis; GST – geležinkelio stotis.

Gyvenamoji vietovė	Statusas	Iš viso	Vyrai	Moterys
Grigaičiai	K	2	1	1
Juodiškė	K	0	0	0
Juškaičiai	K	19	8	11
Kaišenai	K	2	1	1
Kaišenėliai	K	0	0	0
Kalnai	K	0	0	0
Kalniškiai	K	13	7	6
Kalviškiai	K	6	4	2
Kantrimaičiai	K	1	0	1
Kantūnai	K	3	1	2
Katauskiai	K	240	116	124
Kelmynai	K	21	11	10
Kepurninkai	K	9	5	4
Kušeliškė	K	3	1	2
Laukelis	K	0	0	0
Leonava	K	0	0	0
Litvinai	K	22	13	9
Lyduvėnai	MST	99	47	52
Lukaičiai	K	0	0	0
Maižiškiai	K	21	11	10
Medingiai	K	40	17	23
Narušiai	K	11	6	5
Naudvaris	K	101	48	53
Norvydžiai	K	21	8	13
Padubysys	K	15	6	9
Pakalniškiai	K	0	0	0
Palapišiai	K	27	15	12
Paltupiai	K	6	5	1
Paluknys	K	4	2	2
Pažyzdrys	K	1	0	1
Pažobris	K	4	2	2
Piktaičiai	K	24	10	14
Pyragiai	K	19	8	11
Pumpurai	K	12	5	7
Rainiškiai	K	0	0	0
Ribukai	K	4	2	2
Rinkšeliai	K	73	39	34

→

Gyvenamoji vietovė	Statusas	Iš viso	Vyrai	Moterys
Rituliškiai	K	0	0	0
Roglaičiai	K	46	21	25
Sandrausiškė	K	0	0	0
Saugai	K	4	2	2
Seimeniškiei	K	1	1	0
Skaraitiškė	K	2	1	1
Šiauleliai	K	8	3	5
Šiluva	MST	635	270	365
Vainotiškiai	K	19	8	11
Vaitiškiai	K	0	0	0
Varkaliai	K	5	3	2
Velpesiai	K	9	5	4
Vėžlaukis	K	0	0	0
Vičiaičiai	K	21	11	10
Vilkiškiai	K	51	25	26
Zacharovka	K	0	0	0
Zbaras	K	36	14	22
Zborčizna	K	0	0	0
Zopelskiai	K	5	3	2
Žaiginys	MST	335	152	183
Žalakiai	K	0	0	0
Žalakiškiai	K	4	3	1
Žalpiei	K	30	15	15
Viduklės sen.		3582	1671	1911
Alaviniškiai	K	97	52	45
Aleknai	K	28	14	14
Antapusinis	K	1	0	1
Antringis	K	21	10	11
Apusinai	K	6	2	4
Bagamolai	K	16	8	8
Degsniai	K	1	0	1
Didvėjis	K	17	9	8
Gyliai	K	456	228	228
Jūkainiai	K	47	23	24
Kanopėnai	K	10	7	3
Keidžiai	K	0	0	0
Kelmynė	K	0	0	0

→

Gyvenamoji vietovė	Statusas	Iš viso	Vyrai	Moterys
Kempaliai	K	11	6	5
Kriaukšlė	VS	0	0	0
Krupšė	VS	0	0	0
Kusai	K	9	5	4
Kutninkai	K	4	2	2
Laugalys	K	4	1	3
Lauksminiškės	K	25	14	11
Liauriai	K	24	11	13
Numgaliai	K	8	4	4
Paalsys	K	50	23	27
Pakerūlis	K	0	0	0
Palovaitis	K	11	5	6
Paupys	K	215	107	108
Pavailabys	K	10	6	4
Paviduklė	K	12	6	6
Plačiuva	K	21	11	10
Pryšmančiai	K	14	8	6
Rimkiškiai	K	4	1	3
Skroblynė	K	16	8	8
Smiltynė	K	8	3	5
Stunguriai	K	24	12	12
Šaltropiai	K	0	0	0
Šarkaimys	K	9	6	3
Šeštokynė	K	3	1	2
Šienlaukis	GST	4	1	3
Šienlaukis	K	130	61	69
Talkininkai	K	2	1	1
Teterviniškiai	K	6	2	4
Trakiškiai	K	10	5	5
Užrūdis	K	4	2	2
Užuomedis	K	10	4	6
Vailabai	K	32	11	21
Vanagiškiai	K	23	15	8
Vejukai	K	9	4	5
Viduklė	GST	352	154	198
Viduklė	MST	1678	753	925
Virgainiai	K	129	59	70
Žažačiai	K	11	6	5

Gyvenamoji vietovė	Statusas	Iš viso	Vyrai	Moterys
Klaipėdos apskritis		339062	157344	181718
Klaipėdos m. sav.		162360	73803	88557
Klaipėda	M	162360	73803	88557
Klaipėdos r. sav.		51308	24860	26448
Agluonėnų sen.		1178	581	597
Agluonėnai	K	605	304	301
Ažpurviai	K	23	13	10
Dreižiai	K	42	21	21
Griežiai	K	50	23	27
Grobštai	K	81	37	44
Juodikiai	K	24	14	10
Kantvainai	K	71	39	32
Kojeliai	K	14	5	9
Poškos	K	78	37	41
Šaukliai	K	9	3	6
Vanagai	K	170	81	89
Žagarai	K	11	4	7
Dauparų–Kvietinių sen.		2900	1451	1449
Alksniai	K	13	7	6
Antkalinis	K	11	5	6
Ciruliai	K	0	0	0
Dauparai	K	378	193	185
Eglynai	K	56	33	23
Genaičiai	K	0	0	0
Gobergiškė	K	232	107	125
Gribžiniai	K	79	43	36
Jonušai	K	176	93	83
Kuliškiai	K	17	9	8
Kvietiniai	K	541	274	267
Laugaliai	K	40	19	21
Lėbartai	K	26	11	15
Saulažoliai	K	570	272	298
Sėlenai	K	26	9	17
Sėlenėliai	K	2	1	1
Smilgynai	K	143	71	72
Šakiniai	K	64	34	30
Šatriai	K	64	32	32
Šlapšilė	K	282	143	139



Gyvenamoji vietovė	Statusas	Iš viso	Vyrai	Moterys
Vaiteliai	K	179	95	84
Žvirbliai	K	1	0	1
Dovilų sen.		4888	2430	2458
Baičiai	K	194	90	104
Birbinčiai	K	44	24	20
Dovilai	MST	1246	588	658
Dumpiai	K	30	18	12
Galčiai	K	32	17	15
Gedminai	K	27	14	13
Gelžiniai	K	38	23	15
Grambaviškiai	K	30	16	14
Grikšai	K	47	28	19
Jurgiai	K	4	2	2
Jurjonai	K	31	16	15
Kalviai	K	73	41	32
Kaspariškiei	K	115	56	59
Ketvergiai	K	560	277	283
Kisiniai	K	104	55	49
Kiškenai	K	677	342	335
Kuliai	K	564	280	284
Laistai	K	8	3	5
Lėbartai	K	119	59	60
Lyveriai	K	68	34	34
Margiai	K	21	10	11
Medsėdžiai	K	121	58	63
Piktožiai	K	48	29	19
Rimkai	K	9	7	2
Rusliai	K	15	9	6
Stučiai	K	20	12	8
Šernai	K	25	12	13
Šiūpariai	K	419	201	218
Šnaukštai	K	114	62	52
Švėpeliai	K	23	14	9
Toleikiai	K	62	33	29
Endriejavo sen.		1675	822	853
Ablinga	K	7	2	5
Auksoras	K	40	19	21
Dausynai	K	0	0	0



Gyvenamoji vietovė	Statusas	Iš viso	Vyrai	Moterys
Endriejavas	MST	640	304	336
Kačiai	K	0	0	0
Kapstatai	K	61	30	31
Kintrimai	K	0	0	0
Klibiai	K	13	5	8
Laigiai	K	16	10	6
Lelėnai	K	29	14	15
Ližiai	K	104	51	53
Naujokai	K	0	0	0
Paežeris	K	70	34	36
Patyris	K	7	6	1
Pažvelsis	K	17	8	9
Pyktiškė	K	47	27	20
Raukos	K	4	3	1
Rudgalviai	K	124	64	60
Sausiai	K	0	0	0
Stančaičiai	K	33	18	15
Šilėnai	K	23	13	10
Šlepštikos	K	7	5	2
Tickinai	K	41	18	23
Toliotai	K	17	10	7
Viržintai	K	1	1	0
Žadeikiai	K	302	142	160
Žemguliai	K	63	34	29
Žvaginiai	K	9	4	5
Gargždų sen.		15021	6986	8035
Gargždai	M	15021	6986	8035
Judrėnų sen.		705	333	372
Darius	K	3	2	1
Dauskiai	K	6	4	2
Girininkai	K	12	6	6
Jociai	K	0	0	0
Judrėnai	MST	468	212	256
Landžiai	K	4	3	1
Mataičiai	K	100	49	51
Mikai	K	0	0	0
Misgiriai	K	10	5	5

→

Gyvenamoji vietovė	Statusas	Iš viso	Vyrai	Moterys
Norgėlai	K	7	3	4
Pajudris	K	27	13	14
Šakėnai	K	30	17	13
Uždvaris	K	22	8	14
Užvėnai	K	16	11	5
Kretingalės sen.		4736	2329	2407
Anaičiai	K	1	0	1
Bendikai	K	4	3	1
Bruzdeilynas	K	34	16	18
Dargužiai	K	78	36	42
Egliškiai	K	6	5	1
Gibišeliai	K	22	9	13
Girkaliai	K	462	219	243
Grabiai	K	34	14	20
Graudūšiai	K	13	6	7
Grauminė	K	52	21	31
Kalotė	K	816	409	407
Karklė	K	255	128	127
Katkai	K	95	42	53
Kibelkščiai	K	27	11	16
Kiokiai	K	20	12	8
Kopūstai	K	49	25	24
Kretingalė	MST	936	461	475
Kukuliškiai	K	40	17	23
Kunkiai	K	163	77	86
Kuršeliai	K	6	4	2
Lankučiai	K	24	11	13
Letūkai	K	39	21	18
Medikiai	K	11	5	6
Melašiai	K	13	7	6
Nemirseta	K	0	0	0
Normantai	K	290	145	145
Pakamoriai	K	38	19	19
Paupuliai	K	10	6	4
Peskojai	K	148	74	74
Pipirai	K	46	24	22
Plikiai	MST	607	300	307

→

Gyvenamoji vietovė	Statusas	Iš viso	Vyrai	Moterys
Potrai	K	14	7	7
Raišiai	K	2	1	1
Sarčiai	K	5	4	1
Skudžiai	K	5	3	2
Stančiai	K	90	45	45
Šaipiai	K	29	14	15
Šimkai	K	18	6	12
Šlikiai	K	67	31	36
Trakiai	K	10	7	3
Triušiai	K	56	27	29
Vitiniai	K	8	7	1
Vytaučiai	K	56	31	25
Zeigiai	K	23	13	10
Žiobriai	K	14	6	8
Priekulės sen.		7829	3828	4001
Biržininkai	K	22	11	11
Butkai	K	81	43	38
Būdviečiai	K	7	5	2
Daugmantai	K	26	11	15
Dercekliai	K	1851	905	946
Dituva	K	409	194	215
Dreverna	K	530	271	259
Drukiai	K	89	51	38
Gropiškiei	K	95	41	54
Grumbliai	K	20	11	9
Gručeikiai	K	194	103	91
Jokšai	K	26	9	17
Kairiai	K	44	27	17
Kalviškiai	K	41	21	20
Kinčiai	K	11	4	7
Kliošiai	K	13	8	5
Klišiai	K	16	8	8
Kuodžiai	K	79	36	43
Lankupiai	K	106	51	55
Liaunai	K	35	21	14
Lingiai	K	285	146	139
Lūžgaliai	K	67	37	30

→

Gyvenamoji vietovė	Statusas	Iš viso	Vyrai	Moterys
Mėželiai	K	59	27	32
Mickai	K	76	35	41
Nibrai	K	4	2	2
Pangesai	K	77	36	41
Pempiai	K	35	15	20
Pjauliai	K	51	28	23
Pleškučiai	K	130	64	66
Priekulė	M	1413	641	772
Priekulė I	K	23	13	10
Priekulė II	K	130	62	68
Rokai	K	41	16	25
Spengiai	K	24	12	12
Stragnai I	K	83	42	41
Stragnai II	K	247	125	122
Svencelė	K	113	60	53
Šilgaliai	K	18	8	10
Šilininkai	K	83	38	45
Šventvakariai	K	30	14	16
Traubiai	K	36	19	17
Vaškiai	K	101	47	54
Venckai	K	219	109	110
Voveriškiei	K	56	31	25
Žiaukos	K	733	370	363
Sendvario sen.		5033	2493	2540
Aukštkiemiai	K	471	241	230
Baukštininkai	K	116	56	60
Budrikai	K	157	82	75
Dirvupiai	K	0	0	0
Ginduliai	K	791	390	401
Glaudėnai	K	27	13	14
Gvildžiai	K	30	18	12
Jakai	K	921	470	451
Kalnūvėnai	K	102	43	59
Klausmyliai	VS	11	7	4
Klemiškė I	K	114	52	62
Klemiškė II	K	154	75	79
Klipščiai	K	109	58	51

→

M – miestas; MST – miestelis; K – kaimas; VS – viensėdis; GST – geležinkelio stotis.

Gyvenamoji vietovė	Statusas	Iš viso	Vyrai	Moterys
Leliai	K	202	104	98
Martinai	K	41	22	19
Mazūriškiai	K	370	182	188
Purmaliai	K	316	155	161
Radailiai	K	201	95	106
Slengiai	K	327	153	174
Sudmantai	K	201	101	100
Trušeliai	K	300	141	159
Žemgrindžiai	K	72	35	37
Veiviržėnų sen.		3055	1481	1574
Aisėnai	K	59	27	32
Balsėnai	K	161	84	77
Bareikos	K	21	10	11
Bilvietis	K	26	12	14
Daugėlai	K	9	7	2
Daukšaičiai	K	358	168	190
Dvyliai	K	38	22	16
Dūdinėliai	K	24	13	11
Eidukai	K	22	13	9
Jonikaičiai	K	21	11	10
Jucaičiai	K	36	16	20
Juodupis	K	27	16	11
Kausteikliai	K	17	8	9
Kelvėtai	K	20	11	9
Kiduliai	K	0	0	0
Kurmiai	K	3	1	2
Legučiai	K	11	4	7
Liepaičiai	K	2	1	1
Luišės	K	2	2	0
Malagiai	K	24	11	13
Meiskiai	K	16	7	9
Mikužiai	K	35	15	20
Mockaičiai	K	26	14	12
Padagai	K	3	2	1
Pakalniškiai	K	41	21	20
Pakapis	K	7	5	2
Pašiūžmis	K	37	18	19

→

Gyvenamoji vietovė	Statusas	Iš viso	Vyrai	Moterys
Petraičiai	K	13	7	6
Pėžaičiai	K	312	155	157
Pozingiai	K	65	31	34
Raukai	K	2	1	1
Rumbikiai	K	5	4	1
Rusiniai	K	15	6	9
Sausiai	K	1	0	1
Skomantai	K	76	35	41
Šalpėnai	K	237	127	110
Šarkiškiai	K	9	5	4
Šermukšniai	K	30	12	18
Šiuraičiai	K	45	21	24
Šukaičiai	K	179	91	88
Tarvydai	K	31	13	18
Trepkalniai	K	13	6	7
Upitėnai	K	34	19	15
Vainiai	K	18	10	8
Vainotiškė	K	27	15	12
Valučiai	K	11	5	6
Veiviržėnai	MST	840	372	468
Vilkiai	K	13	6	7
Vištiškiai	K	15	10	5
Vyskupiškiai	K	18	11	7
Vėžaičių sen.		4288	2126	2162
Antkoptis	K	113	54	59
Brožiai	K	101	48	53
Ežaičiai	K	92	48	44
Gerduvėnai	K	120	54	66
Girininkai	K	373	199	174
Greičiūnai	K	9	5	4
Grikštaičiai	K	15	9	6
Jokuliai	K	12	7	5
Jurjonai	K	27	16	11
Kalniškė	K	107	51	56
Kavaliauskai	K	25	10	15
Kiaulakiai	K	5	3	2
Lapiai	K	382	186	196

→

Gyvenamoji vietovė	Statusas	Iš viso	Vyrai	Moterys
Maciuičiai	K	442	217	225
Nausodis	K	37	19	18
Pagerdaujis	K	26	11	15
Pajuodupis	K	23	10	13
Pažvelsis	K	10	7	3
Perkūnai	K	52	25	27
Pikteikiai	K	36	20	16
Rudaičiai	K	188	94	94
Ruigiai	K	21	8	13
Samališkė	K	82	44	38
Sauseriai	K	4	3	1
Stirbiai	K	70	32	38
Šakiniai	K	5	2	3
Tilvikai	K	191	106	85
Utriai	K	44	23	21
Vėžaičiai	MST	1646	804	842
Žvelsenai	K	30	11	19
Kretingos r. sav.		41345	19357	21988
Darbėnų sen.		4716	2261	2455
Akmenalės	K	57	31	26
Auksūdys	K	62	28	34
Aušrakaimis	K	0	0	0
Barkeliai	K	37	20	17
Benaičiai	K	41	18	23
Biržtvaininkai	K	3	2	1
Buginiai	K	4	2	2
Būtingė	K	3	0	3
Darataičiai	K	3	1	2
Darbalės	K	0	0	0
Darbėnai	MST	1461	677	784
Daubėnai	K	49	21	28
Dirgalis	K	16	6	10
Drumulis	K	11	7	4
Dubašiai	K	0	0	0
Ežkečiai	K	0	0	0
Gargždupis	K	0	0	0
Genčių Medsėdžiai	K	0	0	0

→

Gyvenamoji vietovė	Statusas	Iš viso	Vyrai	Moterys
Grūšlaukė	K	530	244	286
Ilginiai	K	8	5	3
Joskudai	K	44	21	23
Juzumai	K	23	11	12
Kadagynai	K	35	15	20
Kalgraužiai	K	43	20	23
Kašučiai	K	40	19	21
Kiaupiškės	K	18	11	7
Knėžai	K	2	1	1
Kumpikai	K	173	93	80
Kuniginė	K	3	2	1
Latveliai	K	37	20	17
Laukeliai	K	12	5	7
Laukžemė	K	315	148	167
Lazdininkai	K	273	136	137
Lendimai	K	34	15	19
Maloniškiai	K	2	1	1
Mančiai	K	28	15	13
Mažonai	K	0	0	0
Mažučiai	K	13	7	6
Medininkai	GST	2	0	2
Medomiškiai	K	62	31	31
Medšarkiai	K	15	7	8
Naujoji Įpiltis	K	84	39	45
Naujukai	K	0	0	0
Nausėdai	K	125	57	68
Pasertupis	K	94	40	54
Peldžiai	K	15	9	6
Pelėkiai	K	16	9	7
Pemperiai	K	0	0	0
Plokščiai	K	94	50	44
Prūdgalis	K	6	3	3
Rubiniškė	K	10	6	4
Sausdravai	K	10	4	6
Senoji Įpiltis	K	262	136	126
Serapiniai	K	0	0	0
Smeltė	K	0	0	0

→

M – miestas; MST – miestelis; K – kaimas; VS – viensėdis; GST – geležinkelio stotis.

Gyvenamoji vietovė	Statusas	Iš viso	Vyrai	Moterys
Sūdėnai	K	22	11	11
Šlaveitai	K	53	27	26
Šukė	K	236	112	124
Užkylininkai	K	0	0	0
Užparkasiai	K	8	3	5
Vaineikiai	K	146	73	73
Vaineikių Medsėdžiai	K	10	8	2
Želviai	K	37	17	20
Žiogeliai	K	21	12	9
Žyneliai	K	8	5	3
Imbarės sen.		2135	1036	1099
Alkas	K	7	5	2
Bajoraliai	K	25	12	13
Bargalis	K	12	3	9
Barzdžiai	K	108	58	50
Barzdžių Medsėdžiai	K	5	2	3
Dvaralis	K	81	45	36
Dvarčininkai	K	0	0	0
Erlėnai	K	284	135	149
Gaivališké	K	14	8	6
Gargždelė	K	56	28	28
Gedgaudžiai	K	9	5	4
Imbarė	K	75	42	33
Jakštaičiai	K	29	14	15
Juodupėnai	K	303	151	152
Kadagynas	K	20	8	12
Kalnalis	K	42	22	20
Kalniškiai	K	0	0	0
Kirkšiai	K	0	0	0
Klausgalvai	K	80	37	43
Klausgalvų Medsėdžiai	K	14	5	9
Klecininkai	K	19	9	10
Laiviai	K	278	142	136
Leliūnai	K	133	66	67
Mažieji Žalimai	K	2	1	1
Narmantai	K	8	4	4
Nerėpai	K	2	1	1

→

Gyvenamoji vietovė	Statusas	Iš viso	Vyrai	Moterys
Pesčiai	K	31	14	17
Reketė	K	70	30	40
Skaudaliai	K	76	33	43
Šaučikiai	K	19	12	7
Tuzai	K	70	26	44
Žeimiai	K	62	24	38
Žudgalis	K	13	7	6
Žvainiai	K	188	87	101
Kartenos sen.		1719	796	923
Abakai	K	25	12	13
Anužiai	K	2	1	1
Balsiškiei	K	25	10	15
Cigonaliai	K	2	2	0
Dauginčiai	K	170	71	99
Eitučiai	K	3	2	1
Gaudučiai	K	36	21	15
Gintarai	K	72	39	33
Kalniškiai	K	175	87	88
Kartena	MST	931	419	512
Kupšiai	K	0	0	0
Lapgaudžiai	K	0	0	0
Lygnugariškiai	K	0	0	0
Lubiai	K	138	68	70
Lūgnaliai	K	0	0	0
Martynaičiai	K	32	11	21
Peceliai	K	7	5	2
Sakuočiai	K	9	4	5
Vėlaičiai	K	11	6	5
Žadeikiai	K	81	38	43
Kretingos miesto sen.		19010	8666	10344
Kretinga	M	19010	8666	10344
Kretingos sen.		7198	3440	3758
Ankštakiai	K	101	41	60
Daktarai	K	29	10	19
Dimitravas	K	21	7	14
Genčiai	K	73	37	36
Gestautai	K	9	5	4

→

Gyvenamoji vietovė	Statusas	Iš viso	Vyrai	Moterys
Grykšiai	K	4	2	2
Kiauleikiai	K	130	73	57
Klibiai	K	263	134	129
Kretingsodis	K	1167	574	593
Kurmaičiai	K	564	269	295
Kveciai	K	251	121	130
Liepynė	K	2	0	2
Negarba	K	0	0	0
Padvariai	K	1308	586	722
Pajuodupiai	K	13	7	6
Parąžė	K	158	84	74
Pryšmančiai	K	313	161	152
Ruginiai	K	0	0	0
Rūdaičiai	K	497	226	271
Senkai	K	11	5	6
Tarvydai	K	102	51	51
Tinteliai	K	34	17	17
Traidžiai	K	16	9	7
Tūbausiai	K	230	110	120
Užpelkiai	K	50	21	29
Vilimiškė	K	9	6	3
Vydmantai	K	1787	855	932
Voveraičiai	K	12	4	8
Žibininkai	K	44	25	19
Kūlupėnų sen.		1593	781	812
Asteikiai	K	57	28	29
Aukštkalviai	K	55	28	27
Didieji Žalimai	K	2	1	1
Grabšyčiai	K	0	0	0
Kūlsodis	K	23	12	11
Kūlupėnai	K	1195	573	622
Nasrėnai	K	124	67	57
Pipirai	K	0	0	0
Prystovai	K	11	7	4
Sauseriai	K	29	15	14
Stropeliai	K	18	7	11
Šalynas	K	30	17	13
Šatilgalis	K	31	16	15
Tinteliai	K	18	10	8



Gyvenamoji vietovė	Statusas	Iš viso	Vyrai	Moterys
Salantų miesto sen.		1615	706	909
Salantai	M	1615	706	909
Žalgirio sen.		3359	1671	1688
Baubliai	K	463	229	234
Budriai	K	204	103	101
Bumbuliai	K	0	0	0
Būbeliai	K	17	9	8
Būdviečiai	K	8	5	3
Dupulčiai	K	432	217	215
Ėgliškiai	K	42	22	20
Greičiai	K	0	0	0
Jokūbavas	K	479	233	246
Kalno Griekštai	K	4	3	1
Kėkštai	K	17	8	9
Kluonaliai	K	220	112	108
Kukoriškiai	K	2	1	1
Kumponai	VS	17	10	7
Laumalės	K	6	4	2
Mikoliškiai	K	81	40	41
Mišučiai	K	10	6	4
Nausodis	K	136	67	69
Petreikiai	K	27	15	12
Petrikaičiai	K	23	10	13
Raguviškiai	K	332	160	172
Rubuliai	K	501	253	248
Slučkai	K	6	3	3
Suktiniai	K	5	3	2
Šašaičiai	K	13	3	10
Toliai	K	51	28	23
Utriai	K	3	1	2
Valėnai	K	115	53	62
Žygai	K	17	9	8
Žutautai	K	128	64	64
Žutautų Medsėdžiai	K	0	0	0
Neringos sav.		2570	1267	1303
Neringa	M	2570	1267	1303
Palangos m. sav.		15732	7025	8707
Palanga	M	15732	7025	8707



M – miestas; MST – miestelis; K – kaimas; VS – viensėdis; GST – geležinkelio stotis.

Gyvenamoji vietovė	Statusas	Iš viso	Vyrai	Moterys
Skuodo r. sav.		20591	9779	10812
Aleksandrijos sen.		1559	787	772
Aleksandrija	K	387	198	189
Apuolė	K	119	58	61
Daujotai	K	95	50	45
Detlauké	K	12	6	6
Dvaralis	K	9	3	6
Gėsalai	K	240	114	126
Jedžiotai	K	39	19	20
Juknaičiai	K	7	4	3
Kalnėnai	K	14	6	8
Kaukolikai	K	285	150	135
Kerviai	K	32	17	15
Kivyčiai	K	15	7	8
Klaišiai	K	35	12	23
Klauseikiai	K	122	67	55
Knežė	K	4	2	2
Nuosamai	K	10	5	5
Šarkė	K	16	9	7
Truikinai	K	77	39	38
Veiteliai	K	14	7	7
Viršilai	K	27	14	13
Barstyčių sen.		969	470	499
Aubričiai	K	9	3	6
Barstyčiai	MST	528	246	282
Barstyčiai	K	20	8	12
Geldėnai	K	20	12	8
Gudaliai	K	10	6	4
Kančiaičiai	K	22	14	8
Kruopiai	K	61	29	32
Laumės	K	47	25	22
Mockaičiai	K	24	13	11
Padegimė	K	18	9	9
Paparčiai	K	88	43	45
Puokė	K	122	62	60
Ylakių sen.		3063	1472	1591
Augzėliai	K	22	14	8
Baltrimai	K	66	31	35



Gyvenamoji vietovė	Statusas	Iš viso	Vyrai	Moterys
Bučiai	K	15	7	8
Daktarai	K	9	3	6
Dilbikiai	K	76	31	45
Erkšva	K	1	0	1
Gailaičiai	K	15	7	8
Gailiškiei	K	4	3	1
Gedrimai	K	99	51	48
Gintalaičiai	K	25	16	9
Girdeniai	K	126	59	67
Gonaičiai	K	47	22	25
Gricaičiai	K	31	12	19
Grūstė	K	14	7	7
Ivoniškė	K	12	6	6
Ylakičiai	K	21	11	10
Ylakiai	MST	950	440	510
Juodkaičiai	K	5	4	1
Kadžiai	K	14	7	7
Kaltys	K	0	0	0
Kalvaičiai	K	8	4	4
Liaudiškiai	K	0	0	0
Luoba	K	86	41	45
Margininkai	K	82	38	44
Medsėdžiai	K	27	12	15
Milvydžiai	K	21	10	11
Nausėdai	K	196	89	107
Paluobė	K	1	1	0
Pašilė	K	327	164	163
Petraičiai	K	1	1	0
Raudoniai	K	87	45	42
Remezai	K	0	0	0
Rukiškė	K	4	1	3
Skliaustė	K	63	32	31
Skypstys	K	6	2	4
Stripiniai	K	15	7	8
Strėliškiei	K	19	9	10
Šulpetriai	K	45	24	21
Trumplaukė	K	32	14	18
Urboniškė	K	6	3	3



Gyvenamoji vietovė	Statusas	Iš viso	Vyrai	Moterys
Vaičiaičiai	K	92	42	50
Viliotės Užpelkis	K	83	44	39
Visgaudžiai	K	20	12	8
Vižančiai	K	290	146	144
Lenkimų sen.		979	452	527
Juodeikiai	K	62	33	29
Kalviai	K	10	5	5
Kuksinė	K	53	17	36
Lenkimai	MST	647	306	341
Litvinai	K	6	3	3
Margininkai	K	10	4	6
Medininkai	K	5	2	3
Pakalniškiai	K	8	5	3
Plaušiniai	K	5	3	2
Sriaupiai	K	71	30	41
Veitai	K	2	1	1
Večiai	K	7	2	5
Žemytė	K	89	40	49
Žirnikai	K	4	1	3
Mosėdžio sen.		2376	1149	1227
Baksčiai	K	6	1	5
Bobiliškės	K	4	2	2
Gandlaukė	K	0	0	0
Gaubės	K	12	6	6
Igariai	K	58	26	32
Krakės	K	132	70	62
Kusai	K	5	2	3
Miesto Kalniškiai	K	28	13	15
Mikulčiai	K	49	23	26
Mosėdis	MST	1141	543	598
Naujukai	K	27	13	14
Nerėpai	K	0	0	0
Nevočiai	K	50	28	22
Paeiškūnė	K	4	2	2
Palaukė	K	11	5	6
Pašiai	K	7	3	4
Plaušiniai	K	33	16	17

→

Gyvenamoji vietovė	Statusas	Iš viso	Vyrai	Moterys
Šatraminiai	K	134	65	69
Šaučikiai	K	7	4	3
Šaukliai	K	349	175	174
Šerkšniai	K	29	16	13
Šilalė	K	5	1	4
Šniukščiai	K	0	0	0
Tauzai	K	40	17	23
Tėveliai	K	48	22	26
Udraliai	K	144	72	72
Virbalai	K	53	24	29
Notėnų sen.		1017	492	525
Baidotai	K	29	14	15
Brotykai	K	17	8	9
Burviai	K	3	1	2
Derkinčiai	K	52	23	29
Dvarviečiai	K	15	10	5
Jockiai	K	9	4	5
Jundulai	K	21	12	9
Kulaliai	K	6	4	2
Mačiūkiai	K	0	0	0
Mikytai	K	13	7	6
Notėnai	K	352	160	192
Panotėniai	K	25	12	13
Prialgava	K	61	31	30
Rusiškės	K	0	0	0
Šliktinė	K	269	138	131
Vindeikiai	K	145	68	77
Skuodo miesto sen.		6513	2938	3575
Skuodas	M	6513	2938	3575
Skuodo sen.		2944	1443	1501
Budriai	K	7	2	5
Būdvietė	K	27	15	12
Dauškiai	K	520	259	261
Didieji Rūšupiai	K	331	170	161
Didžioji Paluknė	K	5	3	2
Guntinas	K	26	17	9
Gurstišké	K	34	15	19

→

Gyvenamoji vietovė	Statusas	Iš viso	Vyrai	Moterys
Kanyzelis	K	71	34	37
Kernai	K	91	43	48
Kubiliškė	K	10	5	5
Kulai I	K	157	76	81
Kulai II	K	67	30	37
Ledžiai	K	0	0	0
Luknės	K	405	201	204
Mažieji Rūšupiai	K	398	187	211
Mažoji Paluknė	K	1	1	0
Narvydžiai	K	420	203	217
Pakalniškiai	K	61	30	31
Puodkaliai	K	140	75	65
Skuodo Priemiestis	K	40	17	23
Šakaliai	K	17	7	10
Šekai	K	10	5	5
Trūbakiai	K	33	13	20
Užluobė	K	30	13	17
Žalgiriai	K	43	22	21
Šačių sen.		1171	576	595
Drupiai	K	6	2	4
Ersla	K	92	44	48
Geidučiai	K	3	2	1
Giršiniai	K	0	0	0
Laumaičiai	K	23	10	13
Lyksūdė	K	54	28	26
Lukošaičiai	K	1	0	1
Malūkai	K	3	2	1
Pagramantė	K	16	7	9
Rukai	K	291	146	145
Rumšaičiai	K	28	11	17
Sodalė	K	8	3	5
Šatės	K	463	220	243
Vabaliai	K	88	51	37
Žebrokai	K	95	50	45
Šilutės r. sav.		45156	21253	23903
Gardamo sen.		1875	889	986
Bartininkai	K	26	16	10
Birbalai	K	6	2	4

→

Gyvenamoji vietovė	Statusas	Iš viso	Vyrai	Moterys
Bliūdsukiai	K	75	39	36
Būdviečiai	K	8	5	3
Dulkiškė	K	41	16	25
Eidaičiai	K	23	13	10
Gardamas	MST	398	187	211
Gečiai	K	12	6	6
Gudiškė	K	9	3	6
Jauniai	K	16	7	9
Jokūbiškė	K	30	15	15
Juškaičiai	K	162	82	80
Kukuliškė	K	11	4	7
Kurpai	K	17	7	10
Laukstėnai	K	45	22	23
Lydalės	K	3	1	2
Meiželiai	K	0	0	0
Meškinė	K	67	29	38
Nausėdai	K	20	8	12
Pašiaudis	K	4	3	1
Pašiliškiai	K	30	14	16
Pašusčiai	K	21	9	12
Pempiškiai	K	10	3	7
Pypliškė	K	37	19	18
Pūzraviečiai	K	14	9	5
Ramoniškiai	K	2	0	2
Ramučiai	K	126	61	65
Ramuva	K	1	0	1
Šiaudėnai I	K	36	13	23
Šiaudėnai II	K	26	12	14
Šilgaliai	K	22	9	13
Šyliai	K	370	177	193
Užlaukė	K	64	34	30
Užpjaučiai	K	7	3	4
Užtenenis	K	13	7	6
Ūta	K	2	1	1
Voveriai	K	8	3	5
Žagatai	K	9	5	4
Žakainiai	K	92	41	51
Žiogai	K	12	4	8

→

Gyvenamoji vietovė	Statusas	Iš viso	Vyrai	Moterys
Juknaičių sen.		2466	1175	1291
Domaičiai	K	34	16	18
Drunšiliai	K	18	11	7
Girininkai	K	5	2	3
Gurgždžiai	K	5	3	2
Jakšteliai	K	8	4	4
Juknaičiai	K	892	416	476
Kanteriškiei	K	125	62	63
Klagonai	K	8	4	4
Kūgeliai	K	52	29	23
Kūlynai	K	10	4	6
Leitgiriai	K	123	63	60
Menklaukiai	K	52	28	24
Naujininkai	K	19	8	11
Okslindžiai	K	65	31	34
Paleičiai	K	86	42	44
Pašyšiai	K	499	232	267
Piktaičiai	K	21	12	9
Rumšai	K	57	29	28
Skieriai	K	3	1	2
Šeriai	K	34	14	20
Šilininkai	K	7	4	3
Šilviai	K	42	20	22
Tarvydai	K	221	96	125
Tautiškiei	K	29	14	15
Vaitkaičiai	K	11	3	8
Vyžiai	K	40	27	13
Katyčių sen.		1109	559	550
Akmeniškiai	K	48	22	26
Antšyšiai	K	52	35	17
Katyčiai	MST	526	257	269
Kažemėkai	K	44	24	20
Kekersai	K	6	5	1
Krauleidžiai	K	5	4	1
Mediškiemiai	K	4	1	3
Molgiriai	K	9	2	7
Naustubriai	K	14	8	6
Skersviečiai	K	13	6	7



Gyvenamoji vietovė	Statusas	Iš viso	Vyrai	Moterys
Stubriai	K	175	84	91
Šlauniai	K	17	11	6
Uikšiai	K	20	11	9
Ulozai	K	35	19	16
Užkamoniai	K	15	7	8
Versmininkai	K	126	63	63
Kintų sen.		1757	876	881
Aukštumalai	K	3	2	1
Blymaciai	K	20	12	8
Bložiai	K	3	2	1
Kalviškiai	K	5	2	3
Kintai	MST	616	297	319
Kiošiai	K	24	9	15
Kiškiei	K	72	35	37
Lamsočiai	K	38	17	21
Minija	K	25	16	9
Mockiai	K	59	32	27
Muižė	K	21	7	14
Paurai	K	4	3	1
Povilai	K	17	8	9
Prycmai	K	59	37	22
Raudžiai	K	16	9	7
Rūgaliai	K	32	17	15
Sakūčiai	K	160	82	78
Stankiškiei	K	93	45	48
Suvernai	K	45	24	21
Šyšgiriai	K	43	20	23
Šturmai	K	50	28	22
Uogaliai	K	148	75	73
Vabalai	K	15	8	7
Ventė	K	143	67	76
Žyniai	K	46	22	24
Rusnės sen.		1524	715	809
Pakalnė	K	73	33	40
Rusnė	MST	1274	592	682
Šyškrantė	K	81	41	40
Uostadvaris	K	88	46	42
Vorusnė	K	8	3	5



Gyvenamoji vietovė	Statusas	Iš viso	Vyrai	Moterys
Saugų sen.		3419	1643	1776
Aisėnai	K	68	32	36
Alka	K	70	34	36
Barvai	K	48	23	25
Begėdžiai	K	21	13	8
Berciškė	K	75	38	37
Bružai	K	26	12	14
Bundalai	K	14	7	7
Čiūteliai	K	92	45	47
Diegliai	K	19	10	9
Grynaičiai	K	8	5	3
Grumbliai	K	14	7	7
Kebeliai	K	34	18	16
Kukorai	K	210	88	122
Lankupiai	K	105	54	51
Lapaliai	K	69	33	36
Lapynai	K	88	39	49
Lašai	K	16	5	11
Mantvydai	K	66	37	29
Medaliai	K	21	11	10
Miestaliai	K	49	25	24
Norkaičiai	K	8	4	4
Pangiriai	K	14	7	7
Petreliai	K	191	89	102
Rudynai	K	20	14	6
Sakūtėliai	K	226	110	116
Saugos	K	763	366	397
Stankaičiai	K	49	24	25
Stonaičiai	K	10	4	6
Šilininkai	K	16	10	6
Vilkyčiai	K	754	346	408
Vilkmedžiai	K	61	33	28
Vytuliai	K	49	28	21
Žemaitkiemis	K	145	72	73
Šilutės sen.		22875	10565	12310
Armalėnai	K	147	77	70
Barzdūnai	K	74	36	38
Didšiliai	K	8	6	2

→

Gyvenamoji vietovė	Statusas	Iš viso	Vyrai	Moterys
Gaideliai	K	235	105	130
Gnybalai	K	7	4	3
Grabupiai	K	584	292	292
Grabupėliai	K	10	6	4
Jonaičiai	K	34	15	19
Kalininkai	K	2	1	1
Kirlikai	K	59	31	28
Laučiai	K	394	191	203
Macikai	K	898	455	443
Mažiai	K	32	17	15
Metirkviečiai	K	23	10	13
Pagryniai	K	940	450	490
Rupkalviai	K	18	9	9
Sausgalviai	K	91	45	46
Šilmeižiai	K	22	9	13
Šilutė	M	17775	8079	9696
Šyša	K	40	23	17
Šlažai	K	43	22	21
Tatamiškiai	K	0	0	0
Traksėdžiai	K	1019	481	538
Užliekniai	K	165	83	82
Verdainė	K	53	25	28
Vileikiai	K	148	68	80
Žalgiriai	K	54	25	29
Švėkšnos sen.		3350	1588	1762
Alseikos	K	32	11	21
Bumbuliškė	K	15	4	11
Drebuliai	K	33	17	16
Gailaičiai	K	0	0	0
Gedikai	K	38	21	17
Gedminaičiai	K	35	18	17
Ilgbrastė	K	11	5	6
Inkakliai	K	434	214	220
Jokšai	K	1	0	1
Jomantai	K	57	30	27
Joneliai	K	9	4	5
Jonikai	K	51	27	24
Jurgaičiai	K	37	19	18

→

Gyvenamoji vietovė	Statusas	Iš viso	Vyrai	Moterys
Jurizdika	K	13	9	4
Jurkaičiai	K	42	22	20
Jurkiškė	K	23	13	10
Kalkiškė	K	23	10	13
Kalnalis	K	41	23	18
Kančaičiai	K	44	25	19
Kekališkė	K	0	0	0
Labatmedis	K	15	9	6
Lekiai	K	0	0	0
Lekiškė	K	3	2	1
Mataičiai	K	0	0	0
Nautiltė	VS	0	0	0
Nikėlai	K	21	9	12
Oželiai	K	13	7	6
Padubrinai	K	8	5	3
Paičiai	K	4	2	2
Papjaunys	K	6	3	3
Paulaičiai	K	22	10	12
Pavilnutis	K	40	20	20
Pelkupis	K	11	6	5
Pjaulokiai	K	9	5	4
Pociai	K	0	0	0
Raudiškė	K	0	0	0
Razmai	K	5	2	3
Slabada	K	9	4	5
Stankišškiai	K	31	19	12
Stemplės	K	85	41	44
Stirpeikos	K	36	15	21
Surinkišškiai	K	30	17	13
Šiauliai	K	21	10	11
Šilai	K	0	0	0
Šilininkai	K	7	3	4
Šiūpariai	K	0	0	0
Šnypšliai	K	5	3	2
Švėkšna	MST	1649	744	905
Tvaskučiai	K	49	24	25
Užlaukis	K	25	10	15
Varnišškiai	K	19	8	11

→

Gyvenamoji vietovė	Statusas	Iš viso	Vyrai	Moterys
Vilkėnas I	K	70	32	38
Vilkėnas II	K	2	0	2
Vilkėnas III	K	1	1	0
Vilkų Kampas	K	109	52	57
Virkytai	K	59	30	29
Žagatpurviai	K	21	10	11
Žąsyčiai	K	17	8	9
Žiogai	K	9	5	4
Usėnų sen.		1210	572	638
Antleičiai	K	2	1	1
Aužkykiai	K	13	6	7
Dėkintėliai	K	0	0	0
Galzdonai	K	44	21	23
Karceviškiai	K	5	3	2
Kavoliai	K	60	31	29
Meišlaukiai	K	68	30	38
Naujapieviai	K	44	20	24
Naustremeniai	K	2	1	1
Reizgiai	K	25	14	11
Stremeniai	K	19	10	9
Svaraitkiemis	K	42	19	23
Uostiškiai	K	9	5	4
Usėnai	K	632	291	341
Užpelkiai	K	6	3	3
Veržininkai	K	0	0	0
Žardviečiai	K	0	0	0
Žemaitkiemis	K	239	117	122
Vainuto sen.		2290	1111	1179
Aušbikavis	K	83	44	39
Balčiai	K	314	159	155
Bikavėnai	K	418	213	205
Dargiškė	K	28	12	16
Galnė	K	56	25	31
Girininkai	K	76	41	35
Gorainiai	K	286	133	153
Kivyčiai	K	86	42	44
Lapkasės	K	0	0	0
Lazduonėnai	K	84	40	44

→

M – miestas; MST – miestelis; K – kaimas; VS – viensėdis; GST – geležinkelio stotis.

Gyvenamoji vietovė	Statusas	Iš viso	Vyrai	Moterys
Lolytis	K	56	29	27
Pajūriškiai	K	24	12	12
Skiržemė	K	33	16	17
Vainutas	MST	746	345	401
Žemaičių Naumiesčio sen.		3281	1560	1721
Brokoriai	K	10	8	2
Budrikai	K	20	11	9
Buikiškė	K	46	22	24
Cipariai	K	116	55	61
Degučiai	K	530	261	269
Dėkintai	K	1	1	0
Grygališkė	K	46	24	22
Juodžiai	K	39	24	15
Kadagiškiai	K	143	72	71
Kalininkai	K	13	6	7
Kalnujai	K	48	28	20
Klebonai	K	6	5	1
Kulėšai	K	94	34	60
Laugaliai	K	13	8	5
Makiai	K	37	14	23
Midveriai	K	33	13	20
Palendriai	K	94	47	47
Paupariai	K	24	10	14
Pažalioji	K	9	5	4
Raugeliai	K	12	4	8
Rimžėnčiai	K	61	28	33
Snukaliai	K	7	2	5
Spiečiai	K	17	8	9
Sugintai	K	173	83	90
Šepulaičiai	K	7	3	4
Šiaudviečiai	K	26	15	11
Tūmeliai	K	25	10	15
Užšustis	K	4	2	2
Vaitkaičiai	K	8	4	4
Vanagiai	K	152	73	79
Venckai	K	19	9	10
Žalpiai	K	34	20	14
Žemaičių Naumiestis	MST	1373	631	742
Žiogaičiai	K	41	20	21

Gyvenamoji vietovė	Statusas	Iš viso	Vyrai	Moterys
Marijampolės apskritis		161649	76525	85124
Kalvarijos sav.		12056	5711	6345
Akmenynų sen.		754	359	395
Aistiškiai	K	206	97	109
Akmenynai	K	229	111	118
Aleksandravas	K	14	4	10
Būdviečiai	K	50	26	24
Cibavas	K	41	20	21
Dirvonai	K	13	9	4
Gabrieliškiai	K	9	4	5
Girkantai	K	66	30	36
Kalnėnai	K	18	8	10
Krijobaliai	K	14	9	5
Liepalotai	K	52	23	29
Pakruopiškiai	K	7	3	4
Pavyžupys	K	5	3	2
Peleniai	K	6	3	3
Piliakalniai	K	1	0	1
Smalnyčėnai	K	19	7	12
Valinčiškiai	K	4	2	2
Kalvarijos sen.		9115	4304	4811
Barauskai	K	3	2	1
Brazavas	K	44	22	22
Brukai	K	227	116	111
Budaviskas	K	5	3	2
Butanavičiai	K	7	4	3
Dambauka	K	6	2	4
Deivoniškiai	K	17	10	7
Dominiškiai	K	2	1	1
Durpinė	K	3	3	0
Ėgliabaliai	K	13	6	7
Ėgliškiai	K	5	2	3
Godūniškiai	K	0	0	0
Gulbiniškiai	K	47	25	22
Ilgalauka	K	6	4	2
Ivantiškiai	K	0	0	0
Jakimavičiai	K	1	0	1



Gyvenamoji vietovė	Statusas	Iš viso	Vyrai	Moterys
Jonai	K	151	80	71
Jungėnai	K	855	405	450
Juodeliai	K	73	34	39
Juodieji Šaltiniai	K	0	0	0
Jurgežeriai	K	142	67	75
Jusevičiai	K	440	196	244
Kalvarija	M	4457	2016	2441
Kalviai	K	37	15	22
Kampiniai	K	34	17	17
Kamšai	K	33	19	14
Karališkiai	K	0	0	0
Kasauskai	K	10	4	6
Kesteniai	K	24	15	9
Kimšai	K	12	5	7
Kreivoji	K	0	0	0
Kreivukė	K	53	28	25
Kumečiai	K	36	16	20
Kušliškiai	K	171	86	85
Kvietkinė	K	47	20	27
Laibikiai	K	1	0	1
Margai	K	32	18	14
Menkupiai	K	37	15	22
Mikalauka	K	264	131	133
Mikališkiai	K	14	6	8
Miluičiškiai	K	2	1	1
Murgininkai	K	2	1	1
Naujienėlė	K	68	35	33
Naujienėlė I	K	45	20	25
Navasodai	K	0	0	0
Nemunaičiai	K	0	0	0
Nendriai	K	8	6	2
Norvydai	K	0	0	0
Orija	K	25	14	11
Pabalinė	K	4	2	2
Pagrandai	K	17	6	11
Pakirsniai	K	0	0	0
Palnyčia	K	5	2	3
Papiliakalniai	K	0	0	0

→

Gyvenamoji vietovė	Statusas	Iš viso	Vyrai	Moterys
Pasūduonys	K	33	18	15
Pašešupys	K	4	1	3
Patašinė	K	1	0	1
Pliumbėnai	K	0	0	0
Raudenis	K	6	2	4
Raudeniškiai	K	147	77	70
Santaka	K	215	107	108
Skersabalai I	K	46	24	22
Skersabalai II	K	3	1	2
Smalninkai	K	1	1	0
Staviškės	K	17	9	8
Stebuliškės	K	3	2	1
Suvalkėliai	K	123	65	58
Sūsinkai	K	233	116	117
Šaltieji Šaltiniai	K	22	10	12
Šarkiai	K	35	19	16
Šatinskai	K	13	8	5
Šleinės	K	18	8	10
Šlynai	K	0	0	0
Štakmanavas	K	2	1	1
Tabarai	K	59	23	36
Tabaruskai	K	3	1	2
Tarprubežiai	K	184	97	87
Trakėnai	K	154	78	76
Trakiškiai	K	137	71	66
Trivaravas	K	13	7	6
Turlojiškė	K	57	28	29
Ukazupka	K	5	2	3
Vazniškiai	K	33	17	16
Vicentiškiai	K	26	12	14
Vilkabalai	K	6	3	3
Zapalimai	K	23	13	10
Zigmantavas	K	1	0	1
Zubriai	K	7	3	4
Liubavo sen.		800	379	421
Aguonis	K	2	1	1
Asava	K	49	23	26
Barkai	K	0	0	0

→

M – miestas; MST – miestelis; K – kaimas; VS – viensėdis; GST – geležinkelio stotis.

Gyvenamoji vietovė	Statusas	Iš viso	Vyrai	Moterys
Beržynai	K	1	1	0
Grandai	K	5	2	3
Gulbinavas	K	18	7	11
Jurgiškiai	K	7	4	3
Kalneliai	K	0	0	0
Kazlavas	K	13	5	8
Klinavas	K	9	5	4
Kovai	K	40	23	17
Liubavas	K	242	113	129
Makauskai	K	10	6	4
Mantrimai	K	14	7	7
Pagraučiai	K	76	37	39
Pelucmurgiai	K	6	2	4
Reketija	K	25	13	12
Sabaliavas	K	3	0	3
Salaperaugis	K	210	102	108
Saulėgražiai	K	2	1	1
Sauselis	K	13	5	8
Senabūdis	K	8	2	6
Skaisčiai	K	16	6	10
Skaisteliai	K	0	0	0
Šarkaitis	K	0	0	0
Šarkis	K	5	3	2
Šarkyčia	K	4	3	1
Trempiniai	K	11	3	8
Tribarčiai	K	9	4	5
Žiogaičiai	K	2	1	1
Sangrūdės sen.		1387	669	718
Berezninkai	K	8	1	7
Burokai	K	3	2	1
Cyrailė	K	21	9	12
Dainoriai	K	33	15	18
Gazdai	K	25	14	11
Giluišiai	K	0	0	0
Gunkliškiai	K	1	1	0
Kalniai	K	50	22	28
Mergutrakis	K	38	17	21
Miklausė	K	43	16	27

→

Gyvenamoji vietovė	Statusas	Iš viso	Vyrai	Moterys
Mockai	K	211	102	109
Mockava	K	59	28	31
Naujieji Alksnėnai	K	12	6	6
Naujoji Radiškė	K	12	4	8
Naujoji Valia	K	3	2	1
Navininkai	K	62	29	33
Pasiekos	K	0	0	0
Pašiliai	K	5	2	3
Rūdelė	K	60	30	30
Rūdninkai	K	49	19	30
Sangrūda	K	347	174	173
Senieji Alksnėnai	K	8	5	3
Senoji Radiškė	K	201	103	98
Slabatka	K	6	4	2
Svidiškiai	K	16	6	10
Šilėnai	K	15	9	6
Trikampiai	K	0	0	0
Trumpaliai	K	5	3	2
Užukalniai	K	23	8	15
Vaiponiškė	K	35	18	17
Zovoda	K	27	16	11
Žagariškė	K	9	4	5
Kazlų Rūdos sav.		13235	6258	6977
Kazlų Rūda	M	6635	3044	3591
Antanavo sen.		764	369	395
Antanavas	K	600	289	311
Eglupis	K	4	2	2
Gaisriai	K	22	8	14
Kirsnokiškė	K	12	8	4
Linksmakalnis	K	6	3	3
Pliopliai	K	44	19	25
Skučiškė	K	15	8	7
Šiaudiniškė	K	11	7	4
Timinciškė	K	9	5	4
Užpilviai	K	0	0	0
Užuoganiai	K	38	19	19
Vitkiškė	K	3	1	2

→

Gyvenamoji vietovė	Statusas	Iš viso	Vyrai	Moterys
Jankų sen.		1194	573	621
Beržupiai	K	6	2	4
Būda	K	186	90	96
Būdelė	K	16	11	5
Būdvietis	K	7	2	5
Dambava	K	28	14	14
Degučiai	K	39	21	18
Dovydai	K	8	4	4
Endziuliai	K	7	4	3
Giriniai Šunkariai	K	22	11	11
Išdagai	K	18	9	9
Jankai	K	347	160	187
Kampiniai	K	0	0	0
Karčrūdė	K	51	23	28
Katinai	K	56	28	28
Kurnė	K	4	1	3
Laukiniai Šunkariai	K	3	1	2
Laukiniškė	K	18	11	7
Liaudenska	K	6	2	4
Lūšna	K	20	8	12
Maliejiškė	K	6	2	4
Meškučiai	K	3	2	1
Nemirai	K	19	9	10
Noreikupiai	K	11	4	7
Pakalniškiai	K	8	5	3
Panoreikupiai	K	4	2	2
Panoviai	K	3	2	1
Pašilupiai	K	18	10	8
Patamošupiai	K	0	0	0
Pilypai	K	34	16	18
Plačkojai	K	15	7	8
Sarapinai	K	20	11	9
Sasnava	K	30	14	16
Simokai	K	0	0	0
Skirkai	K	4	2	2
Storiesiai	K	18	7	11
Sūkuriškė	K	10	6	4

→

Gyvenamoji vietovė	Statusas	Iš viso	Vyrai	Moterys
Šilgaliai	K	7	5	2
Tabakinė	K	3	1	2
Tamošbūdis	K	32	11	21
Toliejai	K	0	0	0
Uzarai	K	7	1	6
Valiai	K	30	16	14
Vierčiškė	K	4	3	1
Viliūšiai	K	42	22	20
Vinkšnupiai	K	5	3	2
Zaveckai	K	13	7	6
Zūkai	K	6	3	3
Kazlų Rūdos sen.		3908	1918	1990
Agurkiškė	K	43	18	25
Alksniškės	K	8	4	4
Ardzijauskai	K	5	2	3
Armališkės	K	18	11	7
Audiejiškė	K	3	1	2
Aukštoji Išdaga	K	0	0	0
Ažuolų Būda	K	368	183	185
Baganskai	K	0	0	0
Bagotoji	K	394	188	206
Baltreliškės	K	1	1	0
Bartininkai	K	84	44	40
Bebruliškė	K	245	123	122
Berštupis	K	0	0	0
Beržiniškė	K	14	7	7
Beržnavienė	K	0	0	0
Bundziškės	K	25	12	13
Būdelė	K	25	14	11
Būdvietis II	K	3	2	1
Čečetai	K	21	12	9
Dambravina	K	25	10	15
Didžioji Trakiškė	K	5	3	2
Didžioji Zariškė	K	122	58	64
Eglinčiškė	K	0	0	0
Egliniškis	K	17	8	9
Garankščiai	K	4	2	2

→

Gyvenamoji vietovė	Statusas	Iš viso	Vyrai	Moterys
Geruliškė	K	21	13	8
Girnupiai	K	18	7	11
Gyviškės	K	11	5	6
Gluškabūdė	K	7	3	4
Griešiai	K	31	13	18
Gudeliai	K	200	100	100
Gulioniškė	K	6	4	2
Guobai	K	36	17	19
Guobiniškė	K	9	2	7
Judrarūdė	K	53	24	29
Juodbariškė	K	27	16	11
Jūrė	K	470	236	234
Jūrė	MST	401	187	214
Kajackai	K	0	0	0
Kajackaraistis	K	0	0	0
Kajackiškė	K	26	15	11
Kalva	K	5	1	4
Kampiniai	K	0	0	0
Karališkė	K	7	2	5
Kardokai	K	23	12	11
Karkliniai	K	17	8	9
Kazlai I	K	109	53	56
Kazlai II	K	10	5	5
Kazliškieiai	K	22	11	11
Klampupiai	K	6	3	3
Klevinė	K	26	13	13
Kriauniškė	K	0	0	0
Krūveliai	K	75	37	38
Kučiškę	K	16	6	10
Kūjai	K	13	9	4
Kvietiškis	K	100	45	55
Kvietkapušis	K	19	12	7
Lasiškiai	K	0	0	0
Lodiškė	K	17	9	8
Marackai	K	11	4	7
Mažoji Senažiškė	K	59	33	26
Muriniškė	K	6	3	3
Naudžiai	K	0	0	0

→

Gyvenamoji vietovė	Statusas	Iš viso	Vyrai	Moterys
Nedėldaržis	K	0	0	0
Pačtoriškė	K	8	4	4
Pagyviškys	K	23	12	11
Pakardokys	K	2	1	1
Paskarlupiai	K	4	2	2
Paukštinė	K	0	0	0
Pavobelkė	K	5	2	3
Pečiuliai	K	8	4	4
Pinciškės	K	13	6	7
Pributkė	K	13	7	6
Prūsokai	K	12	7	5
Račyliškė	K	22	10	12
Raudonplynis	K	0	0	0
Rūdypis	K	17	9	8
Selema	K	53	26	27
Sena Rūda	K	4	1	3
Senažiškė	K	21	11	10
Senovė	K	14	7	7
Skindeliškė	K	19	11	8
Slabada	K	4	3	1
Smalinpetis	K	22	12	10
Stainiškė	K	0	0	0
Stepkiškė	K	2	1	1
Šakmušis	K	27	10	17
Šalniškė	K	25	17	8
Šerninė	K	1	1	0
Šiaudadūšė	K	9	4	5
Šliurpkiškė	K	9	5	4
Tarputiškė	K	4	3	1
Timinčiškė	K	10	6	4
Trakiškė	K	15	8	7
Utalina	K	6	3	3
Utalinka	K	6	2	4
Užbaliai	K	31	18	13
Užprūdžiai	K	0	0	0
Valaitiškė	K	2	2	0
Vandeniai	K	9	6	3
Višakio Rūda	K	201	86	115

→

Gyvenamoji vietovė	Statusas	Iš viso	Vyrai	Moterys
Plutiškių sen.		734	354	380
Elniakalnis	K	5	2	3
Gabiai	K	22	11	11
Grigaliūnai	K	17	6	11
Kižiškės	K	11	6	5
Klevinkalnis	K	12	5	7
Limarkai	K	4	3	1
Linmargis	K	4	2	2
Morkaviškis	K	10	6	4
Pavabalkšnis	K	9	4	5
Pentupiai	K	25	12	13
Pinkaviškis	K	10	5	5
Plutiškės	K	278	127	151
Rėkaviškis	K	8	4	4
Rusinka	K	7	4	3
Subačiškės	K	168	86	82
Šarabūdė	K	0	0	0
Šimėkai	K	39	17	22
Šinkaviškis	K	15	7	8
Tabariškės	K	65	33	32
Vasiliaučiškės	K	2	2	0
Žalioji	K	23	12	11
Marijampolės sav.		61366	29151	32215
Marijampolė	M	41051	19189	21862
Degučių sen.		18493	8743	9750
Mokolų sen.		10615	4923	5692
Narto sen.		11943	5523	6420
Gudelių sen.		993	464	529
Bauboniškiai	K	0	0	0
Beržynas	K	43	25	18
Daugirdai	K	132	66	66
Gelčiai	K	46	20	26
Gražiškiai	K	1	1	0
Gudeliai	K	44	20	24
Gudeliai	MST	340	159	181
Kalnynai	K	44	24	20
Kampiniai	K	19	8	11
Kruopinė	K	3	2	1



Gyvenamoji vietovė	Statusas	Iš viso	Vyrai	Moterys
Leiciškiai	K	13	6	7
Makrickai	K	11	6	5
Miknonys	K	96	43	53
Naujiena	K	9	3	6
Navikai	K	1	0	1
Pupojai	K	2	1	1
Pušiniai	K	0	0	0
Riečiai	K	94	41	53
Rudėnai	K	41	16	25
Skęsbaliai	K	20	8	12
Šernai	K	10	5	5
Šlavanta	K	3	1	2
Vazniškiai	K	21	9	12
Igliaukos sen.		2217	1086	1131
Amalviškiai	K	21	9	12
Bukta	K	2	0	2
Dambrovka	K	4	2	2
Dauškiai	MST	275	144	131
Geležiniai	K	2	1	1
Gudiškiai	K	9	4	5
Igliauka	K	873	411	462
Jacentavas	K	0	0	0
Jokūbiškiai	K	8	3	5
Karčiuvka	K	0	0	0
Kumečiai	K	0	0	0
Kūlingė	K	3	0	3
Liūliškis	K	39	20	19
Mačiuliškiai	K	10	7	3
Malinava	K	6	3	3
Maraziškės	K	4	1	3
Margava	K	41	18	23
Menčtrakis	K	38	19	19
Mergašilis	K	14	7	7
Nadpaliai	K	4	2	2
Opšrūtai I	K	52	29	23
Opšrūtai II	K	82	46	36
Padvariškiai	K	24	11	13
Paežerė	K	5	2	3



M – miestas; MST – miestelis; K – kaimas; VS – viensėdis; GST – geležinkelio stotis.

Gyvenamoji vietovė	Statusas	Iš viso	Vyrai	Moterys
Pamačiuliškiai	K	0	0	0
Pamargiai	K	22	8	14
Papajiesis	K	0	0	0
Pašakališkiai	K	17	9	8
Paužiškiai	K	16	6	10
Pavasakė	K	0	0	0
Pielkava	K	0	0	0
Plyniai	K	27	15	12
Prūsiškiai	K	8	4	4
Sala	K	7	2	5
Santaka	K	11	6	5
Stašiškiai	K	0	0	0
Šakališkiai	K	39	21	18
Šlavančiai	K	32	15	17
Šventragis	K	266	129	137
Tupikai	K	12	4	8
Varnupiai	K	190	97	93
Veselava	K	11	5	6
Vidgirėliai	K	0	0	0
Zomčinė	K	1	1	0
Žirniškiai	K	25	17	8
Živavodė	K	17	8	9
Liudvinavo sen.		5135	2541	2594
Armoniškiai	K	4	3	1
Aukštoji Bukta	K	0	0	0
Avikilai	K	140	83	57
Ažuolynas	K	24	14	10
Balaikai	K	12	4	8
Bevardiškiai	K	1	0	1
Bukta	K	272	122	150
Būdbaliai	K	53	26	27
Būriškiai	K	22	10	12
Dalginė	K	17	8	9
Danieliškiai	K	0	0	0
Dviratinė	K	2	1	1
Geležiniai	K	65	31	34
Gyviškiai	K	146	73	73
Gustaičiai	K	2	1	1

→

Gyvenamoji vietovė	Statusas	Iš viso	Vyrai	Moterys
Išlandžiai	K	30	17	13
Kievinė	K	4	1	3
Kūlokai	K	183	94	89
Lakinskai	K	0	0	0
Liepynai	K	230	118	112
Liucinavas	K	177	89	88
Liudvinavas	K	157	85	72
Liudvinavas	MST	966	474	492
Marčiukinis	K	7	5	2
Nartas	K	301	157	144
Nartelis	K	61	31	30
Narto Naujiena	K	16	10	6
Naujakaimis	K	13	6	7
Naujiena	K	186	87	99
Nendriai	K	0	0	0
Netičkampis	K	543	252	291
Norvertavas	K	0	0	0
Pabuktė	K	42	23	19
Padovinys	K	354	175	179
Paežerėliai	K	11	3	8
Pašešupiai	K	25	13	12
Paželsviai	K	49	27	22
Petriškiai	K	2	1	1
Prodobolė	K	61	29	32
Skersabalai I	K	22	10	12
Stebuliškės	K	6	4	2
Strazdai	K	21	11	10
Šilavotas	K	66	35	31
Šimuliai	K	7	4	3
Tarašiškiai	K	25	10	15
Triobiškiai	K	8	4	4
Užgiriai	K	192	90	102
Vaitiškiai	K	33	18	15
Vyšnialaukis	K	2	0	2
Zviniškiai	K	9	6	3
Žaidogala	K	5	3	2
Želsva	K	561	273	288

→

Gyvenamoji vietovė	Statusas	Iš viso	Vyrai	Moterys
Marijampolės sen.		6112	3046	3066
Adomiškės	K	0	0	0
Aleksandravas	K	1	1	0
Bajarskai	K	6	5	1
Balsupiai	K	370	190	180
Bankava	K	28	20	8
Baraginė	K	508	243	265
Bieliūniškiai	K	3	2	1
Bukoniai	K	33	19	14
Dambava	K	74	36	38
Dambrauka	K	5	1	4
Dambuvka	K	15	7	8
Geležiniai	K	0	0	0
Grabava	K	0	0	0
Gudinė	K	36	15	21
Gulbiniškiai	K	105	51	54
Igliškėliai	K	57	29	28
Igliškėliai	MST	231	112	119
Kancava	K	11	6	5
Karalenkė	K	3	1	2
Kermušinė	K	49	28	21
Kirmėlinė	K	10	6	4
Kižiai	K	3	2	1
Kuktai	K	108	52	56
Kuktiškiai	K	0	0	0
Kumelionys	K	574	276	298
Medeliškiai	K	3	1	2
Meškėnai	K	70	36	34
Meškučiai	K	461	223	238
Mikalinė	K	0	0	0
Milčiškiai	K	4	3	1
Nendriniai	K	1	1	0
Ožkasviliai	K	125	60	65
Pabaigai	K	3	2	1
Pacentai	K	1	0	1
Paikiškiai	K	39	17	22
Pajiesys	K	12	7	5
Paluobiškiai	K	0	0	0



Gyvenamoji vietovė	Statusas	Iš viso	Vyrai	Moterys
Panausupys	K	12	6	6
Pasūduonė	K	0	0	0
Patašinė	K	888	436	452
Patilčiai	K	23	13	10
Pazenkava	K	0	0	0
Pietariai	K	163	79	84
Pridotkai	K	1	1	0
Putriškiai	K	35	16	19
Ringovėlė	K	7	4	3
Rudiškiai	K	0	0	0
Siberija	K	0	0	0
Skaisčiūnai	K	376	188	188
Skardupiai	K	71	42	29
Skriaudutis	K	19	10	9
Steiniškiai	K	0	0	0
Steponiškės	K	23	12	11
Svetlica	K	108	58	50
Širvydai	K	65	35	30
Trakiškiai	K	597	295	302
Triobiškiai	K	214	115	99
Turgalaukis	K	29	13	16
Ungurinė	K	27	16	11
Uosinė	K	0	0	0
Uosupis	K	25	12	13
Užkirčiai	K	62	29	33
Užupiai	K	3	2	1
Valavičiai	K	300	150	150
Vidgiriai	K	96	51	45
Zuikiškiai	K	0	0	0
Žydroniai	K	19	11	8
Sasnavos sen.		3219	1543	1676
Aukštoji	K	26	12	14
Avižinė	K	0	0	0
Balemolė	K	2	1	1
Barsukinė	K	26	12	14
Barštinė	K	86	38	48
Bebruliškė	K	15	6	9
Beržinbūdė	K	10	5	5



Gyvenamoji vietovė	Statusas	Iš viso	Vyrai	Moterys
Bitikai	K	18	6	12
Brasta	K	45	23	22
Būdviečiai	K	34	19	15
Čisava	K	25	12	13
Čiuiniškė	K	7	4	3
Čysta Būda	K	15	8	7
Didžioji Trakiškė	K	1	0	1
Dženčialauka	K	73	42	31
Gavaltuva	K	291	134	157
Gelumbiškiai	K	0	0	0
Kantališkiai	K	54	27	27
Kazliškiai	K	33	15	18
Klevinė	K	33	18	15
Kleviniai	K	15	8	7
Klevinkalnis	K	19	11	8
Kuzai	K	15	6	9
Lapiškiai	K	12	3	9
Lygumai	K	33	14	19
Mačiuliškės	K	7	3	4
Molupis	K	7	3	4
Navasodai	K	23	11	12
Nedėldaržis	K	30	13	17
Nendriniai	K	47	26	21
Nuoragėliai	K	24	14	10
Obelinė	K	33	14	19
Ožnugariai	K	0	0	0
Pagelumbiškis	K	3	1	2
Pagirėliai	K	0	0	0
Pakeliškė	K	8	5	3
Paraišupys	K	6	3	3
Pasieniai	K	6	4	2
Pavengliška	K	11	4	7
Prigražiškė	K	7	4	3
Purviniškė	K	144	66	78
Puskelnėliai	K	4	3	1
Puskelniai	K	824	391	433
Raišupys	K	20	13	7
Rudiškiai	K	0	0	0

→

Gyvenamoji vietovė	Statusas	Iš viso	Vyrai	Moterys
Sasnava	MST	546	249	297
Smalinyčia	K	33	19	14
Smilgiai	K	227	119	108
Surgučiai	K	52	25	27
Svirnaviečiai	K	0	0	0
Tautkaičiai	K	236	114	122
Topeliškės	K	0	0	0
Uosupėlis	K	17	8	9
Varnabūdė	K	0	0	0
Vinčiai	GST	12	6	6
Voveriškės	K	4	1	3
Šunskų sen.		2639	1282	1357
Ašmonai	K	15	9	6
Bliūdžiškiai	K	20	9	11
Cykakalnis	K	8	5	3
Dielinė	K	66	35	31
Domeikai	K	3	2	1
Grybinė	K	32	20	12
Gustabūdis	K	30	15	15
Karužai	K	16	9	7
Katiliškiai	K	322	178	144
Kazliškiai	K	2	1	1
Kidoliškiai	K	71	29	42
Lūginė	K	7	4	3
Marciniškiai	K	19	9	10
Mokolai	K	1032	482	550
Mokolų Naujiena	K	2	0	2
Obelinė	K	13	8	5
Obšrūtėliai	K	6	4	2
Pakusinė	K	45	24	21
Paršeliai	K	68	32	36
Patašiškės	K	31	14	17
Piliakalniai	K	13	7	6
Popiliakalnis	K	3	2	1
Puskepuriai	K	12	8	4
Rudžiai	K	34	16	18
Samsoniškės	K	6	3	3
Sarakai	K	5	3	2

→

Gyvenamoji vietovė	Statusas	Iš viso	Vyrai	Moterys
Strazdiškiai	K	12	7	5
Svirnaviečiai	K	5	2	3
Šunskai	MST	468	214	254
Tarpučiai	K	76	38	38
Tursučiai	K	158	71	87
Užbaliai	K	2	1	1
Vekeriotišké	K	37	21	16
Šakių r. sav.		32488	15294	17194
Barzdų sen.		937	448	489
Ambrasai	K	17	6	11
Baltrušiai	K	288	138	150
Barzdai	MST	385	180	205
Buktiškiai	K	100	51	49
Geruliai	K	15	7	8
Gražiškiai	K	11	7	4
Kraujučiai	K	7	2	5
Kriaučiukai	K	0	0	0
Liputiškė	K	1	1	0
Masiauskai	K	0	0	0
Mergbūdis	K	0	0	0
Miknaičiai	K	18	11	7
Mozūrai	K	11	6	5
Opšrūtai	K	7	3	4
Pabalsupiai	K	1	0	1
Pavišakiai	K	4	1	3
Pupiai	K	8	4	4
Sabijonai	K	3	2	1
Simokai	K	1	0	1
Skirkiškė	K	0	0	0
Stainiškė	K	0	0	0
Stugučiai	K	3	2	1
Žardeliai	K	15	7	8
Žečkalniai	K	19	9	10
Žiliai	K	23	11	12
Žvirbliškė	K	0	0	0
Gelgaudiškio sen.		2781	1275	1506
Bonkiškė	K	4	2	2
Branduoliškiai	K	97	51	46

→

Gyvenamoji vietovė	Statusas	Iš viso	Vyrai	Moterys
Dabitai	K	77	38	39
Daugerdiškiai	K	2	1	1
Daukantiškiai	K	376	182	194
Dobilaičiai	K	11	4	7
Elizava	K	18	7	11
Gelgaudiškis	M	1761	770	991
Jankūnai	K	1	0	1
Jotyškiai I	K	26	15	11
Narkūnai	K	11	7	4
Pajotijys	K	119	55	64
Pakalniškiai	K	72	38	34
Petraičiai	K	1	1	0
Skaistakaimis	K	164	81	83
Stanaičiai	K	20	11	9
Šimkai	K	21	12	9
Trakas	K	0	0	0
Griškabūdžio sen.		2477	1184	1293
Antabūdis	K	1	0	1
Birštonai	K	0	0	0
Bliuviškiai	K	266	135	131
Degutinė	K	234	118	116
Gailynai	K	6	2	4
Galiniai	K	9	6	3
Girinė Kubiliškė	K	0	0	0
Griškabūdis	MST	857	393	464
Karčrūdė	K	0	0	0
Katiliai	K	86	42	44
Kermuškalnis	VS	0	0	0
Laukinė Kubiliškė	K	17	6	11
Leliokiškė	K	2	1	1
Lypkai	K	9	4	5
Margauskai	K	4	2	2
Mažiškė	K	4	1	3
Meškiniai	K	0	0	0
Mickai	K	11	6	5
Mureikai	K	5	4	1
Paluobiai	K	394	182	212
Panenučiai	K	0	0	0

→

M – miestas; MST – miestelis; K – kaimas; VS – viensėdis; GST – geležinkelio stotis.

Gyvenamoji vietovė	Statusas	Iš viso	Vyrai	Moterys
Paplyniai	K	5	3	2
Patamošupiai	K	33	16	17
Patašinė	K	237	118	119
Pavaitupiai	K	0	0	0
Pentiškiai	K	25	11	14
Pentviršiai	K	11	6	5
Rygiškiai	K	18	8	10
Rogupiai	K	12	6	6
Savinė	VS	1	1	0
Skarbūdis	K	21	11	10
Skrynupiai	K	0	0	0
Smilgiai	K	59	29	30
Sparviniai	K	4	1	3
Spruktai	K	9	3	6
Šedvygai	K	19	6	13
Šukėtai	K	13	6	7
Urviniai	K	24	10	14
Varniškė	K	9	3	6
Verpikai	K	0	0	0
Vidgiriai	K	10	7	3
Viktorava	K	6	5	1
Viliūšiai	K	0	0	0
Vinkšnupiai	K	0	0	0
Zygmantai	K	56	32	24
Žaliablėkiai	K	0	0	0
Žališkė	K	0	0	0
Kidulių sen.		2373	1122	1251
Aleksandrava	K	51	24	27
Bagdžiai	K	0	0	0
Berckiai	K	10	3	7
Bunikėliai	K	22	8	14
Bunikai	K	90	45	45
Burbiškiai	K	4	1	3
Čiūriškiai	K	2	1	1
Dagiliai	K	0	0	0
Degėšiai	K	29	15	14
Gečiai	K	7	4	3
Gudlaukis	K	51	26	25

→

Gyvenamoji vietovė	Statusas	Iš viso	Vyrai	Moterys
Jakaičiai	K	13	8	5
Jokeliškiai	K	5	2	3
Judriai	K	292	147	145
Kaimelis	K	192	96	96
Karališkiai	K	62	31	31
Keršiai	K	0	0	0
Kėpštai	K	25	9	16
Kiduliai	K	354	160	194
Kregždančiai	K	14	6	8
Kriaušaičiai	K	47	20	27
Kukarskė	K	93	35	58
Liaušiai	K	0	0	0
Limantai	K	8	4	4
Maštaičiai	K	85	43	42
Meškinė	K	2	1	1
Mozūriškiai	K	26	11	15
Palankinė	K	36	15	21
Paorijai	K	0	0	0
Papiškiai	K	69	31	38
Pieščiai	K	30	13	17
Sutkiai	K	33	15	18
Šiaudinė	K	172	80	92
Šiurpiškiai	K	9	5	4
Valenčiūnai	K	135	69	66
Varčiuliai	K	5	3	2
Veršupiai	K	1	1	0
Višinskai	K	15	7	8
Voveriai	K	180	82	98
Zuikinė	K	15	8	7
Žygėnai	K	189	93	96
Kriūkų sen.		1805	861	944
Andriūniškė	VS	0	0	0
Antūbiškiai	K	8	2	6
Avilėliai	K	4	2	2
Baraviškiai	K	13	7	6
Bertuliai	K	6	4	2
Buožiai	K	8	4	4
Burbai	K	13	7	6

→

Gyvenamoji vietovė	Statusas	Iš viso	Vyrai	Moterys
Čerbiškė	K	0	0	0
Dainiai	K	11	6	5
Daucišskiai	K	1	1	0
Dubiniškiai	K	15	7	8
Dulinčiškiai	K	7	3	4
Eiciūnai	K	11	4	7
Eiginai	K	0	0	0
Gegužiai	K	16	7	9
Gerdžiūnai	K	272	129	143
Ilguva	K	159	78	81
Joginiškiai	K	348	163	185
Jokūboniai	K	39	21	18
Juškai	K	9	4	5
Jušiai	K	9	5	4
Klangiai	K	26	15	11
Kreiviai	K	15	10	5
Kriūkai	MST	291	132	159
Kulniai	K	6	2	4
Kumečiai	K	32	14	18
Leoniškiai	K	22	9	13
Liepalotėliai	K	8	5	3
Margava	K	8	5	3
Meškeliūnai	K	15	8	7
Mikniškė	K	5	3	2
Misiūnai	K	0	0	0
Morkai	K	17	6	11
Padainiai	K	12	8	4
Paežerėliai	K	6	3	3
Paiždagiai	K	0	0	0
Pajotuliai	K	23	12	11
Paluobiai	K	17	8	9
Patašiai	K	28	13	15
Paužnykiai	K	11	7	4
Pieščiai	K	22	8	14
Pypliškė	K	10	5	5
Praščiūnai	K	16	5	11
Puidokai	K	0	0	0

→

Gyvenamoji vietovė	Statusas	Iš viso	Vyrai	Moterys
Raninė	K	11	6	5
Rimašiškiai	K	4	3	1
Sabališkiai	K	1	1	0
Senieji Vedegiškiai	K	4	1	3
Skardupiai	K	3	2	1
Sutkai	K	56	29	27
Sutkiškiai	K	1	1	0
Svirgalai	K	10	7	3
Šalnynė	VS	8	2	6
Šukėtai	K	4	2	2
Šukėteliai	K	1	0	1
Tervydoniai	K	18	8	10
Tūbiškiai	K	4	2	2
Tūčiai	K	0	0	0
Urlikiškė	K	0	0	0
Vaidgiris	K	4	1	3
Zygmantiškė	K	8	3	5
Žeimis	K	52	24	28
Žemoji Panemunė	MST	64	31	33
Žuklijai	K	13	6	7
Kudirkos Naumiesčio sen.		2701	1240	1461
Apirbiškiai	K	0	0	0
Ašmoniškiai	K	2	1	1
Bajoraičiai	K	51	25	26
Bartkai	K	7	6	1
Braškiai	K	0	0	0
Bukšniai	K	7	3	4
Būbleliai	K	108	48	60
Gyliškiai	K	0	0	0
Gluobiai	K	6	2	4
Gustainiškiai	K	33	18	15
Jundilai	K	7	4	3
Kasikėnai	K	0	0	0
Kaupiškiai	K	2	1	1
Klepai	K	0	0	0
Kubilėliai	K	91	32	59
Kudirkos Naumiestis	M	1732	791	941

→

M – miestas; MST – miestelis; K – kaimas; VS – viensėdis; GST – geležinkelio stotis.

Gyvenamoji vietovė	Statusas	Iš viso	Vyrai	Moterys
Kulnistai	K	1	0	1
Meištai	K	29	14	15
Miknaičiai	K	24	13	11
Panoviai	K	286	145	141
Putinai	K	12	6	6
Ročkai	K	0	0	0
Rudžiai	K	8	3	5
Šaukščiai	K	0	0	0
Tarpučiai I	K	66	29	37
Totorviečiai	K	68	29	39
Turčinai	K	115	49	66
Vaišvilai	K	2	1	1
Vaitiškiai	K	21	11	10
Žaltynai	K	23	9	14
Lekėčių sen.		1580	738	842
Jagėliškiai	K	32	16	16
Jančiai	K	101	41	60
Kašeliai	K	33	17	16
Kretkampis	K	64	31	33
Kvietiškiai	K	14	7	7
Lekėčiai	K	130	65	65
Lekėčiai	MST	848	390	458
Mikytai	K	151	70	81
Naidynė	K	10	7	3
Nosiedai	K	27	13	14
Novaraistis	K	21	11	10
Pavilkijys	K	46	20	26
Pažiegždriai	K	11	5	6
Sirvydai	K	2	1	1
Šėtijai	K	45	24	21
Šiuoriškiai	K	10	4	6
Tirmėnai	K	24	11	13
Veršniai	K	11	5	6
Lukšių sen.		2577	1223	1354
Adomiškiai	K	27	14	13
Agurkiškė	K	10	4	6
Akėčiai	K	60	25	35
Akmėnynė	K	9	3	6

→

Gyvenamoji vietovė	Statusas	Iš viso	Vyrai	Moterys
Bališkiai	K	22	12	10
Bartkai	K	2	1	1
Beduonė	K	8	4	4
Bernotai	K	0	0	0
Bridžiai	VS	0	0	0
Gerdžiai	K	32	18	14
Germuoliai	K	27	11	16
Gražiškiai	K	19	11	8
Jurbūdžiai	K	0	0	0
Kerai	K	28	13	15
Kleviniai	K	11	2	9
Kriauniškė	K	0	0	0
Kumpupiai	K	0	0	0
Kupriai	K	11	4	7
Kūdros	K	13	6	7
Lazdinė	K	1	1	0
Lepšiai	K	118	56	62
Liepalotai	K	272	135	137
Lukšiai	K	6	2	4
Lukšiai	MST	1485	690	795
Marčiukai	K	10	6	4
Matjošiškė	K	17	10	7
Miliškiai	K	51	25	26
Muštinė	K	2	2	0
Naikai	K	1	0	1
Ožkiniai	K	0	0	0
Peleniai	K	4	2	2
Piktšilingiai	K	2	1	1
Plyniai	K	111	53	58
Plėgai	K	16	8	8
Putriškė	K	13	7	6
Pūdymai	K	5	3	2
Pūstauniškiai	K	5	1	4
Ragiškė	K	4	3	1
Rugieniai	K	0	0	0
Sabinė	K	4	3	1
Samuolynė	K	14	7	7
Skubrai	K	3	2	1

→

Gyvenamoji vietovė	Statusas	Iš viso	Vyrai	Moterys
Spruktiškė	K	9	5	4
Stalioriai	K	17	9	8
Suopiai	K	0	0	0
Šiaudiniai	K	38	20	18
Šilgaliai	K	12	7	5
Šiopinkai	K	2	2	0
Šunkariai	K	6	4	2
Tubeliai	K	10	8	2
Ūsai	K	2	1	1
Vidušilis	K	10	5	5
Vilkupis	K	4	2	2
Zypliabūdis	K	37	13	24
Zypliškė	K	2	1	1
Žardvieta	K	1	0	1
Žvikiniai	K	4	1	3
Plokščių sen.		949	461	488
Antaniškiai	K	14	6	8
Antkalniškiai	K	32	17	15
Bartupis	K	0	0	0
Būdelė	K	4	3	1
Buižiai	K	0	0	0
Bunikėliai	K	6	3	3
Buožiai	K	0	0	0
Čebatoriai	K	2	1	1
Dagiliai	K	15	7	8
Jotija	K	19	10	9
Jotyškiai II	K	44	23	21
Karkazai	K	16	9	7
Kedėbliškiai	K	2	1	1
Kisieliai	K	12	6	6
Kubiliai	K	125	63	62
Martišiškė	K	0	0	0
Naujeliškiai	K	8	2	6
Naujokaičiai	K	15	9	6
Obeliškiai	K	2	1	1
Pajotijai	K	2	1	1
Pamiškiai	K	1	1	0
Panykiai	K	0	0	0

→

Gyvenamoji vietovė	Statusas	Iš viso	Vyrai	Moterys
Pašiliai	K	2	1	1
Pavirangiai	K	0	0	0
Plokščiai	K	378	170	208
Ropiena	K	1	1	0
Siaustuvėliai	K	17	8	9
Stulgiai	K	20	10	10
Šilerava	K	10	6	4
Šilvenai	K	46	26	20
Vaiguviškiei	K	33	13	20
Voniškiai	K	123	63	60
Sintautų sen.		1645	794	851
Balseliškiai	K	7	4	3
Barandai	K	7	2	5
Bliūkiškiai	K	47	23	24
Gaisriai	K	19	11	8
Keturnaujiena	K	14	8	6
Kirmiškiai	K	8	5	3
Kutai	K	7	2	5
Leopolė	K	1	0	1
Menkiniai	K	10	6	4
Pavasijai	K	7	4	3
Pavilktniai	K	1	0	1
Pikžirniai	K	18	10	8
Ragožiai	K	0	0	0
Rūgiai	K	2	2	0
Santakai	K	51	23	28
Sintautai	K	9	6	3
Sintautai	MST	520	244	276
Skaistgiriai	K	33	18	15
Skardupiai	K	14	6	8
Starkai	K	9	3	6
Storiūkai	K	6	3	3
Suodžiai	K	15	7	8
Šarvininkišė	K	6	3	3
Šlamai	K	12	8	4
Šurpauliai	K	0	0	0
Tarpučiai II	K	0	0	0
Urbantai	K	11	7	4

→

M – miestas; MST – miestelis; K – kaimas; VS – viensėdis; GST – geležinkelio stotis.

Gyvenamoji vietovė	Statusas	Iš viso	Vyrai	Moterys
Užkertuliai	K	28	17	11
Užpjauniai	K	67	33	34
Užsieniai	K	206	98	108
Veršiai	K	501	236	265
Voveriai	K	4	3	1
Zypliai	K	5	2	3
Slavikų sen.		672	317	355
Aukštoji	K	5	2	3
Būtviliškiai	K	17	9	8
Juodupėnai	K	2	1	1
Juškakaimiai	K	40	23	17
Pliorišiai	K	0	0	0
Rukšniai	K	6	2	4
Slavikai	K	378	176	202
Šilgaliai	K	168	77	91
Šilininkai	K	15	6	9
Verpikai	K	0	0	0
Žiurkalnis	K	7	3	4
Žiūriai	K	34	18	16
Sudargo sen.		943	451	492
Banaičiai	K	13	8	5
Bosai	K	4	2	2
Burgaičiai	K	184	85	99
Dievaičiai	K	36	18	18
Dvarčiškiai	K	5	3	2
Grinaičiai	K	217	95	122
Iltrakiai	K	2	1	1
Keršiškiai	K	0	0	0
Kirkilai	K	6	3	3
Kirsliai	K	5	3	2
Margišškiai	K	7	4	3
Norkviečiai	K	8	3	5
Pervazninkai	K	186	92	94
Pukniai	K	5	3	2
Ramoniškiai	K	1	0	1
Rėžgaliai	K	52	22	30
Rėžiūkai	K	5	2	3
Ročiškiai	K	152	78	74

→

Gyvenamoji vietovė	Statusas	Iš viso	Vyrai	Moterys
Sakalai	K	1	0	1
Sudargas	K	35	19	16
Svaiginiai	K	4	3	1
Trakiniai	K	0	0	0
Žiliai	K	15	7	8
Šakių sen.		10395	4858	5537
Aržuolupiai	K	14	6	8
Ašmučiai	K	0	0	0
Auškadariniai	K	0	0	0
Baltkojai	K	21	11	10
Batiškiai	K	25	15	10
Bedaliai	K	38	18	20
Bizieriai	K	333	160	173
Bridžiai	K	82	44	38
Briedžiai	K	33	16	17
Bundzai	K	38	16	22
Būdviečiai	K	44	18	26
Dačnaujiena	K	13	8	5
Daugėlišškiai	K	43	22	21
Degučiai	K	3	2	1
Dėdynai	K	1	1	0
Duobiškėliai	K	16	7	9
Duobiškiai	K	134	73	61
Endriškiai	K	40	21	19
Ežeriūkai	K	7	3	4
Gabartai	K	7	4	3
Giedručiai	K	746	361	385
Girėnai	K	698	330	368
Gnievai	K	1	0	1
Gotlybiškiai	K	339	169	170
Gulbinai	K	14	5	9
Išdagai	K	387	179	208
Joniškiai	K	6	4	2
Juniškiai	K	0	0	0
Kadariniai	K	16	6	10
Katinėliai	K	10	5	5
Kermušynai	K	4	2	2
Kiaulupiai	K	44	26	18

→

Gyvenamoji vietovė	Statusas	Iš viso	Vyrai	Moterys
Kriaučėnai	K	13	3	10
Krūtuliai	K	4	2	2
Kumpupiai	K	25	13	12
Kuodžiai	K	14	7	7
Kušlikiai	K	16	10	6
Lembūdžiai	K	5	4	1
Lepoldava	K	1	1	0
Liepalotai	K	8	5	3
Liepkartai	K	6	3	3
Liukai	K	23	13	10
Lukšeliai	K	0	0	0
Matuliai	K	13	6	7
Melninkai	K	2	1	1
Menčikiai	K	1	1	0
Mišiurkė	K	33	18	15
Nartai	K	4	3	1
Naudvaris	K	0	0	0
Naudžiai	K	97	46	51
Pakorbūdžiai	K	0	0	0
Papartynai	K	65	29	36
Pariebiai	K	5	2	3
Paspirgėliai	K	3	2	1
Piliukiškė	K	5	3	2
Pyragiai	K	17	7	10
Plieniškiai	K	61	27	34
Prancai	K	16	10	6
Prūseliai	K	162	81	81
Pusdešriai	K	2	1	1
Rėkeliai	K	0	0	0
Ritiniai	K	48	22	26
Skardupiai	K	1	1	0
Striūpai	K	218	102	116
Stumbriškė	K	0	0	0
Šakiai	M	6051	2746	3305
Šikšniai	K	2	1	1
Šilgaliai	K	81	40	41
Šlišai	K	2	1	1
Šunkariai	K	46	23	23

→

Gyvenamoji vietovė	Statusas	Iš viso	Vyrai	Moterys
Švarpliai	K	18	9	9
Tilvikai	K	0	0	0
Tumšai	K	4	2	2
Ūseliai	K	0	0	0
Vabališkiai	K	19	11	8
Vaitiekupiai	K	2	1	1
Valakbūdis	K	0	0	0
Valiai	K	48	26	22
Valiuliai	K	60	29	31
Vargšai	K	13	4	9
Vidgiriai	K	0	0	0
Vilkeliškiai	K	16	8	8
Vosiškė	K	0	0	0
Zajošiai	K	5	1	4
Zubriai	K	1	0	1
Žirniai	K	2	1	1
Žvirgždaičių sen.		653	322	331
Bliuvai	K	4	3	1
Gudaičiai	K	0	0	0
Janukiškiai	K	167	76	91
Jurgbūdžiai	K	0	0	0
Karniai	K	0	0	0
Murinai	K	0	0	0
Pavingrupiai	K	27	16	11
Piečiškiai	K	0	0	0
Ramoniškiai	K	16	10	6
Raugalai	K	30	19	11
Stoškai	K	11	5	6
Šlyžiai	K	0	0	0
Trakiniai	K	0	0	0
Tumpai	K	17	9	8
Tupikai	K	76	39	37
Valiai	K	4	2	2
Viltrakiai	K	7	6	1
Vyžpiniai	K	23	11	12
Žalvėderiai	K	1	1	0
Žėgliai	K	28	14	14
Žvirgždaičiai	MST	242	111	131

→

M – miestas; MST – miestelis; K – kaimas; VS – viensėdis; GST – geležinkelio stotis.

Gyvenamoji vietovė	Statusas	Iš viso	Vyrai	Moterys
Vilkaviškio r. sav.		42504	20111	22393
Bartninkų sen.		2238	1110	1128
Akelaičiai	K	0	0	0
Aruodiškiai	K	35	19	16
Auksėnai	K	5	3	2
Bajorai	K	40	19	21
Bartninkai	MST	390	183	207
Dalgėnai	K	46	17	29
Dambauka	K	21	13	8
Daukšaičiai	K	3	2	1
Galioriškės	K	0	0	0
Geisteriškiai	K	226	113	113
Grajauskai	K	30	17	13
Kunigiškiai	K	12	6	6
Kuosėnai	K	153	75	78
Kuosiai	K	11	6	5
Lakštučiai	K	353	168	185
Margai	K	8	3	5
Mockabūdžiai	K	43	24	19
Moliniškiai	K	1	1	0
Norvydai	K	1	1	0
Ožkabalčiai I	K	44	15	29
Ožkabalčiai II	K	27	14	13
Padvariai	K	0	0	0
Pagerniavė I	K	0	0	0
Pagerniavė II	K	0	0	0
Pašeimeniai	K	343	173	170
Piliakalniai	K	85	44	41
Putinėliai	K	0	0	0
Rasiai	K	35	21	14
Sausininkai	K	67	32	35
Skerpieviai	K	11	6	5
Skroblai	K	25	15	10
Šeškiniai	K	0	0	0
Šilbaliai	K	13	8	5
Šulai	K	1	0	1
Vaisbūniškiai	K	27	14	13
Vartai	K	167	89	78

→

Gyvenamoji vietovė	Statusas	Iš viso	Vyrai	Moterys
Vilkabalčiai	K	0	0	0
Vinkšnupiai	K	15	9	6
Gižų sen.		884	423	461
Adamarina	K	41	20	21
Baltrakis	K	26	14	12
Dabravolė	K	4	3	1
Dapkiškiai	K	3	2	1
Deivoniškiai	K	4	1	3
Gižai	K	514	240	274
Gižų Daržininkai	K	19	8	11
Išlandžiai	K	18	10	8
Lapanka	K	0	0	0
Marijanavas	K	6	4	2
Naujakaimis	K	2	1	1
Naujieji Gižai	K	7	3	4
Naujienėlė	K	9	4	5
Oranai	K	10	5	5
Pagramdai	K	8	4	4
Paikiai	K	14	6	8
Rimavičiai	K	97	49	48
Rūda	K	51	25	26
Senkiškiai	K	39	20	19
Strazdės	K	0	0	0
Viktorinė	K	6	2	4
Žvirgždaičiai	K	6	2	4
Gražiškių sen.		921	461	460
Armudiškiai	K	2	1	1
Aštriakalnis	K	0	0	0
Bambiniai	K	4	3	1
Beržiniai	K	27	11	16
Dotamai	K	27	12	15
Duonelaičiai	K	83	43	40
Duoniškiai	K	0	0	0
Graužiniai	K	10	5	5
Gražiškiai	MST	349	170	179
Gražupiai	K	13	7	6
Jakiškiai	K	36	21	15
Karpiejai	K	7	3	4

→

Gyvenamoji vietovė	Statusas	Iš viso	Vyrai	Moterys
Kauniškiai	K	3	3	0
Kregždžiai	K	25	12	13
Lankupėnai	K	15	7	8
Lankupka	K	16	8	8
Norvydai	K	18	8	10
Ramovietė	K	10	6	4
Rūkštėnai	K	22	13	9
Skardupiai	K	74	37	37
Stirniškiai	K	7	4	3
Strazdinė	K	2	1	1
Šilsodis	K	63	33	30
Tupikai	K	1	0	1
Vaitkabalai	K	35	15	20
Varteliai	K	6	3	3
Vidgiriai	K	32	15	17
Vygreliai	K	34	20	14
Keturvalakių sen.		1690	812	878
Antupiai	K	62	31	31
Augiščiai	K	0	0	0
Bačkiškiai	K	247	118	129
Bardauskai	K	161	75	86
Beržiniai	K	0	0	0
Būdviečiai	K	6	2	4
Degsniškiai	K	0	0	0
Degučiai	K	169	79	90
Geisteriškiai	K	329	167	162
Gobiškiai	K	3	1	2
Indūriškiai	K	0	0	0
Kamičiai	K	0	0	0
Karkliniai	K	435	207	228
Keturvalakiai	MST	113	46	67
Krūzmargis	K	0	0	0
Lukšiščiai	K	0	0	0
Merkšiščiai	K	4	2	2
Mudriai	K	5	3	2
Navininkai	K	2	1	1
Palaima	K	3	2	1
Palūkiškiai	K	8	3	5

→

Gyvenamoji vietovė	Statusas	Iš viso	Vyrai	Moterys
Paplabūdiškiai	K	0	0	0
Patilčiai	K	124	65	59
Pavilkaujai	K	0	0	0
Pilotiškiai	K	0	0	0
Rakauskai	K	4	2	2
Rugiagėliai	K	13	7	6
Skriaudupis	K	2	1	1
Vienbiskiai	K	0	0	0
Kybartų sen.		7960	3878	4082
Bajorai	K	81	39	42
Beržynas	K	0	0	0
Boblaukis	K	0	0	0
Daugėlaičiai	K	64	30	34
Griebčiai	K	5	3	2
Gudkaimis	K	318	148	170
Gustaičiai	K	12	8	4
Jonaičiai	K	0	0	0
Keturkaimis	K	131	69	62
Kybartai	M	5631	2734	2897
Kybartai	K	116	52	64
Kybeikiai	K	245	124	121
Kurmiškiai	K	0	0	0
Kurpikai	K	37	12	25
Lauckaimis	K	146	78	68
Lygumai	K	0	0	0
Matlaukys	K	345	170	175
Medininkai	K	5	2	3
Miestlaukis	K	46	24	22
Moliniai	K	0	0	0
Opšrūtėliai	K	0	0	0
Paražniai	K	18	11	7
Peletrūnai	K	30	19	11
Prapuoleniai	K	3	3	0
Sakalupis	K	0	0	0
Skardupiai	K	26	16	10
Stanaičiai	K	4	3	1
Stulgėliai	K	50	28	22
Šiaudiniškiai	K	365	178	187

→

M – miestas; MST – miestelis; K – kaimas; VS – viensėdis; GST – geležinkelio stotis.

Gyvenamoji vietovė	Statusas	Iš viso	Vyrai	Moterys
Šikšniai	K	49	23	26
Šūkleliai	K	0	0	0
Šūkliai	K	37	17	20
Vaidotai	K	2	1	1
Varpučiai	K	22	9	13
Vilkupiai	K	156	72	84
Žagrėnai	K	16	5	11
Klausučių sen.		2921	1420	1501
Andriškiai	K	226	121	105
Arminai	K	7	4	3
Augalai	K	404	206	198
Biliūnai	K	34	18	16
Bobiai	K	39	21	18
Bučiūnai	K	41	19	22
Daržininkai	K	223	100	123
Didlapiai	K	0	0	0
Drebulinė	K	32	15	17
Gudaičiai	K	0	0	0
Iškartai	K	29	16	13
Jančiai	K	0	0	0
Juodupėnai	K	0	0	0
Juozapavas	K	8	2	6
Kataučizna	K	206	102	104
Klausučiai	K	367	176	191
Krykliai	K	0	0	0
Matarnai	K	20	10	10
Mažieji Šelviai	K	97	46	51
Mierčiai	K	35	16	19
Norvaišai	K	72	34	38
Puodžiškiai	K	3	2	1
Putinai	K	28	13	15
Pūstelninkai	K	0	0	0
Rementiškiei	K	0	0	0
Rumokai	K	74	35	39
Slabadai	K	135	62	73
Sūdava	K	381	173	208
Šapalai	K	49	25	24
Teiberiai	K	289	142	147

→

Gyvenamoji vietovė	Statusas	Iš viso	Vyrai	Moterys
Zanavykai	K	9	4	5
Žyniai	K	113	58	55
Pajevonio sen.		1353	643	710
Ančlaukys	K	89	43	46
Balandėliai	K	7	3	4
Būdviečiai	K	165	78	87
Dabravolė	K	20	10	10
Ėglupiai	K	35	15	20
Gudeliai	K	17	10	7
Karalkrėslis	K	41	23	18
Karklupėnai	K	53	24	29
Kylininkai	K	4	1	3
Klėtkininkai	K	14	7	7
Liubiškiai	K	2	1	1
Navadolė	K	8	5	3
Pajevonys	K	457	207	250
Santara	K	0	0	0
Sodėnai	K	29	18	11
Stolaukis	K	4	2	2
Šakiai	K	31	15	16
Torieliškiai	K	2	2	0
Trilaukys	K	127	60	67
Užbaliai	K	156	79	77
Užupiai	K	19	9	10
Vaišvilai	K	73	31	42
Pilviškių sen.		4471	2150	2321
Alksnėnai	K	44	22	22
Balčiūnai	K	4	2	2
Balčiūniškiai	K	3	1	2
Bebrininkai	K	124	54	70
Beržnavienė	K	0	0	0
Būda	K	5	2	3
Būdviečiai	K	22	15	7
Čižiškiai	K	0	0	0
Dabravolė	K	3	1	2
Dugnai	K	12	6	6
Dumčiai	K	19	12	7
Dvarnieji	K	0	0	0

→

Gyvenamoji vietovė	Statusas	Iš viso	Vyrai	Moterys
Gabriškė	K	16	7	9
Galiakaušiai	K	12	8	4
Garšviniai	K	0	0	0
Gulbiniškiai	K	20	9	11
Gurbšilis	K	11	8	3
Juodupiai	K	2	1	1
Juozūniškė	K	16	9	7
Jurgeliai	K	71	39	32
Jurkšai I	K	55	28	27
Jurkšai II	K	15	8	7
Kalvai	K	0	0	0
Kupčiškiai	K	2	1	1
Kupreliškiei	K	5	3	2
Labušiškiei	K	0	0	0
Leitmargiai	K	24	12	12
Maišeliai	K	0	0	0
Mažučiai	K	49	23	26
Meistiškė	K	31	16	15
Nadrausvė	K	0	0	0
Našiškiai	K	2	1	1
Naudžiai	K	24	10	14
Omentiškiai	K	2	1	1
Opšrūtai	K	282	144	138
Oželiai	K	25	15	10
Padurpinyčys	K	0	0	0
Paežeriai	K	324	159	165
Pakalviškiai	K	0	0	0
Pančekiai	K	7	4	3
Paprūdžiai	K	0	0	0
Parausiai	K	32	17	15
Pasoda	K	15	8	7
Penkvalakiai	K	8	4	4
Piliūnai	K	19	9	10
Pilviškiai	MST	2305	1066	1239
Pinciškė	K	0	0	0
Ramoniškiai	K	250	118	132
Sarmačinai	K	14	5	9
Sausbaliai	K	99	47	52

→

Gyvenamoji vietovė	Statusas	Iš viso	Vyrai	Moterys
Smalinyčia	K	14	6	8
Smilgiai	K	17	9	8
Stainiškė	K	0	0	0
Starkai	K	9	5	4
Stirnėnai	K	312	160	152
Strielčiškiai	K	10	6	4
Šačkai	K	17	9	8
Šergaliai	K	0	0	0
Švarpliškiai	K	7	4	3
Talkiškės	K	4	2	2
Užprūdžiai	K	0	0	0
Vaitai	K	29	15	14
Varakiškė	K	18	8	10
Visgirdai	K	22	10	12
Vladiškiai	K	21	11	10
Žiūriai	K	18	10	8
Šeimos sen.		5606	2666	2940
Alvitas	K	443	201	242
Baraučizna	K	4	2	2
Baziliškiai	K	1	0	1
Beraginė	K	9	4	5
Būdežeriai	K	7	4	3
Čyčkai	K	352	163	189
Didieji Būdežeriai	K	1	1	0
Didieji Šelviai	K	210	105	105
Dvarkeliai	K	0	0	0
Giedriai	K	486	243	243
Gudeliai	K	303	145	158
Gužučiai	K	6	3	3
Juodvaris	K	3	0	3
Karaliai	K	229	112	117
Kaukakalnis	K	7	3	4
Kiršai	K	17	9	8
Kisiniškiai	K	241	109	132
Klampučiai	K	294	139	155
Kumečiai I	K	2	1	1
Kumečiai II	K	6	3	3
Kumelbaliai	K	0	0	0

→

M – miestas; MST – miestelis; K – kaimas; VS – viensėdis; GST – geležinkelio stotis.

Gyvenamoji vietovė	Statusas	Iš viso	Vyrai	Moterys
Kunigiškiai	K	3	1	2
Lankeliškiai	K	17	7	10
Lobiškiai	K	2	1	1
Majoriškiai	K	13	6	7
Maldėnai	K	449	210	239
Masikvietiškis	K	5	2	3
Matuliškiai	K	64	27	37
Mažieji Būdežeriai	K	397	190	207
Misviečiai	K	14	6	8
Navininkai	K	20	9	11
Obelupiai	K	5	3	2
Osija	K	11	5	6
Ožkabalai	K	0	0	0
Paežeriai	K	532	256	276
Pagramdai	K	14	8	6
Pašiliai	K	0	0	0
Patunkiškiai	K	116	51	65
Pavembriai	K	0	0	0
Purviniškiai	K	4	2	2
Pūstapėdžiai	K	193	93	100
Serdokai	K	316	150	166
Simanėliškiečiai	K	4	3	1
Steponai	K	0	0	0
Stirniškiai	K	95	48	47
Stolaukėlis	K	5	3	2
Suvalkai	K	152	72	80
Šapkinai	K	5	3	2
Šukiai	K	46	19	27
Uosiai	K	87	41	46
Užbaliai	K	6	3	3
Vaičlaukis	K	112	59	53
Vanaginė	K	42	16	26
Varpininkai	K	27	12	15
Vekeriotiškiečiai	K	1	1	0
Vilkiškiai	K	7	5	2
Viščiakaimis	K	2	1	1
Vižaidai	K	0	0	0

→

Gyvenamoji vietovė	Statusas	Iš viso	Vyrai	Moterys
Vokiškėliai	K	217	105	112
Znočkai	K	2	1	1
Žvangučiai	K	0	0	0
Vilkaviškio m. sen.		11547	5157	6390
Vilkaviškis	M	11547	5157	6390
Virbalio sen.		1797	850	947
Bijotai	K	7	4	3
Dailučiai	K	147	74	73
Mažučiai	K	69	33	36
Santara	K	0	0	0
Staugaičiai	K	60	26	34
Šeštiniai	K	14	7	7
Švitrūnai	K	42	17	25
Virbalio Miesto Laukai	K	363	182	181
Virbalis	M	1095	507	588
Vištyčio sen.		1116	541	575
Bakšiškiai	K	0	0	0
Čižiškiai	K	1	0	1
Dobilyniai	K	1	0	1
Galkiemis	K	0	0	0
Girėnai	K	146	69	77
Janauka	K	1	0	1
Kaupiškiai	K	94	42	52
Liukiai	K	8	6	2
Meiliūnai	K	27	16	11
Naujininkai	K	44	23	21
Nebūtkiemis	K	0	0	0
Padvarniškiai	K	10	5	5
Pakalniai	K	8	4	4
Pavarteliai	K	2	1	1
Pavištytis	K	94	48	46
Rėčiūnai	K	30	17	13
Totorkiemis	K	106	50	56
Varteliai	K	34	19	15
Vištyčio Laukas I	K	40	20	20
Vištyčio Laukas II	K	26	15	11
Vištytis	MST	436	202	234
Žirgėnai	K	8	4	4

Gyvenamoji vietovė	Statusas	Iš viso	Vyrai	Moterys
Panevėžio apskritis		250390	115039	135351
Biržų r. sav.		28171	13028	15143
Biržų m. sen.		12465	5488	6977
Biržai	M	12465	5488	6977
Nemunėlio Radviliškio sen.		1644	808	836
Antupė	K	14	6	8
Aspariškiečiai	K	5	3	2
Beinoras	K	4	2	2
Bėčiūnai	K	1	1	0
Bėnupė	K	2	0	2
Bliūdžiai	K	45	27	18
Bobėnai	K	14	9	5
Bobėnėliai	K	5	4	1
Briedžiai	K	0	0	0
Brukos	VS	1	0	1
Dauguviečiai	VS	0	0	0
Gerkliai	VS	0	0	0
Germaniškiečiai	K	313	158	155
Gužai	K	2	1	1
Igauniai	VS	0	0	0
Jasiškiai	K	52	30	22
Jokūbiškis	K	0	0	0
Juljanava	K	13	7	6
Kiauliškiai	K	0	0	0
Kočėnai	K	47	20	27
Kraukliai	K	8	3	5
Kukuliai	K	4	2	2
Kuldūnai	K	6	4	2
Kuokaviečiai	K	0	0	0
Leitiškiai	K	3	0	3
Linkiškiečiai	K	0	0	0
Ločėrai	K	1	0	1
Ločiai	K	0	0	0
Lujėnai II	K	4	2	2
Lukėnai	K	2	1	1
Lukiškis	K	1	1	0
Melėnai	K	0	0	0



Gyvenamoji vietovė	Statusas	Iš viso	Vyrai	Moterys
Muoriškiai	K	6	2	4
Naujikai	K	3	1	2
Nausėdžiai	K	27	14	13
Nemunėlio Radviliškis	MST	566	273	293
Nemunėlio Radviliškis	VS	28	12	16
Nemunėlis	K	12	5	7
Pagojai	K	2	1	1
Palsupė	K	0	0	0
Pardambiai	VS	0	0	0
Parupė	K	40	19	21
Pučiakalnė	K	121	54	67
Punduriai	K	4	2	2
Purviškiai I	K	4	2	2
Putrinė	K	0	0	0
Rigmantiškiai	K	12	6	6
Rindaugai	K	2	1	1
Rindaugiškiai	K	0	0	0
Rumbos	VS	0	0	0
Runikiai	K	1	1	0
Ruobežiai	K	0	0	0
Sandariškiai	VS	5	1	4
Sebentiškis	K	6	3	3
Slimaniškiai	K	27	15	12
Smaltiškiai	K	27	13	14
Spingučiai	K	0	0	0
Straugaliai	K	18	7	11
Strelniekai	VS	0	0	0
Suostas	K	89	48	41
Svidžiai	K	43	20	23
Šilagala	K	8	5	3
Tabokinė	K	26	14	12
Totorkalnis	K	10	3	7
Upės Sėta	VS	0	0	0
Vaskališkiai	VS	1	1	0
Velykionys	K	9	4	5
Zabiškiai	K	0	0	0
Zeliškiai	K	0	0	0



M – miestas; MST – miestelis; K – kaimas; VS – viensėdis; GST – geležinkelio stotis.

Gyvenamoji vietovė	Statusas	Iš viso	Vyrai	Moterys
Pabiržės sen.		1726	829	897
Balandiškiei	K	56	24	32
Čeniškiai	K	10	5	5
Dainiūnai	K	20	7	13
Daniūnai	K	0	0	0
Daumėnai	K	58	28	30
Dirvoniškis	K	0	0	0
Dūdoriškiai	VS	0	0	0
Gatavina	VS	3	1	2
Gerkiškiai	K	13	4	9
Gražūsiai	K	0	0	0
Gulbinai	K	116	55	61
Juodeišiai	K	37	22	15
Kirdonėliai	K	13	8	5
Kirdonys	K	456	216	240
Kiršoniai	K	41	26	15
Kojeliškiai	K	20	11	9
Latveliškis	K	3	2	1
Likėnai	K	19	13	6
Naciūnai	K	387	190	197
Pabiržė	MST	300	134	166
Padaičiai	K	31	16	15
Pagiriai	K	30	15	15
Paringužiai	K	13	6	7
Patatuliečiai	K	0	0	0
Spalviškiai	K	6	2	4
Šeškinė	K	17	9	8
Užubaliai	K	44	23	21
Užugulbinė	K	29	11	18
Zakriai	K	4	1	3
Pačeriaukštės sen.		1387	677	710
Bačiškiai	K	2	1	1
Bikšiai	K	11	6	5
Bitniškiai	K	0	0	0
Butautai	K	7	1	6
Degesiai	K	0	0	0
Didžioji Panemunė	K	8	4	4

→

Gyvenamoji vietovė	Statusas	Iš viso	Vyrai	Moterys
Diliai	K	0	0	0
Drabūnai	K	21	8	13
Dvargaliai	K	15	7	8
Gineičiai	K	5	3	2
Griciūnai	K	0	0	0
Grumšliai	K	17	7	10
Gudiškiai	K	0	0	0
Jackonėliai	K	0	0	0
Jackonys	K	27	12	15
Jokūbonys	K	0	0	0
Joneliai	K	0	0	0
Jukniškiai	K	1	0	1
Juostaviečiai	K	187	91	96
Kazlai	K	1	1	0
Kelmynė	K	22	14	8
Keršiai	K	0	0	0
Kuosakiai	K	3	0	3
Kuprėnai	K	0	0	0
Lapiškiai	K	25	14	11
Laumekiai	K	0	0	0
Legailiai	K	76	35	41
Mažoji Panemunė	VS	1	1	0
Medinėlių	K	0	0	0
Mediniai	K	24	10	14
Morkūnai	K	14	7	7
Neizergis	VS	0	0	0
Odmeniškis	K	0	0	0
Pačeriaukštė I	K	265	134	131
Pačeriaukštė II	K	8	4	4
Pagaičiškiai	K	49	28	21
Pakalniečiai	K	2	1	1
Pakarkliai	K	10	4	6
Pasvaliečiai	K	235	118	117
Pauperiai	K	7	4	3
Peikšteniai	K	1	0	1
Peleniškiei	K	10	6	4
Purviškiai II	K	0	0	0

→

Gyvenamoji vietovė	Statusas	Iš viso	Vyrai	Moterys
Putriai	K	2	1	1
Ratninkai	K	1	1	0
Smilgeliai	K	0	0	0
Smilgiai	K	202	92	110
Sodeliškiai	K	38	18	20
Strėlišiai	K	9	2	7
Šarkinė	K	0	0	0
Šilėnai	K	10	6	4
Tylinava	K	3	3	0
Toliūnai	K	8	2	6
Triškai	K	8	4	4
Žvejotgala	K	52	27	25
Papilio sen.		1986	968	1018
Akmenė I	K	3	2	1
Akmeniškis	VS	0	0	0
Andrišonys	K	1	1	0
Apaščia	K	3	1	2
Ažubaliai	K	0	0	0
Ažuolynė	VS	0	0	0
Baryškiai	K	5	3	2
Bokiškiai	K	0	0	0
Bruzguliai	K	0	0	0
Čečiškiai	K	0	0	0
Čižiškis	K	0	0	0
Diemedžiai	K	1	1	0
Diliai	K	0	0	0
Diliava	K	0	0	0
Dirvoniškis	VS	0	0	0
Dukurniai	K	8	5	3
Einoriai	K	40	23	17
Eiskudžiai	K	74	35	39
Gačionys	K	0	0	0
Gaigalai	K	6	4	2
Gajūnai	K	31	16	15
Galvokai	K	8	4	4
Garšviai	K	8	7	1
Gervelėnai	K	22	10	12



Gyvenamoji vietovė	Statusas	Iš viso	Vyrai	Moterys
Gikonys	K	5	2	3
Gydiškis	K	0	0	0
Glūdiškis	VS	1	1	0
Griauzdė	K	0	0	0
Griauzdės	K	8	5	3
Griaužiai	K	0	0	0
Gudeliai	K	3	2	1
Ilgabrados	VS	2	1	1
Jokniūnai	K	18	11	7
Jokūbiškiai	K	0	0	0
Jusiagiris	K	0	0	0
Kadarai	K	14	5	9
Kalpokiškis	VS	0	0	0
Kaukališkis	VS	0	0	0
Kaušiškės	VS	0	0	0
Kemėnai	K	10	5	5
Kerpiškiai	K	0	0	0
Kyliškiai	K	14	6	8
Kojeliškis	VS	0	0	0
Kraštai	K	4	2	2
Kubiliai	K	4	2	2
Kuciūnai	K	0	0	0
Kučgalys	K	221	108	113
Kupreliškis	MST	188	88	100
Kupriai	K	3	0	3
Kurkliai	K	7	3	4
Kvedariškis	K	27	13	14
Kvetkai	K	244	122	122
Latvygala	K	30	17	13
Mantvydiškis	K	6	3	3
Mažuikiai	K	6	1	5
Medikiai	K	0	0	0
Meldišiai	K	0	0	0
Miegonys	K	19	9	10
Mikalaitiškiai	K	0	0	0
Mikalčiai	K	11	6	5
Mikališkis	VS	0	0	0



Gyvenamoji vietovė	Statusas	Iš viso	Vyrai	Moterys
Miliškiai	K	4	2	2
Mitlanai	K	4	3	1
Paąžuolė	VS	0	0	0
Paberžinė	VS	0	0	0
Pakvetkė	VS	0	0	0
Palaidžia	K	20	12	8
Paneretys	VS	0	0	0
Papilys	K	174	79	95
Papilys	MST	236	107	129
Pariškiai	K	4	2	2
Parovėja	K	4	1	3
Paškučiai	K	26	13	13
Plepikiai	K	3	1	2
Prūdelis	K	10	4	6
Purleškiai	K	5	1	4
Pūteliai	K	1	0	1
Rodiškiai	VS	0	0	0
Roksalė	K	0	0	0
Roviškėlės	K	0	0	0
Roviškiai	K	6	2	4
Ruškiškiai	K	0	0	0
Satkūnai	K	109	60	49
Sauginai	K	10	5	5
Skiltuvai	K	0	0	0
Skrebiškiai	K	177	82	95
Skrebiškis	K	19	11	8
Sližiai	K	9	6	3
Smaliečiai	K	6	4	2
Steponiškis	K	0	0	0
Sviesteliškis	K	0	0	0
Šakiškis	K	0	0	0
Šiekštininkai	K	15	6	9
Šiliškis	VS	0	0	0
Šlégeriškis	K	13	8	5
Šmylavietė	VS	1	0	1
Šniurkiškiai	K	5	3	2
Špygiai	K	0	0	0

→

Gyvenamoji vietovė	Statusas	Iš viso	Vyrai	Moterys
Užnemunis	VS	0	0	0
Vaiginai	K	0	0	0
Vaivadynė	VS	4	2	2
Valentai	K	0	0	0
Valiuliškiai	K	17	9	8
Valkiškiei	K	30	13	17
Vanagnė	K	0	0	0
Variakojiškiai	K	0	0	0
Verdinė	VS	0	0	0
Vėliškėnai	K	0	0	0
Vieščiūnai	K	3	0	3
Vijoliškis	K	0	0	0
Vileišiškiai	K	14	7	7
Žalgiris	K	1	1	0
Žalioji	K	0	0	0
Žvaguičiai	K	0	0	0
Žvirbliai	K	1	0	1
Parovėjos sen.		1945	955	990
Ageniškis	K	48	22	26
Akmeniškis	K	17	11	6
Aleknai	VS	0	0	0
Apušynė	K	6	3	3
Balzieriškis	K	22	13	9
Beržinė	K	0	0	0
Braškiai	K	13	7	6
Brigiškiai	K	0	0	0
Būginiai	K	77	40	37
Dagiškis	K	0	0	0
Daukniškiai	K	6	3	3
Drąseikiai	K	192	97	95
Dreiviškiai	K	0	0	0
Dubriškis	K	9	5	4
Dvaroniškis	VS	5	2	3
Eglynė	VS	0	0	0
Franciškis	K	0	0	0
Gailiai	K	1	0	1
Garjonai	K	3	1	2

→

Gyvenamoji vietovė	Statusas	Iš viso	Vyrai	Moterys
Gavėniškis	K	46	21	25
Geniai	VS	1	1	0
Gilupis	VS	0	0	0
Gražiškiai	K	10	4	6
Gudiškis	K	0	0	0
Grubiškis	VS	0	0	0
Ivaniškis	VS	0	0	0
Juodžioniai	K	33	15	18
Juozeliškiai I	K	3	2	1
Juozeliškiai II	K	0	0	0
Jurginiškis	VS	3	2	1
Kacimiškis	K	3	2	1
Kalpokai	K	0	0	0
Kapinė	K	0	0	0
Karališkiai	K	6	4	2
Kareiviškių	K	0	0	0
Kašeliškiai	K	13	4	9
Kirbuliai	K	1	0	1
Kraniškis	K	0	0	0
Lapakrita	K	4	1	3
Latveliai	K	52	28	24
Laužadiškis	K	5	3	2
Lieknagala	VS	1	1	0
Liesiškis	K	48	22	26
Lyglaukiai	K	24	11	13
Marmakiškiai	K	25	11	14
Mažutiškiai	K	0	0	0
Medeikiai	K	497	239	258
Migdoliškiai	K	0	0	0
Mikalava	K	1	0	1
Neciūnai	K	6	3	3
Olšynė	K	0	0	0
Paberžiai	K	4	2	2
Paežeriai	K	52	23	29
Pagervė	K	73	36	37
Pagervėlė	K	0	0	0
Pajukniškis	K	2	1	1

→

Gyvenamoji vietovė	Statusas	Iš viso	Vyrai	Moterys
Pakriaušė	VS	2	1	1
Parovėja	K	329	154	175
Peleniškiei	K	11	8	3
Perkūniškis	K	0	0	0
Pitiškis	K	2	1	1
Pladiškis	VS	0	0	0
Puogeliškiai	K	0	0	0
Racinava	VS	0	0	0
Rimšiai	K	0	0	0
Semeniškiei	K	3	2	1
Serbentiškiai	K	0	0	0
Simaniai	K	4	2	2
Skrebiškiai	K	1	0	1
Skultiškiai	K	3	2	1
Spalviškiai	K	32	18	14
Starklizdis	K	0	0	0
Starkoniai	K	0	0	0
Strazdiškis	VS	4	1	3
Šniūriškis	VS	0	0	0
Tamošiūnai I	K	2	1	1
Tamošiūnai II	K	7	4	3
Ubiškiai	K	4	3	1
Užusienis	VS	0	0	0
Užušiliai	K	164	85	79
Varnupis	VS	0	0	0
Vinkšniniai	K	53	27	26
Virškupėnai	K	12	6	6
Zasiškiai	K	0	0	0
Žirgeliškiai	K	0	0	0
Širvėnos sen.		4116	1936	2180
Anglininkai	K	223	103	120
Auliai	K	17	4	13
Bajoriškiai	K	2	0	2
Bartasiškis	K	0	0	0
Benosiškis	K	0	0	0
Beržiniai	K	12	7	5
Biržai	K	1094	508	586

→

M – miestas; MST – miestelis; K – kaimas; VS – viensėdis; GST – geležinkelio stotis.

Gyvenamoji vietovė	Statusas	Iš viso	Vyrai	Moterys
Buožiškis	K	3	1	2
Butniūnai	K	106	54	52
Čepukai	K	5	3	2
Daudžgiriai	K	67	30	37
Devynbalsiai	K	20	8	12
Dirvonakiai	K	46	24	22
Egerdiškis	K	9	4	5
Ežerėliai	K	8	5	3
Galintiškis	K	0	0	0
Gataučiai	K	18	7	11
Gavėnai	K	13	7	6
Geidžiūnai	K	126	53	73
Geniškiei	K	0	0	0
Iškonys	K	17	7	10
Izdoniškis	K	3	2	1
Jagaudžiai	K	12	7	5
Javeniškiei	K	2	1	1
Jokūbiškiai	K	40	21	19
Jonava	K	8	6	2
Judiškis	K	0	0	0
Jukniškiai	K	1	1	0
Juodeliai	K	14	5	9
Karajimiškis	K	8	3	5
Kaukaragis	VS	1	0	1
Kauneliai	VS	0	0	0
Kauniai	K	32	15	17
Kilučiai	K	302	138	164
Kirkilai	K	114	57	57
Klausučiai	K	147	74	73
Kratiškiai	K	252	117	135
Krikščiai	K	7	5	2
Kuteliai	K	38	18	20
Kvietkeliai	K	16	11	5
Kviriškis	K	0	0	0
Liekniškis	K	0	0	0
Liepos	K	6	3	3
Mantagailiškis	K	23	13	10

→

Gyvenamoji vietovė	Statusas	Iš viso	Vyrai	Moterys
Medžvalakiai	K	15	7	8
Mickūnai	K	8	5	3
Mieleiškiai	K	17	8	9
Mikeliškiai	K	5	2	3
Mūrinė	K	2	1	1
Naradava	K	6	1	5
Nastopiškis	K	2	1	1
Naujikai	K	13	7	6
Nausėdžiai	K	149	71	78
Obelaukiai	K	325	154	171
Ožkiniškis	K	4	3	1
Padegesiai	K	1	0	1
Pagavėnai	K	14	9	5
Pamūriškis	K	0	0	0
Paskratiškiai	K	17	8	9
Pavariškis	VS	0	0	0
Pievnikai	K	0	0	0
Puodžiūniškiai	K	11	5	6
Rimgailiai	K	33	17	16
Rinkuškiai	K	213	96	117
Ripeikiai	K	34	13	21
Ruoliškis	K	0	0	0
Sidabriškiai	K	1	0	1
Skamarakai	K	15	8	7
Skratiškiai	K	22	11	11
Skriaudupis	VS	1	0	1
Smaltiškiai	K	5	3	2
Sofijanauka	VS	0	0	0
Stačkūnai	K	56	22	34
Svirgeliškiai	K	4	2	2
Svirplėnai	K	3	3	0
Šimpeliškiai	K	21	9	12
Šlepščiai	K	85	39	46
Šliželiai	K	2	1	1
Šniukščiai	K	51	24	27
Štakiriai	K	24	11	13
Tarosiškiai	K	2	0	2

→

Gyvenamoji vietovė	Statusas	Iš viso	Vyrai	Moterys
Tauniūnai	K	3	1	2
Totoriai	K	20	9	11
Upeliškis	K	0	0	0
Užulieknis	K	0	0	0
Vaitkūnai	K	12	6	6
Valantiškis	K	32	17	15
Varniūnai	K	30	14	16
Varnupis	K	0	0	0
Zastaučiai	K	14	6	8
Zizonys	K	32	20	12
Žiūriškis	VS	0	0	0
Vabalninko sen.		2902	1367	1535
Ančiškiai	K	166	83	83
Apušotas	VS	0	0	0
Aukštuoliai	K	1	0	1
Baibokai	K	1	1	0
Bartkūnai	K	4	1	3
Berniškiei	K	11	6	5
Berčiūnėliai	K	1	0	1
Butniūnai	K	3	2	1
Čypėnai	K	82	42	40
Čypiškis	K	4	3	1
Dačiūnai	K	0	0	0
Daržai	K	3	2	1
Daskapys	VS	0	0	0
Daunoriai	K	61	31	30
Deikiškėliai	K	0	0	0
Deikiškiai	K	6	3	3
Dumbliūnai	K	23	12	11
Dvaržiškis	K	0	0	0
Džiugiškiai	K	0	0	0
Eiminiškiai	K	11	7	4
Gaižiūnai	K	75	39	36
Grikienos	K	5	1	4
Grubiškis	K	1	0	1
Gumbeliai	K	17	9	8
Guodžiai	K	34	17	17

→

Gyvenamoji vietovė	Statusas	Iš viso	Vyrai	Moterys
Ilgalaukiai	K	6	2	4
Inkūnai	K	2	1	1
Jasiuliškiai	K	2	1	1
Jaunučiai	K	0	0	0
Kateliškiai	K	5	4	1
Kupriai	K	0	0	0
Lamokai	K	8	3	5
Lamokėliai	K	26	11	15
Laužai	K	5	4	1
Lebeniškiei	K	72	38	34
Linaičiai	K	4	3	1
Martišiūnai	K	2	0	2
Mediniškiai I	K	6	3	3
Medinos I	K	0	0	0
Medinos II	K	3	2	1
Meilūnai	K	190	95	95
Mieliūnai	K	205	104	101
Mieliūnėliai	K	0	0	0
Misiškiai	K	0	0	0
Mockūnai	K	34	18	16
Muimelis	K	6	1	5
Muimeliškiai	K	10	7	3
Nariškiai	K	5	3	2
Narvydiškiai	K	17	8	9
Natiškiai	K	42	20	22
Padagai	K	0	0	0
Padvariečiai	K	6	2	4
Palaima	K	21	9	12
Patatuliečiai	K	0	0	0
Plikiai	K	7	4	3
Puteliškiai	K	0	0	0
Ramongaliai	K	244	110	134
Remeikiai	K	19	8	11
Savučiai	K	0	0	0
Severiškis	K	4	1	3
Skaistbalys	K	8	3	5
Smilgiškis	K	2	1	1

→

M – miestas; MST – miestelis; K – kaimas; VS – viensėdis; GST – geležinkelio stotis.

Gyvenamoji vietovė	Statusas	Iš viso	Vyrai	Moterys
Strazdžiai	K	32	15	17
Sungailiai	K	0	0	0
Sviliai	K	78	36	42
Šalniai	K	32	20	12
Šilai	K	0	0	0
Šlekiškiai	K	0	0	0
Šukionys	K	201	104	97
Tribuliškiai	K	0	0	0
Trišakiai	K	0	0	0
Vabalninkas	M	1057	453	604
Varteliškiai	K	3	1	2
Veleniškiei	K	3	2	1
Voriškis	K	6	2	4
Zaprutiškiai	K	20	9	11
Žiliškiai	K	0	0	0
Kupiškio r. sav.		20251	9282	10969
Alizavos sen.		1779	854	925
Abejutai	K	8	2	6
Alizava	MST	344	169	175
Auliškis	K	0	0	0
Bakšėnai	K	130	61	69
Bartašiškis	K	0	0	0
Berniūniškiai	K	6	3	3
Besąspariai	K	1	1	0
Buožiai	K	10	5	5
Čečiškiai	K	0	0	0
Dabramisliai	K	6	3	3
Daukučiai	K	20	7	13
Daukutėliai	K	0	0	0
Dičiūnai	K	0	0	0
Elniškiai	K	9	5	4
Girbučiai	K	7	5	2
Girsteikiai	K	63	30	33
Gyvakarai	K	100	46	54
Gliaudeliai	K	14	9	5
Griciūnai	K	23	11	12
Grincagalė	K	4	1	3

→

Gyvenamoji vietovė	Statusas	Iš viso	Vyrai	Moterys
Gumbeliai	K	2	1	1
Jasiškis	VS	2	1	1
Juodiniai	K	4	1	3
Kalnagaliai	K	33	16	17
Kalnuočiai	K	3	1	2
Klingai	K	6	2	4
Kreiveniai	K	16	7	9
Kunigiškis	K	14	8	6
Kuokiškis	K	7	3	4
Laičiai	K	35	18	17
Likalaukiai	K	13	4	9
Maldiniškis	VS	0	0	0
Mantvydai	K	33	19	14
Mazgeliškis	VS	0	0	0
Miliūnai	K	15	9	6
Mirgai	K	3	2	1
Nodiejiškiai	K	25	10	15
Pabūdys	K	15	8	7
Pagojė	VS	0	0	0
Palėvenėlė	K	199	98	101
Paliepiei	K	0	0	0
Patrakė	K	6	3	3
Petrošiškis	K	6	4	2
Pilviškiai	K	5	3	2
Prūsagalė	K	8	3	5
Ratautiškis	K	5	2	3
Repeniškis	K	14	7	7
Rudikai	K	12	8	4
Rudikėliai	K	0	0	0
Rukšiškis	VS	0	0	0
Sabuliškiai	K	2	0	2
Salamiestis	MST	252	113	139
Stuburai	K	40	17	23
Suvainiai	K	0	0	0
Tekliampolis	K	0	0	0
Tuitai	K	5	3	2
Uogbalė	K	8	3	5

→

Gyvenamoji vietovė	Statusas	Iš viso	Vyrai	Moterys
Užubaliai	K	5	1	4
Vainiūniškis	K	46	22	24
Viežgai	K	7	3	4
Zasinyčiai	K	22	13	9
Žadeikiai	K	19	8	11
Žaideliai	K	138	71	67
Žiliai	K	9	4	5
Kupiškio sen.		10811	4837	5974
Akmenytė	K	4	2	2
Aleksandrija	K	104	54	50
Antašava	MST	227	97	130
Astravai	K	23	11	12
Aukštupėnai	K	378	178	200
Ažubalis	K	0	0	0
Ažuolytė	K	13	7	6
Bagdonys	K	27	15	12
Bedaliai	K	0	0	0
Bikonys	K	8	4	4
Biriečiai	K	24	10	14
Braskuškis	K	1	1	0
Bukėnai	K	7	4	3
Čiovydžiai	K	32	18	14
Čiuladai	K	0	0	0
Daršiškiai	K	40	18	22
Didžprūdėliai	K	46	23	23
Didžprūdžiai	K	82	38	44
Drūlėnai	K	52	29	23
Dumbliūnai	K	8	4	4
Duorpieiai	K	42	21	21
Dvaramiškis	K	4	3	1
Gaižiškiai	K	0	0	0
Gikonys	K	9	5	4
Gindviliai	K	26	14	12
Girvalakiai I	K	0	0	0
Girvalakiai II	K	0	0	0
Griauželiškiai	K	10	6	4
Iciūnai	K	8	3	5

→

Gyvenamoji vietovė	Statusas	Iš viso	Vyrai	Moterys
Intapai	K	7	5	2
Jutkonys	K	82	36	46
Kauniškis	K	2	1	1
Keršuliškiai	K	31	15	16
Kiaulėdžiai	K	0	0	0
Kikonys	K	38	16	22
Kinderiai	K	53	21	32
Kreiveniškiei	K	1	1	0
Kuosėnai	K	27	15	12
Kupiškis	M	7206	3140	4066
Lamatos	K	0	0	0
Laukminiškiai	K	41	19	22
Liesnosios	VS	2	0	2
Maugarai	K	18	8	10
Mirabelis	K	22	12	10
Ničiūnai	K	31	19	12
Ožkiniai	K	57	29	28
Paberžiai	K	31	15	16
Pajuodupė	K	16	10	6
Paketuriai	K	278	133	145
Palėvenė	VS	0	0	0
Paliepėliai	K	0	0	0
Papiliai	K	66	34	32
Pašepetis	K	15	7	8
Pyragiai	K	151	73	78
Plundakai	K	30	15	15
Rėkučiai	K	4	3	1
Samarska	K	0	0	0
Skodiniai	K	18	10	8
Slavinčiškis	K	41	18	23
Stičkalnis	K	17	10	7
Svideniai	K	152	73	79
Šalnakandžiai	K	0	0	0
Šepeta	K	535	245	290
Šnipeliškis	K	148	40	108
Tebešiūnai	K	6	3	3
Trasykiai	K	0	0	0

→

M – miestas; MST – miestelis; K – kaimas; VS – viensėdis; GST – geležinkelio stotis.

Gyvenamoji vietovė	Statusas	Iš viso	Vyrai	Moterys
Uoginiai	K	133	68	65
Užubaliai	K	3	1	2
Varniškiei	K	10	4	6
Vėžionys	K	125	59	66
Viktariškiai	K	26	11	15
Vilkiškiai	K	0	0	0
Vilnius	K	0	0	0
Virbališkiai	K	179	85	94
Visgiūnai	K	10	7	3
Žeguniai	K	20	8	12
Žemaitėliai	K	0	0	0
Žiūriškiai	K	4	3	1
Žižmariškis	K	0	0	0
Noriūnų sen.		2154	998	1156
Akmeniai	K	25	12	13
Atkočiškiai	K	5	2	3
Aukštaičiai	K	9	3	6
Beržytė	VS	0	0	0
Byčiai	K	173	82	91
Bitaitis	K	0	0	0
Blizgė	VS	2	1	1
Buivėnai	K	19	8	11
Bukonys	K	5	1	4
Čižovka	K	0	0	0
Didžiagrašiai	K	5	2	3
Dūbliškiai	K	11	6	5
Girelė	K	0	0	0
Juozapava	VS	0	0	0
Karaliūnai	K	35	17	18
Karklynė	K	11	6	5
Kirdiškis	K	0	0	0
Kukauka	VS	3	2	1
Maksvyčiai	K	32	16	16
Mažionys	K	1	0	1
Morkūniškis	K	9	5	4
Mutkūnai	K	21	7	14
Noriūnai	K	928	418	510

→

Gyvenamoji vietovė	Statusas	Iš viso	Vyrai	Moterys
Padegsnys	K	2	1	1
Pakarkliai	K	0	0	0
Palėvenė	MST	74	30	44
Paliepė	VS	1	1	0
Paprūdžiai	K	29	14	15
Pasuosiai	K	12	4	8
Plačeniškiai	K	0	0	0
Puponys	K	140	66	74
Račiupėnai	K	10	3	7
Ropiškis	K	0	0	0
Rudiliai	K	395	190	205
Siauriai	K	79	40	39
Sidarovka	K	0	0	0
Smilgiai	K	60	33	27
Suvainiškis	VS	0	0	0
Šatiliškis	K	0	0	0
Tylučiai	K	0	0	0
Vaideginė	VS	3	1	2
Vasalava	K	22	10	12
Zabelinė	K	0	0	0
Žveriai	K	33	17	16
Skapiškio sen.		1669	800	869
Ažuvadžiai	K	17	11	6
Bajorai	K	19	10	9
Beštupis	VS	5	3	2
Biliūnai	K	102	51	51
Blizgė	K	0	0	0
Cegelnė	VS	0	0	0
Čivai	K	2	1	1
Čivonys	K	14	6	8
Čypeliai	K	6	2	4
Čypiškiai	K	0	0	0
Dailiūnai	K	81	41	40
Daugiškiai	K	0	0	0
Duoniūnai	K	11	6	5
Dzivoniškis	K	0	0	0
Eičionys	K	35	16	19

→

Gyvenamoji vietovė	Statusas	Iš viso	Vyrai	Moterys
Girvalakiai	K	6	3	3
Gūrai	K	2	1	1
Jaučiapievis	K	0	0	0
Jokšiai	K	0	0	0
Jokšiškiei	K	0	0	0
Juozapava	K	0	0	0
Jurėniškiai	K	1	1	0
Kandrėnai	K	51	21	30
Kandrėneliai	K	15	6	9
Kepuriai	K	0	0	0
Kepuriškis	VS	0	0	0
Kereliai	K	14	5	9
Kirkėnai	K	1	1	0
Kreipšiai	K	133	72	61
Labdiškis	K	0	0	0
Laibiškiai	VS	0	0	0
Laičiai	K	177	89	88
Lazdynupis	VS	0	0	0
Mičiūnai	K	6	2	4
Mikiškiai	K	12	7	5
Mirabelėlis	K	1	1	0
Misiukiškis	K	16	7	9
Miškonys	K	16	9	7
Mituva	K	0	0	0
Naiviai	K	223	107	116
Narbutai	K	0	0	0
Paliesis	K	0	0	0
Pocauskai	K	12	5	7
Puponys I	K	17	9	8
Skapiškis	GST	85	38	47
Skapiškis	MST	403	186	217
Skapiškis	VS	29	13	16
Slabada	K	8	2	6
Staniuliškis	VS	0	0	0
Stukai	K	0	0	0
Stukonys	K	0	0	0



Gyvenamoji vietovė	Statusas	Iš viso	Vyrai	Moterys
Šileikiškis	K	0	0	0
Šimiškiai	K	8	4	4
Šiurpiškiai	K	0	0	0
Švedukalnis	K	20	13	7
Tatkonys	K	51	20	31
Topolis	VS	5	3	2
Totoriai	K	22	12	10
Tvirai	K	21	6	15
Vaduvos	K	0	0	0
Vainiškiai	K	0	0	0
Vengriškis	VS	1	1	0
Vergučiai	K	2	0	2
Vėželiai	K	16	7	9
Žardeliškiai	VS	0	0	0
Žiogai	VS	3	2	1
Subačiaus sen.		2149	984	1165
Bagdoniškiai	K	7	3	4
Bajoriškiai	K	4	3	1
Baronai	K	0	0	0
Bražiškiai I	K	9	4	5
Bražiškiai II	K	2	1	1
Budrionys	K	9	2	7
Butrimai	K	11	5	6
Čečeliai	K	16	6	10
Dvariškiai	VS	31	14	17
Girėnai	K	8	4	4
Gražiškiai	K	5	2	3
Gudgalys	K	5	3	2
Ilčiūnai	K	8	6	2
Ilgučiai	K	3	2	1
Jauniūnai	K	6	3	3
Kantrimiškis	K	0	0	0
Kumpiniškis	K	1	1	0
Kumponiškis	K	0	0	0
Kunčiai	K	10	6	4
Lukonys	K	251	118	133
Masilioniškis	K	1	1	0



M – miestas; MST – miestelis; K – kaimas; VS – viensėdis; GST – geležinkelio stotis.

Gyvenamoji vietovė	Statusas	Iš viso	Vyrai	Moterys
Miliūnai	K	91	44	47
Oniūnai	K	12	7	5
Padembis	K	10	5	5
Pagirė	K	0	0	0
Pamarnakiai	K	13	8	5
Paryžė	K	6	4	2
Pasubatė	K	0	0	0
Paviešintys	K	31	16	15
Radžiūnai	K	9	3	6
Raugališkis	K	7	3	4
Rudiškiai	K	1	1	0
Skverbai	K	79	34	45
Smėlinka	K	13	6	7
Stirniškiai	K	43	19	24
Stračniai	K	28	15	13
Subačius	M	1051	458	593
Subačius	MST	149	69	80
Subačius	VS	9	5	4
Šalteniai	K	7	3	4
Šaukliškiai	K	40	16	24
Šiaudiniai	K	5	2	3
Terpeikiai	K	48	25	23
Valakai	K	55	26	29
Varaniškiai	K	42	25	17
Vėveliškis	K	0	0	0
Vigodka	K	3	1	2
Vivuliai	K	2	1	1
Zalietiškiei	VS	2	1	1
Žviliūnai	K	1	1	0
Žvirblionys	K	5	2	3
Šimonių sen.		1689	809	880
Abručiovka	K	0	0	0
Adomynė	K	269	132	137
Adukiškis	VS	3	2	1
Aluotos	K	31	15	16
Apirbai	K	0	0	0
Ažubaliai I	K	2	1	1

→

Gyvenamoji vietovė	Statusas	Iš viso	Vyrai	Moterys
Ažubaliai II	K	0	0	0
Bagdonava	K	0	0	0
Bartešiškės	K	0	0	0
Beregiai	K	13	7	6
Brakniai	K	1	0	1
Bugailiškiai	K	49	25	24
Butėnai	K	38	22	16
Butkūnai	K	15	7	8
Čvikliai	K	7	2	5
Dapšiai	K	8	3	5
Daukai	K	0	0	0
Druskiai	K	27	15	12
Gaigaliai	K	26	13	13
Galsiškiai	K	3	1	2
Gegužiniai	K	1	1	0
Geiminiai	K	5	2	3
Grubos	K	0	0	0
Inkliuzai	K	8	4	4
Juodlaukys	K	0	0	0
Juodpėnai	K	193	81	112
Juodžiūnai	K	20	7	13
Jurgeliškiai	K	2	1	1
Jurkštai	K	13	9	4
Kairiai	K	4	2	2
Kalnelis	K	2	1	1
Karaliūniškis	K	0	0	0
Keginiai	K	54	25	29
Kepurnė	K	0	0	0
Kurapkiškiai	K	0	0	0
Labeikiai	K	0	0	0
Lanauskai	K	5	2	3
Linkiškiai	K	16	8	8
Lipkiškės	K	4	2	2
Lukošiškis	K	0	0	0
Malvinava	K	1	1	0
Margavonė	K	7	5	2
Mazgeliškiai	K	7	3	4

→

Gyvenamoji vietovė	Statusas	Iš viso	Vyrai	Moterys
Mieliūnai	K	57	32	25
Mielošiai	K	0	0	0
Migonys	K	106	52	54
Miškinėliai	K	4	3	1
Naujikai	K	10	6	4
Nociūnai	K	27	14	13
Obonys	K	20	11	9
Pagojė	K	0	0	0
Paižinys	K	6	4	2
Pajuodbalys	K	4	2	2
Papušė	K	0	0	0
Pelyšiai	K	34	15	19
Pjūklai	K	0	0	0
Pukniai	K	3	2	1
Punkiškiai	K	2	2	0
Puodžiukiškiai	K	0	0	0
Puodžiuliškis	VS	0	0	0
Puožas	K	12	4	8
Puponys II	K	7	3	4
Puzionėliai	K	7	6	1
Puzionys	K	0	0	0
Pūstelninkai	K	0	0	0
Raukštonys	K	5	2	3
Rozalimas	K	2	1	1
Ruzgai	K	4	2	2
Sokonys	K	14	9	5
Starkonys	K	10	4	6
Šapalai	K	10	6	4
Šereliai	K	0	0	0
Šernupys	K	12	5	7
Šetekšnos	K	5	2	3
Šileikiai	K	7	3	4
Šimonėliai	K	0	0	0
Šimonys	MST	441	197	244
Tumasonys	K	17	8	9
Uldukai	K	0	0	0
Uogšilys	K	12	7	5

→

Gyvenamoji vietovė	Statusas	Iš viso	Vyrai	Moterys
Vairiškiai	K	1	1	0
Varneliškiai	VS	2	1	1
Vėderiškiai	K	11	6	5
Vidugiriai	K	0	0	0
Vilviškiai	K	0	0	0
Visbarai	K	1	0	1
Vodonys	K	2	0	2
Žeimiai	K	0	0	0
Panevėžio m. sav.		99690	44270	55420
Panevėžys	M	99690	44270	55420
Panevėžio r. sav.		39011	18870	20141
Karsakiškio sen.		2831	1419	1412
Akmeniai	K	48	22	26
Aščiagalai	K	34	18	16
Aukštuolės	K	2	2	0
Barsiukai	K	1	1	0
Baruoliškis	K	4	3	1
Bernotai	K	17	8	9
Beržynė	K	1	0	1
Beržynė	VS	0	0	0
Bygailiai	K	52	26	26
Breviškiai	K	52	25	27
Butėnai	K	16	7	9
Čivai	VS	6	2	4
Daniliškis	VS	6	2	4
Daukniškiai	K	9	3	6
Daukšėnai	K	0	0	0
Gailiai	K	13	7	6
Galiniškis	K	0	0	0
Geležiai	MST	317	147	170
Geležiai	K	11	6	5
Griaužai	VS	0	0	0
Grikenai	VS	3	2	1
Grundiškis	K	11	7	4
Gudgalys	K	14	7	7
Jujėnai	K	1	0	1
Kakūnai	K	8	6	2

→

M – miestas; MST – miestelis; K – kaimas; VS – viensėdis; GST – geležinkelio stotis.

Gyvenamoji vietovė	Statusas	Iš viso	Vyrai	Moterys
Karsakiškis	GST	10	5	5
Karsakiškis	K	169	76	93
Kaubariškis	K	146	75	71
Klickai	K	8	4	4
Klimbalė	VS	8	4	4
Lamatos	VS	7	3	4
Laužai	K	0	0	0
Likiškiai	K	0	0	0
Likpetriai	K	13	6	7
Linkė	VS	8	5	3
Linkiamiškis	K	4	2	2
Lopiniai	K	13	6	7
Masiuliškiai	K	0	0	0
Mažeikiškiai	K	1	1	0
Medinai	VS	1	1	0
Medžiūnai	K	14	6	8
Mėlyniai	K	4	3	1
Natiškiai	K	0	0	0
Naujadvaris	K	0	0	0
Naujikai	K	133	67	66
Nevetiškis	K	0	0	0
Ničiūnai	K	9	6	3
Padagai	K	0	0	0
Paežerys II	K	17	8	9
Pagiegala	K	75	37	38
Palaukiai	K	72	40	32
Paliūniškis	K	469	244	225
Pamarliškiei	K	16	8	8
Pamarnakis	K	30	14	16
Patrakiai	K	9	4	5
Pažambė	VS	8	5	3
Pelėdiškis	K	9	4	5
Pievoniškiai	K	7	3	4
Pikčiai	K	0	0	0
Pinigėliai I	K	22	13	9
Pinigėliai II	K	4	2	2
Prūseliai	K	53	25	28
Putauskai	K	5	3	2



Gyvenamoji vietovė	Statusas	Iš viso	Vyrai	Moterys
Puzinai	K	6	3	3
Rateliai	K	5	2	3
Rodūnelė	K	24	13	11
Ropidai	VS	0	0	0
Rubežius	K	0	0	0
Skūpai	K	7	3	4
Sodeliai	K	94	51	43
Startai	K	38	20	18
Stukalaukis	VS	0	0	0
Stumbriškis	K	36	18	18
Sukniškis	K	27	16	11
Šakupis	VS	0	0	0
Tautvilai	K	25	12	13
Teitiškis	VS	0	0	0
Tiltagaliai	K	381	182	199
Trakai	K	0	0	0
Trakas	VS	0	0	0
Tutiškiai	K	25	14	11
Uoginiai	K	0	0	0
Uoselys	K	0	0	0
Ūsiškis	VS	0	0	0
Užubaliai I	K	0	0	0
Užubaliai II	K	7	5	2
Valiniai	VS	0	0	0
Vareikiai I	K	10	6	4
Vareikiai II	K	6	1	5
Vareikiai III	K	0	0	0
Velniakiai	K	11	7	4
Vepai	K	53	22	31
Vidugiriai	K	0	0	0
Vilkapjūviai	K	45	28	17
Virsnis	K	17	11	6
Višteliškis	K	0	0	0
Žambas	K	6	2	4
Žiaunai	K	1	1	0
Žiliškiai I	K	29	18	11
Žvikai	K	8	3	5



Gyvenamoji vietovė	Statusas	Iš viso	Vyrai	Moterys
Krekenavos sen.		4271	2042	2229
Akmenytė	K	0	0	0
Anapolis	VS	0	0	0
Ažuolytė	K	32	14	18
Baibokai	K	0	0	0
Baibokėliai	K	0	0	0
Baimainiai	K	21	12	9
Barinė	K	11	4	7
Bartašiūnai	K	0	0	0
Bartkūnai	K	15	7	8
Bernatoniai	VS	24	15	9
Biručiai	K	0	0	0
Bobiniškiai	K	13	4	9
Bokštai	K	0	0	0
Bulbinava	K	0	0	0
Burveliai	K	100	45	55
Butrimoniai	K	5	2	3
Čiūrai	K	35	19	16
Daniliškis	K	7	1	6
Daugėliškis	K	0	0	0
Dembava	K	0	0	0
Dlužniava	K	0	0	0
Dobrovolė	K	0	0	0
Erimaičiai	K	0	0	0
Garšviai	K	7	3	4
Glitėnai	K	31	16	15
Grąžčiai	K	4	2	2
Gringaliai	K	5	3	2
Grinkai	K	10	6	4
Gudžiūnėliai	K	6	4	2
Ibutoniai	K	70	35	35
Iciūnai	K	23	13	10
Juragiai	K	12	6	6
Karbonka	VS	4	3	1
Kazokai	K	20	9	11
Krekenava	MST	1636	759	877

→

Gyvenamoji vietovė	Statusas	Iš viso	Vyrai	Moterys
Krekenava	VS	13	7	6
Krivuliai	K	12	3	9
Kurgulai	K	7	3	4
Laužupis	K	0	0	0
Lazdynėliai	K	15	7	8
Leonardavas	K	4	3	1
Linkaučiai	K	335	170	165
Linkavičiai	K	22	12	10
Lipniškiai	K	0	0	0
Liubičius	K	2	1	1
Mackoniai	K	0	0	0
Mairiškiai	K	10	4	6
Margioniai	K	1	1	0
Miciūnai	K	0	0	0
Miškiniai	K	2	1	1
Miško Palivarkas	K	0	0	0
Mitriūnai	K	150	79	71
Mučiučiai	K	11	5	6
Naujarodžiai	K	276	142	134
Naujiejį Vadaktai	K	3	2	1
Noreikiai	K	22	11	11
Norušiai	K	0	0	0
Oreliai	K	26	15	11
Pabiržiai	K	19	9	10
Padvarninkai	K	0	0	0
Palinkuvė	K	3	1	2
Papalčiai	K	65	28	37
Paskaisčiai	K	0	0	0
Pasodėlė	K	0	0	0
Pempės	K	27	11	16
Petriškiai	K	35	15	20
Pilipuščiai	VS	11	4	7
Pociūnai	K	0	0	0
Preibė	K	0	0	0
Rabikiai	K	84	42	42
Radviliškiai	K	36	17	19
Raičioniai	K	10	5	5

→

M – miestas; MST – miestelis; K – kaimas; VS – viensėdis; GST – geležinkelio stotis.

Gyvenamoji vietovė	Statusas	Iš viso	Vyrai	Moterys
Rodai I	K	6	3	3
Rodai II	K	14	5	9
Rūtakiemis	K	130	61	69
Skaistkalnis	K	15	7	8
Skilvioniai	K	3	2	1
Skripija	K	13	5	8
Skruzdėlynė	K	1	0	1
Slabada	K	1	0	1
Slabada	VS	2	1	1
Slabadėlė	K	17	8	9
Stirninė	K	3	2	1
Stuomeniškiei	K	21	9	12
Šakalynė	K	0	0	0
Šambalioniai	K	12	5	7
Šilai	K	2	0	2
Švenčiuliškiai	K	35	18	17
Šventupiai	K	66	31	35
Tabolska	K	0	0	0
Telviškiai	K	1	0	1
Ustronė	K	0	0	0
Užliaušiai	K	21	13	8
Ūdrai	K	9	5	4
Vadaktai	K	8	3	5
Valmoniškiai	K	7	3	4
Varyklos	VS	0	0	0
Vėjalaukis	K	0	0	0
Vilkai	K	47	21	26
Vilkija	K	0	0	0
Vyneliai	K	2	1	1
Viržonai	K	0	0	0
Želniškiai	K	8	3	5
Žemantiškiai	K	13	7	6
Žibartoniai	K	516	246	270
Žydėliai	K	6	3	3
Miežiškių sen.		2424	1164	1260
Adomava	VS	4	2	2
Bajoriškeliai	K	1	1	0
Bajoriškiai	K	22	11	11

→

Gyvenamoji vietovė	Statusas	Iš viso	Vyrai	Moterys
Barsiukynė	K	0	0	0
Batrakai	K	33	20	13
Biliūnai	K	23	9	14
Birentiškis	VS	7	3	4
Budrionys	K	8	5	3
Bukaltiškiai	K	17	10	7
Dvarininkai	K	4	2	2
Eigirdai	K	3	1	2
Garšvynai	VS	1	0	1
Girelė	K	0	0	0
Girelė	VS	0	0	0
Gitėnai	K	40	21	19
Gristupys	VS	0	0	0
Jasvilonys	K	35	18	17
Jočiūnai	K	18	10	8
Kaimiškis	K	39	20	19
Karšinauka	K	77	39	38
Kavoliškis	K	3	2	1
Kerblonys	K	8	4	4
Kulbagalys	K	3	1	2
Kulbiai	K	34	15	19
Kunciagalys	K	8	5	3
Kuzmiškis	K	0	0	0
Limeikiai	K	88	45	43
Liudvinava	K	5	3	2
Margučiai	K	33	16	17
Marijamboras	K	1	1	0
Martyniškiai	K	6	4	2
Mieliškiai	VS	2	1	1
Miežiškiai	MST	651	302	349
Miškiniai	K	0	0	0
Nainiškiai	K	25	12	13
Narbutai	K	5	3	2
Nevėžis	K	311	148	163
Nibragalys	K	35	17	18
Nikolajevka	K	0	0	0
Noriškiai	K	0	0	0

→

Gyvenamoji vietovė	Statusas	Iš viso	Vyrai	Moterys
Novogrudka	K	2	0	2
Pagaidžiupiai	K	1	1	0
Pagojys	K	13	6	7
Pajuostis	K	7	3	4
Pakapė	K	0	0	0
Pakarpinė	VS	0	0	0
Pakryžiai	K	12	8	4
Pašiliai	K	17	9	8
Patrakiai	K	8	3	5
Pavašuokiai I	K	7	2	5
Pavašuokiai II	K	37	17	20
Plakiškiai	VS	0	0	0
Pučekai	K	18	5	13
Purkonys	K	14	8	6
Raguvėlė	GST	38	14	24
Raguvėlė	K	5	4	1
Simuliškis	VS	1	1	0
Steponiškis	VS	27	14	13
Stipruoliai	K	20	9	11
Surviliškis	K	2	1	1
Sutkūnai	K	8	3	5
Šiurpės	VS	4	3	1
Taruškos	VS	37	21	16
Tatiškiai	K	8	4	4
Tekoriškis	K	43	25	18
Trakininkai	K	16	7	9
Trakiškis	K	413	193	220
Trumpragys	K	25	12	13
Tumagalys	K	24	8	16
Užuprūdžiai	K	14	7	7
Užusieniai	K	8	4	4
Vaideginė	K	5	1	4
Vainiškis	K	3	1	2
Venslaviškiai	K	37	19	18
Žariškiai	K	0	0	0
Naujamiesčio sen.		2683	1291	1392
Algirdava	K	6	2	4
Algirdiškis	K	0	0	0



Gyvenamoji vietovė	Statusas	Iš viso	Vyrai	Moterys
Baibokėliai	K	0	0	0
Berčiūnai	K	233	112	121
Biručiai	K	0	0	0
Bučiai	K	15	7	8
Dailidiškis	K	5	3	2
Degionys	K	32	14	18
Drąseikiai	K	11	4	7
Gustonys	K	388	178	210
Jaciniškis	VS	0	0	0
Jutkoniai	K	23	11	12
Kalnelis	K	6	3	3
Kiemėnai	K	0	0	0
Kurmėnai	K	34	18	16
Labininkai	K	0	0	0
Lakštingalos	K	61	29	32
Liberiškis	K	329	163	166
Mariezai	K	1	1	0
Marusynė	K	0	0	0
Mazgaigalis	K	25	13	12
Mickiemė	K	47	27	20
Murmuliai	K	8	7	1
Narutiškis	K	23	11	12
Naudvaris	K	29	14	15
Naujamiestis	K	128	54	74
Naujamiestis	MST	725	340	385
Nevėžninkai	K	7	5	2
Nociagala	K	9	7	2
Paalkupis	VS	10	5	5
Pakalniškiai	K	7	3	4
Paliesė	K	13	7	6
Pamargė	VS	0	0	0
Pažibai	K	102	47	55
Povilauskai	K	7	2	5
Pranionys	K	11	6	5
Prievačka	K	10	8	2
Puoriai	K	11	7	4
Puškonys	K	15	9	6
Ragainė	K	199	92	107



M – miestas; MST – miestelis; K – kaimas; VS – viensėdis; GST – geležinkelio stotis.

Gyvenamoji vietovė	Statusas	Iš viso	Vyrai	Moterys
Sargėnai	K	62	29	33
Sidziūnai	K	2	1	1
Strolionys	K	5	4	1
Trakiškiai	K	0	0	0
Ūdrai	K	0	0	0
Vadaktėliai	K	49	26	23
Vaskonys	K	16	11	5
Verpėjai	K	8	6	2
Vilkeliai	K	11	5	6
Pajstrio sen.		2472	1245	1227
Abukauskinė	K	10	5	5
Adolfava	K	2	1	1
Adomava	K	33	21	12
Apidėmė	K	6	3	3
Aukštatrakis	K	13	8	5
Baroniškiai	K	29	14	15
Birželiai	K	29	12	17
Daukniškiai	K	76	35	41
Dikoniai	K	9	5	4
Dikonėliai	K	6	4	2
Dūdorynė	K	2	1	1
Gailiūnai	K	82	38	44
Gasparai	K	10	5	5
Gasparėliai	K	15	6	9
Gegužinė	K	501	246	255
Glazaniškiai	K	0	0	0
Įstrica	K	19	9	10
Janališkiai	K	57	32	25
Juodlieknis	K	72	40	32
Jutiškiai	K	11	5	6
Kareiviškiai	K	8	3	5
Kaukiškiai	VS	0	0	0
Kašiaburis	K	9	4	5
Kerbušiai	K	4	2	2
Kliuokmaniškis	K	0	0	0
Kriaučiūnai	K	22	11	11
Kupstai	K	14	10	4

→

Gyvenamoji vietovė	Statusas	Iš viso	Vyrai	Moterys
Kurapkynė	K	1	1	0
Lieknelis	K	6	4	2
Mantvydai	K	21	11	10
Margiai	K	3	2	1
Medikoniai	K	33	18	15
Mickeliūnai	K	9	4	5
Mileškūnai	K	11	5	6
Mitabynė	K	0	0	0
Mitkai	K	8	7	1
Naujalaukis	VS	8	2	6
Niurkoniai	K	2	2	0
Pakaušiai	K	34	17	17
Pakuodžiupiai	K	55	29	26
Pakuodžiupėliai	K	11	5	6
Paliukai	K	19	11	8
Palėvenis	VS	0	0	0
Pamiškė	K	12	9	3
Pajstrys	K	282	139	143
Petrauskynė	K	7	4	3
Petruliškis	K	1	1	0
Pragarėlė	K	100	44	56
Preibiai	K	7	5	2
Puodžiūnai	K	126	60	66
Puodžiūnėliai	K	10	4	6
Pūkeliai	K	0	0	0
Pūkiai	K	19	10	9
Sabonėliai	K	0	0	0
Senalaukis	VS	1	0	1
Sendvaris	VS	5	2	3
Senkeliškis	K	0	0	0
Siteniai	VS	10	5	5
Skaistgiriai	K	266	137	129
Stalilioninė	K	8	2	6
Stanioniai	K	35	19	16
Šakiškiai	K	22	11	11
Šerpliškiai	K	0	0	0
Šeškai	K	209	111	98

→

Gyvenamoji vietovė	Statusas	Iš viso	Vyrai	Moterys
Šiaudinė	K	11	6	5
Teberėšiškiai	K	49	26	23
Vanagiškiai	K	11	4	7
Varakiškiai	K	2	1	1
Voverinė	K	19	7	12
Žaliapurviai	K	0	0	0
Panevėžio sen.		7142	3471	3671
Alinava	K	0	0	0
Auriliškiai	K	0	0	0
Ažagai	K	10	5	5
Bernatoniai	K	720	350	370
Berniūnai	K	83	44	39
Berčiūnai	K	117	50	67
Bliūdžiai	K	90	46	44
Bobkalnis	K	29	15	14
Daukniūnai	K	309	147	162
Dragonys	K	72	33	39
Grikpėdžiai	K	0	0	0
Kapinė	K	0	0	0
Katininė	K	0	0	0
Katkai	K	0	0	0
Kiūčiai	K	0	0	0
Klevečkinė	K	30	14	16
Lepšiai	K	9	4	5
Liepiniai	K	1	0	1
Linoniai	K	42	25	17
Maksvytiškiai	K	30	11	19
Maletiškis	VS	2	1	1
Molainiai	K	960	480	480
Nausodė	K	69	36	33
Navaršonys	K	38	19	19
Paežerys I	K	66	32	34
Pamolainiai	K	0	0	0
Papušiai	K	18	10	8
Paviešečiai	K	65	35	30
Pazūkai	K	17	11	6
Pažagieniai	K	774	363	411

→

Gyvenamoji vietovė	Statusas	Iš viso	Vyrai	Moterys
Pažalvaičiai	K	5	3	2
Piniava	K	1061	504	557
Plukiai	K	119	63	56
Rėkliai	K	21	10	11
Rudikiai	VS	0	0	0
Rudikėliai	VS	0	0	0
Samanyne	K	26	11	15
Senamiestis	K	44	24	20
Skynimai	K	133	73	60
Smiltynė	VS	30	18	12
Spirakiai	K	23	10	13
Stačiūnai	K	6	3	3
Stetiškiai	K	11	7	4
Šaukliai	K	2	0	2
Šilagalys	K	621	299	322
Tartališkis	VS	3	2	1
Tičkūnai	K	230	113	117
Ūta	K	68	35	33
Vabalai	K	2	1	1
Vaivada	K	933	449	484
Varpučiai	K	231	103	128
Vilkiškis	K	0	0	0
Vynupė	K	22	12	10
Raguvos sen.		1683	797	886
Alanta	VS	0	0	0
Bauriškis	K	1	1	0
Briežvalkis	K	6	6	0
Dūdelėnai	K	16	10	6
Ferma	K	228	103	125
Justinava	K	0	0	0
Kartanai	K	11	4	7
Kieliugala	K	19	10	9
Kritižis	K	41	20	21
Kunigiškiai	K	5	3	2
Kučkai	K	8	4	4
Laukagalėliai	K	12	4	8
Laužavietė	K	0	0	0

→

M – miestas; MST – miestelis; K – kaimas; VS – viensėdis; GST – geležinkelio stotis.

Gyvenamoji vietovė	Statusas	Iš viso	Vyrai	Moterys
Lukštės	VS	3	2	1
Padambė	K	4	2	2
Pakritižis	K	14	10	4
Paliepiei	K	0	0	0
Pramislava	K	1	1	0
Praščiūnai	K	25	11	14
Pupeliškiai	K	3	1	2
Putiliškiai	K	25	14	11
Ragelka	K	0	0	0
Raguva	MST	533	231	302
Raguva	VS	32	18	14
Sodeliškiai	K	39	18	21
Šiekštinės	VS	0	0	0
Šilagalys	K	6	3	3
Šilai	MST	252	125	127
Taurinė	K	0	0	0
Užubaliai	K	9	5	4
Užunevėžiai	K	359	174	185
Vėjeliškiai	K	21	11	10
Vėžiškiai	K	7	4	3
Vilkonys	K	3	2	1
Ramygalos sen.		3698	1767	1931
Apušotas	VS	0	0	0
Aukštadvaris	K	333	165	168
Aukštadvaris	VS	9	6	3
Barklainiai I	K	154	78	76
Barklainiai II	K	26	13	13
Bartkūnai	K	0	0	0
Butkiškiai	K	16	7	9
Černiauskynė	VS	6	5	1
Daniūnai	K	296	150	146
Daubarai	K	0	0	0
Dauksynė	K	9	3	6
Debikonys	K	12	5	7
Dumlaukai	K	5	1	4
Dūdoniai	K	4	2	2
Džiugailiai	K	0	0	0

→

Gyvenamoji vietovė	Statusas	Iš viso	Vyrai	Moterys
Gabulai	K	0	0	0
Garuckai	K	313	150	163
Giedraitinė	K	0	0	0
Gintautai	K	0	0	0
Girelė	VS	4	3	1
Girsteikiai	VS	1	0	1
Glebauskai	K	12	8	4
Gruzdiškis	K	0	0	0
Gudeliai I	K	13	7	6
Gudeliai II	K	2	1	1
Gudeliukai	K	0	0	0
Išlaužai	K	4	1	3
Joskildai	K	12	7	5
Jovaišai	K	2	1	1
Juodikoniai	K	17	10	7
Juodžiai	K	0	0	0
Jutkiškis	K	10	6	4
Juškaičiai	K	1	1	0
Kalneliai	K	7	3	4
Karveliai	K	12	5	7
Kraujeliai	K	0	0	0
Kunigiškiai	K	3	2	1
Kuršiai	K	6	2	4
Kučiai	K	15	6	9
Lapkalnys	K	0	0	0
Linažiedžiai	K	3	2	1
Liubartai	K	16	8	8
Masiokai	K	22	9	13
Miškiniai	VS	4	2	2
Mėtytiniai	VS	5	3	2
Naujadvaris	K	1	0	1
Naujasodė	K	2	1	1
Nendrytė	VS	5	2	3
Padembiai	K	3	1	2
Paežeris	VS	2	1	1
Pakščiai	K	2	1	1
Pamiškiai	K	2	1	1

→

Gyvenamoji vietovė	Statusas	Iš viso	Vyrai	Moterys
Pampliai	K	7	3	4
Papojis	K	7	3	4
Pašiliai I	K	28	15	13
Pašiliai II	K	49	27	22
Pociūnai	K	2	2	0
Povilonys	K	0	0	0
Praperša	K	6	2	4
Rainaičiai	K	5	4	1
Ramygala	M	1581	709	872
Raukštoniai	K	12	6	6
Rimaisai	K	27	12	15
Sokeliai	K	22	8	14
Stebėkiai II	K	35	13	22
Šambalioniškis	VS	3	2	1
Šatrėnai	K	16	11	5
Šilaičiai	K	11	6	5
Šlekiai	K	0	0	0
Uliūnai	K	395	201	194
Užkalniai	K	28	16	12
Užuraisčiai	K	7	2	5
Vaidilai	K	16	8	8
Žižmeliai	K	0	0	0
Žižmiai	K	47	24	23
Žižmintai	K	0	0	0
Žudžiai	K	23	14	9
Žumbrickiai	K	0	0	0
Smilgių sen.		1661	787	874
Aukštakiškis	K	6	4	2
Davongalis	K	3	1	2
Gilbonys	K	56	24	32
Giniūnai	K	20	8	12
Kairiai	K	15	8	7
Kiaužeriai	K	14	7	7
Kurys	K	10	5	5
Ledakupis	K	25	15	10
Matarakai	K	14	9	5
Meldiškiai	VS	0	0	0

→

Gyvenamoji vietovė	Statusas	Iš viso	Vyrai	Moterys
Nauradai	K	42	24	18
Naurašiliai	K	6	2	4
Niaukonys	K	49	22	27
Paskirtinis	VS	0	0	0
Pavinkšniai	VS	17	7	10
Pažvėriniai	K	7	4	3
Pelenė	K	1	1	0
Perekšliai	K	376	177	199
Puziniškis	K	0	0	0
Rimiškiai	K	74	36	38
Samališkiai	VS	0	0	0
Savitiškis	VS	0	0	0
Sinkonys	K	9	8	1
Skiedrynė	K	2	1	1
Smilgiai	MST	544	246	298
Smilgiai	VS	42	26	16
Sujetai	K	192	88	104
Šarkinė	VS	3	2	1
Švaininkai	K	41	19	22
Utėnai	K	34	17	17
Valiliškiai	K	7	4	3
Vanaginė	K	6	1	5
Viburiai	K	31	14	17
Žardelis	K	0	0	0
Žvalgai	K	15	7	8
Upytės sen.		1531	727	804
Augustava	K	11	7	4
Beržytė	K	6	3	3
Ėriškėliai	K	0	0	0
Ėriškiai	K	640	307	333
Gėlainiai	K	0	0	0
Kibiškis	K	1	0	1
Kupetinė	K	0	0	0
Levaniškis I	K	0	0	0
Levaniškis II	K	0	0	0
Levaniškis III	K	0	0	0
Marimpolis	K	11	3	8

→

M – miestas; MST – miestelis; K – kaimas; VS – viensėdis; GST – geležinkelio stotis.

Gyvenamoji vietovė	Statusas	Iš viso	Vyrai	Moterys
Memenciūnai	K	20	9	11
Pliūriai	K	0	0	0
Ragaudžiai	K	26	15	11
Stultiškiai	K	33	15	18
Tarnagala	K	49	23	26
Upytė	K	525	250	275
Vaišvilčiai I	K	119	55	64
Vaišvilčiai II	K	7	3	4
Varupis	K	2	0	2
Vinkšnėnai	K	81	37	44
Vadoklių sen.		1726	812	914
Alanta	VS	2	0	2
Alantės	K	42	16	26
Anitava	K	8	3	5
Antanava	K	6	4	2
Atgaila	K	0	0	0
Bedrės	VS	4	3	1
Butėnai	VS	0	0	0
Čelkiai	K	10	4	6
Degeniai	VS	1	0	1
Dementonys	K	7	4	3
Geležiai	K	0	0	0
Genėtiniai	K	79	38	41
Girelė	VS	0	0	0
Grigaliai	K	1	1	0
Griniūnai	K	4	1	3
Janapolis	K	0	0	0
Janioniai	K	4	3	1
Jotainiai	K	558	243	315
Jotainėliai	K	3	1	2
Karaliai	K	8	3	5
Karvedžiai	K	7	3	4
Kazimierava	K	3	2	1
Kerbeliai	K	2	0	2
Klebonai	K	18	9	9
Kutronys	K	10	5	5
Laukagaliai	K	12	6	6

→

Gyvenamoji vietovė	Statusas	Iš viso	Vyrai	Moterys
Laukiškiai	K	0	0	0
Meškiai	K	10	5	5
Mikališkis	K	0	0	0
Mikėnai	K	301	146	155
Miliešiškiai	K	4	2	2
Mocekiai	K	8	5	3
Paaptekyš	K	0	0	0
Paežeris	K	23	15	8
Paištakiai	K	0	0	0
Plačkelis	K	10	3	7
Retynė	VS	0	0	0
Skatikai	K	2	1	1
Stebėkiai I	K	0	0	0
Stetiškiai	VS	0	0	0
Stieprai	K	0	0	0
Stumbriai	K	0	0	0
Suodžiai	K	7	5	2
Šambališkiai	K	2	1	1
Ustronė	K	0	0	0
Užbutėnis	VS	0	0	0
Užugojai	K	0	0	0
Vadokliai	MST	519	253	266
Vadokliai	K	0	0	0
Vainoriai	K	27	15	12
Vakagaliai	K	0	0	0
Veliapolis	K	3	1	2
Veliapolis	VS	0	0	0
Žvalgaičiai	K	21	11	10
Velžio sen.		6889	3348	3541
Aleksandrava	K	7	2	5
Apynojai	K	0	0	0
Bajoriūniškis	VS	0	0	0
Bauriškis	VS	0	0	0
Beržytė	VS	0	0	0
Butkūnai	K	1	0	1
Čypliai	K	8	4	4

→

Gyvenamoji vietovė	Statusas	Iš viso	Vyrai	Moterys
Daumėnai	K	0	0	0
Dembava	K	2450	1214	1236
Domažiškis	VS	0	0	0
Dubos	K	0	0	0
Gustiškis	VS	1	1	0
Joniškis	K	4	3	1
Kabeliai	K	75	40	35
Kairiai	K	89	40	49
Kalnuotė	VS	3	1	2
Karužiškiai	K	4	3	1
Katinai	K	367	165	202
Kerava	K	117	58	59
Kirdeikiai	K	5	3	2
Kirkūnai	K	27	14	13
Klepšiai	K	9	3	6
Kuodžiai	K	0	0	0
Kutiškiai	K	10	5	5
Kvederiškiai	K	0	0	0
Liūdynė	K	685	320	365
Marijonava	VS	19	13	6
Maženiai	K	142	74	68
Midžiūnai	K	4	3	1
Nakrošiai	K	6	4	2
Navapolis	VS	0	0	0
Oželiai	K	16	7	9
Paalantė	VS	0	0	0
Pabalčiai	K	0	0	0
Paberžis	K	14	6	8
Padubė	VS	0	0	0
Pagiriai	VS	2	1	1
Pajuodžiai	K	6	3	3
Pajuodžiukai	K	1	1	0
Pajuostis	K	111	57	54
Pakalniai	K	17	9	8
Pakojai	K	2	1	1
Papartynė	VS	0	0	0
Preidžiai	K	59	28	31

→

Gyvenamoji vietovė	Statusas	Iš viso	Vyrai	Moterys
Raguvė	K	0	0	0
Skaistakalnis	K	0	0	0
Skurdeniai	K	3	0	3
Sodeliškiai	K	5	1	4
Staniūnai	K	841	418	423
Tautkūnai	K	3	3	0
Uliesis	VS	1	0	1
Uoksai	K	34	17	17
Uoksai	VS	2	1	1
Varčios	VS	0	0	0
Varšauka	VS	0	0	0
Velykiai	K	8	4	4
Velželis	K	245	117	128
Velžys	K	1355	635	720
Vilkiškis	VS	0	0	0
Vyčiai	K	131	69	62
Pasvalio r. sav.		28378	13342	15036
Daujėnų sen.		1273	601	672
Baliečiai	K	6	3	3
Baluškiai	K	41	19	22
Balčiškiai	K	5	2	3
Barklainiai	K	24	11	13
Baukai	K	14	8	6
Čekiškis	K	0	0	0
Dalinavos	K	0	0	0
Daujėnai	MST	423	207	216
Dirvoniškis	K	0	0	0
Dvareliškiai	VS	3	1	2
Girsūdai	K	440	199	241
Guodžių	K	0	0	0
Levaniškiai	K	2	1	1
Liukpetriai	K	0	0	0
Mažionys	K	10	5	5
Mikėnai	K	22	9	13
Naujasodis	K	9	5	4
Orija	VS	3	2	1
Patrakė	K	5	3	2

→

M – miestas; MST – miestelis; K – kaimas; VS – viensėdis; GST – geležinkelio stotis.

Gyvenamoji vietovė	Statusas	Iš viso	Vyrai	Moterys
Petrovka	K	6	4	2
Porijai	K	125	65	60
Puteikiai	K	0	0	0
Sereikiai	K	0	0	0
Smilgiai	K	102	45	57
Smiltynė	K	5	3	2
Šakarniai	K	0	0	0
Trajoniškis	K	2	0	2
Vaidagyne	VS	6	2	4
Valakai	K	20	7	13
Vytautai	K	0	0	0
Židoniai	K	0	0	0
Joniškėlio apylinkių sen.		2693	1321	1372
Austakynė	VS	0	0	0
Daniūnai	K	0	0	0
Didmiškis	VS	0	0	0
Gailioniai	K	10	6	4
Gailioniškiai	K	1	1	0
Gedžiūniškiai	K	4	1	3
Girelė	K	5	4	1
Gustoniai	K	58	33	25
Joniškėlis	K	239	110	129
Jukiškiai	K	0	0	0
Jurgeniškiai	K	8	4	4
Kapčiūnai	K	58	26	32
Katinai	K	0	0	0
Katkūnai	K	64	33	31
Kelmučiai	K	0	0	0
Lepšynė	VS	0	0	0
Lukštynė	K	10	5	5
Mekšriai	K	6	4	2
Meladiškis	K	0	0	0
Meškalaukis	K	453	230	223
Nakiškiai	K	143	73	70
Nakiškėliai	K	48	29	19
Narteikiai	K	410	196	214
Nereikoniai	K	46	27	19

→

Gyvenamoji vietovė	Statusas	Iš viso	Vyrai	Moterys
Norgėlai	K	247	124	123
Oželiai	K	2	1	1
Pagirys	K	2	1	1
Pamažupiai	K	111	49	62
Pamūšiai	K	1	1	0
Pantakoniai	K	17	10	7
Pažarsai	K	60	28	32
Punkreliai	K	13	7	6
Ruškeliai	K	6	3	3
Saboniai	K	124	55	69
Senkoniai	K	0	0	0
Smilgeliai	K	2	1	1
Stasiukai	K	0	0	0
Stačiūnai	K	100	43	57
Stipiniai	K	17	8	9
Šiukštoniai	K	34	17	17
Švobiškis	K	317	151	166
Valdeikiai	K	40	22	18
Vildūnai	K	33	15	18
Židoniai	K	4	3	1
Žiukai	K	0	0	0
Joniškėlio miesto sen.		1201	543	658
Joniškėlis	M	1201	543	658
Krinčino sen.		1955	919	1036
Aukštuoliai	K	4	2	2
Balčiūniškis	VS	0	0	0
Barklainiai	K	43	20	23
Barklainėliai	K	2	2	0
Berčiūnai	K	16	5	11
Dagilynė	K	50	23	27
Daniliškiai	K	25	14	11
Daniūnai	K	35	13	22
Daukniūnai	K	5	2	3
Daukšiai	K	5	4	1
Daučkėnai	K	1	1	0
Gulbinėnai	K	188	84	104
Juodžionys	K	23	13	10

→

Gyvenamoji vietovė	Statusas	Iš viso	Vyrai	Moterys
Jutiškiai	K	10	5	5
Kalniškis	K	0	0	0
Kraštai	K	171	76	95
Krinčinas	MST	461	217	244
Krinčinas	VS	21	9	12
Leliškiai	K	21	6	15
Ličiūnai	K	134	61	73
Miežiūnai	K	20	12	8
Motiejūnai	K	6	3	3
Paberliai	K	12	5	7
Paežerėliai	K	0	0	0
Pajiešmeniai	K	529	260	269
Peteliškiai	K	21	11	10
Petriškiai	K	2	1	1
Ruopiškiai	K	6	3	3
Skieteliai	K	5	1	4
Sodeliai	K	10	5	5
Stasiškiai	K	0	0	0
Steponiškis	K	0	0	0
Suntautai	K	7	4	3
Tetirvynė	K	11	4	7
Trečionys	K	5	2	3
Trečionėliai	K	14	7	7
Užusienis I	K	16	9	7
Užusienis II	K	0	0	0
Varžai	K	0	0	0
Vidubalė	K	23	11	12
Žabynė	K	30	14	16
Žadeikiai	K	3	1	2
Žoliškiai	K	0	0	0
Žvirgždė	K	15	6	9
Žydžiūnai	K	5	3	2
Namišių sen.		910	430	480
Deveitoniai	K	4	1	3
Kiemėnai	K	399	185	214
Kužmiškis	K	0	0	0
Manikūnai	K	151	64	87
Mitrišiūnai	K	4	1	3



Gyvenamoji vietovė	Statusas	Iš viso	Vyrai	Moterys
Molynė	K	7	4	3
Momelėnai	K	1	1	0
Namiškiai	K	326	165	161
Petrošynai	K	0	0	0
Purviai	K	3	1	2
Velželiai	K	0	0	0
Velžiai	K	15	8	7
Pasvalio apylinkių sen.		3334	1604	1730
Adampolis	K	5	3	2
Aukštikalniai	K	266	130	136
Balsiai	K	3	2	1
Brazdigala	K	7	5	2
Čižiškiai	K	67	35	32
Dagiliškis	K	174	85	89
Diliauskai	K	212	101	111
Dvareliškiai	K	14	6	8
Gaidynė	K	0	0	0
Geivitoniai	K	13	7	6
Girniūnai	K	21	13	8
Kantariškiai	K	6	3	3
Kiemeliai	K	124	59	65
Kurkliškiai	K	11	3	8
Levaniškis	K	1	1	0
Ližai	K	18	8	10
Maliupiai	K	4	2	2
Maskoliškiai	K	1	1	0
Mediniai	K	35	14	21
Migoniai	K	48	23	25
Naujikai	K	4	1	3
Paberžiai	K	5	3	2
Paberžėliai	K	26	16	10
Pagojis I	K	2	1	1
Pagojis II	K	18	9	9
Palėvenė	K	5	2	3
Pamiškiai	K	1	1	0
Papyvesiai	K	286	141	145
Pasvalio Vienkiemiai	K	183	89	94
Pašilė	K	5	3	2



Gyvenamoji vietovė	Statusas	Iš viso	Vyrai	Moterys
Pervalkai	K	192	84	108
Ragujai	K	46	21	25
Sindriūnai	K	17	9	8
Sindriūniškis	K	0	0	0
Skėriai	K	16	5	11
Stačiūnai	K	36	18	18
Svirpliškis	K	24	12	12
Šikšneliškiai	K	5	3	2
Šimonėliai	K	4	2	2
Šimoniai	K	97	54	43
Šimoniškis	K	5	2	3
Šlamai	K	4	2	2
Talačkoniai	K	242	117	125
Trūliškis	K	14	7	7
Ustukai	K	513	241	272
Užusienis	K	10	5	5
Vaidžiūnai	K	4	2	2
Valakėliai	K	320	156	164
Varlynė	K	4	2	2
Velniakalnis	VS	0	0	0
Vilkagiris	K	58	25	33
Vilkynė	K	0	0	0
Vytartai	K	20	8	12
Vytartėliai	K	0	0	0
Žadeikėliai	K	32	16	16
Žadeikiai	K	95	41	54
Žiližiai	K	11	5	6
Pasvalio miesto sen.		7523	3368	4155
Pasvalys	M	7523	3368	4155
Pumpėnų sen.		2504	1211	1293
Aukštagojis	K	22	12	10
Auriliškiai	K	10	2	8
Balčiūniškis	K	1	0	1
Banioniai	K	5	2	3
Bartkūnai	K	0	0	0
Dalickai	K	1	1	0
Dirvonai	K	3	2	1
Druciškiai	K	0	0	0



Gyvenamoji vietovė	Statusas	Iš viso	Vyrai	Moterys
Dručmaniškiai	K	27	13	14
Dumbliūnėliai	K	4	1	3
Dūdiškiai	K	9	5	4
Gegabrasta	K	17	7	10
Gustadalis	K	11	4	7
Januškai	K	0	0	0
Jurgėnai	K	14	7	7
Jurkašiškis	K	0	0	0
Kalnas	K	358	168	190
Keneliai	K	3	2	1
Kirkiliškis	K	7	3	4
Kliuokmaniškis	K	3	2	1
Krikliniai	MST	228	118	110
Lavėnai	K	168	97	71
Lipniškis	K	0	0	0
Margiai	K	0	0	0
Melėnai	K	0	0	0
Miesteliškiai	K	0	0	0
Mitkai	K	0	0	0
Moliūnai	K	60	31	29
Molynė	K	3	1	2
Pajstriečiai	K	59	28	31
Pašiliečiai	K	7	3	4
Pavalkis	K	0	0	0
Pumpėnai	MST	855	407	448
Pumpėnai	VS	8	4	4
Ramoninė	K	4	3	1
Račiškiai	K	1	1	0
Rinkūnai	K	328	157	171
Sereikoniai	K	31	12	19
Smilgeliai	K	49	26	23
Stebeikiai	K	5	3	2
Storiškiai	K	1	0	1
Talkoniai	K	82	34	48
Vanaginė	K	0	0	0
Vilkiškiai	K	117	54	63
Vizoriai	K	3	1	2



Gyvenamoji vietovė	Statusas	Iš viso	Vyrai	Moterys
Pušaloto sen.		1805	852	953
Baldoniškis	VS	0	0	0
Budroniai	K	1	0	1
Buojaragis	K	0	0	0
Būdininkai	K	0	0	0
Daukučiai	VS	0	0	0
Deglėnai	K	181	93	88
Dičiūnai	K	1	0	1
Jaciūnai	K	14	7	7
Jakūboniai	K	6	2	4
Jukoniai	K	14	7	7
Kaukliai	K	52	24	28
Kidžioniai	K	37	18	19
Kruopinė	VS	0	0	0
Laukugalis	VS	5	3	2
Maldučioniai	K	2	1	1
Matkūnai	K	4	2	2
Medikoniai	K	7	4	3
Mickaičiai	K	0	0	0
Migonėliai	K	11	5	6
Mikoliškis	K	504	225	279
Oreliai	K	3	1	2
Ožkyčiai	K	20	11	9
Pabėrvalkiai	K	15	10	5
Pabuojai	K	21	14	7
Pagirnupiai	K	0	0	0
Pakalniškiai	K	14	7	7
Palėveniai	K	0	0	0
Papiškiai	K	15	7	8
Pušalotas	VS	46	17	29
Pušalotas	MST	692	327	365
Stumbriškis	K	61	27	34
Šedeikoniai	K	15	11	4
Šermukšniai	K	0	0	0
Toliūnai	K	28	10	18
Vaitkūnai	K	10	5	5
Valmoniai	K	17	9	8
Vytėnai	K	9	5	4



Gyvenamoji vietovė	Statusas	Iš viso	Vyrai	Moterys
Saločių sen.		2672	1275	1397
Ažuolytė	VS	0	0	0
Ažuolpamūšė	K	34	12	22
Bajorėliai	K	16	6	10
Baltpamūšis	K	7	2	5
Brenčiai	K	18	10	8
Buiviškiai	K	7	4	3
Burgėnai	K	5	4	1
Dagiai	K	104	53	51
Globinai	K	6	3	3
Gniaužiai	K	1	1	0
Gripkeliai	K	3	2	1
Gudiškiai	K	3	2	1
Kamardė	VS	0	0	0
Kildiškis	K	0	0	0
Kubiliūnai	K	127	54	73
Kurpalaukis	K	88	44	44
Mediniai	K	7	2	5
Medomiškis	K	0	0	0
Morkūnai	K	3	2	1
Murziškis	VS	5	4	1
Namajūnai	K	6	3	3
Pagojai	VS	0	0	0
Pakamačiai	K	0	0	0
Pačeriauškštė	K	0	0	0
Puigiškiai	K	8	3	5
Puodžiai	K	150	82	68
Puškoniai	K	166	69	97
Ramužiai	K	25	14	11
Raubonys	K	441	215	226
Raudonpamūšė	K	10	5	5
Rojūnai	K	7	3	4
Saločiai	MST	720	335	385
Saločiai	VS	35	21	14
Saugogala	K	66	30	36
Skruzdėlynė	VS	0	0	0
Sokai	K	6	3	3
Stasiškiai	VS	0	0	0



Gyvenamoji vietovė	Statusas	Iš viso	Vyrai	Moterys
Šakarniai	K	41	23	18
Šakarniai	VS	0	0	0
Šalnaičiai	K	9	4	5
Škilinпамūšis	K	46	19	27
Šunkiškiai	K	9	4	5
Taupriai	K	12	7	5
Telželiai	K	0	0	0
Vidugiriai	K	5	1	4
Vileišiai	K	14	4	10
Vilkynė	VS	0	0	0
Virbalai	K	0	0	0
Žadeikoniai	K	153	70	83
Žilpamūšis	K	309	155	154
Vaškų sen.		2508	1218	1290
Adomiškis	VS	0	0	0
Antanopolis	VS	0	0	0
Apušynė	K	0	0	0
Atiškiai	K	3	2	1
Baravykynė	K	12	6	6
Bejėnai	VS	9	3	6
Daičiūnai	K	0	0	0
Daukšiogala	K	0	0	0
Dovydai	K	23	10	13
Dvaralaukiai	K	0	0	0
Galkai	VS	10	5	5
Gineikiai	K	24	12	12
Grąžteliai	K	0	0	0
Grudžiai	VS	11	7	4
Grūžiai	K	237	113	124
Gudgaliai	K	0	0	0
Iciūnai	K	61	30	31
Kalneliškiai	K	93	44	49
Kaupai	K	6	2	4
Keliuotiškiai	K	4	2	2
Kervesiai	K	2	1	1
Kriaušiškiai	K	56	22	34
Kupriškis	K	0	0	0

→

Gyvenamoji vietovė	Statusas	Iš viso	Vyrai	Moterys
Kyburiai	K	121	64	57
Leveikoniai	K	2	2	0
Majeliai	K	0	0	0
Majėnai	K	0	0	0
Maskolija	K	0	0	0
Mažieji Grūžiai	K	0	0	0
Medžvalakis	K	0	0	0
Miciulėniškis	K	0	0	0
Nairiai	K	187	93	94
Nakvosai	K	1	0	1
Nakvosėliai	VS	0	0	0
Nemeikšiūnai	K	37	19	18
Nečioniai	K	28	12	16
Nečionėliai	K	6	3	3
Nokoniai	K	1	1	0
Noreliai	K	1	0	1
Noriai	K	170	91	79
Paliepiei	K	6	2	4
Pamaučiai	K	2	1	1
Papiškėliai	K	0	0	0
Payslykis	VS	66	31	35
Puodžiūnai	K	23	11	12
Puplaiškynė	VS	0	0	0
Putriai	K	5	2	3
Putriškis	K	5	1	4
Ratkūnai	K	0	0	0
Skrebotiškis	K	15	10	5
Šaipiai	K	0	0	0
Šileikoniai	K	12	7	5
Švokštoniai	K	9	3	6
Telžiai	K	39	20	19
Tetirvinai	K	351	165	186
Titkoniai	K	167	86	81
Vainaronėliai	K	1	1	0
Vainekoniai	K	28	16	12
Vaškai	MST	568	263	305
Vienžindžiai	K	69	34	35

→

Gyvenamoji vietovė	Statusas	Iš viso	Vyrai	Moterys
Vingreliai	K	4	3	1
Zvanagala	VS	9	4	5
Žabynė	VS	2	1	1
Žižmiai	VS	3	2	1
Žvirbliniai	K	19	11	8
Rokiškio r. sav.		34889	16247	18642
Juodupės sen.		3254	1501	1753
Aleknos	K	66	32	34
Alksniai	K	17	8	9
Apūniškis	K	13	8	5
Armonys	K	0	0	0
Baršiai	K	0	0	0
Bryzgiai	K	22	14	8
Butėniškis	VS	0	0	0
Čeičiai	K	0	0	0
Didsodė	K	162	80	82
Dirvonai	K	10	5	5
Generališkis	K	4	2	2
Ginotai	K	5	2	3
Gyliai	K	12	6	6
Ilzenbergas	K	0	0	0
Juodupė	MST	1769	763	1006
Jutkiai	K	23	10	13
Kiemiškiai	K	6	3	3
Kirmėliškis	K	2	1	1
Kraštai	K	4	2	2
Kukiai	K	13	9	4
Laukininkai	K	2	1	1
Lingėnai	K	0	0	0
Lukštai	K	184	90	94
Maineivos	K	83	42	41
Naujasodė	K	10	5	5
Neršionys	K	13	4	9
Onuškis	K	225	109	116
Paduobys	VS	0	0	0
Pagrūbys	K	2	1	1
Pakapinė	K	17	8	9



Gyvenamoji vietovė	Statusas	Iš viso	Vyrai	Moterys
Pakapė	K	22	13	9
Patilčiai	K	1	1	0
Pašiliai	K	28	13	15
Pikietai	VS	1	0	1
Prūsėliai	K	7	2	5
Raišiai	K	230	115	115
Raupiai	K	25	13	12
Remeikiai	K	14	7	7
Ruzgai	K	11	6	5
Sidabrinė	K	0	0	0
Skriduliai	K	16	9	7
Skuomantai	K	31	16	15
Slabada	K	4	1	3
Sodeliai	K	68	34	34
Stoniškis	K	76	38	38
Šikšniai	K	6	3	3
Teklinė	K	5	3	2
Trumpiškis	K	3	1	2
Užubaliai	K	9	5	4
Valiūniškis	K	3	2	1
Vanagynė	K	5	3	2
Veduviškis	K	16	6	10
Vizgynė	K	0	0	0
Vištagerklis	K	0	0	0
Vytelinė	K	6	3	3
Vyžuonėlės	K	3	2	1
Žiogiškis	K	0	0	0
Jūžintų sen.		1666	795	871
Anapolis	K	16	8	8
Aušrėnai	K	31	16	15
Ažubaliai	K	13	7	6
Bajoriškės	K	15	4	11
Beičiai	K	15	8	7
Bindzeliškiai	K	1	0	1
Čelkiai	K	28	13	15
Čivyliai	K	97	40	57
Dauliūnai	K	19	8	11



Gyvenamoji vietovė	Statusas	Iš viso	Vyrai	Moterys
Didėja	K	21	12	9
Dumblynė	K	0	0	0
Dvirėžiai	K	2	1	1
Gačionys	K	11	4	7
Girelė	K	10	6	4
Giriūnai	K	0	0	0
Grumbinai	K	2	1	1
Jauros	K	2	1	1
Joneliškės	K	2	0	2
Jurgiškiai	K	4	2	2
Jūžintai	MST	412	193	219
Kalbutiškės	K	8	6	2
Kalučiškės	K	7	5	2
Karveliškis	K	16	8	8
Keručiai	K	10	5	5
Koveliai	K	21	8	13
Kuliai	K	28	13	15
Kurkliečiai	K	22	9	13
Laibgaliai	K	419	205	214
Lukščiai	K	3	2	1
Meldučiai	K	32	15	17
Mieleikiai	K	13	6	7
Minkūnai	K	60	32	28
Mičiūnai	K	14	6	8
Neliubiškis	K	23	17	6
Norkūnai	K	16	9	7
Pakluoniai	K	0	0	0
Pilkėnai	K	21	7	14
Puriuškiei	K	6	4	2
Radišiai	K	8	4	4
Ragava	K	2	1	1
Rageliai	K	95	44	51
Raugai	K	4	2	2
Rokiškėlės	K	59	26	33
Rudeliai	K	6	2	4
Skeiriai	K	10	5	5
Sriubiškėliai	K	0	0	0

→

Gyvenamoji vietovė	Statusas	Iš viso	Vyrai	Moterys
Sriubiškiai	K	3	1	2
Šipai	K	0	0	0
Štaronys	K	13	6	7
Tarnava	K	1	0	1
Tervydžiai	K	3	2	1
Tomakaimis	K	34	18	16
Trakas	K	1	0	1
Vandinava	K	1	1	0
Viveliškės	K	0	0	0
Zabieška	K	0	0	0
Zalūbiškis	K	5	2	3
Žiūkeliškės	K	1	0	1
Žvirbliškės	VS	0	0	0
Kamajų sen.		2074	984	1090
Aukštakalniai	K	169	78	91
Ažubaliai	K	11	4	7
Baušiškiai	K	12	9	3
Čepeliškė	K	0	0	0
Čizai	K	19	8	11
Čiziškis	K	0	0	0
Davainiškis	K	0	0	0
Duokiškis	MST	180	84	96
Gaveikiai	K	4	2	2
Gintynės	K	0	0	0
Gyviai	K	5	4	1
Greviškiei	K	19	7	12
Gučiūnai	K	28	13	15
Gudiškis	VS	0	0	0
Juodonys	K	36	15	21
Jurkiškis	K	0	0	0
Kalviai	K	185	83	102
Kamajai	MST	577	265	312
Kamajėliai	K	23	14	9
Kamšiškės	VS	1	1	0
Kariūnai	K	11	6	5
Kereliai	K	1	0	1
Kraupiai	K	5	3	2

→

Gyvenamoji vietovė	Statusas	Iš viso	Vyrai	Moterys
Kremesiškės	K	1	0	1
Kryliai	K	23	12	11
Kuokšiai	K	30	15	15
Kuosiai	K	38	19	19
Kurkliečiai	K	7	2	5
Labiškis	VS	0	0	0
Lapieniai	K	0	0	0
Laukagaliai	K	13	5	8
Mažeikiškis	K	0	0	0
Mickūnai	K	0	0	0
Mieliūnai	K	3	1	2
Mikniūnai	K	20	11	9
Naujasodė	K	0	0	0
Nemeniūnai	K	11	6	5
Nevieriai	K	39	14	25
Nečionys	K	8	5	3
Nečiūnai	K	5	2	3
Patiltė	VS	0	0	0
Paunksniai	K	0	0	0
Pajvodys	K	6	3	3
Pašilė	K	2	2	0
Pempiškis	VS	0	0	0
Petrošiškis	K	17	7	10
Pikietai	VS	6	4	2
Pročkiai	K	1	1	0
Purpiškis	K	0	0	0
Radžionys	K	5	3	2
Ramonaičiai	K	0	0	0
Ramoniškis	VS	0	0	0
Rimšionys	K	3	3	0
Rudžiai	K	21	10	11
Salos	K	103	48	55
Salos	MST	152	77	75
Skeiriai	K	5	3	2
Stepanava	K	0	0	0
Šermukšnyne	VS	0	0	0
Šilinė	VS	0	0	0

→

Gyvenamoji vietovė	Statusas	Iš viso	Vyrai	Moterys
Špokiškis	K	0	0	0
Taraldžiai	K	2	2	0
Teresdvaris	VS	0	0	0
Totoriškiei	K	0	0	0
Trakinė	K	5	2	3
Trumponys	K	2	1	1
Trunčiškės	K	2	2	0
Tyteliai	K	28	14	14
Urliai	K	14	8	6
Vaineikiai	K	12	9	3
Vaitkūnai	K	31	15	16
Vaičionys	K	29	13	16
Varliai	K	14	6	8
Vaštakai	K	17	9	8
Verksnionys	K	86	41	45
Vilkeliškis	VS	0	0	0
Žeimiai	K	21	10	11
Žliubai	K	0	0	0
Žvirbliškės	K	6	3	3
Kazliškio sen.		659	316	343
Baranautiškis	K	12	6	6
Baubliai	K	6	3	3
Beržuoniai	K	11	6	5
Čebiliai	K	6	4	2
Degeniai	K	15	7	8
Didžiašilis	VS	0	0	0
Gudbergiškis	VS	0	0	0
Indriūnai	K	5	4	1
Janikūnai	K	18	7	11
Kalpokai	K	12	7	5
Kalpokiškis	K	0	0	0
Kazliškelis	K	35	18	17
Kazliškis	K	168	77	91
Kirmėliškis	K	4	3	1
Konstantinava	K	94	43	51
Kurkliečiai	K	0	0	0
Kvietiniškis	K	0	0	0

→

M – miestas; MST – miestelis; K – kaimas; VS – viensėdis; GST – geležinkelio stotis.

Gyvenamoji vietovė	Statusas	Iš viso	Vyrai	Moterys
Latveliai	K	12	5	7
Lazariškis	K	5	2	3
Maželiai	K	10	5	5
Melninkai	K	0	0	0
Paberžuoniai	K	0	0	0
Pagirė	VS	2	1	1
Pagojai	K	70	31	39
Pailgiai	K	2	2	0
Paliepis	K	30	14	16
Paplimbalė	K	0	0	0
Pažarseliai	K	4	2	2
Rimgaudiškis	K	5	3	2
Rumpiškenai	K	35	20	15
Salagalys	K	2	0	2
Sičiūnai	K	22	9	13
Skaistė	K	1	0	1
Skrebai	K	1	1	0
Stirniškis	K	10	6	4
Stumbriškis	K	0	0	0
Šakaliai	K	0	0	0
Šilagalys	K	12	6	6
Šilai	K	10	7	3
Šlapiai	K	0	0	0
Uvainiai	K	29	13	16
Veselava	K	4	2	2
Vilkagiris	K	1	0	1
Zumbrickavietė	VS	0	0	0
Žarniškiei	K	0	0	0
Žėkai	K	6	2	4
Kriaunų sen.		943	468	475
Ažubaliai	K	0	0	0
Bagdoniškis	K	63	30	33
Bajorai	K	36	21	15
Baršėnai	K	25	13	12
Bobriškis	K	5	2	3
Bradesiai	K	28	13	15
Buniuškiei	K	27	13	14

→

Gyvenamoji vietovė	Statusas	Iš viso	Vyrai	Moterys
Busiškis	K	1	0	1
Dagiliai	K	35	17	18
Jonava	K	0	0	0
Juozapava	K	17	9	8
Keležeriai	K	19	9	10
Knysa	K	6	3	3
Kriaunos	K	358	168	190
Kriugiškis	K	4	2	2
Lašai	K	166	91	75
Lukštiniai	K	14	6	8
Margėnai	K	14	6	8
Mielėnai	K	9	6	3
Mičiūnai	K	8	5	3
Pakriaunys	K	47	22	25
Pasarčiai	K	3	1	2
Petrešiūnai	K	13	7	6
Rukeliai	K	1	1	0
Rupetos	K	12	7	5
Stravai	K	4	1	3
Vakarai	K	6	3	3
Vytėnai	VS	22	12	10
Obelių sen.		3037	1413	1624
Agurkiškis	K	0	0	0
Aleksandravėlė	K	162	68	94
Ambriškis	VS	0	0	0
Andrikava	K	6	3	3
Andriūnai	K	15	5	10
Antakriaunis	K	0	0	0
Antanašė	K	242	119	123
Apeikiškis	K	15	9	6
Astrovka	K	0	0	0
Audronys I	K	92	45	47
Audronys II	K	2	1	1
Aukštakojai	K	4	2	2
Ažukriaunis	K	5	3	2
Ažusienis	K	9	4	5
Ažušiliai	K	8	3	5

→

Gyvenamoji vietovė	Statusas	Iš viso	Vyrai	Moterys
Baranava	VS	0	0	0
Barauka	K	4	2	2
Barkiškis	K	56	30	26
Baziliškis	K	0	0	0
Budriškis	K	0	0	0
Butkūnai	K	17	7	10
Bučeliai	K	1	1	0
Bučiučiai	K	57	25	32
Cigelinė	K	1	1	0
Dačiūnai	K	2	1	1
Degučiai I	K	5	2	3
Degučiai II	K	0	0	0
Dideliškis	K	13	8	5
Diliaukiškis	K	0	0	0
Dirdos	K	4	2	2
Dručkai	K	0	0	0
Dumblės	K	8	6	2
Dundiškiai	K	2	1	1
Dvartiškiai	K	0	0	0
Eidminiškiai	K	3	0	3
Ežeriškis	K	0	0	0
Galažeriai	K	14	7	7
Gediškiai	K	161	89	72
Gegužiškis	K	6	3	3
Gindviliai	K	49	24	25
Gojiškis	K	1	0	1
Gulbiškis	VS	0	0	0
Gumbiškiai	K	0	0	0
Guotinės	K	0	0	0
Gurkiškis	K	0	0	0
Ignotiškis	K	11	4	7
Ivoniškis	K	0	0	0
Jovydziai	K	0	0	0
Junkūnai	K	0	0	0
Juodupiškis	VS	0	0	0
Jučiai	K	0	0	0
Kaireliai	K	7	2	5

→

Gyvenamoji vietovė	Statusas	Iš viso	Vyrai	Moterys
Kalamoniškis	K	0	0	0
Kalniškiai I	K	0	0	0
Kalniškiai II	K	0	0	0
Kalnočiai	K	9	5	4
Kačergiškis	K	2	0	2
Krapiškis	K	6	3	3
Kraštai	K	2	1	1
Kreščionys	K	22	11	11
Kumpolka	K	1	1	0
Kumpuoliškis	K	2	1	1
Kupriai	K	10	4	6
Kurmiškiai	K	0	0	0
Laužadžiai	K	2	0	2
Liesišškiai	K	0	0	0
Lingava	VS	0	0	0
Liudvinava	K	0	0	0
Lovelkojai	K	0	0	0
Lugariškis	VS	0	0	0
Lygalaukiai	K	0	0	0
Maigiškiai	K	0	0	0
Mataučizna	K	0	0	0
Mažeikiai	K	1	0	1
Mekšėniškis	K	0	0	0
Mieleikuškės	K	0	0	0
Mikonys	K	0	0	0
Mingėliai	K	2	1	1
Narkūnėliai	K	8	4	4
Navikai	K	0	0	0
Niaukiai	K	13	6	7
Obeliai	M	1074	483	591
Obeliškis	K	3	3	0
Obelių Priemiestis	K	249	114	135
Pagriaumelės	K	0	0	0
Pakriauniai	K	200	96	104
Palūgė	K	5	3	2
Papiliai	K	13	7	6
Pasausiškis	K	0	0	0

→

M – miestas; MST – miestelis; K – kaimas; VS – viensėdis; GST – geležinkelio stotis.

Gyvenamoji vietovė	Statusas	Iš viso	Vyrai	Moterys
Pasubatė	K	0	0	0
Paąžuolė	K	1	0	1
Petkuškis	VS	0	0	0
Pinkutiškis	K	0	0	0
Pusliškis	K	1	0	1
Rakališkis	K	14	5	9
Raudėnai	K	1	1	0
Razalinava	VS	2	1	1
Razrivka	K	0	0	0
Remeikiai	K	3	1	2
Rubikiai	K	5	3	2
Rudžionys	K	11	6	5
Rūmiškiai	K	0	0	0
Senadvariai	K	0	0	0
Serbentiškis	K	0	0	0
Simaniškis	K	3	2	1
Sinkiškis	K	0	0	0
Sipailiškis	K	5	2	3
Skaistinė	K	0	0	0
Skemai	K	0	0	0
Slabada	K	0	0	0
Stasiūnai	K	102	50	52
Stočkai	K	7	2	5
Strepeikiai	K	22	10	12
Svobiškis	K	23	10	13
Šaltakynė	K	2	2	0
Šapalai	K	0	0	0
Šapeliai	K	7	3	4
Šileikiai	K	5	0	5
Širviškiai	VS	0	0	0
Šliuotiškiai	K	0	0	0
Špuliai	K	0	0	0
Švilpiškis	K	5	3	2
Tilvikai	K	6	2	4
Trumpiškiai	K	6	3	3
Trumponys	K	11	6	5
Tumasonys	K	24	7	17

→

Gyvenamoji vietovė	Statusas	Iš viso	Vyrai	Moterys
Urboniškis	VS	3	0	3
Vaboliai	K	14	6	8
Vaidaginė	VS	0	0	0
Vaičėnai	K	3	1	2
Vairiškis	K	0	0	0
Vajeičiai	K	1	0	1
Vertybiškis	K	0	0	0
Veselava	K	0	0	0
Vieversynė	K	0	0	0
Vigarai	K	0	0	0
Visdievai	K	7	4	3
Vyžeičiai	K	32	16	16
Voverynė	K	0	0	0
Zablotiškis	K	2	1	1
Zarinkiškiai	K	76	32	44
Zirnajai	K	3	2	1
Zyboliai	K	18	10	8
Želiūnai	K	6	2	4
Pandėlio sen.		2930	1395	1535
Ajutiškiai	K	0	0	0
Apaštėlė	VS	0	0	0
Apaščia	K	126	69	57
Apušotas	VS	0	0	0
Aukštadvarys	K	16	10	6
Ažubaliai	K	0	0	0
Ažubalis	K	6	4	2
Ažušiekštis	VS	0	0	0
Baleliai	VS	0	0	0
Baroninė	K	0	0	0
Barzdžiai	K	0	0	0
Bernotiškis	K	0	0	0
Beržuona	K	0	0	0
Bogdalava	K	1	0	1
Buivėnai	K	34	17	17
Buivydiškiai	K	4	1	3
Buivydžiai	K	0	0	0
Čeponiškiai	K	1	0	1

→

Gyvenamoji vietovė	Statusas	Iš viso	Vyrai	Moterys
Daržiapievė	K	0	0	0
Daržupys	VS	4	2	2
Daujotiškis	K	0	0	0
Dauniūnai	K	4	2	2
Daupeliai	K	37	15	22
Dirvoniškis	K	0	0	0
Eidžionys	K	23	10	13
Geniškis	K	0	0	0
Gerkonys	K	15	7	8
Gineišiai	K	24	14	10
Girsteikiškiai	K	1	1	0
Goželiškis	K	0	0	0
Griauželiai	K	2	1	1
Griaužiai	K	0	0	0
Gudeliai	K	17	9	8
Gudeliškiai	K	2	1	1
Gumbinė	VS	0	0	0
Gumbiškis	VS	2	1	1
Gurios	K	2	2	0
Jakutiškis	K	5	3	2
Janava	K	1	1	0
Jonava	K	5	3	2
Juokiškis	VS	5	4	1
Jusiagiris	K	0	0	0
Kalniečiai	K	0	0	0
Kavoliai	K	6	5	1
Kebeliai	K	0	0	0
Kilpiškiai	K	22	12	10
Kirdonys	K	6	2	4
Kseverava	K	4	2	2
Kuodiškiai	VS	0	0	0
Kurklaičiai I	K	5	2	3
Kurklaičiai II	K	91	43	48
Lailūnai	K	128	63	65
Lebedžiai	K	21	9	12
Lebedžiūnai	K	5	3	2
Lydžiūnai	K	2	1	1

→

Gyvenamoji vietovė	Statusas	Iš viso	Vyrai	Moterys
Lūžiškiai	K	3	2	1
Martynonys	K	83	39	44
Mikalojiškiai	K	0	0	0
Mikniūnai	K	6	3	3
Mikoliškiai	K	0	0	0
Miliūnai	K	9	5	4
Minkūnai	K	1	0	1
Mislyva	VS	0	0	0
Mičiūnai	K	29	12	17
Naniškiai	K	7	4	3
Narteikiai	K	2	1	1
Naujasodė	K	12	4	8
Naujikai	K	1	1	0
Obeliai	K	53	27	26
Paberžiai	K	0	0	0
Pagojė	VS	0	0	0
Paguriai	K	2	0	2
Pajuodraistis	K	0	0	0
Pakapiai	K	7	1	6
Palėveniečiai	K	0	0	0
Pamėniškis	K	2	1	1
Pandėlys	M	809	344	465
Pandėlys	K	243	119	124
Pandėlys	VS	0	0	0
Panemunis	K	34	19	15
Panemunis	MST	231	116	115
Pašeriaukščiai	K	2	1	1
Paževiškiai	K	15	6	9
Plikiškiai	K	0	0	0
Puluikiai	K	22	13	9
Puodžialaukė	K	34	18	16
Pūškoniai	K	2	1	1
Radeikiai	K	3	1	2
Radžiūnai	K	1	1	0
Radžiūnėliai	K	5	2	3
Raikėnai	K	101	45	56
Ratkūnai	K	5	2	3

→

M – miestas; MST – miestelis; K – kaimas; VS – viensėdis; GST – geležinkelio stotis.

Gyvenamoji vietovė	Statusas	Iš viso	Vyrai	Moterys
Raščiūnai	K	5	2	3
Siaurikai	K	2	1	1
Sipeliai	K	4	2	2
Skaptatai	VS	0	0	0
Slabadninkai	K	0	0	0
Smilgiai	K	3	2	1
Spiegai	K	0	0	0
Sriubiškiai	K	213	114	99
Stanikūnai	K	63	28	35
Stankūnai	K	21	11	10
Stasiūniečiai	K	6	3	3
Stenionys	K	7	5	2
Steponiai	K	3	1	2
Suvaidiškiai	K	0	0	0
Suvainiškis	MST	175	82	93
Suvaizdžiai	K	3	1	2
Šarkiūnėliai	K	0	0	0
Šiaudinė	K	0	0	0
Šilagalys	VS	0	0	0
Šilingiškis	K	4	2	2
Šnipiškiai	K	0	0	0
Šniukštai	K	4	2	2
Taručiai	K	13	5	8
Varneliai	K	0	0	0
Vilkeliai	K	2	1	1
Vilkoliai	K	33	19	14
Viršilai	K	2	1	1
Vištinė	K	0	0	0
Vosgučiai	K	10	4	6
Žardeliai	VS	0	0	0
Žiukavina	VS	0	0	0
Žvirbliai	VS	6	2	4
Panemunėlio sen.		1289	618	671
Alseta	K	0	0	0
Augustinava	K	105	54	51
Ažumiškis	K	8	3	5
Bajoriškiai	K	23	13	10
Baltakarčiai	K	22	11	11

→

Gyvenamoji vietovė	Statusas	Iš viso	Vyrai	Moterys
Bernotiškis	K	8	4	4
Bimbos	K	0	0	0
Gireišiai	K	12	7	5
Grigiškis	K	8	5	3
Joneliškiai	K	12	8	4
Junokai	K	2	2	0
Jurkupiai	K	15	5	10
Juršiškiai	K	0	0	0
Kavoliai	K	15	8	7
Keragalviškis	K	2	1	1
Klišiai	K	70	34	36
Kraštai	K	7	5	2
Legiškis	K	3	2	1
Lukiškiai	K	7	2	5
Meldeikiai	K	3	1	2
Meldeikiškis	K	4	2	2
Miesteliškiai	K	5	1	4
Naujikai	K	0	0	0
Nemunėlis	K	0	0	0
Panemuniai	K	40	18	22
Panemunėlis	GST	562	254	308
Panemunėlis	K	10	4	6
Panemunėlis	MST	192	95	97
Panemunėlis	VS	1	0	1
Robliai	K	9	4	5
Rukšiai	K	3	1	2
Rybokai	K	3	2	1
Sėdžiūnai	K	18	10	8
Skirai	K	12	7	5
Šeduikiškis	K	0	0	0
Šetekšniai	K	17	9	8
Šetekšnos	K	45	24	21
Šilieuškiai	K	0	0	0
Tindžiuliai	K	8	4	4
Turdvaris	K	0	0	0
Vaičiūnai	K	4	2	2
Valaitiškis	K	1	1	0
Vėbriai	K	13	6	7

→

Gyvenamoji vietovė	Statusas	Iš viso	Vyrai	Moterys
Vėbriškiai	K	4	2	2
Viliai	K	8	4	4
Voverynė	K	0	0	0
Žiliai	K	8	3	5
Rokiškio kaimiškoji sen.		4686	2336	2350
Akmeniai	K	10	4	6
Alseta	K	4	2	2
Audra	K	5	3	2
Aukštasija	VS	0	0	0
Aukštuoliai	K	2	1	1
Ažusieniai	K	7	5	2
Bajorai	K	592	288	304
Bareiškiai	K	3	1	2
Barvainiškis	K	10	5	5
Bulvėniškis	K	5	2	3
Buteikiai	K	8	3	5
Cibeliai	K	4	2	2
Čedasai	K	11	6	5
Čedasai	MST	196	95	101
Čipyriai	K	13	7	6
Daliečiai	K	27	12	15
Dambrotiškis	K	11	6	5
Danilauka	K	11	7	4
Dargiai	K	3	2	1
Degsniai	K	81	43	38
Diliškiai	K	0	0	0
Eikiniškis	K	0	0	0
Ežeriokšnė	K	0	0	0
Ėnikiai	K	2	1	1
Gabriškis	K	16	10	6
Ginočiai	K	0	0	0
Griškiškis	K	0	0	0
Grubos	K	0	0	0
Gužai	VS	1	0	1
Iciūnai	K	29	14	15
Ilgalaukiai	K	19	9	10
Jakiškiai	K	23	12	11

→

Gyvenamoji vietovė	Statusas	Iš viso	Vyrai	Moterys
Joniškis	K	12	8	4
Joniškis	VS	0	0	0
Jočeliai	K	9	6	3
Juozapava	K	53	25	28
Kalneliškiai	K	21	12	9
Kavoliškis	K	1212	598	614
Kervelkiai	K	1	1	0
Kirkūnai	K	17	11	6
Kirkūneliai	K	8	4	4
Kladninkai	K	8	4	4
Kraštai	K	13	5	8
Kumburiai	VS	0	0	0
Kunigiškiai	K	4	1	3
Kurkietiškis	K	0	0	0
Lauciūnai	K	13	6	7
Laukelis	K	0	0	0
Laukupėnai	K	5	3	2
Liepava	K	7	5	2
Liesonys	K	2	1	1
Martiniškėnai	K	25	15	10
Mačioniškis	K	3	2	1
Meškinė	K	1	0	1
Miegonys	K	73	34	39
Miliūnai	K	35	20	15
Misiūniškis	K	19	10	9
Mitragalys	K	33	16	17
Močiekiai	K	0	0	0
Moškėnai	K	50	28	22
Natkuškiai	K	19	10	9
Pagrandžiai	K	48	23	25
Palankys	K	1	1	0
Palūsniai	K	63	31	32
Papartynė	K	6	3	3
Papiškiai	K	8	4	4
Parokiškė	K	89	41	48
Paupė	K	4	2	2
Piepaliai	K	47	25	22

→

M – miestas; MST – miestelis; K – kaimas; VS – viensėdis; GST – geležinkelio stotis.

Gyvenamoji vietovė	Statusas	Iš viso	Vyrai	Moterys
Pužonys	K	30	15	15
Pyragiškiai	K	0	0	0
Ragučiai	K	9	2	7
Raistas	VS	0	0	0
Raišiai	K	2	0	2
Ratkupys	K	6	4	2
Ribickis	K	1	0	1
Ruopiškis	K	29	13	16
Serapiniškis	K	79	37	42
Sėlynė	K	185	96	89
Skemai	K	685	365	320
Skrebiškis	K	19	9	10
Sniegiai	K	15	7	8
Spiečiūnai	K	19	7	12
Steponiai	K	23	10	13
Stramiliai	K	19	5	14
Šeduikiškis	K	2	1	1
Šileikiai	K	62	28	34
Šilelis	K	0	0	0
Ulytėlė	K	11	6	5
Uljanava	K	87	41	46
Ūdrupys	K	3	0	3
Vaidlėnai	K	20	10	10
Vanagynė	K	0	0	0
Varaščina	K	16	8	8
Velniakalnė	K	6	3	3
Vengerinė	K	19	7	12
Vikoniai	K	4	2	2
Vilkai	K	1	1	0
Vyžuona	K	18	10	8
Zyboliai	K	17	7	10
Žiobiškis	K	297	147	150
Rokiškio miesto sen.		14351	6421	7930
Rokiškis	M	14351	6421	7930

Gyvenamoji vietovė	Statusas	Iš viso	Vyrai	Moterys
Šiaulių apskritis		301686	138744	162942
Akmenės r. sav.		23307	10707	12600
Akmenės sen.		4211	1982	2229
Agluonai	K	207	101	106
Akmenė	M	2593	1160	1433
Akmenė I	K	82	37	45
Akmenė II	K	307	161	146
Akmenė III	K	151	71	80
Dabikinė	K	135	64	71
Dabikinėlė	K	93	47	46
Gailaičiai	K	133	72	61
Gulbinai	K	89	42	47
Ivanauskiai	K	7	4	3
Jučiai	K	144	82	62
Kadagiai	K	4	3	1
Kepurlaukiai	K	28	16	12
Kesiai	K	3	2	1
Klyšiai	K	29	14	15
Latvaliai	K	0	0	0
Lygeikiai	K	19	11	8
Mančeliai	K	0	0	0
Mantartiškiai	K	17	10	7
Mažuliai	K	6	3	3
Padvarėliai	K	97	45	52
Pakabučiai	K	0	0	0
Pragalvojai	K	1	0	1
Rūdupiai	K	0	0	0
Rūsteikiai	K	0	0	0
Skretiškė	K	4	3	1
Smiltinė	K	24	11	13
Sprogiškė	K	0	0	0
Tupikai	K	11	5	6
Viliošiai	K	27	18	9
Kruopių sen.		949	465	484
Bambalai	K	4	2	2
Biržai	K	4	2	2

→

Gyvenamoji vietovė	Statusas	Iš viso	Vyrai	Moterys
Bražiškiai	K	0	0	0
Dovydžiai	K	20	10	10
Dulbiai	K	0	0	0
Gembūtės	K	0	0	0
Jautmalkiai	K	53	31	22
Kalnelis	K	0	0	0
Karniškės	K	5	2	3
Kruopiai	MST	508	239	269
Kviečlaukis	K	3	2	1
Laumėnai I	K	0	0	0
Laumėnai II	K	9	5	4
Liepkalnis	K	2	1	1
Maušai	K	0	0	0
Minkiai	K	0	0	0
Narbūčiai	K	0	0	0
Narčiai	K	4	2	2
Pagerviai	K	15	6	9
Pakalniškiai	K	41	20	21
Pleikiai	K	15	7	8
Rudeliškiai	K	0	0	0
Saunoriai I	K	18	11	7
Saunoriai II	K	0	0	0
Senlaukis	K	0	0	0
Spaigiai	K	97	47	50
Strimyliškės	K	1	0	1
Šapnagai	K	150	78	72
Šliupščiai	K	0	0	0
Viešučiai	K	0	0	0
Naujosios Akmenės kaimiškoji sen.		2329	1166	1163
Alkiškiai	K	374	196	178
Alsiai	K	0	0	0
Aukštieji	K	0	0	0
Barsiukai	K	5	3	2
Dirvonai	K	0	0	0
Gaudžiočiai	K	22	11	11
Gaušiai	K	25	13	12



Gyvenamoji vietovė	Statusas	Iš viso	Vyrai	Moterys
Gėpaičiai	K	0	0	0
Kanavoliškės	K	0	0	0
Kanteikiai	K	32	14	18
Keidai	K	12	8	4
Kivyčiai	K	443	217	226
Kyšiai	K	7	4	3
Klykoliai	K	129	66	63
Menčiai	K	89	43	46
Mergelūčiai	K	14	7	7
Padarbiai	K	8	4	4
Pakempiniai	K	10	4	6
Pasličiai	K	1	1	0
Pašakarniai	K	15	8	7
Ramučiai	K	435	210	225
Raudžiai	K	3	1	2
Rudausiai	K	30	20	10
Sablauskiai	K	422	193	229
Stipirkiai	K	51	25	26
Suginčiai	K	51	28	23
Šventupiai	K	14	8	6
Tilžė	K	34	22	12
Vegeriai	K	63	36	27
Vėlaičiai	K	40	24	16
Naujosios Akmenės miesto sen.		9300	4061	5239
Naujoji Akmenė	M	9300	4061	5239
Papilės sen.		3183	1525	1658
Armoliškės	K	0	0	0
Augustaičiai	K	8	5	3
Balsiai	K	5	3	2
Barvydžiai	K	52	26	26
Baubliai	K	24	12	12
Beržėnai	VS	0	0	0
Biliūniškės	K	87	47	40
Budriškės	K	0	0	0
Burbiškės	K	11	6	5
Čiuiniai	K	3	2	1



M – miestas; MST – miestelis; K – kaimas; VS – viensėdis; GST – geležinkelio stotis.

Gyvenamoji vietovė	Statusas	Iš viso	Vyrai	Moterys
Daubiškiai	K	389	185	204
Dilbyčiai	K	0	0	0
Draginiai	K	57	27	30
Dumbriai	K	88	45	43
Dusai	K	0	0	0
Eglesiai	K	92	44	48
Gamėnai	K	11	6	5
Gendviliškės	K	0	0	0
Gerybiškiai	K	0	0	0
Gimbetiškė	K	4	3	1
Griežiai	K	31	16	15
Grybiškiai	K	0	0	0
Gumbakiai	K	93	45	48
Jonaičiai I	K	5	4	1
Jonaičiai II	K	0	0	0
Kairiškiai	K	304	148	156
Kalniškiai	K	159	81	78
Kapėnai	K	4	2	2
Kerežiai	K	8	4	4
Kinkiai I	K	21	11	10
Kinkiai II	K	0	0	0
Klaišiai	K	120	60	60
Kožiškės	K	0	0	0
Kriokliai	K	8	4	4
Latveliai	K	5	3	2
Mažūnaičiai	K	6	4	2
Meškiai	K	25	15	10
Mickiai	K	0	0	0
Pagamė	K	0	0	0
Pagojai	K	6	3	3
Paklišiai	K	0	0	0
Papilė	MST	1007	457	550
Paragiai	K	0	0	0
Pelkelė	K	309	146	163
Rimšiai	K	20	8	12

→

Gyvenamoji vietovė	Statusas	Iš viso	Vyrai	Moterys
Rudikiai	K	0	0	0
Skabeikiai	K	10	5	5
Šaltiškiai	VS	35	15	20
Šemetaičiai	K	2	2	
Šiaudinė	K	72	33	39
Šiliškiai	K	11	6	5
Šiurkiškės	K	2	1	1
Trikšiai	K	0	0	0
Urbonaičiai	K	18	10	8
Užpelkiai	K	3	2	1
Vegeriai	K	36	16	20
Vienrankiai	K	26	9	17
Zabikai	K	0	0	0
Zubreliai	K	5	3	2
Zubriai	K	1	1	0
Žalionė	K	0	0	0
Ventos sen.		3335	1508	1827
Avižliai	K	7	3	4
Paeglesiai	K	271	142	129
Purviai	K	49	27	22
Venta	K	299	148	151
Venta	M	2392	1039	1353
Vervedžiai	K	0	0	0
Žerkščiai	K	317	149	168
Joniškio r. sav.		26173	12172	14001
Gaižaičių sen.		527	260	267
Gaižaičiai	K	240	118	122
Gaudikiai	K	4	2	2
Girkančiai	K	15	7	8
Juodeikiai	K	109	61	48
Martyniškiei	K	48	23	25
Pailiai	K	3	2	1
Raistai	K	91	38	53
Rukaičiai	K	0	0	0
Stalmokai	K	0	0	0

→

Gyvenamoji vietovė	Statusas	Iš viso	Vyrai	Moterys
Tarbūčiai	K	8	4	4
Taručiai	K	2	1	1
Žukančiai	K	7	4	3
Gataučių sen.		1615	785	830
Barysiai	K	12	7	5
Dargiai	K	75	38	37
Daugalaičiai	K	17	9	8
Eglynlaukis	VS	0	0	0
Gataučiai	K	413	186	227
Gedvainiai	K	28	13	15
Ivoškiai	K	13	6	7
Jaučiūnai	K	68	31	37
Jauniūnai	K	295	153	142
Juodžiai	K	20	10	10
Kipštai	K	11	3	8
Lydekiai	K	21	10	11
Mekiai	K	218	110	108
Mingėliai	K	11	6	5
Niūraičiai	K	70	35	35
Poškai	K	13	4	9
Priešginiai	K	13	8	5
Rubežinkai	K	0	0	0
Stripeikiai	K	11	6	5
Stupurai	K	256	129	127
Vaizgučiai	K	21	7	14
Vanagai	K	20	11	9
Vidginiai	K	9	3	6
Joniškio sen.		11682	5248	6434
Bertaučiai	K	110	53	57
Daunoraičiai	K	5	3	2
Džiugiai	K	1	0	1
Ežeikiai	K	45	21	24
Ivanuvka	K	0	0	0
Jakiškiai	K	171	85	86
Jauneikiai	K	46	22	24



Gyvenamoji vietovė	Statusas	Iš viso	Vyrai	Moterys
Joniškis	M	9899	4383	5516
Kalnelis	K	368	183	185
Krampiai	K	22	9	13
Linkaičiai	K	337	169	168
Maironiai	K	95	50	45
Mergiūnai	K	25	11	14
Miesto Laukai	K	0	0	0
Mikolaičiūnai	K	34	16	18
Padirvoniai	K	18	9	9
Pociūnai	K	10	4	6
Pociūnėliai	K	3	1	2
Radikiai	K	23	13	10
Sliekiai	K	7	4	3
Slėpsniai	K	0	0	0
Smaliai	K	0	0	0
Šimkūnai	K	19	9	10
Vytaučiai	K	6	3	3
Ziniūnai	K	268	124	144
Žadvainiai	K	170	76	94
Kepalių sen.		1672	801	871
Anapolis	K	2	1	1
Andrešiūnai	K	24	14	10
Beržininkai	K	299	147	152
Byvainiai	K	12	8	4
Cigoniškiai	K	12	7	5
Gasčiūnai	K	299	141	158
Jonaičiai	K	10	4	6
Kepaliai	K	327	150	177
Kirnaičiai	K	295	139	156
Kivyčiai	K	0	0	0
Klopai	K	0	0	0
Kurmaičiai	K	86	48	38
Liepiei	K	2	1	1
Linksmėnai	K	17	7	10
Mėdginai	K	65	28	37



M – miestas; MST – miestelis; K – kaimas; VS – viensėdis; GST – geležinkelio stotis.

Gyvenamoji vietovė	Statusas	Iš viso	Vyrai	Moterys
Mielaičiai	K	65	28	37
Mikšiūnai	K	8	5	3
Noriūnai	K	14	7	7
Puplesiai	K	0	0	0
Puslovis	K	3	2	1
Ropininkai	K	8	2	6
Sabačiūnai	K	33	13	20
Skariai	K	17	11	6
Stoniūnai	K	5	1	4
Šlapakiai	K	56	30	26
Vekonys	K	10	5	5
Verškuliai	K	3	2	1
Kriukų sen.		1440	704	736
Bačgaliai	K	0	0	0
Bikaičiai	K	0	0	0
Blauzdžiūnai	K	128	62	66
Brūveriai	VS	0	0	0
Bučiuūnai	K	183	86	97
Buletiškis	K	0	0	0
Dargaičiai	K	0	0	0
Darginiai	K	111	68	43
Dvareliškiei	K	8	5	3
Gilučiai	K	6	3	3
Grigoniai	K	3	2	1
Grubynai	K	0	0	0
Indrišiūnai	VS	5	2	3
Jackoniai	K	0	0	0
Karklynė	K	0	0	0
Katinai	K	28	11	17
Kazylai	K	3	0	3
Kriukai	K	12	5	7
Kriukai	MST	533	259	274
Latveliškiei	K	15	7	8
Lazdyniškiei	K	10	6	4
Lieporai	K	156	68	88
Madvilioniai	K	0	0	0

→

Gyvenamoji vietovė	Statusas	Iš viso	Vyrai	Moterys
Malgūžėliai	K	16	7	9
Malgūžiai	K	3	1	2
Mankūnai	K	0	0	0
Mažėliai	K	0	0	0
Mažieji Liesai	K	0	0	0
Mažieji Tubiniai	K	0	0	0
Mygūnai I	K	0	0	0
Mygūnai II	K	0	0	0
Mygūnai III	K	0	0	0
Narsučiai	K	2	1	1
Nociūnai	K	33	16	17
Pikcevičiai	K	0	0	0
Puodžiūnai	K	0	0	0
Ragaišiai	K	0	0	0
Rašpievė	K	5	3	2
Ropėdai	K	4	2	2
Skakai	K	126	68	58
Sodininkai	K	11	4	7
Stagariai	K	4	2	2
Šašiai	K	2	1	1
Šležai	K	0	0	0
Treigiai	K	0	0	0
Tubiniai	K	0	0	0
Užbaliai	K	0	0	0
Užšvitinis	VS	2	1	1
Vagariškiai	K	0	0	0
Vaiduokliai	K	0	0	0
Vakzalas	VS	7	5	2
Valakai	K	15	6	9
Valančiūnai	K	0	0	0
Veikšiai	K	9	3	6
Vytarčiai	K	0	0	0
Rudiškių sen.		800	388	412
Bargavonės	VS	0	0	0
Barškūnai	K	0	0	0
Beržėnai	K	115	57	58

→

Gyvenamoji vietovė	Statusas	Iš viso	Vyrai	Moterys
Bičiušiai	VS	1	0	1
Buvainiai	K	5	2	3
Gulbinai	VS	0	0	0
Jankūnai	K	142	66	76
Kančiūnai	K	18	8	10
Lepšiai	K	5	4	1
Mančiai	VS	1	0	1
Pamūšis	VS	0	0	0
Povilaičiai	K	0	0	0
Rimšeliai	VS	0	0	0
Rudiškiai	K	415	205	210
Staneliai	K	44	24	20
Šilmikiai	VS	0	0	0
Trumpaičiai	K	9	5	4
Trumpaitėliai	K	0	0	0
Vaišnoriai	VS	11	5	6
Žmirkliai	K	34	12	22
Satkūnų sen.		1309	633	676
Butaučiai	K	2	1	1
Daunorava	K	9	4	5
Daunoriškė	K	163	78	85
Drąsutaičiai	K	182	93	89
Girdžiūnai	K	17	8	9
Gudaičiai	K	0	0	0
Kalviai	K	30	16	14
Kuiseliai	K	0	0	0
Kuisiai	K	65	30	35
Kulpiai	K	0	0	0
Linkaičiai	K	11	4	7
Medikuičiai	K	0	0	0
Milvydžiai	K	55	23	32
Mitkūnai	K	14	9	5
Nartaučiai	K	29	13	16
Paberžiai	K	6	5	1
Paudruvė	K	0	0	0
Platoniai	K	18	11	7



Gyvenamoji vietovė	Statusas	Iš viso	Vyrai	Moterys
Plikiškiai	K	257	123	134
Pročiūnai I	K	54	28	26
Pročiūnai II	K	0	0	0
Satkūnai	K	251	125	126
Sidabrynė I	K	15	4	11
Sidabrynė II	K	0	0	0
Spirakiai	K	0	0	0
Svirpliai	K	2	1	1
Šarkiai	K	14	3	11
Šileliai	K	2	1	1
Tautginiai	K	92	43	49
Treigiai	K	0	0	0
Vaineikiai	K	21	10	11
Saugėlaukio sen.		1405	702	703
Balkaičiai	K	20	9	11
Baravykai	K	1	1	0
Bariūnai	K	449	218	231
Giminėnai	K	12	7	5
Klioniškis	K	0	0	0
Melniai	K	74	38	36
Mindaugiai	K	172	86	86
Mišeikiai	K	9	5	4
Nemeikšiai	K	10	3	7
Pavirčiuovė	K	170	87	83
Pošupės	K	164	86	78
Pūraičiai	K	17	8	9
Rukaičiai	K	6	3	3
Saugėlaukis	K	111	58	53
Skilvioniai	K	176	87	89
Skribakiai	K	12	5	7
Skutenos	K	2	1	1
Skaistgirio sen.		2368	1134	1234
Alsėliai	K	0	0	0
Alsiai	K	102	48	54
Ažuolynė	K	1	0	1
Bargavonės	K	0	0	0



Gyvenamoji vietovė	Statusas	Iš viso	Vyrai	Moterys
Bijeikiai	K	7	5	2
Bilžiai	K	23	15	8
Budraičiai	K	15	7	8
Buivydžiai	K	88	43	45
Butniūnai	K	25	15	10
Drąseikiai	K	12	5	7
Dvelaičiai	K	9	6	3
Endriškiai	K	13	10	3
Gimbūčiai	K	0	0	0
Jurdaičiai	K	470	241	229
Kemsiai	K	54	27	27
Kyburiai	K	8	3	5
Lankaičiai	K	159	71	88
Liliškės	K	3	1	2
Maldeniai	K	205	97	108
Normančiai	K	15	6	9
Normantėliai	K	0	0	0
Ramoškiai	K	40	14	26
Reibiniai	K	183	85	98
Reibiniškės	K	3	2	1
Skaistgirys	MST	862	399	463
Šliūpiškės	K	0	0	0
Šluostikiai	K	20	10	10
Taučiūnai	K	14	6	8
Taučiūnėliai	K	0	0	0
Tausėnai	K	4	3	1
Trumpaičiai	K	11	4	7
Vaidminiai	K	7	4	3
Valiūnai	K	15	7	8
Žagarės sen.		3355	1517	1838
Aleksandravas	K	0	0	0
Bandoriai	K	42	18	24
Basiuliškės	VS	0	0	0
Biliūnai	K	6	4	2
Bružas	K	42	20	22
Dameliai	K	28	15	13



Gyvenamoji vietovė	Statusas	Iš viso	Vyrai	Moterys
Daukšiai	K	277	125	152
Dilbinai	K	18	9	9
Dilbinėliai	K	0	0	0
Domeikiai	K	34	18	16
Gražaičiai	K	36	13	23
Juškaičiai	K	0	0	0
Katiliškės	K	9	5	4
Maželiai	K	94	47	47
Minčiai	K	57	24	33
Pabalčiai	K	4	2	2
Petraičiai	K	51	23	28
Petraitėliai	K	0	0	0
Puikiai	K	0	0	0
Rukuižiai	K	45	20	25
Stungiai	K	342	161	181
Šarūnai	K	4	3	1
Švedlaukis	K	17	9	8
Tulniai	K	2	1	1
Veršiai	K	99	41	58
Žadeikiai	K	8	6	2
Žagarė	M	1712	755	957
Žagariškiai	K	76	38	38
Žeimiai	K	4	2	2
Žiuriai	K	124	54	70
Žučiai	K	5	1	4
Žvelgaičiai	K	219	103	116
Kelmės r. sav.		32412	15304	17108
Kelmės sen.		9150	4124	5026
Kelmė	M	9150	4124	5026
Kelmės apylinkių sen.		2299	1158	1141
Apelkis	VS	0	0	0
Aukštmiškis	VS	0	0	0
Ažuolija	VS	3	2	1
Balalė	K	0	0	0
Baldužiai	K	0	0	0
Beržiniškė	K	0	0	0



Gyvenamoji vietovė	Statusas	Iš viso	Vyrai	Moterys
Biliškiai	K	21	13	8
Biliškiukai	K	0	0	0
Bitikai	K	0	0	0
Butkiškė	K	0	0	0
Dankšiai	K	4	2	2
Dievoniai	K	9	3	6
Dimgailiai	K	4	3	1
Duburiai	K	9	7	2
Gaugariškiai	VS	0	0	0
Gaštynai	K	89	44	45
Gaštynukai	K	5	3	2
Gerdžiogala	K	10	5	5
Gerdžiogalikė	K	0	0	0
Gineikiai	K	35	15	20
Grauzai	K	8	4	4
Graužikai	K	39	18	21
Janaučiai	K	223	113	110
Jančiaušišké	VS	1	1	0
Jasiškė	K	3	1	2
Kadaginė	VS	6	4	2
Kakoniškė	K	141	74	67
Kalnai	K	18	9	9
Kipšiai	VS	0	0	0
Knašiai	K	1	1	0
Kryžbarkas	K	10	6	4
Kubiliškė	VS	8	5	3
Kuršukai	K	7	4	3
Kušleikiai	K	6	3	3
Laukiai	K	4	3	1
Laukoduma	K	16	6	10
Laukodumikė	K	17	10	7
Lašinskiai	K	20	7	13
Lopetiškė	VS	4	1	3
Malioriškė	K	6	2	4
Mateikiai	K	32	15	17



Gyvenamoji vietovė	Statusas	Iš viso	Vyrai	Moterys
Mažūnai	K	26	13	13
Mažūniukai	K	0	0	0
Mickiai	K	2	1	1
Miežaičiai	K	38	19	19
Minergiai	K	7	3	4
Naudvaris	K	351	167	184
Noruišiai	K	2	1	1
Notėnai	K	4	2	2
Opškalnis	VS	0	0	0
Paberžiai	VS	0	0	0
Pagojis	K	18	10	8
Pakalnė	K	15	9	6
Pakarčemis	K	6	3	3
Palendriai	K	17	12	5
Palėpšai	K	13	7	6
Palšiai	K	38	16	22
Panūdžiai	K	10	5	5
Paprūdžiai	K	152	74	78
Paramotėlis	K	6	3	3
Paramotis	K	139	72	67
Pavilbėnis	K	0	0	0
Pažerys	K	3	1	2
Pliuškaičiai	K	17	9	8
Pužukai	K	1	0	1
Raskilynė	K	16	7	9
Ringiai	K	4	3	1
Sirvydai	K	0	0	0
Skulbiškiai	K	7	3	4
Sutkiai	K	13	6	7
Šalteniai	K	86	45	41
Ševelišké	K	12	8	4
Šilgališkiai	K	6	4	2
Šilos	K	0	0	0
Švilpiškė	K	12	6	6
Ustronė	K	0	0	0



M – miestas; MST – miestelis; K – kaimas; VS – viensėdis; GST – geležinkelio stotis.

Gyvenamoji vietovė	Statusas	Iš viso	Vyrai	Moterys
Užmiestis	VS	10	7	3
Vaidžiai	K	24	11	13
Vaitaičiai	K	3	1	2
Varvaliai	K	26	15	11
Verpena	K	369	186	183
Vėgėlynė	K	11	9	2
Vėžaičiai	K	26	12	14
Žebriai	K	45	21	24
Žeimaliai	K	5	3	2
Žvirzdė	VS	0	0	0
Kražių sen.		2676	1262	1414
Adampolė	K	9	6	3
Adošišké	VS	0	0	0
Albinava	K	4	2	2
Aukštmiškė	K	0	0	0
Ažuolynė	VS	5	2	3
Baltrušiškiei	K	2	1	1
Baubliai	K	0	0	0
Beračkos	K	5	2	3
Beržapolis	K	0	0	0
Bielskiškiai	K	16	10	6
Brukai	K	9	5	4
Brukaliai	K	0	0	0
Bukantiškė	K	30	17	13
Burbiškė	K	9	4	5
Burčiškė	K	70	37	33
Burniai	K	57	25	32
Butkiškė	K	143	66	77
Butvilai	K	0	0	0
Dargišké	K	22	13	9
Daukintiškė	K	17	9	8
Dausynišké	K	8	3	5
Drūkteniškė	K	7	4	3
Dvarviečiai	K	8	6	2
Eidintiškiai	K	1	0	1

→

Gyvenamoji vietovė	Statusas	Iš viso	Vyrai	Moterys
Ejučiai	K	43	16	27
Ganyprova	K	28	12	16
Gedminiai	K	8	5	3
Gelžiai	K	0	0	0
Gerletišké	K	20	11	9
Getautišké	K	1	0	1
Giedrupiai	K	0	0	0
Girelė	K	0	0	0
Gorainiai	K	16	8	8
Greitiškė	K	0	0	0
Gricaičiai	K	0	0	0
Grumbliai	K	5	3	2
Gudauskinė	K	20	9	11
Išlinskiškiai	VS	0	0	0
Yvoliai	K	1	0	1
Janapolis	K	15	7	8
Jankišké	K	0	0	0
Juodeikiai	K	0	0	0
Jurkaičiai	K	2	1	1
Kalniškiai	K	0	0	0
Kalnyčia	K	0	0	0
Kalviai	K	48	25	23
Kamariškiai	K	11	4	7
Kareivos	VS	0	0	0
Karklėnai	MST	285	144	141
Karklėnaliai	K	6	3	3
Karyznos	K	16	7	9
Kasčiukai	K	11	7	4
Katiliškė	K	8	4	4
Kaupai	K	0	0	0
Keimarinė	K	0	0	0
Kepaliai	K	14	8	6
Kiaunariškiai	K	9	5	4
Kirkučiai	K	2	2	0

→

Gyvenamoji vietovė	Statusas	Iš viso	Vyrai	Moterys
Kirpkalnis	K	0	0	0
Kletiškė	K	28	13	15
Klibaliai	K	5	4	1
Kražiai	MST	603	258	345
Kryžiškė	K	0	0	0
Kumpelkė	K	0	0	0
Kupšeliai	K	13	6	7
Lenkviečiai	K	55	26	29
Lentinė	VS	0	0	0
Liauda	K	0	0	0
Lingaviškis	K	5	2	3
Linkaučiai	K	57	31	26
Lyvoniškiai	K	3	2	1
Maldaginė	K	2	2	0
Malinava	VS	0	0	0
Mažoniškė	K	0	0	0
Mietkalnis	K	6	2	4
Miškiniai	K	0	0	0
Molupiai	K	2	1	1
Nakotai	VS	0	0	0
Obelynas	VS	0	0	0
Orelišė	K	0	0	0
Paalksniai	K	16	7	9
Paberžinė	VS	0	0	0
Padubulis	K	0	0	0
Padvaris	VS	0	0	0
Pagai	K	83	43	40
Paginskiai	K	9	4	5
Pagirgždūtis	K	9	6	3
Pakalniškiai	K	3	1	2
Pakalniškiai I	K	0	0	0
Pakalniškiai II	K	4	2	2
Pakalniškiai III	K	0	0	0
Pakupriai	K	14	8	6
Palyšupis	K	0	0	0



Gyvenamoji vietovė	Statusas	Iš viso	Vyrai	Moterys
Pamedžiokalnis	K	7	3	4
Papleksniai	K	4	2	2
Paplūsčiai	K	3	1	2
Papušys	K	0	0	0
Paspąstis	K	2	1	1
Pavikalnis	VS	1	0	1
Pašilė	MST	160	63	97
Pažerys	K	11	4	7
Pažerys	VS	0	0	0
Petrališė	K	127	56	71
Pečiuliai	K	22	10	12
Plūsčikės	K	5	3	2
Pupėnai	K	6	3	3
Putramentiškė	K	15	9	6
Radiškė	K	9	4	5
Raudgiris	K	3	2	1
Sartupis	K	0	0	0
Sauslaukis	K	0	0	0
Savitiškė	K	14	6	8
Sendvariai	K	4	2	2
Syderišškiai	K	7	2	5
Skaudivilai	K	0	0	0
Skęstiškė	K	4	2	2
Skruzdėlynė	VS	0	0	0
Slabada	K	14	6	8
Smiltinė	K	0	0	0
Sodalė I	K	17	7	10
Sodalė II	K	14	8	6
Spingė	K	0	0	0
Spirgiai	K	7	4	3
Spirgiukai	K	10	6	4
Stankišė	K	0	0	0
Stūpkalnis	K	3	2	1
Šaltropiai	K	0	0	0
Šeškiniai	K	4	2	2



M – miestas; MST – miestelis; K – kaimas; VS – viensėdis; GST – geležinkelio stotis.

Gyvenamoji vietovė	Statusas	Iš viso	Vyrai	Moterys
Šilgalis	K	7	3	4
Šventragiai	K	31	15	16
Tamkiai	K	20	12	8
Užmedžiokalnīs	VS	0	0	0
Užmiškiai	VS	3	2	1
Vabaliukai	K	2	0	2
Vaišviliškiai I	K	6	2	4
Vaišviliškiai II	K	17	8	9
Vaitkiškiai	K	2	0	2
Valikiškė	K	0	0	0
Varlakojai	K	5	3	2
Vašilėnai	K	114	55	59
Vejos	K	59	31	28
Vėjinė	K	0	0	0
Vilkaušai	VS	0	0	0
Visgaudai	K	2	1	1
Voriškė	K	0	0	0
Žaldvaris	VS	0	0	0
Žibuoklės	K	25	10	15
Žukaičiai	K	2	1	1
Kukečių sen.		1681	816	865
Akšeliškė	VS	0	0	0
Antanava	K	3	2	1
Apidėmė	K	7	3	4
Aukštuoliai	K	5	2	3
Babiniškė	K	0	0	0
Badauskiai	K	8	3	5
Barciškė	VS	1	1	0
Beržinė	K	10	4	6
Burbaičiai	K	81	40	41
Cedroniškė	K	0	0	0
Čėsniškė	K	15	8	7
Darbučiai	K	0	0	0
Degučiai	K	34	12	22
Deiviai	K	8	4	4

→

Gyvenamoji vietovė	Statusas	Iš viso	Vyrai	Moterys
Dirvoniukai	K	0	0	0
Elzbietišké	K	1	1	0
Gailiškė	K	5	2	3
Gardeliai	K	4	3	1
Gečiaičiai	K	15	10	5
Gedvainiai	K	2	1	1
Glumbotiškė	K	2	1	1
Greiniai	VS	1	0	1
Grimzeliai	K	3	2	1
Grimziai	K	108	53	55
Jadvygava	K	8	5	3
Jakšpelkis	VS	4	2	2
Jautmalkė I	K	9	6	3
Jautmalkė II	K	2	1	1
Kaituliai	K	0	0	0
Kalniškiai	VS	0	0	0
Kambariai	VS	0	0	0
Karauškiai	K	1	1	0
Karčiupis	K	6	2	4
Kaušai	VS	4	3	1
Kazališkė	VS	2	1	1
Kukečiai	K	461	219	242
Kumpiškė	K	9	4	5
Kunigiškė	K	4	2	2
Kvedariškė	K	6	5	1
Labūnai	K	10	6	4
Lupikai	K	142	75	67
Mančiai	K	3	1	2
Mielaičiai	K	4	2	2
Mikaliniškė	K	19	8	11
Naisiai	K	1	0	1
Nariškinas	K	0	0	0
Noreišiai	K	50	26	24
Noreišiukai	K	0	0	0
Padubysys	K	11	6	5

→

Gyvenamoji vietovė	Statusas	Iš viso	Vyrai	Moterys
Padvarninkai	K	18	8	10
Padūksčiai	K	18	9	9
Palukojis	K	1	1	0
Pamatlindžiai	K	40	21	19
Paskerdinis	K	6	2	4
Paukštininkai	K	16	7	9
Paverpenis	K	162	77	85
Pašventupė I	K	4	2	2
Pašventupė II	K	14	9	5
Pažvarkulis	K	32	15	17
Piliukai	VS	3	2	1
Preikurai	K	41	18	23
Prušinskiai	K	11	5	6
Raudsparnė	K	3	2	1
Reibiai	K	10	6	4
Reibkalis	VS	1	0	1
Ryliškė	K	28	16	12
Sarapiniškė	K	0	0	0
Sarapiniškė	VS	0	0	0
Stibiriškė	K	4	2	2
Suvaruva	K	7	4	3
Šedvydžiai	K	9	4	5
Targauskiai	K	11	3	8
Trumpaičiai	VS	0	0	0
Užbrukis	K	4	2	2
Užpelkiai	K	4	3	1
Vargeniškė	K	14	5	9
Vijurkai	K	110	46	64
Vimziai	K	0	0	0
Voveriškė	K	0	0	0
Žirginė	VS	0	0	0
Žvilgiai	K	23	10	13
Žvynakiai	K	18	10	8
Liolių sen.		2522	1230	1292
Arozai	K	11	6	5
Aukštpamedžiai	K	30	16	14



Gyvenamoji vietovė	Statusas	Iš viso	Vyrai	Moterys
Bajoraičiai	K	2	1	1
Baldegiai	K	77	36	41
Baltmiškis	K	28	14	14
Bazviečiai	K	5	3	2
Bulkai	K	8	5	3
Bumbulai	K	2	1	1
Daujočiai	K	12	7	5
Dikšiai	K	153	81	72
Drupiškė	K	5	2	3
Drupstai	K	12	5	7
Einikiai	K	2	1	1
Elenava	K	13	7	6
Flerijoniškė	K	22	8	14
Gabėtiškė	K	0	0	0
Gailiai	K	225	109	116
Gaučiškė	K	7	2	5
Gaučiškė II	K	0	0	0
Gauryliai	K	37	18	19
Gedkančiai	K	29	15	14
Gedviliai	K	0	0	0
Girinaičiai	K	0	0	0
Gumbinė	K	3	2	1
Janapolis	K	12	5	7
Jogeliškė	K	0	0	0
Jukniškė	K	14	8	6
Juodiškė	VS	0	0	0
Juodkiai	K	0	0	0
Juodlaukis	K	2	2	0
Kaimalė	K	17	8	9
Kanopėnai	K	20	6	14
Kemaliai	K	10	4	6
Kirkilai	K	7	5	2
Kybartiškė	K	0	0	0
Krantai	K	0	0	0
Kupriškiai	K	5	3	2
Kuzokai	K	26	11	15



M – miestas; MST – miestelis; K – kaimas; VS – viensėdis; GST – geležinkelio stotis.

Gyvenamoji vietovė	Statusas	Iš viso	Vyrai	Moterys
Lapkalnis	K	2	1	1
Lapkalnis	VS	4	1	3
Laugalis	K	200	96	104
Liaudiniškė	K	7	3	4
Lioliai	MST	485	233	252
Lyduvėnai	K	12	8	4
Maironiai	K	375	188	187
Maneikiai	K	139	60	79
Mešklydžiai	K	26	13	13
Naukaimis	K	5	2	3
Nirpliai	K	41	19	22
Ožkeliškė	K	2	1	1
Paberžiai	K	11	6	5
Padratvinis	K	0	0	0
Padubysis	K	24	12	12
Pakražantokai	K	4	3	1
Pakūpris	K	0	0	0
Patarvainis	K	0	0	0
Pašlaunis	K	0	0	0
Petkiškiai	K	21	9	12
Pyragiai	VS	0	0	0
Plunksniškė	K	0	0	0
Prienai	K	1	1	0
Pučkoriškė	K	22	10	12
Puodžiškė	VS	0	0	0
Rikantai	K	88	43	45
Rimydžiai	K	27	13	14
Senlioliai	K	3	2	1
Skiručiai	K	9	5	4
Sokiai	K	4	2	2
Stagintrakis	K	0	0	0
Svirniai	K	42	22	20
Šakaliai	K	13	6	7
Šaupelkis	K	0	0	0
Šlyžiškė	K	29	13	16

→

Gyvenamoji vietovė	Statusas	Iš viso	Vyrai	Moterys
Tarvainiai	K	4	1	3
Topulynė	K	12	7	5
Uikenai	K	0	0	0
Vaišviliškiai	K	54	26	28
Varės	K	6	4	2
Virtukai	K	6	5	1
Zakeliškiai	K	37	19	18
Žilaičiai	K	0	0	0
Žvirbliai	K	11	5	6
Pakražančio sen.		2054	996	1058
Adomaičiai	K	36	18	18
Algeniai	K	10	7	3
Antkapinis	K	0	0	0
Aukštoji Pašilė	K	0	0	0
Ažuolinė	VS	1	0	1
Balos	K	1	0	1
Budraičiai	K	20	10	10
Bumbuliai	K	0	0	0
Bumbuliukai	K	13	6	7
Burniškė	K	25	12	13
Butkiškė	K	12	7	5
Būdos	K	5	2	3
Būtvilai	K	3	0	3
Dailydiškė	VS	7	2	5
Duobikė	K	0	0	0
Dvariškiai	K	2	1	1
Dvarviečiai	K	10	7	3
Frankpolis	K	43	21	22
Geviliai	K	12	5	7
Griniai	K	296	136	160
Gudeliai	K	31	14	17
Išlynos	VS	2	0	2
Jauniškė	K	44	18	26
Jautakiškiai	K	2	1	1
Kalniškiai	K	2	2	0

→

Gyvenamoji vietovė	Statusas	Iš viso	Vyrai	Moterys
Kareivos	K	26	11	15
Kerkasiai	K	98	50	48
Kušleikiai	K	46	22	24
Kūprė	K	0	0	0
Laitekiai	K	11	6	5
Laplėgiai	K	23	9	14
Legotė	K	10	4	6
Lendrės	K	20	11	9
Mažučiai	K	22	11	11
Morkišké	K	6	4	2
Orkiai	K	14	8	6
Padvarninkai	VS	0	0	0
Padvarninkai I	K	9	4	5
Padvarninkai II	K	18	8	10
Pakražantis	K	41	13	28
Pakražantokai	K	1	0	1
Palėkinis	K	8	4	4
Pamergiai	K	11	5	6
Papiliai	K	11	6	5
Pastulgiai	K	26	16	10
Petkiškiai	K	34	17	17
Pėriškiai	K	98	46	52
Pluskiai	K	31	12	19
Plūsčios	K	35	21	14
Raudgiriai	K	1	1	0
Raudiškė	K	23	12	11
Rėzgaliai	K	29	22	7
Sotkalnis	K	45	23	22
Stulgiai	K	127	63	64
Šapėnai	K	15	5	10
Šarkinė	K	0	0	0
Šaukiškė	VS	0	0	0
Šikšniai	K	1	0	1
Šimaičiai	K	17	11	6
Šimaitukai	K	39	19	20



Gyvenamoji vietovė	Statusas	Iš viso	Vyrai	Moterys
Šimkaičiai	K	17	9	8
Šuneliai	K	20	9	11
Švitriai	VS	9	6	3
Tabaliai	K	2	1	1
Tįsaičiai	K	32	16	16
Trakšeliai	K	27	16	11
Tranšoniškė	VS	0	0	0
Tūrava	K	4	3	1
Uvainiškiai	K	15	7	8
Užmedžiai	K	52	23	29
Užmergiai	VS	0	0	0
Užžalpiai	K	4	2	2
Ūpainiai	K	29	14	15
Ūpainiukai	K	13	6	7
Vaidatoniai	K	34	20	14
Valpainiai	K	123	57	66
Vileikiai	K	33	17	16
Žadvainiai	K	6	3	3
Žalpiai	MST	106	47	59
Žirnainiai	K	52	25	27
Žvirzdeliai	K	3	2	1
Šaukėnų sen.		2420	1173	1247
Aukseliai	K	49	20	29
Aunuvėnai	K	220	110	110
Baršiškiai	K	0	0	0
Beržėnai II	K	3	1	2
Čekaičiai	K	0	0	0
Dapčiai	K	8	4	4
Daugirdai	K	0	0	0
Dirvonėliai	K	3	2	1
Dubėnai	K	105	56	49
Dulkiškiai	K	0	0	0
Eizbė	K	4	3	1
Gabriejolė	VS	4	1	3
Galvydiškė	K	4	3	1



M – miestas; MST – miestelis; K – kaimas; VS – viensėdis; GST – geležinkelio stotis.

Gyvenamoji vietovė	Statusas	Iš viso	Vyrai	Moterys
Gaugariai	K	42	19	23
Gelučiai	VS	4	3	1
Gerbėniškė	K	2	1	1
Giriškiai	K	10	6	4
Gudmoniškė	K	0	0	0
Gumiltėnai	K	15	8	7
Juodlė	K	4	2	2
Jurgoniškiai	K	1	1	0
Kadagnas	K	6	4	2
Kalniškiai	K	182	91	91
Kartokliai	K	28	17	11
Kentriai	K	25	11	14
Kibgirė	K	0	0	0
Kūjokai	K	3	2	1
Laikšės	K	192	96	96
Laiškalnis	K	11	5	6
Lazdynai	K	0	0	0
Liepynai	K	0	0	0
Lykšilis	K	250	122	128
Pabikiai	K	11	6	5
Pabiržiai	VS	0	0	0
Pagančiukai	K	34	16	18
Pailgis	K	11	6	5
Paklibakiai	K	1	0	1
Pakupelkis	K	15	8	7
Palaiškalnis	K	7	3	4
Paplėštakiai	K	30	12	18
Pašatrija	K	0	0	0
Pašoniai	K	8	4	4
Pavainiškė	K	55	30	25
Paventys	VS	0	0	0
Pavėžupis	K	14	6	8
Peleniai	K	15	5	10
Pelėdkojai	K	6	3	3
Petrošiai	K	1	0	1
Plausgailiai	K	1	0	1

→

Gyvenamoji vietovė	Statusas	Iš viso	Vyrai	Moterys
Puikiškė	K	3	2	1
Spaudžiai	K	37	16	21
Svilė	K	11	6	5
Šaltupis	VS	0	0	0
Šaukėnai	K	36	17	19
Šaukėnai	MST	596	276	320
Šeškupis	K	6	2	4
Šona	K	0	0	0
Šukiškiai	K	41	23	18
Tilvikai	K	28	14	14
Titvydiškė	K	37	15	22
Tolučiai	K	3	1	2
Traulėnai	K	0	0	0
Ubasis	K	7	4	3
Ubesiukai	K	0	0	0
Užberžynis	K	1	0	1
Užpelkiai	K	0	0	0
Užvarmis	K	10	5	5
Vabalčiai	K	25	13	12
Vainagiai	K	20	8	12
Vaišlaukis	K	52	29	23
Vėžaliai	K	2	1	1
Vėžežeris	K	0	0	0
Vidsodis	K	105	49	56
Žutautai	K	16	5	11
Tytuvėnų apylinkių sen.		3073	1509	1564
Agailiai	VS	0	0	0
Antaniškiai	K	0	0	0
Aukštiškiai	K	28	11	17
Baldainiai	K	0	0	0
Budraičiai	K	202	96	106
Budriūnai	K	19	11	8
Bulavėnai	K	77	39	38
Būdos	K	0	0	0
Cigelė	K	0	0	0
Dauginiai	K	16	6	10

→

Gyvenamoji vietovė	Statusas	Iš viso	Vyrai	Moterys
Dugnai	K	0	0	0
Eimančiai	K	37	18	19
Elbarai	K	18	9	9
Elvyrava	K	12	6	6
Ežėnai	K	0	0	0
Gailaičiai	K	6	3	3
Galminaičiai	K	19	9	10
Gedvilaičiai	K	3	2	1
Gembutiškė	K	0	0	0
Girininkai	K	10	5	5
Gudaičiai	K	1	0	1
Gudeliai	K	27	13	14
Jagminiškė	K	15	7	8
Johampolis	K	167	87	80
Kadagnė	K	2	1	1
Kaimalė	K	55	25	30
Kaimalė	VS	28	13	15
Kalniškiai	VS	1	1	0
Kalviai	K	2	1	1
Kamenka	K	0	0	0
Kaniūkai	K	21	10	11
Kantučiai	K	0	0	0
Kazanka	K	0	0	0
Kelmynai	K	0	0	0
Kiaulakiai	K	5	2	3
Kiaunoriai	K	248	125	123
Kiškoniai	K	25	14	11
Kybučiai	K	73	39	34
Kleitiskiai	K	7	3	4
Kručiai	K	0	0	0
Kubiliai	K	32	13	19
Kuprės	VS	0	0	0
Kuršiai	K	52	23	29
Lapučiai	K	0	0	0
Leošina	K	6	3	3



Gyvenamoji vietovė	Statusas	Iš viso	Vyrai	Moterys
Liepynai	VS	0	0	0
Mažulaičiai	K	0	0	0
Medingėnai	K	14	8	6
Medsodžiai	K	0	0	0
Meižiai	K	0	0	0
Mergaklonis	K	6	3	3
Meškinė	K	4	2	2
Miežučiai	K	3	1	2
Minginčiai	VS	0	0	0
Mockaičiai	K	31	13	18
Mosteikiai	K	50	24	26
Naujamiestis	K	0	0	0
Naukaimis	K	1	1	0
Pabariukai	K	19	12	7
Padidmiškis	K	0	0	0
Padurupiai	K	4	2	2
Pagauštvinis	K	7	5	2
Pagirys	VS	0	0	0
Pagryžuvys	K	360	161	199
Pajuodupys	K	0	0	0
Paliesis	K	15	6	9
Papušynys	K	31	19	12
Paraskalnis	K	6	4	2
Pašakarnis	K	17	11	6
Pašiaušė	K	191	92	99
Pašiaušiukas	K	0	0	0
Pašimšė	K	9	5	4
Patytaukys	K	14	6	8
Paulišiai	K	5	3	2
Pavydai	K	172	84	88
Pavygailiai	K	26	13	13
Pažerys	K	3	2	1
Peldžiai	K	0	0	0
Pežai	K	0	0	0
Pivoraičiai	K	37	20	17



Gyvenamoji vietovė	Statusas	Iš viso	Vyrai	Moterys
Plauginiai	K	8	3	5
Plekaičiai	K	14	9	5
Plytnyčia	K	0	0	0
Pūsdivaris	K	0	0	0
Rėžaliai	K	0	0	0
Rimšiai	K	4	3	1
Ruteliai	K	30	17	13
Sidariškė	VS	0	0	0
Simaniškiai	K	3	1	2
Siraičiai	K	0	0	0
Skogalis	K	150	72	78
Spudžiai	K	2	0	2
Stulgiai	K	0	0	0
Šedbarai	K	300	153	147
Šeimylaukis	K	26	13	13
Šimša	K	0	0	0
Šukiškiai	K	54	27	27
Tytuvėnai	GST	37	16	21
Tytuvėnėliai	K	34	18	16
Tolučiai	K	44	20	24
Trainaičiai	K	55	25	30
Užpelkiai	GST	4	3	1
Užpelkiai	K	2	0	2
Užvižiai	K	3	2	1
Vaitkaičiai	K	9	4	5
Valaičiai	K	1	0	1
Vičiai	K	27	14	13
Visgailiai	K	17	10	7
Žaliknys	K	0	0	0
Žarai	K	7	5	2
Žilaičiai	K	3	2	1
Tytuvėnų sen.		2302	1017	1285
Tytuvėnai	M	2302	1017	1285
Užvenčio sen.		3288	1566	1722
Audeniai	K	0	0	0
Bambalai	K	10	4	6



Gyvenamoji vietovė	Statusas	Iš viso	Vyrai	Moterys
Beržėnai	K	91	47	44
Bikniškė	K	5	3	2
Brauzgai	K	14	9	5
Čiotiškiei	K	30	13	17
Dangvietai	K	52	26	26
Daugėnai	K	9	5	4
Didonai	K	0	0	0
Domeikiai	K	15	7	8
Dvarčius	K	22	8	14
Dvarviečiai	K	5	2	3
Gedruikiai	K	17	7	10
Gedvilai	K	3	1	2
Girnikai	K	268	125	143
Gludai	K	5	4	1
Gudai	K	20	13	7
Gudeliškiai	K	4	2	2
Gurava	K	13	7	6
Jungiris	K	0	0	0
Junkilai	K	171	83	88
Katarškiškiai	K	6	3	3
Kerbedlaukis	K	7	5	2
Kerbedėliai	K	0	0	0
Kolainiai	K	261	123	138
Kolainiukai	K	26	11	15
Kruopainiai	K	7	4	3
Kunigiškiai	K	36	19	17
Kuršai	K	17	8	9
Labūnava	K	32	17	15
Labūnavėlė	K	23	12	11
Lapiškiai	K	5	2	3
Lauriškė	K	2	1	1
Leliušiai	K	6	3	3
Liubišiškiai	K	15	6	9
Lukšiškė	VS	0	0	0
Markūniškė	K	10	5	5
Maudžiorai	K	42	26	16



Gyvenamoji vietovė	Statusas	Iš viso	Vyrai	Moterys
Meškuičiai	K	34	13	21
Minupiai	K	180	89	91
Miškiniai	K	0	0	0
Moluvėnai	K	18	10	8
Naikmiškė	K	0	0	0
Negirbiai	K	6	3	3
Pabutkalnis	K	62	30	32
Pabutkalniukas	K	18	10	8
Pagaurutis	K	2	2	0
Pagiriškiai	K	12	6	6
Pagrudžiai	K	0	0	0
Pakalniškiai	K	0	0	0
Paloniai	K	17	9	8
Pavandenė	K	11	4	7
Pašilėnai	K	141	62	79
Plikšilis	K	4	1	3
Ramučiai	K	57	26	31
Rėžgalis	K	6	4	2
Rūdiškiai	K	12	7	5
Sarakiškiai	K	8	4	4
Sirūniškiai	K	6	3	3
Spygliai	K	9	4	5
Šemetiškiei	K	20	11	9
Šiliškiai	K	5	2	3
Šlapgirė	K	3	2	1
Šliurpės	K	0	0	0
Šlumpiai	K	104	56	48
Šunikai	K	19	10	9
Tyklė	K	1	0	1
Toleikiai	K	19	10	9
Ušakiai	K	3	1	2
Ušna	K	4	2	2
Ušnėnai	K	65	28	37
Užalksnynis	K	3	1	2
Užgiriai	K	0	0	0



Gyvenamoji vietovė	Statusas	Iš viso	Vyrai	Moterys
Užgludis	K	35	19	16
Užkalniai	K	11	5	6
Užventis	M	833	372	461
Valkos	K	3	2	1
Varmikė	K	2	1	1
Veniai	K	43	24	19
Volungiai	K	36	19	17
Žalakiai	K	8	4	4
Žeberiai	K	64	30	34
Želviai	K	150	67	83
Žvirgždžiai	K	5	2	3
Vaiguvos sen.		947	453	494
Adošiškė	K	11	4	7
Akmeniai	K	37	20	17
Albaičiai	K	2	1	1
Bagužiai	K	12	8	4
Daugėliškė	K	9	7	2
Daustoriai	K	3	1	2
Didlaukis	K	5	2	3
Didmedžiai	VS	0	0	0
Gailaičiai	K	0	0	0
Galiniai	K	0	0	0
Gedužiai	K	0	0	0
Jučiai	K	23	9	14
Judikiai	K	0	0	0
Kalniškiai	K	44	25	19
Kiloniai	K	0	0	0
Klapatauskiai	K	17	9	8
Lapvarčiai	K	0	0	0
Laugiriškiai	K	0	0	0
Liupšiai	K	23	7	16
Norkiai	K	6	3	3
Padegsnis	K	0	0	0
Paknituvis	K	0	0	0
Paknituvis	VS	0	0	0



M – miestas; MST – miestelis; K – kaimas; VS – viensėdis; GST – geležinkelio stotis.

Gyvenamoji vietovė	Statusas	Iš viso	Vyrai	Moterys
Pakėvis	K	202	86	116
Pakėvukai	K	0	0	0
Papilalis	K	15	8	7
Paprūdžiai	K	0	0	0
Pavaiguvis	K	7	3	4
Perkūniškė	VS	0	0	0
Petrikaičiai	K	0	0	0
Pikeliai	K	35	18	17
Plumpiai	K	0	0	0
Stirbišiai	K	0	0	0
Šarkiai	K	4	3	1
Šiaulaičiai	K	0	0	0
Šiliukai	K	0	0	0
Špitolė	K	0	0	0
Švytriškė	K	0	0	0
Taršiškiai	K	5	4	1
Tolišiai	K	9	6	3
Užgiriai	K	0	0	0
Vaiguva	K	419	199	220
Vaiguvalė	K	0	0	0
Vaiguviškiai	K	3	1	2
Vikraičiai	K	50	25	25
Visgirdai	K	6	4	2
Žiaunė	K	0	0	0
Žuviškė	VS	0	0	0
Pakruojo r. sav.		23745	11182	12563
Guostagalio sen.		1383	684	699
Antkalniai	K	12	5	7
Butniūnai	K	73	36	37
Degėšiai	K	201	88	113
Devynėrgiai	K	9	5	4
Dvariūkai	K	70	30	40
Gedučiai	K	71	36	35
Gedžiūnai	K	11	6	5
Guostagalys	K	299	142	157
Javydoniai	K	66	30	36

→

Gyvenamoji vietovė	Statusas	Iš viso	Vyrai	Moterys
Keliuotiškiei	K	0	0	0
Krupavičiai	K	6	3	3
Linkavičiai	K	392	223	169
Majeliai	K	0	0	0
Masčioniai	K	0	0	0
Pagiriai	K	0	0	0
Palinkuvė	K	0	0	0
Paplonė	K	0	0	0
Papušai	K	0	0	0
Raudonpamūšis	K	5	3	2
Rudžioniai	K	0	0	0
Ručiniai	K	2	2	0
Šikšniai	K	122	55	67
Šlapeliai	K	2	1	1
Uniūnai	K	37	14	23
Vainaroniai	K	5	5	0
Zvanagala	K	0	0	0
Klovainių sen.		2743	1321	1422
Augustavas	K	3	2	1
Balsiai	K	302	145	157
Barvainiai	K	0	0	0
Beržiniai	K	0	0	0
Bešoniai	K	4	2	2
Bučiuūnai	K	7	4	3
Gailioniai	K	35	17	18
Gačioniai	K	215	103	112
Gesviai	K	0	0	0
Getautai	K	3	1	2
Kalniškiai	VS	0	0	0
Klovainiai	MST	785	377	408
Krivaičiai	K	20	10	10
Laimučiai	K	22	8	14
Laipuškiai	K	181	90	91
Lašmenpamūšis	K	55	27	28
Lumbeliai	K	0	0	0
Margiai	K	3	2	1

→

Gyvenamoji vietovė	Statusas	Iš viso	Vyrai	Moterys
Marijampolis	K	0	0	0
Meilūnai	K	3	2	1
Minioniai	VS	1	1	0
Padauguva	K	30	14	16
Paežeriai	K	0	0	0
Pakalniškiai	K	12	4	8
Palašmenis	K	20	11	9
Pamūšis	K	214	109	105
Pamūšninkai	K	0	0	0
Pašakiai	K	8	3	5
Petrašiūnai	K	379	180	199
Plunkiai	K	7	4	3
Puodžiškiai	K	0	0	0
Rakickai	K	0	0	0
Rimšoniai	K	55	25	30
Rimšoniškis	K	0	0	0
Siečiai	K	31	13	18
Sitkūnai	K	0	0	0
Spilgiai	K	14	4	10
Šilai	VS	3	3	0
Šinkaučiškis	K	17	9	8
Tirkšlioniai	K	10	3	7
Titoniai	K	248	124	124
Trakų Pakapės	K	0	0	0
Uošas	K	23	11	12
Vaišvydžiai	K	33	13	20
Vanagynė	VS	0	0	0
Vebriškis	VS	0	0	0
Linkuvos sen.		3498	1637	1861
Blėkoniai	K	19	10	9
Butėnai	K	12	8	4
Čičykiai	K	0	0	0
Daunoriai	K	0	0	0
Dovydiškis	K	9	5	4
Dūčiai	K	29	16	13



Gyvenamoji vietovė	Statusas	Iš viso	Vyrai	Moterys
Dūčiai	VS	0	0	0
Gaižūnai	K	79	34	45
Gataučiai	K	25	14	11
Gegiedžiai	K	92	47	45
Girbutkiai	K	56	25	31
Gudžiūnai	K	7	5	2
Impoliai	K	3	1	2
Judiškiai	VS	0	0	0
Jurgaičiai	K	21	12	9
Kalpokai	K	167	72	95
Laborai	K	70	35	35
Laiškoniai	K	2	1	1
Linkuva	M	1550	707	843
Medėnai	K	7	4	3
Megučioniai	K	116	57	59
Miciškiai	K	20	10	10
Mikalajūnai	K	36	15	21
Mūravotas	K	33	17	16
Mūrdvaris	K	4	1	3
Pagulianka	K	3	2	1
Pamuckai	K	42	19	23
Plentas	K	167	83	84
Plikeliai	K	13	6	7
Puodžiūnai	K	33	16	17
Pupiškiai	K	0	0	0
Rauklaukis	VS	3	2	1
Rimkūnai	K	159	73	86
Ruponiai	K	114	52	62
Skėriai	K	2	1	1
Tautkūnai	K	3	1	2
Tričiai	K	1	1	0
Triškoniai	K	246	117	129
Tulminiai	K	4	2	2
Ūdekai	K	322	153	169
Vaižgantai	K	3	1	2



M – miestas; MST – miestelis; K – kaimas; VS – viensėdis; GST – geležinkelio stotis.

Gyvenamoji vietovė	Statusas	Iš viso	Vyrai	Moterys
Veselkiškiai	K	9	4	5
Vizgoniai	K	3	2	1
Vorlaukis	VS	0	0	0
Voronėliai	K	14	6	8
Zimbiškiai	K	0	0	0
Lygumų sen.		2539	1222	1317
Aleknaičiai	K	16	9	7
Armonaičiai	K	23	11	12
Ažuolynė	VS	2	1	1
Bagdonaičiai	K	2	0	2
Barvainiai	K	8	5	3
Bedriai	K	5	3	2
Beinoraičiai	K	78	40	38
Beniuliai	K	11	8	3
Bitaičiai	K	41	19	22
Budziniškis	K	0	0	0
Dargužiai	K	37	19	18
Daušiškiai	VS	0	0	0
Degučiai	K	235	104	131
Dovainiškis	K	7	3	4
Dvariškiai	K	228	108	120
Gužučiai	K	0	0	0
Ilguočiai	K	1	1	0
Įsoniai	K	11	5	6
Jackoniai	K	11	7	4
Jasvilaičiai	K	0	0	0
Joniškaičiai	K	0	0	0
Juknaičiai	K	37	19	18
Kabališkiai	K	7	4	3
Kalneliai	K	12	9	3
Kareiviškis	K	16	6	10
Kauksnujai	K	115	53	62
Kutaičiai	K	39	16	23
Lapgirys	K	14	5	9
Lapynė	VS	0	0	0
Lygumai	MST	601	281	320

→

Gyvenamoji vietovė	Statusas	Iš viso	Vyrai	Moterys
Lygumai	VS	13	8	5
Mantaičiai	K	0	0	0
Martyniškis	VS	10	4	6
Mickūnai	K	2	1	1
Minelgiai	K	8	4	4
Miniūnai	K	1	1	0
Nadaukiai	K	0	0	0
Naujalaukis	K	0	0	0
Norvaišiai	K	5	2	3
Palygumis	VS	0	0	0
Pavėzgiai	K	52	24	28
Petraičiai	K	1	0	1
Pošilis	VS	6	3	3
Poškiečiai	K	34	15	19
Ramonaičiai	K	2	1	1
Reibiniškis	VS	0	0	0
Ročkaičiai	K	0	0	0
Rubaičiai	K	11	7	4
Rusleliai	K	3	1	2
Rusliai	K	5	1	4
Sakalai	K	2	1	1
Stačiūnai	K	356	179	177
Sukmedis	K	21	11	10
Šukioniai	K	357	177	180
Švilpynė	K	0	0	0
Tyliai	K	0	0	0
Užubeliai	K	8	4	4
Vaigailiai	K	1	0	1
Valakėliai	VS	0	0	0
Vėbariai	K	12	6	6
Vilūnaičiai	K	72	36	36
Pakruojo sen.		7388	3362	4026
Akmenėliai	K	18	9	9
Bačiūnai	K	10	5	5
Daugšgaliai	K	11	7	4
Gedžiūnai	VS	2	0	2

→

Gyvenamoji vietovė	Statusas	Iš viso	Vyrai	Moterys
Jasaičiai	K	11	6	5
Jovarai	K	474	229	245
Juškoniai	K	8	5	3
Karašilis	K	30	13	17
Kirponiai	K	0	0	0
Kolyčiai	K	20	10	10
Kreivakiškis	K	0	0	0
Kundročiai	K	27	10	17
Kuosiškiai	K	11	4	7
Kvedarai	K	5	2	3
Libariškis	K	0	0	0
Linksmučiai	K	297	134	163
Mažeikoniai	K	305	150	155
Noreikoniai	K	70	33	37
Pakruojis	M	5139	2301	2838
Pakruojis	K	477	222	255
Paliečiai	K	41	19	22
Pašilis	K	22	11	11
Paverdeniai	K	11	6	5
Praniai	K	9	5	4
Preičiūnai	K	198	99	99
Savėliškis	K	0	0	0
Sigutėnai	K	116	48	68
Šiliškis	K	8	3	5
Telišioniai	K	63	28	35
Teterviškiai	K	2	1	1
Valainiai	K	3	2	1
Pašvitinio sen.		1700	800	900
Binėnai	K	40	20	20
Bubštai	K	0	0	0
Burniškiai	K	14	7	7
Dausiškiai	K	2	1	1
Domančiai	K	0	0	0
Draudeliai	K	217	109	108
Gaubiai	K	4	1	3



Gyvenamoji vietovė	Statusas	Iš viso	Vyrai	Moterys
Gedminiai	K	8	3	5
Gegiedždvaris	K	13	6	7
Giedraičiai	K	21	10	11
Gražaičiai	K	36	16	20
Išdagiečiai	K	7	5	2
Janelioniai	K	0	0	0
Kalevai	K	32	15	17
Kalnuočiai	K	2	0	2
Kazokai	K	8	6	2
Kibai	K	0	0	0
Laitiešiniai	K	7	3	4
Lizdeikiai	K	3	2	1
Mačiūnai	K	2	1	1
Mažioniai	K	16	6	10
Meilioniai	K	1	0	1
Miciūnai	K	3	1	2
Mikniūnai	K	182	72	110
Mišeikiai	K	0	0	0
Niūrai	K	0	0	0
Noršoniai	K	7	4	3
Pamūšis	K	296	144	152
Pašvitinys	MST	350	160	190
Peleniškiai	K	129	62	67
Peluodžiai	K	45	24	21
Petroniškiai	K	0	0	0
Pociūnai	K	5	3	2
Rimdžiūnai	K	25	11	14
Rimšoniai	K	24	14	10
Satkūnai	K	0	0	0
Sodeliškiai	K	20	7	13
Sosdvaris	K	64	34	30
Starkoniai	K	14	6	8
Sutkūnai	K	0	0	0
Sūkuriai	K	9	6	3
Titoniai	K	5	3	2



M – miestas; MST – miestelis; K – kaimas; VS – viensėdis; GST – geležinkelio stotis.

Gyvenamoji vietovė	Statusas	Iš viso	Vyrai	Moterys
Trakeliai	K	4	1	3
Trivalakiai	K	22	9	13
Vaidai	K	1	1	0
Vainiūnai	K	39	18	21
Vaiškoniai	K	0	0	0
Voroniai	K	23	9	14
Žvirbliniai	K	0	0	0
Rozalimo sen.		2175	1045	1130
Akmenynė	K	15	10	5
Bališkiai	K	51	26	25
Bančiai	K	14	8	6
Beržinė	VS	0	0	0
Birjagala	K	15	8	7
Butnalaukis	K	0	0	0
Čelkiai	K	22	11	11
Derveliai	K	47	26	21
Dinaburkas	K	2	1	1
Draumėnai	K	0	0	0
Dulkiškiai	K	12	5	7
Eibutoniai	K	0	0	0
Galeliai	K	2	1	1
Gikoniai	K	19	11	8
Jomantoniai	K	0	0	0
Krumpiai	K	3	1	2
Laičiai	K	0	0	0
Lineliai	K	0	0	0
Litkūnai	K	0	0	0
Maldžiūnai	VS	0	0	0
Medikoniai	K	199	105	94
Mediniškiai	K	39	19	20
Medinė	VS	0	0	0
Meldiniai	K	50	21	29
Miškadvaris	K	0	0	0
Moniūnai	K	3	1	2
Padubysys	K	160	77	83
Paežeriai	K	3	2	1



Gyvenamoji vietovė	Statusas	Iš viso	Vyrai	Moterys
Plaučiškiai	K	293	146	147
Rokoniai	K	30	11	19
Rozalimas	MST	746	339	407
Simaniškiai	K	6	3	3
Stūriškiai	VS	1	0	1
Tarvydai	K	29	12	17
Tirkšlioniai	VS	0	0	0
Vaitkūnai	K	9	6	3
Vilkinė	VS	2	1	1
Vismantai	K	111	57	54
Zaitiškis	K	6	3	3
Zigmantiškiai	K	12	5	7
Žvirbloniai	K	274	129	145
Žeimelio sen.		2319	1111	1208
Akmenėliai	K	61	32	29
Akmeniškiai	K	1	1	0
Aleksejevka II	K	2	1	1
Aukštadvaris	K	5	2	3
Balanėliai	K	0	0	0
Baliniai	VS	2	1	1
Baltausiai	K	3	3	0
Bardiškiai	K	172	81	91
Daugalioniai	K	16	5	11
Didysis Plonėnas	K	23	7	16
Diržiai	K	98	51	47
Gatautėliai	K	0	0	0
Gedeikoniai	K	3	2	1
Geišai	K	7	4	3
Gelčiai	K	13	6	7
Geručiai	K	9	5	4
Grikpėdžiai	K	206	99	107
Janoniai	K	5	4	1
Jovaišiai	K	6	2	4
Kaireliai	K	14	5	9
Krasniškiai	K	4	2	2
Kukariškiai	VS	0	0	0



Gyvenamoji vietovė	Statusas	Iš viso	Vyrai	Moterys
Kūkai	K	8	5	3
Lauksodis	K	86	37	49
Laumekiai	K	2	1	1
Liesai	K	11	5	6
Maišeliai	K	0	0	0
Margiai	K	50	29	21
Mažučiai	K	49	20	29
Meldžiūnai	K	1	1	0
Mikoliškis	K	132	70	62
Moniūnai	K	5	1	4
Moniūnėliai	K	0	0	0
Nakrošiūnai	K	2	1	1
Nociūnai	K	90	45	45
Noreikai	K	82	40	42
Noriūnai	K	27	15	12
Noriūnėliai	K	3	1	2
Pagiriai	K	6	4	2
Petroniai	K	2	1	1
Petronėliai	K	0	0	0
Pikčiūnai	K	0	0	0
Plonėnas	K	25	10	15
Rozentalis	K	0	0	0
Ruoniai	K	0	0	0
Skaruliai	K	3	2	1
Skarulėliai	K	0	0	0
Staškavičiai	K	22	9	13
Steigviliai	K	76	39	37
Striukai	K	3	3	0
Šulaičiai	K	20	12	8
Šumyliai	K	0	0	0
Vileišiai	K	6	1	5
Vydžiai	K	0	0	0
Zyliai	K	2	1	1
Žeimelis	MST	953	445	508
Žičiūnai	K	3	0	3



Gyvenamoji vietovė	Statusas	Iš viso	Vyrai	Moterys
Radviliškio r. sav.		42389	19802	22587
Aukštelkų sen.		1581	779	802
Arimaičiai	K	136	66	70
Aukštelkai	K	603	300	303
Avietinė	K	3	1	2
Birjočiai	K	39	23	16
Eibariškiai	K	7	4	3
Gražioniai	K	98	51	47
Kalnelio Gražioniai	K	394	189	205
Kauliniai	K	88	37	51
Kriaukėnai	K	3	2	1
Liaudiškiai	K	52	28	24
Mažaičiai	K	54	29	25
Mėlidai	K	5	3	2
Paobeliai	K	4	2	2
Rukaičiai	K	39	18	21
Rupliškis	VS	3	2	1
Sedūnai	K	32	15	17
Žironai	K	21	9	12
Baisogalos sen.		4024	1897	2127
Andriūnai	K	0	0	0
Augmėnai	K	115	62	53
Bagdonai	K	28	16	12
Baisogala	MST	2034	942	1092
Biliūnai	K	0	0	0
Bučiūnai	K	74	38	36
Čelkiai	K	1	0	1
Dauderiai	K	53	20	33
Degėšiai	K	2	1	1
Dišliai	K	0	0	0
Dvareliai	K	0	0	0
Ferma	K	0	0	0
Gankiai	K	0	0	0
Jadvimpolis	K	10	6	4
Januškoniai	K	23	12	11
Juodupiai	K	28	13	15



M – miestas; MST – miestelis; K – kaimas; VS – viensėdis; GST – geležinkelio stotis.

Gyvenamoji vietovė	Statusas	Iš viso	Vyrai	Moterys
Kabliai	K	32	17	15
Kalveliai	K	8	6	2
Kemėrai	K	0	0	0
Komariškiai	K	8	3	5
Kubiliūnai	K	82	40	42
Liaudiškiai	K	7	4	3
Lopai	K	8	4	4
Mikoniai	K	10	4	6
Moniūnai	K	14	6	8
Moralinė	K	0	0	0
Paberžėliai	K	6	2	4
Pagojai	K	3	0	3
Pakiršinys	K	532	238	294
Pakiršinėlis	K	51	25	26
Palonai	MST	345	172	173
Piepaliukai	K	4	2	2
Pliušiai	K	6	3	3
Randžiai	K	0	0	0
Ritikiai	K	12	6	6
Sirutišiai	K	29	15	14
Šileliai	K	16	10	6
Treigiai	K	0	0	0
Vainiūnai	K	311	145	166
Valatkoniai	K	161	79	82
Vilgirdaičiai	K	11	6	5
Grinkiškio sen.		2469	1167	1302
Abložynė	K	0	0	0
Auksučiai	K	0	0	0
Aukštieji Levikainiai	K	0	0	0
Balandiškis	K	20	13	7
Bargaliai	K	7	3	4
Beinoriškis	K	39	15	24
Burūnai	K	0	0	0
Būdai I	K	0	0	0
Būdai II	K	3	1	2
Čerkosai	K	15	6	9



Gyvenamoji vietovė	Statusas	Iš viso	Vyrai	Moterys
Daugirdai	K	6	4	2
Dirgaičiai	K	2	1	1
Dirvoniškiai	K	2	1	1
Dvareliai	K	1	0	1
Eitviliai	K	16	8	8
Gegužinė	K	3	2	1
Geručiai	K	43	21	22
Giedraičiai	K	134	60	74
Ginčiai	K	0	0	0
Godai	K	16	9	7
Gražiškiai	K	3	0	3
Grinkiškis	MST	678	311	367
Gujėnai	K	12	5	7
Gulbinai	K	39	23	16
Juodeliai	K	19	12	7
Juodžiai	K	0	0	0
Kairėnai	K	108	51	57
Kairėneliai	K	121	66	55
Kalančiai	K	6	1	5
Kačiuškiai	K	0	0	0
Legetėliai	K	6	4	2
Legečiai	K	22	8	14
Martynaičiai	K	0	0	0
Medeliukai	K	0	0	0
Mikailišiai	K	11	8	3
Mockiškis	K	4	2	2
Mėnaičiai	K	179	89	90
Naujėnai	K	0	0	0
Noručiai	K	37	16	21
Paberžiai	K	20	10	10
Pagojis	K	9	4	5
Pagomerčiai	K	3	2	1
Pakrūmiai	K	0	0	0
Paplanskiai	K	7	4	3
Pašušvys	MST	331	156	175
Pypliai	K	25	9	16



Gyvenamoji vietovė	Statusas	Iš viso	Vyrai	Moterys
Ramoškiai	K	4	1	3
Rudžiai	K	55	24	31
Skiečiai	K	5	3	2
Smiltynė	K	8	3	5
Strazdynė	K	0	0	0
Šašeliai	K	5	4	1
Šašiai	K	131	57	74
Šmulkiškiai	K	6	4	2
Uodynė	K	0	0	0
Vaitiekūnai	K	238	116	122
Valatkaičiai	K	0	0	0
Valinė	K	22	10	12
Vedreikiai	K	43	19	24
Viktorinė	K	4	1	3
Žitiškiai	K	1	0	1
Pakalniškių sen.		2496	1232	1264
Aldoniškis	K	4	1	3
Alksniupiai	K	592	292	300
Amalija	K	4	3	1
Areiniškiai	VS	3	2	1
Baukai	K	42	24	18
Birutė	K	11	2	9
Bružiai	K	25	9	16
Burbiškis	K	0	0	0
Dambava	K	11	6	5
Daukonys	K	8	4	4
Dausai	K	2	1	1
Grybtrakis	VS	7	4	3
Jasonys	K	15	10	5
Jukiškis	K	26	14	12
Juodupiai	K	7	5	2
Karizniškis	VS	10	6	4
Kašiai	VS	3	1	2
Kibildžiai	K	6	3	3
Kleboniškiai	K	21	8	13
Krupiškis	K	0	0	0



Gyvenamoji vietovė	Statusas	Iš viso	Vyrai	Moterys
Laba	K	14	5	9
Lineliai	K	0	0	0
Maldžiūnai	K	42	21	21
Manėtai	K	17	8	9
Mažuliai	K	50	23	27
Miškadvaris	K	0	0	0
Naujasodis	K	57	27	30
Niauduva	K	158	75	83
Pagojis	VS	3	2	1
Pajuliai	K	36	16	20
Pakalniškiai	K	345	167	178
Pociūnai	K	291	147	144
Radiškiai	VS	7	4	3
Radviloniai	K	147	72	75
Raginėnai	K	30	14	16
Raudondvaris	K	291	140	151
Rimaičiai	VS	5	4	1
Sliekiai	K	6	4	2
Šeduva	VS	11	7	4
Šileikoniai	K	37	21	16
Šniukoniai	K	14	9	5
Tankūnai	VS	2	1	1
Valdeikiai	K	53	33	20
Vanaginė	VS	0	0	0
Veliakiemiai	K	34	17	17
Žardeliai	K	36	14	22
Žybartai	K	13	6	7
Radviliškio miesto sen.		17254	7798	9456
Radviliškis	M	17254	7798	9456
Radviliškio sen.		3202	1523	1679
Baroniškiai	VS	4	2	2
Bebrujai	K	35	16	19
Daugėlaičiai	K	321	151	170
Daukučiai	K	0	0	0
Diržiai	K	5	2	3
Gendviliai	K	16	8	8



M – miestas; MST – miestelis; K – kaimas; VS – viensėdis; GST – geležinkelio stotis.

Gyvenamoji vietovė	Statusas	Iš viso	Vyrai	Moterys
Ilguočiai	K	89	45	44
Jankūnai	K	25	15	10
Jasnagurka	K	2	1	1
Jaugėlai	K	14	10	4
Jukniškiai	K	12	4	8
Kaneivaičiai	K	5	3	2
Karčemos	K	365	178	187
Krikštanai	K	0	0	0
Kutiškiai	K	606	287	319
Liepinė	K	2	1	1
Linkaičiai	GST	15	6	9
Linkaičiai	K	335	141	194
Liutkiškiai	K	82	40	42
Mankiškiei	K	205	108	97
Manteliai	K	0	0	0
Matkaičiai	K	1	1	0
Miežaičiai	K	157	73	84
Nakraušiūnai	K	6	3	3
Nirtaičiai	K	82	36	46
Pagojis	VS	4	1	3
Pataušis	VS	0	0	0
Ramulėnai	K	22	15	7
Skirjočiai	K	1	0	1
Šniūraičiai	K	463	211	252
Tautiškiei	K	0	0	0
Uodynė	K	1	1	0
Vaiduliai	K	76	42	34
Vantainiai	K	6	3	3
Vantainėliai	K	2	1	1
Varnioniai	K	58	26	32
Verduliai	K	9	2	7
Vilkduobė	K	6	2	4
Vitkaičiai	K	9	5	4
Voskoniai	K	129	67	62
Žinėnai	K	32	16	16

→

Gyvenamoji vietovė	Statusas	Iš viso	Vyrai	Moterys
Sidabravo sen.		1821	880	941
Asteikiai	K	2	2	0
Beinorava	K	355	168	187
Beržinė	K	0	0	0
Birželės	K	99	48	51
Dapšioniai	K	80	39	41
Dargėnai	K	0	0	0
Dauburaičiai	K	43	20	23
Davongalis	K	9	4	5
Deveikiai	VS	0	0	0
Dotiškiei	K	48	20	28
Geniai	K	0	0	0
Jasnagurka	VS	0	0	0
Jaukštai	VS	0	0	0
Kaspariškiei	K	0	0	0
Kundrėnai	K	36	14	22
Malūniškiai	K	0	0	0
Mandeikiai	K	17	9	8
Mazgiai	K	0	0	0
Miškiei	K	9	5	4
Naujasodė	VS	6	2	4
Ožaičiai	K	59	32	27
Padvarninkai	K	3	2	1
Pagaidžpiliai	K	1	0	1
Pakiršiniai	K	15	8	7
Palabė	K	0	0	0
Paryžius	VS	0	0	0
Praščiūnai	K	82	40	42
Rimiškiai	K	0	0	0
Rimkiškės	VS	0	0	0
Rudeliai	K	3	3	0
Rudžiai	K	15	6	9
Rėckai	K	1	1	0
Sibičiai	K	19	12	7
Sidabravas	MST	532	263	269

→

Gyvenamoji vietovė	Statusas	Iš viso	Vyrai	Moterys
Skapiškis	VS	2	2	0
Šulneliai	VS	0	0	0
Tauginai	K	1	0	1
Taukuočiai	K	35	21	14
Trakai	K	8	3	5
Trakeliai	K	0	0	0
Užkuraičiai	K	8	2	6
Vabalai	K	121	61	60
Vadaktai	MST	178	82	96
Verpčiai	K	1	1	0
Vidulaukis	VS	0	0	0
Vileikiai	K	33	10	23
Skėmių sen.		1251	617	634
Aguriškės	K	2	1	1
Girvalakiai	K	19	10	9
Kirkilai	K	0	0	0
Pagarduviai	K	31	15	16
Panekelpiai	K	8	6	2
Pašakiai	K	105	52	53
Pašlapėlė	K	0	0	0
Pociūnėliai	MST	475	237	238
Rinktinėliai	K	0	0	0
Skomaičiai	K	48	24	24
Skomaičiuokai	K	43	24	19
Skėmiai	K	456	217	239
Šabiškiai	VS	0	0	0
Šašėnai	K	5	1	4
Užpurviai	K	33	15	18
Vaičiaičiai	K	1	1	0
Vakarai	K	3	2	1
Valmančiai	K	22	12	10
Šaukoto sen.		997	502	495
Abrieskai	K	0	0	0
Baublė	VS	0	0	0
Baužiškiai	K	0	0	0
Budriai	K	0	0	0



Gyvenamoji vietovė	Statusas	Iš viso	Vyrai	Moterys
Butkiai	K	0	0	0
Bysvainėliai	K	0	0	0
Daužnagiai	K	21	12	9
Debeikiai	K	1	1	0
Diktariškiai	K	23	12	11
Goriškis	K	0	0	0
Grigalaičiai	K	5	3	2
Jankaičiai	K	6	2	4
Kadylai	K	1	1	0
Kalnai	K	1	1	0
Kaunetiškiai	K	22	8	14
Kunigiškiai	K	130	63	67
Lenartuva	K	5	3	2
Liekiai	K	3	2	1
Liepkalnis	K	1	1	0
Mankiškiei	K	2	2	0
Margiai	K	0	0	0
Miškiniai	K	2	1	1
Notiniškiai	K	4	3	1
Paežeriai	K	6	2	4
Pakalnučiai	K	14	8	6
Pakrovka	K	4	3	1
Paltynai	K	34	19	15
Papušynys	K	198	99	99
Pasodniai	K	0	0	0
Pašakarnis	K	0	0	0
Piktoniai	K	1	0	1
Reksčiai	K	4	3	1
Ropkečiai	K	0	0	0
Sokmedžiai	K	0	0	0
Sutkiškis	K	0	0	0
Šaukotas	MST	445	218	227
Šaukotas I	K	18	11	7
Šaukotas II	K	3	1	2
Šilai	K	0	0	0
Tamošiškiai	K	2	2	0



M – miestas; MST – miestelis; K – kaimas; VS – viensėdis; GST – geležinkelio stotis.

Gyvenamoji vietovė	Statusas	Iš viso	Vyrai	Moterys
Trakai	K	0	0	0
Užžadikiai	K	1	0	1
Valatkiškiai	K	22	12	10
Žąsaičiai	K	18	9	9
Žemieji Levikainiai	K	0	0	0
Šeduvos miesto sen.		4857	2239	2618
Baltoji	K	23	9	14
Butėnai	K	186	85	101
Dargužiai	K	11	6	5
Daukantai	K	31	17	14
Džiugoniai	K	49	28	21
Gimbogala	K	22	12	10
Kauleliškiai	K	19	9	10
Kurklaičiai	K	5	3	2
Kurkliai	K	58	23	35
Labučiai	K	6	5	1
Margavoniai	K	46	19	27
Paežeriai	K	40	23	17
Pakuteniai	K	7	3	4
Pavartyčiai	K	499	222	277
Prastavoniai	K	200	96	104
Puipiai	K	98	42	56
Riaubai	K	24	18	6
Rokoniai	K	48	20	28
Šeduva	M	2895	1309	1586
Užuovėja	K	34	18	16
Užuožeriai	K	47	25	22
Vaiduloniai	K	22	12	10
Vaižgai	K	38	20	18
Vardukšniai	K	8	4	4
Velžiai	K	30	16	14
Vėriškiai	K	339	159	180
Viešvilė	K	56	27	29
Žilioniai	K	16	9	7

→

Gyvenamoji vietovė	Statusas	Iš viso	Vyrai	Moterys
Šiaulėnų sen.		1592	761	831
Acokavai	K	194	93	101
Apušrotas	K	1	0	1
Ardaičiai	K	0	0	0
Aušrėnai	K	11	6	5
Baranaučizna	K	0	0	0
Baroniškiai	K	2	1	1
Birietiškiei	K	8	4	4
Bloškiai	VS	0	0	0
Daujočiai	K	24	13	11
Daukšiai	K	0	0	0
Dirvonai	K	10	4	6
Dirvoniškiai	K	15	6	9
Dvarčiai	K	4	2	2
Gražvydai	VS	0	0	0
Jasaičiai	K	7	4	3
Jokūbiškiai	K	46	20	26
Juodpjaunis	K	0	0	0
Kalnugalis	K	0	0	0
Kleiviškiai	K	0	0	0
Kudinai	K	5	2	3
Liepiškiai	K	57	29	28
Mantviliškiai	K	5	1	4
Mažuoliai	K	4	1	3
Minautuva	K	0	0	0
Mumšilis	K	0	0	0
Mūrai	K	10	4	6
Norkiškiai	VS	0	0	0
Pamiškaliai	K	0	0	0
Pamėrai	K	0	0	0
Pašušvys	K	13	7	6
Petrošiai	K	20	12	8
Pilveliai	K	3	2	1
Repšiai	K	14	7	7

→

Gyvenamoji vietovė	Statusas	Iš viso	Vyrai	Moterys
Rubežiai	K	0	0	0
Sakteliai	K	6	3	3
Sidariai	K	40	25	15
Sklorišķiai	K	21	13	8
Skynimiečiai	K	0	0	0
Sodaičiai	K	0	0	0
Stalmokai	K	2	1	1
Starteliai	K	0	0	0
Sulinkiai	K	2	1	1
Šiaulaičiai	K	93	42	51
Šiaulėnai	MST	751	347	404
Šilai	K	0	0	0
Toleikiškiai	K	3	2	1
Vagariai	VS	0	0	0
Viliošiai	K	1	1	0
Virikauskai	K	2	0	2
Žeimiai	K	217	108	109
Žostarčiai	VS	1	0	1
Tyrulių sen.		845	407	438
Batkūnai	K	51	25	26
Bernočiai	K	0	0	0
Čiuteliai	K	15	9	6
Dvarninkai	K	33	18	15
Gankiai	K	0	0	0
Gudesiai	K	2	1	1
Jonaitiškiai	K	77	38	39
Pakalniškiai	K	12	7	5
Polekėlė	K	274	137	137
Pušinava	K	11	4	7
Pušiniškiai	K	19	10	9
Smilgiai	K	1	0	1
Spičiai	K	37	16	21
Tyruliai	MST	275	121	154
Vališķiai	K	7	4	3
Vendré	K	23	12	11
Žarniai	K	8	5	3



Gyvenamoji vietovė	Statusas	Iš viso	Vyrai	Moterys
Šiaulių m. sav.		109328	48541	60787
Šiauliai	M	109328	48541	60787
Medelyno sen.		6665	3223	3442
Rėkyvos sen.		3903	1851	2052
Šiaulių r. sav.		44332	21036	23296
Bubių sen.		3176	1552	1624
Alksnyniškė	K	14	7	7
Bacaičiai	K	5	2	3
Bagdoniškė	K	15	7	8
Bazilionai	MST	390	189	201
Beinoriškė	K	8	5	3
Bernotai	K	1	0	1
Bitėnai	K	15	7	8
Blužgalis	K	11	3	8
Brazinskiai	K	3	1	2
Bubiai	K	789	369	420
Bulėnai	K	32	17	15
Bunokiškė	K	9	5	4
Burkšai	K	15	9	6
Butiškė	K	0	0	0
Butkaičiai	K	49	22	27
Čeprečiškė	K	7	4	3
Daubakiškiai	K	0	0	0
Dengtiltis	K	0	0	0
Didlaukė	K	30	13	17
Dirvonai	K	14	8	6
Dzidai	K	37	19	18
Gervėnai	K	135	60	75
Gilvyčiai	K	265	137	128
Gilvyčiukai	K	0	0	0
Girnikai	K	1	1	0
Goriškė	VS	3	2	1
Gošteliškiai	K	1	0	1
Grabijolai	K	3	2	1
Gyliai	K	9	4	5
Jankaičiai	K	0	0	0



M – miestas; MST – miestelis; K – kaimas; VS – viensėdis; GST – geležinkelio stotis.

Gyvenamoji vietovė	Statusas	Iš viso	Vyrai	Moterys
Jusaičiai	K	50	24	26
Juškaičiai I	K	0	0	0
Juškaičiai II	K	13	6	7
Kadagnė	VS	0	0	0
Kanapinė	K	11	7	4
Knašiai	K	11	5	6
Kurauskiai	K	0	0	0
Kurtuvėnai	K	23	13	10
Kurtuvėnai	MST	256	122	134
Laisvučiai	K	1	0	1
Leškiai	K	12	6	6
Linartai	K	41	19	22
Liūdoriai	K	2	1	1
Lukšiai	K	1	1	0
Margės	K	5	3	2
Maskvytė	K	40	17	23
Mekiai	K	14	5	9
Meškiai	K	211	110	101
Mingėliai	K	0	0	0
Mirskiškė	K	10	5	5
Molinės	K	2	1	1
Motaičiai	K	15	7	8
Naisiai	K	2	1	1
Naujieji Gilvyčiai	K	11	6	5
Noliškiai	K	6	4	2
Pabijočiai	K	22	14	8
Padegliai	K	16	7	9
Pageluvis	K	8	3	5
Pagervinė	K	9	4	5
Pakalniškiai	K	9	5	4
Pamiškaupis	VS	1	1	0
Paraudžiai	K	6	3	3
Pavakalnis	VS	5	3	2
Pavėkiai	K	20	12	8
Paširvis	K	2	1	1



Gyvenamoji vietovė	Statusas	Iš viso	Vyrai	Moterys
Pašvinės	K	49	30	19
Pikeliškė	K	56	26	30
Pikužiai	K	5	2	3
Pociškė	K	11	5	6
Purvinė	K	5	4	1
Rimeikiai	K	0	0	0
Rimkiai	K	8	4	4
Rimkiškė	K	1	1	0
Rimučiai	K	5	3	2
Sakalai	K	1	0	1
Simoniškė	K	0	0	0
Skaudviliai	K	19	11	8
Skurviai	K	1	1	0
Slišai	K	0	0	0
Slišukai	VS	5	2	3
Slydžiai	K	14	8	6
Sodeliukai	K	9	4	5
Spaudžiai	K	3	2	1
Spitkiškė	VS	0	0	0
Stibiriškė	K	0	0	0
Šalpirčiai	K	17	10	7
Šemetiškiei	K	20	11	9
Šiliškė	K	4	0	4
Šilynas	VS	10	5	5
Taručiai	K	16	8	8
Tilybiškė	K	3	2	1
Trauleiniai	K	26	14	12
Trociškė	K	2	1	1
Užčiaušiai	K	4	2	2
Užkalniai	K	29	15	14
Vabalai	K	17	9	8
Vainagiai	K	4	2	2
Valatkiai	K	10	5	5
Viekvedžiai	K	50	24	26
Vilaičiai	K	8	2	6



Gyvenamoji vietovė	Statusas	Iš viso	Vyrai	Moterys
Vilkuriai	K	12	5	7
Visgirdai	K	14	5	9
Volungiai	K	30	16	14
Zigmantinė	VS	0	0	0
Zuikiškė	K	8	3	5
Žadvainiai	K	0	0	0
Žalpeliai	K	4	1	3
Ginkūnų sen.		3278	1526	1752
Ginkūnai	K	2877	1337	1540
Girelė	K	0	0	0
Malavėnai	K	5	4	1
Malavėniukai	K	2	2	0
Šapnagiai	K	119	54	65
Uosupis	K	7	3	4
Žeimiai	K	220	106	114
Žuvininkai	K	48	20	28
Gruzdžių sen.		2436	1130	1306
Apušėliai	K	16	9	7
Augučiai	K	8	3	5
Aukštrakių	K	0	0	0
Aukštuoliai	K	0	0	0
Bartkūnai	K	0	0	0
Biržiai	K	15	7	8
Bučiučiai	K	17	6	11
Dargaičiai	K	51	22	29
Daujočiai	K	12	6	6
Dimšiai	K	31	13	18
Gruzdžiai	MST	1467	673	794
Gruzdžiai	VS	18	7	11
Gurbai	K	9	4	5
Jauneikiškės	K	9	4	5
Jokūbaičiai	K	0	0	0
Kantminiai	K	26	11	15
Karveliai	K	8	4	4
Laumakiai	K	0	0	0



Gyvenamoji vietovė	Statusas	Iš viso	Vyrai	Moterys
Lukošaičiai	K	23	12	11
Lygudai	K	46	22	24
Maldeniai	K	9	4	5
Maniūšiai	K	15	10	5
Mažeikiai	K	8	4	4
Norvaišiai	K	9	4	5
Paupariai	K	0	0	0
Poviliškiai	K	3	2	1
Rakandžiai	K	3	1	2
Ratkūnai	K	0	0	0
Raubaičiai	K	1	1	0
Račiai	K	42	19	23
Ražų eiguvos	K	0	0	0
Sauginiai	K	36	19	17
Saveikiai	K	72	37	35
Strazdai	K	5	2	3
Šepkaičiai	K	6	3	3
Šėkščiai	K	3	2	1
Šiupyliai	K	324	148	176
Taurakiai	K	10	4	6
Valdomai	K	43	18	25
Žiogai	K	91	49	42
Kairių sen.		3300	1549	1751
Bacioniai	K	2	1	1
Bertužiai	K	263	118	145
Dvikapiai	K	10	5	5
Eimučiai	K	108	46	62
Gudeliai	K	21	10	11
Ilgoji Lova	K	8	5	3
Kairiai	K	28	14	14
Kairiai	MST	1822	845	977
Kalniškiai	K	7	4	3
Kirbaičiai	K	0	0	0
Liutkūnai	K	36	19	17
Mikailaičiai	K	44	22	22



Gyvenamoji vietovė	Statusas	Iš viso	Vyrai	Moterys
Mumaičiai	K	12	5	7
Norušaičiai	K	45	21	24
Pročiūnai	K	10	5	5
Šekščiai	VS	0	0	0
Šilėnai	K	570	273	297
Šiubaičiai	K	23	12	11
Tyliai	K	9	4	5
Vėgėliai	K	0	0	0
Vismantėliai	K	0	0	0
Zapalskiai	K	3	1	2
Žadžiūnai	K	267	135	132
Žalgirys	K	2	1	1
Žvigailai	K	10	3	7
Kuršėnų kaimiškoji sen.		4410	2151	2259
Auksučiai	K	15	8	7
Beržtvos	K	52	27	25
Bijūnėliai	K	0	0	0
Braznava	K	2	0	2
Būdos	K	8	3	5
Čigonai	K	29	13	16
Čiuinėliai	K	28	12	16
Čiūiniai	K	6	3	3
Daugėliai	K	20	11	9
Drąsučiai	K	795	364	431
Egėliškės	K	38	20	18
Gaudučiai	K	1	0	1
Gaudžiai	K	13	5	8
Gedintės	K	168	85	83
Gergždėliai	K	225	102	123
Geruogiai	K	14	7	7
Gudmiškė	K	8	3	5
Gūragiai	K	101	59	42
Ivoškiai	K	1	1	0
Jakutiškė	K	0	0	0
Jokšiai	K	17	8	9

→

Gyvenamoji vietovė	Statusas	Iš viso	Vyrai	Moterys
Kalviškiai	K	38	20	18
Kantrimiškis	K	0	0	0
Katiliškės	K	0	0	0
Ketūnai	K	37	18	19
Krikliai	K	42	22	20
Kubeliai	K	20	10	10
Kušleikiai	K	19	12	7
Kvietkelių	K	0	0	0
Lapkasiai	K	15	6	9
Laukstučiai	K	1	1	0
Laumakiai	K	1	1	0
Liepkalnis	K	7	4	3
Likučiai	K	0	0	0
Mažučiai	K	6	3	3
Medvalakė	K	10	7	3
Micaičiai	K	602	297	305
Miliškės	K	14	8	6
Milvydai	K	25	12	13
Minkštakiai	K	4	2	2
Nugarės	K	1	0	1
Olbikiškė	K	16	5	11
Oliesinas	K	9	4	5
Ožkėnai	K	2	1	1
Padarbos	K	0	0	0
Padvaiskiai	K	15	7	8
Pakepšteniai	K	0	0	0
Pakubeliai	K	2	1	1
Pakumulšiai	K	294	152	142
Pakuršėniai	K	47	20	27
Pakšteliai	K	39	19	20
Palūksčiai	K	0	0	0
Papalskiai	K	7	3	4
Papelkiai	K	31	14	17
Paringiai	K	6	2	4
Paringuvis	K	163	79	84

→

Gyvenamoji vietovė	Statusas	Iš viso	Vyrai	Moterys
Pazastarčių	K	0	0	0
Pažižmė	K	4	3	1
Pilkalnis	K	0	0	0
Pusbaubliai	K	0	0	0
Pusgudžiai	K	0	0	0
Raganiai	K	18	11	7
Rekčiai	K	16	9	7
Repšiai	K	8	4	4
Ringuvėlė	K	21	11	10
Ringuvėnai	K	417	197	220
Romučiai	K	148	88	60
Rūveliai	K	9	2	7
Saulučiai	K	55	27	28
Skačiai	K	52	25	27
Smurgiai	K	9	4	5
Steponišké	K	7	4	3
Strazdai	K	8	3	5
Svirbūtės	K	74	40	34
Šekščiai	K	0	0	0
Šileliai	K	13	4	9
Šilėnai	K	78	40	38
Šilkalnis	K	17	8	9
Širminiai	K	24	11	13
Škurlišké	K	0	0	0
Tadiškiai	VS	0	0	0
Tulkinčiai	K	2	0	2
Tylučiai	K	2	1	1
Urkuvėnai	K	25	8	17
Užlaukiai	K	12	8	4
Užmiestis	K	24	12	12
Užringuvis	K	4	2	2
Vaitkaičiai	K	18	9	9
Varputėnai	K	228	109	119
Vilkiškė	K	3	2	1
Visdėrgiai	K	15	8	7



Gyvenamoji vietovė	Statusas	Iš viso	Vyrai	Moterys
Voreliai	K	15	8	7
Vosbūčiai	K	0	0	0
Zastarčiai	K	35	16	19
Žardeliai	K	2	1	1
Žiliai	K	20	8	12
Žygaičiai	K	13	7	6
Kuršėnų miesto sen.		11963	5399	6564
Kuršėnai	M	11963	5399	6564
Kužių sen.		3747	1805	1942
Amaliai	K	77	33	44
Apšrujai	K	9	6	3
Beržynė	K	136	69	67
Biručiai	K	35	21	14
Briešlaukis	K	17	8	9
Bunokiškės	K	8	4	4
Džiuiškiai	K	10	6	4
Gilaičiai	K	309	147	162
Gogišškiai	K	4	2	2
Gražuoliai	K	29	17	12
Ilgviečiai	K	19	9	10
Jakštaičiai	K	32	16	16
Jakštaičiuokai	K	41	19	22
Jauneliai	K	0	0	0
Jonelaičiai	K	28	16	12
Jurgaičiai	K	8	5	3
Kasčiuokai	K	1	1	0
Kybarčiai	K	15	10	5
Kurauskiai	K	16	7	9
Kuzavinės	K	55	26	29
Kužiai	MST	1168	546	622
Lukšiai	K	247	122	125
Luponiai	K	32	16	16
Marmai	K	9	4	5
Mostaičiai	K	6	4	2
Noreikiai	K	247	122	125



M – miestas; MST – miestelis; K – kaimas; VS – viensėdis; GST – geležinkelio stotis.

Gyvenamoji vietovė	Statusas	Iš viso	Vyrai	Moterys
Normančiai	K	12	5	7
Norutaičiai	K	22	12	10
Norvaišiai	K	3	1	2
Nutaučiai	K	15	8	7
Pakarniai	K	15	9	6
Pakarniukai	K	11	6	5
Purvynė	K	17	8	9
Radviliai	K	19	7	12
Raupaičiai	K	19	11	8
Sauginiai	K	275	137	138
Siaurimaičiai	K	18	7	11
Smilgiai	K	255	121	134
Smiltynė	K	29	9	20
Sneigiai	K	3	0	3
Stonaičiai	K	4	2	2
Šobliškiei	K	7	3	4
Švendrė	K	16	9	7
Tyrelkai	K	12	5	7
Užvėkiai	K	3	2	1
Vaišnoriai	K	0	0	0
Verbūnai	K	434	207	227
Verčiuliai	K	0	0	0
Meškuičių sen.		2212	1079	1133
Adomiškiai	K	15	5	10
Bagdongiris	K	7	4	3
Dakčiai	K	3	1	2
Dapkūnai	K	24	13	11
Daugėlaičiai	K	46	26	20
Daunorai	K	96	49	47
Domantai	K	10	6	4
Dvarlaukis	K	3	1	2
Gavėnaičiai	K	18	11	7
Gibaičiai	K	20	11	9
Jurgaičiai	K	19	8	11
Karvazai	K	47	19	28

→

Gyvenamoji vietovė	Statusas	Iš viso	Vyrai	Moterys
Kirmėlynė	K	2	1	1
Klebonai	K	5	3	2
Lūpaičiai	K	5	3	2
Mantaičiai	K	0	0	0
Meškuičiai	MST	1056	495	561
Misaičiai	K	8	5	3
Mišeikiai	K	5	1	4
Naisiai	K	539	270	269
Nikančiai	K	48	26	22
Noreikiai	K	38	24	14
Norkūnai	K	0	0	0
Parkulpis	K	12	6	6
Rėkuva	K	0	0	0
Rupeikiai	K	20	10	10
Sereikiai	K	98	49	49
Tamošiūnai	K	2	1	1
Tautiniai	K	51	24	27
Žačiai	K	15	7	8
Raudėnų sen.		1318	644	674
Atuoniai	K	0	0	0
Bartlaukė	K	6	3	3
Būdvydžiai	K	17	7	10
Čibirikai	K	10	5	5
Daržiškės	K	12	7	5
Dirvonėnai	K	352	173	179
Dubiniai	K	32	15	17
Felicinava	K	0	0	0
Gelžė	K	13	9	4
Giriškiai	K	0	0	0
Girkantai	K	1	0	1
Girkautai	K	73	36	37
Girlaukė	K	3	2	1
Yniškės	K	5	3	2
Judriškė	K	0	0	0
Juozapava	K	0	0	0

→

Gyvenamoji vietovė	Statusas	Iš viso	Vyrai	Moterys
Kemersiai	K	0	0	0
Kentraičiai	K	35	18	17
Kraupšiai	K	5	3	2
Kybartišké	K	13	7	6
Leičiai	K	16	9	7
Lieplaukis	VS	0	0	0
Luiniai	K	2	1	1
Medlaukė	K	2	0	2
Medragiai	K	22	10	12
Neimantiškė	K	6	4	2
Numšiai	K	0	0	0
Pabalvė	K	0	0	0
Paežeriai	K	10	6	4
Pagelžiai	K	0	0	0
Pagelžiukai	K	7	2	5
Pakentraičiai	K	4	2	2
Pakoklinė	K	8	4	4
Pamockė	K	41	23	18
Paraudžiai	K	3	1	2
Pastruikiškė	K	2	1	1
Patyreliai	K	12	7	5
Pavaišvė	K	0	0	0
Pažižmėliai	K	22	9	13
Pėžai	K	5	2	3
Pūšiliai	K	36	20	16
Raudėnai	K	403	179	224
Repšiai	K	17	10	7
Rūdėnai	K	15	7	8
Sauslaukė	K	10	4	6
Šeškiai	K	17	10	7
Šluotiškė	K	2	2	0
Švendriai	K	56	31	25
Tarutės	K	0	0	0
Tarvydžiai	K	4	2	2
Taučiai	K	0	0	0



Gyvenamoji vietovė	Statusas	Iš viso	Vyrai	Moterys
Užpelkiai	K	0	0	0
Vadeikiai	K	2	1	1
Vanagiškė	K	2	1	1
Vilkdaržė	K	7	3	4
Žagariškė	K	7	4	3
Žemalėnai	K	1	1	0
Šakynos sen.		1361	668	693
Balsiai	K	6	2	4
Baužai	K	17	8	9
Burbinai	K	2	1	1
Čeponiai	K	25	14	11
Dargaudžiai	K	0	0	0
Dargiai	K	0	0	0
Dauginčiai	K	24	14	10
Daugmaudžiai	K	0	0	0
Degulės	K	0	0	0
Diržiai	K	16	7	9
Gedvydžiai	K	26	13	13
Kerbediškės	K	0	0	0
Kiaukliai	K	11	7	4
Mandeikiai	K	7	4	3
Masiai	K	0	0	0
Mažaičiai	K	14	7	7
Mikaičiai	K	3	1	2
Mikolaičiai	K	49	22	27
Mikutaičiai	K	1	0	1
Mimaičiai	K	33	17	16
Paliesiai	K	5	3	2
Piktaičiai	K	0	0	0
Piktuižiai	K	166	85	81
Prišiškės	K	0	0	0
Raudondvaris	K	61	29	32
Riškaičiai	K	9	3	6
Semeniškės	K	1	1	0
Skobiškės	VS	0	0	0



Gyvenamoji vietovė	Statusas	Iš viso	Vyrai	Moterys
Šakyna	MST	382	187	195
Šelvenai	K	71	36	35
Tautgailiai I	K	11	8	3
Tautgailiai II	K	0	0	0
Tulminai	K	10	7	3
Valakai	K	52	25	27
Velviečiai	K	0	0	0
Viesgirdžiai	K	7	3	4
Viliočiai	K	12	6	6
Žarėnai	K	340	158	182
Šiaulių kaimiškoji sen.		7131	3533	3598
Aleksandrija	K	177	82	95
Andrijava	K	18	10	8
Aukštelkė	K	1209	604	605
Beržynė	K	10	5	5
Bridai	K	317	160	157
Dainos	K	68	32	36
Daušiškiai	K	7	4	3
Einoraičiai	K	256	121	135
Gastynišškiai	K	0	0	0
Gegužiai	K	562	289	273
Giedriai	K	11	6	5
Gilvydžiai	K	0	0	0
Juodinkiai	K	17	7	10
Jurgeliškiai	K	6	3	3
Kadugiai	K	20	10	10
Karpiškiai	K	8	6	2
Kupriai	K	126	76	50
Kušlambalis	K	1	0	1
Kėbliai	K	7	1	6
Lieporiai	K	184	95	89
Lingailiai	K	175	85	90
Meškiškė	K	7	4	3
Minaičiai	K	6	4	2
Mėmlaukiai	K	0	0	0



Gyvenamoji vietovė	Statusas	Iš viso	Vyrai	Moterys
Normančiai	K	10	4	6
Pailiai	K	45	24	21
Paitaičiai	K	29	16	13
Pakapė	K	271	131	140
Pakarčiūnai	K	1	0	1
Pumpučiai	K	4	1	3
Raizgiai	K	318	170	148
Rėkyva	K	73	35	38
Sutkūnai	K	512	251	261
Širvučiai	K	7	3	4
Šlepikai	VS	1	0	1
Šukiai	K	8	5	3
Toliočiai	K	261	132	129
Tvibiai	K	19	9	10
Tvibiukai	K	3	2	1
Vaikšnėgala	K	0	0	0
Vaikšnėgalikė	K	0	0	0
Verduliukai	K	41	20	21
Vijoliai	K	1018	484	534
Vileikiai	K	12	4	8
Vinkšnėnai	K	835	405	430
Voverišškiai	K	370	186	184
Žaliūkės	K	92	43	49
Žylakiai	K	9	4	5

Gyvenamoji vietovė	Statusas	Iš viso	Vyrai	Moterys
Tauragės apskritis		110059	51509	58550
Jurbarko r. sav.		30186	14113	16073
Eržvilko sen.		2433	1171	1262
Avietiškiai	K	33	15	18
Balandžiai	K	28	13	15
Baužaičiai	K	14	6	8
Būdos	VS	0	0	0
Būkintlaukis	K	11	7	4
Būtaičiai	K	11	8	3
Čepaičiai	K	0	0	0
Daugėliai	K	17	8	9
Dirvonai	K	18	9	9
Dugnai	K	0	0	0
Dūdlaukis	K	6	3	3
Eimantai	K	11	6	5
Eržvilkas	K	13	7	6
Eržvilkas	MST	429	198	231
Fermos	K	7	3	4
Gabšiškiai	K	19	11	8
Garšvilai	K	10	7	3
Kalnučiai	K	2	1	1
Kartupiai	K	136	64	72
Klevinė	K	7	3	4
Kubiliškė	K	18	7	11
Kulvertiškiei	K	27	12	15
Lendrynė	K	3	1	2
Lenkčiai I	K	43	22	21
Lenkčiai II	K	21	11	10
Lentinė	K	13	6	7
Leonavas	K	19	11	8
Lybiškiai	K	299	140	159
Milaičiai	K	4	2	2
Mosteikiai	K	54	27	27
Naujininkai	K	22	13	9
Openiškė	K	10	4	6
Paberžiai	K	10	6	4
Padvarninkai	K	0	0	0
Pagatupys	K	7	3	4



Gyvenamoji vietovė	Statusas	Iš viso	Vyrai	Moterys
Pagiriai	K	13	5	8
Pagojys	K	2	1	1
Palabaukščiai	K	12	5	7
Pašaltuonys	K	251	127	124
Paupynis	K	10	6	4
Paupys	K	41	16	25
Paviščiovys	K	35	16	19
Petkaičiai	K	40	20	20
Pikeliai	K	23	10	13
Plekiai	K	19	9	10
Polai	K	19	10	9
Pratvalkai	K	10	3	7
Pužiškiai	K	32	14	18
Rikyškiai	K	11	5	6
Rimšai	K	17	11	6
Ropynė	K	0	0	0
Rudžiai	K	19	10	9
Rutkiškiai	K	152	67	85
Sarakiškiai	K	12	7	5
Sarapiniškiai	K	9	3	6
Skliausčiai	K	22	13	9
Smaidriai	K	7	3	4
Sniegoniškė	K	26	13	13
Steponava	K	18	10	8
Stiegvilai	K	22	13	9
Šveisčiai	K	0	0	0
Tadaušava	K	16	9	7
Taubučiai	K	30	13	17
Taučeliai	K	31	16	15
Trakai	K	1	1	0
Užakmeniai	K	11	6	5
Užšešuviai	K	0	0	0
Varlaukis	K	142	67	75
Varnaičiai	K	5	2	3
Verėpai	K	17	10	7
Viršiliškė	K	3	2	1
Žukaičiai	K	33	14	19



M – miestas; MST – miestelis; K – kaimas; VS – viensėdis; GST – geležinkelio stotis.

Gyvenamoji vietovė	Statusas	Iš viso	Vyrai	Moterys
Girdžių sen.		1146	561	585
Baciai	K	5	3	2
Butkaičiai	K	52	26	26
Butkaičiai II	K	0	0	0
Būtrimai	K	58	33	25
Dargiai	K	5	2	3
Drebulynė	K	10	4	6
Džiugai	K	4	2	2
Eidukiškiai	K	8	4	4
Girdžiai	K	433	202	231
Gudeliai	K	172	82	90
Jokūbaičiai I	K	28	15	13
Jokūbaičiai II	K	0	0	0
Jurgeliškiai	K	1	1	0
Kavoliai I	K	26	14	12
Kavoliai II	K	4	2	2
Kuziai	K	0	0	0
Miliušiai	K	22	12	10
Naujininkai	K	5	3	2
Paantvardys II	K	0	0	0
Pavidaujys	K	2	0	2
Pavidaujys I	K	254	125	129
Pavidaujys II	K	4	2	2
Pavidaujys III	K	0	0	0
Pažėrai	K	22	13	9
Pocaičiai	K	25	13	12
Ridikiškiai	K	6	3	3
Juodaičių sen.		460	215	245
Juodaičiai	K	385	177	208
Mišiūnai	K	29	18	11
Pagausantys I	K	16	4	12
Pagausantys II	K	23	13	10
Pakarklys	K	7	3	4
Užringis	K	0	0	0
Jurbarko miesto sen.		11232	5092	6140
Jurbarkas	M	11232	5092	6140
Jurbarkų sen.		3055	1489	1566
Antkaliai	K	6	4	2

→

Gyvenamoji vietovė	Statusas	Iš viso	Vyrai	Moterys
Antkalniškiai	K	50	31	19
Balnėliškiai	K	0	0	0
Balnai I	K	14	6	8
Balnai II	K	48	26	22
Bandzinai I	K	7	4	3
Bandzinai II	K	7	4	3
Bendžiai	K	22	9	13
Buitkiškiai	K	3	2	1
Dainiai	K	237	116	121
Dainiai II	K	88	51	37
Dargaitėliai	K	25	13	12
Gedžiai	K	73	37	36
Geišiai	K	23	11	12
Giedriai	K	32	16	16
Globiai	K	0	0	0
Greičiai	K	51	30	21
Jerubiškiai	K	13	7	6
Jokymiškiai	K	16	9	7
Jurbarkai	K	798	381	417
Kalniškiai	K	21	11	10
Kalnėnai	K	28	17	11
Kažemėkai	K	6	1	5
Klišiai	K	115	54	61
Kriščiaviškė	K	4	2	2
Kuturiai	K	57	27	30
Lemantiškiai	K	0	0	0
Lukšiai	K	15	9	6
Mantviliai	K	35	15	20
Mantviliai II	K	0	0	0
Meškininkai	K	31	12	19
Mikutaičiai I	K	35	16	19
Mikutaičiai II	K	22	11	11
Naujasodžiai	K	53	32	21
Naujininkėliai	K	21	12	9
Palėkiai	K	30	16	14
Pašventys	K	52	24	28
Rauktiškiai	K	19	12	7
Rotuliai	K	384	176	208

→

Gyvenamoji vietovė	Statusas	Iš viso	Vyrai	Moterys
Rotuliai II	K	9	6	3
Rukšniai	K	9	3	6
Saukai	K	2	1	1
Smukučiai	K	23	11	12
Telviakai	K	20	10	10
Užkalniai	K	20	8	12
Užvajočiai	K	7	2	5
Vajotai	K	50	24	26
Valuckai	K	1	0	1
Vanaginė	K	8	4	4
Velėniškiai	K	13	6	7
Vertimai	K	94	48	46
Vidugiris	K	3	1	2
Vilniškiai	K	89	41	48
Žindaičiai	K	258	116	142
Žirniškiai	K	8	4	4
Raudonės sen.		1359	672	687
Adomaitiškė	K	0	0	0
Ambručiai	K	1	0	1
Andriušiūnai	K	2	1	1
Balandžiai	K	91	42	49
Bartiškiai	K	20	13	7
Birbilai	K	15	10	5
Čerbai	K	1	0	1
Dangutiškė	K	0	0	0
Dubinskiai	K	4	2	2
Graužėnai	K	57	32	25
Kybartai	K	27	13	14
Klapatinė	K	14	8	6
Milkūniškė	K	0	0	0
Miškai	K	0	0	0
Naujininkai	K	3	1	2
Naujokai	K	57	25	32
Paantvardys	K	8	4	4
Pamituvys I	K	4	1	3
Pamituvys II	K	1	1	0
Pareviai	K	17	10	7

→

Gyvenamoji vietovė	Statusas	Iš viso	Vyrai	Moterys
Pasnietalys	K	57	28	29
Pjauniai	K	17	9	8
Pupkaimis	K	68	33	35
Raudonė	K	34	14	20
Raudonė	MST	510	247	263
Raudonėnai	K	152	72	80
Sausgiriai	K	2	0	2
Stakiai	K	14	8	6
Stakiai	MST	170	91	79
Šambarava	K	12	6	6
Vaičiūškai	K	1	1	0
Seredžiaus sen.		2464	1124	1340
Armeniškiai	K	155	74	81
Aukštrakis	K	0	0	0
Belvederis	K	41	16	25
Burbinė	K	20	11	9
Burbiškiai	K	67	29	38
Dainaviškiai	K	9	5	4
Daugeliškiai	K	0	0	0
Daujotai	K	2	1	1
Domantai	K	5	2	3
Eimučiai	K	16	7	9
Eimutiškė	K	0	0	0
Gadvaišai	K	31	14	17
Girkai	K	20	11	9
Goniūnai	K	10	6	4
Grivančiai	K	13	8	5
Išlestakiai	K	11	5	6
Jurgiškiai	K	5	3	2
Klausučiai	K	902	412	490
Klumpė	VS	0	0	0
Merontiškiai	K	2	1	1
Motiškiai	K	71	26	45
Naciūnai	K	3	2	1
Paarmenys	K	20	10	10
Padubysys	K	66	30	36

→

M – miestas; MST – miestelis; K – kaimas; VS – viensėdis; GST – geležinkelio stotis.

Gyvenamoji vietovė	Statusas	Iš viso	Vyrai	Moterys
Papartynai	K	6	3	3
Pašiliai	K	13	6	7
Paupstaliai	K	14	6	8
Pavambaliai	K	8	4	4
Pavietava	K	6	3	3
Pieštvenai	K	37	21	16
Pikčiūnai	K	13	5	8
Ramovė	K	0	0	0
Rukšioniai	K	4	3	1
Rūstekoniai	K	31	16	15
Seredžius	MST	590	251	339
Skubai	K	19	10	9
Spruktai	K	22	11	11
Staciūnai	K	3	2	1
Šapališkiai	K	0	0	0
Šilaitynė	K	18	9	9
Vambaliai	K	27	11	16
Vitkūnai	K	4	2	2
Vylyaudai	K	1	1	0
Vosbutai	K	136	65	71
Zabranas	K	0	0	0
Žardiškiai	K	36	17	19
Žemaitaičiai	K	7	5	2
Skirsnemunės sen.		2044	968	1076
Antkalniškiai	K	30	17	13
Girvalakiai	K	2	1	1
Jakaičiai	K	134	61	73
Kalniškiai	K	9	5	4
Kaniūkai	K	25	10	15
Kartupėnai	K	56	26	30
Molynė	K	99	42	57
Naubariškiai	K	4	2	2
Naukaimis	K	120	61	59
Paantvardys	K	1	1	0
Panemunė	K	5	3	2
Pilis I	K	331	164	167

→

Gyvenamoji vietovė	Statusas	Iš viso	Vyrai	Moterys
Pilis II	K	32	14	18
Skirsnemunė	K	772	356	416
Skirsnemuniškiai I	K	8	5	3
Skirsnemuniškiai II	K	18	9	9
Skirsnemuniškiai III	K	80	34	46
Sliekiškiai	K	18	9	9
Šilinė	K	19	8	11
Švendriškiai	K	86	45	41
Vencloviškiai	K	145	75	70
Žvyriai	K	50	20	30
Smalininkų sen.		1286	587	699
Antšvenčiai	K	31	11	20
Endriušiai	K	53	24	29
Kazikėnai	K	30	14	16
Naudvaris	VS	0	0	0
Smalininkai	K	326	140	186
Smalininkai	M	515	240	275
Tetervinė	VS	1	1	0
Užbaliai	K	5	3	2
Užtilčiai	K	12	8	4
Vidkiemis	K	310	144	166
Vilktakis	VS	3	2	1
Šimkaičių sen.		1997	959	1038
Akmeniškė	K	6	3	3
Antanava	K	0	0	0
Apolonovka	K	10	5	5
Artelės	K	0	0	0
Aukštrakiai	K	21	9	12
Aušgirys	K	14	7	7
Baltraiškė	K	138	67	71
Barzdžiai	K	0	0	0
Baužai	K	0	0	0
Bebirvai	K	9	5	4
Bulzgeniškiai	K	17	8	9
Cigelinė	K	5	3	2
Degimas	K	1	0	1
Giegiai	K	12	5	7

→

Gyvenamoji vietovė	Statusas	Iš viso	Vyrai	Moterys
Griaužai	K	82	36	46
Grigožiškė	K	1	0	1
Jovališkė	K	38	22	16
Kalniškiai	K	3	1	2
Kalupiai	K	4	2	2
Kazokai	K	0	0	0
Kebiškiai	K	2	1	1
Kniečiai	K	145	67	78
Lapgiriai	K	32	17	15
Liudvinava	K	55	29	26
Medininkai	K	8	4	4
Naukaimis	K	5	4	1
Paalsys I	K	43	21	22
Paalsys II	K	11	5	6
Pabebirvys	K	19	9	10
Paišlynys	K	44	23	21
Pamituvys	K	14	6	8
Paparčiai	K	0	0	0
Paskynai	K	206	104	102
Pauliai	K	226	109	117
Pavidaujys	K	16	7	9
Peldžiūnai	K	8	5	3
Rievai	K	0	0	0
Rupeikiai	K	19	10	9
Stulgiai	K	11	5	6
Šapališkė	K	8	4	4
Šilišninkai	K	0	0	0
Šilkalnis	K	39	19	20
Šimkaičiai	K	59	32	27
Šimkaičiai	MST	204	97	107
Vadžgirys	K	7	4	3
Vadžgirys	MST	440	195	245
Vidauja	K	9	7	2
Vidgiris	K	1	0	1
Volungišké	K	0	0	0
Zagriaužis	K	0	0	0
Žvirblaukys	K	5	2	3

→

Gyvenamoji vietovė	Statusas	Iš viso	Vyrai	Moterys
Veliuonos sen.		1634	766	868
Akmeniškiai	K	16	7	9
Antkalnė	K	24	10	14
Bereviškiai	K	5	3	2
Birbiliškė	K	24	9	15
Džiaugiai	K	22	7	15
Gausantiškiai	K	29	14	15
Gervėnai	K	10	4	6
Gystėnai	K	43	25	18
Griciai	K	119	56	63
Gudžiūnai	K	21	11	10
Kabučiai	K	7	4	3
Kalviai	K	18	5	13
Karalinava	K	0	0	0
Kelmickai	K	0	0	0
Klangiai	K	72	35	37
Liucinava	K	33	16	17
Minelgai	K	7	3	4
Paagliuonys	K	5	2	3
Pakalniškiai	K	26	13	13
Pamituvys	K	19	11	8
Papiškiai	K	13	6	7
Pelučiai	K	40	17	23
Pelutėliai	K	24	12	12
Skardinė	K	2	1	1
Stalioriai	K	11	6	5
Šiauliai	K	31	17	14
Škeršpyliai	K	4	1	3
Tamošiai	K	218	96	122
Terespolis	K	1	1	0
Veliuona	MST	726	339	387
Zubrickai	K	33	18	15
Želmenai	K	7	5	2
Žibintai	K	24	12	12
Viešvilės sen.		1076	509	567
Antupiai	K	12	7	5
Apšriūtai	K	10	4	6
Baltupėnai	K	0	0	0

→

M – miestas; MST – miestelis; K – kaimas; VS – viensėdis; GST – geležinkelio stotis.

Gyvenamoji vietovė	Statusas	Iš viso	Vyrai	Moterys
Išdagai	K	11	8	3
Jūrava	K	41	17	24
Kalveliai	K	11	8	3
Leipgiriai	K	16	10	6
Naumalūnis	VS	3	2	1
Pagulbiniai	K	13	7	6
Ridelkalnis	K	106	53	53
Smaladaržis	VS	0	0	0
Viešvilė	MST	843	387	456
Vilkdaubis	VS	5	3	2
Žardeliai	K	5	3	2
Pagėgių sav.		9500	4482	5018
Lumpėnų sen.		1040	508	532
Bardinai	K	112	54	58
Bitėnai	K	76	38	38
Kerkutviečiai	K	49	22	27
Krakeniškiei	K	2	1	1
Lumpėnai	K	533	256	277
Nepertlaukiai	K	12	7	5
Palumpiai	K	52	27	25
Pempynė	K	21	10	11
Sodėnai	K	2	1	1
Strazdai	K	14	7	7
Strazdeliai	K	7	4	3
Šakininkai	K	89	44	45
Trakininkai	K	71	37	34
Natkiškių sen.		824	402	422
Daubarai	K	44	21	23
Endrikaičiai	VS	0	0	0
Gailiškiei	VS	0	0	0
Giegždai	K	5	3	2
Kiūpeliai	K	5	4	1
Kuturiai	K	0	0	0
Minjotai	K	31	14	17
Natkiškiai	K	580	278	302
Pėteraičiai	K	35	16	19
Ropkojai	K	55	29	26
Sauliai	VS	8	2	6

→

Gyvenamoji vietovė	Statusas	Iš viso	Vyrai	Moterys
SkrodLIAI	VS	0	0	0
Smukutė	K	7	3	4
Šlepai	K	34	23	11
Tamošaičiai	K	10	4	6
Timsriai	K	8	4	4
Žemučiai	K	2	1	1
Pagėgių sen.		4067	1888	2179
Bajėnai	K	30	18	12
Benininkai	K	367	176	191
Birštoniškiei	K	34	17	17
Būbliškė	K	177	89	88
Eisraviškiai	K	30	14	16
Endriškiai	K	13	6	7
Geniai	K	35	16	19
Grigolaičiai	K	21	10	11
Gudai	K	103	47	56
Jonikaičiai	K	65	35	30
Kentriai	K	182	93	89
Kulmenai	K	25	12	13
Mantvilaičiai	K	9	4	5
Mikytai	K	26	9	17
Pagėgiai	K	63	28	35
Pagėgiai	M	1941	852	1089
Panemunė	M	274	126	148
Pavilkiai	K	46	20	26
Piktupėnai	K	366	187	179
Plaušvariai	K	21	10	11
Strepeikiai	K	50	25	25
Sūdėnai	K	0	0	0
Užbaliai	K	10	6	4
Vėlaičiai	K	35	19	16
Vidgiriai	K	109	54	55
Vydutaičiai	K	35	15	20
Stoniškių sen.		2019	963	1056
Aleknai	K	30	13	17
Anužiai	K	110	52	58
Berštininkai	K	36	19	17
Dinkiai	K	0	0	0

→

Gyvenamoji vietovė	Statusas	Iš viso	Vyrai	Moterys
Karceviškiai	K	0	0	0
Kovgiriai	K	12	5	7
Kuciai	K	28	14	14
Lazdėnai	K	4	2	2
Mažaičiai	K	204	97	107
Naujapieviai	K	9	3	6
Nausėdai	K	5	3	2
Pageldyniai	K	13	6	7
Pakamoniai	K	86	42	44
Peleniai	K	3	1	2
Plaškiai	K	112	53	59
Pleinė	K	8	3	5
Rėžiai	K	10	6	4
Rukai	K	600	282	318
Spengiai	K	22	6	16
Stoniškiai	K	178	86	92
Stumbragiriai	K	43	22	21
Šilgaliai	K	491	242	249
Šuneliai	K	13	5	8
Tutliai	K	0	0	0
Vičiai	K	2	1	1
Vilkyškių sen.		1550	721	829
Adomiškiai	K	15	7	8
Aušgiriai	K	46	23	23
Baltupėnai	K	6	4	2
Barzūnai	K	33	17	16
Kalvaičiai	K	0	0	0
Keleriškiai	K	9	3	6
Kriokiškiai	K	103	48	55
Lindikai	K	6	3	3
Mažrimaičiai	K	35	17	18
Mociškiai	K	45	21	24
Naujininkai	K	11	6	5
Nausėdai	K	20	6	14
Opstainėliai	K	0	0	0
Opstainys	K	54	21	33
Pagenaičiai	K	29	18	11

→

Gyvenamoji vietovė	Statusas	Iš viso	Vyrai	Moterys
Raudondvaris	K	0	0	0
Sokaičiai	K	24	12	12
Stygliškiai	K	37	21	16
Šereitlaukis	K	36	16	20
Vartūliškiai	K	46	23	23
Vėžininkai	K	67	33	34
Vilkyškiai	MST	666	294	372
Žagmantai	K	5	3	2
Žagmantėliai	K	0	0	0
Žukai	K	257	125	132
Šilalės r. sav.		26520	12752	13768
Bijotų sen.		992	518	474
Antininkai	K	28	13	15
Bardžiai	K	59	25	34
Bijotai	K	217	115	102
Cipkiškiai	K	8	4	4
Dauba	K	7	3	4
Gedeikiai	K	0	0	0
Girdiškė	K	150	81	69
Kalniškiai	K	0	0	0
Kazokai	K	7	3	4
Klabai	K	0	0	0
Košiai I	K	103	58	45
Košiai II	K	27	13	14
Kumečiai	K	0	0	0
Maldūnai	K	6	4	2
Mankiškė	K	23	11	12
Padvariai	K	12	5	7
Pagirdiškė	K	10	5	5
Pakarčemis	K	37	24	13
Palaima	K	9	4	5
Palyženis	K	3	1	2
Pavėriai	K	8	4	4
Pilsūdai	K	7	4	3
Pliupiai	K	7	5	2
Poškakaimis	K	84	45	39
Simėnai	K	68	34	34

→

M – miestas; MST – miestelis; K – kaimas; VS – viensėdis; GST – geležinkelio stotis.

Gyvenamoji vietovė	Statusas	Iš viso	Vyrai	Moterys
Šimkaičiai	K	3	1	2
Šlapeikiai	K	11	7	4
Tūjainiai	K	95	47	48
Vaidatoniai	K	3	2	1
Bilionių sen.		447	238	209
Aukštagirė	K	3	2	1
Baravykai	K	45	25	20
Bilioniai	K	259	135	124
Gulbės	K	105	54	51
Padvarninkai	K	2	1	1
Plunksnės	K	16	10	6
Stoniai	K	17	11	6
Didkiemio sen.		307	142	165
Didkiemis	K	228	107	121
Gerviškė	K	0	0	0
Kuiniškiai	K	0	0	0
Laumenai	K	34	13	21
Pažiuržmotis	K	15	7	8
Vartulėnai	K	30	15	15
Kaltinėnų sen.		2524	1218	1306
Ažuolija	K	33	15	18
Bartašiškė	K	93	52	41
Bartkiškė	K	16	6	10
Burniai	K	0	0	0
Butkaičiai	K	0	0	0
Dirgėlai	K	15	5	10
Donylos	K	0	0	0
Dvarčius	K	18	12	6
Ganyprova	K	0	0	0
Gardiškė	K	1	0	1
Gaučiai	K	28	15	13
Gaudvaišai	K	10	6	4
Gedminiškė	K	32	18	14
Gimbūčiai	K	0	0	0
Gineikiai	K	191	93	98
Iždonai	K	121	60	61
Jankaičiai	K	6	2	4

→

Gyvenamoji vietovė	Statusas	Iš viso	Vyrai	Moterys
Jaunodava	K	43	22	21
Jogminiškė	K	19	9	10
Juodžiai	K	20	10	10
Kaltinėnai	MST	728	332	396
Kanapukai	K	0	0	0
Karklėnaliai	K	0	0	0
Kastauniškė	K	0	0	0
Katyčiai	K	4	3	1
Kaušai	K	44	22	22
Kiaukaliai	K	8	4	4
Krūtilės	K	35	18	17
Kutaliai	K	15	9	6
Kvesčiai	K	18	8	10
Labardžiai	K	42	23	19
Lauciškė	K	3	2	1
Lauksargis	K	6	2	4
Laumenai	K	27	14	13
Lingėniškė	K	1	1	0
Mažuoliai	K	0	0	0
Meirės	K	0	0	0
Milaičiai	K	11	4	7
Miliai	K	1	0	1
Misaičiai	K	28	11	17
Nuomininkai	K	49	24	25
Orvydiškė	K	12	7	5
Paašvijis	K	6	2	4
Pabalčiai	K	19	10	9
Paežerupis	K	0	0	0
Pagrybis	K	105	45	60
Pakalniškiai	K	15	7	8
Pakarčemis	K	56	30	26
Pasausalis	K	17	7	10
Pelkės	K	108	55	53
Pempės	K	17	5	12
Pesiai	K	12	4	8
Pilės	K	17	9	8
Prienai	K	15	8	7

→

Gyvenamoji vietovė	Statusas	Iš viso	Vyrai	Moterys
Putvinskiai	K	11	4	7
Radiškė	K	97	46	51
Rėzgaliai	K	54	27	27
Rukšiai	K	0	0	0
Rusliai	K	7	4	3
Rūčiai	K	15	9	6
Rūteliai	K	123	61	62
Skabučiai	K	0	0	0
Skindėriškė	K	0	0	0
Sodalė	K	11	4	7
Šakiai	K	28	13	15
Šaltiškė	K	11	6	5
Šiukšeliai	K	0	0	0
Šliužos	K	15	7	8
Trakas	K	21	13	8
Určiniškė	K	2	1	1
Užpelkis	K	6	4	2
Vosgirdai	K	19	10	9
Žiliai	K	39	18	21
Kvėdarnos sen.		3407	1626	1781
Ažuolija	K	17	9	8
Budriai	K	45	20	25
Buišiai	K	13	4	9
Capiškiai	K	0	0	0
Degimai	K	6	2	4
Degutgiris	K	0	0	0
Gagačiai	K	0	0	0
Geniotas	K	59	33	26
Gražjūris	K	70	37	33
Grimzdai	K	220	106	114
Gvaldai	K	56	31	25
Kadagnai	K	69	36	33
Kalnyčiai	K	38	19	19
Kekiškės	K	21	6	15
Kerbedžiai	K	15	8	7
Kukštinė	K	7	3	4
Kvėdarna	K	96	40	56

→

Gyvenamoji vietovė	Statusas	Iš viso	Vyrai	Moterys
Kvėdarna	MST	1597	744	853
Lembas	K	86	41	45
Nasvyčiai	K	7	2	5
Padievaitis	K	27	15	12
Pajūralis	K	493	237	256
Pampliškė	K	5	4	1
Papynaujis	K	34	14	20
Paragaudis	K	166	79	87
Pūslaukis	K	9	5	4
Radvietis	K	13	10	3
Rudlaukis	K	11	4	7
Sauslaukis	K	138	74	64
Skerdynai	K	11	5	6
Sodalė	K	0	0	0
Stigrėnai	K	5	2	3
Stirbiškė	K	8	4	4
Šakėnai	K	46	24	22
Šerlaukis	K	17	7	10
Uršulynas	K	2	1	1
Laukuvos sen.		3106	1495	1611
Apvaršuva	K	45	22	23
Bagdonas	K	12	6	6
Baltkalnis	K	16	6	10
Baubliai	K	13	5	8
Buciškė	K	21	11	10
Bučiai	K	0	0	0
Burbiškiai	K	15	7	8
Dainiškė	K	15	7	8
Dargaliai	K	13	6	7
Dargiai	K	23	15	8
Degliškė	K	61	29	32
Degučiai I	K	35	18	17
Degučiai II	K	13	3	10
Degutaliai	K	8	5	3
Didieji Vankiai	K	44	24	20
Dvarviečiai	K	94	45	49
Eitvydaičiai	K	15	9	6

→

M – miestas; MST – miestelis; K – kaimas; VS – viensėdis; GST – geležinkelio stotis.

Gyvenamoji vietovė	Statusas	Iš viso	Vyrai	Moterys
Endrikavas	K	9	4	5
Gatautiškė	K	40	19	21
Girvainiai	K	101	44	57
Josūdiškė	K	5	4	1
Juodainiai	K	126	57	69
Kalnėnai	K	17	10	7
Kantautai	K	18	9	9
Kantautaliai	K	23	11	12
Karūžiškė I	K	25	12	13
Karūžiškė II	K	1	0	1
Kaštaunaliai	K	35	19	16
Kelpšaičiai	K	11	6	5
Kikoniai	K	5	3	2
Kuitainiai	K	0	0	0
Laukdvariai	K	54	30	24
Laukuva	MST	832	381	451
Malavėnai	K	7	2	5
Mankiškė	K	18	9	9
Mėčiai	K	9	4	5
Norvaišiai	K	5	2	3
Padievytis	K	31	17	14
Payžnys	K	14	8	6
Palaukuvis	K	28	12	16
Palygumis	K	1	0	1
Palokystalis	K	0	0	0
Pievininkai	K	0	0	0
Pykaičiai	K	56	27	29
Pykaitaliai	K	10	4	6
Požerė	K	222	111	111
Reistrai	K	4	1	3
Ręščiai	K	7	4	3
Riešketai	K	17	8	9
Rudiškė	K	17	7	10
Ruskiai	K	54	34	20
Samoškaliai	K	5	1	4
Selvestrai	K	21	11	10
Stirbiškė	K	26	13	13

→

Gyvenamoji vietovė	Statusas	Iš viso	Vyrai	Moterys
Strazdaliai	K	25	8	17
Stročiai	K	60	30	30
Stungaičiai	K	53	21	32
Šiauduva	K	376	194	182
Šukolai	K	4	2	2
Tautvilai	K	32	14	18
Trakogalis	K	10	5	5
Treigiai	K	52	22	30
Trumpainiai	K	17	9	8
Vabalai	K	111	57	54
Vaikų Laukas	K	0	0	0
Vaitkaičiai I	K	38	17	21
Vaitkaičiai II	K	8	3	5
Virkės	K	0	0	0
Virpylai	K	23	11	12
Pajūrio sen.		2174	1085	1089
Ažuolija	K	4	3	1
Baciškė	K	16	6	10
Barboravas	K	2	1	1
Dapkiškė	K	28	16	12
Džiaugėnai	K	73	37	36
Griaužai	K	5	3	2
Gulbiškiai	K	48	25	23
Jomantai	K	202	100	102
Jonaičiai	K	36	17	19
Kalniškiai I	K	47	21	26
Kamščiai	K	9	6	3
Keberkščiai	K	93	47	46
Kirnės I	K	10	2	8
Kirnės II	K	3	1	2
Kukariškė	K	0	0	0
Kunigiškiai	K	34	19	15
Kusiai	K	35	17	18
Libartai	K	9	8	1
Lileikėnai	K	27	10	17
Loma	K	13	7	6
Maskolija	K	0	0	0

→

Gyvenamoji vietovė	Statusas	Iš viso	Vyrai	Moterys
Medeliškė	K	9	5	4
Nedojės	K	20	12	8
Paežeris	K	11	7	4
Pailgotis	K	2	1	1
Pajūris	MST	784	388	396
Pakalniškiai I	K	26	11	15
Pakisys	K	95	42	53
Palauvis	K	34	19	15
Paskarbiškiai	K	34	18	16
Pažvėris	K	19	9	10
Reistrai	K	55	27	28
Spingiai	K	0	0	0
Spraudaičiai	K	30	15	15
Stegvilai	K	20	11	9
Stigraliai	K	0	0	0
Tūbučiai	K	35	18	17
Užjūris	K	4	2	2
Užlaidinė	K	0	0	0
Vidutiškė	K	8	4	4
Vilkų Laukas	K	4	1	3
Visdžiaugai	K	95	51	44
Žvingiai	MST	195	98	97
Palentinio sen.		260	121	139
Beržė	K	77	38	39
Gudaičiai	K	7	3	4
Lentinė	K	0	0	0
Palentinis	K	80	42	38
Pinciškė	K	3	1	2
Ruška	K	8	2	6
Severėnai	K	34	14	20
Smalkviečiai	K	37	17	20
Spingiai	K	1	0	1
Varsneliai	K	13	4	9
Šilalės kaimiškoji sen.		2951	1423	1528
Andriejaičiai	K	61	30	31
Apidėmės	K	6	2	4
Balsiai	K	286	135	151
Biržų Laukas	K	312	159	153



Gyvenamoji vietovė	Statusas	Iš viso	Vyrai	Moterys
Bytaučiai	K	8	6	2
Bytlaukis	K	140	69	71
Brokštėnai	K	10	4	6
Burkėnai	K	99	44	55
Debliai	K	51	27	24
Eidžiotai	K	0	0	0
Gedeliškė	K	9	6	3
Gerdučiai	K	4	3	1
Girininkai	K	10	6	4
Griguliai	K	12	6	6
Indija	K	9	4	5
Jakaičiai	K	13	6	7
Jokūbaičiai	K	60	30	30
Jucaičiai	K	284	137	147
Kalniškiai	K	15	6	9
Kelmutiškė	K	9	5	4
Kiaukai	K	75	35	40
Kilpinės	K	1	1	0
Klekniškė	K	3	2	1
Kreviai	K	11	2	9
Kūtymai	K	99	49	50
Lašiškė	K	2	0	2
Lentinė	K	47	19	28
Mažrimai	K	11	5	6
Mišučiai	K	48	23	25
Panerotis	K	27	14	13
Pūtvė	K	11	4	7
Ryškas	K	1	0	1
Romės Laukas	K	5	1	4
Rugienos	K	9	5	4
Struikiai	K	247	125	122
Šilai	K	248	120	128
Šoliai	K	32	16	16
Tūbinės I	K	215	99	116
Tūbinės II	K	39	19	20
Vaičiai	K	33	13	20
Vaišnorėškė	K	3	1	2
Vingininkai	K	357	167	190



M – miestas; MST – miestelis; K – kaimas; VS – viensėdis; GST – geležinkelio stotis.

Gyvenamoji vietovė	Statusas	Iš viso	Vyrai	Moterys
Zobielija	K	8	4	4
Žviliai	K	21	14	7
Šilalės miesto sen.		5492	2512	2980
Šilalė	M	5492	2512	2980
Tenenių sen.		530	271	259
Adomavas	K	28	15	13
Barsukinė	K	19	11	8
Kalniškiai II	K	83	40	43
Mažieji Girininkai	K	0	0	0
Pakalniškiai II	K	37	19	18
Šusčiai	K	0	0	0
Teneniai	MST	330	167	163
Vidgirė	K	33	19	14
Traksėdžio sen.		1739	853	886
Antupalis	K	9	5	4
Bokštai	K	120	60	60
Dirkintai	K	138	72	66
Drobūkštaliai	K	34	17	17
Drobūkščiai	K	296	141	155
Gūbriai	K	80	41	39
Gūvainiai	K	64	29	35
Kadarės	K	17	7	10
Kadžyga	K	28	12	16
Kerbedžiai	K	5	2	3
Kuodaičiai	K	15	9	6
Lapkalnis	K	5	1	4
Leviškiai	K	34	17	17
Lingiškė	K	97	55	42
Nevočiai	K	148	76	72
Norvainiai	K	8	3	5
Pakasokis	K	3	1	2
Pėpliškė	K	57	25	32
Rubaičiai	K	7	4	3
Rubinavas	K	56	28	28
Siauteliai	K	2	1	1
Sėdėjimai	K	9	5	4
Šarkai	K	38	20	18

→

Gyvenamoji vietovė	Statusas	Iš viso	Vyrai	Moterys
Šėrikai	K	79	36	43
Šiaudaliai	K	11	6	5
Traksėdis	K	246	124	122
Užsienis	K	17	5	12
Vabolės	K	19	10	9
Žąsinalis	K	26	13	13
Žąsinas	K	71	28	43
Upynos sen.		1830	879	951
Aukštutiškė	K	0	0	0
Būbliškė	K	3	0	3
Driežai	K	25	16	9
Dungeriai	K	27	11	16
Dungeriukai	K	21	10	11
Dvariškiai	K	4	2	2
Dvarviečiai	K	5	1	4
Dvyliškė I	K	13	4	9
Eželiškės	K	13	8	5
Gaidėnai	K	27	14	13
Galvyčiai	K	19	11	8
Gaubtys	K	3	2	1
Gegužės	K	0	0	0
Girsteikiai	K	7	5	2
Gudirvės	K	11	5	6
Juškaičiai	K	9	5	4
Kalvaliai	K	3	2	1
Kazokai I	K	7	4	3
Kliūkiai	K	29	15	14
Kraikai	K	7	2	5
Lingės	K	41	20	21
Lingių Fermos	K	5	2	3
Mankaičiai	K	15	6	9
Miškiniai	K	10	7	3
Naujasis Obelynas	K	335	158	177
Negėrai	K	18	10	8
Paakmenis	K	50	25	25
Pabremenis	K	35	15	20
Paežeris	K	118	57	61

→

Gyvenamoji vietovė	Statusas	Iš viso	Vyrai	Moterys
Paiekvedis	K	5	3	2
Pajėrubynis	K	22	9	13
Pakoplyčis	K	49	22	27
Papauštkalnis	K	10	7	3
Patulė	K	6	3	3
Paupis	K	6	2	4
Paupynis	K	25	10	15
Pavarsėdis	K	6	3	3
Pazimkalnis	K	11	4	7
Petkalnis	K	32	15	17
Plaušiniškė	K	7	5	2
Rudaliai	K	4	4	0
Rusų Obelynas	K	10	6	4
Senasis Obelynas	K	48	21	27
Upyna	K	24	13	11
Upyna	MST	375	171	204
Užkalnis	K	1	0	1
Varsėdžiai	K	119	63	56
Vedriai	K	21	10	11
Vytogala	K	162	79	83
Žakaimė	K	27	12	15
Žadeikių sen.		761	371	390
Alkupas	K	34	14	20
Dulkių Laukas	K	35	18	17
Girininkai I	K	8	4	4
Girininkai II	K	0	0	0
Ievoniškiai	K	29	17	12
Klabai	K	32	16	16
Kuliškiai	K	26	16	10
Mikūlės	K	29	16	13
Padvarninkai	K	77	36	41
Paymėžis	K	51	26	25
Palokystis	K	69	32	37
Prapymas	K	56	27	29
Šaukliškė	K	0	0	0
Šeručiai	K	43	20	23
Šventai	K	0	0	0
Žadeikiai	K	272	129	143



Gyvenamoji vietovė	Statusas	Iš viso	Vyrai	Moterys
Tauragės r. sav.		43853	20162	23691
Batakių sen.		1392	640	752
Akstinai	K	57	26	31
Antegluonis	K	26	12	14
Balčiškė	K	29	16	13
Batakliai	GST	91	43	48
Batakliai	K	69	36	33
Batakliai	MST	246	109	137
Bildeniai	K	68	34	34
Čiuteikiai	K	44	21	23
Eidintai	K	252	104	148
Ferma	K	0	0	0
Gerviečiai	K	38	21	17
Gryblaukis	K	16	8	8
Karklotė	K	0	0	0
Kerteniai	K	0	0	0
Kundročiai	K	30	14	16
Lankininkai	K	15	6	9
Liaudginai	K	25	10	15
Mažintai	K	56	23	33
Melagiškė	K	12	7	5
Mickiškė	K	10	4	6
Mozeriškė	K	5	2	3
Norkiškė	K	189	87	102
Ožnugariai	K	10	5	5
Paegluonis	K	15	9	6
Paltiniškė	K	23	10	13
Pašešuvis	K	6	4	2
Pužiškė	K	19	11	8
Santakai	K	0	0	0
Šiaudinė	K	32	14	18
Šiurpiškė	K	5	2	3
Užkerteniai	K	4	2	2
Užšešuviai	K	0	0	0
Gaurės sen.		2424	1147	1277
Aneliškė	K	22	12	10
Ažuolynė	K	29	14	15
Balandžiai	K	7	5	2



M – miestas; MST – miestelis; K – kaimas; VS – viensėdis; GST – geležinkelio stotis.

Gyvenamoji vietovė	Statusas	Iš viso	Vyrai	Moterys
Baltrušaičiai	K	365	171	194
Bernotiškė	K	34	17	17
Braziškiai	K	0	0	0
Burbiškiai	K	0	0	0
Dargaičiai	K	42	19	23
Deferencija	K	3	2	1
Drūtaviškiai	K	9	4	5
Dvarviečiai	K	19	8	11
Eičiai	K	379	159	220
Gailiškė	K	0	0	0
Gauraičiai	K	26	10	16
Gaurė	K	1	1	0
Gaurė	MST	418	195	223
Girgždai	K	36	20	16
Jucaičiai	K	27	11	16
Kiukiškiai	K	0	0	0
Kunigiškiai	K	329	157	172
Liperiškė	K	3	1	2
Liutkaičiai	K	4	2	2
Lybiškiai	K	0	0	0
Meižiai	K	6	2	4
Meškai	K	20	11	9
Milaičiai	K	62	30	32
Milgaudžiai	K	145	78	67
Padrūtupiai	K	27	14	13
Paįkojai	K	18	9	9
Pameižiai	K	0	0	0
Pamiliušiai	K	4	2	2
Pasalupis	K	1	1	0
Pypaliai	K	0	0	0
Platkepuriai	K	0	0	0
Puikiai	K	7	3	4
Purviškiai	K	1	0	1
Sakalinė	K	70	36	34
Stirbaičiai	K	61	29	32
Stragutė	K	130	69	61
Šiauriškiai	K	18	11	7

→

Gyvenamoji vietovė	Statusas	Iš viso	Vyrai	Moterys
Traklaukas	K	11	4	7
Užvarniai	K	5	3	2
Užvėjai	K	2	1	1
Vėžaičiai	K	12	7	5
Zaltriškiai	K	33	15	18
Zuikiškiai	K	15	6	9
Žiburiai	K	23	8	15
Lauksargių sen.		1271	618	653
Aukštvilčiai	K	68	29	39
Gilandviršiai	K	18	10	8
Greižėnai	K	26	14	12
Griežpelkiai I	K	91	46	45
Griežpelkiai II	K	55	28	27
Kalėnai	K	60	31	29
Kamščiai	K	36	21	15
Kregždėnai	K	22	11	11
Kreivėnai	K	4	2	2
Lauksargiai	K	622	295	327
Meldiklaukiai	K	18	8	10
Nemeilai	K	8	3	5
Oplankys	K	52	21	31
Steponiškiai	K	5	2	3
Šakiai	K	159	84	75
Žilučiai	K	27	13	14
Mažonų sen.		3120	1498	1622
Alijošiškės	K	68	38	30
Antšunijai	K	5	2	3
Balskai	K	26	13	13
Debliai	K	0	0	0
Devynakiai	K	2	1	1
Galmenai	K	105	52	53
Geniai	K	12	6	6
Griaužai	K	39	15	24
Gudlaukis	K	11	5	6
Jatkantaliai	K	5	3	2
Karapolis	K	40	20	20
Kasbarynai	K	22	9	13

→

Gyvenamoji vietovė	Statusas	Iš viso	Vyrai	Moterys
Kaziškė	K	0	0	0
Kelmynė	K	5	2	3
Kuturiai	K	1	0	1
Leoniškė	K	33	18	15
Lėkiškė	K	3	0	3
Lylavėnai	K	27	12	15
Lomiai	K	306	145	161
Matiškiai	K	15	5	10
Mažonai	K	495	231	264
Mineikiškiai	K	0	0	0
Mišeikiai	K	18	8	10
Naujininkai	K	0	0	0
Norkaičiai	K	295	141	154
Pagirupis	K	74	39	35
Pagramantalis	K	0	0	0
Pagramantis	MST	434	199	235
Papušynė	K	222	104	118
Reksčiai	K	6	4	2
Rekstukai	K	20	12	8
Ridikiškė	K	21	11	10
Ringaliai	K	47	25	22
Ringiai	K	81	43	38
Selmoniškiai	K	7	3	4
Siaurkampis	K	0	0	0
Sungailiškiai	K	219	107	112
Sutkai	K	32	16	16
Šakvietis	K	134	69	65
Šaukėnai	K	17	9	8
Tamošaičiai	K	0	0	0
Trakšeliškiai	K	16	9	7
Treinoji	K	101	44	57
Tuščiai	K	15	9	6
Uosvietis	K	14	7	7
Užbūdupis	K	3	2	1
Vaitimėnai	K	58	30	28
Vėžalaukis	K	6	2	4
Visbutai	K	60	28	32
Zuikiškė	K	0	0	0



Gyvenamoji vietovė	Statusas	Iš viso	Vyrai	Moterys
Skauvilės sen.		3811	1744	2067
Adakavas I	K	548	268	280
Adakavas II	K	0	0	0
Angladegiai	K	0	0	0
Barsukynė	K	14	8	6
Beresniškė	K	0	0	0
Beržynė	K	3	1	2
Bokšėiniai	K	9	6	3
Brūžaičiai	K	8	2	6
Būgai	K	15	8	7
Būteniai	K	82	37	45
Cigelinė	K	0	0	0
Daujotėliai	K	3	1	2
Dvarviečiai	K	15	4	11
Gedgaudiškė	K	72	35	37
Gilvičiai	K	22	10	12
Giržadai	K	41	17	24
Ivangėnai	K	24	10	14
Jakutiškė	K	45	20	25
Jakštai	K	26	13	13
Juškaičiai	K	9	4	5
Juškiškė	K	6	4	2
Kalniškiai	K	44	19	25
Karšuva	K	8	4	4
Kavadoniai	K	16	7	9
Keteriai	K	37	12	25
Kirkliai	K	28	15	13
Kuksinė	K	2	1	1
Lauraičiai	K	0	0	0
Laurinaičiai	K	2	1	1
Leliškė	K	12	7	5
Margynė	K	0	0	0
Mikalaičiai	K	2	1	1
Mockaičiai	K	0	0	0
Motaičiai	K	0	0	0
Nosaičiai	K	2	1	1
Očikiai	K	35	18	17
Pabambiai	K	7	3	4



Gyvenamoji vietovė	Statusas	Iš viso	Vyrai	Moterys
Paegluonis	K	12	3	9
Paklevis	K	14	6	8
Paplėstiškė	K	17	10	7
Paprūdžiai	K	1	1	0
Papušyniai	K	13	6	7
Pasuvirkštis	K	2	2	0
Pauliškiai	K	2	1	1
Paupynis	K	0	0	0
Pavartis	K	30	19	11
Paverkalis	K	2	1	1
Pilsūdai	K	246	119	127
Plingės	K	4	1	3
Pužai	K	88	40	48
Puželiai	K	35	19	16
Ruibiškė	K	11	6	5
Rūdija	K	17	6	11
Sauslaukis	K	9	4	5
Skaudvilė	M	1720	748	972
Sniegoniškė I	K	9	3	6
Sniegoniškė II	K	0	0	0
Sodalė	K	50	23	27
Šidagai	K	125	62	63
Trepai	K	189	92	97
Užkalniai	K	0	0	0
Vaidatoniai	K	0	0	0
Vėluikiai	K	42	18	24
Vilnaliai	K	19	8	11
Zakarkiškė	K	12	7	5
Žaliūkė	K	5	2	3
Žvirzdė	K	0	0	0
Tauragės miesto sen.		24389	10907	13482
Tauragė	M	24389	10907	13482
Tauragės sen.		4835	2355	2480
Alanga	K	10	4	6
Antgurkliai	K	0	0	0
Balandiškiai	K	2	1	1
Baltramiejiskiai	K	33	16	17
Beigeriškiai	K	5	2	3

→

Gyvenamoji vietovė	Statusas	Iš viso	Vyrai	Moterys
Bekeriškiai	K	0	0	0
Bimbilinė	K	2	1	1
Butkeliai	K	488	231	257
Ceikiškė	K	16	8	8
Dacijonai	K	301	137	164
Dačiai	K	2	1	1
Dapkiškiai	K	361	182	179
Dauglaukis	K	314	158	156
Drąslaukis	K	22	9	13
Dunokai	K	25	14	11
Dvarelis	K	17	12	5
Dvarviečiai	K	2	0	2
Grineidžiai	K	48	25	23
Gurkliai	K	30	14	16
Jatkančiai	K	135	68	67
Jociai	K	25	14	11
Joniškė	K	382	205	177
Juodpetriai	K	294	146	148
Kalniškiai	K	7	5	2
Kalpokai	K	25	13	12
Kraštinė	K	8	5	3
Kuisiai	K	56	24	32
Lapynai	K	15	6	9
Lapurvis	K	40	21	19
Laužas	K	0	0	0
Lengveniai	K	12	5	7
Ližiai	K	19	8	11
Lukšiškiai	K	0	0	0
Meldikviršiai	K	68	32	36
Mąščiai	K	9	4	5
Molynai	K	27	12	15
Molupis	K	60	30	30
Oreliškiai	K	0	0	0
Paberžiai	K	9	5	4
Pajūris	K	50	27	23
Pakalpokiai	K	4	2	2
Pašešuvis	K	10	6	4
Petkaičiai	K	12	7	5

→

Gyvenamoji vietovė	Statusas	Iš viso	Vyrai	Moterys
Plikiškė	K	11	6	5
Požerūnai	K	81	37	44
Rūgaliai	K	32	14	18
Skirgailai	K	148	78	70
Sodalė	K	6	2	4
Staiginė	K	27	17	10
Šakiai	K	3	1	2
Šaltaičiai	K	2	2	0
Šilinė	K	7	3	4
Tarailiai	K	31	18	13
Taurai	K	1451	671	780
Trakininkai	K	19	10	9
Trakšeliškiai	K	0	0	0
Trūkiškė	K	23	10	13
Vališkiei	K	3	2	1
Vitkaičiai	K	25	11	14
Voveraičiai	K	2	2	0
Žadgailai	K	19	11	8
Žygaičių sen.		2611	1253	1358
Aukštupiai	K	350	167	183
Balčiai	K	51	23	28
Butkai	K	31	11	20
Būdviečiai	K	89	42	47
Dabrupinė	K	8	4	4
Dirvėnai	K	57	28	29
Draudeniai	K	98	49	49
Gaudaičiai	K	11	5	6
Girininkai	K	21	12	9
Kaupiai	K	5	2	3
Kęščiai	K	229	117	112
Lapkasės	K	0	0	0
Laužininkai	K	3	2	1
Lazdynė	K	8	3	5
Leikiškiai	K	45	17	28
Margiškiei	K	0	0	0
Murdeliai	K	2	0	2
Pabūdviečiai	K	21	10	11

→

Gyvenamoji vietovė	Statusas	Iš viso	Vyrai	Moterys
Palolytis	K	0	0	0
Pašikšniai	K	0	0	0
Pryšmantai I	K	33	18	15
Pryšmantai II	K	22	8	14
Putokšliai	K	35	16	19
Ringiniai	K	0	0	0
Ruikiai	K	37	16	21
Sartininkai	K	335	173	162
Skiržemė	K	101	47	54
Stirbaičiai	K	0	0	0
Stirbaitynė	K	44	24	20
Stokaičiai	K	35	19	16
Šikšniai	K	140	67	73
Trumpininkai	K	18	10	8
Trumpiškiei	K	21	7	14
Urviniai	K	0	0	0
Užpelkiai	K	0	0	0
Vaidilai	K	10	5	5
Vaitiškė	K	3	1	2
Vilaičiai	K	17	8	9
Visbarai	K	168	75	93
Vylūsčiai	K	12	5	7
Zoliškiai	K	9	4	5
Žygaičiai	MST	542	258	284

Gyvenamoji vietovė	Statusas	Iš viso	Vyrai	Moterys
Telšių apskritis		152078	71120	80958
Mažeikių r. sav.		58242	27260	30982
Laižuvos sen.		965	466	499
Auksūdys	K	304	145	159
Barystės	K	17	8	9
Duobgiriai	K	0	0	0
Kalniškiai	K	0	0	0
Laižuva	MST	485	227	258
Lendriškiai	K	16	8	8
Pakliaupis	K	16	9	7
Palaižupė	K	9	5	4
Purpliai	K	71	38	33
Stumbrai	K	47	26	21
Varninė	K	0	0	0
Mažeikių apylinkės sen.		3193	1610	1583
Antanava	K	5	2	3
Bugeniai	K	426	214	212
Dargiai	K	60	29	31
Gargždai	K	15	8	7
Kalnėnai	K	29	12	17
Krakiai	K	621	316	305
Kuodžiai	K	12	6	6
Kurmaičiai	K	594	304	290
Linksnakiai	K	29	16	13
Maigai	K	0	0	0
Miliai	K	5	2	3
Naikiai	K	291	157	134
Pumpurai	K	49	20	29
Purvėnai	K	260	140	120
Ruzgai	K	168	81	87
Sovaičiai	K	68	32	36
Troškučiai	K	371	181	190
Zastaučiai	K	12	8	4
Žiogaičiai	K	178	82	96
Mažeikių sen.		37020	16870	20150
Mažeikiai	M	37020	16870	20150

→

Gyvenamoji vietovė	Statusas	Iš viso	Vyrai	Moterys
Reivyčių sen.		1611	780	831
Buknaičiai	K	394	188	206
Ferma	K	2	2	0
Kabaldikai	K	14	9	5
Kirkai	K	5	3	2
Knabikai	K	43	23	20
Kušlėnai	K	52	24	28
Leckava	MST	195	96	99
Mantvydai	K	14	4	10
Miškėnai	K	1	0	1
Reivyčiai	K	385	189	196
Tulninkai	K	135	66	69
Urvikiai	K	371	176	195
Sedos sen.		2847	1382	1465
Arvydiškė	K	12	7	5
Beržėnai	K	17	9	8
Butikiai	K	32	15	17
Dagiai	K	149	76	73
Dingailai	K	16	7	9
Domėnai	K	30	16	14
Dūmaičiai	K	29	17	12
Grūstė	K	70	36	34
Kalnijos	K	231	109	122
Kuisiai	K	14	2	12
Kušlėnai	K	101	51	50
Nausodė	K	38	18	20
Pabradumė	K	41	23	18
Padvarninkai	K	42	25	17
Paežerė	K	30	15	15
Pagardė	K	83	41	42
Pasruojė	K	7	5	2
Renavas	K	82	38	44
Rimoliai	K	5	3	2
Rubikalčiai	K	5	3	2
Seda	M	1138	526	612
Skėriai	K	91	45	46

→

Gyvenamoji vietovė	Statusas	Iš viso	Vyrai	Moterys
Tiškai	K	40	21	19
Uikiai	K	24	11	13
Užežerė	K	259	129	130
Vadagiai	K	223	114	109
Žadeikiai	K	38	20	18
Šerkšnėnų sen.		1890	951	939
Balėnėliai	K	0	0	0
Daciai	K	9	5	4
Girkaliai	K	16	8	8
Gudiškė	K	17	11	6
Kalniškiai	K	25	14	11
Ketūnai	K	85	47	38
Kirkliai	K	5	3	2
Lėlaičiai	K	22	13	9
Liūdėnai	K	7	4	3
Mantvydžiai	K	12	9	3
Mažaičiai	K	12	7	5
Pašerkšnė	K	40	23	17
Plinkšės	K	348	170	178
Račiai	K	56	30	26
Rubikai	K	180	93	87
Rupėkiai	K	26	14	12
Skuodiškiai	K	103	46	57
Šerkšnėnai	K	400	188	212
Užpelkiai	K	3	2	1
Žemalė	K	524	264	260
Tirkšlių sen.		3883	1905	1978
Balėnos	K	531	265	266
Bružai	K	60	31	29
Daubariai	K	159	81	78
Gauryliai	K	60	29	31
Geidžiai	K	153	72	81
Jautakiai	K	50	26	24
Jonaičiai	K	0	0	0
Kruciai	K	83	46	37



Gyvenamoji vietovė	Statusas	Iš viso	Vyrai	Moterys
Lėlaičiai	K	39	20	19
Lėteniai	K	130	65	65
Medžialenkė	K	7	5	2
Paventė	K	1	1	0
Pievėnai	K	206	98	108
Plėnakiai	K	57	30	27
Spurganai	K	139	75	64
Tirkšliai	MST	1507	717	790
Užlieknė	K	480	230	250
Voveriai	K	221	114	107
Viekšnių sen.		4586	2194	2392
Ašvėnai	K	40	21	19
Birbiliškė	K	12	6	6
Bobulina	K	0	0	0
Boguslavas	K	41	19	22
Čekai	K	29	17	12
Dainoriai	K	19	8	11
Dargužiškiai	K	16	7	9
Daubiškiai	K	17	10	7
Dauginėliai	K	2	0	2
Dauginiai	K	12	7	5
Degimai	K	6	4	2
Ferma	K	276	131	145
Gyvoliai	K	277	140	137
Gudai	K	25	13	12
Kapėnai	K	261	124	137
Kegriai	K	46	26	20
Marškonė	K	0	0	0
Meižiai	K	0	0	0
Meškėliai	K	11	5	6
Nabuiliai	K	0	0	0
Pabūgeniai	K	0	0	0
Padvariai	K	0	0	0
Pakalupis	K	321	152	169
Palnosai	K	466	231	235



Gyvenamoji vietovė	Statusas	Iš viso	Vyrai	Moterys
Pavirvytė	K	16	11	5
Pluogai	K	22	10	12
Pušinava	K	0	0	0
Ramoniškė	K	2	1	1
Rekečiai	K	23	10	13
Santekliai	K	9	4	5
Savarina	K	12	5	7
Skleipiai	K	2	1	1
Stočkai	K	7	3	4
Svirkančiai	K	91	43	48
Tučiai I	K	58	26	32
Tučiai II	K	10	6	4
Uogiškiai	K	7	4	3
Užventė	K	294	140	154
Viekšniai	M	1938	905	1033
Žalionė	K	11	5	6
Žibikai	K	207	99	108
Židikų sen.		2247	1102	1145
Asteikiai	K	12	7	5
Bataičiai	K	0	0	0
Bukančiai	K	23	12	11
Bučiške	K	2	1	1
Dapšiai	K	50	25	25
Dautarai	K	28	17	11
Giniočiai	K	3	2	1
Griežė	K	7	4	3
Juodeikėliai	K	44	24	20
Juodeikiai	K	5	1	4
Kentaučiai	K	5	3	2
Kražiškiai	K	9	5	4
Kugiai	K	38	21	17
Kukiai	K	10	6	4
Liepkalnė	K	0	0	0
Liūliškiai	K	17	8	9
Milteniai	K	0	0	0
Obeliškiai	K	16	8	8

→

Gyvenamoji vietovė	Statusas	Iš viso	Vyrai	Moterys
Pakvistis	K	0	0	0
Palūšė	K	1	1	0
Parakalnis	K	26	12	14
Paviliotė	K	41	19	22
Petraičiai	K	46	25	21
Pikeliai	MST	378	190	188
Pocaičiai	K	23	11	12
Račaliai	K	207	107	100
Repšiai	K	24	10	14
Ritinė	K	167	71	96
Senmiestė	K	64	32	32
Strygalė	K	2	1	1
Sugaudžiai	K	25	12	13
Sūdintai	K	25	13	12
Šeiriai	K	2	1	1
Šiliai	K	37	16	21
Tvaskučiai	K	41	22	19
Ukrinai	K	424	194	230
Viliotė	K	5	3	2
Židikai	MST	440	218	222
Plungės r. sav.		38151	17931	20220
Alsėdžių sen.		1265	614	651
Aleksiai	K	8	5	3
Alsėdžiai	MST	896	425	471
Dišliai	K	41	17	24
Eivydai	K	38	18	20
Irkiniai	K	22	14	8
Yliai	K	62	38	24
Jurgaičiai	K	11	5	6
Krapštikiai	K	29	14	15
Makščiai	K	39	16	23
Peleniai	K	4	3	1
Skirpsčiai	K	33	17	16
Šoniai	K	3	1	2
Žvirblaičiai	K	79	41	38

→

Gyvenamoji vietovė	Statusas	Iš viso	Vyrai	Moterys
Babruno sen.		2278	1131	1147
Babrungas	K	612	309	303
Babrunėnai	K	85	44	41
Bereniai	K	41	22	19
Didvyčiai	K	183	96	87
Glaudžiai	K	306	161	145
Grigaičiai	K	12	8	4
Jėrubaičiai	K	31	19	12
Jodėnai	K	74	32	42
Jovaišiškė	K	210	106	104
Kaspariškė	K	58	25	33
Lieplaukalė	K	108	56	52
Pakerai	K	154	69	85
Paušniai	K	26	13	13
Pūčkoriai	K	9	4	5
Ruolaičiai	K	10	4	6
Surbliai	K	13	5	8
Truikiai	K	163	82	81
Užlieknis	K	108	44	64
Užupiai	K	40	16	24
Žvirblaičiai	K	35	16	19
Kulių sen.		1193	586	607
Blidakiai	K	1	1	0
Čiūželiai	K	0	0	0
Didieji Mostaičiai	K	53	26	27
Kuliai	K	8	3	5
Kuliai	MST	625	300	325
Kumžaičiai	K	199	97	102
Mažieji Mostaičiai	K	43	20	23
Mižuikiai	K	72	42	30
Paalantis	K	21	13	8
Palioniškiai	K	1	1	0
Pyvorai	K	0	0	0
Reiskiai	K	18	9	9
Šiemuliai	K	151	73	78
Tilvikai	K	1	1	0
Unkuriai	K	0	0	0



Gyvenamoji vietovė	Statusas	Iš viso	Vyrai	Moterys
Nausodžio sen.		3673	1782	1891
Gandinga	K	24	9	15
Juodeikiai	K	97	45	52
Kalniškiai	K	54	27	27
Karklėnai	K	321	161	160
Kaušėnai	K	533	263	270
Kleipščiai	K	13	5	8
Maceniai	K	32	17	15
Mardosai	K	84	45	39
Mažiavos	K	33	13	20
Nausodis	K	39	21	18
Noriškiai	K	156	82	74
Prūsaliai	K	661	323	338
Santakis	K	12	6	6
Stonaičiai	K	293	121	172
Šložiai	K	8	4	4
Varkaliai	K	1048	506	542
Vieštovėnai	K	265	134	131
Paukštakių sen.		1179	568	611
Božiai	K	6	3	3
Dilbšiai	K	4	2	2
Endriuškaičiai	K	8	4	4
Gelindėnai	K	20	10	10
GrumbLIAI	K	228	108	120
Jogaudai	K	44	19	25
Jonikai	K	24	10	14
Juodeikiai	K	25	11	14
Kėkštai	K	35	19	16
Kulskiai	K	29	16	13
Lankos Laukas	K	13	8	5
Lazdeniai	K	9	6	3
Merkeliai	K	72	37	35
Molupiai	K	13	6	7
Nešukuočiai	K	7	4	3
Nugariai	K	46	22	24
Paburgė	K	6	3	3



M – miestas; MST – miestelis; K – kaimas; VS – viensėdis; GST – geležinkelio stotis.

Gyvenamoji vietovė	Statusas	Iš viso	Vyrai	Moterys
Paežerė	K	37	17	20
Paišiotai	K	7	2	5
Paluokė	K	5	3	2
Paukštakiai	K	79	36	43
Raišaičiai	K	29	13	16
Rukundžiai	K	19	9	10
Skyplaičiai	K	8	4	4
Staneliai	K	271	131	140
Svirpliai	K	3	1	2
Šlečkai	K	62	29	33
Šlepečiai	K	3	1	2
Tarvainiai	K	32	15	17
Vaištarai	K	35	19	16
Platelių sen.		1932	935	997
Antsieniai	K	8	1	7
Atlaužai	K	5	3	2
Beržoras	K	76	35	41
Dovainiai	K	127	62	65
Gilaičiai	K	65	31	34
Gintališkė	K	192	98	94
Kadžiai	K	21	11	10
Kentai	K	22	8	14
Lygiosios	K	35	14	21
Mačiūkiai	K	8	4	4
Medsėdžiai	K	67	38	29
Mikytai	K	5	4	1
Paežerės Rūdaičiai	K	37	16	21
Pamedinčiai	K	22	12	10
Plateliai	K	5	2	3
Plateliai	MST	857	403	454
Plokščiai	K	13	5	8
Rėžgaliai	K	39	17	22
Stirbaičiai	K	55	29	26
Šateikių Rūdaičiai	K	139	79	60
Užpelkiai	K	49	24	25
Visvainiai	K	45	19	26
Zobielai	K	40	20	20

→

Gyvenamoji vietovė	Statusas	Iš viso	Vyrai	Moterys
Plungės miesto sen.		20041	9066	10975
Plungė	M	20041	9066	10975
Stalgėnų sen.		974	475	499
Lekemė	K	40	19	21
Luknėnai	K	120	57	63
Milašaičiai	K	302	147	155
Rapšaičiai	K	16	10	6
Stalgas	K	51	24	27
Stalgėnai	K	415	201	214
Vainaičiai	K	22	11	11
Vitkai	K	8	6	2
Šateikių sen.		2233	1122	1111
Aleksandravas	K	307	157	150
Alksnėnai	K	188	96	92
Baltmiškiai	K	20	11	9
Bučniai	K	16	8	8
Bulikai	K	0	0	0
Burbaičiai	K	22	12	10
Dyburiai	K	30	17	13
Godeliai	K	18	9	9
Kadaičiai	K	156	78	78
Liepgiriai	K	52	27	25
Mamiai	K	6	4	2
Mišėnai	K	27	16	11
Narvaišiai	K	386	198	188
Pakutuvėnai	K	56	29	27
Palūščiai	K	33	21	12
Papieviai	K	124	59	65
Sėleniai	K	93	48	45
Šateikiai	K	575	272	303
Vaitkiai	K	5	2	3
Vydeikiai	K	119	58	61
Žemaičių Kalvarijos sen.		1970	949	1021
Alkai	K	0	0	0
Bertuliai	K	18	11	7
Dargaičiai	K	16	10	6

→

Gyvenamoji vietovė	Statusas	Iš viso	Vyrai	Moterys
Degučiai	K	64	34	30
Galvyčiai	K	20	9	11
Gečiai	K	52	25	27
Gegrėnai	K	206	106	100
Getaučiai	K	21	10	11
Jazdauskiškiai	K	61	27	34
Kūbakiai	K	17	9	8
Likšai	K	18	11	7
Paplatelė	K	24	11	13
Platačiai	K	22	8	14
Pūčkoriai	K	62	29	33
Rotinėnai	K	219	111	108
Skurvydai	K	21	10	11
Stankaičiai	K	6	3	3
Šarnelė	K	150	74	76
Šašaičiai	K	50	21	29
Uogučiai	K	22	11	11
Užbradumė	K	58	29	29
Vilkai	K	23	11	12
Virkšai	K	99	49	50
Žemaičių Kalvarija	K	1	1	0
Žemaičių Kalvarija	MST	696	322	374
Žerniai	K	24	7	17
Žlibinų sen.		1413	703	710
Abokai	K	2	1	1
Bernotavas	K	26	15	11
Drūkčiai	K	38	16	22
Gaižupiai	K	50	24	26
Kalniškiai	K	0	0	0
Kantaučiai	K	396	188	208
Kapsūdžiai	K	86	47	39
Kepurėnai	K	76	41	35
Keturakiai	K	76	41	35
Liekniai	K	0	0	0
Marciai	K	56	27	29



Gyvenamoji vietovė	Statusas	Iš viso	Vyrai	Moterys
Medingėnai	K	3	2	1
Naručiai	K	0	0	0
Purvaičiai	K	97	49	48
Rimučiai	K	0	0	0
Sausdravėnai	K	11	7	4
Saušilis	K	16	9	7
Smilgiai	K	23	13	10
Šarkiai	K	0	0	0
Šašaičiai	K	5	2	3
Varnaičiai	K	50	24	26
Vilkaičiai	K	19	10	9
Vydeikiai	K	24	16	8
Zalėpūgai	K	0	0	0
Žlibinai	K	345	163	182
Žvirzdaliai	K	14	8	6
Rietavo sav.		8691	4164	4527
Daugėdų sen.		422	224	198
Daugėdai	K	373	195	178
Gudaliai	K	0	0	0
Kungiai	K	42	25	17
Vitkai	K	7	4	3
Medingėnų sen.		503	242	261
Akmenskinė	K	36	18	18
Gedikėnai	K	39	23	16
Grąžčiai	K	3	1	2
Kentrakalnis	K	11	4	7
Kiliūnėnai	K	2	1	1
Laurynaičiai	K	2	1	1
Lenkaičiai	K	0	0	0
Medingėnai	K	309	139	170
Nagurka	K	0	0	0
Patyris	K	16	10	6
Pažėros	K	12	5	7
Sendvariai	K	3	3	0
Užduobulis	K	11	8	3
Užpeliai	K	59	29	30



Gyvenamoji vietovė	Statusas	Iš viso	Vyrai	Moterys
Rietavo miesto sen.		3251	1486	1765
Rietavas	M	3251	1486	1765
Rietavo sen.		3210	1568	1642
Alkas	K	36	19	17
Bubėnai	K	116	52	64
Budričiai	K	163	76	87
Daugėlaliai	K	0	0	0
Drobstai	K	70	37	33
Dubosgiris	K	0	0	0
Giliogiris	K	154	73	81
Girdvainiai	K	90	43	47
Girėnai	K	124	62	62
Gomantlaukis	K	30	13	17
Jankaičiai	K	10	5	5
Jaupėnai	K	76	35	41
Jucaičiai	K	3	2	1
Kadagnai	K	23	11	12
Kalakutiškė	K	67	34	33
Labardžiai	K	322	152	170
Laužai	K	7	4	3
Lioliai	K	82	39	43
Lozorai	K	25	13	12
Maldučiai	K	76	35	41
Meškiai	K	0	0	0
Motėjai	K	0	0	0
Narbutiškė	K	49	26	23
Norgalviai	K	8	5	3
Pajūris	K	34	19	15
Patyris	K	15	8	7
Pauškės	K	3	2	1
Pečiuliškė	K	0	0	0
Pelaičiai	K	316	156	160
Pyvorai	K	5	1	4
Pjaulės	K	14	7	7
Plunkėnai	K	24	13	11

→

Gyvenamoji vietovė	Statusas	Iš viso	Vyrai	Moterys
Pupšiai	K	6	4	2
Purveliai	K	2	1	1
Rindės	K	8	4	4
Sauslaukis	K	462	232	230
Skrabiai	K	0	0	0
Skroblis	K	32	15	17
Spraudis	K	37	17	20
Stalgas	K	0	0	0
Stumbrės	K	85	43	42
Šiurnokai	K	29	15	14
Užpinikis	K	0	0	0
Užupiai	K	27	15	12
Vatušiai	K	396	190	206
Vedegėnai	K	30	15	15
Venckiškė	K	7	2	5
Vitkiliai	K	18	8	10
Žadvainai	K	129	65	64
Tverų sen.		1305	644	661
Adomaičiai	K	2	1	1
Aušeliškė	K	12	6	6
Avižaičiai	K	3	2	1
Beržvaitis	K	0	0	0
Dalgai	K	22	13	9
Eidininkai	K	27	13	14
Gelžyčiai	K	2	2	0
Kaupos	K	36	22	14
Kermušė	K	0	0	0
Kyvaičiai	K	11	6	5
Lopaičiai	K	93	45	48
Pajomantis	K	62	33	29
Palūkalnis	K	14	8	6
Panavadis	K	16	9	7
Pasklindis	K	7	5	2
Pašeikis	K	3	2	1
Patveris	K	25	13	12

→

Gyvenamoji vietovė	Statusas	Iš viso	Vyrai	Moterys
Plauskiniai	K	16	10	6
Pleinės	K	10	5	5
Pribitka	K	16	11	5
Pupžiubiai	K	17	10	7
Rešketėnai	K	18	7	11
Skaborai	K	33	16	17
Sungailai	K	10	6	4
Šiuraičiai	K	37	15	22
Taukolydžiai	K	43	25	18
Tauravas	K	78	36	42
Tverai	MST	558	258	300
Užpeliai	K	30	12	18
Vienragiai	K	21	11	10
Vincentavas	K	5	3	2
Vėlaičiai I	K	5	4	1
Vėlaičiai II	K	6	2	4
Zorūbai	K	17	8	9
Zorūbėliai	K	0	0	0
Žeberiai	K	28	15	13
Žilaičiai	K	22	10	12
Telšių r. sav.		46994	21765	25229
Degaičių sen.		2115	1025	1090
Birikai	K	66	34	32
Degaičiai	K	778	368	410
Dimaičiai	K	21	12	9
Duobgirė	K	25	14	11
Eigirdžiai	MST	630	299	331
Galaičiai	K	3	0	3
Gaudikaičiai	K	156	76	80
Geruliai	K	84	42	42
Gintalai	K	0	0	0
Gintaučiai	K	8	6	2
Jonaičiai	K	1	1	0
Jonauskiai	K	13	8	5
Juodinkiai	K	4	3	1



Gyvenamoji vietovė	Statusas	Iš viso	Vyrai	Moterys
Juodsodė	K	2	0	2
Kumpikai	K	21	8	13
Laukstėnai	K	12	6	6
Mediniai	K	6	2	4
Micaičiai	K	46	25	21
Namgaudžiai	K	2	1	1
Norvydai	K	2	2	0
Pasvaigė	K	34	18	16
Patausalė	K	80	41	39
Pieliai	K	88	43	45
Skurvydiškė	K	14	7	7
Šašaičiai	K	17	8	9
Užupė	K	2	1	1
Gadūnavo sen.		1573	771	802
Anulynas	K	24	13	11
Brėvikiai	K	32	21	11
Buožėnai	K	299	144	155
Čėsniai	K	3	3	0
Domėnai	K	0	0	0
Džiuginėnai	K	224	109	115
Eidintaičiai	K	4	3	1
Gadūnavas	MST	98	51	47
Gailišiai	K	20	10	10
Gedrimai	K	227	111	116
Juodėnai	K	48	22	26
Kalnėnai	K	180	88	92
Kęstaičiai	K	32	14	18
Pagermantis	K	33	18	15
Pamarkija	K	1	1	0
Paplinkšė	K	4	2	2
Paragai	K	22	10	12
Pasruojė	K	51	24	27
Sarakai I	K	32	15	17
Sarakai II	K	41	20	21
Siraičiai	K	104	48	56



Gyvenamoji vietovė	Statusas	Iš viso	Vyrai	Moterys
Slėdai	K	9	4	5
Taučiai	K	9	4	5
Uikiai	K	5	1	4
Užgiriai	K	2	1	1
Užmarkija	K	8	6	2
Vigantiškiai	K	61	28	33
Luokės sen.		1831	861	970
Baltakiškė	K	13	7	6
Baltininkai	K	211	107	104
Baltlaukis	K	0	0	0
Bargainiai	K	0	0	0
Barvydžiai	K	21	7	14
Beiriškė	K	0	0	0
Biržuvėnai	K	107	45	62
Briedpjaunis	K	0	0	0
Dulkiniškė	K	7	5	2
Gaušynai	K	0	0	0
Gelsodė	K	15	7	8
Geruliškė	K	6	3	3
Giralė	K	12	6	6
Gudiškė	K	22	10	12
Guivėnai	K	0	0	0
Jakšteliškės	K	4	1	3
Jokšai	K	15	9	6
Jonaičiai	K	14	7	7
Jonavingis	K	5	2	3
Jučiai	K	25	10	15
Kentraliai	K	0	0	0
Kietkalnis	K	12	4	8
Kinčiuliai	K	10	5	5
Kiškelviečiai	K	9	4	5
Kulšikai	K	7	5	2
Kuršai	K	88	41	47
Kūlio Dauba	K	10	5	5
Leinartiškė	K	8	4	4
Luokė	MST	629	277	352

→

Gyvenamoji vietovė	Statusas	Iš viso	Vyrai	Moterys
Mataičiai	K	5	2	3
Mižikai	K	9	6	3
Pabunginė	K	9	4	5
Paliepiei	K	6	4	2
Paramotis	K	4	2	2
Pašatrija	K	25	14	11
Petraičiai	K	18	8	10
Pėtrikiai	K	1	0	1
Purviai	K	9	4	5
Rapaliai	K	16	9	7
Raudiškė	K	10	7	3
Ražiukai	K	5	2	3
Senieji Kalniškiai	K	3	2	1
Simutiškė	K	4	2	2
Skliausčiai	K	0	0	0
Skruzdynė	K	0	0	0
Smalka	K	0	0	0
Smilgiai	K	38	19	19
Soblaukis	K	7	4	3
Spukaičiai	K	13	6	7
Staniškė	K	22	11	11
Stygariai	K	0	0	0
Šloviai	K	7	5	2
Talainiai	K	0	0	0
Traulėnai	K	8	4	4
Užmiestis	K	25	11	14
Užsmilgiai	K	0	0	0
Venckiškiai	K	33	15	18
Viekšnaliai	K	244	124	120
Žaduvėnai	K	59	25	34
Žąsūgalas	K	1	0	1
Žiliškiai	K	0	0	0
Nevarėnų sen.		1573	778	795
Balėnėliai	K	26	14	12
Būgeniai	K	19	8	11
Dadotkai	K	68	31	37

→

Gyvenamoji vietovė	Statusas	Iš viso	Vyrai	Moterys
Juozapavas	K	47	24	23
Kanteniai	K	83	37	46
Liepkalnis	K	10	7	3
Mitkaičiai	K	264	140	124
Morkiškiei	K	59	33	26
Nerimdaičiai	MST	281	137	144
Nevarėnai	MST	552	266	286
Niurkiai	K	9	5	4
Paliepkalnė	K	15	6	9
Petraičiai	K	30	11	19
Skaudučiai	K	34	22	12
Šiliškės	K	9	5	4
Trimėsėdis	K	23	10	13
Tučiai	K	28	13	15
Virmėnai	K	16	9	7
Ryškėnų sen.		2463	1175	1288
Berkinėnai	K	160	83	77
Brazdeikiai	K	47	27	20
Brizgai	K	56	29	27
Degučiai	K	3	1	2
Galkančiai	K	6	4	2
Gaubeliai	K	24	11	13
Irkiniai	K	10	4	6
Irtoganas	K	0	0	0
Judrėnai	K	123	53	70
Krėpštai	K	55	24	31
Kuodžiai	K	47	23	24
Lauko Soda	MST	134	65	69
Lieplaukė	K	258	112	146
Mileikiai	K	21	8	13
Muitaičiai	K	6	4	2
Naručiai	K	11	5	6
Nešukuočiai	K	2	1	1
Purpliai	K	42	22	20
Rubežaičiai	K	28	15	13



Gyvenamoji vietovė	Statusas	Iš viso	Vyrai	Moterys
Ryškėnai	K	758	359	399
Smiltiniai	K	20	12	8
Sodalė	K	9	4	5
Užgiriai	K	557	271	286
Vilkos	K	3	2	1
Želvaičiai	K	72	30	42
Žilvičiai	K	11	6	5
Telšių miesto sen.		25540	11363	14177
Telšiai	M	25540	11363	14177
Tryškių sen.		2746	1343	1403
Badaukiai	K	7	3	4
Bėdakai	K	12	6	6
Buišai	K	18	10	8
Dirmeikiai	K	39	21	18
Dūseikiai	K	590	316	274
Juodeikiai	K	0	0	0
Juodėjai	K	14	7	7
Kilpiškė	K	12	8	4
Kiršiai	K	82	39	43
Krugeliškė	K	2	1	1
Lauciškė	K	0	0	0
Laumiai	K	2	1	1
Leilėnai	K	40	15	25
Levenčiai	K	0	0	0
Maldeniai	K	12	9	3
Meinoriškė	K	5	3	2
Mickiškė	K	4	3	1
Nabažai	K	10	6	4
Pabalvė	K	164	75	89
Padegupis	K	6	2	4
Pateklėnai	K	94	44	50
Pavirvytis	K	15	4	11
Požaičiai	K	0	0	0
Stakminiai	K	4	2	2
Staurylai	K	6	3	3



Gyvenamoji vietovė	Statusas	Iš viso	Vyrai	Moterys
Sukančiai	K	31	17	14
Sviraičiai	K	18	9	9
Šarkalnė	K	14	9	5
Tauragėnai	K	6	3	3
Tryškiai	MST	1352	642	710
Ubiškė	MST	187	85	102
Užsieniai	K	0	0	0
Žylaičiai	K	0	0	0
Upynos sen.		1790	857	933
Badmakiai	K	6	2	4
Besčiai	K	1	1	0
Degučiai	K	26	13	13
Dirvonėnai	K	52	27	25
Endrietiškiai	K	3	2	1
Gaulėnai	K	71	32	39
Ginteniai	K	84	39	45
Graudūšiai	K	7	4	3
Kaunatava	K	376	187	189
Kiaulakiai	K	20	10	10
Kirkliai	K	184	85	99
Liepukai	K	0	0	0
Mantvydai	K	36	20	16
Naujikai	K	24	10	14
Padvarninkai	K	3	2	1
Pakalniškiai	K	19	10	9
Paškvėnai	K	24	12	12
Patumšiai	K	23	12	11
Paupynis	K	0	0	0
Pavirvytė	K	6	2	4
Pervainiai	K	1	0	1
Tetervinė	K	1	1	0
Ubiškė	K	16	11	5
Upyna	K	413	191	222
Užpelkiai	K	0	0	0
Užvėdarė	K	0	0	0

→

Gyvenamoji vietovė	Statusas	Iš viso	Vyrai	Moterys
Vainočiai	K	206	94	112
Verteliai	K	13	4	9
Visginiai	K	1	0	1
Žalionė	K	1	1	0
Žeimuvėnai	K	131	64	67
Žylakiai	K	42	21	21
Varnių sen.		3739	1831	1908
Alekšionai	K	1	0	1
Baginai	K	23	11	12
Barstėgai	K	10	6	4
Bartlaukis	K	5	4	1
Barzdžiai	K	0	0	0
Bauželis	K	20	11	9
Čepaičiai	K	0	0	0
Daktariškė	K	4	3	1
Daukantai	K	21	10	11
Didieji Burbiškiai	K	21	14	7
Didysis Palūkstis	K	103	56	47
Didkiškė	K	17	11	6
Dikvietis	VS	5	1	4
Drobūkščiai	K	116	55	61
Dvarviečiai	K	21	10	11
Eidžiotai	K	27	13	14
Gaideliai	VS	0	0	0
Gaudkalnis	K	17	11	6
Gegužkalnis	K	4	2	2
Gelžyčiai	K	0	0	0
Gintalai	K	293	149	144
Girmantiškė	K	6	3	3
Godeliai	K	11	7	4
Gomaliai	K	35	20	15
Grauzai	K	13	7	6
Grikienos	K	0	0	0
Gudeliai	K	13	6	7
Gudiškė	VS	0	0	0

→

Gyvenamoji vietovė	Statusas	Iš viso	Vyrai	Moterys
Gvaldo Miškas	VS	0	0	0
Janapolė	K	41	20	21
Janapolė	MST	341	178	163
Jaušaičiai	K	9	4	5
Jaušyčiai	K	0	0	0
Jonikaičiai	K	6	4	2
Juciškė	K	0	0	0
Kairiai	K	0	0	0
Karkliškiai	K	5	1	4
Keiniškė	K	0	0	0
Kęsai	K	56	29	27
Klaišiškiai	K	3	1	2
Klubokai	K	38	19	19
Kulšiškiai	K	6	4	2
Kūjainiai	K	44	22	22
Lapaliai	K	6	3	3
Lenkaliai	K	5	1	4
Lenkviečiai	K	0	0	0
Lentinė	K	0	0	0
Lingėnai	K	51	26	25
Mažasis Palūkstis	K	7	3	4
Mažieji Burbiškiai	K	11	4	7
Mediškiei	K	0	0	0
Miestalis	K	19	6	13
Miežeiniai	K	11	8	3
Miksodis	K	33	18	15
Milvydiškiai	K	12	6	6
Naujieji Kalniškiai	K	17	10	7
Nevardėnai	K	23	10	13
Ožtakiai	K	201	109	92
Paberžtvė	K	0	0	0
Pabiržulis	K	38	19	19
Padvariai	K	9	6	3
Paežeris	VS	0	0	0
Pagirgždūtis	K	9	3	6



Gyvenamoji vietovė	Statusas	Iš viso	Vyrai	Moterys
Pagluostis	K	4	3	1
Panakatis	K	34	17	17
Pareškėtis	K	2	1	1
Pasprūdė	VS	4	1	3
Patiltis	K	7	5	2
Pavandenė	MST	317	141	176
Pupiniai	K	106	50	56
Razmai	K	38	22	16
Reksčiai	K	0	0	0
Ridikai	K	13	9	4
Rotkalnis	K	3	1	2
Rumšiškė	K	0	0	0
Siriškė	K	4	2	2
Skirmantiškė	K	18	12	6
Skrandėnai	K	14	7	7
Stabinė	K	0	0	0
Sėbai	K	20	12	8
Šakalinė	K	0	0	0
Šaltmiriai	K	0	0	0
Šaukliai	K	38	16	22
Šaukštelis	K	0	0	0
Šerpaičiai	K	25	14	11
Šūkainiai	K	1	1	0
Unguriai	K	4	2	2
Upetos	K	2	0	2
Užgiriai	K	1	1	0
Užrotkalnis	K	0	0	0
Varneliai	K	58	36	22
Varniai	M	1140	503	637
Vembūtai	K	7	4	3
Veniai	K	0	0	0
Vilko Miškas	K	0	0	0
Vydmantai	K	7	4	3
Zdoniškė	K	37	19	18
Žebenkavas	K	0	0	0



M – miestas; MST – miestelis; K – kaimas; VS – viensėdis; GST – geležinkelio stotis.

Gyvenamoji vietovė	Statusas	Iš viso	Vyrai	Moterys
Žiogė	K	6	3	3
Žirgų Ganyklos	K	0	0	0
Žylaičiai	K	13	6	7
Žvejeliškė	K	0	0	0
Žvirgždžiai	K	29	15	14
Viešvėnų sen.		2611	1282	1329
Brūnupis	VS	0	0	0
Burniai	K	27	19	8
Dargvainiai	K	24	12	12
Degeniai	K	3	2	1
Dilbai	K	25	10	15
Dumytrai	K	11	6	5
Gečiai	K	25	12	13
Getautė	K	43	24	19
Ilginės	K	0	0	0
Jomantai	K	5	3	2
Klibės	K	7	4	3
Kungiai	K	9	3	6
Kupriai	K	0	0	0
Kveiliai	K	58	28	30
Lapurviai	K	4	0	4
Liudvikavas	K	0	0	0
Liūnai	K	14	8	6
Mediškiei	K	72	38	34
Mildagė	K	0	0	0
Nakrošiškiai	K	46	23	23
Paežerė	K	182	89	93
Pakapiai	K	17	10	7
Pakauskiai	K	0	0	0
Pamavys	K	17	12	5
Parakauskiai	K	9	4	5
Patumšaliai	K	47	23	24
Plepai	K	25	10	15
Rainiai	K	885	415	470

→

Gyvenamoji vietovė	Statusas	Iš viso	Vyrai	Moterys
Ringaliai	K	9	7	2
Ruišėnai	K	8	4	4
Rūdupiai	K	100	47	53
Sakalai I	K	36	19	17
Sakalai II	K	39	21	18
Sydeklis	K	10	5	5
Syderiai	K	71	34	37
Skujinė	K	2	1	1
Stulpiniai	K	36	16	20
Survilai	K	28	12	16
Sūrupis	K	0	0	0
Šėmai	K	0	0	0
Vabalčiai	K	5	3	2
Vembūtai	K	228	121	107
Viešvėnai I	K	471	231	240
Viešvėnai II	K	11	5	6
Vilkakiai	K	2	1	1
Žarėnų sen.		1013	479	534
Ankantai	K	6	2	4
Ariškė	K	5	1	4
Butkai	K	17	7	10
Dilbė	K	0	0	0
Feliksavas	K	58	33	25
Gailiškė	K	6	2	4
Girkantiškė	K	42	18	24
Karšteniai	K	38	19	19
Kegai	K	152	73	79
Kereliškė	K	20	8	12
Klaišiai	K	11	5	6
Kliokai	K	3	1	2
Lelai	K	4	2	2
Medsodis	K	19	11	8
Milkantai	K	3	2	1
Nagurka	K	3	1	2

→

Gyvenamoji vietovė	Statusas	Iš viso	Vyrai	Moterys
Paplienija	K	10	6	4
Pluotinė	K	19	9	10
Pranckai	K	0	0	0
Rešketėnai	K	0	0	0
Rupšiai	K	3	2	1
Saušilis	K	10	6	4
Šaltupiai	K	3	1	2
Šilai	K	0	0	0
Tarvydai	K	4	2	2
Užminijai I	K	24	10	14
Užminijai II	K	7	2	5
Vertininkai	K	8	5	3
Vinteliškė	K	17	10	7
Vismaldai	K	22	9	13
Žarėnai	MST	499	232	267

Gyvenamoji vietovė	Statusas	Iš viso	Vyrai	Moterys
Utenos apskritis		152004	70962	81042
Anykščių r. sav.		28668	13256	15412
Andrioniškio sen.		520	244	276
Andrioniškis	MST	229	107	122
Arlovietė	VS	0	0	0
Beržoniškis	K	2	2	0
Butkiškis	K	4	2	2
Dauguliai	VS	4	1	3
Duobulė	VS	0	0	0
Girelė	VS	10	5	5
Gyvatynė	K	19	10	9
Griežionėlės	K	12	5	7
Griežioniškiai	VS	6	3	3
Krepšiagalys	K	2	1	1
Krivinskai	K	6	3	3
Latava	K	8	4	4
Magylai	K	4	1	3
Maželiai	K	5	2	3
Mendrupys	K	1	1	0
Migdoliškis	K	1	1	0
Mikieriai	K	25	11	14
Paandrioniškis	K	5	3	2
Padvarninkai	K	45	21	24
Pagriežiai	K	2	1	1
Pasmodai	K	17	7	10
Pašventys	VS	0	0	0
Peniankai	K	11	5	6
Pirmaliūnis	K	3	1	2
Plikiškiai	K	18	7	11
Puroniškis	VS	0	0	0
Ramaškonys	K	5	3	2
Sabaliūnai	K	2	0	2
Sedeikiai	K	33	19	14
Svileliai	K	0	0	0
Šilagalai	K	7	2	5
Vertimai	K	5	3	2
Zabelynė	K	29	13	16

M – miestas; MST – miestelis; K – kaimas; VS – viensėdis; GST – geležinkelio stotis.



Gyvenamoji vietovė	Statusas	Iš viso	Vyrai	Moterys
Anykščių sen.		14239	6477	7762
Abromiškis	K	3	1	2
Adampolis	VS	0	0	0
Aleininkai	K	0	0	0
Anykščiai	M	10575	4693	5882
Anykščiai	VS	110	51	59
Ažugojai	K	2	1	1
Ažuožeriai	K	383	170	213
Ažupiečiai	K	24	14	10
Ažupiečiai	VS	1	1	0
Bičionys	K	44	21	23
Bijeikiai	K	6	4	2
Bikūnai	K	29	11	18
Bimbai	K	9	6	3
Bliuvonys	K	6	4	2
Burbiškis	K	286	125	161
Diliai	K	0	0	0
Dirvonai	K	0	0	0
Dubiškės	K	6	2	4
Dvaronys	K	4	2	2
Egliai	K	2	1	1
Elmininkai I	K	140	78	62
Elmininkai II	K	17	9	8
Elmiškis	K	1	1	0
Fedariškis	K	0	0	0
Gintviliškis	VS	1	1	0
Gyliai	K	22	11	11
Gojus	K	1	1	0
Gražumynas	K	7	2	5
Grubai	K	0	0	0
Ilgabrada	K	0	0	0
Inkūnai	K	5	2	3
Janydžiai	VS	6	3	3
Jokūbava	K	17	11	6
Jokūbėliškis	K	0	0	0

→

Gyvenamoji vietovė	Statusas	Iš viso	Vyrai	Moterys
Jurzdikas	K	29	15	14
Juškonys	K	58	24	34
Katlėriai	K	26	17	9
Keblonys	K	166	81	85
Kerai	K	0	0	0
Kiaušai	K	7	4	3
Kirkiliškiai	K	32	15	17
Klevėnai	K	18	10	8
Klimiškiei	K	2	1	1
Klykūnai	K	12	7	5
Kubiliškiai	K	0	0	0
Kuniškiai	K	188	98	90
Lagedžiai	K	0	0	0
Lašiniai	K	10	6	4
Liepdegėnai	K	24	9	15
Liudiškiai	K	46	26	20
Ližai	K	0	0	0
Lukošiškiai	K	4	3	1
Maigiai	K	5	2	3
Margiai	K	1	0	1
Mažeikiškis	K	0	0	0
Medžiuliai	K	2	1	1
Meliaušiškis	K	0	0	0
Mūrelis	K	0	0	0
Naujieji Elmininkai	K	573	280	293
Naujonys	K	30	9	21
Navina	K	0	0	0
Niūronys	K	67	31	36
Paelmis	K	1	1	0
Pagiriai	K	95	52	43
Pagojė	VS	0	0	0
Pagraužiai	K	10	4	6
Pagubrys	K	0	0	0
Pakarkliai	K	5	2	3
Pašventupys	K	12	7	5

→

Gyvenamoji vietovė	Statusas	Iš viso	Vyrai	Moterys
Pavajai	K	6	3	3
Pavarės I	K	25	12	13
Pavarės II	K	33	15	18
Pavarės III	K	0	0	0
Pavarės IV	K	0	0	0
Pečiuliškis	K	0	0	0
Peliuškos	K	3	0	3
Peniankai	K	10	4	6
Pesliai	K	0	0	0
Pienionys	K	3	1	2
Piktagalys	K	54	29	25
Posiniai	K	0	0	0
Punktukas	K	0	0	0
Rubikiai	K	204	94	110
Skapiškiai	K	3	0	3
Smalina	K	0	0	0
Spiečiūnai	K	5	4	1
Stakės	K	7	2	5
Starkakampis	VS	5	3	2
Storiai	K	33	18	15
Šeimyniškėliai	K	69	33	36
Šeimyniškiai	K	61	34	27
Šepetiškis	K	41	17	24
Šiekšteliai	K	9	7	2
Šienraistis	K	0	0	0
Šileliai	K	2	1	1
Šlapios	K	0	0	0
Šlavėnai	K	243	122	121
Tamošiūnai	K	0	0	0
Užbliuvonys	VS	0	0	0
Vaišviliškiai	K	25	11	14
Vaivadiškiai	K	17	9	8
Vajėšiai	K	5	3	2
Vėjeliškiai	K	49	24	25
Vikonys	K	165	85	80
Vitkuškis	K	0	0	0



Gyvenamoji vietovė	Statusas	Iš viso	Vyrai	Moterys
Vosgėliai	K	16	7	9
Zablackai	K	7	3	4
Žažumbris	K	4	3	1
Žilvičiai	K	5	2	3
Debeikių sen.		1706	832	874
Aknysčiai	K	33	13	20
Aknystos	K	238	127	111
Antupiai	K	13	4	9
Aukštakalnis	VS	0	0	0
Aušra	K	51	23	28
Ažuolynė	K	16	8	8
Bebarzdžiai	K	21	10	11
Čekonys	K	144	69	75
Danišiūnai	K	0	0	0
Dauneikiai	K	0	0	0
Debeikiai	MST	404	174	230
Dobilynė	VS	1	0	1
Gaidžiai	K	6	2	4
Gerkonys	K	20	10	10
Gintiniai	K	5	4	1
Gudeliai	K	7	4	3
Ivonys	K	3	2	1
Jankaviškis	VS	0	0	0
Jazminava	VS	1	1	0
Jononys	K	29	16	13
Juozapava	VS	0	0	0
Jurzdikas	K	13	9	4
Kalveliai	K	57	33	24
Kapčiuškiai	K	0	0	0
Karalinava	K	0	0	0
Katlėriškiai	K	4	2	2
Kirkėnai	K	0	0	0
Knebiai	VS	0	0	0
Kurtiniai	K	4	3	1
Kuzmiškiai	K	0	0	0
Legai	K	0	0	0



M – miestas; MST – miestelis; K – kaimas; VS – viensėdis; GST – geležinkelio stotis.

Gyvenamoji vietovė	Statusas	Iš viso	Vyrai	Moterys
Leliūnai	K	286	149	137
Marimpolis	K	0	0	0
Medinos	K	8	2	6
Meldučiai	K	27	14	13
Mickūnai	K	43	21	22
Mičionys	K	20	9	11
Mikniūnai	K	2	0	2
Miškiniai	K	0	0	0
Palipšė	K	0	0	0
Palūšnės	VS	0	0	0
Papšiai	K	20	7	13
Peštiniai	K	5	3	2
Puodžiai	K	17	8	9
Pūstinka	K	3	2	1
Radiškis	K	0	0	0
Ragaišiai	K	3	2	1
Ramuldava	K	11	5	6
Rašimai	K	8	5	3
Rašimėliai	K	4	2	2
Rukšiškiei	K	2	1	1
Sindriai	K	9	6	3
Stalėriškis	K	0	0	0
Stanislava	K	0	0	0
Stasiškiai	K	2	1	1
Steponava	K	2	1	1
Sterkiškis	K	17	8	9
Sterkonys	K	0	0	0
Surdegis	VS	0	0	0
Surviliškis	K	1	0	1
Šventupys	K	39	23	16
Tilvikai	K	1	0	1
Toliškės	VS	0	0	0
Užulieknis	K	2	1	1
Vainiūnai	K	8	3	5
Varkujai	K	92	44	48
Zigmantava	K	4	1	3

→

Gyvenamoji vietovė	Statusas	Iš viso	Vyrai	Moterys
Kavarsko sen.		3106	1432	1674
Aleksandrava	K	0	0	0
Anulynas	VS	3	2	1
Apykeliai	K	7	3	4
Ažuolynė	K	7	5	2
Bebrūnai	K	42	23	19
Budriai	K	49	25	24
Bugeniškis	K	11	8	3
Buria	K	0	0	0
Dabužiai I	K	211	93	118
Dabužiai II	K	27	10	17
Dagia I	VS	0	0	0
Dauginčiai	K	79	37	42
Daumantai	K	0	0	0
Dečionys	K	5	1	4
Degionys	K	13	5	8
Deveniai	K	0	0	0
Dilivietė	VS	0	0	0
Domeikiai	K	41	18	23
Dvareliai	K	0	0	0
Džiugai	K	19	9	10
Ferdinantava	K	2	1	1
Garbėnai	K	7	4	3
Gelučiai	K	0	0	0
Girelė	K	23	15	8
Grikieniai	K	0	0	0
Gudonys	K	7	4	3
Ignotiškis	K	1	1	0
Jakšiškis	K	39	23	16
Jakūnai	K	0	0	0
Janonys	K	33	16	17
Janušava	K	230	115	115
Jasonys I	K	2	0	2
Jasonys II	K	0	0	0
Jerzuvka	K	5	1	4
Jokūbava	K	3	1	2

→

Gyvenamoji vietovė	Statusas	Iš viso	Vyrai	Moterys
Judinyš	K	3	2	1
Juodmiškis	K	0	0	0
Jurgėnai	K	10	5	5
Jusiškis	K	1	1	0
Kabošiai	K	60	33	27
Kalnuočiai	K	5	1	4
Kaspariškiai	K	12	5	7
Kavarskas	M	666	292	374
Kavarskas	VS	106	46	60
Kernagiškiai	VS	0	0	0
Keziai	K	2	1	1
Knitiškiai	K	10	3	7
Konceviciškiai	VS	0	0	0
Laviškis	K	14	9	5
Mackeliškiai	K	24	10	14
Mackonys	K	6	2	4
Majokai	K	5	2	3
Maldeniai	K	0	0	0
Malgažatava	K	0	0	0
Margiai	K	8	3	5
Marijampolis	K	0	0	0
Mariniškiai	K	0	0	0
Mažeikoniai	K	0	0	0
Maželiai	K	76	34	42
Medžiočiai	K	34	11	23
Miškiniai	K	0	0	0
Narbutai	K	7	3	4
Naujokai	K	2	1	1
Paberžė	K	9	3	6
Pagojė I	K	0	0	0
Pagojė II	K	5	2	3
Pajudinyš	K	6	4	2
Pakalniai	K	0	0	0
Pakėnai	K	0	0	0
Pankėnai	K	0	0	0



Gyvenamoji vietovė	Statusas	Iš viso	Vyrai	Moterys
Papiškiai	K	2	1	1
Papragiai	K	16	6	10
Paraisčiai	K	7	4	3
Pasusienys	K	33	18	15
Pazniokai	K	0	0	0
Pienionys	K	31	11	20
Pikieta	VS	0	0	0
Piktagalys	K	15	7	8
Pilėnai	VS	2	1	1
Pilypai	K	2	1	1
Plotai	VS	0	0	0
Pramislava	K	0	0	0
Pravydžiai	K	25	10	15
Pukeniai	K	2	1	1
Pumpučiai	K	133	67	66
Purveliai	K	3	2	1
Pusbačkiai	K	11	6	5
Radeckai	K	0	0	0
Ramonai	K	1	0	1
Raščiagalys	K	0	0	0
Repšėnai	K	63	32	31
Rezgys	K	0	0	0
Ribokiškis	K	11	5	6
Riklikai	K	22	11	11
Sabuliai	K	0	0	0
Sibirka	K	0	0	0
Sirvydai	K	3	1	2
Skapiškiai	K	0	0	0
Sodeliškiei	K	2	1	1
Štaškūniškis	K	0	0	0
Sudeikiai	K	0	0	0
Svirnai I	K	20	9	11
Svirnai II	K	246	108	138
Šeriai	K	226	94	132
Šeštokiškiai	K	7	3	4



M – miestas; MST – miestelis; K – kaimas; VS – viensėdis; GST – geležinkelio stotis.

Gyvenamoji vietovė	Statusas	Iš viso	Vyrai	Moterys
Šlaitai	K	1	1	0
Šoblišķiai	K	1	0	1
Šoveniai	K	101	50	51
Tumėja	K	0	0	0
Vaičiuliškiai	K	7	4	3
Vaidevučiai	K	14	7	7
Varneliai	K	8	3	5
Veršeliai	K	5	3	2
Veselava	K	11	4	7
Vetygala	K	8	5	3
Vigadka	VS	0	0	0
Vilkatėnai	K	17	8	9
Vilpišķiai	K	0	0	0
Vyšniakalnis	K	2	1	1
Zaviesišķis	K	96	46	50
Žalioji	K	0	0	0
Žibučiai	K	13	7	6
Žvirblėnai	K	2	1	1
Kurklių sen.		1313	611	702
Adomava	VS	6	2	4
Antakalniai	K	3	1	2
Antanava	K	1	1	0
Antanuvka	VS	0	0	0
Antaplaštakis	K	12	7	5
Armoniškiai	K	0	0	0
Augušķos	K	7	4	3
Brazgiai	K	3	2	1
Buteikiai	K	10	4	6
Čipiškis	K	0	0	0
Dejūnai	K	10	4	6
Dembuvka	K	4	3	1
Desiukiškiai	K	19	8	11
Didžiakaimis	K	33	15	18
Dragaudžiai	K	4	2	2
Dūdos	K	0	0	0

→

Gyvenamoji vietovė	Statusas	Iš viso	Vyrai	Moterys
Gabrėlai	K	0	0	0
Gaideliai	VS	0	0	0
Gražiavietė	K	0	0	0
Gudeliai	K	7	5	2
Janapolis	K	3	1	2
Kalinuvka	K	0	0	0
Kališķos	K	14	6	8
Karališkiai	K	3	1	2
Klenuvka	K	15	7	8
Kolonija	K	4	1	3
Konstantinuvka	VS	3	2	1
Kryžokai	K	0	0	0
Kukiškis	K	0	0	0
Kunigiškiai	K	32	15	17
Kurkleliai	K	14	6	8
Kurklė	VS	3	1	2
Kurkliai I	K	27	14	13
Kurkliai II	K	186	94	92
Kurkliai	MST	374	157	217
Lašupis	K	1	0	1
Liepinė	VS	0	0	0
Lobos	K	4	2	2
Luciūnai	K	19	11	8
Maskoliškis	K	0	0	0
Medinos	VS	2	1	1
Merečiškiai	K	1	1	0
Moliakalnis	K	3	1	2
Mūrai	K	3	1	2
Naujasodis	K	0	0	0
Navasiolka	K	2	1	1
Obelynė	VS	5	3	2
Paąžuoliai	K	0	0	0
Padvarninkai	K	1	1	0
Pagirė	VS	0	0	0
Pagojė	VS	0	0	0

→

Gyvenamoji vietovė	Statusas	Iš viso	Vyrai	Moterys
Pagrūšė	VS	1	1	0
Pakalniai	K	7	3	4
Pakeršiai	K	7	3	4
Pamelija	VS	0	0	0
Papilėnai	VS	0	0	0
Paulinava	K	8	4	4
Pavirinčiai	K	33	17	16
Pilviškiai	K	2	1	1
Plaštaka	K	10	4	6
Rundžiai	K	16	8	8
Sargūnai	K	11	5	6
Starkiškis	K	3	1	2
Staškūniškis	K	258	119	139
Šerelinė	VS	0	0	0
Šiaudinė	K	3	1	2
Šilelis	VS	0	0	0
Šilinė	K	0	0	0
Šližiai	K	10	6	4
Trakiniai	K	6	4	2
Užunvėžiai	K	22	8	14
Užušilės	K	10	5	5
Vaiveriškiai	VS	0	0	0
Vaja	VS	0	0	0
Valakiniai	K	11	2	9
Vanagai	K	25	16	9
Varguliai	K	7	4	3
Verbuvka	K	6	4	2
Vildžiūnai	K	7	4	3
Vilkiškiai	K	3	2	1
Vyliųdiškis	K	3	1	2
Zizdra	VS	6	3	3
Skiemonių sen.		1182	574	608
Aniūnai	K	18	9	9
Antaniškis	K	3	1	2
Antežeris	K	0	0	0
Atkočiškės	VS	0	0	0



Gyvenamoji vietovė	Statusas	Iš viso	Vyrai	Moterys
Audeniškis	VS	0	0	0
Aukštadvaris	VS	0	0	0
Balteniai	K	5	2	3
Balteniškiai	K	0	0	0
Baltušava	K	0	0	0
Buivydai	K	0	0	0
Čivyliškis	K	3	1	2
Dalinka	K	8	6	2
Desiuškiai	K	0	0	0
Diktarai	K	9	3	6
Gaidamiškiai	K	0	0	0
Gečionys	K	48	27	21
Geležinė	K	7	4	3
Geležinėle	K	4	2	2
Geniūnai	K	2	1	1
Gikonys	K	30	11	19
Gyvatynė	K	0	0	0
Grūdeliškis	K	2	1	1
Gudiškiai	K	0	0	0
Gurapolis	K	0	0	0
Jašiškis	K	0	0	0
Jonydžiai	K	10	5	5
Jurgiškis	K	0	0	0
Kalveliai	K	8	4	4
Kampiniai	K	1	1	0
Kančiškiai	K	0	0	0
Katlėriai	K	117	57	60
Kavoliškis	K	3	1	2
Kelpiškis	K	0	0	0
Kilėva	K	0	0	0
Kilėviškiai	K	6	4	2
Kiškeliai	K	20	10	10
Kriokšlys	K	2	0	2
Kudoriškis	VS	2	1	1
Kurkleliai	K	29	13	16
Legeniškis	K	0	0	0



Gyvenamoji vietovė	Statusas	Iš viso	Vyrai	Moterys
Linksmakalnis	K	1	0	1
Linksmavietė	K	0	0	0
Lukna	VS	4	2	2
Mačionys	K	177	92	85
Mediniškiai	K	4	2	2
Melėnai	K	5	1	4
Mikoliškis	K	0	0	0
Milžinkapis	VS	0	0	0
Miškiniškiai I	K	11	6	5
Miškiniškiai II	K	0	0	0
Mozūriškiai	K	3	1	2
Nagurkiškiai	K	36	17	19
Narkiškis	K	0	0	0
Naujaūlyčis	K	0	0	0
Ožionys	K	6	5	1
Paberėžiai	K	0	0	0
Paežeriai I	K	2	1	1
Paežeriai II	K	0	0	0
Paežeriai III	K	2	1	1
Pagržai	K	0	0	0
Palionys	K	7	4	3
Palukniai	K	15	8	7
Paraisčiai	K	0	0	0
Pašilčiškis	K	0	0	0
Pašiliai	K	67	34	33
Pečiuliai	K	7	2	5
Piliakalnis	VS	0	0	0
Pilviškiai	K	3	1	2
Plepiškiai	K	3	2	1
Pūstalaukiai	K	55	27	28
Remeikiai	K	10	4	6
Sarickai	K	21	7	14
Sarteniškis	K	0	0	0
Senoniškis	K	0	0	0
Sintautai	K	11	6	5
Sirvydiškis	VS	0	0	0

→

Gyvenamoji vietovė	Statusas	Iš viso	Vyrai	Moterys
Skiemonys	K	217	105	112
Skiemonys	MST	38	17	21
Smulkis	K	4	2	2
Subačiai	K	0	0	0
Šilai	K	4	2	2
Šlapelės	K	0	0	0
Šlynynė	K	0	0	0
Terpežeriai	K	0	0	0
Topoliškiai	K	1	1	0
Totoriškis	VS	1	0	1
Traineliškis	K	0	0	0
Trakiniai	K	0	0	0
Trakiškis	K	1	0	1
Trumbatiškis	K	3	1	2
Ustronė I	VS	0	0	0
Ustronė II	VS	0	0	0
Užuoraistis	VS	2	1	1
Vaisiutiškis	K	6	3	3
Vaišviliškiai	K	2	1	1
Vaitutiškiai	K	6	2	4
Varnupys	K	1	1	0
Velykūnai	K	20	10	10
Vietiškės	K	4	3	1
Vildiškiai	K	18	10	8
Voversys	K	37	17	20
Želtiškiai	K	13	3	10
Žibučiai	K	2	1	1
Žiogai	K	15	7	8
Svėdasų sen.		2202	1026	1176
Auleliai	K	134	63	71
Bajorai	K	63	30	33
Butėnai	K	111	52	59
Čiukai	K	6	3	3
Daujočiai	K	203	95	108
Degsniai	K	4	1	3
Drobčiūnai	K	7	3	4

→

Gyvenamoji vietovė	Statusas	Iš viso	Vyrai	Moterys
Ertėjai	K	0	0	0
Galviškis	VS	0	0	0
Galvydžiai	K	10	7	3
Girelė	K	0	0	0
Gykiai	K	8	5	3
Grikiapeliai	K	143	69	74
Gudonys	K	0	0	0
Jotkonys	K	24	7	17
Juodeglynis	VS	0	0	0
Kalniečiai	K	1	0	1
Kraštai	K	4	2	2
Krašteliai	K	0	0	0
Kunigiškiai I	K	49	18	31
Kunigiškiai II	K	48	23	25
Kuodžiupis	K	0	0	0
Kupriai	K	3	2	1
Kušliai	K	13	8	5
Liepagiriai	K	17	9	8
Maleišiai	K	4	1	3
Miliūniškis	K	9	4	5
Milokiškis	K	2	2	0
Miškiniai	K	5	3	2
Moliakalnis	K	36	18	18
Morkūniškiai	K	0	0	0
Narantis	K	0	0	0
Narbūčiai	K	22	9	13
Naujikai	K	1	0	1
Netikiškiai	K	16	9	7
Padvariai	K	5	1	4
Palaukiškiai	K	6	2	4
Pamaleišys	K	1	0	1
Paurišiai	K	15	7	8
Rimdžiai	K	0	0	0
Rudakasiai	K	0	0	0
Sausalaukė	K	5	2	3



Gyvenamoji vietovė	Statusas	Iš viso	Vyrai	Moterys
Savičiūnai	K	14	7	7
Sliepiškis	K	29	15	14
Svėdasai	MST	884	411	473
Šaltiniai	K	9	5	4
Šeduikiai	K	3	1	2
Tadauskai	K	0	0	0
Trumpučiai	K	0	0	0
Vaitkūnai	K	181	87	94
Vikonys	K	91	39	52
Vilkabrukiai	K	9	2	7
Visėtiškės	K	1	1	0
Zoviškiai	K	1	1	0
Žalioji	K	5	2	3
Traupio sen.		818	384	434
Alukėnai	K	13	8	5
Degsniai	K	3	1	2
Janapolis	K	18	9	9
Kamisarava	K	1	1	0
Klaibūnai	K	138	60	78
Laukagaliai	K	52	25	27
Levaniškiai	K	331	162	169
Maciūnai	K	13	5	8
Mickūniškiai	K	26	12	14
Naujadalis	K	0	0	0
Nevėžninkai	K	10	5	5
Pageldonis	K	5	3	2
Pailgamiškis	K	0	0	0
Palepeikiai	K	2	1	1
Piliakalnis	K	0	0	0
Surdaugiai	K	12	5	7
Surviliškis	K	2	1	1
Šapis	K	0	0	0
Šikšnalaukys	K	0	0	0
Traupis	MST	179	81	98
Užubaliai	VS	0	0	0



M – miestas; MST – miestelis; K – kaimas; VS – viensėdis; GST – geležinkelio stotis.

Gyvenamoji vietovė	Statusas	Iš viso	Vyrai	Moterys
Užuraisčiai	K	0	0	0
Vičiūnai	K	0	0	0
Žalioji	K	3	0	3
Žerkiškiai	K	5	2	3
Žiurliai	K	5	3	2
Troškūnų sen.		2745	1293	1452
Aleksandravėlė	VS	6	4	2
Anioliškis	K	0	0	0
Antanynė	K	0	0	0
Bareišėliai	VS	5	3	2
Bareiškiai	K	17	8	9
Bečerninkai	K	6	3	3
Briedinė	VS	1	1	0
Daugėliškiai	VS	5	3	2
Dubriškis	K	4	1	3
Gaidžiupės	K	0	0	0
Gailiutiškis	VS	0	0	0
Gečionys	VS	5	3	2
Gerkiškiai	K	11	5	6
Grumbinai	VS	5	3	2
Gudeliai	K	22	12	10
Gurskai	K	11	7	4
Jackagalys	K	6	3	3
Jovarai	K	5	2	3
Juostininkai	K	63	25	38
Justinava	VS	0	0	0
Kalnuočiai	K	11	6	5
Kanapynė	K	12	6	6
Karčekai	VS	17	11	6
Karčiai	K	34	17	17
Kaupiniškiai	VS	8	4	4
Kiaulėnai	K	0	0	0
Kiaušagalys	K	16	7	9
Kildonys	K	0	0	0
Kirmėliai	K	159	76	83

→

Gyvenamoji vietovė	Statusas	Iš viso	Vyrai	Moterys
Kirmėliukai	K	0	0	0
Konciapolis	VS	4	3	1
Kumpiniškis	VS	0	0	0
Kučkeliai	K	0	0	0
Latavenai	K	69	36	33
Laukagalėliai	K	0	0	0
Liausynė	K	0	0	0
Lydžiai	K	10	6	4
Mažionys	K	28	14	14
Mediniškiai	K	21	7	14
Meiluškiai	K	6	4	2
Mickapetris	VS	0	0	0
Mileikiškiai	K	51	25	26
Mitošiūnai	K	83	31	52
Mitrai	K	0	0	0
Miškalaukis	K	0	0	0
Motiejūnai	K	5	3	2
Nakonys	K	23	12	11
Naujasėdis	K	3	0	3
Nausodė	K	7	3	4
Nevėžka	VS	5	3	2
Padrujys	K	0	0	0
Pajuodžiai	K	7	4	3
Pajuostinys	K	7	3	4
Pajuostis	VS	13	8	5
Pakapė	K	16	9	7
Pakapė	K	0	0	0
Palatavys	VS	0	0	0
Pasausiai	K	1	0	1
Pelekiškis	K	0	0	0
Pelyšėlės I	K	14	8	6
Pelyšėlės II	K	7	2	5
Pelyšos II	K	0	0	0
Petkūnai	K	19	9	10
Pienagalys	K	1	1	0

→

Gyvenamoji vietovė	Statusas	Iš viso	Vyrai	Moterys
Purvynai	VS	0	0	0
Raguvėlė	K	314	138	176
Rakutėnai	K	3	2	1
Ramanava	K	21	10	11
Rudžionys	K	0	0	0
Rukiškis	K	53	27	26
Samanai	VS	5	3	2
Skaistkalnis	K	0	0	0
Skamarokai	K	1	1	0
Skauradai	K	0	0	0
Slabada	K	0	0	0
Smėlynė	K	280	133	147
Stukonys	K	5	3	2
Surdegis	GST	5	2	3
Surdegis	K	20	11	9
Surdegis	MST	158	73	85
Survilai	K	0	0	0
Šlapės	K	0	0	0
Termintiškis	VS	0	0	0
Tešliūnai	K	0	0	0
Titeikėliai	K	6	4	2
Titeikiai	K	30	14	16
Troškūnai	M	451	194	257
Troškūnėliai	VS	15	9	6
Umėnai	K	22	13	9
Vagilka	VS	0	0	0
Vaidlonys	K	296	150	146
Varšauka	VS	5	2	3
Vašuokėnai	K	65	29	36
Važdėlės	K	0	0	0
Vidugiriai	K	25	13	12
Vidugiriai	VS	9	5	4
Vilkatupė	K	0	0	0
Zavadiškis	VS	0	0	0
Žiedoniai	K	70	30	40



Gyvenamoji vietovė	Statusas	Iš viso	Vyrai	Moterys
Žiliškės	K	0	0	0
Žudžgalys	K	25	13	12
Žukauskai	K	17	7	10
Žviliūnai	K	15	6	9
Viešintų sen.		837	383	454
Akmena	K	2	1	1
Antalina	K	24	8	16
Astruvka	K	0	0	0
Ažubaliai	K	3	2	1
Balčiūniškiai	K	3	2	1
Baltkarčiai	K	0	0	0
Bylėnai	K	4	3	1
Burbekliai	K	5	3	2
Čiunkiai	K	2	1	1
Didžiuliškiai	K	34	17	17
Erškėtinė	K	0	0	0
Gilvydžiai	K	29	12	17
Griežionys	K	0	0	0
Grigiškiai	K	0	0	0
Juodviliškis	K	0	0	0
Juodžgalys	K	6	3	3
Juozapava	K	5	3	2
Jurgiškis	K	17	7	10
Karūniai	K	20	9	11
Kumpynės	VS	0	0	0
Laičiai	K	13	5	8
Laiteliai	K	6	3	3
Maldeikiai	K	0	0	0
Marinava	K	1	1	0
Medinos	K	1	1	0
Meldiškiai	K	6	2	4
Navikai	K	0	0	0
Nemeiriai	K	11	5	6
Paežeriai	K	15	9	6
Pagranda	K	0	0	0



M – miestas; MST – miestelis; K – kaimas; VS – viensėdis; GST – geležinkelio stotis.

Gyvenamoji vietovė	Statusas	Iš viso	Vyrai	Moterys
Papiliai	K	21	12	9
Pasuošis	VS	0	0	0
Pelyšos I	K	6	4	2
Putinas	K	23	13	10
Pūsčiai	K	1	1	0
Skaidrė	K	3	1	2
Skudai	K	23	13	10
Smėlinka	K	3	1	2
Sviesteliškis	K	5	3	2
Šilai	K	22	12	10
Šlynyinė	K	0	0	0
Trakininkai	K	0	0	0
Valečkai	K	9	3	6
Varneliškiai	VS	2	1	1
Viešintėlės	K	221	104	117
Viešintos	K	8	3	5
Viešintos	MST	281	114	167
Žemaitėliai	K	0	0	0
Žliobiškiai	K	2	1	1
Ignalinos r. sav.		18386	8570	9816
Ceikinių sen.		557	266	291
Akmeniškė	K	0	0	0
Augutiškė	K	0	0	0
Balčiulėniškė	K	0	0	0
Barkušė	K	4	3	1
Bašiškė	K	0	0	0
Budriai	K	0	0	0
Bujutiškė	K	2	1	1
Burkoliškė	K	1	0	1
Būdninkai	K	2	1	1
Ceikiniai	K	174	80	94
Ceikiškė	VS	2	1	1
Čebatoriai	K	0	0	0
Čižiškiai	K	15	9	6
Dalgedos	K	0	0	0

→

Gyvenamoji vietovė	Statusas	Iš viso	Vyrai	Moterys
Degutiškė	K	4	1	3
Dimbeliai	K	14	9	5
Garniai	K	4	2	2
Gaspariškė	K	6	5	1
Giriniškė	K	0	0	0
Jakaviškiai	K	4	1	3
Juodiškė	K	6	3	3
Kančioginas	K	52	26	26
Kandrotiškė I	K	6	2	4
Kandrotiškė II	K	5	1	4
Karačiūniškė	K	0	0	0
Lazdinkos	K	0	0	0
Lepšiai	K	7	4	3
Liepiškė	K	5	3	2
Merkmenys	K	11	6	5
Mėšliai	K	25	10	15
Mielaičiai	K	0	0	0
Mikalavėlis	K	0	0	0
Nalivaikos	K	6	2	4
Naujas Sklypas	K	0	0	0
Nevaišiai	K	5	3	2
Pamiliškė	K	2	0	2
Paragiškė	K	11	5	6
Pašventė	VS	0	0	0
Ramutiškė	K	6	5	1
Rizgūnai	K	5	2	3
Ropiškė	K	3	1	2
Ropiškėlė	K	2	1	1
Rubelninkai	K	82	42	40
Sadūniškė	K	2	1	1
Salelė	K	3	1	2
Strakšiškė	K	16	7	9
Šaltupis	K	7	5	2
Šileikiškė	K	35	15	20
Tarosauka	K	6	4	2

→

Gyvenamoji vietovė	Statusas	Iš viso	Vyrai	Moterys
Totorišké	K	1	1	0
Valeikauka	K	0	0	0
Valėnai	K	0	0	0
Varnišké	K	2	0	2
Velykamiškis	K	12	3	9
Vigadka	K	0	0	0
Viktarinė	K	0	0	0
Zatišius	K	2	0	2
Didžiasalis sen.		1659	742	917
Bobėnai	K	15	7	8
Didžiasalis	K	1299	574	725
Dysna	K	62	31	31
Galalaukiai	K	25	10	15
Grigališkė	K	0	0	0
Kaukiškė	K	1	0	1
Kėkštai	K	12	6	6
Kudabiškė	K	3	1	2
Kuksos	K	0	0	0
Kukučiai	K	0	0	0
Kurtišké	K	3	2	1
Lazinkos	K	5	1	4
Marijampolis	K	0	0	0
Naujoji Katinautišké	K	2	1	1
Navikai	K	124	58	66
Padynsis	K	0	0	0
Pajuodupis	K	3	1	2
Petronišké	K	0	0	0
Petrošiūnai	K	0	0	0
Piemenys	K	0	0	0
Pivorai	K	30	13	17
Pupiena	K	0	0	0
Radiškė	K	0	0	0
Rimaldiškė	K	18	10	8
Sapliai	K	2	1	1
Sekonys	K	2	0	2



Gyvenamoji vietovė	Statusas	Iš viso	Vyrai	Moterys
Senoji Katinautišké	K	3	1	2
Spijotiškė	K	0	0	0
Surma	K	0	0	0
Svirkos	K	13	7	6
Vilėkos	K	8	4	4
Vosiūnai	K	29	14	15
Dūkšto sen.		1706	791	915
Alejūnai	K	6	2	4
Alksnaitis	VS	3	1	2
Alksnas	VS	3	1	2
Antanavas	K	3	2	1
Antaniškė I	K	1	1	0
Antaniškė II	K	0	0	0
Aukštakalniai	K	13	6	7
Ažukarklinė	K	73	34	39
Ažuolynė	K	0	0	0
Ažutaunis	K	3	2	1
Bažnytkaimis	K	0	0	0
Beržininkai	K	30	14	16
Bėgūnai	K	2	1	1
Bikėnai	K	12	5	7
Bimberišké	K	0	0	0
Čižiūnai	K	21	12	9
Degutėliai	K	2	1	1
Didžiasalis	K	30	12	18
Driškūnai	K	2	1	1
Dvarykščius	K	11	5	6
Dūkštas	M	888	395	493
Dūkšteliai	K	53	27	26
Ežeriškė	VS	0	0	0
Galiniškė	K	4	3	1
Gerkonys	K	23	16	7
Gimtinė	K	0	0	0
Girutiškė I	K	17	5	12
Girutiškė II	K	2	1	1



M – miestas; MST – miestelis; K – kaimas; VS – viensėdis; GST – geležinkelio stotis.

Gyvenamoji vietovė	Statusas	Iš viso	Vyrai	Moterys
Kairiškė	K	0	0	0
Kamuntavas	K	3	2	1
Kaniūkai	K	248	116	132
Karačiūna	K	0	0	0
Karnitiškė	K	6	3	3
Keižiai	K	1	1	0
Kuzmitiškė	K	2	1	1
Kuzmiškė	K	7	4	3
Liesniškė	VS	2	1	1
Medeišiai	K	20	10	10
Mieleikiškė	VS	0	0	0
Moliakalnis	K	17	10	7
Paberžuonė	VS	0	0	0
Padliaudanka	K	0	0	0
Pasamanė	VS	0	0	0
Pašventė	K	5	3	2
Pažemiškis	K	47	21	26
Piliakalnis	K	5	1	4
Platumos	VS	4	2	2
Plavėjai	K	20	8	12
Ritkūniškė	K	8	5	3
Rojus	K	10	7	3
Rudėniškės	K	16	6	10
Saksoniškė	K	1	0	1
Silvestriškė	VS	0	0	0
Simaniškė	K	9	7	2
Sokiškiai	K	7	3	4
Sviliškė	K	3	2	1
Šaltiniai	K	15	6	9
Šukeliškė	K	3	2	1
Ščiurys	K	0	0	0
Taboras	K	0	0	0
Tarasiškė	K	0	0	0
Tumelina	K	13	6	7
Varginiai	VS	2	1	1

→

Gyvenamoji vietovė	Statusas	Iš viso	Vyrai	Moterys
Varnos	K	2	2	0
Vaškonys	K	3	0	3
Vigodka	K	0	0	0
Viktoriškė	K	3	1	2
Vėderiniai	K	17	9	8
Žagarinė	K	5	4	1
Žąsiniai	K	0	0	0
Ignalinos miesto sen.		6007	2720	3287
Ignalina	M	6007	2720	3287
Ignalinos sen.		1571	773	798
Antagavė	K	55	23	32
Aza	K	4	2	2
Bendoriškė	K	4	2	2
Burkolai	K	11	6	5
Bėčionys	K	10	6	4
Bėčiūnai	K	199	106	93
Ceikinėliai	K	24	12	12
Dainiai	K	5	2	3
Didžiasalis	K	57	28	29
Dindos	K	17	8	9
Dūdėniškė	K	1	1	0
Garbūnai	K	8	4	4
Gaureliai	K	26	10	16
Gaveikėnai	K	28	17	11
Girminiai	K	172	90	82
Girneliškė	K	7	3	4
Jonalaukis	K	0	0	0
Kamša	K	2	1	1
Kazokinė	K	95	47	48
Kurniškė	VS	4	2	2
Kylatrakis	K	0	0	0
Kūjiškė	K	5	2	3
Laukiniai	K	4	2	2
Leileikos	K	5	3	2
Lipniškė	VS	0	0	0

→

Gyvenamoji vietovė	Statusas	Iš viso	Vyrai	Moterys
Liubčiškė	K	3	2	1
Makniškė	K	1	1	0
Maskoliškė	K	0	0	0
Mažulonys	K	4	2	2
Medžiuškiai	K	4	1	3
Meironys	K	42	23	19
Melninkai	K	7	4	3
Meškėnai	K	15	6	9
Mikalinė	K	4	2	2
Narsutiškė	K	11	6	5
Nastazavas	K	7	4	3
Naujasalis	K	8	5	3
Pabaltys	K	4	2	2
Pagavaitis	VS	4	1	3
Pagavė	K	8	3	5
Pakryžė	K	5	3	2
Palaukiškė	K	4	2	2
Palaukoja	K	14	7	7
Palūšė	K	83	41	42
Pamiškė	K	6	4	2
Pamoliškė	K	4	2	2
Panižiškė	K	5	2	3
Papravalė	K	2	1	1
Pavajuonis	K	4	1	3
Paversmis	K	1	1	0
Pašvoginė	K	2	1	1
Pelekas	K	4	2	2
Petriškė	K	22	10	12
Pečiuliai	K	4	2	2
Pipiriškė	K	9	5	4
Poviliškė	K	17	9	8
Ramutiškė	K	3	1	2
Rimašiai	K	16	8	8
Rukšiškė	K	12	6	6
Sabališkė	K	27	15	12



Gyvenamoji vietovė	Statusas	Iš viso	Vyrai	Moterys
Savuliai	K	17	6	11
Siūriai	K	4	2	2
Spinkaičiai	K	0	0	0
Strazdiškė	K	4	2	2
Strigailiškis	K	294	136	158
Šilinė	VS	0	0	0
Trainiškis	K	2	0	2
Urviniškė	K	3	2	1
Vaišniūnai	K	31	15	16
Vėlionys	K	7	4	3
Zablatiškė	K	11	5	6
Zuikiškė	K	3	1	2
Zuikos	K	30	14	16
Žydėliai	K	56	24	32
Kazitiškio sen.		1011	483	528
Akriemiai	K	4	2	2
Aminėniškė	K	1	1	0
Antakmenė	K	9	5	4
Apkarta	K	2	1	1
Asiūklė	K	11	6	5
Ažėnai	K	22	10	12
Ažvinčiai	K	12	6	6
Bajorai I	K	24	11	13
Bajorai II	K	8	3	5
Bajorai III	K	5	3	2
Baltabiržis	K	0	0	0
Biržiniškė	K	14	8	6
Byriškė	K	0	0	0
Buiviliškė	VS	0	0	0
Čepiejai	K	6	2	4
Dailidės	K	1	0	1
Dainiškė	K	0	0	0
Daržininkai	K	0	0	0
Diediškė	K	0	0	0
Dirvonai	VS	2	1	1



Gyvenamoji vietovė	Statusas	Iš viso	Vyrai	Moterys
Dirvoniškės	K	0	0	0
Dvarnapolis I	K	3	2	1
Dvarnapolis II	K	0	0	0
Galai	K	4	2	2
Galiniai	K	0	0	0
Garbšiai	K	2	1	1
Garšvinė	K	4	2	2
Gedžiūnai	K	3	1	2
Gedžiūnėliai	K	0	0	0
Geibos	K	0	0	0
Grikiapeliai	K	3	1	2
Grybėnai	K	111	49	62
Gubava	K	1	1	0
Gubavėlė	K	0	0	0
Gurbai	VS	0	0	0
Jakėnai	K	31	11	20
Jakštiškė	K	7	4	3
Joniškis	K	1	1	0
Juodalaukis	K	0	0	0
Jurgėnai	VS	0	0	0
Kalviškė	K	0	0	0
Kazičiškis	K	343	167	176
Kazlupiškė	VS	0	0	0
Kolėniškė	K	0	0	0
Kuronai	K	0	0	0
Kuzmiškė	K	7	3	4
Lauksteniai	K	5	1	4
Laučiūniškė	K	14	8	6
Leoniškė	VS	0	0	0
Ligūnai	K	48	26	22
Lukšėniškė	K	0	0	0
Malvinavas	K	8	4	4
Margavonė	K	2	0	2
Marijonavas	VS	5	1	4
Mazurkos	K	0	0	0

→

Gyvenamoji vietovė	Statusas	Iš viso	Vyrai	Moterys
Meilūnai	K	2	0	2
Mikoliūnai	K	0	0	0
Miliaučiškę	K	1	0	1
Miniškė	K	0	0	0
Miškiniškė	K	10	5	5
Naubėnai	K	2	1	1
Naujasalis	K	9	5	4
Navikai	K	3	0	3
Notrynė	VS	0	0	0
Nykiškė	K	0	0	0
Paežerinė	VS	0	0	0
Pagurbė	K	1	1	0
Pašilė	K	6	2	4
Pažieviškė	K	8	5	3
Petrikonys	K	3	2	1
Radeikiškė	K	0	0	0
Rainiai	K	4	1	3
Remeniškė	K	4	3	1
Rokėnai	K	6	3	3
Rukiškė	K	1	0	1
Rupinskai	K	2	1	1
Rupinskėliai	K	0	0	0
Sabališkė	K	15	6	9
Serapiniškė	K	41	26	15
Sietinė	VS	1	0	1
Sodžiūnai	K	8	4	4
Sungardai	K	4	3	1
Švedriškė	K	77	32	45
Tarlokiškė	VS	0	0	0
Tartokas	K	2	1	1
Teliukiškė	K	0	0	0
Tolimėnai	K	5	2	3
Trakai	K	2	1	1
Trūdai	K	5	2	3
Uždeliai	K	0	0	0

→

Gyvenamoji vietovė	Statusas	Iš viso	Vyrai	Moterys
Užsieniai	K	4	2	2
Vardžiukiemis	K	34	18	16
Vėjinė	VS	0	0	0
Zūbiškė	K	4	2	2
Žalioji	VS	7	4	3
Žeimiai	K	17	7	10
Želmeniškė	K	0	0	0
Linkmenų sen.		937	449	488
Antalksnė	K	125	56	69
Antaprūdė	VS	3	2	1
Benediktavas	K	1	0	1
Beržaragis	K	2	1	1
Briedinės	K	4	3	1
Cijonai	K	12	5	7
Darželiai	K	4	3	1
Derviniškė	K	0	0	0
Drūtūnai	K	12	7	5
Dvariškiai	K	12	6	6
Gineitiškis	K	1	0	1
Ginučiai	K	44	20	24
Grikiapelė	K	83	36	47
Jakutiškis	K	0	0	0
Jovaraučiškės	K	3	1	2
Kaukiškė	K	3	1	2
Kazimieriškė	K	2	2	0
Kiauneliškis	K	2	1	1
Kimbariškė	K	3	2	1
Kiščiai	K	15	8	7
Krivasalis	K	36	23	13
Kupriai	K	0	0	0
Lapiakalnis	K	1	1	0
Liminas	K	13	7	6
Linkmenys	K	134	70	64
Maksiūnai	K	9	2	7
Maleišiai	K	10	5	5



Gyvenamoji vietovė	Statusas	Iš viso	Vyrai	Moterys
Mačiutiškės	K	3	2	1
Medinos	K	9	4	5
Mikališkis	K	4	2	2
Morkūniškė	K	1	0	1
Motiejūnai	K	10	4	6
Mozūriškė	K	2	1	1
Narušiai	K	0	0	0
Naujasodis	K	114	54	60
Naujieji Bajorai	K	3	0	3
Pabiržė	K	10	5	5
Padumblys	K	0	0	0
Pajaurė	VS	5	2	3
Pakiaunys	K	3	1	2
Palabažys	K	3	1	2
Palmajė	K	2	1	1
Papiliakalnė	K	13	7	6
Papliaušys	K	0	0	0
Paukojė	K	8	4	4
Paulinavas	VS	0	0	0
Pažeimenys	K	0	0	0
Pažiezdris	K	9	3	6
Peleniai	K	13	4	9
Peliagrinda	K	6	4	2
Pupiškė	K	28	15	13
Pusvarsnėliai	K	15	7	8
Puziniškis	K	15	7	8
Pylimas	K	0	0	0
Ramusis	K	7	3	4
Ripelialaukis	K	6	3	3
Rukiškė	K	0	0	0
Rukšėnai	K	8	3	5
Salos	K	17	8	9
Senieji Bajorai	VS	0	0	0
Sidariškės	VS	8	4	4
Simoniškis I	K	3	1	2



Gyvenamoji vietovė	Statusas	Iš viso	Vyrai	Moterys
Simoniškis II	K	4	2	2
Stagalėnai	K	2	2	0
Stirninė	K	3	1	2
Stripeikiai	K	5	2	3
Subiškis	K	3	2	1
Šakarva	K	16	6	10
Šileikiškė	VS	1	1	0
Šiliniškės	K	3	0	3
Šiškiniai	K	35	20	15
Tumėniškė	K	2	0	2
Vaidžiuškės	K	4	1	3
Varniškė	K	0	0	0
Vasiuliškė	K	0	0	0
Mielagėnų sen.		901	408	493
Apšiūtos	K	11	5	6
Baltasis	VS	0	0	0
Bernotai	K	127	50	77
Blažiejėškė	K	3	1	2
Buckūnai	K	26	11	15
Černakiškė	K	0	0	0
Dantiškė	K	0	0	0
Degsnė	K	0	0	0
Dubiškė	K	0	0	0
Edvardavas	K	0	0	0
Gilūtos	K	121	55	66
Gorkos	K	0	0	0
Guntauninkai	K	32	14	18
Jaciūnai	K	1	1	0
Juodagalviai	K	26	12	14
Jurkiškė	K	5	2	3
Kalninė	K	18	9	9
Kazlišė	K	2	1	1
Kikižeris	VS	2	1	1
Kriaučiukai	K	0	0	0
Krikonys I	K	39	20	19
Krikonys II	K	9	6	3

→

Gyvenamoji vietovė	Statusas	Iš viso	Vyrai	Moterys
Kurmiškė	VS	6	4	2
Kėriškė	K	11	6	5
Leipuškė	K	2	0	2
Maldanėnai	K	8	3	5
Malkūnai	K	14	6	8
Mielagėnai	MST	236	108	128
Milašaitis	K	5	3	2
Milašius	K	0	0	0
Molykai	K	5	3	2
Motiejėškė	K	0	0	0
Mėčionys	K	46	19	27
Mėšonys	K	21	9	12
Naujas Sklypas	VS	3	2	1
Odesina	K	2	1	1
Paliesius	K	25	9	16
Pasmėlė	K	0	0	0
Radutis	VS	1	1	0
Raščiūnai	K	31	19	12
Reketiškė	K	4	2	2
Ryžiškė	K	7	2	5
Salomenka	K	26	10	16
Simiškė	K	0	0	0
Smilginiškė	VS	1	0	1
Sriūbos	K	0	0	0
Svylė	K	10	4	6
Šilvija	VS	2	1	1
Triluščiai	K	0	0	0
Tumelėnai	K	4	3	1
Turčiškė	K	7	4	3
Urveliai	K	2	1	1
Vosyliškė	K	0	0	0
Žardeliškė	K	0	0	0
Žvyriškė	K	0	0	0
Naujojo Daugėlišio sen.		1379	670	709
Andrikavas	K	1	1	0
Ažusienis	K	1	1	0

→

Gyvenamoji vietovė	Statusas	Iš viso	Vyrai	Moterys
Baikeliai	K	20	7	13
Baušiškė	K	2	1	1
Benėšiai	K	4	2	2
Cicėniškė	K	2	2	0
Češulėnai	K	34	15	19
Daniūnai	K	7	4	3
Daubariškė	K	2	1	1
Daubariškėlė	K	4	1	3
Degutiškė I	K	8	3	5
Degutiškė II	K	3	2	1
Dikiškė	K	13	6	7
Dvarkščius	VS	1	0	1
Gaveikiškė	K	0	0	0
Gervelės	K	13	8	5
Grigiškė	K	22	14	8
Gudėnai	K	5	3	2
Izabelinė	K	29	15	14
Izabelinėle	K	0	0	0
Janavas	K	11	8	3
Janionys	K	47	26	21
Jureliškė	K	1	1	0
Jurgeliškė	K	0	0	0
Kajotai	K	5	2	3
Kalviasalis	K	28	15	13
Kazimieravas	K	20	10	10
Kazlupiškė II	VS	3	2	1
Kačergiškė	K	8	4	4
Kiniūnai	K	8	3	5
Konstantinavas	VS	0	0	0
Kūtiškė	K	19	11	8
Laurinčiukiškė	K	4	2	2
Liečiai	K	9	5	4
Lėliupis	VS	3	1	2
Markiniškė	K	3	1	2
Mažviliškė	K	6	3	3



Gyvenamoji vietovė	Statusas	Iš viso	Vyrai	Moterys
Mažėnai	K	123	61	62
Medinos	VS	2	0	2
Mieleškiai	K	14	9	5
Mieliatiltis	K	0	0	0
Mikalavas	K	56	26	30
Milašiai	K	1	0	1
Moliakalnis	K	2	1	1
Molinė	K	1	1	0
Naujasis Daugėliškis	K	275	125	150
Naujasis Kampelis	K	5	0	5
Navikai	K	3	1	2
Neverėnai	K	10	5	5
Niukiškė	K	0	0	0
Ožionys	K	36	19	17
Padysnis I	K	9	4	5
Padysnis II	VS	1	0	1
Pajurgiškė	K	2	1	1
Pamunė	K	21	10	11
Paringys	K	28	12	16
Parubežinė	K	0	0	0
Paukštės	K	0	0	0
Pašakariškiai	VS	0	0	0
Pašiškė	K	0	0	0
Pekoriškė	K	2	1	1
Pempiškė	K	4	1	3
Petroniškė	K	2	0	2
Pinigiškė	K	0	0	0
Plėniškė	K	0	0	0
Polianka	K	4	2	2
Pročiūnai	K	11	6	5
Pupiniai	K	14	8	6
Radeikiškė	K	9	4	5
Raibeniai	K	0	0	0
Rameikos	K	25	12	13
Ravai	VS	0	0	0



Gyvenamoji vietovė	Statusas	Iš viso	Vyrai	Moterys
Ropiškė	K	5	2	3
Ruokiškė	K	6	3	3
Rėksniškė	K	0	0	0
Senasis Daugėliškis	K	31	15	16
Seniškis I	K	22	8	14
Seniškis II	K	5	2	3
Silvestriškė	VS	0	0	0
Sliesoriškė	K	0	0	0
Smilginiškė	K	3	1	2
Smėliai	K	5	1	4
Šakaraistis	K	0	0	0
Šiūlnai	K	98	47	51
Taujūnai	K	132	70	62
Trapikiškė	K	7	3	4
Triburčiai	K	5	2	3
Triklotiškė	K	17	8	9
Upis	K	0	0	0
Varniškė	K	1	0	1
Vasiuliai	K	20	11	9
Vastakiškė	K	4	3	1
Vencloviškė	K	2	1	1
Vingiriai	K	5	1	4
Viršupis	K	5	3	2
Zaborija	VS	0	0	0
Žvengliškė	K	0	0	0
Rimšės sen.		879	425	454
Akmeniškė	K	0	0	0
Andrelėnai	K	3	2	1
Antalgė	K	22	10	12
Ažukalviškė	K	1	1	0
Balandiškė	K	2	0	2
Barauka	K	1	0	1
Berniūnai	K	7	4	3
Beržininkai II	K	14	9	5
Bieniūnai	K	31	16	15

→

Gyvenamoji vietovė	Statusas	Iš viso	Vyrai	Moterys
Birdekšniai	K	2	1	1
Blatniškė	K	0	0	0
Čepukai	K	27	17	10
Davedynos	K	0	0	0
Egliniai	K	10	4	6
Ežeriškė	K	2	1	1
Ferma	K	23	14	9
Gaidė	K	37	21	16
Gakiškė	K	0	0	0
Gakėnai	K	3	1	2
Galilaukė	VS	2	1	1
Gerveniškė	K	5	3	2
Girdžiūnai	K	5	2	3
Gramantiškė	K	5	2	3
Griškiškė	K	23	11	12
Gūriai	K	8	4	4
Kalnežeris	VS	0	0	0
Kalninė	K	0	0	0
Kalniškė	K	0	0	0
Kalviškiai	K	2	1	1
Kovališkės	K	3	1	2
Kukutėnai	K	5	3	2
Lisiškė I	K	4	3	1
Lisiškė II	K	6	2	4
Magunkos	K	1	0	1
Magūnai	K	8	6	2
Makaravas	K	1	1	0
Marijonavas	K	0	0	0
Mateikiškė	K	3	1	2
Mačionys	K	1	1	0
Mažviliškė	K	2	1	1
Meikštai	K	108	50	58
Nagėnai	K	10	3	7
Novina	K	0	0	0
Pečiūniškės	K	10	4	6

→

Gyvenamoji vietovė	Statusas	Iš viso	Vyrai	Moterys
Pociūnai	K	11	5	6
Prūtelė	K	1	0	1
Prūčiai	K	24	9	15
Pušynas	K	4	2	2
Pūškos	K	3	1	2
Rimšė	MST	208	97	111
Rudžiai	K	6	3	3
Smilginiškė	K	3	0	3
Stanionys	K	9	4	5
Stašionys	K	24	13	11
Strilungiai	K	28	13	15
Šiulėnai	K	20	10	10
Švikščionys	K	15	8	7
Toliotiškė	K	0	0	0
Trakniškė	K	1	1	0
Tripuckai	K	7	3	4
Trukonys	K	1	1	0
Tryčiūnai	K	26	13	13
Vaitiškė	K	3	1	2
Varniškiei	K	8	4	4
Vendžioniškė	K	2	1	1
Vėlūnai	K	24	11	13
Vigutėnai	K	4	2	2
Vilkaragis	K	0	0	0
Vilkuočiai	K	5	3	2
Vilnokai	K	6	2	4
Vosyliškės	K	4	1	3
Žibakiai	K	26	13	13
Žygmantiškė	K	9	3	6
Tverečiaus sen.		537	257	280
Andriejauka	K	12	5	7
Astraviškiai	K	15	8	7
Būkliškė	K	7	2	5
Čelniukai	K	0	0	0
Čepeliškė	K	4	3	1
Čiekupis	K	0	0	0



Gyvenamoji vietovė	Statusas	Iš viso	Vyrai	Moterys
Daktoriai	K	1	1	0
Dietkauščizna	K	90	42	48
Dvaryščiai	K	7	3	4
Erzvetas	K	39	18	21
Gudapievis	K	2	1	1
Kalveliškė	K	0	0	0
Kalviškė	K	0	0	0
Kazakavas	K	2	1	1
Kelpučiai	K	7	5	2
Kisielka	K	0	0	0
Kliukai	K	10	4	6
Kriaučiškė	K	14	7	7
Kukutėliai	K	10	3	7
Latakiškė	K	0	0	0
Laumakė	K	8	4	4
Lukošiškė	K	35	16	19
Pakalniškiai	K	6	2	4
Pečiurkos	K	2	1	1
Popovka	K	9	4	5
Pošiūnai	K	8	5	3
Ropiena	K	0	0	0
Šakeliškė	K	2	0	2
Šiulgos	VS	0	0	0
Tverečius	MST	231	112	119
Vaboliškė	VS	7	4	3
Vaiciekavas	K	0	0	0
Veikščios	K	1	1	0
Vytėnai	K	0	0	0
Zaliesius	K	0	0	0
Žvyriai	K	8	5	3
Vidiškių sen.		1242	586	656
Abugaliai	K	12	8	4
Ažubalis	K	8	2	6
Ažušilė	K	32	18	14
Bališkiai	K	18	8	10
Betiškė	K	0	0	0



M – miestas; MST – miestelis; K – kaimas; VS – viensėdis; GST – geležinkelio stotis.

Gyvenamoji vietovė	Statusas	Iš viso	Vyrai	Moterys
Buiviliškė	K	5	3	2
Ceikiškė	K	0	0	0
Degsnė	VS	0	0	0
Dūdos	K	16	10	6
Džiaugsminė	K	2	0	2
Eglyniskė	K	0	0	0
Gerveliškė	K	0	0	0
Jonėnai	K	12	4	8
Kairiškė	K	0	0	0
Kalviškė	K	2	1	1
Kaneišiai	K	32	15	17
Kukoriškė	K	17	10	7
Kuzliškė	K	0	0	0
Lobiniai	K	16	8	8
Makaniškė	K	12	4	8
Makniūnalaukė	K	34	18	16
Maksimonyš	K	28	14	14
Navikai	K	13	6	7
Pakalkiškė	K	0	0	0
Petukai	K	0	0	0
Prisieginė	K	7	3	4
Remeniškė	VS	1	0	1
Rimšėnai	K	42	17	25
Vidiškės	K	931	437	494
Vinciškė	K	2	0	2
Žitamantas	K	0	0	0
Žvirbliškė	K	0	0	0
Molėtų r. sav.		20700	9885	10815
Molėtai	M	6434	3003	3431
Alantos sen.		1732	818	914
Adomiškis	K	1	0	1
Adomiškėlis	VS	14	5	9
Alanta	K	73	34	39
Alanta	MST	348	156	192
Alantėlė	VS	6	3	3
Alantėlė	K	3	1	2

→

Gyvenamoji vietovė	Statusas	Iš viso	Vyrai	Moterys
Antakščiai	K	14	7	7
Antaliežiai	K	36	24	12
Antanava	K	0	0	0
Avilčiai	K	27	12	15
Ažubaliai	K	0	0	0
Ažuprūdžiai	K	0	0	0
Bajorai	K	10	2	8
Bareikiai	K	24	7	17
Buržilai	K	0	0	0
Bučiškiei	K	0	0	0
Cezariškis	K	0	0	0
Dauniškiai	K	5	2	3
Debeikiai	K	10	3	7
Degsniai	K	0	0	0
Duobiniai	K	4	1	3
Duobytė	K	6	4	2
Gabrieliškis	VS	1	0	1
Gaidamoniai	K	8	6	2
Gaigalai	K	15	7	8
Galiniai	K	11	6	5
Gegužinė	VS	0	0	0
Glembuvka	VS	4	1	3
Išdega	VS	0	0	0
Janonyš	K	12	5	7
Jaurai	K	9	5	4
Juodiškiai	K	3	1	2
Juodiškis	K	12	9	3
Juotiškės	K	3	1	2
Juozapava	K	3	2	1
Jurgiškis	VS	4	2	2
Kadariškės	K	0	0	0
Kadūnai	K	0	0	0
Kalviai	K	9	6	3
Kameniškis	K	0	0	0
Karalinava	K	25	12	13
Karališkis	VS	0	0	0

→

Gyvenamoji vietovė	Statusas	Iš viso	Vyrai	Moterys
Karališkės	K	6	3	3
Kazlai	K	30	12	18
Klabiniai	K	47	24	23
Laičiai	K	101	55	46
Liobiškiai	K	4	1	3
Maišiakulė	K	9	4	5
Marcelina	K	0	0	0
Mediniškiai	K	5	3	2
Meilelė	K	1	1	0
Migiškiai	K	9	1	8
Mokyliai	K	1	0	1
Motiejūnai	K	9	5	4
Naujasodis	K	496	237	259
Padvarniai	K	10	4	6
Pagiriai	K	2	2	0
Pagojys	VS	0	0	0
Pagulbis	K	1	0	1
Pakryžė	K	12	7	5
Paraudinė	VS	1	0	1
Pasuoję	K	12	5	7
Patiltė	VS	0	0	0
Pavirinčiai	K	11	5	6
Paąžuoliai	K	11	5	6
Petruvka	K	3	1	2
Piešiškės	K	17	9	8
Rasokalnis	K	0	0	0
Runionys	K	60	30	30
Salos	VS	0	0	0
Sedūniškis	K	0	0	0
Semeniškis	K	2	1	1
Semenuvka	K	1	0	1
Sikariškiai	K	7	3	4
Sikūniai	K	6	3	3
Skritakalnis	VS	0	0	0
Smėlinka	K	0	0	0

→

Gyvenamoji vietovė	Statusas	Iš viso	Vyrai	Moterys
Spuliai	K	1	0	1
Svobiškis	K	8	5	3
Svobiškėlis	K	10	4	6
Šemetiškiai	K	2	1	1
Šilelis	K	1	0	1
Šilinka	K	9	3	6
Šunakojai	K	21	9	12
Tiesiūniškiai	K	11	5	6
Tijūniškis	K	6	3	3
Tomiluvka	K	11	7	4
Trumponys	K	35	13	22
Ukrainka	VS	0	0	0
Uosipiai	K	3	1	2
Upeliškis	K	2	1	1
Vaikšniūnai	K	0	0	0
Varnasalis	VS	0	0	0
Varnupys	K	0	0	0
Vastapai	K	13	9	4
Viktoriškis	VS	2	1	1
Vilniškis	K	7	2	5
Zapijuvka	K	3	1	2
Želtiškiai	K	0	0	0
Žygeliškis	K	13	8	5
Balninkų sen.		944	450	494
Agatava	K	0	0	0
Aklušė	K	24	12	12
Aleksandrava	VS	0	0	0
Antamakiai	K	0	0	0
Antanava	K	0	0	0
Antanuvka	K	4	2	2
Aparai	K	0	0	0
Austranija	K	0	0	0
Ažuožeriai	K	2	1	1
Balninkai	MST	319	141	178
Balninkėliai	K	0	0	0

→

M – miestas; MST – miestelis; K – kaimas; VS – viensėdis; GST – geležinkelio stotis.

Gyvenamoji vietovė	Statusas	Iš viso	Vyrai	Moterys
Čereškos	K	9	6	3
Dapkūniškiai	K	205	99	106
Dapulšis	K	3	1	2
Dvarniškis	K	5	3	2
Galai	K	4	2	2
Galubovka	K	0	0	0
Gilužiai	K	34	17	17
Girsteitiškis	K	159	76	83
Gruodžiai	K	20	8	12
Gėliogaliai	K	31	16	15
Jaruliškis	K	0	0	0
Juodpurviai	K	2	1	1
Kampai	K	0	0	0
Kazimierava	K	1	0	1
Kibildžiai	K	5	3	2
Krūmiškiai	K	3	1	2
Kuktiškis	VS	0	0	0
Kuliabrida	K	0	0	0
Labeliai	K	17	8	9
Libertava	K	0	0	0
Narušiškis	K	6	4	2
Pabaldiškis	K	1	1	0
Pabaldonė	K	2	1	1
Pabarai	K	12	3	9
Paberžė	K	2	2	0
Pagojai	K	0	0	0
Pagrinda	K	8	5	3
Pakeršiai	K	0	0	0
Papiškiai	K	1	1	0
Paraisčiai	K	1	0	1
Perkaliai	K	44	23	21
Petrikiškiai	K	0	0	0
Pikietka	K	0	0	0
Pusvaškiai	K	0	0	0
Raudoklė	K	3	2	1

→

Gyvenamoji vietovė	Statusas	Iš viso	Vyrai	Moterys
Rūtėnai	K	3	2	1
Skerdimai	K	1	1	0
Spragilai	K	0	0	0
Svetlava	K	0	0	0
Šileliai	K	0	0	0
Šmotiškis	K	1	1	0
Ščiurys	K	0	0	0
Trakai	K	0	0	0
Valentinava	VS	0	0	0
Valiai	K	0	0	0
Vališkiei	K	1	1	0
Vanaginė	K	3	1	2
Vengriai	K	5	3	2
Verėjimai	K	0	0	0
Zapaška	K	3	2	1
Zapolė	K	0	0	0
Zatiškis	VS	0	0	0
Čiulėnų sen.		1408	687	721
Aidiečiai	K	7	5	2
Aigėlai	K	1	0	1
Aiterada	K	6	3	3
Akmeniai	K	26	14	12
Alnė	K	1	1	0
Andrioniškis	K	16	8	8
Anomislis	K	11	6	5
Antadūrė	VS	4	1	3
Antamalkėstė	K	4	2	2
Antatiškės	K	19	7	12
Bimbiriai	K	22	9	13
Braškiškės	K	0	0	0
Budriškės	K	10	5	5
Cezariškiai	K	47	27	20
Čiulėnai	K	20	9	11
Damošiškės	K	5	4	1
Drasėnai	K	41	20	21

→

Gyvenamoji vietovė	Statusas	Iš viso	Vyrai	Moterys
Gaidalaučižna	K	4	2	2
Gaidžiai	K	9	5	4
Garneliškės	K	5	3	2
Geležninkai	K	1	0	1
Gečionys	K	0	0	0
Giliosios	K	0	0	0
Grauzė	VS	0	0	0
Ivankos	K	6	3	3
Janauka	K	18	7	11
Janušišškės	K	1	1	0
Juodiškės	K	50	24	26
Juodėnai	K	63	23	40
Kabeliai	K	4	3	1
Kemetiškiei	K	52	25	27
Krivitiškiai	K	0	0	0
Kuliniai	K	1	1	0
Kulionys	K	34	18	16
Kumelynė	K	6	2	4
Kėveliai	K	14	5	9
Levaniškiai	K	205	103	102
Mieliūnai	K	11	6	5
Mindučiai	K	18	9	9
Navasiolka	K	0	0	0
Obelynė	K	2	1	1
Oželiškės	K	1	0	1
Padumblė	K	2	0	2
Paeisetė I	K	0	0	0
Pagojai	K	0	0	0
Painketriai	K	2	1	1
Pakubėtiškiai I	K	10	5	5
Pakubėtiškiai II	K	5	3	2
Papūgžlynė	K	2	1	1
Pavarnynės	K	7	5	2
Pašeikis	K	0	0	0
Pašekščiai	K	19	12	7
Pikietka	VS	1	1	0



Gyvenamoji vietovė	Statusas	Iš viso	Vyrai	Moterys
Poviliškis	VS	1	0	1
Purvėnai	K	33	18	15
Raudonėlė	K	0	0	0
Rudiliai	K	44	23	21
Saladiškės	K	0	0	0
Saliniškis	K	2	0	2
Sanklodiškės	K	5	2	3
Sklėriškė	K	2	1	1
Sližiškiai	K	2	1	1
Smilgiai	VS	0	0	0
Smėlinka	VS	7	4	3
Spaskos	K	6	3	3
Stacijava	K	30	16	14
Stirniai	K	0	0	0
Strakėnai	K	15	9	6
Stroliškiei	VS	0	0	0
Šaltupys	K	2	1	1
Šeikiai	K	9	4	5
Šeštokiškės	K	71	35	36
Šnieriškėlės	K	0	0	0
Taitiškės	K	2	1	1
Toliejai	K	379	176	203
Ustronis	K	0	0	0
Užsienis	K	0	0	0
Vaivadiškės	K	2	2	0
Varniškiei	K	0	0	0
Vyšnelės	K	0	0	0
Zagurtiškės	K	3	1	2
Žiezuliai	K	0	0	0
Žvaigždziakalnis	K	0	0	0
Dubingių sen.		939	464	475
Adomaitiškiei	K	1	0	1
Antanava	VS	1	0	1
Arabija	VS	0	0	0
Arliškiei	K	1	0	1
Barkuškiei	K	0	0	0



M – miestas; MST – miestelis; K – kaimas; VS – viensėdis; GST – geležinkelio stotis.

Gyvenamoji vietovė	Statusas	Iš viso	Vyrai	Moterys
Bijutiškis	K	154	77	77
Brazdoniškiei	VS	0	0	0
Ciūniškiai	K	56	26	30
Čečerviškiei	K	4	3	1
Čimbarai	K	10	5	5
Dailidiškiai	K	4	3	1
Degsnė	K	0	0	0
Diskava	VS	4	2	2
Drąsiai	K	27	15	12
Dubingiai	K	22	12	10
Dubingiai	MST	208	107	101
Galiniai	K	1	1	0
Gasparėnai	K	0	0	0
Gaveikiai	K	2	2	0
Giraičiai	K	28	15	13
Gramiškiai	K	0	0	0
Graužinka	VS	0	0	0
Grinkliškiei	K	2	1	1
Grybiškiai	K	7	4	3
Gudeikiai	K	7	4	3
Gurakalnė	K	0	0	0
Gurniai	K	2	1	1
Guroniai	VS	2	1	1
Jurkiškis	VS	2	1	1
Kartuvėlė	VS	1	0	1
Kieriškiai	VS	2	1	1
Kliukai	K	17	8	9
Kovaičiai	K	3	1	2
Krasnogurka	K	0	0	0
Kreiviškiai	K	36	16	20
Kuriškiai	K	3	2	1
Kužai	K	2	1	1
Labotiškiai	K	11	6	5
Laumikoniai	K	24	13	11
Lauryniškiei	VS	0	0	0
Liudgarda	VS	5	1	4



Gyvenamoji vietovė	Statusas	Iš viso	Vyrai	Moterys
Markeliškiai	VS	0	0	0
Marozauka	K	33	19	14
Miežoniai	K	38	18	20
Mikališkiai	K	3	1	2
Murališkiei	K	46	17	29
Namališkiai	K	1	0	1
Paspieška	K	1	1	0
Piktaraistis	K	8	2	6
Pilviškiai	VS	2	1	1
Pivoriūnai	K	17	9	8
Raznatolkai	K	3	2	1
Rudokai	K	11	5	6
Sabalianka	VS	5	2	3
Sarališkiai	VS	1	0	1
Skauroniškiai	K	0	0	0
Skorenikai	K	14	7	7
Smaliai	K	50	22	28
Šakimas	K	1	1	0
Šiupieniškiai	K	10	5	5
Trumpakojai	K	0	0	0
Turliškiei	K	9	5	4
Varniškiei I	VS	0	0	0
Varniškiei II	VS	3	2	1
Verbyliškiei	VS	0	0	0
Vieversiai	K	5	2	3
Voroniai	K	20	10	10
Zaberža	K	1	1	0
Žalktynė	K	8	3	5
Giedraičių sen.		2034	1008	1026
Abramaučizna	K	3	1	2
Akmenka	K	11	6	5
Aleksandriškiai	K	0	0	0
Alka	K	0	0	0
Ambraziškiai	K	110	55	55
Antajuodžiai	K	10	5	5
Antapusnė	K	3	2	1



Gyvenamoji vietovė	Statusas	Iš viso	Vyrai	Moterys
Aukštinė	VS	3	2	1
Baravyknė	K	3	0	3
Baskai	K	2	1	1
Bekešiai	K	0	0	0
Bekupė	K	235	122	113
Bilšiai	K	2	1	1
Bitėnai	K	2	2	0
Buzaičiai	K	4	2	2
Čivyliai	K	7	3	4
Daubariškiai	K	6	3	3
Daujočiai	K	5	1	4
Didžiokai	K	28	18	10
Dienavagiai	K	28	20	8
Dunduliai	K	8	3	5
Dūdėnai	K	12	4	8
Gailiškiai	K	1	1	0
Gailiūnai	K	13	6	7
Galinava	VS	3	1	2
Gerčiukai	K	0	0	0
Giedraičiai	MST	684	316	368
Giedraičiai	VS	0	0	0
Gižiai	K	6	2	4
Granica	K	2	1	1
Gubesa	K	0	0	0
Jančiūrai	K	0	0	0
Jasiuliškiai	K	10	5	5
Jasiūniškiai	K	6	2	4
Jaurai	K	8	5	3
Juozapava	K	0	0	0
Juozapuvka	K	5	2	3
Kalnai	K	0	0	0
Kalniškiai	K	8	4	4
Kamaraučizna	K	9	5	4
Kamasta	K	2	1	1



Gyvenamoji vietovė	Statusas	Iš viso	Vyrai	Moterys
Karkažiškiai	K	0	0	0
Karklynė	K	4	3	1
Karužalaukis	K	6	2	4
Kazliškiai	K	9	4	5
Kazliškéliai	K	5	4	1
Kojeliškiai	K	5	4	1
Kopūstiškiai	K	1	0	1
Kraujaleidžiai	K	68	36	32
Kulundžiai	K	4	3	1
Kupriškiai	K	8	6	2
Kuveniai	K	5	2	3
Latviai	K	3	1	2
Laumėnai	K	5	3	2
Ledamušiai	K	0	0	0
Liesuvka	K	0	0	0
Lyginiai	K	0	0	0
Marguoliai	K	10	3	7
Martyniškiai	K	14	7	7
Masiuliškiai	K	2	1	1
Medinai	K	0	0	0
Melužiai	K	0	0	0
Miškiniai	K	9	5	4
Miškiniai	VS	4	3	1
Mūravanka	K	2	1	1
Navyna	VS	0	0	0
Ožkiniai	K	10	5	5
Padvariai	K	11	7	4
Padvarys	K	8	5	3
Paežeriai	K	2	0	2
Pajaurė	K	9	3	6
Papiškiai	K	21	12	9
Pašiliai	K	17	7	10
Pašilė	VS	4	1	3



M – miestas; MST – miestelis; K – kaimas; VS – viensėdis; GST – geležinkelio stotis.

Gyvenamoji vietovė	Statusas	Iš viso	Vyrai	Moterys
Pikieta	K	1	0	1
Piliakiemiai	K	38	18	20
Pusnė	K	49	23	26
Pušalotai	K	28	20	8
Radžiūnai	K	15	9	6
Raktariškiai	K	0	0	0
Račiškiai	K	2	1	1
Ridvoniškiai	K	7	3	4
Ringeliai	K	3	1	2
Sadauskai	K	2	1	1
Sičiūnai	K	5	3	2
Skrebuliai	K	15	7	8
Smėlinka	K	0	0	0
Sniegiškiai	K	0	0	0
Stalėriškiai	K	12	7	5
Staškūnai	K	12	5	7
Suvalkynė	K	0	0	0
Šakališkiai	K	2	1	1
Šaltabarščiai	K	0	0	0
Šalteniai	K	2	1	1
Šaltupys	K	10	5	5
Šareikiškiai	K	20	12	8
Šarkiškiai	K	7	3	4
Šešuoliai	K	5	2	3
Šiaudiškiai	K	3	2	1
Šiaudžiai	K	21	10	11
Šila	VS	5	2	3
Šiupieniai	K	22	10	12
Taukeliai	K	0	0	0
Tumenčizna	K	5	4	1
Užugiriai	K	3	1	2
Ūlyčėlė	K	11	7	4
Vaikučiai	K	0	0	0
Vaičeliai	K	6	4	2
Varijotka	K	20	8	12

→

Gyvenamoji vietovė	Statusas	Iš viso	Vyrai	Moterys
Verbylai	K	0	0	0
Vigadka	VS	1	0	1
Vilkaraisčiai	K	7	4	3
Vitiškės	K	5	4	1
Vyteikiai	K	0	0	0
Vėdarai	K	9	2	7
Zanėnai	K	23	15	8
Zdoniškiai	K	0	0	0
Žalvariai	K	159	73	86
Žvangučiai I	K	6	3	3
Žvangučiai II	K	0	0	0
Žvirbliškės	K	3	3	0
Žvyrinka	K	5	4	1
Inturkės sen.		1337	658	679
Aleniškės	K	0	0	0
Alkūnai	K	1	1	0
Andrašiūnai	K	17	6	11
Antagalūonė	K	18	4	14
Arielynė	VS	0	0	0
Ažuožeriai	K	21	11	10
Babačizna	K	10	7	3
Balčėnai	K	23	10	13
Bambėnai	K	14	7	7
Bambėniškė	K	0	0	0
Barutiškiai	K	0	0	0
Bebrusai	K	2	2	0
Bebrusėliai	K	0	0	0
Beinašillis	K	3	2	1
Beržinė	VS	4	2	2
Bulaučizna	K	22	12	10
Butkaučizna	K	10	4	6
Bučeliškė	K	4	2	2
Dagūniškės	K	0	0	0
Dailidės	K	19	8	11
Damačizna	K	0	0	0

→

Gyvenamoji vietovė	Statusas	Iš viso	Vyrai	Moterys
Daujotiškė	K	11	6	5
Dirvoniškės	K	0	0	0
Dūdanosiai	K	11	5	6
Egiptas	K	4	2	2
Gaižiūnai	K	10	6	4
Gališkės	K	3	2	1
Garšvėnai	K	32	15	17
Goliai	K	3	2	1
Grabniokas	K	2	1	1
Grubiškiai	K	0	0	0
Gugialaukis	K	1	1	0
Inturkė	K	237	108	129
Išdagai	VS	7	6	1
Jaunakampis	K	0	0	0
Jotoniškiai	K	1	0	1
Jukniškiai	K	16	8	8
Juršiškės	K	5	1	4
Kamužė	VS	2	1	1
Karalinava	K	1	1	0
Kaušiniai	K	15	9	6
Kačergai	K	28	12	16
Kačiūniškiai	K	6	4	2
Kertuoja	K	16	10	6
Keršėniškė	K	40	19	21
Kuolakasiai	K	3	2	1
Kūmonys	K	9	5	4
Laputėnai	K	3	1	2
Laukininkai	K	19	10	9
Liepeliškiai	K	6	2	4
Liešiškės	K	10	5	5
Lukštinka	K	0	0	0
Maciūniškės	K	6	4	2
Mackonys	K	24	11	13
Malinaučizna I	K	0	0	0
Malinaučizna II	K	0	0	0



Gyvenamoji vietovė	Statusas	Iš viso	Vyrai	Moterys
Manatonai	K	5	2	3
Maniškės	K	0	0	0
Mateliai	K	0	0	0
Matelėnai	K	0	0	0
Medinai	K	4	2	2
Miežonys	K	178	82	96
Migdoliškės	K	5	2	3
Mikalojiškis	K	6	2	4
Milašiškės	K	2	1	1
Naujasodžiai	K	23	16	7
Noreikiškės	K	8	5	3
Pabebrusė	K	9	6	3
Pagaluonė	K	57	31	26
Pagojė	VS	1	0	1
Pakrovai	K	10	3	7
Palakajys	K	1	1	0
Paliepiei	K	4	1	3
Papiškiai	K	9	5	4
Patilčiai	K	4	1	3
Pavašuokys	K	0	0	0
Pašulniškiai	K	5	4	1
Pikčiūniškiai	K	3	2	1
Putriškės	K	0	0	0
Rabinauka	K	0	0	0
Rasteniškiai	K	0	0	0
Raukučiai	K	1	0	1
Rudesa	K	6	3	3
Rudesėlė	K	5	2	3
Rutonys	K	19	10	9
Sadaniškiai	K	17	7	10
Sikariškiai	K	0	0	0
Simančiai	K	11	6	5
Sklėriškės	K	0	0	0
Skroblynai	K	2	2	0
Spačiūniškiai	K	0	0	0



M – miestas; MST – miestelis; K – kaimas; VS – viensėdis; GST – geležinkelio stotis.

Gyvenamoji vietovė	Statusas	Iš viso	Vyrai	Moterys
Stanuliškės	K	1	0	1
Steponiškiei	K	0	0	0
Straškūniškės	K	0	0	0
Suduikiai	K	13	8	5
Surguškiai	K	0	0	0
Surguškė	K	1	1	0
Šniūrai	K	1	1	0
Ščiurys	VS	1	0	1
Trandiškės	K	4	2	2
Traniškiai	K	9	7	2
Utiškiai	K	0	0	0
Užtilčiai	K	24	13	11
Ūta	K	97	45	52
Vaikštėnai	K	20	12	8
Varlynė	K	4	2	2
Vengelka	VS	2	1	1
Vilpiškiai	K	1	0	1
Vitiškės	K	2	1	1
Vymančiai	K	2	1	1
Vyžiniai	K	17	8	9
Zamokėliai	K	15	7	8
Žalėniškis	K	1	1	0
Žeimeliai	K	12	7	5
Žeimiai	K	13	6	7
Žvirbliškės	K	3	2	1
Joniškio sen.		1251	598	653
Alka	K	0	0	0
Alkūniškiai	K	3	1	2
Andrulėnai	K	9	3	6
Antakalnis	K	11	7	4
Antašventė	K	4	2	2
Arnionys I	K	173	77	96
Arnionys II	K	70	40	30
Ažulanka	K	0	0	0
Ažupravalis	K	9	5	4

→

Gyvenamoji vietovė	Statusas	Iš viso	Vyrai	Moterys
Baluoša	VS	0	0	0
Barkeliškiai I	K	11	4	7
Barkeliškiai II	K	7	4	3
Bendžiukai	K	17	8	9
Bijūnai	K	5	3	2
Bimbiškiai	K	4	2	2
Binkūnai	K	10	5	5
Burnėnai	K	35	15	20
Cegelnė	VS	4	2	2
Čistabora	K	6	3	3
Dagiškės	K	1	0	1
Didžialaukis	K	0	0	0
Dirvonai	VS	0	0	0
Dirvoniškės	K	14	4	10
Gačkiškiai	K	29	17	12
Giraitė I	VS	0	0	0
Giriniai	K	4	1	3
Giriniai	VS	0	0	0
Graužiniai	K	23	11	12
Gruodiškiai	K	3	1	2
Grybėnai	K	1	0	1
Gureliai	K	8	3	5
Jakūbėniškiai	K	1	1	0
Januškos	K	0	0	0
Joniškis	MST	258	123	135
Juodažeimiai	K	2	1	1
Juodenėnai	K	6	4	2
Jutonys	K	31	16	15
Kertadalė	K	1	1	0
Keruliai	K	10	5	5
Kruopinė	VS	2	1	1
Kupeliškis	VS	0	0	0
Labaišiškiai	VS	4	1	3
Lakagiriai	K	4	2	2
Maldžiūnai	K	8	4	4

→

Gyvenamoji vietovė	Statusas	Iš viso	Vyrai	Moterys
Malūnėlis	K	6	2	4
Mažuliai	K	15	8	7
Medeikiai	K	12	5	7
Meškalydimis	K	7	2	5
Našiškiai	K	0	0	0
Nikaja	VS	0	0	0
Orališkiai	VS	5	3	2
Ožkiniai	VS	1	1	0
Pakamanys	K	3	1	2
Pakapė	VS	2	1	1
Palepšiškiai	K	2	1	1
Paprūdė	K	23	13	10
Pavandenė	K	6	3	3
Paąžuoliai	K	13	6	7
Pažvėrinė	K	0	0	0
Pierniškiei	VS	0	0	0
Poliesė	K	0	0	0
Pūkeniškiei	K	2	2	0
Raklėniškis	K	2	1	1
Rapėjai	K	15	9	6
Raubiškiei	K	23	10	13
Savidėnai	K	37	19	18
Skardžiai	K	6	1	5
Slabada	K	10	7	3
Sliūzai	VS	0	0	0
Sosnūvka	VS	2	1	1
Stebuliai	K	12	5	7
Stebuliškiai	K	7	3	4
Surgėnai	K	27	12	15
Sutrėnai	K	12	4	8
Šakališkės	K	22	12	10
Šaukšteliškiai	K	1	0	1
Šlavina	K	0	0	0
Šlavinka	VS	0	0	0
Trakai	K	0	0	0



Gyvenamoji vietovė	Statusas	Iš viso	Vyrai	Moterys
Vidugiris	K	13	6	7
Vilkaraisčiai	K	2	1	1
Vyžiniai	K	0	0	0
Zabalina	K	18	8	10
Žaugeniškiai	K	12	4	8
Žaugėdai	K	118	60	58
Žvėrynas	VS	3	1	2
Žydavainiai	K	24	9	15
Luokesos sen.		1582	729	853
Adomaitiškiai	VS	12	4	8
Aktapolis	K	7	3	4
Alksniškės	K	6	1	5
Antailgis	K	0	0	0
Antanava	K	0	0	0
Antapuntė	K	4	2	2
Antapusnė	K	5	2	3
Ažubaliai	K	202	88	114
Ažuokėsa	K	7	3	4
Ažušiliai	VS	6	3	3
Bajorai	K	37	17	20
Bebrusai	K	16	8	8
Degsnė	K	5	2	3
Gojus	K	15	7	8
Golba	K	12	7	5
Grabasta	VS	0	0	0
Gulbinė	K	4	3	1
Gundava	K	5	1	4
Inketriai	K	13	7	6
Janauka	K	0	0	0
Jauros I	K	42	22	20
Jauros II	K	8	4	4
Juškeliai	K	2	1	1
Kairionys	K	20	9	11
Kaližai	K	19	10	9
Kampai	K	5	1	4



Gyvenamoji vietovė	Statusas	Iš viso	Vyrai	Moterys
Kanapelka	K	204	90	114
Kaulakiai	K	19	9	10
Kavalniškiai	K	5	2	3
Kazimierava	K	4	1	3
Kazokai	K	13	6	7
Kijėliai	K	246	114	132
Kirneilė	K	28	9	19
Kmeliauka	K	1	1	0
Leliūnai	K	27	14	13
Luokesa	K	127	63	64
Lėliai	K	24	10	14
Miškiškiai I	K	17	7	10
Miškiškiai II	K	6	3	3
Naraginė	K	5	3	2
Paduobužė	K	0	0	0
Pakryžė	K	12	6	6
Palukštinė	VS	2	0	2
Paluokesa	K	34	15	19
Papuntė	K	0	0	0
Pavarnynės	K	7	4	3
Pašilė	K	9	3	6
Paškonys	K	8	4	4
Pečiuliai	K	11	4	7
Promislava	K	6	1	5
Pumpuriškė	K	0	0	0
Raupiškis	K	25	15	10
Rimučiai	K	27	13	14
Roputėnai	K	4	2	2
Sarakiškiai	K	17	9	8
Smilgiškiai	K	17	9	8
Sodėnai	K	29	16	13
Svistapolis	K	10	5	5
Šaukšteliškiai	K	11	5	6
Šeikiškė	VS	20	9	11
Šimėnai	K	2	0	2

→

Gyvenamoji vietovė	Statusas	Iš viso	Vyrai	Moterys
Ščiūriškiai	K	7	2	5
Vilijočiai	K	29	10	19
Vilkiškės	K	7	4	3
Žankiškiai	K	0	0	0
Žiediškė	K	5	1	4
Žiediškėlė	K	1	0	1
Žiūrai	K	104	55	49
Mindūnų sen.		506	249	257
Antalakaja	K	19	8	11
Apkartai	K	1	0	1
Aukštuoliai	K	7	5	2
Aveliškės	K	3	1	2
Ažuraisčiai	K	2	1	1
Čiulai	K	38	22	16
Gailiušiai	K	7	4	3
Gradniškės	K	2	1	1
Grūsis	K	3	2	1
Janiškiai	K	11	4	7
Juodakampis	VS	2	1	1
Juočiai	K	41	20	21
Kašelinė	K	4	2	2
Kraujeliai	K	11	5	6
Likiškis	K	15	7	8
Malkėstas	K	13	7	6
Miliai	K	1	1	0
Mindūnai	K	190	89	101
Padvarniai	K	16	9	7
Parašė	K	8	4	4
Pastovėlis	K	4	2	2
Patramė	VS	0	0	0
Paąžuoliai	K	13	9	4
Pušynai	K	0	0	0
Raša	VS	1	0	1
Skinderiškė	K	2	1	1
Stirnelė	VS	3	2	1

→

Gyvenamoji vietovė	Statusas	Iš viso	Vyrai	Moterys
Stirniai	K	22	14	8
Strižaučiškė	K	6	3	3
Strolišiai	K	3	2	1
Šiurpiškės	VS	0	0	0
Šnieriškės	K	10	4	6
Vanagiškės	K	3	2	1
Vidugiris	K	7	3	4
Zamokai	K	18	6	12
Žagarai	K	0	0	0
Žičkai	K	13	6	7
Žičkeliai	K	7	2	5
Suginčių sen.		1816	886	930
Antaninava	K	2	1	1
Antaniškis	VS	0	0	0
Antaraisčiai	K	4	1	3
Antatriberžis	K	3	1	2
Ančėnai	K	20	10	10
Apankiškiai	K	2	1	1
Aušra	VS	0	0	0
Babilninkai	K	11	4	7
Baltišius	K	0	0	0
Baruvka	K	9	4	5
Briedinė	K	0	0	0
Bryliškės	K	3	1	2
Bugališkis	K	0	0	0
Čivyliai	K	40	19	21
Daniškiai	K	6	2	4
Doteniai	K	13	6	7
Dovainiškis	K	2	1	1
Emelinava	K	1	0	1
Ežerys	K	3	3	0
Galiniai	VS	1	0	1
Galiniškis	K	3	1	2
Gečiai	K	15	8	7
Gimtynės	K	10	5	5



Gyvenamoji vietovė	Statusas	Iš viso	Vyrai	Moterys
Graužupys	K	3	2	1
Grybauskai	K	2	0	2
Gudeliai	K	14	5	9
Guntiškis	K	5	2	3
Juodasalės	K	0	0	0
Juožapava	K	1	0	1
Kampai	K	21	11	10
Kaniūkai	K	67	38	29
Kapanauza	K	13	5	8
Karveliškis	K	4	2	2
Kazarieza	K	0	0	0
Kazimierava	K	0	0	0
Kašeikiai	K	18	8	10
Kelpiškės	VS	0	0	0
Keriobliškis	K	7	4	3
Klimotiškis	K	0	0	0
Krivičiai	K	4	2	2
Kunigiškis	K	2	1	1
Laukagalis	K	0	0	0
Loluičiai	K	1	0	1
Lygalaukiai	K	3	2	1
Mackėnai	K	3	1	2
Martyniškis	K	0	0	0
Matelėnai	K	2	0	2
Mažeikiai	K	22	11	11
Melninkai	K	9	5	4
Mendrynė	K	3	1	2
Mieleikiškiai	K	3	2	1
Mintaučiai	K	3	0	3
Mitkėnai	K	5	2	3
Mitkėnėlės	K	0	0	0
Mockėnai	K	4	2	2
Mokyliai	K	14	9	5
Motviškis	K	6	2	4
Napriūnai	K	21	14	7



Gyvenamoji vietovė	Statusas	Iš viso	Vyrai	Moterys
Niniškės	K	5	4	1
Paalksnė	K	0	0	0
Padumblė	K	0	0	0
Padvarniai	K	51	23	28
Paeisetė II	K	0	0	0
Pagaluonė I	K	8	5	3
Pagaluonė II	K	2	1	1
Pagraužė	K	2	1	1
Pakaniūkė	VS	1	0	1
Paliesis	K	4	2	2
Pamuštinės	VS	0	0	0
Panatrytis I	K	7	3	4
Panatrytis II	K	9	4	5
Papiškiai	K	5	1	4
Papurvė	K	0	0	0
Pavadokšnė	K	2	1	1
Peleniai	K	18	8	10
Perkasynė	K	0	0	0
Pliešiškės	K	8	3	5
Radvoniškis	K	5	2	3
Saliniavietė	K	0	0	0
Saukiškiai	K	5	3	2
Sidabrinės	K	157	77	80
Skardžiai	K	23	10	13
Skudutiškis	K	218	104	114
Spiečiūnai	K	17	6	11
Suginčiai	K	426	214	212
Suraiža	K	0	0	0
Šakiai	K	34	16	18
Šileikėnai	K	16	9	7
Šileliai	K	1	1	0
Šlapės	K	4	3	1
Šliaveliai	K	13	8	5
Tarailiai	K	11	7	4
Trakas	K	0	0	0

→

Gyvenamoji vietovė	Statusas	Iš viso	Vyrai	Moterys
Triberžiai	K	2	1	1
Užusienis	K	5	2	3
Valančiai	K	10	4	6
Verbiškės	K	280	133	147
Vidžiūnai	K	8	6	2
Vikėnai	K	2	1	1
Vorėnai	K	21	12	9
Vyšnialaukis	K	2	1	1
Zavytiškis	VS	7	3	4
Želvos	K	8	3	5
Žibėčiai I	K	6	3	3
Žibėčiai II	K	3	1	2
Žėroniškis	K	2	1	1
Videniškių sen.		717	335	382
Aukštadvaris	K	5	2	3
Ažušiliai	K	5	1	4
Baltadvaris	K	0	0	0
Batėnai	K	3	1	2
Bitlesiai	K	16	9	7
Čižiškiai	VS	0	0	0
Degutinė	K	5	3	2
Druskiai	K	14	6	8
Duobužiai	K	37	19	18
Duobužėlė	K	5	1	4
Garšvėnai	K	12	8	4
Girelė	K	4	2	2
Juodikė	K	6	4	2
Kamša	VS	0	0	0
Kisieliauka	K	2	1	1
Krupeliai	K	7	3	4
Kuliniai	K	10	6	4
Kuršiškiai	K	2	1	1
Liesėnai	K	17	7	10
Linučiai	K	28	16	12
Makiūgaliai	K	4	1	3

→

Gyvenamoji vietovė	Statusas	Iš viso	Vyrai	Moterys
Narkuškiai	K	3	1	2
Nosėnai	K	45	16	29
Novosiolka	K	3	1	2
Pabiržė	VS	7	3	4
Pagrabuosčiai	K	19	11	8
Palainys	K	0	0	0
Pašilė	K	0	0	0
Petrauskai	K	13	7	6
Pečiuliškis	K	0	0	0
Pikčiūnai	K	11	4	7
Potiškiai	K	5	3	2
Prūdai	VS	5	1	4
Pumpučiai	K	26	12	14
Sandiškiai	K	0	0	0
Siesartis	K	1	0	1
Smėlinka	K	3	1	2
Varniškiai	K	22	14	8
Videniškiai	K	368	168	200
Viktoriškiai	K	1	0	1
Vileikiškiai	K	1	1	0
Zujevka	K	2	1	1
Utenos r. sav.		43275	20016	23259
Daugailių sen.		1265	609	656
Antandraja	K	44	25	19
Antilgė	K	16	9	7
Aukštuolės	VS	0	0	0
Bajoriškiai	K	32	14	18
Bernotiškės	K	4	2	2
Blusiškės	K	0	0	0
Brinkliškės	K	0	0	0
Daržiniai	K	33	16	17
Daugailiai	MST	325	158	167
Degsnelė	K	1	0	1
Degsnys	K	5	3	2
Drąsėnai	K	32	13	19

→

Gyvenamoji vietovė	Statusas	Iš viso	Vyrai	Moterys
Dubnai	K	0	0	0
Duobiai	K	10	5	5
Garniai	K	37	20	17
Gateliai	K	26	16	10
Gojus	K	0	0	0
Janapolis	K	6	4	2
Juknėnai	K	130	53	77
Kubiliai	K	18	9	9
Kuosiškės	K	0	0	0
Latviškės	K	1	1	0
Maneičiai	K	18	7	11
Mediniškės	K	0	0	0
Mikolojūnai	K	23	9	14
Moniškis	K	0	0	0
Narutiškis	VS	4	3	1
Narvydžiai	K	14	7	7
Naujakiemis	VS	2	1	1
Nečėnai	K	7	5	2
Noliškis	K	12	6	6
Nuodėguliai	K	15	9	6
Paberžė	K	33	16	17
Pakryžė	K	16	7	9
Papelėkė	K	0	0	0
Pikčiūnai	K	4	2	2
Pliupai	K	10	4	6
Polekniškis	K	5	2	3
Purviniškis	K	0	0	0
Radeikiai	K	227	108	119
Rukliai	K	45	26	19
Salos	VS	3	2	1
Štaškūniškis	K	1	1	0
Stumbrė	VS	0	0	0
Šikšniai	K	6	3	3
Šiožiniai	K	9	3	6
Šlaitai	VS	2	1	1

→

M – miestas; MST – miestelis; K – kaimas; VS – viensėdis; GST – geležinkelio stotis.

Gyvenamoji vietovė	Statusas	Iš viso	Vyrai	Moterys
Šlekiškės	K	0	0	0
Šlepečiai	K	49	21	28
Šešėliai	VS	3	1	2
Taukeliai	K	15	5	10
Vajasiškis	K	4	2	2
Voliškis	K	3	1	2
Vėriškės	VS	0	0	0
Zabalina	K	1	0	1
Zastronas	K	7	5	2
Žadavainiai	K	7	4	3
Kuktiškių sen.		762	349	413
Asmalai	K	35	19	16
Aukštakalnis	K	3	2	1
Aviniškis	K	4	2	2
Bareišiai	K	11	3	8
Bikeliai	K	5	2	3
Buitūnai	K	42	17	25
Gimžiškiai	K	21	9	12
Griniškis	VS	0	0	0
Gudėniškės	VS	1	0	1
Ignotiškis	K	3	0	3
Kačiūnai	K	42	17	25
Kiauliupys	K	13	6	7
Kuktiškės	K	50	25	25
Kuktiškės	MST	435	208	227
Liepiniškės	K	6	1	5
Liginiškis	K	4	2	2
Moliniškis	VS	0	0	0
Norodiškis	VS	5	2	3
Padumblė	K	3	1	2
Paneveržys	K	10	5	5
Pavyžintys	K	6	3	3
Pašiekštabalas	VS	2	1	1
Radišava	VS	0	0	0
Raudoniškis	K	51	21	30

→

Gyvenamoji vietovė	Statusas	Iš viso	Vyrai	Moterys
Rūdynė	VS	0	0	0
Smuiliškės	VS	0	0	0
Suoleliai	K	1	0	1
Šlapės	K	7	2	5
Varkališkės	VS	2	1	1
Venclovynė	K	0	0	0
Leliūnų sen.		2778	1350	1428
Adomiškis	K	7	3	4
Aknystėlės	K	13	6	7
Aleksiejiškis	K	0	0	0
Antakalnis	VS	0	0	0
Antalgė	K	489	225	264
Apvydžios	K	0	0	0
Aukštagiriai	K	1	0	1
Aukštakalnis	VS	4	2	2
Avižieniai	K	76	38	38
Ažudėlės	K	14	8	6
Ažugiriai	K	102	51	51
Ažugirka	VS	0	0	0
Ažuskardžiai	K	4	2	2
Ažuolija	K	41	17	24
Bajoriškės	K	4	1	3
Baltučiai	K	1	1	0
Baravainiai	K	0	0	0
Biržinė	VS	2	1	1
Budreikėlės	K	8	5	3
Bulinskiai	K	19	9	10
Čiviškiai	K	5	1	4
Davainių Giria	VS	1	0	1
Degsnelė	VS	0	0	0
Deguliai	K	33	19	14
Dirvoniškis	K	3	2	1
Dubės	K	0	0	0
Eiželiškiai	K	0	0	0
Ežeraičiai	K	6	4	2

→

Gyvenamoji vietovė	Statusas	Iš viso	Vyrai	Moterys
Gaspariškis I	VS	2	1	1
Gaspariškis II	VS	0	0	0
Girelka	VS	0	0	0
Guleliai	VS	0	0	0
Gučiavietė	K	0	0	0
Ilgalaukis	VS	0	0	0
Ingeliškis	K	0	0	0
Jasonys	K	349	182	167
Kaliekiškis	K	6	3	3
Karalinava	K	0	0	0
Karveliškis	VS	0	0	0
Karčiupys	K	0	0	0
Kastulina	K	0	0	0
Krunkiškis	K	0	0	0
Kryliai	K	11	4	7
Kudrė	VS	0	0	0
Kvoseliai	K	0	0	0
Labeikiai	K	12	3	9
Lankelės	VS	5	3	2
Ledninkas	K	0	0	0
Leliūnai	MST	412	199	213
Lementiškis	K	3	2	1
Liaumuškos	K	2	1	1
Liveikiai	K	21	10	11
Lukna	VS	0	0	0
Margavonės	VS	0	0	0
Margavonės	K	0	0	0
Margės	K	2	1	1
Maželiškiai	K	3	2	1
Mediniai	K	7	4	3
Meldiniai	K	3	1	2
Meldučiai	K	0	0	0
Miliūnai	K	2	1	1
Mirkėnai	K	10	5	5
Miškiniai	K	15	9	6



Gyvenamoji vietovė	Statusas	Iš viso	Vyrai	Moterys
Narkūnai	K	170	89	81
Naujasodis	K	5	3	2
Noliškis	K	1	0	1
Paberžynė	K	4	1	3
Padborka	K	4	1	3
Pagiriai	K	10	6	4
Pagojė	K	0	0	0
Pagranda	K	0	0	0
Pailgis	K	2	1	1
Pakalniai	K	273	130	143
Pakermėžys	K	4	1	3
Paluknis	VS	0	0	0
Pamedinė	K	0	0	0
Paplentė	VS	3	1	2
Paringis	K	0	0	0
Patalė	VS	0	0	0
Patiltė	VS	4	2	2
Patošė	VS	0	0	0
Pavidinkstė	K	4	0	4
Piliakalnis	K	20	10	10
Pilkiškės	VS	5	2	3
Radutė	K	0	0	0
Razrivka	VS	0	0	0
Sabelkai	K	10	6	4
Saldotiškis	VS	0	0	0
Skrebiškiai	K	0	0	0
Stabulankiai	K	2	1	1
Stabulankiai	GST	0	0	0
Stainiškis	VS	0	0	0
Strazdakalnis	K	15	6	9
Sūngailiškis	K	4	2	2
Šaltupys	K	16	9	7
Šeibokiškis	K	9	4	5
Šileikiai	K	15	7	8



M – miestas; MST – miestelis; K – kaimas; VS – viensėdis; GST – geležinkelio stotis.

Gyvenamoji vietovė	Statusas	Iš viso	Vyrai	Moterys
Šilinė	K	112	54	58
Šlapios	VS	0	0	0
Tautgiriai	K	4	1	3
Tirmūnai	K	62	27	35
Utenėlė	K	52	24	28
Vaikutiškis	VS	0	0	0
Vaitkūnai	K	8	5	3
Vareikiai	K	9	4	5
Varnaraistis	VS	5	2	3
Velbiškės	K	45	20	25
Vencentiškio	K	0	0	0
Vieteikiai	K	9	4	5
Viskėnai	K	42	19	23
Vitkūnai	K	8	3	5
Vosgėliai	K	137	75	62
Zablatiškiai	K	0	0	0
Zarankiškis	VS	0	0	0
Žirgapievis	VS	0	0	0
Žvyrinka	VS	7	4	3
Saldutiškio sen.		948	450	498
Akmeniškės	K	3	0	3
Akmenynė	VS	0	0	0
Alžutėnai	K	13	8	5
Antakalnis	K	9	5	4
Antalamėstė	K	26	16	10
Apvynija	K	0	0	0
Apydėmis	K	9	5	4
Ažuprūdis	K	6	3	3
Bendrovė	K	5	3	2
Degutinės	K	4	2	2
Devyniaviršė	VS	0	0	0
Dirniškės	K	8	5	3
Drobiškis	K	8	4	4
Dryžiai	K	8	4	4
Gaiveniai	K	8	4	4

→

Gyvenamoji vietovė	Statusas	Iš viso	Vyrai	Moterys
Gatakiemis	K	3	0	3
Geniakalnis	K	9	3	6
Indubakiai	K	13	7	6
Kalytiškė	K	3	1	2
Katiniškė	VS	8	3	5
Katiniškė	K	1	1	0
Kemešys	K	11	4	7
Kiauneliškis	VS	0	0	0
Kirdeikiai	K	200	101	99
Kleviškis	VS	0	0	0
Kuliniai	VS	3	2	1
Lamėstas	K	6	1	5
Mediniškis	VS	12	5	7
Mineiškiemis	K	13	4	9
Navazai	K	5	3	2
Paalsuodė I	K	15	7	8
Paalsuodė II	K	9	4	5
Pagilbiškis	K	8	4	4
Pagilbys	K	0	0	0
Pagranda	VS	0	0	0
Paisetė I	K	9	5	4
Paisetė II	K	0	0	0
Pajuodenė	K	4	2	2
Pakapis	K	0	0	0
Pastasiūnė	VS	2	1	1
Pastoviškis	VS	0	0	0
Pavajuonis	K	6	3	3
Pavyžintys	K	0	0	0
Paąžuoliai	K	0	0	0
Petkūniškis	VS	1	0	1
Plaučiškės	K	20	8	12
Pliaušketės	VS	0	0	0
Prūsokiškės	K	11	5	6
Pūčkoriškiai	K	18	10	8
Riešutinė	VS	9	5	4

→

Gyvenamoji vietovė	Statusas	Iš viso	Vyrai	Moterys
Ripaičiai	K	10	3	7
Ryliškės	K	0	0	0
Saldutiškis	MST	343	156	187
Sarakalnis	VS	4	3	1
Sidabrinė	VS	0	0	0
Silgiškis	K	8	3	5
Staniuliškės	K	7	5	2
Stasiūnai	K	6	2	4
Strokiniai	K	8	4	4
Sėliškės	K	6	4	2
Sūdalaukis	K	0	0	0
Šarkiai	K	10	5	5
Ščiurys	K	3	1	2
Trimoniškis	VS	0	0	0
Trinkūnai	K	15	6	9
Ūniškės	K	0	0	0
Vajeliai	K	3	1	2
Vencloviškis	VS	0	0	0
Vidiškis	K	2	1	1
Vėžiškės	K	10	6	4
Žiezdrėlė	K	7	2	5
Sudeikių sen.		1250	621	629
Alaušai	K	25	14	11
Alinauka	VS	0	0	0
Alkai	VS	7	2	5
Armališkės	VS	0	0	0
Avietynė	VS	7	3	4
Baltakarčiai	K	9	3	6
Bandeliškis	VS	22	7	15
Barbarauka	VS	0	0	0
Bikuškis	K	24	13	11
Bikūnai	K	48	21	27
Bradesai	VS	6	3	3
Čižiškės	VS	2	1	1



Gyvenamoji vietovė	Statusas	Iš viso	Vyrai	Moterys
Daugilis	VS	2	1	1
Garneliai	K	51	22	29
Girelė	VS	0	0	0
Juliškis	VS	0	0	0
Juodiškis	VS	7	2	5
Juozapava	VS	3	2	1
Juškėnai	K	24	12	12
Kamisarauka	VS	3	2	1
Karveliškis	VS	53	25	28
Kavoliškis	VS	0	0	0
Kirkliai	K	28	14	14
Kruopiškis	VS	2	1	1
Kuzmiškis	VS	0	0	0
Liepakalniai	K	25	14	11
Lukniai	K	45	26	19
Musteikiai	K	4	3	1
Naujakiemis	VS	12	7	5
Nemuniškis	VS	5	2	3
Nolėnai	K	44	22	22
Norvaišiai	K	37	19	18
Novosiolkos	VS	6	4	2
Padbuožė	K	24	14	10
Petroniškis	VS	0	0	0
Pilveliai	K	6	2	4
Pusbėdis	VS	0	0	0
Ramavydiškės	K	3	2	1
Rudupys	VS	0	0	0
Ruzgiškės I	VS	0	0	0
Ruzgiškės II	VS	0	0	0
Samanė	VS	2	1	1
Sidabrinė	VS	4	2	2
Sirutėnai	K	136	71	65
Skrebulė	VS	1	0	1
Stasiškės	K	0	0	0
Sudeikiai	MST	349	171	178



M – miestas; MST – miestelis; K – kaimas; VS – viensėdis; GST – geležinkelio stotis.

Gyvenamoji vietovė	Statusas	Iš viso	Vyrai	Moterys
Sungailiai	K	6	2	4
Šaltupys	VS	3	1	2
Šeimyniškiai	K	31	16	15
Toleikiai	K	53	24	29
Viešeikiai	K	20	9	11
Voverynė	VS	111	61	50
Tauragnų sen.		1269	590	679
Alksniškės	K	0	0	0
Antabaltė	K	0	0	0
Aukšttaglynis	VS	6	4	2
Avižieniškis	K	0	0	0
Bajorai	K	27	14	13
Balčiai	K	16	3	13
Bernotiškis	K	4	3	1
Beržatiltis	VS	4	2	2
Daunoriai	K	19	9	10
Erkiasalė	VS	0	0	0
Gaideliai	K	7	2	5
Gaidžiai	K	30	17	13
Gegūniškis	VS	2	0	2
Grašiai	K	4	2	2
Imbriškės	VS	0	0	0
Inkartai	K	8	4	4
Jauniškiai	K	2	0	2
Jačiūniškės	K	4	2	2
Jovainiškės	K	2	2	0
Juodiškės	VS	3	2	1
Kaboriškės	K	0	0	0
Kalviai	K	14	6	8
Kamša	K	0	0	0
Kazimieravas	K	0	0	0
Kazokiškis	K	0	0	0
Klykiai	K	107	58	49
Liegavietė	VS	4	1	3
Linkai	K	2	1	1

→

Gyvenamoji vietovė	Statusas	Iš viso	Vyrai	Moterys
Liumpiškės	K	0	0	0
Liūniškės	VS	1	0	1
Lukošiūnai	K	7	4	3
Maleckažemis	K	26	9	17
Martyniškis	VS	0	0	0
Meldutiškis	K	0	0	0
Minčia	K	9	4	5
Minčiakampis	VS	0	0	0
Musteikiai	K	4	3	1
Nečioniškis	K	12	6	6
Paakmenis	VS	2	2	0
Paažvintė	VS	1	1	0
Paminčia	VS	5	1	4
Papiliakalnis	VS	0	0	0
Papirčiai	K	2	1	1
Pavarlys	K	9	5	4
Pilkeniai	K	44	23	21
Politiškės	K	7	4	3
Priepalė	VS	0	0	0
Raistiniai	K	3	2	1
Rugeniškis	K	0	0	0
Rukšėnai	K	10	3	7
Ruzgiškės	K	3	2	1
Ryliškiai	K	6	3	3
Rūgšteliškis	K	5	4	1
Rūgšteliškis	VS	8	2	6
Sirvydžiai	K	23	8	15
Skaistulė	K	0	0	0
Skroblus I	VS	1	0	1
Skroblus II	VS	0	0	0
Strazdai	K	3	1	2
Stučiai	K	10	3	7
Stūgliai	K	35	18	17
Sėlė	K	73	32	41
Šeimatis	K	42	23	19

→

Gyvenamoji vietovė	Statusas	Iš viso	Vyrai	Moterys
Šiaudiniškis	K	2	0	2
Šimkūnai	K	4	1	3
Šuminai	K	5	2	3
Tauragnai	K	35	15	20
Tauragnai	MST	473	217	256
Taurapilis	K	17	4	13
Tautiškis	K	10	3	7
Urviškės	K	1	0	1
Ūdriškės	VS	0	0	0
Vaišnorishė	K	2	1	1
Varniškės I	VS	10	5	5
Varniškės II	VS	0	0	0
Varniškės III	VS	0	0	0
Varpiškės	K	3	2	1
Vidžiūnai	K	16	7	9
Vilkablauzdė	K	44	20	24
Vilkiškės	K	0	0	0
Vyžiai	K	22	13	9
Žebriškės	K	3	2	1
Žiezdriai	K	6	2	4
Utenos miestas sen.		28997	13149	15848
Utena	M	28997	13149	15848
Utenos sen.		2395	1174	1221
Aliai	K	48	23	25
Ampolis	VS	0	0	0
Andreikėnai	K	8	4	4
Artmaniškis	K	0	0	0
Avinakulis	K	0	0	0
Biliakiemis	K	135	66	69
Degučiai	K	15	7	8
Didžialaukis	K	7	3	4
Dičiūnai	K	17	8	9
Droničėnai	K	48	24	24
Gaižiūnai	K	4	3	1
Gediminas	K	86	41	45



Gyvenamoji vietovė	Statusas	Iš viso	Vyrai	Moterys
Girelka	VS	4	3	1
Girelė	VS	0	0	0
Gojus	K	0	0	0
Griūtys	K	27	11	16
Gudėniškės	K	13	6	7
Jasiškės	K	0	0	0
Jaurelės	K	29	15	14
Joneliškės	K	95	46	49
Jotaučiai	K	91	50	41
Juodiškės	K	0	0	0
Karveliškis	VS	0	0	0
Karčiškės	K	4	3	1
Katlėriai	K	21	12	9
Kimėnai	K	5	1	4
Kloviniai	K	220	108	112
Kovynė	K	13	4	9
Kryželiai	K	1	1	0
Kvykliai	K	62	24	38
Kyburiai	K	17	8	9
Medeniai	K	183	91	92
Meldeikiškės	K	5	3	2
Mieliškės	VS	3	1	2
Miškiniškis	K	6	3	3
Mockėnai	K	91	44	47
Momėnai	K	13	7	6
Našloniškis	K	3	1	2
Nemeikščiai	K	200	100	100
Noliškėlės	VS	0	0	0
Novasada	K	0	0	0
Pabaltė	K	3	1	2
Pagirėlė	K	4	2	2
Paguobys	K	2	0	2
Pakalniškiai	K	5	4	1
Paliminė	K	2	1	1
Papiškiai	K	22	14	8



M – miestas; MST – miestelis; K – kaimas; VS – viensėdis; GST – geležinkelio stotis.

Gyvenamoji vietovė	Statusas	Iš viso	Vyrai	Moterys
Paraudė	VS	5	2	3
Paulis	K	12	5	7
Paviešiai	VS	0	0	0
Pavyžintys	K	2	1	1
Pačkėnai	K	358	178	180
Pažuvintys	VS	0	0	0
Prūsokiškiai	K	1	0	1
Puodžiai	K	72	32	40
Purviniškis	K	0	0	0
Pušinėlė	VS	0	0	0
Radžiūnai	K	8	5	3
Raguškės	K	1	0	1
Ražampolis	K	0	0	0
Rokavalkiai	K	0	0	0
Spitrėnai	K	36	17	19
Stanėnai	K	0	0	0
Šabaldauskai	K	2	1	1
Šeduikiai	K	40	17	23
Šileliai	VS	0	0	0
Šlaitinės	K	0	0	0
Šnieriškės	K	5	3	2
Vaikutėnai	K	268	133	135
Vareikiai	K	3	2	1
Vareikiškės	K	0	0	0
Verbūnai	K	10	4	6
Viešintos	K	6	4	2
Vijeikiai	K	52	25	27
Zamotiškis	K	2	2	0
Užpalių sen.		1807	855	952
Abromiškis	K	0	0	0
Antakalniai	K	3	3	0
Armoniškis	K	1	0	1
Bajorai	K	8	4	4
Bartašiūnai	K	0	0	0
Butiškiei	K	3	1	2

→

Gyvenamoji vietovė	Statusas	Iš viso	Vyrai	Moterys
Bėkinčiai	K	7	4	3
Degėšiai	K	25	13	12
Dumbrava	K	1	0	1
Gaigaliai	K	17	8	9
Gailiešionys	K	2	1	1
Gaižiūnai	K	48	24	24
Galiniai	K	14	4	10
Gireišiai	K	2	1	1
Gyliškės	K	5	3	2
Ilčiukai	K	44	19	25
Jociškės	K	13	7	6
Juškonys	K	3	1	2
Kaimynai	K	100	48	52
Kaniūkai	K	171	79	92
Karkažiškiai	K	1	1	0
Kišūnai	K	9	5	4
Kupriai	K	36	18	18
Kureišiškės	K	2	1	1
Kustos	K	1	1	0
Kušliai	K	9	4	5
Kušnieriūnai	K	33	18	15
Kėpiai	K	29	13	16
Levizarai	K	3	1	2
Likančiai	K	6	3	3
Linskis	K	7	4	3
Lygamiškis	K	0	0	0
Lėliai	K	30	19	11
Martinčiūnai	K	7	3	4
Mažeikiškės	K	4	1	3
Mažionys	K	5	3	2
Mikėnai	K	39	16	23
Miškiniai	K	0	0	0
Nevirža	K	2	1	1
Norvaišiai	K	42	18	24
Nosvaitėliai	K	1	0	1

→

Gyvenamoji vietovė	Statusas	Iš viso	Vyrai	Moterys
Nosvaičiai	K	5	4	1
Pasaliai	K	0	0	0
Plaviškės	K	7	3	4
Poškonys	K	3	2	1
Puodžiai	K	1	1	0
Rameikiai	K	6	3	3
Rimiškiai	K	4	2	2
Satarečius	K	0	0	0
Sirutiškis	K	2	1	1
Šarkiai	K	3	1	2
Šeimyniškiai	K	42	23	19
Šernupis	K	7	3	4
Ščiurys	K	0	0	0
Tarvydžiai	K	30	16	14
Tatuoliškės	K	0	0	0
Traidžiūnai	K	5	1	4
Trumpėliai	K	0	0	0
Užpaliai	K	35	14	21
Užpaliai	MST	758	349	409
Vaiskūnai	K	0	0	0
Vanagiškės	K	5	2	3
Vilučiai	K	137	68	69
Voverynė	K	0	0	0
Vygėliai	K	4	2	2
Vėželiai	K	0	0	0
Žaibiškės	K	20	10	10
Vyžuonų sen.		1804	869	935
Antakalniai	K	34	17	17
Atkočiškės	K	314	136	178
Ažuraistis	VS	3	2	1
Ažusienis	VS	8	4	4
Biliūnai	K	5	3	2
Bėdžiai	K	6	3	3
Čerioškavietė	K	3	3	0
Dusyniai	K	8	3	5



Gyvenamoji vietovė	Statusas	Iš viso	Vyrai	Moterys
Galeliai	K	18	8	10
Gaspariškiei	K	13	5	8
Grybeliai	K	145	67	78
Kaliekiai	K	66	37	29
Kalinauka	K	0	0	0
Karališkis	K	2	1	1
Kauliniškis	K	27	14	13
Meldučiai	K	0	0	0
Mieleikiai	K	21	9	12
Naujasodis	K	45	25	20
Pauliukiškiai	K	1	0	1
Pašiliai	K	4	3	1
Pašvenčiai	VS	3	2	1
Plaušai	K	78	44	34
Plaušai	VS	2	1	1
Sprakšiai	K	42	21	21
Stalnioniškis	K	0	0	0
Starkai	K	4	3	1
Šeimyniškiai	K	19	10	9
Šiaudiniai	K	251	117	134
Vyžuonos	MST	512	238	274
Vyžuonos	VS	64	33	31
Vyžuonėlės	K	100	55	45
Zablūdava	K	6	5	1
Visagino sav.		22585	10629	11956
Ažukalviškė	K	0	0	0
Babrūša	K	0	0	0
Čeberakai	K	0	0	0
Drūkšiniai	K	0	0	0
Galai	K	0	0	0
Julionys	K	0	0	0
Juliškė	K	0	0	0
Kalviškiai	K	8	5	3
Karlos	K	183	109	74
Lapušiškė	K	7	4	3



M – miestas; MST – miestelis; K – kaimas; VS – viensėdis; GST – geležinkelio stotis.

Gyvenamoji vietovė	Statusas	Iš viso	Vyrai	Moterys
Magūnai	K	16	10	6
Makaravas	K	0	0	0
Mantvilai	K	0	0	0
Petriškė	K	0	0	0
Ramybė	K	0	0	0
Serbiejiškė	K	0	0	0
Skryteliai	K	0	0	0
Stabatiškė	VS	0	0	0
Šaškai	K	0	0	0
Tiltelis	K	0	0	0
Tumelina	K	10	6	4
Visaginas	M	22361	10495	11866
Zarasų r. sav.		18390	8606	9784
Antalieptės sen.		691	356	335
Antalieptė	MST	278	141	137
Aukštalaukiai	K	4	2	2
Ešerinė	K	0	0	0
Gaideliai	K	18	10	8
Garmuliškis	K	7	4	3
Gaspariškės	K	0	0	0
Guntuliai	K	0	0	0
Gutaučiai	K	3	2	1
Jasiūnai	K	0	0	0
Jurkiškės	K	3	1	2
Kaniūkai	K	14	8	6
Kimbariškis I	K	4	3	1
Kimbariškis II	K	7	2	5
Kuiteniai	K	6	3	3
Landiškės	K	4	1	3
Madagaskaras	K	1	0	1
Maderai	K	5	3	2
Mikiškės	K	1	1	0
Naršėnai	K	65	30	35
Padustis	K	116	66	50
Pajevinė	K	1	0	1

→

Gyvenamoji vietovė	Statusas	Iš viso	Vyrai	Moterys
Pociškės	K	6	4	2
Purvynė	K	72	38	34
Sruogiškės	K	4	2	2
Svidžiai	K	4	1	3
Svigariai	K	2	1	1
Šarkiškės	K	0	0	0
Šilinė	K	4	2	2
Veleikiai	K	5	3	2
Verslava	K	4	1	3
Zabičiūnai	K	53	27	26
Antazavės sen.		1003	488	515
Alkauka	K	6	1	5
Antazavė	K	413	195	218
Astraučizna	K	0	0	0
Bakučiai	K	8	4	4
Biržiniškis	K	0	0	0
Bugai	K	4	1	3
Bugų Šilelis	K	1	0	1
Butiškės	K	5	3	2
Čičiriai	K	0	0	0
Daržininkai	K	3	3	0
Degutiškis	K	0	0	0
Dembai	K	0	0	0
Derviniai	K	19	10	9
Didėja	K	22	10	12
Dumblynė	K	0	0	0
Dunduliškis	K	2	1	1
Gegužiškis	K	2	1	1
Gipėnai	K	16	9	7
Ilgaišilis	K	2	1	1
Ivoniškės	K	9	4	5
Joneikiškės	K	0	0	0
Joniškis	K	2	1	1
Kazimieriškis	K	0	0	0
Kukariškis	K	3	2	1

→

Gyvenamoji vietovė	Statusas	Iš viso	Vyrai	Moterys
Kumpuoliai	K	70	36	34
Latviškės	K	0	0	0
Lygalaukiai	K	0	0	0
Maniuliškės	K	13	6	7
Margavonės	K	0	0	0
Meletiškės	K	2	1	1
Merkialaukiai	K	0	0	0
Pailgės	K	0	0	0
Paivoniškės	K	0	0	0
Pakačinės	K	2	0	2
Pakeriai	K	20	10	10
Paliesė	K	0	0	0
Paliūniai	VS	0	0	0
Pamilgedžiai	K	0	0	0
Pasartė	K	3	1	2
Paveisejai	K	0	0	0
Pazaduojė	K	0	0	0
Pazirnajis	K	0	0	0
Rokėnai	K	95	45	50
Saliniai	K	4	1	3
Sviliškės	K	9	5	4
Šlaitai	K	2	1	1
Šniukštai	K	209	109	100
Velikuškės	K	6	3	3
Volungiai	K	12	5	7
Vėdariai	K	6	4	2
Zaduoja	K	28	13	15
Zirnajai	K	5	2	3
Degučių sen.		929	447	482
Aleksiejauka	K	3	1	2
Aštrakalnis	K	5	3	2
Baibiai	K	208	103	105
Baltriškės	K	9	5	4
Balčiai	K	0	0	0
Bikeliškės	K	2	0	2



Gyvenamoji vietovė	Statusas	Iš viso	Vyrai	Moterys
Blekiškės	K	0	0	0
Bružai	K	5	2	3
Budrėnai	K	3	2	1
Cholopovka	K	2	1	1
Daneikiai	K	29	11	18
Degučiai	K	265	119	146
Drobai	K	4	2	2
Duliai	K	89	43	46
Dunduliai	K	24	14	10
Eibutiškis	K	0	0	0
Eikotiškis	K	1	0	1
Galminiai	K	14	8	6
Grybiškės	K	4	3	1
Ignalina	K	3	0	3
Indučiai	K	3	2	1
Jakunčiai	K	6	4	2
Jakštai	K	15	6	9
Juozapava	K	7	5	2
Jureliškis	K	7	2	5
Kalendiškės	K	0	0	0
Kloviškiai	K	10	4	6
Kruopeliai	K	0	0	0
Krūminiai	K	1	0	1
Kumpuolis	K	0	0	0
Liminasėlis	K	2	1	1
Liminiai	K	3	2	1
Liminiškės	K	0	0	0
Liminėlis	K	2	0	2
Matuikiškės	K	18	9	9
Mitrauka	K	0	0	0
Multinava	VS	0	0	0
Mumeliškės	K	4	3	1
Murliškės	K	9	4	5
Murmuliškės	K	2	1	1
Naujiejai Mateikiai	K	3	2	1



Gyvenamoji vietovė	Statusas	Iš viso	Vyrai	Moterys
Paežerinė	K	0	0	0
Pakunigė	K	0	0	0
Pastromė	K	0	0	0
Pašekšė	K	8	2	6
Pažemys	K	6	3	3
Pūsliai	K	1	0	1
Raistiniškės	K	28	14	14
Santakiai	K	2	2	0
Savičiūnai	K	5	2	3
Senadvaris	K	0	0	0
Skeldos	K	0	0	0
Sniegiškės	K	5	3	2
Sodynė	K	0	0	0
Stainiškės	K	0	0	0
Steponiškės	K	5	5	0
Subatiškės	K	4	2	2
Surgedai	K	6	3	3
Šalinėnai	K	13	6	7
Šavašai	VS	0	0	0
Šeparnė	VS	0	0	0
Šiukščiai	K	13	9	4
Švilpiškiai	VS	0	0	0
Tetervos	K	0	0	0
Trinkuškiai	K	18	9	9
Tyliūniškės	K	0	0	0
Ūžėniškės	K	14	5	9
Vajasiškis	K	25	14	11
Vartišiai	K	1	1	0
Veriūgiškės	K	0	0	0
Zokoriai	K	13	5	8
Žvilbučiai	K	0	0	0
Dusetų sen.		2668	1244	1424
Antadavainė	K	14	7	7
Antakalnis	K	9	5	4
Antažiegė	K	8	3	5
Avižiai	K	4	2	2

→

Gyvenamoji vietovė	Statusas	Iš viso	Vyrai	Moterys
Berniūnai	K	0	0	0
Betiškės	K	3	2	1
Bileišiai	K	22	9	13
Brogiškės	K	82	38	44
Butkeliai	K	11	5	6
Česnaviškis	K	0	0	0
Davainiai	K	12	5	7
Didžiadvaris	K	29	18	11
Dikmoniai	K	18	11	7
Drageliškės	K	6	3	3
Dusetos	K	70	34	36
Dusetos	M	717	307	410
Dusetos	VS	74	35	39
Eiveniai	K	27	14	13
Gasiai	K	0	0	0
Griovadvaris	VS	0	0	0
Gruodiškės	VS	1	1	0
Gugiai	K	3	2	1
Jasai	K	19	10	9
Jaskoniškės	K	7	4	3
Jatkūniškės	K	0	0	0
Jodaugiai	K	7	3	4
Jomeikiai	K	0	0	0
Kairionys	K	2	1	1
Kalbutiškės	K	2	1	1
Kalniškės I	K	1	1	0
Kamionka	VS	0	0	0
Kavoliai	K	50	24	26
Krakynė	K	0	0	0
Kraštai	K	3	3	0
Kuikiai	K	0	0	0
Kundročiai	K	0	0	0
Kunotai	K	7	1	6
Likančiai	K	2	1	1
Lungeliai	K	16	8	8
Marciūniškės	K	9	5	4

→

Gyvenamoji vietovė	Statusas	Iš viso	Vyrai	Moterys
Maskvyčios	K	12	8	4
Matiukai	K	13	6	7
Meilūnai	K	0	0	0
Melnyčinė	K	0	0	0
Merkiai	K	0	0	0
Merkiškės	K	2	1	1
Morkūnai	K	6	3	3
Narkyčiai	K	5	2	3
Naujasodis	K	7	4	3
Navikai	K	6	2	4
Pabalnė	K	0	0	0
Paberžė	K	4	2	2
Padustėlis	K	152	72	80
Paeglynė	K	9	4	5
Paindrė	K	0	0	0
Pakniškės	K	29	13	16
Pačiaunė	K	1	0	1
Pašilė	K	4	3	1
Pažiegė	K	3	0	3
Pempės	K	6	4	2
Peškaitiškės	K	4	3	1
Plaštakiškės	K	2	1	1
Puteikiai	K	4	3	1
Raudankos	K	5	4	1
Riškonyš	K	2	1	1
Sadūnai	K	123	65	58
Sakališkės	K	3	1	2
Sala	K	0	0	0
Siratava	K	7	3	4
Sirotiškės	K	8	4	4
Skineikiai	K	11	6	5
Smilgės	K	9	3	6
Sniegiškės	K	5	1	4
Šaltamalkiai	K	1	1	0
Šlapės	K	14	5	9



Gyvenamoji vietovė	Statusas	Iš viso	Vyrai	Moterys
Triponiškės	K	5	3	2
Užtiltė	K	848	399	449
Vaboliai	K	16	10	6
Vainiūnai	K	0	0	0
Vaiskūnai	K	0	0	0
Vasaknos	K	52	22	30
Vaseluškos	K	0	0	0
Vencavai	K	15	7	8
Vilkiškės	K	0	0	0
Vosgėliai	K	28	10	18
Voversiai	K	6	3	3
Zablociai	VS	0	0	0
Žukliškės	K	6	2	4
Imbrado sen.		946	470	476
Adomauka	VS	0	0	0
Adomava	K	3	1	2
Aleininkai	K	0	0	0
Antaniškės	K	4	3	1
Areliškės	K	0	0	0
Ausiejauka	VS	2	1	1
Aviliai	VS	0	0	0
Aviliai I	K	3	2	1
Aviliai II	K	333	159	174
Aškinka	K	1	1	0
Ažuraisčiai	K	0	0	0
Ažuolai	VS	0	0	0
Bakaleriškiei	K	1	0	1
Bakasiškis	K	0	0	0
Baltamiškis	VS	0	0	0
Bendriškės	K	0	0	0
Bieliūnai	K	3	1	2
Bliokmantas	K	0	0	0
Breidakiškės	K	0	0	0
Briedlaukis	K	6	3	3
Čepelauka	VS	0	0	0



Gyvenamoji vietovė	Statusas	Iš viso	Vyrai	Moterys
Čepuliškiai	VS	20	9	11
Duburaitis I	K	4	3	1
Duburaitis II	K	0	0	0
Duburiai	K	0	0	0
Fedina	VS	4	2	2
Feklistauka	K	23	11	12
Galilaukis	VS	3	2	1
Garadauka	K	2	1	1
Giliuškės	VS	3	2	1
Gojus	K	0	0	0
Grietiškės	K	0	0	0
Grumbinai II	K	6	4	2
Gubariai	K	0	0	0
Gurnapolis	K	2	1	1
Ilgiai	VS	0	0	0
Imbradas	K	224	108	116
Jancava	VS	0	0	0
Janina	VS	2	0	2
Jazdaičiškės	K	3	2	1
Jovydziai	K	12	6	6
Julijanava	K	17	9	8
Juozapava	K	0	0	0
Kalveliai	K	1	0	1
Kamša	K	0	0	0
Kartašovka	VS	0	0	0
Karčiomka	K	25	17	8
Kelpšiškės	K	15	10	5
Kemsynė	VS	0	0	0
Kiečiai	K	3	1	2
Kirilauka	VS	2	1	1
Kiviškės	K	20	8	12
Kovenka	VS	0	0	0
Kukliai	K	17	8	9
Kukuliškiai	VS	4	1	3
Kurionkai	K	0	0	0
Laužadžiai	VS	1	0	1



Gyvenamoji vietovė	Statusas	Iš viso	Vyrai	Moterys
Martyniškės	VS	2	1	1
Midolkai	K	3	1	2
Miliūnai	K	4	1	3
Milžinai	K	12	9	3
Murovanka	K	0	0	0
Nedožinka	K	7	4	3
Neišeriškės	VS	0	0	0
Novinkai	K	4	1	3
Pabielūnis	K	0	0	0
Pachomovka	K	0	0	0
Paulauka	VS	0	0	0
Petraučižna	K	9	4	5
Petraučiškės	K	22	12	10
Piliakalnis	K	0	0	0
Plisiškės	K	11	4	7
Preidiškės	K	0	0	0
Prekeliškės	VS	3	1	2
Ragauka	VS	7	3	4
Rapkiškės	K	0	0	0
Raudankos	K	0	0	0
Ropiškės	K	2	1	1
Rutuliškės	K	1	1	0
Smėliai	K	7	3	4
Stainiškės I	K	0	0	0
Stelmužė	K	47	24	23
Strepčiškės	K	2	1	1
Stumbrinė	VS	7	4	3
Šalna	VS	0	0	0
Šarkiškės	K	0	0	0
Šeštokiškės	K	7	4	3
Vaižgantai	VS	5	4	1
Vietriniškės	VS	0	0	0
Zagurnai	K	9	6	3
Zaliesnas	K	0	0	0
Žagariai	K	6	4	2



Gyvenamoji vietovė	Statusas	Iš viso	Vyrai	Moterys
Salako sen.		1000	473	527
Asiūklė	VS	0	0	0
Aukštakalniai	K	0	0	0
Aviniuosta	K	7	3	4
Aželiai	K	13	6	7
Ažuraisčiai	K	0	0	0
Bajorėliai	K	2	1	1
Bajotiškės	K	1	1	0
Baliniai	K	5	3	2
Bikėnai	K	19	8	11
Biržūnai	K	84	38	46
Breslaviškė	VS	0	0	0
Čepeliškės	K	10	5	5
Čigoniškė	K	9	2	7
Daubariškės	K	1	1	0
Drobiškės	K	9	4	5
Dumblynė	VS	4	1	3
Gabreliai	K	6	3	3
Gaideliškės	K	1	0	1
Galiniai	K	1	1	0
Gerveliškė	K	0	0	0
Giteniškė	K	5	3	2
Gruodiškė	K	5	3	2
Grybiškė	K	6	2	4
Gudiškės	VS	1	0	1
Gudėniškė	K	8	4	4
Gulbinė	VS	1	0	1
Jakiškiai	K	19	12	7
Joniškis	VS	0	0	0
Katiniškė	VS	0	0	0
Kiemionys	K	20	10	10
Klementiškė	K	0	0	0
Kukiškės	VS	0	0	0
Liudvinava	VS	0	0	0
Luodkos	K	0	0	0
Luodžiai	K	23	11	12



Gyvenamoji vietovė	Statusas	Iš viso	Vyrai	Moterys
Marceliškis	K	1	1	0
Martėniškės	K	0	0	0
Mikališkis	K	0	0	0
Narbutiškis	K	5	3	2
Nariūnai	K	14	9	5
Navikai	K	5	3	2
Nečeskai	K	24	10	14
Padvarinė	K	0	0	0
Pagrandos	K	1	0	1
Pakerniškės	K	7	4	3
Paluodė	K	22	10	12
Paskardiškis	K	1	1	0
Polivarkas	K	4	3	1
Pratkūnai	K	12	3	9
Ramoniškis	K	0	0	0
Rudakiškė	K	15	9	6
Sabalunkos	K	13	5	8
Salakas	MST	519	241	278
Salos	K	0	0	0
Samauka	K	0	0	0
Stukiškė	VS	1	0	1
Šiurpiškės	K	2	1	1
Teterviniai	K	7	4	3
Tiltiškės	K	7	3	4
Tolimėnai	K	13	7	6
Treigeliai	K	12	6	6
Tyliūniškė	K	0	0	0
Valentiškė	K	4	3	1
Varniškės	K	7	3	4
Vilkiškės	K	0	0	0
Vitkuškės	K	1	0	1
Vyželiai	K	35	19	16
Zaguriškė	VS	0	0	0
Zarkiškės	K	7	3	4
Zelva	VS	1	0	1



M – miestas; MST – miestelis; K – kaimas; VS – viensėdis; GST – geležinkelio stotis.

Gyvenamoji vietovė	Statusas	Iš viso	Vyrai	Moterys
Suvieko sen.		581	271	310
Ajočiai	K	1	1	0
Andrioniškis	VS	2	1	1
Antužiškės	K	0	0	0
Anupriškis	K	0	0	0
Ažubaliai	K	3	1	2
Ažvertiniškės	K	4	2	2
Balčiūniškės	K	6	3	3
Barauka	K	5	1	4
Bebrinka	K	0	0	0
Bikūnai	K	10	5	5
Boleslovava	K	0	0	0
Cibulinė	K	2	2	0
Dagiliai	K	3	2	1
Degsnė	K	1	1	0
Didėja	K	3	2	1
Duogiai	K	4	2	2
Garbūnėliškis	K	0	0	0
Grybinė	K	41	21	20
Guogiškis	K	0	0	0
Jaciškės	K	0	0	0
Juodeniai	K	15	9	6
Juozapava	K	0	0	0
Kadariškiai	K	2	1	1
Kamariškiai	K	0	0	0
Kamuntiškės	K	0	0	0
Kastantinava	K	0	0	0
Katkuškės	K	4	1	3
Knipiškės	K	3	1	2
Konecpolis	K	0	0	0
Kriaunėnai	K	16	7	9
Krioviniai	K	0	0	0
Lipnikai	K	2	1	1
Maironiai	K	1	0	1
Medoliškės	K	0	0	0

→

Gyvenamoji vietovė	Statusas	Iš viso	Vyrai	Moterys
Meiriškėlės	K	2	2	0
Meiriškės	K	0	0	0
Milgedžiai	K	3	2	1
Mironiškis	K	0	0	0
Miškiniškės	K	7	3	4
Mozūriškės	K	0	0	0
Novinkos	VS	0	0	0
Pagriovinė	VS	0	0	0
Pamilgedžiai	K	1	1	0
Patiltiniai	K	0	0	0
Paupinė	K	1	0	1
Raginė	K	18	10	8
Raistiniai	K	0	0	0
Ramuma	K	1	0	1
Rasimai	K	0	0	0
Raudinė	K	16	11	5
Rudakastos	K	1	1	0
Rudinės	K	0	0	0
Rudėnai	K	8	6	2
Salaviškis	VS	4	2	2
Saliniai	K	1	0	1
Samaniai	K	100	41	59
Skaistinė	K	0	0	0
Slavėniškis	K	2	2	0
Sodžiai	K	0	0	0
Stonupis	VS	0	0	0
Subatiškis	K	0	0	0
Suviekas	K	236	105	131
Suvėnai	K	37	15	22
Sviriškės	VS	0	0	0
Terteliai	K	1	0	1
Ulytėlė	K	6	2	4
Upiškės	K	1	1	0
Vaidminiai	K	7	3	4
Zabločiai	K	0	0	0

→

Gyvenamoji vietovė	Statusas	Iš viso	Vyrai	Moterys
Turmanto sen.		1318	624	694
Akmeniškė	VS	0	0	0
Antaniškis	K	0	0	0
Avižinė	K	3	2	1
Banda	VS	0	0	0
Barteliškė	K	13	8	5
Bartkiškė I	K	80	39	41
Bekelniškė	K	0	0	0
Bogdoniškė	K	101	50	51
Borovka	K	0	0	0
Brukninė	VS	2	1	1
Brusavanka	K	2	1	1
Bukiškėliai	VS	1	1	0
Bukiškės	K	0	0	0
Burniai	K	2	0	2
Būdiniai	K	3	1	2
Čepukiškė	K	31	16	15
Čiželiškė	K	4	2	2
Daržėnai	VS	0	0	0
Degutiškės	K	4	1	3
Dirvonai	K	3	2	1
Dirvoniškės	K	4	1	3
Dulkiškė	K	0	0	0
Dumblynė	VS	0	0	0
Dvariūnai	VS	1	0	1
Gailiutiškė	VS	0	0	0
Gajuvka	K	5	3	2
Gasiuliškė	K	1	1	0
Gilynė	VS	0	0	0
Girvydiškė	K	3	2	1
Gudiškė	K	6	2	4
Ilgapievis	VS	0	0	0
Ilgiškė	K	5	3	2
Yliškė	K	1	0	1
Jadlinava	VS	0	0	0



Gyvenamoji vietovė	Statusas	Iš viso	Vyrai	Moterys
Jaluvka	K	3	1	2
Jukniškė	K	0	0	0
Juodiniai	K	2	0	2
Jurgenava	K	0	0	0
Jurkakalnis	K	2	1	1
Kalniškė	K	8	5	3
Kalviškė	K	1	0	1
Kamariškė	K	8	3	5
Karmelitai	K	7	4	3
Karoliniškė	K	0	0	0
Kazeriškės	VS	0	0	0
Kimbartiškė	K	147	70	77
Kirkliškiai	K	21	12	9
Klabutka	VS	0	0	0
Knyburiškiai	VS	0	0	0
Koptiškė	K	11	4	7
Krasnopolis	K	2	0	2
Križovka	K	13	6	7
Kumpučiai	K	30	16	14
Lapeliškiai	K	14	9	5
Lenkeliškė	K	0	0	0
Liaudėnai	K	9	4	5
Linciškės	VS	0	0	0
Liudvinava	K	0	0	0
Lupenka	K	2	1	1
Lūgeliai	K	1	0	1
Marijoniškė	VS	0	0	0
Martyniškės	K	11	6	5
Mateikiškė	VS	0	0	0
Matuliškė	K	1	1	0
Medinka	K	1	0	1
Mendeliškė	VS	0	0	0
Mikalavas	K	17	6	11
Mizereniškė	VS	0	0	0



Gyvenamoji vietovė	Statusas	Iš viso	Vyrai	Moterys
Mištautai	K	0	0	0
Nainiai	K	0	0	0
Narkiškės	K	6	3	3
Naujalaukis	VS	0	0	0
Navikai	VS	2	1	1
Navikai	K	3	1	2
Novina	VS	6	3	3
Paberžė	VS	1	0	1
Padabinka	K	0	0	0
Padrūkšė	K	5	1	4
Paežerė	VS	0	0	0
Pakalniškiai	K	10	3	7
Paliesė	VS	0	0	0
Paliutiškiai	K	11	8	3
Pasiekai	VS	0	0	0
Pasmalvės	K	3	2	1
Patrakiai	VS	0	0	0
Paukšteliškė	K	0	0	0
Pauželiškiai	K	0	0	0
Pašventė	K	4	3	1
Raipolė	VS	3	1	2
Raminava	VS	1	1	0
Rataniškės	K	4	2	2
Rotuliškės	K	3	1	2
Rustiškė	VS	0	0	0
Rutiniškis	K	1	0	1
Sabutoniškė	K	7	5	2
Sala	K	0	0	0
Saločiai	K	1	0	1
Samsanavas	K	2	1	1
Santupiai	K	8	3	5
Saplaučizna	K	2	1	1
Sauliakalnis	VS	4	3	1
Schedai	K	6	3	3
Skiduliškė	K	0	0	0

→

Gyvenamoji vietovė	Statusas	Iš viso	Vyrai	Moterys
Skirna	K	4	2	2
Sloniškės	K	0	0	0
Smalvelės	K	2	1	1
Smalvos	K	173	90	83
Smalvų Aikštė	K	2	2	0
Staciūnai	K	27	15	12
Sterlioniškė	VS	0	0	0
Sterlionys	K	0	0	0
Sviliškiai	K	0	0	0
Šakiai	K	14	10	4
Šamatiškės	VS	5	2	3
Tilžė	K	39	16	23
Trušeliškė	K	0	0	0
Turaučizna	K	19	12	7
Turmantas	MST	286	115	171
Ulbiškė	K	1	0	1
Užupiai	K	6	1	5
Užvertinė	VS	0	0	0
Vadreliškė	K	0	0	0
Valakniškė	K	0	0	0
Vanagėliškė	K	0	0	0
Varugiškės	K	5	1	4
Vaškiškė	K	0	0	0
Važeliškiai	K	5	2	3
Veikšiai	VS	0	0	0
Veselava	K	14	6	8
Vicentinava	VS	1	1	0
Vilenka	K	3	2	1
Vyšniauka	K	2	1	1
Vyšniava	K	1	0	1
Zatokai	K	14	6	8
Zavisiškė	K	7	3	4
Žengiškė	K	7	4	3
Žiogiškės	K	2	1	1

→

Gyvenamoji vietovė	Statusas	Iš viso	Vyrai	Moterys
Zarasų miesto sen.		7165	3213	3952
Zarasai	M	7165	3213	3952
Zarasų sen.		2089	1020	1069
Andriejūnai	K	6	4	2
Ankudinovka	VS	0	0	0
Antaniškės	VS	0	0	0
Apidemiškės	K	16	6	10
Apiritys	K	0	0	0
Apkartai I	K	13	6	7
Arliškės	K	2	1	1
Asavytai	K	15	8	7
Astrava	K	0	0	0
Aukštakalnis	K	4	1	3
Auslas	K	4	1	3
Aviliai	K	5	4	1
Ažumedinė	K	3	2	1
Ažužeriškiai	K	0	0	0
Babrinė	K	2	1	1
Babrinėlis	K	0	0	0
Bachmatai	K	16	6	10
Bacioniškis	VS	0	0	0
Bagdoniškės	K	2	1	1
Barauka	VS	6	2	4
Baravykai	K	1	1	0
Bartašiškės	VS	0	0	0
Berankiškės	K	1	1	0
Bernatkai	K	18	6	12
Bernotiškės	K	24	14	10
Berčiūnai	K	3	2	1
Bielkaučižna	K	5	1	4
Blyniškės	K	1	1	0
Brasta	VS	1	0	1
Ciciliškės	K	0	0	0
Ciuliškės	K	2	1	1
Degesiškės	K	1	1	0



Gyvenamoji vietovė	Statusas	Iš viso	Vyrai	Moterys
Dimitriškės	K	373	180	193
Ditkūnai	K	59	33	26
Dukiškės	K	4	2	2
Eglytė	K	2	0	2
Gaideliškės	K	6	2	4
Galiniškės I	K	7	2	5
Galiniškės II	K	0	0	0
Garavai	VS	0	0	0
Girsiai	K	13	7	6
Girvydiškės	K	4	2	2
Gražutė	K	2	2	0
Grebeniškės	K	4	1	3
Gružtai	K	26	14	12
Gudeliai	K	8	2	6
Gulbinka	VS	0	0	0
Gulbinė	K	6	4	2
Jakštiškės I	K	19	9	10
Jauneikiai	K	6	4	2
Joniškis	VS	2	2	0
Juodalaukiai	K	16	9	7
Juodiškės	VS	0	0	0
Juozapava	K	3	1	2
Jurasiškės	VS	12	5	7
Juškenai	K	0	0	0
Kalinauka	K	1	1	0
Kamariškės	K	3	2	1
Kamionka	VS	2	1	1
Karveliškės	K	3	2	1
Kavoliškės	K	0	0	0
Kavoliškės	K	0	0	0
Kaziūriškės	K	0	0	0
Kervelinė	K	6	3	3
Kikiškės	K	15	8	7
Kizirniškės	K	13	6	7
Klimantiškės	K	1	1	0



M – miestas; MST – miestelis; K – kaimas; VS – viensėdis; GST – geležinkelio stotis.

Gyvenamoji vietovė	Statusas	Iš viso	Vyrai	Moterys
Kopūstinė	K	29	11	18
Lapiškės	K	2	1	1
Laukesa	K	17	8	9
Lengveniškės	K	7	3	4
Liaudiškiai	K	24	16	8
Liepalaukė	K	0	0	0
Lokiai	K	8	3	5
Magutiškės	VS	6	2	4
Magučiai	K	261	124	137
Maliniškės	K	0	0	0
Maršoniškės	K	6	3	3
Matuliškės	K	3	1	2
Medeikiškis	K	5	4	1
Meldutiškiai	K	7	2	5
Minauka	VS	22	10	12
Mineikiškės	K	4	1	3
Moveliškės	VS	1	1	0
Mozūrai	K	0	0	0
Mozūrėliai	K	5	3	2
Mukuliai	K	21	10	11
Nadūnai	K	15	10	5
Napreliai	K	0	0	0
Narsūniškės	K	4	1	3
Naujadvaris	VS	1	1	0
Navikai	K	0	0	0
Navikėliai	K	0	0	0
Obeliškė	VS	0	0	0
Pagirė	K	0	0	0
Pagraužė	K	0	0	0
Pagulbinė	K	1	0	1
Pailgis	K	0	0	0
Pajuodalankės	K	0	0	0
Pakalniškės	K	9	4	5
Palazdinė	K	4	1	3
Palšinė	K	0	0	0

→

Gyvenamoji vietovė	Statusas	Iš viso	Vyrai	Moterys
Pameldynė	K	0	0	0
Panorai	K	0	0	0
Paruožė	K	2	1	1
Pasiekai	VS	1	1	0
Petkūnai	K	1	1	0
Petrūniškis	K	35	18	17
Piliakalnis	K	1	0	1
Puginai	K	0	0	0
Purveliškės	K	4	1	3
Rakšiškės	K	3	2	1
Rapkaučizna	K	6	3	3
Raudondvaris	K	7	3	4
Riešutinė I	K	26	13	13
Riešutinė II	K	11	4	7
Rimšiškės	VS	2	0	2
Romancai	K	11	5	6
Rėpka	K	6	3	3
Rūsteikiai	K	30	16	14
Sabencai	K	3	1	2
Samavai	K	7	4	3
Sarakiškės	K	65	33	32
Sargūniškės	VS	0	0	0
Sasnauka	K	35	16	19
Sloniškės	K	0	0	0
Smėlynė	K	30	14	16
Sniegiškės	K	10	5	5
Šapauka	K	0	0	0
Šarkiškės	K	0	0	0
Šauliai	K	214	106	108
Šileikiškės	K	0	0	0
Šiliniškės	K	8	3	5
Šlyninka	K	4	2	2
Štadviliai	K	177	86	91
Šukiškės	K	23	13	10

→

Gyvenamoji vietovė	Statusas	Iš viso	Vyrai	Moterys
Šunelė	K	24	14	10
Ščiūriai	K	0	0	0
Tabaras	K	6	3	3
Tamuliškis	VS	7	3	4
Tiryliai	VS	1	1	0
Tumiškė	K	3	0	3
Vaikučiai	K	10	3	7
Venteleriškės	K	0	0	0
Verteniškės	K	3	2	1
Viliušiškės	K	0	0	0
Vosyliškis	K	60	31	29
Zablatiškės	VS	5	2	3
Zablatiškės	K	0	0	0
Zakoniškis	K	6	2	4
Zvaniškės	K	6	5	1
Žalmedžiai	K	2	1	1
Žandariškės	K	1	0	1
Žardeliškiai	K	4	3	1
Žarniškės	K	0	0	0

Gyvenamoji vietovė	Statusas	Iš viso	Vyrai	Moterys
Vilniaus apskritis		810403	369763	440640
Elektrėnų sav.		24975	11779	13196
Beičionių sen.		278	130	148
Antakalnis	VS	6	4	2
Anupriškės	K	0	0	0
Balandiškės	K	2	1	1
Barboriškės	K	29	12	17
Beičionys	K	159	78	81
Bendrės	K	0	0	0
Būriškės	K	11	4	7
Ciruliškės	K	0	0	0
Damazava	K	0	0	0
Dzekceriškės	K	4	2	2
Eitulionys	K	5	2	3
Gailaičiai	K	10	4	6
Gaštautiškės	K	0	0	0
Haliampolis	K	8	5	3
Laičiai	K	0	0	0
Liaukiškės	K	10	4	6
Malinauka I	K	0	0	0
Malinauka II	K	0	0	0
Mazūranka	K	0	0	0
Migliniškės	K	0	0	0
Mikailiškės	K	0	0	0
Naujalaukis I	K	10	6	4
Navasiolkai	K	8	3	5
Pajurgiškės	K	2	1	1
Podhaliampolis	K	2	1	1
Stelmošiškės	K	7	2	5
Taureika	K	3	1	2
Varkutonys	K	2	0	2
Žirginiai	VS	0	0	0
Elektrėnų sen.		12749	5922	6827
Abromiškės	K	329	164	165
Alinka	K	29	14	15
Elektrėnai	M	12012	5570	6442

M – miestas; MST – miestelis; K – kaimas; VS – viensėdis; GST – geležinkelio stotis.



Gyvenamoji vietovė	Statusas	Iš viso	Vyrai	Moterys
Geibonys	K	99	48	51
Giedraitiskės	K	9	4	5
Girnakaliai	K	19	7	12
Kakliniškės	K	13	6	7
Migūčionys	K	45	22	23
Pievaičiai	VS	3	1	2
Sabališkės	K	19	9	10
Sausaraistis	VS	0	0	0
Šarkinė	K	8	4	4
Žebertonys	K	164	73	91
Gilučių sen.		483	232	251
Diekcioriškės	K	3	2	1
Gabriliava	K	110	52	58
Gilučiai	K	236	112	124
Kalniniai Mijaugonys	K	54	28	26
Konceptas	K	13	2	11
Lubaka	K	8	3	5
Naujieji Migūčionys	K	10	7	3
Pūstakėmis	K	26	14	12
Senieji Migūčionys	K	6	3	3
Strošiūnai	K	12	7	5
Talpūnai	K	5	2	3
Kazokiškių sen.		472	240	232
Aleksandriškės	K	15	5	10
Aliniškė	K	10	5	5
Barsūniškės	K	0	0	0
Diržonys	K	7	4	3
Geniai	K	9	4	5
Grabijolai	K	19	8	11
Kampinė	K	10	5	5
Karsūniškės	K	0	0	0
Kazokiškės	K	275	145	130
Klykūnai	K	13	6	7
Kryžkelis	K	0	0	0
Kulys	K	0	0	0

→

Gyvenamoji vietovė	Statusas	Iš viso	Vyrai	Moterys
Latviai	K	6	4	2
Maskoliškės	K	0	0	0
Medžiolai	K	15	7	8
Mitkiškės	K	25	12	13
Nuotakai	K	1	1	0
Paaliosė	K	12	6	6
Pelkės	K	9	4	5
Puščiava	K	0	0	0
Ravališkės	K	3	1	2
Sukra	K	1	1	0
Vasyliškės	VS	0	0	0
Vigodka	VS	0	0	0
Zabarija	K	40	21	19
Zacišė	VS	2	1	1
Zapalina	VS	0	0	0
Kietaviškių sen.		1398	696	702
Ašakieniai	K	19	8	11
Bajorai	K	23	12	11
Būda	K	0	0	0
Dainava	K	9	5	4
Dainiškės	K	2	2	0
Gilūšis	K	21	11	10
Gojus	K	5	3	2
Jagėlonys	K	131	64	67
Kareivonys	K	298	156	142
Kloniniai Jagėlonys	K	19	10	9
Kloniniai Mijaugonys	K	182	89	93
Krokšlės	K	0	0	0
Lingiai	K	33	17	16
Naujosios Kietaviškės	K	499	244	255
Obeniai	K	13	7	6
Petrošiškės	K	7	3	4
Poliesis	K	0	0	0
Senosios Kietaviškės	K	36	14	22
Šilonys	K	2	1	1

→

Gyvenamoji vietovė	Statusas	Iš viso	Vyrai	Moterys
Šuoliai	K	21	10	11
Vindžiuliai	K	31	14	17
Žikaronys	K	47	26	21
Pastrėvio sen.		664	312	352
Belezai	K	32	16	16
Jarmališkės	K	4	1	3
Karkučiai	K	6	2	4
Katiliškės	K	11	6	5
Kuzmiškė	K	0	0	0
Lunkiškės	K	9	6	3
Mackūniškės	K	4	2	2
Meičiškės	K	2	1	1
Musteniai	K	183	84	99
Naujadvaris	VS	0	0	0
Nuobariškės	K	13	7	6
Pagrenda	K	13	8	5
Pakalnės	K	11	5	6
Pakleviai	VS	3	2	1
Palapiškės	K	0	0	0
Pasamanė	VS	4	1	3
Pastrėvys	K	262	124	138
Peliūnai	K	23	12	11
Pipiriškės	K	2	1	1
Signalai	K	2	1	1
Stančikai	K	28	13	15
Strėvininkai	K	25	10	15
Suslonys	K	2	1	1
Šaltiniai	K	1	0	1
Šeiriškės	K	8	3	5
Toleikiai	K	15	5	10
Užupiai	K	1	1	0
Semeliškių sen.		1175	562	613
Aleksandrava	K	40	19	21
Baubonys	K	29	11	18
Bradatiškės	K	3	1	2
Budiliai	K	40	21	19



Gyvenamoji vietovė	Statusas	Iš viso	Vyrai	Moterys
Dambrovka	K	0	0	0
Daugirdiškės	K	94	47	47
Dzenkūniškės	K	4	2	2
Jokūbiškės	K	7	4	3
Kazerezina	K	0	0	0
Klevinė	K	18	7	11
Kūnaviškės	K	0	0	0
Laičiai	K	85	44	41
Lajus	K	17	9	8
Lelyva	K	18	9	9
Mackonys	K	4	2	2
Maitiegališkės	K	2	1	1
Naujoji Būda	K	12	7	5
Navasiolkai	K	10	4	6
Noškūnai	K	13	7	6
Noškūnėliai	K	11	5	6
Pamonaičiai	K	0	0	0
Papliauškos	K	2	1	1
Prūdžionys	K	8	2	6
Prūsiškės	K	2	1	1
Rudauka	K	7	4	3
Semeliškės	K	44	19	25
Semeliškės	MST	580	270	310
Senoji Būda	K	2	2	0
Subartėnai	K	15	6	9
Šakaldonys	K	31	18	13
Tvertinės	K	25	14	11
Užkryžiai	K	28	14	14
Zaulcai	K	3	2	1
Žuvyčiai	K	21	9	12
Vievio sen.		7756	3685	4071
Alesninkai	K	153	70	83
Alksna	K	7	3	4
Apskrita	VS	0	0	0
Ausieniškės	K	66	30	36
Ausiutiškės	VS	0	0	0



M – miestas; MST – miestelis; K – kaimas; VS – viensėdis; GST – geležinkelio stotis.

Gyvenamoji vietovė	Statusas	Iš viso	Vyrai	Moterys
Ažuolinė	K	80	37	43
Balceriškės	K	180	90	90
Baltamiškis	K	25	11	14
Barčiai	VS	0	0	0
Beržonka	K	8	4	4
Bukiškės	K	4	2	2
Burbiškės	K	43	25	18
Buzeliai	K	3	2	1
Būda	K	0	0	0
Daubos	VS	0	0	0
Daučiuliškės	K	9	5	4
Dumblikas	K	12	5	7
Ešerinė	VS	10	2	8
Genina	VS	0	0	0
Gervaraistis	K	7	5	2
Giraičiai	K	9	2	7
Gulaičiai	VS	0	0	0
Jona	K	1	0	1
Joteliūnai	K	22	13	9
Juodeliai	K	35	19	16
Jurzdika	K	4	2	2
Kapšiai	VS	5	2	3
Karageliškės	K	18	10	8
Kazimieriškės	K	12	4	8
Keliakiemis	K	48	24	24
Kirtimai	K	0	0	0
Kragžliai	VS	7	4	3
Krivašiūnai	K	21	11	10
Kurkliškės	K	53	28	25
Lapaika	K	0	0	0
Lapiakalnis	K	51	25	26
Lazdėnai	K	248	120	128
Lazdynai	K	24	11	13
Liepikas	K	0	0	0
Malavolė	K	3	2	1

→

Gyvenamoji vietovė	Statusas	Iš viso	Vyrai	Moterys
Malinauka	VS	0	0	0
Malūnėlis	K	8	3	5
Matukiškės	K	4	3	1
Minina	VS	0	0	0
Naručionys	K	19	12	7
Naujakiemis	K	12	5	7
Padūkštai	VS	0	0	0
Pakalniškės	K	340	163	177
Paneriai	K	59	25	34
Paneriškės	K	2	1	1
Papiškės	K	1	1	0
Patiltai	K	10	3	7
Pilypiškės	K	193	91	102
Pylimai	K	445	214	231
Pugainiai	K	44	20	24
Puzinava	K	1	1	0
Rinkaučizna	K	0	0	0
Rusakalnis	K	33	19	14
Rusatiškės	K	5	2	3
Seibutonys	K	1	0	1
Skirmantiškės	K	14	9	5
Skynimai	K	8	6	2
Sodyba	K	4	2	2
Streipūnai	K	29	15	14
Šadubalis	K	10	4	6
Šaltupė	K	8	2	6
Šiulgiškės	K	1	1	0
Tarbiškės	K	0	0	0
Užumiškės	K	18	10	8
Valakiškės	K	3	2	1
Vanga	VS	1	0	1
Varliškės	K	16	8	8
Vidugiriai	K	8	5	3
Vievininkai	K	229	103	126

→

Gyvenamoji vietovė	Statusas	Iš viso	Vyrai	Moterys
Vievis	M	4915	2309	2606
Vilkabaliai	K	18	11	7
Vilkiškiai	K	5	2	3
Vilūniškės	K	48	27	21
Vingeliai	VS	0	0	0
Zabaka	K	63	30	33
Zelvė	K	8	4	4
Žagarinė	K	0	0	0
Žalgiris	K	2	1	1
Žiežmarka	VS	1	1	0
Žydauka	K	2	2	0
Šalčininkų r. sav.		34544	16383	18161
Akmenynės sen.		822	423	399
Abolai	K	64	36	28
Akmenynė	K	280	148	132
Bagdžiuliai	K	14	7	7
Bėčiakelniai	K	14	9	5
Degsniai	K	9	5	4
Duksiai	K	17	12	5
Girinė	K	2	1	1
Jankūnai	K	12	5	7
Jovydziai	VS	7	3	4
Kalniškės	K	25	13	12
Kurmelionys	K	72	40	32
Mankūniškės	K	10	3	7
Mištautonys	K	40	22	18
Moliškės	VS	3	1	2
Negibėnai	K	40	18	22
Peckeliai	K	22	8	14
Rimšiškės	K	22	10	12
Slabada	K	34	17	17
Smaguriai	K	21	13	8
Tarakonys	K	11	6	5
Žaltūnai	K	72	32	40
Žlaugtai	K	31	14	17



M – miestas; MST – miestelis; K – kaimas; VS – viensėdis; GST – geležinkelio stotis.

Gyvenamoji vietovė	Statusas	Iš viso	Vyrai	Moterys
Baltosios Vokės sen.		1353	641	712
Baltoji Vokė	M	1101	518	583
Giria	K	9	5	4
Ilgalaukis	K	6	4	2
Rudnia	K	86	43	43
Senieji Maceliai	K	7	3	4
Žagarinė	K	144	68	76
Butrimonių sen.		1808	844	964
Aukštalaukis	K	50	25	25
Butrimonys	K	418	192	226
Čiuronys	K	44	24	20
Dailidės	K	211	96	115
Gudakampis	K	55	27	28
Jančiūnai	K	358	170	188
Janonys	K	47	19	28
Jundiliškės	K	9	4	5
Jurgionys	K	63	30	33
Kužiai	K	41	22	19
Laukininkai	K	12	5	7
Maciūnai	K	15	9	6
Mackiškės	K	0	0	0
Majakas	VS	7	3	4
Narkuškės	VS	8	2	6
Naujasėdžiai	K	35	14	21
Naujosios Rakliškės	K	21	8	13
Navickiškės	K	17	5	12
Paraistis	K	16	7	9
Pasalis	K	25	8	17
Raščiūnai	K	54	28	26
Rėžiai	K	64	33	31
Senadvaris	VS	11	6	5
Senosios Rakliškės	K	9	4	5
Stavidonys	K	57	28	29
Šauliai	K	76	34	42
Ūta	K	2	1	1
Versekėlė	K	70	33	37
Žvėrynas	K	13	7	6



Gyvenamoji vietovė	Statusas	Iš viso	Vyrai	Moterys
Dainavos sen.		866	412	454
Dainava	K	316	150	166
Druskininkai	K	5	3	2
Gilviniškės	K	50	22	28
Juršiškės	K	63	27	36
Juršiškės	VS	1	1	0
Kamičiai	K	16	7	9
Kamičiūnai	K	5	2	3
Kulys	VS	4	3	1
Liupkiškės	K	31	10	21
Mackiškės	K	0	0	0
Marcinkišės	K	10	6	4
Miletiškės	K	33	19	14
Naujadvaris	K	64	28	36
Pajuodupis	K	140	74	66
Samarakiškės	K	9	5	4
Sveckevičiai	VS	0	0	0
Užuklonys	K	29	15	14
Vėžionys	K	90	40	50
Dieveniškų sen.		2115	973	1142
Albertina	K	24	13	11
Apikartai	K	0	0	0
Avietinė	K	11	7	4
Ažukalniai	VS	0	0	0
Bėčionys	K	19	9	10
Daulėnai	K	73	34	39
Didieji Gedūnai	K	12	7	5
Dieveniškės	MST	720	342	378
Dvariškės	K	15	6	9
Gedūnai	K	8	2	6
Geležiai	K	12	5	7
Girdžiūnai	K	28	13	15
Gudeliai	K	6	3	3
Gureliai	K	0	0	0
Gužiniai	K	1	0	1

→

Gyvenamoji vietovė	Statusas	Iš viso	Vyrai	Moterys
Jurgelionys	K	120	56	64
Kačėnai	K	18	8	10
Kalviai	K	46	16	30
Kamučiai	K	13	6	7
Kazimieravas	K	4	2	2
Kaziuliai	K	38	15	23
Kaziuliškės	K	2	1	1
Krakūnai	K	86	38	48
Lobas	K	16	9	7
Maciučiai	K	58	27	31
Mediniai	K	2	1	1
Mendzisargiai	VS	5	3	2
Milkūnai	K	108	48	60
Naujieji Kalviai	VS	2	1	1
Naujieji Miežionys	K	3	2	1
Norviliškės	K	20	9	11
Pagaujėnai	K	15	7	8
Pajurgelionys	K	13	5	8
Pavadžiai	VS	0	0	0
Pavydonys	K	31	14	17
Pliustai	K	10	6	4
Prabaščiškės	K	40	16	24
Pulkė	K	9	4	5
Putiškės	K	6	2	4
Ramoškos	K	4	1	3
Reistiniai	K	5	3	2
Reistiniai	VS	2	0	2
Rindžiūnai	K	24	8	16
Rudnia	K	69	36	33
Sabaliūnai	K	45	17	28
Senieji Miežionys	K	5	2	3
Siliai	K	10	4	6
Skaivonys	K	16	8	8
Skrabonys	VS	2	1	1
Skraičionys	K	26	10	16

→

Gyvenamoji vietovė	Statusas	Iš viso	Vyrai	Moterys
Smališkės	K	29	12	17
Šadžiūnai	K	23	13	10
Šaltiniai	K	10	4	6
Šarkaičiai	K	32	15	17
Šiurkščiai	K	28	13	15
Ureliai	K	28	14	14
Vaišutkiemis	K	26	9	17
Vaškeliai	K	17	10	7
Verseka	K	10	4	6
Vėjeliai	K	0	0	0
Vėžiakiemis	K	17	7	10
Vilkiškės	K	5	2	3
Zabieliškės	K	3	1	2
Zajašiškės	K	15	6	9
Žižmai	K	70	36	34
Eišiškių sen.		4436	2066	2370
Aklė	K	61	35	26
Aukštalaukis	K	16	9	7
Dimitrai	K	23	14	9
Dumblė	K	31	16	15
Eišiškės	M	3416	1567	1849
Emiliškės	K	126	62	64
Gornostajiškės	K	5	3	2
Gubertavas	K	2	1	1
Joniškės	K	3	2	1
Karklinės	K	16	8	8
Mateikonys	K	160	82	78
Padvarionys	K	151	69	82
Panezdiliai	K	33	16	17
Sanginiškės	K	6	2	4
Tausiūnai	K	244	116	128
Vilkonys	K	96	45	51
Viškūnai	K	29	13	16
Žagališkės	K	3	0	3
Žemaitėliai	K	15	6	9



Gyvenamoji vietovė	Statusas	Iš viso	Vyrai	Moterys
Gerviškių sen.		2192	1061	1131
Baumiliškės	K	17	9	8
Čiužiakampis	K	402	196	206
Dainava	K	42	16	26
Dainiškės	K	26	11	15
Daučiūnai	K	47	22	25
Didžiosios Sėlos	K	179	95	84
Gerviškės	K	179	87	92
Gudeliai	K	181	84	97
Gumbas	K	4	2	2
Kalitonys	K	15	4	11
Kalveliai	K	50	21	29
Kaniūkai	K	125	65	60
Karalina	K	59	30	29
Kidarai	K	45	23	22
Kiemeliškės	VS	2	1	1
Makniūnai	K	20	10	10
Mažosios Sėlos	K	71	30	41
Paberžė	K	27	15	12
Pačiabatai	K	30	14	16
Padegsniai	K	1	1	0
Pamūrinė	K	13	6	7
Pašalčis	K	47	22	25
Pašilėnai	VS	4	2	2
Poškiškės	K	87	43	44
Pušyniškės	K	34	15	19
Rudnia	K	24	11	13
Skerdimai	K	23	9	14
Stasylos	GST	79	37	42
Stasylos	K	58	28	30
Švenčius	K	43	26	17
Tribonys	K	255	125	130
Žaliaklonis	VS	3	1	2
Jašiūnų sen.		4509	2185	2324
Altaronys	VS	1	1	0
Buikos	K	62	31	31



M – miestas; MST – miestelis; K – kaimas; VS – viensėdis; GST – geležinkelio stotis.

Gyvenamoji vietovė	Statusas	Iš viso	Vyrai	Moterys
Dainava	K	148	70	78
Deguškės	K	18	6	12
Elžbietinė	VS	3	1	2
Geložė	K	5	2	3
Gojus	K	223	107	116
Jašiūnai	GST	472	217	255
Jašiūnai	K	1565	745	820
Jašiūnai	MST	642	309	333
Kačėnai	K	12	2	10
Keidžiai	K	174	93	81
Keturiai	K	116	57	59
Krokšliai	VS	6	3	3
Lenkiškės	K	6	4	2
Liudviniškės	VS	1	0	1
Marazai	K	37	23	14
Naujasodis	K	107	58	49
Ožkelaičiai	VS	7	3	4
Pabarčiai	K	21	10	11
Paliepiei	VS	2	1	1
Pamaraziai	K	35	15	20
Paupis	K	11	4	7
Pilakainys	K	57	28	29
Pleniškės	K	18	9	9
Plytinė	K	13	7	6
Popierinė	K	21	9	12
Raveliai	VS	12	8	4
Rūdinkai	K	492	249	243
Sakalai	K	45	25	20
Salos	VS	0	0	0
Sližiūnai	K	68	37	31
Vaitiešiūnai	K	41	20	21
Vakariškės	K	31	17	14
Vidnapolis	VS	5	3	2
Zakariškės	VS	5	2	3
Žalioji	K	27	9	18

→

Gyvenamoji vietovė	Statusas	Iš viso	Vyrai	Moterys
Kalesninkų sen.		2064	993	1071
Adomiškės	K	15	8	7
Anciuškos	K	64	30	34
Balandiškės	K	39	16	23
Baltapetriai	VS	0	0	0
Bandiškės	K	16	9	7
Beržiškės	K	3	1	2
Biliniškės	K	0	0	0
Dabrai	K	44	22	22
Daugidonys	K	148	63	85
Didžiosios Zubiškės	K	124	68	56
Diežiškės	K	9	6	3
Geismantai	K	29	14	15
Gudiškės	K	1	0	1
Gumbiškės	K	2	0	2
Jundiškės	K	21	12	9
Kalesninkai	K	639	313	326
Karsokai	K	18	7	11
Krupaviesai	K	0	0	0
Kudeliionys	K	36	16	20
Mangėliškės	VS	2	1	1
Mantviliškės	K	186	87	99
Matuizos	K	104	45	59
Miežiškės	K	14	6	8
Naniškės	K	26	17	9
Naujasėdžiai	VS	3	0	3
Pašiškės	K	0	0	0
Paturis	K	25	11	14
Petuchavas	K	1	0	1
Prūdelis	K	12	6	6
Purvėnai	K	295	143	152
Rukonys	VS	9	5	4
Starka	K	48	23	25
Stacionys	K	3	1	2
Šarkučiai	K	0	0	0

→

Gyvenamoji vietovė	Statusas	Iš viso	Vyrai	Moterys
Šniūrai	K	22	13	9
Švieslaukis	K	4	2	2
Užberžės	VS	0	0	0
Vaidagai	K	58	29	29
Verseka I	K	19	8	11
Verseka II	K	24	11	13
Vozbūniškės	K	1	0	1
Pabarės sen.		1347	661	686
Ancevičiai	K	25	11	14
Anskonys	K	29	14	15
Armonai	K	1	1	0
Balandiškės	K	14	6	8
Balandžiai	K	61	36	25
Buivydai	K	29	14	15
Degučiai	K	4	3	1
Dvyniškės	K	8	3	5
Gélūnai	K	78	36	42
Jacionys	K	4	0	4
Karmoniškės	K	7	2	5
Kiaulėkai	K	9	4	5
Kibalos	K	40	18	22
Kubonys	K	15	6	9
Kudlos	K	23	12	11
Kukiškės	VS	2	1	1
Mankevičiai	K	15	10	5
Miežionys	K	23	12	11
Miknakiemis	K	0	0	0
Mištūnai	K	67	31	36
Navakonys	K	74	33	41
Nevainionys	K	14	4	10
Pabarė	K	317	157	160
Papiškės	K	12	6	6
Pavariai	K	25	12	13
Pulstakai	K	47	23	24
Serbentai	K	12	6	6



Gyvenamoji vietovė	Statusas	Iš viso	Vyrai	Moterys
Tetervinai	K	11	5	6
Tetėnai	K	318	159	159
Trėbuškės	K	17	7	10
Ūta	K	1	1	0
Vaišėtai	K	4	2	2
Valakavičiai	K	9	5	4
Visinčia	K	7	5	2
Žalabiškės	K	0	0	0
Žygantiškės	K	25	16	9
Poškonių sen.		787	392	395
Antaniškės	K	0	0	0
Ažumedis	K	5	2	3
Baltučiai	K	10	3	7
Biržė	VS	0	0	0
Dailidės	K	79	44	35
Dainavėlė	K	21	12	9
Daubutiškės	K	8	4	4
Didžiuliai	K	17	9	8
Grybiškės	K	23	9	14
Jokūbiškės	K	20	9	11
Katkuškės	K	44	20	24
Kmelninkai	K	17	9	8
Kreivoji	VS	0	0	0
Kruniškės	K	10	5	5
Lastaučikai	K	34	21	13
Liškūniškės	K	27	13	14
Liudvinavas	VS	2	1	1
Mikališkės	VS	0	0	0
Padvarės	K	41	19	22
Paginai	K	30	15	15
Poškonys	K	129	58	71
Pupiškės	K	25	14	11
Rimašiai	K	35	14	21
Siaurimai	K	19	11	8
Stakai	K	70	34	36



Gyvenamoji vietovė	Statusas	Iš viso	Vyrai	Moterys
Stalgonys	K	36	19	17
Šetylos	K	19	11	8
Šilinė	VS	1	0	1
Šiudainys	K	38	24	14
Valatkiškės	K	27	12	15
Šalčininkų sen.		10143	4752	5391
Angliniškės	K	0	0	0
Antanavas	VS	0	0	0
Anuliškės	K	20	10	10
Ažukelis	K	0	0	0
Ažulomis	K	28	10	18
Bruknynė	K	81	42	39
Čiaukšliai	K	35	15	20
Didieji Baušiai	K	290	129	161
Dūdaičiai	K	33	20	13
Gasčionys	K	34	20	14
Jackonys	K	31	20	11
Jaglimainys	K	70	33	37
Javaravos	K	0	0	0
Jundiliškės	K	22	9	13
Klynai	VS	0	0	0
Laukelis	K	0	0	0
Marusina	VS	4	2	2
Mažieji Baušiai	K	0	0	0
Mikantonys	K	45	25	20
Milvydai	K	41	19	22
Naujakiemis	K	169	79	90
Naujasėdžiai	K	48	20	28
Pakūsa	K	3	1	2
Pavisinčia	K	33	15	18
Petroškos	K	28	12	16
Pėpės	K	53	20	33
Pundeliškės	K	2	2	0
Ragožiškės	K	94	47	47
Raudonbalis	VS	4	2	2

→

Gyvenamoji vietovė	Statusas	Iš viso	Vyrai	Moterys
Sakalinė	K	79	37	42
Sangėliškės	K	29	15	14
Skubėtai	K	81	41	40
Stakų Ūta	VS	2	1	1
Šalčininkai	K	936	447	489
Šalčininkai	M	6358	2952	3406
Šalčininkėliai	K	615	283	332
Širviai	K	38	23	15
Tartokas	K	143	68	75
Tatoriškės	K	1	1	0
Trakinės	VS	6	3	3
Ūta	K	88	38	50
Vinciapolis	VS	0	0	0
Zavišonys	K	539	263	276
Žališkės	K	60	28	32
Turgelių sen.		2102	980	1122
Andriškės	VS	0	0	0
Apušynė	K	4	1	3
Asčiukiškės	K	3	1	2
Aukštasis Pamerkys	K	1	0	1
Ažubenis	K	4	0	4
Ažukalniai	K	8	3	5
Bajorai	K	6	2	4
Balandiškės	K	52	28	24
Barkuškės	K	88	43	45
Bedugnė	K	16	7	9
Bena	VS	0	0	0
Berešiškės	VS	2	0	2
Bygirdai	K	17	6	11
Brestovas	K	7	3	4
Dvarčiai	VS	1	0	1
Dvarykščiai	K	3	0	3
Gimžiai I	K	11	5	6
Gimžiai II	K	2	0	2

→

Gyvenamoji vietovė	Statusas	Iš viso	Vyrai	Moterys
Girdijauskai	K	5	2	3
Gojus	K	18	8	10
Grabiai	K	7	3	4
Gureliai	K	27	11	16
Jezavitiškės	K	26	13	13
Juškiai	K	4	2	2
Kazimieriškės	K	2	0	2
Kyvonyš	K	1	1	0
Krašiai	K	9	4	5
Kudžionys	K	7	3	4
Landžiai	VS	1	0	1
Magdeliava	K	5	2	3
Malakonys	K	39	17	22
Mažieji Kudžionys	K	0	0	0
Merkinė	K	43	23	20
Merkio Vilkiškės	K	0	0	0
Miežiškės	VS	1	1	0
Mikniškės	K	86	26	60
Mikšiuliai	K	19	10	9
Misiučėnai	K	83	41	42
Miškiniai	K	1	0	1
Naidūnai	K	4	2	2
Naujakuriai	VS	9	5	4
Naujininkai	K	15	6	9
Ožionys	K	23	8	15
Pabenė	VS	0	0	0
Pagojys	K	9	4	5
Pamerkys	K	15	4	11
Pastovai	K	6	2	4
Paūdronyš	K	27	13	14
Petriškės	VS	0	0	0
Puziriškės	K	12	7	5
Rimošiai	K	6	1	5
Savaitiškės	K	14	7	7
Skynimai	K	179	91	88



Gyvenamoji vietovė	Statusas	Iš viso	Vyrai	Moterys
Skvironys	K	15	9	6
Staniškės	K	19	7	12
Šeštokai	K	37	12	25
Tabariškės	K	275	137	138
Turgeliai	K	588	287	301
Ustiškės	K	15	7	8
Ūdronyš	K	29	10	19
Valakininkai	K	68	32	36
Viktarinė	K	16	8	8
Viktariškės	K	13	6	7
Vilkiškės	K	97	49	48
Vinkšnynė	K	0	0	0
Žemaitiškės	VS	2	0	2
Širvintų r. sav.		17571	8246	9325
Alionių sen.		992	475	517
Adolina	K	3	1	2
Alionys I	K	264	130	134
Alionys II	K	74	34	40
Arliškės	K	0	0	0
Bajorai	K	20	9	11
Bakaniškės	VS	0	0	0
Boruvka	K	9	4	5
Būda	K	16	6	10
Cegelnė	VS	2	1	1
Diskava	VS	0	0	0
Drazdiškiai	VS	0	0	0
Gaka	K	6	2	4
Gervėčiai	K	3	2	1
Joniai	K	9	4	5
Joniškis	VS	0	0	0
Juodiškiai	K	189	96	93
Juodkos	K	4	1	3
Krašiena	K	37	21	16
Kvakšiai	K	18	8	10
Magūnai	K	47	16	31



Gyvenamoji vietovė	Statusas	Iš viso	Vyrai	Moterys
Maišeliai	K	28	15	13
Markūnai	VS	2	2	0
Mickonys	K	20	8	12
Miegučiai	K	19	8	11
Narūniškės	VS	0	0	0
Nugarai	VS	2	0	2
Ožiškės	K	2	1	1
Pagiriai	K	17	10	7
Pajuodžiai	K	17	8	9
Palkiai	K	0	0	0
Paluknė	K	0	0	0
Pamusė	K	4	2	2
Pokiškės	K	17	9	8
Ramaškonys	K	29	15	14
Rudžionys	K	7	2	5
Skauradai	K	0	0	0
Sofa	VS	0	0	0
Staniškiai	K	4	1	3
Šlevėtrai	K	12	4	8
Tarautiškiei	K	0	0	0
Trapeliai	K	57	27	30
Trimputiškės	K	4	2	2
Vičiūnai	K	48	26	22
Zdoniškiei	VS	0	0	0
Zigmantai	VS	2	0	2
Čiobiškio sen.		858	414	444
Aleksandrava	K	0	0	0
Armoniškiai	VS	0	0	0
Astruvka	K	22	14	8
Babriškėlis	K	7	4	3
Babriškis	K	11	4	7
Bartasiūniškis	K	4	2	2
Boruvka	VS	0	0	0
Brazelės	K	3	2	1
Burniškiei	K	45	20	25

→

Gyvenamoji vietovė	Statusas	Iš viso	Vyrai	Moterys
Čiobiškis	K	260	128	132
Darvydai	K	0	0	0
Dembuvka	VS	3	1	2
Diršonys	K	5	3	2
Grebliaučizna	K	1	1	0
Ilgojus	K	5	2	3
Janionys	K	29	14	15
Juknonys	K	56	26	30
Kaimenka	VS	1	0	1
Kamaika	VS	4	2	2
Labūnava	K	21	12	9
Lapelės	K	238	109	129
Laukysta	VS	0	0	0
Liaukiškiai	K	0	0	0
Malinava	K	3	2	1
Markučiai	K	4	3	1
Michaluvka	VS	3	2	1
Nesteriškis	VS	0	0	0
Padvariai	K	7	3	4
Pakerpė	K	0	0	0
Pamusiai	K	10	4	6
Petruvka	VS	0	0	0
Pigonys	K	15	8	7
Rusių Ragas	K	38	17	21
Skruzdėlės	K	1	1	0
Smėlianka	VS	0	0	0
Spietiškiai	K	15	10	5
Sporos	VS	0	0	0
Stepanava	K	2	1	1
Strazdai	K	11	4	7
Toliotiškis	K	20	9	11
Ustronė	K	5	2	3
Užukamajis	VS	1	0	1
Valakėlė	VS	2	1	1
Žvagakalnis	K	6	3	3

→

Gyvenamoji vietovė	Statusas	Iš viso	Vyrai	Moterys
Gelvonų sen.		1406	675	731
Bagaslaviškis	K	139	56	83
Bagaslaviškis	MST	110	52	58
Bagaslaviškis	VS	14	9	5
Bagdyšiai	K	4	1	3
Boleslava	VS	4	2	2
Bubniai	K	0	0	0
Dabužynė	K	30	17	13
Dambuvka	K	0	0	0
Davonys	K	18	7	11
Dobrovolė	VS	0	0	0
Dvejokai	VS	4	1	3
Dūdai	K	2	0	2
Garliaučizna	K	6	2	4
Gelvanka	VS	9	3	6
Gelvonai	K	59	31	28
Gelvonai	MST	284	137	147
Gelvé	VS	2	1	1
Grežėniškiai	K	0	0	0
Gurai	VS	1	0	1
Išeriškiai	K	14	9	5
Januvka	VS	0	0	0
Juodagalviškiai	VS	0	0	0
Kaliakiemiai	K	18	6	12
Kangedai	K	5	3	2
Karališkiai	K	14	8	6
Kažėniškiai	VS	0	0	0
Lapiškiai I	K	1	0	1
Lapiškiai II	K	0	0	0
Laplieriai	K	1	1	0
Lapšiai	K	9	6	3
Lemantaučizna	VS	7	5	2
Lesčiūnai	K	23	12	11
Linamargis	VS	0	0	0
Liukonys	K	216	108	108



Gyvenamoji vietovė	Statusas	Iš viso	Vyrai	Moterys
Mančiūšėnai	K	78	42	36
Mantinionys	K	13	8	5
Markeliškis	VS	0	0	0
Markūnai	K	7	3	4
Maskoliškiai	K	11	5	6
Maželiai	K	32	15	17
Mikalajūnai	K	23	9	14
Moliupė	VS	0	0	0
Neveronys	K	24	11	13
Pagojus	VS	0	0	0
Palionė	VS	1	0	1
Pasodninkai	K	6	3	3
Paširvinčiai	K	1	1	0
Pociūniškis	K	0	0	0
Pramislava	K	1	1	0
Praniukai	K	4	1	3
Pusilgiškiai	K	14	6	8
Pypliai	K	27	12	15
Raudonka	VS	0	0	0
Sabališkiai	K	15	7	8
Savingė	VS	1	0	1
Sedūnai	K	18	8	10
Senadvariai	K	1	0	1
Standviliškis	K	0	0	0
Stavarygala	K	28	15	13
Šarkaičiai	K	21	11	10
Šeiniūnai	K	8	3	5
Šilianka	VS	0	0	0
Šmukštai	VS	6	3	3
Špokiškis	K	2	0	2
Tilvikai	K	9	5	4
Totoriškis	K	1	1	0
Užuežeris	VS	0	0	0
Zubeliai	K	21	7	14
Žaigaičiai	K	4	1	3



M – miestas; MST – miestelis; K – kaimas; VS – viensėdis; GST – geležinkelio stotis.

Gyvenamoji vietovė	Statusas	Iš viso	Vyrai	Moterys
Žičkai	K	8	4	4
Žieveliškiai	K	12	8	4
Žuvinčiai	K	15	8	7
Jauniūnų sen.		1871	902	969
Antanaičiai	K	36	16	20
Antanėliai	K	9	5	4
Balkūnai	K	8	6	2
Barskūnai	K	192	99	93
Bartkuškis	K	315	149	166
Blendė	K	0	0	0
Darkušiai	K	13	8	5
Diržioniškės	K	0	0	0
Draučiai	K	9	7	2
Eičiūnai	K	10	5	5
Godiškės	K	5	3	2
Graučiai	K	0	0	0
Griciūnai	K	8	2	6
Gudulinė	K	72	29	43
Ilgabradė	VS	3	2	1
Jauniūnai	K	165	87	78
Jauniūnėliai	K	6	3	3
Juodė	K	10	7	3
Karšūnalaukis	K	7	3	4
Klonėnai	VS	13	7	6
Krūmeniškės	K	7	3	4
Kubiliškės	K	3	1	2
Lauryniškės	K	14	7	7
Levaniškės	K	63	30	33
Liukonys	VS	1	1	0
Manastirka	VS	0	0	0
Medžiukai	K	337	150	187
Meiliakalnis	K	7	5	2
Meiliūnai	K	14	7	7
Mešliukai	K	2	2	0
Musė	K	0	0	0

→

Gyvenamoji vietovė	Statusas	Iš viso	Vyrai	Moterys
Nukovščizna	VS	0	0	0
Osinuvka	K	7	2	5
Pajuodėlė	VS	0	0	0
Pajuodžiai	K	0	0	0
Pakalniškės	K	0	0	0
Papiernia	K	14	10	4
Paspėriai	K	75	31	44
Pavasariėliai	K	3	0	3
Paversmės	K	0	0	0
Petriškės	K	18	10	8
Plikiškės	K	11	5	6
Pociūnai	K	26	16	10
Ramoniškės	K	8	3	5
Sakalniškės	K	0	0	0
Salos	K	4	2	2
Sasnovka	VS	0	0	0
Skėteriai	K	50	26	24
Steporiai	K	30	13	17
Šalkiškės	K	25	9	16
Šiauliai	K	187	90	97
Šilelis	VS	0	0	0
Turlojiškės	K	17	8	9
Užublendžiai	K	21	10	11
Ūlyčėlės	K	2	1	1
Varieka	K	2	1	1
Verbalaukis	VS	9	4	5
Viršuliai	K	7	4	3
Viršūniškės	K	0	0	0
Žarnavagiai	K	13	7	6
Žibėnai	K	13	6	7
Kernavės sen.		449	214	235
Ardiškis	K	16	8	8
Boguliuba	VS	1	0	1
Čirkai	K	2	0	2
Dailidžiai	VS	5	3	2

→

Gyvenamoji vietovė	Statusas	Iš viso	Vyrai	Moterys
Kalnynai	K	6	3	3
Kernavė	MST	272	121	151
Klišabalė	K	17	10	7
Kriveikiškis	K	1	0	1
Kryžiauka I	K	7	4	3
Kryžiauka II	K	0	0	0
Kunigiškiai I	K	33	17	16
Kunigiškiai II	K	11	5	6
Mitkiškiai	VS	0	0	0
Paežerėlis	VS	0	0	0
Pakalniškiai	K	31	18	13
Pazaltarūnai	VS	0	0	0
Pogulianka	VS	1	1	0
Ramoniškiai I	K	0	0	0
Ramoniškiai II	K	5	3	2
Rudeikiškiai	K	1	0	1
Semeniškiai	K	5	2	3
Sutkiškiai	K	17	9	8
Svistūnai	VS	0	0	0
Valiukiškiai	K	2	2	0
Vičiūnai	K	16	8	8
Zaltarūnai	K	0	0	0
Musninkų sen.		1190	578	612
Aleksandrava	VS	2	1	1
Antanoša	K	1	0	1
Bajoriškis	K	4	1	3
Bareikiškiai	K	2	1	1
Bilotai	K	19	11	8
Daubariškis	K	14	8	6
Gataukiškis	K	0	0	0
Gojus	VS	2	1	1
Juodonyš	K	42	17	25
Kaimynai	K	15	6	9
Kaimynėliai	K	6	4	2
Katūniškiai	K	6	2	4



Gyvenamoji vietovė	Statusas	Iš viso	Vyrai	Moterys
Kaukiškis	K	12	5	7
Krapiliškiai	K	1	1	0
Krunai	K	0	0	0
Limarninkas	K	0	0	0
Liuliškiai	K	7	3	4
Lydekupė	VS	0	0	0
Mantagališkiai	K	0	0	0
Mikailiškis	K	4	2	2
Minčiukai	K	18	9	9
Musninkai	MST	415	204	211
Musninkėliai	K	26	16	10
Narvydiškis	K	2	1	1
Paberžė	K	0	0	0
Padubė	K	5	2	3
Pagojys	VS	0	0	0
Paširvintis	K	21	9	12
Pažydė	K	0	0	0
Pigašiai	K	7	3	4
Plotai	VS	2	1	1
Rusokai	K	5	1	4
Rusteikiškiai	K	0	0	0
Sakalninkai	K	3	1	2
Santariškiai	K	7	3	4
Smailiai	K	0	0	0
Stakaučizna	VS	0	0	0
Stanislavuvka	VS	1	0	1
Svietiškiai	K	0	0	0
Svietiškiai	VS	0	0	0
Šafarnė	VS	0	0	0
Taučiuliai	K	18	11	7
Trakai	VS	0	0	0
Ulšiškiai	K	29	14	15
Užušiliai	K	19	11	8
Varnalėšai	K	8	4	4
Vileikiškiai	K	322	156	166



Gyvenamoji vietovė	Statusas	Iš viso	Vyrai	Moterys
Vinkšnabrastis	K	11	5	6
Virvyčiai	K	19	9	10
Viršuliškiai	K	81	36	45
Vyšnialaukis	K	27	16	11
Žadžiai	K	7	3	4
Žagarinka	VS	0	0	0
Širvintų sen.		9590	4390	5200
Akmeniai	K	64	28	36
Alekniškis	VS	1	0	1
Astikai	VS	6	2	4
Augūnija	K	0	0	0
Aukštosios Viesos	K	7	4	3
Avižonys	K	134	66	68
Banišonys	K	27	7	20
Barčiai	K	10	5	5
Barzdžiai	K	1	0	1
Beržė	K	19	10	9
Bilotai	K	1	0	1
Bredėnai	K	0	0	0
Cegelnė	VS	4	2	2
Černiškės	K	46	22	24
Čiurkiškiai	K	3	1	2
Daciūnai	K	14	7	7
Dailidžionys	K	37	19	18
Dainiai	K	8	5	3
Darmožarai	K	0	0	0
Degučiai	K	0	0	0
Degusis Kelmas	VS	0	0	0
Dembuvka	K	0	0	0
Družai	K	260	132	128
Dubeliai	K	7	3	4
Dubiai	K	4	2	2
Dūdiškiai	K	4	2	2
Gavėniai	K	51	22	29
Geceniškiai	VS	2	1	1

→

Gyvenamoji vietovė	Statusas	Iš viso	Vyrai	Moterys
Gelvonėliai	K	28	8	20
Girelė	VS	1	0	1
Gorupė	VS	0	0	0
Grigaliūnai	K	16	7	9
Grigiškiai	K	4	2	2
Griniai	K	0	0	0
Groblė	VS	5	3	2
Gudeliškiai	K	5	3	2
Ivanava	K	0	0	0
Jakūbonys	K	5	2	3
Jasiškiai	K	0	0	0
Jaskaudžiai	K	11	6	5
Juodeliai	K	12	7	5
Juozapava	K	1	1	0
Kabalda	K	457	213	244
Kairionys	K	3	2	1
Kalnalaukis	K	11	5	6
Kančiūnai	K	1	1	0
Kantrimiškis	K	53	27	26
Kazareska	K	2	1	1
Kazliškiai	K	21	12	9
Kelpšiškiai	VS	2	1	1
Kieliai	K	87	42	45
Koltynė	K	0	0	0
Kriaunaitiškiai	VS	2	1	1
Kruopinė	VS	0	0	0
Lapšiai	K	0	0	0
Levainiai	K	18	8	10
Liaurai	K	4	2	2
Liepinė	VS	4	2	2
Lipuvka	VS	0	0	0
Liūnai I	K	12	5	7
Liūnai II	K	2	1	1
Matardava	VS	0	0	0
Mažutiškis	K	0	0	0

→

Gyvenamoji vietovė	Statusas	Iš viso	Vyrai	Moterys
Meižiai	K	4	2	2
Motiejūnai	K	188	84	104
Nartakai	K	5	2	3
Naujapilis	VS	8	5	3
Navasiolkai	K	0	0	0
Nečionys	K	36	16	20
Pabiločiai	K	4	2	2
Pablendys	K	2	1	1
Padaciūnai	K	0	0	0
Pagojus	VS	0	0	0
Pailgiai	VS	1	1	0
Paširvintis	K	22	10	12
Paširvintis	VS	2	1	1
Peliškiai	VS	8	4	4
Pikūnai	K	10	5	5
Prienai	K	14	7	7
Puoriai	K	56	31	25
Raistalindžiai	K	5	2	3
Rimučiai	K	17	7	10
Rosachalina	VS	0	0	0
Roskošė	VS	2	1	1
Santakis	K	3	1	2
Sapnai	VS	1	0	1
Saveikiškis I	K	13	6	7
Saveikiškis II	K	3	2	1
Senosios Viesos	K	6	4	2
Spadviliškiai	K	45	20	25
Staviškiai	K	12	5	7
Surgėliai	K	10	5	5
Surgėliškiečiai	VS	0	0	0
Šeipūnai	K	14	6	8
Šeškupė	K	0	0	0
Šiauliai	K	153	75	78
Šilėliai	K	5	2	3
Širvintėlės	K	46	24	22



Gyvenamoji vietovė	Statusas	Iš viso	Vyrai	Moterys
Širvintos	K	659	323	336
Širvintos	M	6415	2866	3549
Šniponys	K	14	7	7
Trejokai	K	9	5	4
Ūdara	K	11	6	5
Vaidžiuliškiai	K	2	2	0
Vaiškūnai	K	13	6	7
Varanava	K	23	10	13
Vebronys	K	6	1	5
Verbiliškiai	K	1	0	1
Vėjelka	K	4	2	2
Vindeikiai	K	131	69	62
Vytinė	K	0	0	0
Zasinas	K	37	20	17
Žemosios Viesos	K	67	28	39
Žėpla	K	0	0	0
Žinduliai	K	8	4	4
Žvirbliai	K	18	8	10
Zibalų sen.		1215	598	617
Anciūnai	K	200	102	98
Antaninava	K	2	1	1
Aukštadvaris	K	0	0	0
Bajorakampis	K	7	3	4
Beivydžiai	K	66	29	37
Bokštas	VS	0	0	0
Čivyliai	VS	0	0	0
Daubariškis	VS	0	0	0
Degsniai	K	2	1	1
Drublionys	K	28	13	15
Gaideliai	VS	2	1	1
Juozapava	K	2	1	1
Juozapava	VS	0	0	0
Jusiškis	K	0	0	0
Karališkiai	K	20	8	12



Gyvenamoji vietovė	Statusas	Iš viso	Vyrai	Moterys
Kiaukliai	K	177	90	87
Kiaukliai	VS	0	0	0
Kiemeliai	K	21	10	11
Kolionija	K	0	0	0
Kriaunos	K	6	2	4
Kruzniai	K	0	0	0
Kyvonys	K	0	0	0
Laužiškis	VS	3	1	2
Levaniškis I	K	23	10	13
Levaniškis II	K	1	1	0
Limonys	K	32	15	17
Matukai	K	1	1	0
Mediliai	K	10	7	3
Medinos	K	0	0	0
Naidai	K	19	9	10
Naideliai	K	0	0	0
Navasiolkai I	K	0	0	0
Navasiolkai II	K	0	0	0
Navasiolkai III	K	12	6	6
Pariešės	K	10	6	4
Pažūšiai	K	7	3	4
Poriškis	K	3	2	1
Pumputiškis	VS	0	0	0
Ragaunė	K	14	8	6
Rubikonys	K	10	4	6
Staškūniškis	K	38	22	16
Stepanava	K	5	3	2
Sudokiai	K	20	8	12
Šafarnė	K	14	7	7
Ščiūriškis	K	0	0	0
Šešuolėliai I	K	139	65	74
Šešuolėliai II	K	78	37	41
Šventakalnis	K	0	0	0
Tarniškiai	K	2	2	0
Topeliškis	K	4	3	1
Ūlyčėlė	K	0	0	0



Gyvenamoji vietovė	Statusas	Iš viso	Vyrai	Moterys
Vaitkuškė	K	4	1	3
Vazgūnai	K	19	8	11
Veivera	K	5	2	3
Zibalai	K	70	35	35
Zibalai	MST	129	68	61
Žiūriai	K	10	3	7
Švenčionių r. sav.		27868	13025	14843
Adučiškio sen.		1086	500	586
Adučiškis	MST	689	320	369
Antanai	K	28	14	14
Baltūniškė	K	0	0	0
Bandariškė	K	0	0	0
Eimunis	K	0	0	0
Gudeliai	K	9	5	4
Jakeliai	K	103	46	57
Kairiškė	K	0	0	0
Kavaltiškė	K	12	7	5
Lasiai	K	0	0	0
Lasiškė	K	28	12	16
Lazdinėliai	K	0	0	0
Lazdiniai	K	52	23	29
Leonuvka	K	6	3	3
Linkonys	K	18	8	10
Medinos	K	0	0	0
Mociškė	K	14	5	9
Pamolupis	K	1	0	1
Piršteliškė	K	0	0	0
Pociškė	K	5	2	3
Ramoniūnai	K	3	1	2
Stajėtiškis	K	32	16	16
Subatiškė	K	0	0	0
Svylė	K	0	0	0
Svylionys	K	64	29	35
Užupis	K	4	2	2
Vosiūnai	K	18	7	11



Gyvenamoji vietovė	Statusas	Iš viso	Vyrai	Moterys
Cirkliščio sen.		875	433	442
Ažuraistis	VS	5	3	2
Baldoniškė	VS	0	0	0
Beržynė	K	11	7	4
Bogutiškė	K	0	0	0
Cirkliškis	K	496	235	261
Ežerinčiškė	K	11	5	6
Kazliškė	K	8	6	2
Kunigiškė	K	13	7	6
Margumiškis	K	55	25	30
Merlinas	K	14	6	8
Modžiūnai	K	47	25	22
Myliai I	K	47	27	20
Myliai II	K	9	4	5
Mėžionys	K	54	25	29
Naujasodis	K	11	6	5
Papinigiai	K	0	0	0
Peršaukštis	K	5	3	2
Pirktinė II	K	0	0	0
Poškonyš	K	8	6	2
Rėviškė	VS	0	0	0
Salomenka	VS	29	18	11
Vaiškūnai	K	52	25	27
Kaltanėnų sen.		448	212	236
Antaliedė I	K	8	3	5
Antaliedė II	K	1	1	0
Antaniškė	K	0	0	0
Berniūnai	K	44	25	19
Beržija	K	8	3	5
Borovka	VS	3	2	1
Buivydai	K	3	2	1
Kaltanėnai	K	7	3	4
Kaltanėnai	MST	204	88	116
Kastantinas	VS	0	0	0
Kiauneliškis	K	2	1	1



Gyvenamoji vietovė	Statusas	Iš viso	Vyrai	Moterys
Kukliai	K	43	20	23
Kūriniai	K	15	9	6
Liedelė	K	5	3	2
Linkiškės	K	2	0	2
Lukna	K	0	0	0
Naujoji Brasta	K	0	0	0
Obelų Ragas	K	6	3	3
Ožkiniai	K	54	27	27
Pagilūtė	K	2	1	1
Palabažys	K	0	0	0
Perlojus	VS	0	0	0
Rušiškės	K	0	0	0
Seniškis	K	2	1	1
Slabadiškė	K	0	0	0
Šakališkė	K	28	15	13
Terpežys	K	2	0	2
Vasiuliškė	K	1	1	0
Žvirbliškė	K	8	4	4
Labanoro sen.		290	148	142
Apkartai	VS	3	2	1
Aukštusalė	K	1	1	0
Ažubalis	K	11	6	5
Baroniškė	K	3	3	0
Basakavas	VS	0	0	0
Boruvka	VS	0	0	0
Budriai	K	2	2	0
Didžiabalys	VS	0	0	0
Fedariškiai	K	4	2	2
Gačiakampis	VS	0	0	0
Imuliškis	VS	0	0	0
Intyklė	K	0	0	0
Januliškis	K	19	11	8
Jonava	K	0	0	0
Joniškė	K	10	5	5
Juodapurvis	K	4	3	1



Gyvenamoji vietovė	Statusas	Iš viso	Vyrai	Moterys
Juodėniškis	VS	1	1	0
Jusėniškės	K	8	4	4
Kumelynė	VS	0	0	0
Labanoras	MST	59	24	35
Lakaja	K	8	4	4
Laukagalvis	K	5	4	1
Lūšnia	VS	1	0	1
Mozūriškė	K	10	7	3
Naujasėdis	K	4	2	2
Paaldikis	K	6	1	5
Pabaldakis	VS	1	0	1
Padumblė	K	27	10	17
Paduobulė	VS	2	1	1
Padūmė	K	7	4	3
Paelnė	K	0	0	0
Pagaigalė I	K	10	4	6
Pagaigalė II	K	3	2	1
Pagudūniškiai	K	3	2	1
Paibutiškis	K	1	1	0
Pakerotė	K	2	1	1
Palakajys	K	5	2	3
Paluknys	K	1	0	1
Paminėlė	K	0	0	0
Paperšokšnis	K	5	2	3
Paprūdė	K	3	2	1
Parašė	K	2	1	1
Parudinė	K	1	1	0
Pasiaurė	K	0	0	0
Pastoviškis	K	1	1	0
Pašekštis	K	14	9	5
Pašerinė	K	1	1	0
Pažemys	K	3	1	2
Prūdiškė	K	7	1	6
Prūdiškėlė	K	6	2	4
Rūdupys	K	0	0	0

→

Gyvenamoji vietovė	Statusas	Iš viso	Vyrai	Moterys
Serlediškis	K	1	0	1
Slabada	VS	0	0	0
Šaparnė	VS	2	1	1
Šipiniškis	K	9	6	3
Šlapimas	VS	0	0	0
Tetervinė	VS	2	2	0
Vilkasalė	K	1	1	0
Zablotė	K	2	1	1
Žukaučizna	K	9	7	2
Magūnų sen.		736	373	363
Adamavas	VS	0	0	0
Algirdėnai	K	4	2	2
Andriukėnai	K	21	10	11
Balinavas	VS	0	0	0
Balingradas	K	0	0	0
Baluoša	K	1	0	1
Bareišiūnai	K	11	5	6
Bendrovė	K	4	2	2
Beregovka	VS	0	0	0
Brižiai	K	10	3	7
Čerėnai	K	37	20	17
Dalia	K	0	0	0
Dalininkai	K	5	3	2
Dalka	K	2	1	1
Daučiūniškės	K	3	2	1
Družiliai	K	30	17	13
Eitūniškė	K	0	0	0
Karalinavas	VS	2	0	2
Kazimieriškė	K	0	0	0
Kūniškė	VS	0	0	0
Magūnai	K	225	115	110
Malinovka	VS	2	1	1
Moliai	K	2	1	1
Noselėnai	K	24	12	12
Paežeriai	VS	0	0	0

→

Gyvenamoji vietovė	Statusas	Iš viso	Vyrai	Moterys
Perčinė	VS	0	0	0
Pitliuvka	VS	0	0	0
Prienai	K	309	157	152
Punžionys	K	19	9	10
Raubiškiei	K	5	3	2
Skaistašilis	K	0	0	0
Šeškynė	K	17	9	8
Šukeliškė	VS	0	0	0
Vebliai	VS	3	1	2
Žaliašilis	VS	0	0	0
Pabradės miesto sen.		5994	2739	3255
Pabradė	M	5994	2739	3255
Pabradės sen.		1737	841	896
Abejučiai	K	7	2	5
Akolionija	K	6	2	4
Ažubalis	K	28	12	16
Ažumiškė I	VS	2	1	1
Ažumiškė II	VS	0	0	0
Ažutakis	K	2	1	1
Bajoriške	VS	2	1	1
Baliuliai	K	49	23	26
Baltadvaris	VS	5	0	5
Bekepuriai	VS	1	1	0
Beviršė	VS	0	0	0
Bėčiai	VS	0	0	0
Bielkiškė	K	9	4	5
Blužnėnai	K	1	0	1
Bronislavavas	VS	0	0	0
Burbliškė I	K	24	12	12
Burbliškė II	K	8	4	4
Cegelnė	K	22	10	12
Felicijanavas	VS	3	1	2
Gaspariškiei	K	27	12	15
Gužiai	K	19	11	8
Jankūniškė	K	7	5	2



Gyvenamoji vietovė	Statusas	Iš viso	Vyrai	Moterys
Jedlinavas	K	3	1	2
Jenarališkė	K	21	11	10
Juozapavas	VS	2	1	1
Jušakai	K	0	0	0
Kabakėlis	VS	22	11	11
Kalviškė	K	8	4	4
Karkažiškė	K	338	156	182
Karklinė	VS	1	1	0
Karpakėlis	K	0	0	0
Katelninkai	K	28	12	16
Kločiūnai	K	94	55	39
Kurniške	K	2	1	1
Liaudiškės	K	0	0	0
Liepavas	VS	1	1	0
Maleikėnai	K	40	22	18
Matakieniai	K	2	1	1
Mažalotė	K	7	5	2
Mečanka	VS	1	0	1
Meleniške	K	2	1	1
Merionys I	K	9	4	5
Merionys II	K	9	5	4
Meškerinė	VS	62	32	30
Naujadvaris	K	35	16	19
Naujiniškė	VS	1	1	0
Navasiolkos	K	29	15	14
Nerodiškiai	VS	3	0	3
Padubingė	K	31	20	11
Padvarė	VS	5	2	3
Padvarininkai	K	1	1	0
Pailgis	K	16	6	10
Palaumenys	K	5	1	4
Pamerionys	K	3	1	2
Pavoverė	K	384	180	204
Pažeimenė	K	14	6	8
Piorkos	K	13	7	6



M – miestas; MST – miestelis; K – kaimas; VS – viensėdis; GST – geležinkelio stotis.

Gyvenamoji vietovė	Statusas	Iš viso	Vyrai	Moterys
Puočiai	K	2	0	2
Purviniškiai	K	29	12	17
Pušalota	K	25	10	15
Ramutiškė	VS	6	4	2
Rapiejai	VS	0	0	0
Sarokpolis	K	4	2	2
Silniškiai	VS	16	9	7
Simanavas	VS	6	4	2
Skirlėnai	K	16	8	8
Spenglas	K	8	5	3
Svirkiškė	K	5	3	2
Šakimas	VS	0	0	0
Šarkiškė	VS	6	2	4
Šileliai	VS	0	0	0
Širšuliškė	VS	5	3	2
Šoleliai	VS	0	0	0
Šulikiškiai	VS	0	0	0
Tebešpolis	VS	2	1	1
Trabučiai	VS	3	1	2
Trakinė	VS	3	2	1
Važeliškė	VS	12	6	6
Velianka	VS	2	1	1
Vilkamušiai	VS	3	2	1
Vincentavas	K	8	4	4
Vispa	VS	0	0	0
Voverė	VS	0	0	0
Zalavas	K	140	70	70
Zatiškės	K	21	10	11
Žingiai	VS	1	0	1
Žukiškė	K	0	0	0
Žvirzdžiūnai	VS	0	0	0
Sarių sen.		443	230	213
Antasarė	K	1	1	0
Apkarta	VS	0	0	0
Ašvaraistis	K	1	1	0
Balevičiai	VS	0	0	0



Gyvenamoji vietovė	Statusas	Iš viso	Vyrai	Moterys
Cegelnia	VS	1	1	0
Cemnuka	VS	0	0	0
Daubariškė	VS	0	0	0
Daumilai	K	28	14	14
Družulėnai	K	2	1	1
Dvarčiškiai	K	2	1	1
Gelednė	K	8	4	4
Grybai	K	2	1	1
Jaunadaris	VS	6	4	2
Jonlaukis	K	1	1	0
Juodkiškė	K	0	0	0
Juzina	K	12	6	6
Kirdeikiškė	K	3	2	1
Kirdeikos	K	2	1	1
Kisieliškė	VS	0	0	0
Laukiai	K	18	11	7
Laukianka	VS	0	0	0
Laužėnai	K	4	1	3
Liūlinė	VS	9	3	6
Malinovka	VS	1	0	1
Matusonys	K	15	7	8
Melagėnai	K	9	5	4
Memeliškė	K	0	0	0
Michalinavas	VS	0	0	0
Milauka	VS	0	0	0
Paglūštė	VS	0	0	0
Pakarvinė	K	0	0	0
Paulinavas	VS	0	0	0
Petruškos	K	19	10	9
Pirktinė I	K	1	0	1
Pliauškės III	K	1	1	0
Rimkai	VS	0	0	0
Rinkūnai	K	2	2	0
Rudeliškė	VS	0	0	0
Sariai	K	216	112	104
Sorka	K	0	0	0



Gyvenamoji vietovė	Statusas	Iš viso	Vyrai	Moterys
Sudota	K	5	3	2
Šakaliai	K	4	2	2
Šakimas	K	5	2	3
Šutai	K	61	31	30
Tadarina I	K	2	1	1
Žardeliai	VS	0	0	0
Žirneliškė	VS	2	1	1
Strūnaičio sen.		1178	574	604
Akvieriškė	K	12	7	5
Andreikos	K	6	4	2
Ažuraistis	VS	6	4	2
Baikovščizna	VS	0	0	0
Beržinkos	VS	4	3	1
Bildos	VS	3	2	1
Čyčeliai	K	22	10	12
Daujotiškė	K	4	2	2
Domininkavas	VS	0	0	0
Dvilonys	K	26	14	12
Gasiuliškė	K	1	1	0
Janutiškė	VS	0	0	0
Kameniškė	K	6	4	2
Karalinavas	VS	0	0	0
Karklinė	K	41	19	22
Karklinka	VS	0	0	0
Kasčiukai	K	29	14	15
Kavalčiukai	K	9	5	4
Kebiškė	K	1	0	1
Klišišė	K	4	2	2
Konstantinavas	VS	6	1	5
Kulbokiškė	K	10	4	6
Kuslišė	K	2	0	2
Lobinė	VS	0	0	0
Lugiai	VS	0	0	0
Margišė	VS	1	0	1
Maselščizna	VS	0	0	0
Melninkai	K	10	6	4



Gyvenamoji vietovė	Statusas	Iš viso	Vyrai	Moterys
Meškauščizna	K	5	3	2
Mineliškė	VS	33	13	20
Naujas Janavas	K	9	2	7
Naujas Strūnaitis	K	228	106	122
Papelekis	K	11	3	8
Petrošiškė	K	0	0	0
Ropiškė	K	22	9	13
Rūdabestis	K	1	1	0
Saduvka	VS	0	0	0
Senas Janavas	VS	0	0	0
Senas Strūnaitis	K	24	13	11
Simaniškė	K	30	12	18
Skritutiškė	K	14	6	8
Stanislavavas	VS	0	0	0
Strūna	K	283	161	122
Svenčianka	VS	0	0	0
Svitailiškė	K	30	12	18
Šakališkė	VS	0	0	0
Šiaudiniškė	K	12	7	5
Šilinė	K	19	10	9
Šilinėnai	K	3	1	2
Šišniškė	K	7	4	3
Toleikos	K	3	1	2
Trakai	VS	0	0	0
Varnišė	K	14	5	9
Vidutinė	K	184	83	101
Voksa	VS	0	0	0
Zablaiškė	K	8	4	4
Zbonišė	K	5	2	3
Zeliankos	K	5	2	3
Ziboliškė	K	25	12	13
Svirkių sen.		918	454	464
Ataukai	K	0	0	0
Bačkininkai	K	212	100	112
Daukiškė	K	12	6	6
Davaisiai	K	17	8	9



Gyvenamoji vietovė	Statusas	Iš viso	Vyrai	Moterys
Dvarapievis	K	2	1	1
Dvarykščiai	K	6	2	4
Gailiušiai	K	4	1	3
Girdėnai	K	46	24	22
Jadluvka	VS	0	0	0
Janonys	K	0	0	0
Jurgeliškė	K	80	46	34
Kackonys	K	51	23	28
Karalkai	K	0	0	0
Kazokiškė	K	0	0	0
Maciūnai	K	9	4	5
Milkūnai	K	9	6	3
Pašventė	VS	1	0	1
Rakauskai	K	44	20	24
Ramulionys	K	1	1	0
Sakališkė I	K	26	13	13
Sakališkė II	K	1	1	0
Saulėniškė	K	0	0	0
Simaniškė	K	7	5	2
Skireliškė	K	9	6	3
Staškinė	K	28	14	14
Stukai	K	0	0	0
Svirkos	K	316	153	163
Šukėniškė	K	0	0	0
Švalkūniškė	K	27	15	12
Tatariškė	K	1	1	0
Trakeliai	K	0	0	0
Valiukiškė	K	0	0	0
Vartiškė	K	0	0	0
Žvyriai	K	9	4	5
Švenčionėlių miesto sen.		5771	2626	3145
Švenčionėliai	M	5771	2626	3145
Švenčionėlių sen.		1564	763	801
Akmeniškiai	K	3	2	1
Antaviešė	VS	3	2	1
Antašaminė	VS	1	1	0

→

Gyvenamoji vietovė	Statusas	Iš viso	Vyrai	Moterys
Argirdiškė	K	0	0	0
Augustavas	VS	78	38	40
Biržija	K	8	2	6
Biržiškės	VS	1	1	0
Burbos	K	5	3	2
Daraičiai	VS	2	1	1
Dėlynė	VS	4	2	2
Dotėnėnai	K	12	3	9
Drūstėnai	K	4	1	3
Garnys	K	2	2	0
Gramackai	K	27	15	12
Jukiškė	VS	5	4	1
Juodiškis	K	36	20	16
Juodynas	K	2	1	1
Juodynėlis	VS	0	0	0
Jusiai	K	3	2	1
Justiniškė	VS	0	0	0
Kampiniai	VS	1	1	0
Kamputėlė	VS	0	0	0
Kirtikai	VS	0	0	0
Kretuonėlė	VS	0	0	0
Kretuonys	K	16	7	9
Kurniškė	VS	0	0	0
Kvederiškė	K	48	18	30
Laimiškė	VS	17	7	10
Lamanina	K	2	0	2
Liubiškė	K	9	5	4
Lygumai	K	8	5	3
Mėžionėliai	K	104	48	56
Moliniškė	VS	0	0	0
Murmos	K	20	10	10
Nauja Pašaminė	VS	0	0	0
Nauji Šaminiai	K	6	4	2
Novosiolkos	VS	0	0	0
Pajaurė	VS	0	0	0
Pakamša	K	11	6	5

→

Gyvenamoji vietovė	Statusas	Iš viso	Vyrai	Moterys
Pakapė	VS	19	10	9
Pakretuonė	K	0	0	0
Pamurmė	VS	10	4	6
Pašaltupis	VS	4	2	2
Pašventys	VS	0	0	0
Pempelka	VS	1	0	1
Pervieniškės	K	5	2	3
Pilypai	K	9	3	6
Platumai	K	135	60	75
Pliauškės I	K	12	6	6
Pliauškės II	K	3	3	0
Pošiūniškė	VS	1	1	0
Raudonė	K	5	3	2
Reškutėnai	K	117	59	58
Rėkučiai	K	35	15	20
Rudžionys	K	62	25	37
Rutovčizna	VS	0	0	0
Santaka	VS	0	0	0
Sena Pašaminė	K	290	147	143
Senadvaris	VS	0	0	0
Seni Šaminiai	K	9	4	5
Statkuškė	VS	15	7	8
Sutrė	VS	4	2	2
Šeškuškė I	K	0	0	0
Šeškuškė II	K	1	0	1
Toleikos	K	0	0	0
Trūdai	K	274	138	136
Užuklonis	K	4	3	1
Vaičiukiškė I	K	75	38	37
Vaičiukiškė II	K	0	0	0
Vajukiškė	K	5	2	3
Veikūnai	K	20	12	8
Vėjinė	K	2	1	1
Vilkaslastis	K	8	5	3
Vitalina	K	1	0	1



Gyvenamoji vietovė	Statusas	Iš viso	Vyrai	Moterys
Švenčionių miesto sen.		4963	2226	2737
Švenčionys	M	4963	2226	2737
Švenčionių sen.		1865	906	959
Adamavas	K	0	0	0
Adomiškė	K	22	11	11
Adutiškio Kelias	K	13	6	7
Agurjanovka	VS	0	0	0
Aidukai	K	7	4	3
Akmenynė	K	0	0	0
Aukštoji	VS	2	1	1
Aučynos	K	17	6	11
Bajorai	K	17	9	8
Bavainiškė	VS	0	0	0
Beržuvis	K	12	5	7
Bėlys	K	0	0	0
Bielionys	VS	1	1	0
Bliūdeliai	VS	1	1	0
Budriškė	K	0	0	0
Busilai	K	14	8	6
Cibulskai	K	0	0	0
Čepukėnai	K	11	3	8
Činčikos	K	58	24	34
Čiulėnai	K	1	1	0
Darinė	VS	2	1	1
Daušiai	K	49	24	25
Degutiškė	VS	3	2	1
Gančeriai	VS	1	1	0
Gražuliai	K	2	1	1
Grigaliūnai	K	34	19	15
Gudeliai	K	25	16	9
Jaciūnai	K	3	1	2
Jančiūnai	K	18	9	9
Janiūnai	VS	0	0	0
Janutiškė	K	0	0	0
Jasiūnai	VS	0	0	0



M – miestas; MST – miestelis; K – kaimas; VS – viensėdis; GST – geležinkelio stotis.

Gyvenamoji vietovė	Statusas	Iš viso	Vyrai	Moterys
Jauros	VS	0	0	0
Joneliškė	VS	5	0	5
Joniškė	VS	0	0	0
Jukiškė	K	0	0	0
Juodeliškė	K	4	1	3
Juršėnai	K	5	2	3
Kačėniškė	K	10	3	7
Karačiūniškė	K	0	0	0
Kėriškė	K	0	0	0
Kirkučiai	K	1	1	0
Kniceriškė	K	0	0	0
Kochanovka I	K	8	4	4
Kochanovka III	K	13	6	7
Konstantinavas	VS	0	0	0
Krašuona	K	0	0	0
Kryčelės	K	17	8	9
Kukiškė	K	38	15	23
Kulniškė	K	6	4	2
Kurpės	K	30	14	16
Kūčiai	K	11	5	6
Kūteliai	K	9	5	4
Lalučiai	K	8	4	4
Lygumai I	K	14	8	6
Lygumai II	K	18	12	6
Maliūniškė	VS	0	0	0
Margumiškis	VS	0	0	0
Maslišė	K	24	14	10
Matukai	K	3	0	3
Medišionys	VS	30	16	14
Meilūnai	K	8	4	4
Miciūniškė	VS	0	0	0
Mielagėnų kelias	K	7	3	4
Mikštai	K	0	0	0
Milkuškos	K	228	107	121
Misiūnai	K	16	7	9



Gyvenamoji vietovė	Statusas	Iš viso	Vyrai	Moterys
Mylionys	K	12	9	3
Munčeliai	K	1	0	1
Naujadalis	VS	0	0	0
Naujasalis	K	10	7	3
Naujieji Zadvarninkai	K	41	18	23
Naujoji	VS	0	0	0
Neversčiai	K	3	1	2
Nevieriškė	K	12	5	7
Obeliškė	K	0	0	0
Papiškė	K	4	2	2
Parastys	VS	2	1	1
Petriškės	K	0	0	0
Petruškos	K	1	0	1
Plentovka	VS	0	0	0
Plytinė	VS	5	4	1
Pogulianka	VS	63	27	36
Purvėnai	K	1	0	1
Ragaučina	K	89	43	46
Rakšteliai	K	3	1	2
Rakšteliai	VS	6	5	1
Raudonalaukis	K	0	0	0
Raudonė	VS	4	1	3
Rusališkė	K	14	4	10
Senadvaris	K	6	4	2
Sėtikė	K	1	0	1
Skarbiškė	VS	4	3	1
Skrupiškė	VS	0	0	0
Smėliai	VS	0	0	0
Stanislavavas	VS	121	59	62
Steponiškė	VS	0	0	0
Stepurkiškė	K	7	2	5
Stoniūnai	K	10	7	3
Stūgliai	K	5	1	4
Šaučiškė	VS	0	0	0
Šiliniai	K	24	12	12



Gyvenamoji vietovė	Statusas	Iš viso	Vyrai	Moterys
Šutonys	K	6	4	2
Šutonys	VS	4	2	2
Šventa	K	157	77	80
Teberišké	K	12	4	8
Teodoriškė	VS	0	0	0
Trakai	K	14	8	6
Trebučiai	K	26	12	14
Trečiūnai	K	16	7	9
Vaikūčiai	K	11	4	7
Varakaliai	K	23	13	10
Veličkos	K	11	7	4
Vidautišké	K	0	0	0
Vidžių Kelias	K	16	7	9
Vigadka	K	1	1	0
Zadvarninkai	K	234	118	116
Žąsinai	K	0	0	0
Želabai	K	47	24	23
Žukai	K	7	2	5
Žvirbliškė	K	5	3	2
Trakų r. sav.		34411	16104	18307
Aukštadvario sen.		2328	1108	1220
Adincava	K	4	3	1
Akmeniai	K	17	10	7
Albinava	K	0	0	0
Andrijanava	VS	6	3	3
Aukštadvaris	MST	977	446	531
Babromišké	K	8	4	4
Barborišké	K	6	2	4
Barišiava	K	2	1	1
Belva	K	9	6	3
Bijūnai	K	243	119	124
Būda	K	21	9	12
Čekeliai	K	1	1	0
Čižiūnai	K	214	106	108



Gyvenamoji vietovė	Statusas	Iš viso	Vyrai	Moterys
Dailydukas I	K	7	3	4
Dailydukas II	K	12	6	6
Darbutišké	K	2	1	1
Didžiaraulišké	K	15	8	7
Drabužininkai	K	14	5	9
Drabužninkai	K	49	21	28
Dubelka	K	0	0	0
Dulkiškė	K	12	6	6
Gaižiūnai	K	2	0	2
Galalaukis	K	0	0	0
Grabniokai	K	2	1	1
Graužinkai	K	4	3	1
Gubiškės	K	13	7	6
Guronys	K	3	1	2
Ivoniškės	K	22	10	12
Jarmališkės	K	0	0	0
Jasudonys	K	0	0	0
Jeruzalė	K	0	0	0
Jovaišiškės	K	12	7	5
Juodžiai	K	3	1	2
Jurežeris	K	4	2	2
Jurgionys	K	37	17	20
Kaliūkščiai	K	11	3	8
Kapčiai	VS	0	0	0
Karapolis	K	24	7	17
Kareiviškės	K	2	0	2
Katiliai	K	27	13	14
Keitonys	K	0	0	0
Krakė	VS	6	3	3
Krasnapolis	K	30	16	14
Kruncikai	K	18	8	10
Krunis	K	10	4	6
Lavarava	K	1	0	1
Lavariškės	K	10	3	7
Liaukiškės	K	3	2	1



Gyvenamoji vietovė	Statusas	Iš viso	Vyrai	Moterys
Ličiūniškės	K	18	8	10
Mackantiškės	K	33	19	14
Maliancai	K	1	1	0
Mergiškės	K	5	2	3
Mikalava	K	22	14	8
Morkūnava	K	0	0	0
Moša	K	3	1	2
Naujalaukis	VS	0	0	0
Naujalaukis II	K	5	3	2
Naujasodžiai	VS	0	0	0
Nekrašiškės	K	8	5	3
Nevaršonys	K	1	0	1
Nečiūnai	K	17	10	7
Nikronys	K	16	7	9
Paberžė	K	2	2	0
Pamiškė	K	0	0	0
Paukšteliškės	K	1	1	0
Peteriškės	K	1	0	1
Petrašiškės	K	6	2	4
Piliakalnis I	K	10	4	6
Piliakalnis II	K	3	1	2
Pogulianka I	K	1	0	1
Pogulianka II	K	0	0	0
Purvynai	K	2	1	1
Raipolis	K	29	14	15
Rangava	K	6	5	1
Raudonakis	VS	0	0	0
Ravai	VS	0	0	0
Ružiava	K	6	3	3
Sausaraistis	K	0	0	0
Semeliškių Būda	K	14	9	5
Sredninkai	K	3	2	1
Staniava	K	2	1	1
Strėvininkai	K	2	1	1
Šadžiūnai	K	6	2	4

→

Gyvenamoji vietovė	Statusas	Iš viso	Vyrai	Moterys
Šafarnė	K	7	4	3
Škilietai	K	5	2	3
Tabaliukai	K	0	0	0
Tamašava	K	2	1	1
Tamašiava	K	2	1	1
Tameliai	K	0	0	0
Totoriškės	K	86	46	40
Ubiškės	K	77	41	36
Užubaliai	VS	0	0	0
Vaizbūniškės	K	18	8	10
Varkutonys	K	0	0	0
Verniejus	K	5	2	3
Vėžiakojis	K	5	2	3
Vidokiai	K	0	0	0
Vigodka	K	5	2	3
Vilūnai	K	1	1	0
Vydžionys	K	0	0	0
Vladislava	K	9	4	5
Zabarauskai	K	17	6	11
Zabarauskai	VS	0	0	0
Zamkelis	VS	1	0	1
Zaulcai	K	2	2	0
Grendavės sen.		653	316	337
Antakalnis	K	24	14	10
Dagiliškės	K	0	0	0
Galaverknis	K	6	3	3
Gečioniškės	K	5	1	4
Grendavė	K	214	112	102
Gruožninkai	K	53	21	32
Gruožninkėliai	K	17	6	11
Gudakiemis	K	33	13	20
Jankovicai	K	22	9	13
Kazokiškės	K	54	31	23
Panošiškės	K	65	31	34
Paspengliai	K	4	1	3

→

Gyvenamoji vietovė	Statusas	Iš viso	Vyrai	Moterys
Saloviškės	K	0	0	0
Samninkai	K	63	29	34
Samninkėliai	K	8	3	5
Savaitiškės	K	11	5	6
Semeniškės	K	7	5	2
Smaliai	K	4	1	3
Spenglininkai	K	6	1	5
Žydkaimis	K	18	8	10
Žuklijai	K	39	22	17
Lentvario sen.		13356	6155	7201
Aukštieji Semeniukai	K	80	41	39
Balčiūnai	K	21	8	13
Dėdeliškės	K	137	72	65
Girininkai	K	0	0	0
Kariotiškės	K	385	189	196
Karpiškės	K	5	3	2
Kiemeliškės	K	38	22	16
Lebedžiai	K	0	0	0
Lentvaris	K	137	67	70
Lentvaris	M	11105	5031	6074
Maišinė	K	0	0	0
Matiškė	K	44	21	23
Molvėnai	K	107	58	49
Naujasis Lentvaris	K	222	105	117
Račkūnai	K	44	19	25
Rykantai	K	281	137	144
Saidžiai	K	5	3	2
Sausiai	K	16	9	7
Selioviškės	K	51	26	25
Skynimai	K	28	14	14
Stirniai	K	26	12	14
Užukampis	K	7	3	4
Užukulpis	K	3	1	2
Valai	K	315	166	149
Vosyliukai	K	254	128	126
Žemieji Semeniukai	K	45	20	25



Gyvenamoji vietovė	Statusas	Iš viso	Vyrai	Moterys
Onuškio sen.		1874	851	1023
Alaburdiškės	K	31	17	14
Aleksandrava	K	0	0	0
Alešiškės I	K	43	21	22
Alešiškės II	K	3	0	3
Babrauka	K	0	0	0
Babrauninkai	K	13	7	6
Bakaloriškės	K	36	16	20
Balaganai	K	0	0	0
Bičiūnai	K	63	30	33
Dembina	K	5	4	1
Derionys	K	12	5	7
Dusmenėliai	K	34	16	18
Dusmenys	K	181	93	88
Gineitiškės	K	26	12	14
Gražiškės	K	8	4	4
Griovinai	K	0	0	0
Gudašiai	K	3	1	2
Gužionys	K	28	13	15
Iždagai	K	19	7	12
Jaroslaviškės	K	2	0	2
Jočionys	K	23	9	14
Jukniškės	K	27	14	13
Juodaklonis	K	4	1	3
Jurgionys	K	47	18	29
Kamarava	K	0	0	0
Karaliūnai	K	51	23	28
Kęstučiai	K	38	16	22
Kietaviškės	K	0	0	0
Kloniai	K	0	0	0
Lausgeniai	K	22	9	13
Miciūnai	K	14	6	8
Mirgeliai	K	5	4	1
Nupronys	K	22	9	13
Onuškis	MST	519	234	285
Pajauta	K	4	0	4



M – miestas; MST – miestelis; K – kaimas; VS – viensėdis; GST – geležinkelio stotis.

Gyvenamoji vietovė	Statusas	Iš viso	Vyrai	Moterys
Pakalninkai	K	15	5	10
Parankava	K	21	12	9
Pasamavis	K	63	28	35
Petrauskai	K	0	0	0
Pikčiūniškės	K	1	1	0
Polka	K	0	0	0
Ponykštės	K	9	4	5
Promieziai	K	4	0	4
Ramanava	K	63	34	29
Ramošiškės	K	8	4	4
Rieznyčia	K	25	9	16
Samauka	K	2	1	1
Saviškės	K	12	6	6
Skynimai	K	22	7	15
Smetoniškės	K	3	1	2
Stoniškė	K	0	0	0
Svirneliai	K	0	0	0
Taučionys	K	92	40	52
Toliotonys	K	9	4	5
Tolkiškės	K	37	21	16
Vackiškės	K	8	3	5
Vaickūniškės	K	140	59	81
Valuikos	K	0	0	0
Vanagai	K	1	1	0
Varliai	K	29	14	15
Vertimai	VS	0	0	0
Viešartony	K	3	0	3
Viktoriškės	K	0	0	0
Zaciškės	K	0	0	0
Začepka	K	17	5	12
Zaizdrauka	K	0	0	0
Zakiškės	K	0	0	0
Žalioji	K	5	3	2
Žiliniškės	K	0	0	0
Žydabrastis	K	2	0	2

→

Gyvenamoji vietovė	Statusas	Iš viso	Vyrai	Moterys
Paluknio sen.		1213	605	608
Bakieriškės	K	19	10	9
Barakai	K	1	0	1
Dainiai	K	34	16	18
Kajetoniškės	K	6	4	2
Kiauliškės	K	15	8	7
Liepynai	K	74	35	39
Lukonys	K	6	4	2
Madžiūnai	K	162	84	78
Mamavys	K	117	53	64
Naujasėdžiai	K	0	0	0
Paežerėliai	K	39	22	17
Pakrempė	K	40	22	18
Paluknys	K	693	343	350
Žvėrynas	K	7	4	3
Rūdiškių sen.		3920	1869	2051
Adeliškės	K	6	3	3
Adomėliai	VS	3	2	1
Aleksandriškės	K	60	28	32
Aluona	K	134	63	71
Anglininkai	K	78	39	39
Apatiškės	K	16	9	7
Ažuolijai	K	38	14	24
Bajambalės	K	15	10	5
Bajoriškės	K	32	12	20
Baušiškės	K	14	5	9
Bugeluvka	VS	1	0	1
Būklės	VS	2	1	1
Dailidės	K	19	11	8
Dambrava	VS	4	2	2
Dembniakai	VS	1	0	1
Dergionys	K	15	6	9
Gerviniai	K	20	11	9
Gojus	K	32	17	15
Inklėriškės	K	7	2	5

→

Gyvenamoji vietovė	Statusas	Iš viso	Vyrai	Moterys
Ismonys	K	122	61	61
Jalovė	K	13	8	5
Jelščizna	K	17	9	8
Jogėlonys	K	7	4	3
Julijanava	K	15	5	10
Jurgelionys	K	23	12	11
Kalviai	K	27	11	16
Karališkės	K	20	9	11
Karažiškės	K	48	25	23
Kijuvka	K	9	4	5
Klepočiai	K	43	16	27
Lieponys	K	49	23	26
Liodžionys	K	2	1	1
Mačiulaičiai	K	5	1	4
Markūnai	K	37	19	18
Mažieji Lieponys	K	4	2	2
Midaviriai	K	6	3	3
Naujienos	K	8	4	4
Obeliai	K	3	2	1
Odesa	VS	16	8	8
Pagelužys	K	6	3	3
Pagraužupys	K	0	0	0
Plytinė	K	5	4	1
Pribonys	K	10	5	5
Puponys	K	1	1	0
Rūdiškės	K	42	19	23
Rūdiškės	M	2300	1094	1206
Slabada	K	44	24	20
Spindžius	K	7	4	3
Šilynai	VS	12	5	7
Šklėriai	K	148	63	85
Tiltai	K	203	98	105
Vaikšteniai	K	31	13	18
Varniškės	VS	0	0	0
Varšuvėlė	VS	0	0	0



Gyvenamoji vietovė	Statusas	Iš viso	Vyrai	Moterys
Vazničionys	K	0	0	0
Verganiškės	VS	0	0	0
Visgirdai	K	10	7	3
Višteliionys	K	28	19	9
Vytautava	K	3	2	1
Žeronys	K	99	46	53
Žvingeliškės	K	0	0	0
Senujų Trakų sen.		2768	1305	1463
Antaniškės	K	34	14	20
Bedugnė	K	19	9	10
Dobrovolė	K	30	16	14
Ferma	K	20	7	13
Guopstos	K	6	2	4
Ladygos	K	39	17	22
Narezkai	K	43	20	23
Naujasis Tarpupis	K	28	13	15
Ostruvka	K	32	12	20
Pabalčiai	K	79	43	36
Padumbė	K	81	46	35
Pilialaukis	K	94	44	50
Plakna	K	11	4	7
Ropėjos	K	4	2	2
Rubežius	K	177	82	95
Senasis Tarpupis	K	173	82	91
Senieji Trakai	K	1396	658	738
Serapiniškės	K	82	40	42
Strakiškės	K	96	45	51
Šventininkai	K	211	97	114
Turgaičiai	K	5	2	3
Varnikėliai I	K	43	21	22
Varnikėliai II	K	21	8	13
Zinkiškės	K	25	10	15
Žūkai	K	19	11	8
Trakų sen.		8299	3895	4404
Akmena	K	20	9	11
Alsakėliai	K	19	8	11



M – miestas; MST – miestelis; K – kaimas; VS – viensėdis; GST – geležinkelio stotis.

Gyvenamoji vietovė	Statusas	Iš viso	Vyrai	Moterys
Alsakiai	K	8	5	3
Anupriškės	K	2	2	0
Aukšlinė	K	2	2	0
Babriškės	K	148	76	72
Bagdononys	K	125	61	64
Barčiai	K	16	5	11
Barkiškės	VS	0	0	0
Bražuolė	K	337	169	168
Bražuolės Naujasodžiai	K	0	0	0
Burbiškės	K	2	1	1
Burokai	K	16	9	7
Būda	K	58	31	27
Būda I	K	2	0	2
Būda III	K	19	11	8
Būklės	K	35	16	19
Čiukiškės	K	14	9	5
Dainavėlė	K	3	2	1
Daniliškės	K	2	1	1
Daugirdiškės	K	7	2	5
Dobiliai	K	14	8	6
Dubninkai	K	1	1	0
Dubuklė	K	1	1	0
Glitai	K	10	5	5
Glitėniškės	VS	0	0	0
Gojus	K	7	4	3
Gratiškės	K	69	33	36
Grinapolis	K	10	4	6
Ignalina	K	6	4	2
Jogėliškės	K	37	19	18
Jovariškės	K	248	115	133
Juozapiškės	K	2	0	2
Kapčiškės	K	0	0	0
Kasčiukiškės	K	0	0	0
Katišiai	K	5	1	4
Kęstutiškės	K	4	2	2



Gyvenamoji vietovė	Statusas	Iš viso	Vyrai	Moterys
Kirmėliškės	K	6	2	4
Kozelkiškės	K	52	28	24
Krakynė	K	0	0	0
Kudrionių Giria	K	19	8	11
Kudrionys	K	14	7	7
Kunigaikštinė	K	8	3	5
Lebedžiai	K	10	4	6
Leitiškės	K	3	0	3
Liūnai	K	8	3	5
Maidonys	K	14	7	7
Malūniai	K	8	4	4
Markininkai	K	6	4	2
Markutiškės	K	30	17	13
Maušiškės	K	26	13	13
Meiluškės	K	24	8	16
Meiriškės	K	6	3	3
Miciūnai	K	82	44	38
Miglinai	K	34	18	16
Mikniškės	K	68	33	35
Miškežeris	K	1	1	0
Miškiniai	K	54	28	26
Moniai	K	10	6	4
Naujasodis I	K	1	1	0
Naujasodis II	K	30	13	17
Naujasodžiai	K	0	0	0
Norkai	VS	4	1	3
Padumbė	K	7	4	3
Padvarionys	K	103	49	54
Padvariškės	K	3	2	1
Paežerėliai	K	14	8	6
Pagulianka	VS	6	3	3
Pamonaičiai	K	2	1	1
Panevėžė	K	12	9	3
Paraisčiai	K	0	0	0
Pauliškės	K	4	2	2



Gyvenamoji vietovė	Statusas	Iš viso	Vyrai	Moterys
Paunguriai	K	4	2	2
Peleniškės	K	36	14	22
Penkininkai	K	18	8	10
Petkėniškės	K	23	12	11
Plomėnai	K	20	9	11
Prūdžionys	K	8	3	5
Radiliškės	K	1	1	0
Rajūnai	K	0	0	0
Raudonė I	K	28	13	15
Raudonė II	K	2	0	2
Raudoniškės	K	18	7	11
Salkininkai	K	108	44	64
Seimėnai	K	34	21	13
Semeliškės	K	0	0	0
Senoji Būda	K	4	3	1
Sibirka	K	0	0	0
Skersabalė	K	14	8	6
Skynimai	K	39	20	19
Stanislaviškės	K	37	18	19
Stareinė	K	6	4	2
Staškūniškės	K	6	3	3
Statkonys	K	3	2	1
Strazdiškės	K	22	12	10
Strėva	K	15	8	7
Subartėnai	K	14	9	5
Šulininkai	K	17	10	7
Totoriškės	K	7	4	3
Trakai	M	4933	2208	2725
Užilgiai	K	13	5	8
Užpelkiai	K	2	0	2
Užugiris	K	32	17	15
Vainiai	K	0	0	0
Varatniškės	K	17	8	9
Varnikai	K	75	39	36



Gyvenamoji vietovė	Statusas	Iš viso	Vyrai	Moterys
Veličkava	K	13	7	6
Vilkokšnis	K	17	7	10
Žaizdriai	K	708	381	327
Žerebėnai	K	5	3	2
Žiežulis	K	0	0	0
Žydiškės	K	36	17	19
Žukiškės	K	46	18	28
Ukmergės r. sav.		40055	18440	21615
Deltuvos sen.		2675	1290	1385
Aleksandrava	K	21	11	10
Antariškiai	K	2	1	1
Atikonys	K	22	9	13
Atkočiai	K	238	121	117
Baraučizna	K	0	0	0
Bardiškėliai	K	3	2	1
Bardiškiai	K	7	2	5
Bartkuškiai	K	18	11	7
Bernotiškiai	K	9	6	3
Dainava	K	497	229	268
Deltuva	MST	513	228	285
Diržiai	K	15	8	7
Dovydiškiai	K	7	3	4
Gailioniai	K	2	1	1
Gintarai	K	66	25	41
Gojelis	K	0	0	0
Grizikai	K	1	1	0
Jakutiškiai	K	222	113	109
Jankogaliai	K	0	0	0
Jonušiai	K	108	52	56
Jovaišai	K	3	1	2
Juodlaukis	K	2	1	1
Jurginai	K	33	16	17
Kalibatas	VS	1	1	0
Kalveliai	K	0	0	0
Kančiškiai	K	68	41	27



M – miestas; MST – miestelis; K – kaimas; VS – viensėdis; GST – geležinkelio stotis.

Gyvenamoji vietovė	Statusas	Iš viso	Vyrai	Moterys
Klimiškis	K	0	0	0
Kreiviai	K	33	17	16
Kryžiauka	VS	2	1	1
Kurmėliai	K	26	10	16
Kvietieniai	K	8	4	4
Laibiškiai	K	92	47	45
Leonopolis	K	126	57	69
Liepeliai	K	14	7	7
Lokėnai	K	19	8	11
Masionys	K	0	0	0
Mikačiai	K	0	0	0
Milašiūnai	K	13	7	6
Navikai	K	0	0	0
Nazariškiai	K	0	0	0
Paąžuoliai	K	2	0	2
Paberžė	K	0	0	0
Padubilčiai	K	0	0	0
Pagojė	K	4	2	2
Paliepė	K	24	9	15
Plotai	K	0	0	0
Pučionys	K	0	0	0
Ratuliai	K	1	0	1
Rokai	K	0	0	0
Rotautai	K	13	8	5
Saliečiai	K	1	0	1
Sarapai	K	60	33	27
Sarosčiai	K	51	30	21
Seveikiai	K	3	2	1
Skynimai	K	0	0	0
Statikai	K	205	106	99
Šemetiškiečiai	K	11	6	5
Tabala	K	5	2	3
Tatkūnai	K	48	24	24
Togailai	VS	0	0	0
Trainiai	K	3	2	1

→

Gyvenamoji vietovė	Statusas	Iš viso	Vyrai	Moterys
Užuraistis	K	5	2	3
Vasyliškiai	K	1	1	0
Vengriai	K	11	6	5
Vidumiškis	VS	2	1	1
Viliukai	K	14	5	9
Žalgiriai	K	20	10	10
Žerdetiškis	K	0	0	0
Lyduokių sen.		1004	491	513
Antakalnis I	K	98	48	50
Antakalnis II	K	27	12	15
Butkiškiai	K	0	0	0
Griežionys	K	19	9	10
Inkilai	K	51	24	27
Janušiške	K	9	5	4
Jogvilai	K	58	26	32
Juknonys	K	8	3	5
Juodausiai	K	65	32	33
Juodkiškiai	K	13	6	7
Juodžiūnai	K	3	3	0
Kartėnai	K	19	11	8
Kurėjai	K	115	56	59
Lentvorai	K	31	16	15
Lyduokiai	MST	142	68	74
Nuotekai	K	128	66	62
Paprėniškiai	K	13	8	5
Pempiai	K	3	1	2
Ramoniškė	K	0	0	0
Rimeisiai	K	15	9	6
Siesartis	K	0	0	0
Skominėliai	K	9	5	4
Slabada	K	43	18	25
Šeimyniškiai	K	1	1	0
Vaisgėliškis	VS	4	3	1
Virkščiai	K	120	57	63
Vyliaudžiai	K	10	4	6

→

Gyvenamoji vietovė	Statusas	Iš viso	Vyrai	Moterys
Pabaisko sen.		1170	558	612
Antakalnis	K	175	75	100
Bugenėliai	VS	0	0	0
Bugeniai	K	2	2	0
Burtkaimis	K	6	3	3
Daumantiškiai	K	65	33	32
Deltuvėlė	K	25	11	14
Gaiciūnai	K	2	1	1
Girgždžiai	K	33	17	16
Jurdonys	K	11	5	6
Jutkonys	K	10	4	6
Kačergiškis	VS	0	0	0
Kasparišškiai	VS	0	0	0
Kopūstėliai	K	14	8	6
Kosakai	K	0	0	0
Kulniškiai	K	39	21	18
Maigiai I	K	8	5	3
Maigiai II	K	0	0	0
Mažeikiškiai	K	20	7	13
Meižėnai	K	19	10	9
Naceliškiai I	K	0	0	0
Naceliškiai II	K	0	0	0
Nenortai I	K	6	3	3
Nenortai II	K	2	2	0
Olišanka	VS	0	0	0
Pabaiskas	MST	234	111	123
Padvariai	K	6	2	4
Parija	K	0	0	0
Pavytinė	K	10	4	6
Pažirnajė	VS	0	0	0
Pijoriškiai	VS	0	0	0
Piliakalnis	K	4	3	1
Praniai	K	0	0	0
Praniukai	K	22	12	10
Rakaučizna	K	8	3	5



Gyvenamoji vietovė	Statusas	Iš viso	Vyrai	Moterys
Sargeliai	K	25	12	13
Savidonys	K	5	3	2
Sedūnai	VS	0	0	0
Slabada	K	9	5	4
Smilgiai	VS	3	1	2
Sukiniai	K	16	10	6
Svietiškis	VS	8	3	5
Šakiai	VS	2	1	1
Totoriškis	K	14	8	6
Trakai	VS	0	0	0
Vairopka	K	0	0	0
Vaitkuškis	K	134	61	73
Vaitkūnai	K	42	24	18
Varinė	K	166	75	91
Varkalės	K	9	5	4
Vinkšniškiai	K	4	2	2
Vytinė	K	2	2	0
Vytinėlė	VS	0	0	0
Ūlyčninkai	K	10	4	6
Pivonijos sen.		1454	732	722
Alionys	K	33	16	17
Antakalnis III	K	218	116	102
Bagužiškiai	K	5	4	1
Bakšionys	K	32	15	17
Baravykai	K	2	0	2
Bartkelevičizna	K	0	0	0
Bartkūnai	K	10	4	6
Barčiškis	VS	2	1	1
Bieriai	K	0	0	0
Biliūnai	K	12	6	6
Buzai	K	16	6	10
Čepėniškis	VS	0	0	0
Dastainiškis	K	4	3	1
Daugėliškis	K	13	7	6
Daukniai	K	0	0	0



Gyvenamoji vietovė	Statusas	Iš viso	Vyrai	Moterys
Gailiūnai	K	24	13	11
Gailiūnai	VS	3	2	1
Gegžnai	K	0	0	0
Gervinai	K	0	0	0
Graužiečiai	K	28	16	12
Jačionys	K	14	6	8
Janiušiai	K	2	2	0
Janušiškis	K	1	1	0
Jaskaudžiai	K	4	1	3
Kaušai	K	24	15	9
Kazareska	K	0	0	0
Kaženiškis	K	5	3	2
Krikštėnai	K	102	49	53
Laičiai	K	176	83	93
Liūnai	K	0	0	0
Malinava	VS	0	0	0
Mielionys	VS	5	2	3
Mikailiškiai	K	35	20	15
Miliaučizna	K	0	0	0
Miliukai	VS	1	1	0
Obeliai	K	71	39	32
Pakertušė	K	9	8	1
Palobis	K	2	1	1
Parija I	VS	3	1	2
Parija II	VS	15	8	7
Pasiekai	VS	0	0	0
Pavydžiai	K	0	0	0
Petrašiūnai	K	10	7	3
Piltekai	K	0	0	0
Plačiovėlė	VS	0	0	0
Prūdai	K	1	0	1
Raguva	K	6	2	4
Raguvėlė	VS	0	0	0
Ratiškis	K	0	0	0
Ratupė	VS	7	1	6

→

Gyvenamoji vietovė	Statusas	Iš viso	Vyrai	Moterys
Skominai	K	0	0	0
Stanislavuvka	K	8	5	3
Steponava	VS	0	0	0
Svaronys	K	12	7	5
Urnėžiai I	K	3	1	2
Urnėžiai II	K	0	0	0
Užkapiai	VS	2	1	1
Vaisgėliškis	VS	7	5	2
Vaiteliškiai	K	6	2	4
Vareikiai	K	0	0	0
Varžgaliai	K	5	2	3
Varžos	K	13	5	8
Verškainiai	K	54	29	25
Veselka	VS	0	0	0
Vileikiai	K	106	48	58
Vytinė	VS	0	0	0
Zyla	VS	0	0	0
Žeimiai	K	232	112	120
Žeruoliai	K	72	39	33
Žukliai	K	36	16	20
Žvyginė	K	0	0	0
Žvygonys	K	3	1	2
Siesikų sen.		1541	709	832
Antušava	K	0	0	0
Barai	K	0	0	0
Barsukinė	K	3	1	2
Baubliškiai	K	1	0	1
Belazariškiai	K	50	22	28
Benediktava	VS	0	0	0
Bitinai	K	6	3	3
Briedžiūnai	K	0	0	0
Česonys	K	7	5	2
Dainiai	K	2	1	1
Daugaliai	K	30	16	14
Dirvonai	K	0	0	0

→

Gyvenamoji vietovė	Statusas	Iš viso	Vyrai	Moterys
Domantiškiai	VS	3	1	2
Garbuvas	VS	5	3	2
Geratiškiai	K	0	0	0
Grateliai	K	0	0	0
Gruželės	K	0	0	0
Gružos	K	17	6	11
Jačiūnai	K	5	3	2
Juodvalkis	VS	0	0	0
Kačėniškiai	K	7	3	4
Kariūnai	K	0	0	0
Kindzeliškiai	K	5	1	4
Kirkučiai	K	0	0	0
Kiškeliskis	K	5	3	2
Klišiai	VS	6	3	3
Kuršai	K	7	5	2
Laužupė	K	0	0	0
Libišonys	K	0	0	0
Lokinė	K	23	11	12
Lokinė	VS	2	1	1
Manteikiai	K	2	1	1
Marašuvka	K	0	0	0
Marijampolis	K	0	0	0
Mediniai	K	0	0	0
Meilūnai	K	58	26	32
Meškučiai	K	7	2	5
Mikėnai	K	53	25	28
Miliūnai	K	25	11	14
Mundučiai	K	0	0	0
Naujasėdžiai	K	7	1	6
Nemaniūnai	K	0	0	0
Padvilikiai	K	0	0	0
Paliesė	VS	0	0	0
Pamanteikiai	K	0	0	0
Paobelys	K	44	21	23
Pesliai	K	0	0	0



Gyvenamoji vietovė	Statusas	Iš viso	Vyrai	Moterys
Petronys	K	235	117	118
Pramislava	VS	0	0	0
Reniūnai	K	17	10	7
Sakaluvka	K	0	0	0
Siesikai	MST	508	231	277
Šernupė	K	0	0	0
Šiliūnai	K	10	8	2
Šinkūnai	K	46	22	24
Taboras	K	0	0	0
Tarakai	K	17	7	10
Toliūnai	K	25	12	13
Trakai	K	0	0	0
Tulpiakėmis	K	221	94	127
Užulaukis	K	4	2	2
Vaivadiškiai	K	76	30	46
Vidugiris	K	2	1	1
Šešuolių sen.		884	433	451
Andreikiškis	K	0	0	0
Aukštageris	K	0	0	0
Ažuolynė	VS	1	1	0
Baravykynė	VS	0	0	0
Bareišiai	K	8	6	2
Bendroji	VS	0	0	0
Beržalota	K	0	0	0
Bratnava	K	0	0	0
Butkūnai	K	32	16	16
Dembrovica	K	3	3	0
Dvareliškiai	K	13	7	6
Dvarniniai	K	41	16	25
Ežeraičiai	VS	0	0	0
Gemeliškis I	K	1	0	1
Gemeliškis II	K	0	0	0
Gerklinė	K	0	0	0
Januškeliai	VS	4	2	2
Joneliai	K	10	4	6



Gyvenamoji vietovė	Statusas	Iš viso	Vyrai	Moterys
Kazimierava	VS	7	4	3
Kertušas	K	7	4	3
Kuzilai	K	48	21	27
Labeikiai	K	27	14	13
Laukėnai	K	0	0	0
Laukėneliai	K	0	0	0
Lauzdonys	K	9	6	3
Liaušiai	K	179	87	92
Masiuliai	K	6	4	2
Mateikiškiai	K	56	28	28
Mėgučiai	K	52	25	27
Minikiai	K	16	7	9
Miškiniškiei	K	5	3	2
Miškiniškiei	VS	0	0	0
Mišniūnai	K	75	35	40
Palaukėneliai	K	7	5	2
Pašešuilė	K	25	12	13
Paškonys	K	10	3	7
Pilionys	K	42	22	20
Pūsčiai	VS	0	0	0
Siratiškiai	VS	0	0	0
Skuoliai	K	37	19	18
Slabada	K	6	3	3
Šešuiliai	K	5	1	4
Šešuiliai	MST	138	68	70
Taurupiškis	K	5	3	2
Tivolė	K	0	0	0
Užupėnai	K	9	4	5
Taujėnų sen.		1599	770	829
Albickėliai	K	2	1	1
Armukšna	K	0	0	0
Aukštuoliai	K	2	2	0
Bagnapolis	K	14	8	6
Baleliai	K	161	76	85
Butkiškis	K	0	0	0

→

Gyvenamoji vietovė	Statusas	Iš viso	Vyrai	Moterys
Čebatoriškiai	K	10	4	6
Dumblys	K	0	0	0
Gaiveniai	K	10	4	6
Garbėnai	K	0	0	0
Geldonka	K	1	0	1
Ilgatrakis	K	1	1	0
Juodgiris	K	7	3	4
Juodvisinė	K	6	2	4
Jurgelionys	K	24	12	12
Jusiškis I	K	0	0	0
Jusiškis II	K	0	0	0
Kaspariškiei	K	0	0	0
Keručiai	K	1	1	0
Kraupėnai	K	26	12	14
Lėnas	K	205	101	104
Mažeikiai	K	42	22	20
Menturiai	K	12	6	6
Misonys	K	2	1	1
Miškiniai	K	0	0	0
Namikiai	K	7	5	2
Naujasėdžiai	K	0	0	0
Naujasodis	K	17	5	12
Neprausčiai	K	0	0	0
Paąžuoliai	K	30	16	14
Paežerys	K	0	0	0
Palėnis	K	0	0	0
Pamūšis	K	134	72	62
Pieniai	K	0	0	0
Pramislava	K	0	0	0
Puniai	K	20	8	12
Pūstagiris	K	0	0	0
Radeckai	K	4	3	1
Radžiūnai	K	18	7	11
Ringė	K	0	0	0
Stieprai	K	0	0	0

→

Gyvenamoji vietovė	Statusas	Iš viso	Vyrai	Moterys
Sukūsčiai	K	0	0	0
Šalnos	K	17	9	8
Šambališkiai	K	0	0	0
Šarkėnai	K	2	1	1
Širilai	K	5	3	2
Šiukštiškėliai	K	14	7	7
Šiukštiškiai	K	21	9	12
Šleniai	K	3	2	1
Šveikautiškiečiai	K	12	8	4
Taujėnai	K	137	69	68
Taujėnai	MST	365	168	197
Taujėnėliai	K	0	0	0
Tolušiai	K	2	1	1
Unguriai	K	0	0	0
Užulėnis	K	68	30	38
Užupušiai	K	79	40	39
Vadai	K	16	10	6
Vagariai	K	1	1	0
Varlėnai	K	14	6	8
Varnėnai	K	28	9	19
Viškonys	K	59	25	34
Žilvičiupis	K	0	0	0
Ukmergės miesto sen.		23878	10694	13184
Ukmergė	M	23878	10694	13184
Veprių sen.		1161	543	618
Apušynai	VS	1	1	0
Barboriškis	K	3	1	2
Bečiai	K	72	40	32
Gavėnonys	K	15	6	9
Juozapava	VS	2	1	1
Kazlaučizna	K	6	2	4
Kelmai	K	12	6	6
Knyzlaukis	K	29	12	17
Kultuvėnai	K	170	77	93
Labanosiai	K	11	7	4



Gyvenamoji vietovė	Statusas	Iš viso	Vyrai	Moterys
Mankūnai	K	20	10	10
Martyniškis	K	4	1	3
Mikutiškis	VS	0	0	0
Minderiškiečiai	K	2	0	2
Pageležiai	K	100	46	54
Pakalnė	K	3	1	2
Palaužė	VS	3	2	1
Paskarbė	VS	3	2	1
Paširvintys	VS	0	0	0
Paupliai	K	29	15	14
Rizgonys	K	3	2	1
Ruginiai	K	4	2	2
Samantonys	K	30	14	16
Sietynai	K	15	8	7
Slabada	K	9	4	5
Sližiai	K	48	23	25
Užušiliai	K	0	0	0
Vepriai	K	18	9	9
Vepriai	MST	549	251	298
Vidiškių sen.		2727	1324	1403
Aukštieji Svirnai	VS	1	1	0
Baraučizna	K	6	4	2
Baubliai	K	11	6	5
Bernotiškiai	K	17	9	8
Bimūnai	K	16	9	7
Bugeniškis	K	0	0	0
Duburiai	VS	0	0	0
Dukstyna	K	96	44	52
Gaideliai	VS	2	1	1
Gelučiai	K	0	0	0
Genėtiniai	K	0	0	0
Giedraitiškiečiai	VS	0	0	0
Gudeliai	K	4	1	3
Jasiuliškis	K	412	229	183
Kadrėnai	K	45	23	22



M – miestas; MST – miestelis; K – kaimas; VS – viensėdis; GST – geležinkelio stotis.

Gyvenamoji vietovė	Statusas	Iš viso	Vyrai	Moterys
Kirveliškiai	K	0	0	0
Kunigiškiai	K	5	3	2
Kurėnai	K	56	29	27
Kurklintiškiai	K	11	5	6
Laiteliai	K	2	1	1
Laukagalys	K	2	0	2
Laukūnai	K	8	3	5
Liūneliai	K	83	41	42
Mūšia	VS	0	0	0
Naručiai	K	5	3	2
Naujasodis	K	5	3	2
Padbariškiai	K	35	15	20
Pakalnė	VS	1	0	1
Palivarkas	K	25	12	13
Pamernackai	K	17	9	8
Pastrazdė	K	0	0	0
Pijorai	K	13	7	6
Radiškis	VS	3	2	1
Rečionys	K	287	121	166
Ringeliai	K	0	0	0
Selkava	VS	0	0	0
Skabeikiai	K	6	3	3
Strazdiškiai	VS	0	0	0
Šaukava	K	179	89	90
Šlapių Priemiestis	K	49	28	21
Šventupė	K	667	297	370
Toliūnai	K	5	2	3
Tvarkai	K	45	20	25
Vaitiekiškis	K	0	0	0
Varkališkiai	K	152	80	72
Vidiškiai	MST	427	208	219
Zujai	K	24	13	11
Žemieji Svirnai	VS	5	3	2
Želvos sen.		1194	546	648
Adamaučizna	K	0	0	0
Adomiškis	K	6	3	3

→

Gyvenamoji vietovė	Statusas	Iš viso	Vyrai	Moterys
Aginčiai	K	3	2	1
Alkinė	K	0	0	0
Aukštadvaris	VS	0	0	0
Ažuorinė	VS	0	0	0
Bajorai	K	73	29	44
Barkuškis	K	1	1	0
Baruvka	VS	0	0	0
Bastūnai I	K	66	33	33
Bastūnai II	K	12	4	8
Bendiškiai	VS	0	0	0
Bendrinė	K	0	0	0
Bikoniai	K	35	16	19
Butiškiei	K	5	2	3
Butkūneliai	K	0	0	0
Čineliai	K	5	1	4
Dainiškis	VS	0	0	0
Daubariškiai	K	11	3	8
Daugudžiai	VS	0	0	0
Daveniai	K	15	6	9
Deferencija	VS	0	0	0
Gasparuolis	K	7	4	3
Gelbutiškis	K	1	0	1
Gojiškis	K	4	2	2
Gruobliai	K	0	0	0
Gursčiai	K	2	0	2
Jerenimava	K	0	0	0
Juodakėliai	K	0	0	0
Juodakiai	K	0	0	0
Juodeliai	K	0	0	0
Kakarieka	VS	0	0	0
Karališkiai	K	8	4	4
Kazliškiei	K	11	3	8
Keitučiai	K	1	0	1
Kiaukliškis I	K	6	4	2
Kiaukliškis II	K	2	1	1
Kybartiškiai	VS	0	0	0

→

Gyvenamoji vietovė	Statusas	Iš viso	Vyrai	Moterys
Krapos	VS	1	0	1
Krupeliškiai	K	0	0	0
Laukeliai	K	3	1	2
Laumėnai	K	90	45	45
Laumėnėliai	K	3	2	1
Lelikoniai	K	19	8	11
Lelikoniai	VS	3	2	1
Lukošiūnai	K	3	1	2
Magulė	VS	0	0	0
Makiūgaliai	K	0	0	0
Meilūnai	K	7	2	5
Mirabelis	K	7	3	4
Molinė	K	11	7	4
Pagojis	VS	0	0	0
Parėksnė	VS	0	0	0
Pavarai	K	7	3	4
Pavardė	VS	0	0	0
Pašiaudinė	K	5	2	3
Pašilninkai	K	0	0	0
Pašilė I	VS	2	1	1
Pašilė II	VS	0	0	0
Pašilė III	VS	0	0	0
Paželiai	K	39	18	21
Rapoliškiai	K	0	0	0
Rasališkiai	K	28	17	11
Remeisiai	K	12	7	5
Rėksnės	VS	1	1	0
Rutiškiai	K	1	0	1
Sarapiniškis	K	3	2	1
Sauginiai	K	17	7	10
Skripėtiškiai	K	8	3	5
Svirplinė	VS	0	0	0
Šaltakeliai	K	0	0	0
Šilninkai	K	1	1	0
Šukiškiai	K	4	0	4



Gyvenamoji vietovė	Statusas	Iš viso	Vyrai	Moterys
Tamošiškiai	K	5	2	3
Tolučiai	K	118	57	61
Uždžionys	K	10	5	5
Vederai	K	1	0	1
Veseluška	VS	1	0	1
Virbalai	K	5	2	3
Želva	MST	457	211	246
Žvynėnai	K	48	18	30
Žemaitkiemio sen.		768	350	418
Antalaušiai	K	9	3	6
Antatilčiai	K	34	18	16
Aukštakalniai	VS	0	0	0
Avižieniai	K	6	4	2
Balaganas	VS	2	1	1
Balandžiai	K	19	10	9
Berzgainiai	K	2	1	1
Dobilinė	VS	2	1	1
Eimantiškis	K	1	1	0
Girlaukiai	K	6	2	4
Kazeviškis	K	2	1	1
Kildiškiai	K	5	1	4
Kliepšiai	K	5	2	3
Knitiškiai	K	8	5	3
Kopūstėliai	K	4	2	2
Kunigėliai	VS	3	1	2
Liepos	VS	0	0	0
Linksmakalnis	K	4	2	2
Linksmakalnis	VS	0	0	0
Martnonys	K	71	31	40
Medinos	K	24	13	11
Morkiškis	VS	0	0	0
Nerupis	K	4	2	2
Opaniškis	K	8	4	4
Paąžuolė	VS	4	1	3
Pagiriai	K	0	0	0



M – miestas; MST – miestelis; K – kaimas; VS – viensėdis; GST – geležinkelio stotis.

Gyvenamoji vietovė	Statusas	Iš viso	Vyrai	Moterys
Pakirnė	VS	1	1	0
Plytinė	K	2	1	1
Prausliai	K	12	5	7
Pusvaškiai	K	0	0	0
Radeikiškis	VS	0	0	0
Radiškis	K	41	18	23
Smiltynė	VS	0	0	0
Šimaičiai	K	3	2	1
Trakiniai	K	1	0	1
Traupis	K	5	1	4
Užubaliai	K	2	1	1
Valai	K	186	81	105
Valtūnai	K	20	9	11
Vidiškiai	VS	0	0	0
Viksviniai	VS	0	0	0
Žemaitkiemis	K	11	4	7
Žemaitkiemis	MST	261	121	140
Vilniaus m. sav.		535631	239927	295704
Grigiškių sen.		11225	5093	6132
Grigiškės	M	10867	4929	5938
Neravai	K	37	16	21
Salos	K	321	148	173
Vilnius	M	524406	234834	289572
Antakalnio sen.		38940	17831	21109
Fabijoniškių sen.		39759	18110	21649
Justiniškių sen.		27462	12316	15146
Karoliniškių sen.		27270	11682	15588
Lazdynų sen.		31097	13831	17266
Naujamiesčio sen.		23232	10069	13163
Naujininkų sen.		31171	13971	17200
Naujosios Vilnios sen.		31933	14612	17321
Panerių sen.		7740	3722	4018
Pašilaičių sen.		33056	15082	17974
Pilaitės sen.		20320	9302	11018
Rasų sen.		10597	4774	5823



Gyvenamoji vietovė	Statusas	Iš viso	Vyrai	Moterys
Senamiesčio sen.		19447	8895	10552
Šeškinės sen.		31333	13763	17570
Šnipiškių sen.		15342	6815	8527
Verkių sen.		42179	19542	22637
Vilkpėdės sen.		21346	9378	11968
Viršuliškių sen.		14733	6403	8330
Žirmūnų sen.		46370	19887	26483
Žvėryno sen.		11079	4849	6230
Vilniaus r. sav.		95348	45859	49489
Avižienių sen.		7509	3637	3872
Aleksandravas	K	16	7	9
Aukštadvaris	K	6	2	4
Aukštieji Rusokai	VS	98	49	49
Avižieniai	K	2125	1035	1090
Bajorai	K	503	239	264
Bendoriai	K	764	371	393
Bukiškis	K	922	448	474
Ežeraičiai	K	6	3	3
Galinė	K	81	40	41
Gilužiai	K	221	112	109
Karabelkai	VS	10	5	5
Klevinė	VS	426	208	218
Laidagaliai	K	15	11	4
Laukeliai	K	0	0	0
Lindiniškės	K	213	99	114
Markiškės	K	12	6	6
Mažoji Riešė	VS	41	25	16
Naujasodžiai	VS	29	13	16
Pikutiškės	K	207	87	120
Raisteniškės	VS	177	81	96
Riešė	K	1234	595	639
Saldenė	K	179	91	88
Švedai	K	34	14	20
Tarandė	K	1	1	0
Užubaliai	K	143	74	69



Gyvenamoji vietovė	Statusas	Iš viso	Vyrai	Moterys
Užudvarionys	K	6	2	4
Varnalaukis	K	14	9	5
Žemieji Rusokai	VS	26	10	16
Bezdonių sen.		2865	1395	1470
Arvydai	K	278	136	142
Aukštieji Bezdonys	K	9	5	4
Aukštuolė	K	181	87	94
Ažunerė	K	4	2	2
Ažuolinė	K	229	126	103
Balsiškės	K	30	14	16
Baronai	K	88	42	46
Bezdonamiškiai	K	15	8	7
Bezdonys	K	261	120	141
Bezdonys	MST	743	349	394
Bilkiškės	K	8	1	7
Blūdikalnis	VS	21	11	10
Bratoniškės	K	30	16	14
Diedelupė	K	4	2	2
Girdiškės	VS	0	0	0
Jonėnai	K	4	2	2
Juodegliai	K	0	0	0
Kreivėnai	VS	68	36	32
Laurai	K	13	6	7
Liepalotai	VS	2	1	1
Liepiei	K	20	12	8
Miškonys	K	126	62	64
Mykolinė	VS	0	0	0
Naujasodė	K	21	11	10
Pasakiškės	K	54	29	25
Paskynai	VS	0	0	0
Plikakalnis	VS	5	1	4
Pušinė	K	2	1	1
Sakiškės	K	309	147	162
Skersabalčiai	GST	67	31	36
Spragiliniai	K	11	7	4
Šeškučiai	K	5	3	2



Gyvenamoji vietovė	Statusas	Iš viso	Vyrai	Moterys
Tapeliai	K	13	8	5
Vidugiris	K	0	0	0
Vilkiškės	K	172	84	88
Zamečkas	K	67	34	33
Žvyriškės	K	5	1	4
Buivydžių sen.		974	468	506
Akmentiltis	VS	5	2	3
Akuotninkai	K	29	10	19
Antaniškės	VS	0	0	0
Arturiškis	VS	3	2	1
Aukštieji	VS	3	2	1
Balėnai	VS	8	3	5
Baliniai	K	8	4	4
Brižiai	K	6	4	2
Brižiškės	VS	2	1	1
Buivydžiai I	K	272	129	143
Buivydžiai II	K	5	2	3
Bulbinė	VS	0	0	0
Čereliai	VS	1	0	1
Čižiškės	VS	7	3	4
Darželiai	K	2	1	1
Fabijoniškės	K	11	6	5
Girdžiūnai	VS	1	1	0
Griaučionys	VS	3	2	1
Išoriškės	K	13	5	8
Jonakalnis	K	14	7	7
Joninės	K	0	0	0
Joniškės	K	5	2	3
Kaniūkai	K	48	26	22
Kareiviškės	VS	2	1	1
Karklinė	VS	0	0	0
Karužiškės	VS	2	2	0
Kloniai	VS	1	0	1
Kloniškės	VS	1	1	0
Leoniškės	VS	0	0	0
Lozoriškės	VS	5	3	2



M – miestas; MST – miestelis; K – kaimas; VS – viensėdis; GST – geležinkelio stotis.

Gyvenamoji vietovė	Statusas	Iš viso	Vyrai	Moterys
Maikūnai	K	6	3	3
Narbutiškės	VS	15	5	10
Natališkės	VS	0	0	0
Naujakiemis	K	17	7	10
Padabčiai	K	19	8	11
Pakalniai	K	12	7	5
Paliepė	VS	4	1	3
Pamarnakiškės	K	3	2	1
Papiliai	VS	0	0	0
Papunė	K	23	10	13
Papunžė	VS	2	2	0
Pašulniškės	VS	6	3	3
Pelikonys	K	1	1	0
Pilviškės	K	32	15	17
Plytinė	VS	16	11	5
Pričiūnai	VS	8	4	4
Punžonys	K	155	75	80
Rėva	K	6	4	2
Rinkai	K	1	0	1
Santaka	K	14	5	9
Skališkės	K	4	3	1
Staugūniškės	VS	0	0	0
Stražninkai	VS	13	8	5
Šikšniškės	K	4	3	1
Šimonys	K	7	3	4
Šlepiškės	K	19	12	7
Šukiškės	K	7	4	3
Šventininkai	K	70	28	42
Tautuliškės	K	17	9	8
Teklionys	VS	8	4	4
Varapniškės	VS	8	4	4
Veselucha	VS	4	2	2
Vilkinė	K	1	1	0
Žitniškės	K	11	5	6
Žvynėnai	K	4	0	4

→

Gyvenamoji vietovė	Statusas	Iš viso	Vyrai	Moterys
Dūkštų sen.		1777	909	868
Adomčiškės	K	18	6	12
Airėnai I	K	83	44	39
Airėnai II	K	41	23	18
Aliejūnai	K	16	5	11
Antakalniai	K	39	21	18
Babrukiškės	K	17	12	5
Bagotėliai	K	4	2	2
Balčiūniškės	K	15	7	8
Bielazariškės	K	2	2	0
Bradeliškės	K	2	1	1
Brinkiškės	K	330	177	153
Buivydai	K	43	20	23
Daubarai	K	35	19	16
Dūkštos	K	311	158	153
Europa	K	31	15	16
Geisiškės	K	286	141	145
Geniai	K	50	26	24
Giesvė	K	0	0	0
Grabijolai	K	0	0	0
Kačergiškės	K	12	7	5
Karmazinai	K	1	0	1
Kazliškės	K	7	2	5
Klimoniškės	K	6	3	3
Kryžinė	K	14	6	8
Levydonys	K	20	11	9
Marijoniškės	K	8	6	2
Maskviškės	K	2	1	1
Medviediškės	K	19	13	6
Miežionys	K	92	47	45
Moliūnai	K	9	5	4
Molynė	K	4	2	2
Paąžuoliai	K	55	30	25
Padvariai	K	7	4	3
Pakalniai	K	6	2	4

→

Gyvenamoji vietovė	Statusas	Iš viso	Vyrai	Moterys
Papokšė	K	2	1	1
Pietuškiai	K	6	3	3
Pūstelninkai	K	0	0	0
Rokiškės	K	26	13	13
Rusėnai	K	0	0	0
Sarginė	K	3	1	2
Staikiškės	K	8	4	4
Šiauliškės	K	18	7	11
Trečiokiškės	K	6	1	5
Užugiesviai	K	0	0	0
Verkšionys	K	104	52	52
Vėlybniškės	K	13	6	7
Vydautiškės	K	1	0	1
Zakariškės	K	5	3	2
Juodšilių sen.		4622	2217	2405
Baraškos	K	12	5	7
Dusinėnai	K	404	203	201
Juodšiliai	K	1744	814	930
Kelmytė	VS	12	4	8
Miškiniai	K	160	71	89
Prūdiškės	K	316	165	151
Roda	K	1	0	1
Šiaudinė	K	99	49	50
Valčiūnai	K	1874	906	968
Kalvelių sen.		4409	2095	2314
Barvoniškės	K	84	42	42
Didieji Medininkai	K	29	13	16
Didžioji Kuosinė	K	86	44	42
Dielišiai	K	17	8	9
Dunojai	K	58	30	28
Geibuliai	K	73	31	42
Kalabariškės	K	117	60	57
Kalveliai	K	1592	734	858
Kena	K	385	186	199
Kiemėnai	K	2	1	1



Gyvenamoji vietovė	Statusas	Iš viso	Vyrai	Moterys
Kuosinė	K	115	61	54
Laukininkai	K	44	24	20
Leoniškės	K	27	13	14
Mažoji Kuosinė	K	44	15	29
Nemėžėlė	K	15	4	11
Norvaišai	K	32	17	15
Pagojis	K	10	6	4
Pakenė	K	296	144	152
Palubėliai	K	32	12	20
Palubėliai	VS	0	0	0
Ropėnai	K	36	22	14
Santakai	K	60	30	30
Sirutiškės	K	8	4	4
Stauniškės	K	79	41	38
Šilingiai	K	24	13	11
Šiliškės	K	3	2	1
Šiulgos	K	51	17	34
Špokinė	VS	28	15	13
Šumskas	MST	919	439	480
Tvankišškės	K	14	7	7
Užtilčiai	K	5	3	2
Vindžiūnai	K	94	45	49
Žvėrynas	VS	30	12	18
Lavoriškių sen.		2437	1172	1265
Adomaičiai	K	77	47	30
Aleksandriškės	VS	0	0	0
Alponiškė	VS	0	0	0
Avietynė	K	0	0	0
Bagdoniškės	VS	0	0	0
Baravykinė	K	0	0	0
Beržininkai	K	7	3	4
Beržytė	K	0	0	0
Bildžiai	K	46	23	23
Bogudienkai	VS	0	0	0
Budreliškės	K	7	5	2



Gyvenamoji vietovė	Statusas	Iš viso	Vyrai	Moterys
Bukiškės	K	24	11	13
Burniškės	K	15	7	8
Černuliškės	K	12	5	7
Čiriškės	VS	1	0	1
Dekaniškės	K	65	33	32
Dembina	K	2	2	0
Ferma	K	56	29	27
Galkiškės	K	4	2	2
Gražuliškės	K	15	7	8
Grigiškės	VS	0	0	0
Juozapinė	K	1	1	0
Jurzdika	VS	0	0	0
Kaponiškės	K	2	1	1
Karoliškės	K	10	3	7
Kazimieriškės	K	0	0	0
Kirtimai	K	106	52	54
Krūminė	VS	0	0	0
Kuleliškės	K	8	3	5
Kuželiškės	K	5	2	3
Labaniškės	K	12	4	8
Lauryninkai	K	2	0	2
Lavoriškės	K	621	308	313
Liesiškės	K	17	9	8
Lobiniai	K	0	0	0
Lokinė	K	0	0	0
Mačiuliškės	K	10	4	6
Makovščizna	K	0	0	0
Mandutiškės	K	0	0	0
Margiai	VS	0	0	0
Markiškės	K	5	3	2
Mažiuliai	K	7	5	2
Mostiškės	K	631	293	338
Nevieriškės	K	99	46	53
Pabražuolė	K	0	0	0
Paežeriai	VS	1	1	0

→

Gyvenamoji vietovė	Statusas	Iš viso	Vyrai	Moterys
Pamiškiai	K	43	16	27
Pauliukiškės	K	24	10	14
Petruliškės	K	123	59	64
Pečiulinė	VS	16	10	6
Pridotkai	K	0	0	0
Pukštėnai	K	0	0	0
Puntuzai	K	18	9	9
Putinai	K	6	4	2
Saidotiškės	K	18	9	9
Santaka	K	2	1	1
Skynimai	K	51	22	29
Slabada	K	178	83	95
Sodybos	K	11	4	7
Šakališkės	K	8	5	3
Šalkiškės	K	0	0	0
Šarkiškės	K	3	1	2
Šniūrai	K	2	1	1
Tvankiškės	K	39	17	22
Vilkabrastis	VS	0	0	0
Vitkiškės	K	0	0	0
Vyžiškės	K	23	10	13
Žaliašilis	K	4	2	2
Maišiagalos sen.		2846	1375	1471
Antanavas	K	8	3	5
Ažuolynė	K	14	5	9
Budninkai	K	0	0	0
Daučioniukai	K	24	12	12
Daučionys	K	14	7	7
Dūkšteliai	K	35	18	17
Eilioniškės	K	7	3	4
Gailašiai	K	17	9	8
Giedraitiškės	K	57	25	32
Glatkiškės	K	18	8	10
Gudeliai	K	183	91	92
Gudelių Plytinė	VS	2	1	1

→

Gyvenamoji vietovė	Statusas	Iš viso	Vyrai	Moterys
Justiniškės	VS	3	2	1
Juškonys	K	1	0	1
Kalikstiškės	VS	63	31	32
Kalniškės	K	7	4	3
Karklynė	K	1	0	1
Kartaniškės	K	5	2	3
Karvys	K	344	179	165
Kiemeliai	K	201	94	107
Kirzinė	VS	7	5	2
Kramniškės	K	11	7	4
Kreiviai	K	4	3	1
Lutiškės	VS	0	0	0
Maišiagala	MST	1636	776	860
Masionys	VS	0	0	0
Mazūriškės	K	5	2	3
Melkys	K	17	8	9
Obelinė	VS	3	1	2
Paežeriai	K	27	13	14
Pagailašiai	VS	10	5	5
Pavilnojys	K	12	6	6
Pavydokiai	K	8	4	4
Pašurnė	K	7	4	3
Saugūniškės	K	8	4	4
Skauduliškės	K	37	19	18
Skrudėnai	K	39	19	20
Tačilavas	VS	2	1	1
Tarailiškės	K	7	3	4
Užukarviškės	K	2	1	1
Marijampolio sen.		3395	1687	1708
Akloji	K	20	9	11
Akmeniškės	K	180	91	89
Arliškės	VS	5	3	2
Baboniškės	VS	17	10	7
Bagušiai	K	35	16	19
Benkartai	VS	12	8	4
Beržiškės	K	127	61	66



Gyvenamoji vietovė	Statusas	Iš viso	Vyrai	Moterys
Dvarekščiai	K	16	9	7
Eglinė	K	17	10	7
Galiniai	K	82	40	42
Galvininkai	K	25	15	10
Girininkai	K	9	4	5
Juočikiai	K	14	7	7
Juodžiai	K	64	33	31
Kalveliai	K	405	208	197
Karužiškės	K	11	6	5
Lopatiškės	K	20	10	10
Marijampolis	K	870	422	448
Migūnai	K	37	21	16
Mikalinė	K	17	8	9
Naujieji Piktakonys	K	37	18	19
Pakovarniškės	K	52	27	25
Pamaraziai	K	15	8	7
Parudaminys	K	427	205	222
Piktakonys	K	161	97	64
Raguvėlė	K	3	2	1
Rakonys	K	266	127	139
Slabada	K	20	9	11
Terešiškės	K	270	124	146
Užuglobis	K	24	14	10
Užupėnai	K	36	15	21
Vilkiškės	K	35	18	17
Zasčiūnai	K	24	12	12
Žagarė	K	22	9	13
Žalioji	K	20	11	9
Medininkų sen.		1140	545	595
Alaburdiškės	VS	6	5	1
Andreliškės	VS	2	1	1
Bajorai	K	8	4	4
Baušiškės	K	6	2	4
Beržytė	K	0	0	0
Bielazariškės	K	21	10	11
Bikiškė	K	11	6	5



M – miestas; MST – miestelis; K – kaimas; VS – viensėdis; GST – geležinkelio stotis.

Gyvenamoji vietovė	Statusas	Iš viso	Vyrai	Moterys
Dainava	K	28	11	17
Didžiosios Laibiškės	K	0	0	0
Dvarčiai	K	18	6	12
Jociūnai	K	14	10	4
Juozapinė	K	28	14	14
Kalviai	K	16	9	7
Keipūnai	K	17	8	9
Klinkos	K	20	11	9
Kuosinė I	K	10	5	5
Kuosinė II	K	0	0	0
Kuosinė III	K	49	26	23
Laibiškės	K	56	30	26
Lazanka	K	0	0	0
Makutiškės	K	0	0	0
Mažosios Katutiškės	K	4	3	1
Medininkai	K	493	226	267
Naujadvaris	K	10	7	3
Paalaburdiškės	VS	3	0	3
Padvarionys	K	93	46	47
Pakalnė	K	14	7	7
Pikčiūnai	K	11	6	5
Pilkapiai	K	58	26	32
Slabada	K	42	15	27
Slabadka	K	16	11	5
Šakiškės	K	33	18	15
Šalkiškės	K	14	6	8
Šutiniai	K	7	2	5
Tarpučiai	K	21	9	12
Vaitkiškės	K	4	2	2
Varniškės	K	7	3	4
Mickūnų sen.		5529	2683	2846
Akmėnynė	K	13	6	7
Darželiai	K	38	17	21
Dėdoniškės	K	96	45	51
Dievoniškės	K	74	39	35
Egliškės	K	140	66	74

→

Gyvenamoji vietovė	Statusas	Iš viso	Vyrai	Moterys
Gaidūnai	K	131	65	66
Gailiūnai	K	47	17	30
Galgiai	K	1426	685	741
Kairėnai	K	121	60	61
Kyviškės	GST	1	0	1
Linkos	K	63	33	30
Ližiškės	K	26	13	13
Lyta	K	109	54	55
Mažeikiai	K	78	42	36
Mickūnai	GST	53	32	21
Mickūnai	MST	1389	655	734
Milašinė	K	13	4	9
Mukna	K	49	24	25
Naujakiemis	K	93	48	45
Paliuliškės	K	97	43	54
Parūdupiai	K	30	14	16
Plotai	K	5	2	3
Popierinė	K	34	16	18
Rokantai	K	19	11	8
Sadūniškės	K	118	55	63
Sankeliai	K	4	4	0
Skaisteriai	K	461	228	233
Taurija	K	59	29	30
Uosininkai I	K	227	113	114
Uosininkai II	K	72	35	37
Uosininkai III	K	87	41	46
Vališkės	K	48	25	23
Viktariškės	K	301	159	142
Žagariškės	K	7	3	4
Nemenčinės miesto sen.		5054	2297	2757
Nemenčinė	M	5054	2297	2757
Nemenčinės sen.		3835	1837	1998
Akavitai	K	5	2	3
Aliniškės	K	17	8	9
Andrioniškės	K	3	0	3
Ažubaliai	VS	0	0	0

→

Gyvenamoji vietovė	Statusas	Iš viso	Vyrai	Moterys
Bališkės	VS	4	2	2
Barliškės	K	3	2	1
Barūneliai	K	12	6	6
Bernotai	K	6	4	2
Beviršė	VS	10	4	6
Dailidėnai	K	23	11	12
Dailidiškės	K	2	2	0
Dasionys	K	27	13	14
Didžiosios Kabiškės	K	716	343	373
Eglinė	VS	3	2	1
Eitminiškės	K	189	91	98
Gailiūniškės	K	2	1	1
Gajuvka	VS	0	0	0
Gamernė	VS	4	2	2
Garnapališkės	K	1	0	1
Garniškės	K	0	0	0
Gaukštonys	K	85	35	50
Gegužinė	VS	7	4	3
Girija	K	9	4	5
Grabiškės	K	6	3	3
Grąžteliai	K	40	19	21
Gudoniškės	VS	9	5	4
Jankeliūnai	K	0	0	0
Jankūniškės	K	2	1	1
Juodežeriai	K	3	2	1
Kabeliai	K	9	4	5
Kalnabridžiai	K	34	15	19
Kalnuotė I	K	4	1	3
Kalnuotė II	K	5	2	3
Kalnuotė IV	K	3	1	2
Kalnuotė V	K	6	3	3
Kalnuotė VII	K	15	9	6
Kanciškės	K	6	4	2
Karklinė	VS	0	0	0
Karveliškės	VS	13	8	5



Gyvenamoji vietovė	Statusas	Iš viso	Vyrai	Moterys
Kreivalaužiai	K	321	151	170
Krikščioniškės	K	27	12	15
Krisčiškės	K	42	22	20
Kukutiškės	K	29	11	18
Liepalotai	K	0	0	0
Liubeliškės	K	13	7	6
Liucionys	K	11	5	6
Malūnas	VS	2	0	2
Martišiūnai	K	6	5	1
Maskoliškės	K	12	6	6
Mažiulėniškės	K	1	0	1
Mažosios Kabiškės	K	37	18	19
Meškonys	K	21	12	9
Mėleniai	K	16	9	7
Mileikiai	K	5	2	3
Miškinėliai	K	6	2	4
Miškiniai	K	45	22	23
Mūrinė	K	9	3	6
Naružlionys	K	3	0	3
Naujasėdis	VS	6	4	2
Naujašinkis	K	3	2	1
Nemenčinė II	K	128	65	63
Novosadai	K	0	0	0
Pailgė	K	55	23	32
Pakrauglė	VS	28	16	12
Panemenčys	VS	0	0	0
Petkeliškės	K	2	1	1
Piliakalnis	K	96	49	47
Plytinė	K	5	2	3
Poškaičiai	K	9	5	4
Prušinė	K	9	4	5
Prūdeliškės	VS	0	0	0
Pučkalaukis	K	135	59	76
Pukliškės	K	2	1	1
Puodžiūnai	K	33	17	16



Gyvenamoji vietovė	Statusas	Iš viso	Vyrai	Moterys
Pupiniškės	K	4	2	2
Purnuškeliai	K	0	0	0
Purnuškės	K	40	23	17
Radivoniškės	K	18	10	8
Radžiuliai	K	46	23	23
Raguvėlė	VS	6	2	4
Ragūnai	K	46	21	25
Raudondvaris	K	200	103	97
Raudonė	K	2	2	0
Rėva	K	3	2	1
Rėžiai	K	4	2	2
Ryšininkas	K	136	43	93
Rudausiai	K	334	157	177
Ružiškės	K	19	10	9
Sabalai	K	16	8	8
Santaka	K	3	1	2
Sirvydiškės	K	65	34	31
Sklėriškės	K	70	35	35
Sliesoriškės	K	17	8	9
Smoliarnė	VS	1	1	0
Stankai	VS	4	2	2
Strapa	VS	1	1	0
Stripūnai	K	48	29	19
Šarkiškės	K	35	15	20
Šliaumiškės	VS	5	1	4
Tuščiauliai	K	185	88	97
Unėniškės	K	21	13	8
Vainiškės	K	5	2	3
Vilkaraistis	K	37	18	19
Voskonys	K	31	19	12
Zatišius	VS	0	0	0
Žarniškės	VS	4	2	2
Žukonys	K	29	12	17
Nemėžio sen.		9010	4305	4705
Akmenytė	K	57	27	30
Ašmenos Kelias	K	13	6	7

→

Gyvenamoji vietovė	Statusas	Iš viso	Vyrai	Moterys
Ažuolinė	K	2	2	0
Daržininkai	K	446	210	236
Didžiasalis	K	437	210	227
Katiliai	K	42	21	21
Katiliškės	VS	67	31	36
Kloniai	K	185	96	89
Kuprioniškės	K	424	205	219
Liepiškės	K	94	46	48
Liepynai	K	15	10	5
Mikutiškės	K	8	4	4
Motiejiskės	K	37	19	18
Murlinė	K	88	46	42
Nemėžis	K	2498	1171	1327
Pagrūšys	K	7	3	4
Pakalniškės	K	278	141	137
Paliepiei	K	1	1	0
Paliepiukai	K	67	32	35
Skaidiškės	K	4133	1976	2157
Stankutiškės	K	37	18	19
Šiaudinė	K	8	3	5
Talkotiškės	K	66	27	39
Paberžės sen.		3670	1764	1906
Adomaičiai	K	16	10	6
Agrastinė	VS	8	5	3
Akmena	K	23	13	10
Akmenėlė	K	2	1	1
Alka	VS	0	0	0
Alksninė	VS	4	3	1
Anavilis	K	574	286	288
Arliškės	K	7	3	4
Avietynė	K	0	0	0
Baboniškės	K	15	9	6
Babriškės	K	5	2	3
Bačiuliai	VS	4	2	2
Balkūnai	K	0	0	0

→

Gyvenamoji vietovė	Statusas	Iš viso	Vyrai	Moterys
Baronėliai	VS	30	15	15
Batriškės	K	4	1	3
Beinoriškės	VS	4	3	1
Bradiškės	K	3	1	2
Čekonys	K	13	3	10
Burkila	K	6	3	3
Daulia	VS	2	1	1
Dimša	K	0	0	0
Dirmeitai	K	12	6	6
Ereliškės	K	0	0	0
Gaukeliškės	K	13	4	9
Gauriliškės	K	13	6	7
Gaveikiai	K	6	2	4
Gegužiškės	K	2	2	0
Girniškės	K	0	0	0
Giruliai	K	8	4	4
Glitiškės	K	549	255	294
Gruodžiai	K	21	11	10
Gudamedis	K	2	1	1
Gudoniškės	K	4	2	2
Jankiškės	VS	5	2	3
Januvka	K	9	4	5
Jokūbonys	K	24	10	14
Juodonys	K	28	17	11
Kadariškės	VS	2	0	2
Kaniūkai	K	8	2	6
Kaušiadala	K	56	25	31
Kazimieravas	K	73	39	34
Kralikiškės	K	0	0	0
Kraujeliai	VS	0	0	0
Kudriai	K	17	7	10
Lėliai	K	0	0	0
Ličiūnai	K	43	20	23
Linkainys	K	4	2	2
Liutika	K	2	1	1



Gyvenamoji vietovė	Statusas	Iš viso	Vyrai	Moterys
Lygialaukis	K	30	15	15
Loviai	K	2	1	1
Makučiai	K	25	15	10
Makučiukai	K	15	10	5
Margeliškės	VS	2	0	2
Marijampolis	K	6	1	5
Maseliškės	K	64	28	36
Medynai	K	7	5	2
Mitkuškiai	K	8	4	4
Miškiniai	K	3	1	2
Momakalnis	K	4	2	2
Nakščiškės	K	10	4	6
Nakščiųkių Petriškės	K	4	2	2
Nevardai	K	8	4	4
Nugariškės	K	9	4	5
Obelynė	VS	9	4	5
Paąžuoliai	K	16	7	9
Paberžė	K	919	435	484
Paberžinė	K	22	8	14
Padvariškės	K	29	17	12
Paežeriai	K	0	0	0
Pajoniškė	VS	1	0	1
Pajūnėliai	K	2	2	0
Paraisčiai	K	9	4	5
Paulia	K	3	1	2
Pavarpiai	K	7	4	3
Pavyžulionėlė	K	11	5	6
Pervainiškės	K	6	2	4
Perūnai	VS	37	18	19
Petriškės	K	4	1	3
Petručiai	K	0	0	0
Pociūnai	K	21	8	13
Pogroniškės	K	0	0	0
Pulimas	VS	0	0	0
Pustilta	K	0	0	0



M – miestas; MST – miestelis; K – kaimas; VS – viensėdis; GST – geležinkelio stotis.

Gyvenamoji vietovė	Statusas	Iš viso	Vyrai	Moterys
Raguva	K	3	2	1
Ratališkės	K	12	5	7
Raudonė	K	2	1	1
Rokai	VS	1	1	0
Rudokai	K	24	9	15
Ružampolis	VS	5	2	3
Rūdupiai	K	2	1	1
Santaka	K	21	12	9
Senkai	K	7	4	3
Sidabriai	K	28	12	16
Skliausčiai	K	13	8	5
Smaguriškės	K	5	4	1
Smilgiai	K	4	2	2
Smilgynė	K	5	4	1
Spiegliai	K	11	5	6
Spreiniai	K	17	11	6
Stališkės	K	1	1	0
Stanisloviškės	VS	0	0	0
Šepečiai	K	40	21	19
Šernai	K	11	6	5
Šiulpiškės	K	6	2	4
Šluiniškės	K	0	0	0
Šriubiškės	K	82	37	45
Šuneliai	VS	17	5	12
Toleikiai	K	2	1	1
Tumonys	K	7	3	4
Užuežerė	K	0	0	0
Vaitkūnai	K	6	2	4
Varniškės	K	23	10	13
Versminė	K	4	3	1
Vibrantiškės	K	29	12	17
Vilkiškės	K	2	1	1
Vilniškės	K	4	3	1
Visalaukė I	K	295	145	150
Vitkai	K	0	0	0
Vyžulionys	VS	35	17	18



Gyvenamoji vietovė	Statusas	Iš viso	Vyrai	Moterys
Vyžūniškės	K	2	1	1
Žagarinė	K	0	0	0
Žemaitėliai	VS	21	11	10
Žėkiškės	K	5	2	3
Žilviškės	K	4	3	1
Pagirių sen.		7341	3486	3855
Baltoji Vokė	K	369	174	195
Didieji Lygainiai	K	114	59	55
Didžialaukis	K	101	48	53
Dvaras	K	4	2	2
Gojus	K	21	11	10
Gudeliai	K	51	27	24
Guopstos	K	2	1	1
Juodbaliai	K	171	89	82
Juodoji Vokė	K	12	7	5
Kaišialakiai	K	23	11	12
Keturiasdešimt Totorių	K	451	209	242
Kryžiškės	K	17	9	8
Mažieji Lygainiai	K	61	22	39
Melekonys	K	357	182	175
Merešlėnai	K	141	71	70
Mikašiūnai	K	104	48	56
Pagiriai	K	3451	1614	1837
Palygainiai	K	16	9	7
Papiškės	K	239	112	127
Skurbutėnai	K	110	59	51
Šventininkai	K	0	0	0
Tarnėnai	K	146	71	75
Užubrastis	K	12	5	7
Vaidotai	K	1268	594	674
Vaira	K	100	52	48
Riešės sen.		5903	2915	2988
Aleksandravėlė	VS	0	0	0
Asiūklė	VS	25	15	10
Avietynė	K	3	1	2
Ažulaukė	K	203	94	109



Gyvenamoji vietovė	Statusas	Iš viso	Vyrai	Moterys
Baltalaukis	K	10	5	5
Barčialaukis	VS	0	0	0
Bielazariškės	K	13	5	8
Bratoniškės	K	130	67	63
Čekiškės	K	17	8	9
Čimbariškės	VS	13	7	6
Dambiškės	VS	1	1	0
Didieji Gulbinai	K	149	66	83
Didžioji Riešė	K	2520	1267	1253
Dvariškės	VS	112	60	52
Eitminai	K	10	5	5
Gegliškės	K	54	25	29
Girialaukis	VS	2	1	1
Jadvygiškės	K	163	80	83
Jauniškės	K	0	0	0
Joneikiškės	VS	3	2	1
Justiniškės	VS	6	2	4
Kalinas	K	69	28	41
Kalniškės	K	11	3	8
Karveliškės	K	18	9	9
Kermušinė	K	1	0	1
Kermušiškės	K	7	1	6
Kuna	K	17	8	9
Liubavas	K	55	31	24
Marijampolis	K	13	6	7
Medžiūniškės	K	4	3	1
Mikulionys	K	17	8	9
Miškadvaris	VS	2	1	1
Miškiniai	K	41	19	22
Mykoliškės	VS	4	1	3
Naujakiemis	K	25	8	17
Naujiena	VS	0	0	0
Nemenčinėlė	K	85	38	47
Paežeriai	K	35	18	17
Pagiriai	VS	0	0	0
Palaukinė	K	20	10	10



Gyvenamoji vietovė	Statusas	Iš viso	Vyrai	Moterys
Pamiškiai	K	11	5	6
Papikeliškės	K	36	18	18
Paraudondvariai	K	11	6	5
Pašiliai	K	69	35	34
Petručiai	VS	37	19	18
Pikeliškės	K	434	205	229
Pranciškony	VS	52	29	23
Purnušės	K	119	59	60
Raudonbalė	VS	6	2	4
Raudondvaris	K	271	137	134
Ryliškės	VS	3	0	3
Siena	VS	0	0	0
Skapiškės	VS	4	3	1
Skateliai	VS	1	1	0
Skirgiškės	K	381	196	185
Skridai	K	2	1	1
Stadališkės	K	17	11	6
Šaltoniškės	K	77	38	39
Šilinė	VS	0	0	0
Tarpežerė	K	28	15	13
Tarpučiai	VS	1	1	0
Tekliūnai	VS	30	14	16
Užuežerė	K	38	19	19
Užugriovis	K	111	50	61
Vabališkės	VS	10	6	4
Vanaginė	K	33	18	15
Varniškės	K	31	16	15
Verbiškės	K	30	12	18
Vladiškės	VS	0	0	0
Žalesa	K	148	73	75
Žudiškės	K	54	23	31
Rudaminos sen.		5982	2785	3197
Akalotė	K	23	12	11
Antupiai	K	1	1	0
Barkiškės	K	16	6	10
Daubėnai	K	142	73	69



M – miestas; MST – miestelis; K – kaimas; VS – viensėdis; GST – geležinkelio stotis.

Gyvenamoji vietovė	Statusas	Iš viso	Vyrai	Moterys
Dukeliai	K	77	36	41
Gegužinė	VS	5	2	3
Jarmališkės	K	12	6	6
Kalviškės	K	974	454	520
Katkai	K	31	15	16
Kineliai	VS	34	15	19
Lokiai	K	20	11	9
Mariniškės	K	33	14	19
Naujakiemis	K	3	2	1
Nemėžėlė	K	16	7	9
Pakalniai	K	28	11	17
Papiškės	K	114	50	64
Parapijoniškės	K	93	49	44
Peteša	K	50	23	27
Pyšna	VS	8	5	3
Rudamina	K	3981	1832	2149
Rusiniai	K	23	11	12
Sakalninkai	K	2	1	1
Samalaukė	K	0	0	0
Skrabinė	K	27	14	13
Šveicarai	K	142	75	67
Totorinė	K	120	58	62
Totoriškės	K	7	2	5
Rukainių sen.		2957	1433	1524
Akmenė	K	7	4	3
Ančeriškės	K	38	18	20
Arklėnai	K	31	18	13
Ašmenėlė	K	79	40	39
Baleliai	K	12	5	7
Bareikiškės	K	78	37	41
Batviniškės	K	1	1	0
Benediktiškės	K	4	1	3
Bruškiškės	K	29	16	13
Čepurniškės	K	62	32	30

→

Gyvenamoji vietovė	Statusas	Iš viso	Vyrai	Moterys
Dvarykščiai	K	58	23	35
Elžbietinė	K	1	0	1
Gudžiai	K	38	20	18
Gulbinė	K	20	11	9
Jukšėnai	K	16	7	9
Juodiškės	K	68	31	37
Jurčiukai	K	6	1	5
Kalesninkai	K	13	9	4
Kaniūkiškės	K	7	3	4
Kasteliai	K	2	1	1
Katutiškės	K	7	4	3
Kena	K	83	37	46
Kijonys	K	45	22	23
Kisieliškės	VS	17	8	9
Kryžkelis	K	49	21	28
Kūliai	K	103	49	54
Lankeliai	K	25	14	11
Lukšinė	K	23	12	11
Mantušiai	K	23	11	12
Mykoliškės	K	102	50	52
Mūrininkai	K	26	14	12
Naujasėdžiai	K	78	36	42
Naujasėdžiai	VS	21	9	12
Nelydiškės	K	7	2	5
Padvarninkai	K	7	3	4
Pajuodžiai	K	13	6	7
Pakalniai	K	9	3	6
Pasvirė	K	6	2	4
Pavaičys	VS	4	3	1
Pavalkiai	K	28	12	16
Rukainiai	K	770	369	401
Rutkiškės	K	41	16	25
Rūdynė	K	6	2	4
Savičiūnai	K	187	92	95
Senasalis	K	64	30	34

→

Gyvenamoji vietovė	Statusas	Iš viso	Vyrai	Moterys
Sirvydai	K	58	32	26
Skarvadiškės	K	15	8	7
Svironys	VS	10	5	5
Šinkalaukis	K	11	7	4
Tilteliai	K	43	21	22
Trakeliai	K	22	15	7
Tribilai	K	44	21	23
Tumosai	K	25	12	13
Ulėnai	K	31	15	16
Užudvaris	K	21	11	10
Užukenė	K	134	72	62
Užuprūdžiai	K	5	3	2
Valkaguliai	K	16	8	8
Varkalabiškės	K	44	22	22
Voveriai	K	7	4	3
Zatišius	K	15	7	8
Žemaitėliai	K	110	52	58
Žemliai	K	32	13	19
Žybartonys	K	0	0	0
Sudervės sen.		2382	1178	1204
Beržiškės	K	18	8	10
Bubos	K	111	54	57
Buiniškės	K	37	15	22
Dambriškės	K	59	29	30
Elniakampis	K	6	3	3
Geležiai	K	10	5	5
Geležių Antakalniai	K	17	9	8
Grikieniai	K	245	120	125
Izabelinė	K	22	9	13
Jurkiškės	VS	12	8	4
Kasmiškės	K	49	23	26
Klevinai	K	18	8	10
Lauryniškės	K	12	6	6
Mikališkės	K	114	55	59
Minčiškės	K	12	7	5



Gyvenamoji vietovė	Statusas	Iš viso	Vyrai	Moterys
Padvariai	K	11	5	6
Pakonys	K	256	129	127
Pylimai	K	30	14	16
Purviškės	K	26	10	16
Putiniškės	K	46	24	22
Rastinėnai	K	556	278	278
Riešė	VS	13	7	6
Sidaronys	K	7	3	4
Sudervė	K	523	265	258
Šiurmonys	K	3	2	1
Užuežerė	K	22	9	13
Užulaukis	K	16	9	7
Vabalčiai	K	40	18	22
Vaigeliškės	K	37	18	19
Vydautiškės	K	41	20	21
Žemaguliai	K	13	8	5
Sužionių sen.		1871	899	972
Aleksandriškės	VS	21	11	10
Ankšta	K	0	0	0
Baronai	K	19	12	7
Barzdžiūnai	K	4	1	3
Batviniškės	VS	3	1	2
Bieliškės	K	14	5	9
Bildūnai	K	4	2	2
Bitinai	K	19	9	10
Blusinė	K	82	41	41
Čepkiškės	K	0	0	0
Čižiškė	K	6	3	3
Čubelė	VS	3	1	2
Danilava	K	65	38	27
Daukšiai	K	21	11	10
Dumblė	K	2	1	1
Dvailiniai	K	32	16	16
Dvyliškis	K	7	3	4
Garšviškės	K	0	0	0



Gyvenamoji vietovė	Statusas	Iš viso	Vyrai	Moterys
Giedraitėliai	VS	0	0	0
Greičiūniškės	K	5	1	4
Griciūnai	K	88	38	50
Grybėnai	K	9	4	5
Jaučiavariai	K	9	2	7
Jokūbiškės	K	3	2	1
Jonėnai	K	7	3	4
Jusinė	VS	0	0	0
Kaidonėliai	K	16	9	7
Kaidonėlių Malūnas	K	0	0	0
Kalniškės	K	3	1	2
Kamšiškės	VS	4	2	2
Karneliškės	K	4	1	3
Kregžlė	K	14	10	4
Kreiviai	VS	0	0	0
Lapeikiai	VS	1	0	1
Lasūniškės	K	3	2	1
Levonys	K	3	2	1
Lygialaukis	K	0	0	0
Lukštytė	K	8	3	5
Maciūnai	VS	7	4	3
Minkeliai	K	16	8	8
Mūrinė	VS	13	7	6
Našiūnai	K	56	23	33
Noraginė	VS	0	0	0
Padubavas	K	0	0	0
Padubiai	K	5	2	3
Pajuodupis	K	16	8	8
Pajusinė	K	20	12	8
Pakirniai	K	0	0	0
Pakryžė	K	61	33	28
Paraisčiai	K	4	2	2
Pašongalis	VS	1	1	0
Pauliukonys	K	18	7	11
Pavlovas	K	0	0	0
Pazaliesė	VS	6	1	5



Gyvenamoji vietovė	Statusas	Iš viso	Vyrai	Moterys
Pečiūros	K	2	1	1
Petravas	K	6	3	3
Ponasai	K	20	9	11
Puziriškės	K	0	0	0
Raistelis	VS	5	2	3
Rakšonys	K	34	16	18
Regeniškės	VS	3	2	1
Reišeliškės	K	2	1	1
Rimšiškės	VS	0	0	0
Sapiegiškės	K	8	3	5
Siaurukai	K	8	4	4
Skindariškės	K	2	1	1
Skirlėnai	K	178	81	97
Sniegiai	K	0	0	0
Stagaliai	K	3	2	1
Stakariškės	VS	7	2	5
Stakinės	K	9	4	5
Stankai	K	8	2	6
Sudeniai	VS	0	0	0
Sužionys	K	449	225	224
Šarkiškės	VS	2	1	1
Šešelgiškės	K	9	6	3
Tarakonys	K	14	7	7
Totorėnai	K	23	7	16
Troškūnai	K	0	0	0
Unguriškės	K	9	5	4
Užupis	VS	0	0	0
Vaivadiškiai	K	2	1	1
Valasoniškės	VS	3	1	2
Veriškės	K	352	164	188
Vėgėlytė	K	5	2	3
Vilkinė	VS	0	0	0
Vitašiai	K	0	0	0
Vyžukalnis	K	2	1	1
Žingiai	K	4	3	1



Gyvenamoji vietovė	Statusas	Iš viso	Vyrai	Moterys
Šatrininkų sen.		3213	1556	1657
Dobromislė	K	244	113	131
Grigaičiai	K	1325	647	678
Ivoniškės	K	30	17	13
Juodalaukis	K	50	29	21
Kalniškės	K	57	27	30
Kapitulščizna	K	49	18	31
Karklėnai	K	310	132	178
Kyviškės	K	336	159	177
Popielai	K	5	0	5
Pupeliai	K	0	0	0
Rokantiškės	K	13	7	6
Šatrininkai	K	162	82	80
Šiaudinė	VS	9	5	4
Užupiai	K	8	4	4
Užupio Karklėnai	K	0	0	0
Verbuškės	K	99	53	46
Vėliučionys	K	516	263	253
Zujūnų sen.		6627	3221	3406
Antežeriai	K	601	299	302
Augustai	K	6	3	3
Bagdoniškės	K	4	2	2
Balandiškės	K	28	14	14
Bieliūnai	K	9	2	7
Buivydiškės	K	1314	614	700
Čekoniškės	K	240	119	121
Dvarekščiai	K	87	44	43
Geležiai	K	69	33	36
Gineitiškės	K	1093	542	551
Giruliai	K	3	3	0
Grioviai	K	41	22	19
Gudeliai	K	123	55	68
Karveliškės	K	25	9	16
Koplyčninkai	K	79	39	40
Kriaučiūnai	K	14	7	7



Gyvenamoji vietovė	Statusas	Iš viso	Vyrai	Moterys
Lapaučiškės	K	35	18	17
Leičiai	K	91	48	43
Maskoliškės	K	38	16	22
Medviediškės	K	12	6	6
Medžiakalnis	K	17	9	8
Mozūriškės	K	28	10	18
Naujakiemis	K	5	3	2
Naujoji	VS	7	3	4
Naujoji Rėva	K	1	0	1
Papiškės	K	199	98	101
Pasieniai	K	1	1	0
Pašilaičiai	K	105	51	54
Pilikonys	K	21	11	10
Platiniškės	K	109	51	58
Prapuolai	K	19	9	10
Pūstalaukis	K	80	40	40
Raišiai	K	11	6	5
Saidžiai	K	5	3	2
Salotė	K	198	96	102
Samanyne	K	2	1	1
Smigliai	K	19	7	12
Sviliškės	K	8	3	5
Šilėnai	K	90	43	47
Užlandžiai	K	11	6	5
Vaičiūniškės	K	3	3	0
Vaivadiškės	K	71	33	38
Vilkeliškės	K	31	17	14
Virbeliškės	K	14	7	7
Zujūnai	K	1660	815	845