

広報

せと

S E T O
2007 M A Y
No. 1086

5. 1

瀬戸市人口	132,290人 男65,198人 女67,092人
瀬戸市世帯	51,104世帯 (平成19年4月1日現在)

〔編集・発行〕 瀬戸市役所行政経営部情報課 TEL:0561-82-7111(代)
瀬戸市追分町64番地の1 〒489-8701



ともだちいっぱい
つくくるうね

4月6日、市内の小学校で入学式が行われました。この日入学式を迎えた児童は1189人。校長先生が「元気にあいさつを」と話す「はい！」と元気な声が式場に響きました。ときどきワクワクの小学校生活の始まりです。

別冊

平成19年度予算など
28議案を可決・同意

せと市議会だより
三月定例会

〔健康〕 ウォーキング教室 『基礎編』
正しい歩き方、
基礎知識を一緒に勉強しませんか

「カメラレポート」「イベントカレンダー」

〔文化〕 新世紀工芸館
第2回吹きガラス体験

〔生活〕 子育て
平成20年度隣接学校選択制のご案内

〔イベント〕 民吉九州修業200年記念事業
陶の国の宝さがし
in瀬戸

200年の眠りから覚める幻の壺

5/1火 → 8/5日



EVENT

まるっとミュージアムイベントインフォメーション

INFORMATION



まるっとミュージアム
携帯サイトへ

せと・まるっと
ミュージアム

ホームページアドレス <http://www.seto-marutto.info/>

問い合わせ先 / まるっとミュージアム課 ☎88・2541

磁祖「加藤民吉」九州修業 200年記念事業

陶の国の宝さがしin瀬戸

～200年の眠りから覚める幻の壺～



見つけたすのはキミだ!

磁祖加藤民吉の九州修業200年を記念した宝探しイベント。
民吉が隠したといわれる幻の壺を見つけましょう。
発見者には抽選で豪華賞品が当たります。

<http://www.akai-tori.com/seto/>

場所：パーティセと周辺

案内地図配付・発見報告場所

- ・パーティセと1階おもてなしボランティアブース / 午前9時30分～午後3時30分
- ・観光協会 / 午前9時～午後6時(火曜休日)

参加資格：1人につき1回参加登録できます。グループで参加された方も1人ずつ発見登録する権利があります。記念品の引き換えは本人に限ります。

宝の探し方

事前申込は不要です。この広報せとを持って自由に参加できます。

POINT 1 ヒントを見つけよう

謎の地図が指す場所には、幻の壺のありかが書かれた黒い小さなヒント箱が置いてあります。ヒントは全部で4つです。



ヒント提供店

わからなくなったら下のお店でヒントを教えてください。

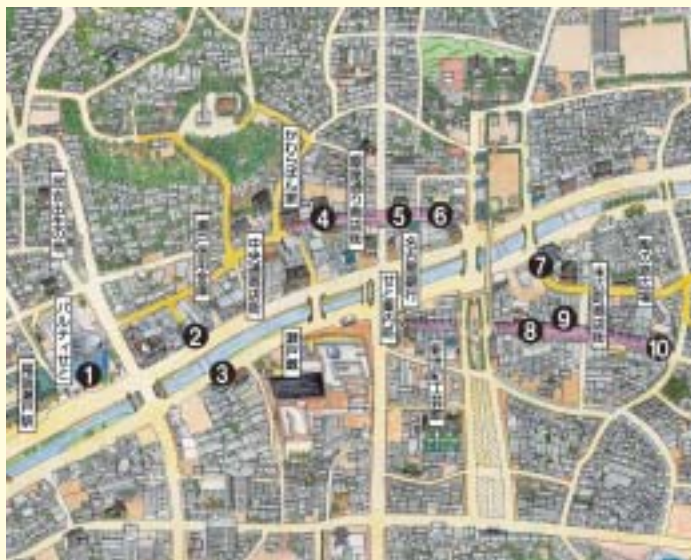

パーティセと1階 おもてなしボランティアブース

- | | | |
|-------|---------|-----------|
| 鐘忠陶器 | 小川陶器店 | 食品・酒類の尾張屋 |
| お茶彦本店 | ヤマウチカメラ | 招き猫ミュージアム |
| 春広堂書店 | 学生専科つちや | 文具の双葉屋 |

4つのヒント(謎の地図)

ヒント1



ヒント2



ヒント3



ヒント4



POINT 2 幻の壺を探し出そう

4つのヒントを合わせると、1つの場所が特定できます。そこが幻の壺のある場所です。幻の壺を見つけると、近くに黄色の文字で「発見のキーワード」が書かれています。このキーワードをメモして発見報告場所へ行きましょう。

キリトリ線 ✂

幻の壺に記載されている発見のキーワードを記入してください。

住所		
電話番号	参加人数	人
氏名		

磁祖「加藤民吉」九州修業200年記念連載 Part 1

わたしたちのたみきち

瀬戸の大松窯の窯元・加藤吉左衛門の二男として生まれた加藤民吉は、「一子相伝制(長男のみに陶業を継がせる)」という窯屋仲間の取り決めのために家業の窯業を継げずにいました。そのため、父吉左衛門とともに、名古屋の熱田において新田開発に従事していたところを、尾張藩熱田奉行の津金文左衛門の目に留まり、彼の研究していた南京焼と呼ばれるやきものの研究を手伝うこととなりました。この南京焼こそ、いわゆる染付磁器のことだったのです。そして瀬戸においては享和元年(1801)9月、ついに盃・小皿・箸立など小品ではあるものの染付磁器の製造に成功しました。しかし、素地や釉薬など、まだ問題点は多く、肥前のような磁器は焼くことができませんでした。

このため、享和4年(1804)2月、民吉は、天草東向寺(曹洞宗)の天中和尚(愛知郡菱野村出身)を頼って、一人九州へと旅立ちました。九州に着いてからは、目的としていた有田には入ることはできなかったため、その周辺の地域で磁器の技術を習得しようと、苦労と努力を重ねたと伝えられています。

こうして、丸窯や柞灰などの技法を習得した民吉は、文化4年(1807)6月、瀬戸に戻ってきました。

有田に遅れること約200年、こうして民吉の帰郷によって伝えられた肥前磁器の製造法のおかげで、瀬戸の染付磁器は急速に進歩し、発展していきました。

こうした業績をたたえ、民吉は瀬戸の磁祖として窯神社に祀られ、毎年9月の第二土・日曜日には、民吉を奉る祭とともに、廉売市が立ち並び「せともの祭」が開催され、多くの観光客が瀬戸を訪れています。

平成19年(2007)年は、民吉が磁器の技術を習得するために九州におもむき、瀬戸に帰ってきた年から200年という節目の年を迎えます。



染付山水図大花瓶

問い合わせ先 / 文化課 ☎84・1093

瀬戸蔵GWまつり ~GWも いっぺん、きてちょ。^o^/~

瀬戸蔵こいのぼり

瀬戸蔵エントランスに3匹の真鯉・緋鯉が威勢良く泳ぎます。

5月3日~6日は、
瀬戸蔵ミュージアムが入館無料

問い合わせ先 / 瀬戸蔵 ☎97・1555

端午の節句 立体ぬりえ体験

5/5<祝>・6<日>

素焼きの五月人形ぬりえ体験コーナー。オリジナルの五月人形をつくろう。

場所：1階エントランス

時間：午前10時~11時

11時30分~午後0時30分

午後1時30分~2時30分

(午前9時30分~整理券を配布)

定員：各30人(先着順) 参加費：無料



午後3時~4時

瀬戸蔵縁日

5/3<祝>~6<日>

まき投げ体験コーナーとやきもの販売、輪投げコーナー。「まき投げ体験コーナー」では参加者全員に駄菓子プレゼント。

場所：2階 瀬戸蔵ミュージアム

窯垣広場

時間：午前10時~午後4時

対象：小学生以下

定員：各日100人(先着順) 参加費：無料



瀬戸蔵ミュージアム企画展

瀬戸窯の現在 7/1<日>まで

中央通りギャラリー

主に食器を製造している窯屋6軒の協力を得て開催。展示されている製品にはそれぞれの窯屋の特色やこだわりが現れ、瀬戸のやきものづくりの多彩さをうかがうことができます。

鳥の文様、鳥のかたち 5/20<日>まで

蔵特別展示室

愛鳥週間にちなんで鳥をテーマに鳥の文様が描かれた瀬戸染付と輸出用につくられた精巧な鳥のノベルティを展示します。

瀬戸蔵 朝市

5/3<祝>~6<日>

瀬戸蔵で恒例となった尾張東地方卸売市場の朝市。新鮮な食材がたくさん揃っています。

場所：屋外広場 時間：午前9時~午後5時

レストラン「蔵所」では、来店のお小学生以下のお子様にかしわもちをプレゼント(4月28日~5月6日)。



瀬戸蔵 臨時休館のお知らせ
保守点検のため5月14日(月)は全館休館となります。 駐車場は営業

5/12 土
5/13 日

第61回愛鳥週間 全国野鳥保護のつどい LOVE BIRD フェスティバル

野鳥を始めとする野生生物保護の大切さをアピールする「全国野鳥保護のつどい」が文化センターを中心に開催されますが、パーティセと&瀬戸蔵などでも野鳥と自然をテーマとした関連イベントを開催します。

パーティセと 問い合わせ先 / 自然環境課 ☎052・954・6227

鉄崎幹人のトーク&ライブ

名古屋きってのアウトドア自然派タレント鉄崎幹人さんが、身近な自然と環境問題を独自の語り口で楽しく伝える45分。

自然はなぜ大切なのか…自作の唄と映像を交えた熱いトークライブです。(入場無料)

12日(土) 3回公演 午前11時 午後1時 午後3時
13日(日) 鉄崎さん自作の映像上映 公演はありません

ワークショップ(工作教室) 費用:1回 1時間 200円

バードペインティング 12日(土) 午前10時 午後2時
TVチャンピオン「木のおもちゃ王選手権」出場のナルカリ氏が実演製作したものに彩色します。

野鳥ペーパークラフト 13日(日) 午前11時 午後1時
午後3時

カラフルな鳥のペーパークラフト体験。驚くほどに精巧にできあがります。

陶器の鳥の絵付け 12日(土)・13日(日) 午前10時 午前11時
正午

ノベルティ・こども創造館の職人さんの指導を受けながら、鳥の白素地にやきもの用の上絵付で絵付けを行い、自分の鳥を描きます。

自然保護活動紹介

海上の森の会、日本野鳥の会、県野鳥保護連絡協議会加盟団体などの活動紹介コーナー

トークイベント

日本野鳥の会会員による楽しい野鳥のお話など

そのほか、モリゾー・キッコロとの記念撮影、野鳥写真展、愛・地球博の記念映像など楽しいイベントがいっぱいです。

瀬戸蔵 問い合わせ先 / 環境課 ☎88・2673

柳生博 記念講演会(13日)

「花鳥風月の里山」

温かい人柄のにじむほのぼのとしたお話からは、野鳥や自然を愛する想いが伝わってきます。

時間: 午後3時~(開場:午後2時30分)

場所: 瀬戸蔵「つばきホール」

参加料: 無料 当日券(100席分)あります。(先着順)

講師紹介

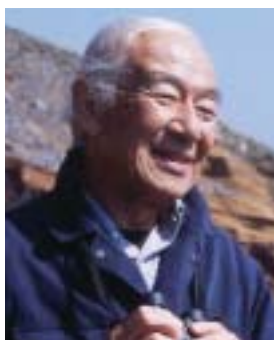

柳生 博さん

俳優として、朝のテレビ小説「いちばん星」「鳩子の海」「ノンちゃんの夢」や大河ドラマなどに出演、またNHK「生きもの地球紀行」で、ナレーターとしても活躍。

私生活では、八ヶ岳にアトリエを建て、生き物と人間が仲良くできる生き方を求め続けています。

2004年に日本野鳥の会会長に就任。

あいち海上の森センター 問い合わせ先 / 県自然環境課 ☎052・954・6227

巣箱コンクール作品展示

愛鳥週間ポスター応募作品展示

図書館

「子どもの読書週間」イベント

問い合わせ先 / 図書館 ☎82・2202

こどもの日お楽しみ会

日時: 5月5日(土) 午後2時~3時

場所: 図書館1階集會室

内容: 楽しいお話やビンゴゲームなど。

対象: 幼児(保護者同伴)、小学生 参加費: 無料

申込不要。当日お出かけください。

図書館「絵本講座」

日時: 5月9日(水) 午後1時30分~3時30分

場所: 図書館2階會議室

内容: 絵本の読み方~子どもと絵本を楽しむために~

講師: 大島由美子氏(名古屋市鶴舞中央図書館)

対象: 市内在住の方 参加費: 無料

定員: 20人(申込み順)

申込方法 電話か直接図書館へお申し込みください。

まるっと市民イベント

市民の皆さんと一緒に瀬戸のまちを盛り上げるために、市民主催のお祭りを紹介します。

5/12 土 5/13 日 **赤津窯の里めぐり**

窯元の工房やギャラリーを公開する2日間。毎年、好評の赤津焼がもらえるスタンプラリーに挑戦しませんか。

場所: 赤津焼会館、赤津地区一帯 時間: 午前9時~午後4時

スタンプラリー参加費: 300円

(両日とも先着190枚:受付は午後2時まで)

問い合わせ先: 赤津窯元まわし会 ☎21・6508



このコーナーのイベントは、まるっとミュージアム推進会議幹事会が審査し、認定されたものを掲載しています。



せと・まるっと530(ごみゼロ)大作戦

瀬戸市では、事業者が一丸となって環境を考え行動する取り組みが始まっています。
 市内をきれいなまちにするため、ごみゼロ(5月30日)にちなみ、
 環境月間の6月に向けて清掃活動を行います。
 市民参加型の取り組みも行いますのでぜひ地域の皆さまのご協力をお願いします。

問い合わせ先 / 環境課 ☎88・2670

まるっと530市民参加型清掃活動 皆さまもぜひご参加ください

	実施事業者	内容	開催時間 / 受付
5/26(土)	暁工業団地協議会 青年部会	5月30日のごみゼロにちなみ、暁工業団地周辺道路の大清掃大会を実施	午前10時～正午 (当日受付: 河村電器産業本社 10時まで) (連絡先: 河村電器産業(株) 総務部 ☎86・8121)
6/2(土)	イオン(株) ジャスコ瀬戸みずの店	店舗周辺1Km圏内の街道、道路、公園、本郷町、ふじの台、ききょう台、はぎの台、すみれ台、さつき台、ひまわり台、愛地環状線中水野駅周辺の清掃活動	午前7時30分～8時30分 (当日受付: 午前7時～7時30分) 申込期間: 5月1日～20日 店内サービスカウンターで100人まで (連絡先: ジャスコ瀬戸みずの店 ☎86・8311)

まるっと530清掃活動 事業者が行う活動

	実施事業者	内容	実施時間
5/12(土)	(株)ヤマナカ共栄店	店舗周辺道路、共栄通1丁目、2丁目の清掃	午前10時～11時
5/13(日)	日本ハムグループ中部圏協力会	曾野町(国有林と付近道路)県道沿いの清掃	午前10時～正午
5/26(土)	ユニー(株)アビタ瀬戸店	尾張瀬戸駅から店舗までの周辺道路の清掃	午前9時15分～9時45分
5/30(水)	(株)トーエネック瀬戸営業所	営業所周辺、小坂町地内の草刈、「なくそうポイ捨てゴミ!」清掃	午後3時30分～5時
	瀬戸信用金庫	市内15店舗で清掃活動を1週間実施	午前8時15分～8時45分 (5/30～6/8)
	瀬戸郵便局	局周辺道路(共栄通4、5丁目、北浦町1、2、3丁目)の清掃	午後5時30分～6時
	(有)ミツバ電陶製作所	事務所周辺道路(田端町)、平町公園を清掃	午前9時～10時
	(株)三重交通第一旅行会	市役所前瀬戸川沿い、瀬戸街道(共栄通1丁目、陶原町、追分町)店舗周辺道路、市役所周辺道路を清掃	午前9時～9時30分
	東邦ガス(株)瀬戸営業所		午前8時30分～9時
	瀬戸市役所		午前7時45分～8時15分、 午後5時30分～6時
瀬戸商工会議所、瀬戸旭法人会、RC、北RC、LC、JC事務局	会議所周辺道路の清掃	午前8時30分～9時	

雨天の場合は中止変更する場合があります。

この事業は、「環境パートナーシッププログラム」の募集に先駆け実施いたします。
 今後、このような活動にご参加、ご協力いただける事業者は、環境課へお問い合わせください。

環境パートナーシップ事業者会議参加 事業者を募集します

市内の事業者が協働して環境保全活動を推進するための組織を立ち上げる
 ことになりました。ぜひご参加ください。

問い合わせ先 / 環境課 環境保全係
 ☎88・2670

事業内容 環境に関する情報交換 環境保全活動の企画、実施
 課題研究・研修 など

申込方法 申込書を環境課(環境パートナーシップ事業者会議事務局)へFAXか郵送
 でお申し込みください。

締切 5月31日(木)

郵送先 〒489-8701(住所不要) FAX82・2931



参加費 無料

申込書配布場所

環境課、産業支援センターせと(瀬戸蔵)、
 商工会議所

生活

子育て



平成20年度隣接学校 選択制のご案内

お問い合わせ先/教育総務課
☎ 88・2756

隣接学校選択制とは

お住まいの学区を中心に、まわりにある隣の学校にも入学できる制度です。選択できる学校は学区ごとに異なりますので、選択可能校一覧表をご覧ください。なお、品野台小学校はオープンスクール、エコスクールとして他校にはない特色があることから、市内全域から選択できます。

子どもや保護者の願いに応じた学校選択の機会を広げます。

子育て	6
スポーツ	10
福祉・高齢者	10
教室・講座	13
税・国保年金	14
相談	14
募集	15
お知らせ	16

入学後は積極的に学校に関わってください。

選択制によって学校を活性化し、さらに魅力ある学校づくりをすすめます。

学校の活性化に伴って地域と学校の連携が深まり、地域社会から学校への幅広い参画が期待できます。

選択可能校一覧表

在住小学校区	選択可能小学校
陶原	深川、祖母懐、道泉、效範、幡山西、長根、原山、萩山
深川	陶原、祖母懐、道泉、古瀬戸、水野
祖母懐	陶原、深川、東明、古瀬戸、幡山東、萩山
道泉	陶原、深川、效範、水野、水南
效範	陶原、道泉、水南、長根、東山
東明	祖母懐、古瀬戸、幡山東、下品野、品野台
古瀬戸	深川、祖母懐、東明、水野、下品野
水野	深川、道泉、古瀬戸、水南、下品野、掛川、西陵
水南	道泉、效範、水野、東山、西陵
幡山東	祖母懐、東明、幡山西、原山、萩山、八幡
幡山西	陶原、幡山東、長根、原山
下品野	古瀬戸、東明、水野、品野台、掛川
品野台	東明、下品野、掛川
掛川	水野、下品野、品野台
長根	陶原、效範、幡山西
原山	陶原、幡山東、幡山西、萩山、八幡
東山	效範、水南、西陵
萩山	陶原、祖母懐、幡山東、原山、八幡
八幡	幡山東、原山、萩山
西陵	水野、水南、東山

品野台小学校は、市内全域から選択できます。

在住中学校区	選択可能中学校
水無瀬	祖東、南山、本山、幡山、光陵
祖東	水無瀬、本山、幡山、品野、光陵、水野
南山	水無瀬、本山、水野
本山	水無瀬、祖東、南山、水野
幡山	水無瀬、祖東、光陵
品野	祖東、水野
光陵	水無瀬、祖東、幡山
水野	祖東、南山、本山、品野

制度の概要

小学校の入学時、中学校の入学時、転居に伴って小中学校に転入学する時に選択することができます。

特に希望がなければお住まいの地域の学校に入学していただきます。この場合手続きは必要ありません。

入学した学校には、卒業まで通学していただきます。入学決定後に選択し直すことはできません。

各小中学校の状況により受け入れ人数が異なります。希望者多数の場合は、抽選によって入

学者を決定します。なお、優先的に入学できる場合がありますので、くわしくはお問い合わせください。

受け入れ人数は、6月に「広報せと」および教育委員会ホームページで公表します。

手続方法

隣接校への入学を希望する方は、教育総務課（市役所3階）で手続きをしてください。なお、学校経由や郵送での申請はできません。

受付 月～金曜日

午前8時30分～午後5時15分

締切日 9月14日（金）

多重債務に関するご相談は…

（自己破産・個人再生・特定調停・任意整理・過払請求）

司法書士高島事務所

司法書士 高嶋 俊文

瀬戸市原山町31番地1 レインボー原山 2F TEL 0561(85)7311

広告

注意事項

抽選を伴う制度のため、締め切り後の申請は受け付けできません。

学区外の小学校に在学中の6年生で、引き続き学区外の中学校への進学を希望する場合も申請が必要です。

本制度の実施前から隣接校に入学可能であった、北浦町、川端町、小金町、進陶町、宝ヶ丘町、西吉田町、北山町、西山町、南山町、瘤木町、幡野町、緑町、白山町、東赤重町、新郷町の方も隣接校を希望される場合は、この制度で申請してください。

緑町、白山町、東赤重町は、小学校が原山小、中学校が幡山小の学区に該当します。光陵中入学希望の方は申請が必要です。

東郷町は、小学校が深川小、中学校が祖東中の学区に該当します。本山中入学希望の方は申請が必要です。

学区の詳細はホームページをご覧ください。

相談窓口

隣接学校選択制についての相談窓口(教育総務課)を設けています。ご不明な点はお問い合わせください。

入学前の方にも学校の様子を見ていただけるよう、学校公開日を設定しました。公開日以外で見学を希望される方は、事前に学校へお問い合わせください。

学校公開日一覧表

小学校	電話	第1回目時	内容	第2回目時	内容
陶原	82・2243	6/ 9(土) 9:30~12:00	親子学級	10/22(月) 9:30~12:00	授業参観
深川	82・2272	6/23(土) 9:00~ 9:45	授業参観	1/31(木) 8:30~14:30	授業参観
祖母懐	82・2273	6/17(日) 8:35~11:45	授業参観	10/25(木) 8:35~14:45	授業参観
道泉	82・2474	5/29(火) 8:30~15:30	授業参観	7/ 6(金) 8:30~14:40	授業参観
效範	82・3050	6/ 1(金) 9:45~11:35	授業参観	10/15(月) 9:45~11:35	授業参観
東明	82・5501	7/ 1(日) 10:00~11:30	親子ふれあい学級	9/10(月) 9:40~14:35	授業参観
古瀬戸	82・2392	5/27(日) 9:30~11:30	ふれあい学級	9/ 6(木) 9:30~11:30	ふれあい奉仕作業
水野	48・1098	5/26(土) 8:55~11:55	親子学級(観劇会・授業参観)	11/ 8(木) 9:45~11:35	通常授業
水南	82・2084	5/26(土) 8:40~12:30	授業参観	10/25(木) 9:30~12:30	授業参観
幡山東	82・4404	5/26(土) 9:00~11:00	親子学級	6/11(月) 10:55~12:30	授業参観
幡山西	82・4394	6/ 2(土) 9:00~11:00	授業参観	9/29(土) 8:45~14:30	運動会
下品野	41・0074	6/16(土) 9:00~11:30	ふれあい学級	1/31(木) 9:45~11:40	未定
品野台	41・0041	5/17(木) 10:55~12:30	通常授業	6/17(日) 9:10~11:20	親子ふれあい学級
掛川	48・5151	7/ 7(土) 8:50~11:45	授業参観・お茶会		
長根	82・9640	6/ 7(木) 8:55~12:35	粘土作品コンクール	6/8(金) 8:55~12:35	通常授業
原山	21・3804	7/ 2(月) 10:45~12:15	原山オリエンテーリング		
東山	21・2801	6/17(日) 9:00~10:30	親子学級、授業参観	9/13(木) 14:00~15:00	授業参観
萩山	83・3650	6/21(木) 9:45~11:40	授業参観		
八幡	82・4445	5/10(木) 13:30~14:15	授業参観	6/17(日) 8:30~12:00	日曜親子学級
西陵	48・1993	6/ 4(月) 9:35~14:30	授業参観	9/ 6(木) 10:30~13:15	授業参観
中学校	電話	第1回目時	内容	第2回目時	内容
水無瀬	82・3098	6/ 2(土) 8:40~14:45	オープンスクール	9/27(木) 9:00~14:30	体育祭
祖東	82・2244	7/ 6(金) 13:25~16:30	授業参観		
南山	48・1212	6/ 8(金) 13:50~16:30	学校生活・部活動	9/27(木) 9:00~14:00	体育祭
本山	82・2363	5/21(月) 8:30~17:30	授業参観・部活動参観	11/15(木) 8:30~17:30	授業参観・総合発表会
幡山	82・4393	6/ 2(土) 8:45~12:30	授業参観・部活動懇談	9/20(木) 9:00~15:00	体育祭
品野	41・0019	5/24(木) 15:00~16:00	部活PTA	6/18(月) 9:00~12:00	授業参観
光陵	21・4660	5/28(月) 8:45~17:00	授業参観・部活動参観	6/ 1(金) 8:45~17:00	授業参観・部活動参観
水野	48・4698	6/16(土) 8:30~12:00	授業参観・部活動参観	10/11(木) 8:30~16:00	通常授業

母子家庭の方のための
パソコン・医療事務
講習会

問い合わせ先/こども家庭課
☎88・2631

資格 県内在住の母子家庭の母

と寡婦で全日程参加できる方

定員 各20人

(申込多数の場合は抽選)

受講料 無料

(交通費、昼食代自己負担)

申込方法 指定の申込書をごと

も家庭課へ提出してください。

申込書配布場所 こども家庭課

締切 5月31日(木)

パソコン講習会

日時 7月10日(火)~9月25日

(火)週2回2グループ制(月・

火)水・木)

午前10時30分~午後3時10分

場所 名古屋情報メディア専門学校

(名古屋市中区栄4 15 14)

医療事務講習会

日時 7月9日(月)~9月18日

(火)週2回2グループ制(月・

火)水・木)

午前10時30分~午後3時10分

場所 国際医療管理専門学校

名古屋校 名古屋市中村区名駅

南2 2 26)

せとっ子ファミリー交流館 お楽しみ会

申込・問い合わせ先/
せとっ子ファミリー交流館
☎ 87・3636

木工教室

〜のこぎりを
使ってみよう

日時 5月20日(日)

午前10時〜正午

場所 工作室

内容 木ぎれを組み立て、動物を作ります。

対象 小学生(1〜3年生)

定員 10人

費用 100円

締切 5月8日(火)消印有効

お父さんのための 料理教室

〜お母さんへのプレゼント
料理を作ろう

日時 5月26日(土)

午前10時〜正午

場所 調理室

対象 小学生と父親

定員 8組

(母親は試食から参加可能)

費用 400円×3人分

家族4人以上で食べられる方

お絵かき教室

日時 5月27日(日)

6月24日(日)の2日間参加

午後1時〜3時

場所 集会室

内容 絵の具を使って、自由に描きます。

対象 小学生(4・5・6年生)

定員 15人

費用 1回100円

締切 5月15日(火)消印有効

手芸教室

日時 5月27日(日)

午前10時〜正午

場所 会議室

内容 かわいいウォールポケットを作ります。

対象 小学生

定員 10人

費用 300円

締切 5月15日(火)消印有効

〜の申込方法

往復はがきかインターネットでお申し込みください(申込多数の場合抽選)。インターネットの場合は市ホームページ「瀬戸市からのお知らせ」からお申し込みください。

も、料理は3人分です。

締切 5月15日(火)消印有効

往信はがき (右)

489-0074 往信	何も記入しないでください。	氏名(ふりがな) 年齢 郵便番号 住所 電話番号 教室名(実施日)
宮脇町43 せとっ子 ファミリー交流館 教室係	返信	申込者の郵便番号、住所、氏名を記入してください。

返信はがき (右)

未就園児の お絵かき教室

日時 毎月第2火曜日

午前10時〜11時(予定)

変更になる場合もありますので、くわしくはお問い合わせください。

小学生あつまれ 卓球・バレード あそぼう

卓球やバレード3面コートで行なうビーチバレー)で自由に遊ぶことができます。予約はいりませんので、直接お出かけください。

日時 【卓球】5月3日(木)・

6日(日)・8日(火)

【バレード】5月16日(水)

午後1時30分〜4時

6日は午前10時〜11時30分も開催。

場所 集会室
参加費 無料
持ち物 上靴

乳児の 楽しい子育て学習会

問い合わせ先/学び課
生涯学習係 ☎ 88・2800

乳児を持つ親等を対象に、子育てに関する学習会を開催します。家族の参加も大歓迎です。

時間 午後2時〜4時

場所 長根公民館

対象 6か月までの乳児とその

家族

定員 10組

(申込多数の場合は抽選)

参加料 無料

講師 公立陶生病院 助産師

申込方法 往復はがき、Eメール、

インターネットでお申し込みください。

だ

往信はがき (右)

489-8701 往信 (住所不要) 瀬戸市役所 学び課 「乳児の楽しい 子育て学習会」 係	何も記入しないでください。	氏名(ふりがな) 住所 電話番号 年齢 家族参加の場合 家族の名前 (ふりがな) 家族の性別 家族の年齢(月齢)
返信	申込者の郵便番号、住所、氏名を記入してください。	

返信はがき (右)

締切 5月15日(火)必着

manabi@city.seto.lg.jp

Eメール

インターネットの場合は、ホームページ「瀬戸市からのお知らせ」からお申し込みください。

往復はがき・Eメールは、氏名(ふりがな)、住所、電話番号(名前(ふりがな)、性別、年齢(月齢))、Eメールでお申込の方はEメールアドレスをご記入ください。

回	日程	演題
1	5月26日(土)	「ボディケア体操」産後の体を健やかに
2	6月23日(土)	「幸せ家族計画」
3	7月28日(土)	「ベビーマッサージ」赤ちゃんとのスキンシップ
4	8月25日(土)	「親子体操」親子で遊ぼう
5	9月22日(土)	「離乳食教室」私のベビーミール

児童福祉週間
5月5日～11日

見つけよう みんながもってる いいところ

ご利用ください 児童福祉制度

名称・問い合わせ先	内容																																							
児童手当 こども家庭課 子育て支援係 ☎88・2631	小学校6年生以下の児童を養育し、所得が一定額未満の方に支給します。 第1子・2子...5,000円(月額) 第3子以降...10,000円(月額) 3才未満児童は一律10,000円(月額)																																							
保育園 こども家庭課 保育係 ☎88・2630	就労、出産、疾病などの理由により、保護者が就学前の児童を保育できない場合、市内16か所の公立保育園と3か所の公設民営保育園、6か所の民間保育園で預かります。																																							
児童クラブ 各児童クラブ または こども家庭課 こども家庭係 ☎88・2635	昼間、保護者のいない家庭の小学生を預かり、安全な環境の中、子どもの健全な育成を図る施設です。市の委託を受けた児童の保護者などが運営しています。																																							
	<table border="1"> <thead> <tr> <th>名称</th> <th>住所</th> <th>電話</th> </tr> </thead> <tbody> <tr> <td>すずめ児童クラブ</td> <td>緑町2-15</td> <td>84・5141</td> </tr> <tr> <td>たけのこ学童クラブ</td> <td>東長根町164</td> <td>21・2472</td> </tr> <tr> <td>水野学童保育所</td> <td>ゆりの台14</td> <td>48・1139</td> </tr> <tr> <td>效範・東山児童育成クラブ</td> <td>平町3-52</td> <td>82・8932</td> </tr> <tr> <td>幡山・八幡児童クラブ</td> <td>宝ヶ丘町171</td> <td>85・5541</td> </tr> <tr> <td>幡山西児童クラブ</td> <td>幡西町80</td> <td>87・0675</td> </tr> <tr> <td>品野ひよこ学童クラブ</td> <td>品野町4-301</td> <td>42・0003</td> </tr> <tr> <td>おひさま児童クラブ</td> <td>陶生町24-32</td> <td>84・7883</td> </tr> <tr> <td>とちの木児童クラブ</td> <td>東松山町288-3</td> <td>87・3003</td> </tr> <tr> <td>キッズアカデミー学童クラブ</td> <td>北脇町276</td> <td>82・7416</td> </tr> <tr> <td>ひしの児童クラブ</td> <td>菱野台3-37</td> <td>82・3336</td> </tr> <tr> <td>陶原小学校 せとっ子モアスクール</td> <td>原山町1-3</td> <td>83・6013</td> </tr> </tbody> </table>	名称	住所	電話	すずめ児童クラブ	緑町2-15	84・5141	たけのこ学童クラブ	東長根町164	21・2472	水野学童保育所	ゆりの台14	48・1139	效範・東山児童育成クラブ	平町3-52	82・8932	幡山・八幡児童クラブ	宝ヶ丘町171	85・5541	幡山西児童クラブ	幡西町80	87・0675	品野ひよこ学童クラブ	品野町4-301	42・0003	おひさま児童クラブ	陶生町24-32	84・7883	とちの木児童クラブ	東松山町288-3	87・3003	キッズアカデミー学童クラブ	北脇町276	82・7416	ひしの児童クラブ	菱野台3-37	82・3336	陶原小学校 せとっ子モアスクール	原山町1-3	83・6013
名称	住所	電話																																						
すずめ児童クラブ	緑町2-15	84・5141																																						
たけのこ学童クラブ	東長根町164	21・2472																																						
水野学童保育所	ゆりの台14	48・1139																																						
效範・東山児童育成クラブ	平町3-52	82・8932																																						
幡山・八幡児童クラブ	宝ヶ丘町171	85・5541																																						
幡山西児童クラブ	幡西町80	87・0675																																						
品野ひよこ学童クラブ	品野町4-301	42・0003																																						
おひさま児童クラブ	陶生町24-32	84・7883																																						
とちの木児童クラブ	東松山町288-3	87・3003																																						
キッズアカデミー学童クラブ	北脇町276	82・7416																																						
ひしの児童クラブ	菱野台3-37	82・3336																																						
陶原小学校 せとっ子モアスクール	原山町1-3	83・6013																																						
子ども会 こども家庭課 こども家庭係 ☎88・2635	瀬戸市子ども会連絡協議会に補助金を交付し、子ども会活動の活性化を図っています。																																							
異年齢児交流事業 せとっ子 ファミリー交流館 ☎87・3636	保育園(19か所)で、入園前の乳幼児とそのお母さんを対象に、保育園児との交流を通じ、遊びの楽しさやお母さん同士の交流の場を設けています。																																							
育児講座 せとっ子 ファミリー交流館 ☎87・3636	乳幼児をお持ちのお母さんに、楽しく子育てができるよう、せとっ子ファミリー交流館と保育園(4か所)で講師を招き育児に役立つ講座を開催し、育児について学び合う場を設けています。																																							
山口子育て支援センター 幡山東保育園内 ☎82・5539	山口公民館・幡山保育園の児童室を利用して、「育児サロン」や育児の悩みや心配なことへの相談を受け付けています。																																							

名称・問い合わせ先	内容
せとっ子 ファミリー交流館 ☎87・3636	入園までの親子が自由に遊ぶことができる「育児サロン」をせとっ子ファミリー交流館と祖母懐公民館で行っています。また、育児の悩みや心配ごとの相談を受けたり、サークルの支援も行っています。小学生が自由に遊べる部屋もあります。 場 所 宮脇町43 開館時間 午前9時～午後6時 休 館 日 月曜日(祝日の場合は翌日)
ファミリー・ サポート・センター ☎97・2525	子育てのお手伝いをしたい方と手助けをしてほしい方が会員登録をし、お互いに子育てを助け合う活動をしています。センターは、会員相互のコーディネイトをし、子育ての支援を行っています。 場 所 せとっ子ファミリー交流館 受付時間 午前9時～午後6時 休 館 日 月曜日(祝日の場合は翌日)
家庭児童相談室 ☎82・1990	18歳未満の子どもに関する、教育、しつけ、心身の発達、非行、養護などについて相談や指導を行っています。 場 所 パルティせと3階 開設日時 月～金曜日(祝日除く) 第1日曜日、第3土曜日 午前9時～午後6時
交通児童遊園 ☎48・2350	交通コース、乳幼児交通コース、あそびの広場、館内の4つの場所で、友達や親子と一緒に遊ぶことができます。育児サロンや移動児童館も行っています。 場 所 上松山町2-46(市民公園内) 開館時間 午前9時～午後4時30分 (7～9月は午後5時まで) 休 館 日 火曜日(祝日の場合は翌日)
プレイルーム 社会福祉協議会 ☎84・2011	乳幼児とその保護者、小学生の方が自由に遊べる部屋です。育児サロン・育児講座・親子お楽しみ会・小学生向け講座など楽しい企画もあります。 場 所 やすらぎ会館2階 開館日時 月～土曜日(祝日除く) 午前9時～午後4時
こども家庭課の ホームページ	ホームページで瀬戸市の児童福祉に関する情報を提供しています。 http://www.city.seto.aichi.jp/sosiki/katei

そのほか20歳未満の重度・中度障害児を養育している方や、18歳以下の児童を養育している母子家庭・父子家庭・父母のいない養育者家庭の方に支給される手当もあります。所得制限などもありますので、くわしくは、ホームページをご覧ください。

新しく育児サロンが始まります 問い合わせ先 / 山口子育て支援センター(幡山東保育園内) ☎82・5539

休園中の幡山保育園で育児サロンを開催します。親子で自由に遊んでいただける場です。いつでも気軽に遊びに来てください。

対象 (ひよこ)0、1歳児と保護者 (うさぎ)2歳～未就園児と保護者 サロン開始時期 5月8日(火曜日)～

日時 毎週火曜日・木曜日 午前10時～正午、午後1時～2時30分(お弁当ルームもあります。正午～午後1時)

5月だよ

遊びにおいてよ交通児童遊園

5月の催し物スケジュール

内容	日時	対象 ほか	内容	日時	対象 ほか
考えて作ってみよう 工作室にある材料を使って いろいろと作ってみよう	毎日 午前9時30分～午後4時 (工作室)	児童・幼児と その保護者	楽しい折り紙タイム	パート 12日(土)	児童・幼児と その保護者 申込不要 はじまる時間にき てね。
俳句を作ろう五・七・五 指導者：中尾則子さん	5日(土) 午前10時30分～正午 (図書室)	小学生・ 中学生の おともだち 申込不要 はじまる時間 にきてね。		パート 26日(土)	
たのしい編物タイム 毛糸とかぎ針を持ってきてね	26日(土) 午前10時～11時30分 (図書室)		移動児童館 なにかがはじまるわくわくタイム	午後3時～4時30分	地区の小学生のおとも だち(1年生～6年生) 地区の公民館や小学 校にあそびにきてね。 地域の皆さんや主任 児童委員、児童遊園の 児童厚生員と一緒に 楽しあそびましょう。 出席表を持ってきてね。
たのしい将棋タイム 指導者：水野二一さん	26日(土) 午後1時～3時 (図書室)		幡山東 山口公民館 23日(水)	水野 水野公民館 24日(木)	水南 水南公民館 25日(金)
育児サロン 親子のふれあいの場 子育て仲間のお会場の場です	月・水・木・金曜日の 午前9時30分～正午 参加時間は自由 (遊戯室)	就園前のお子 さんと保護者	教室と催し物の開催中は、一部通常のご利用ができません場合があります。 交通教室は利用者状況に応じて随時行います。 交通コース利用について...安全第一、コース路面が濡れている場 合は使用できない場合があります。 体に合った自転車に乗りましょう。 身長1m未満のお子さんは乳幼児コースのご利用をお願いします。		

問い合わせ先 / 交通児童遊園(市民公園内) ☎48・2350
開館時間 / 午前9時～午後4時30分 休館日 / 毎週火曜日

スポーツ



少林寺拳法教室 (4回)

日時 6月2日(土)～23日(土)
毎週土曜日
午前10時～11時30分
会場 市民公園武道館
対象 市内在住、在勤、在学の方
(小学生以上)
定員

初心者ウエイトリフ
ティング教室(6回)

日時 各週土曜日
6月16日(土)～8月25日(土)
6月23日、7月21・28日、8月
4・11日休み
午後5時～7時

福祉・
高齢者



旧日本赤十字社救護
看護婦・旧陸海軍従軍
看護婦の皆さまへ

問い合わせ先 /
総務省大臣官房管理室
☎03・5253・5182

先の大戦で外地等事変地の区
域又は戦地の区域に派遣され、
戦時衛生勤務に従事された旧日
本赤十字社救護看護婦及び旧陸
海軍従軍看護婦の方、慰労給付金
受給者を除く)に対して、その御
苦勞に報いるため内閣総理大臣
名の書状を贈呈しています。
請求期限が2年間延長され、平
成21年3月31日までとなりまし
た。

請求用紙配布場所
社会福祉課 ☎88・2610

市民公園体育施設を
休業します

会場 市体育館トレーニングルーム
対象 市内在住、在勤、在学の方
(中学生以上)
定員 10人(申し込み順)
受講料 3,000円
申込期間 5月1日(火)
～6月3日(日)

問い合わせ先 / 体育館
☎48・0500

5月8日(火)は市民公園体育
施設は電気点検のため利用でき
ません。
なお、施設利用予約業務、大
会・教室などの受付業務は通常ど
おり行います。
利用できない体育施設
市体育館(トレーニングルーム
を含む)
市民公園野球場
市民公園A・Bテニスコート
武道館・弓道場
市民公園陸上競技場

地域包括支援センター 高齢者の介護予防教室

脳の若返り・認知予防 「マクラメ」人形作り」

申込・問い合わせ先
地域包括支援センターせと
☎97・05552

日時 5月24日(木) 5月31日(木)午後1時30分

場所 原山公民館

祖母懐公民館

対象 原山台地区在住 祖母

懐地区在住の65歳以上の方

定員 各20人(先着順)

参加費 無料

(2個目は1500円必要です)

内容 マクラメ「結ぶ」というラビア語)作りを学び、かわいいお人形アクセサリを作ってみませんか。講師はNAC編み物文化協会公認講師の浅沼くに子先生です。
持ち物 はさみ

第1回介護予防教室 音楽で心も体も健康に

申込・問い合わせ先
地域包括支援センター中央東
☎87・50083

日時 5月16日(水)

午後1時30分～3時ごろ

場所 ケアハウス聚楽 7階食堂

対象 深川・道泉・古瀬戸地区在住の75歳以上の方

定員 30人

参加費 無料

内容 なつかしい歌を歌ったり、音楽に合わせて指遊びをしましょう。音楽療法士の森川晴子先生をお招きします。

やすらぎいきいき教室

申込・問い合わせ先/やすらぎ地域包括支援センター
☎84・28333

日時 5月18日(金)

午後1時～3時

場所 やすらぎ会館 2階

視聴覚室

対象 陶原・長根地区在住の65歳以上の方

定員 20人

参加費 無料

内容 健康体操、健康や介護保険などの講話

手先を使い、頭も心も イキイキ若返り教室

申込・問い合わせ先
ふたば地域包括支援センター
☎87・41399

日時 5月27日(日)

午後1時～3時

場所 ウイローふたば

対象 効範・水南地区在住の65歳以上の方またはその家族

定員 30人

参加費 無料

持ち物 メガネ(必要な方)
内容 くるくるレインボー(癒しのおもちや)作り。

取り組もう介護予防

申込・問い合わせ先
はたやま地域包括支援センター
☎84・31133

日時 5月28日(月)

6月25日(月)・7月23日(月)

午前10時～正午

(受付:9時30分)

場所 あさい病院 第1会議室

対象 幡山・山口地区在住の65歳以上の方

3回連続で参加可能な方

参加費 無料

定員 15人

内容

(第1回)転倒予防・認知症予防
(第2回)食生活改善・口腔ケア
(第3回)心の健康について
締切 5月26日(土)

高齢者へ講師として指導できるボランティアを募集します。
自分の特技や才能を発揮してみませんか。

福祉書道教室(Aコース)

問い合わせ先/社会福祉協議会
☎84・2011

日時 5月24日(木)・31日(木)・6月7日(木)・14日(木)・21日(木)・28日(木)

午前10時～正午(全6回)

場所 やすらぎ会館3階 相談室

対象 身体障害者手帳所持者または60歳以上の方

定員 8人

(申込多数の場合は抽選)

参加費 無料。ただし、習字道具一式は各自用意ください。

申込方法 往復はがきで住所・氏名・年齢・身障者手帳の有無・電話番号を記入し、お申し込みください。

締切 5月10日(木)必着

福祉陶芸教室

問い合わせ先/社会福祉協議会
☎84・2011

日時 5月18日(金)・25日(金)・6月1日(金)・8日(金)・15日(金)・22日(金)

午前10時～正午(全6回)

場所 やすらぎ会館1階

第1作業室

対象 身体障害者手帳所持者または60歳以上の方

定員 10人

(申込多数の場合は抽選)

参加費 実費

申込方法 往復はがきで住所・氏名・年齢・身障者手帳の有無・電話番号を記入し、お申し込みください。

締切 5月10日(木)必着

申込先 〒489 0919

川端町1丁目31

瀬戸市社会福祉協議会

「陶芸教室」係

「陶芸教室」係

「陶芸教室」係

「陶芸教室」係

「陶芸教室」係

「陶芸教室」係

「陶芸教室」係

「瀬戸市障害者福祉基本計画(第2次)」を策定しました

問い合わせ先/社会福祉課
福祉係 ☎88・2612

「誰もが自分らしく、地域の中で生き生きと暮らすことができ、共に支えあう地域社会」の更なる実現を目指すため、その基本的指針となる「瀬戸市障害者福祉基本計画(第2次)」を、市民と行政の協働により策定しました。

この計画書では、目指す目標像のもと、次の4つを重点課題として取り上げ、地域住民や福祉団体、事業者、NPOおよび行政などと連携し施策を推進していきます。

計画書は、市政情報コーナー(市役所)に設置しています。くわしくはホームページをご覧ください。

目指す目標像

「誰もが自分らしく、地域の中で生き生きと暮らすことができ、共に支えあう地域社会」

障害の有無に関係なく、すべての人が地域社会の中で生活し、ニーズに応じた地域生活支援が包括的に享受でき、また、障害者自身が自ら知識や技術を身につけ、問題解決する能力が持てるよう自立をサポートするまちづくり

を目指します。

4つの重点課題

施設・病院からの地域移行

今までの入所施設や病院における長期集団生活から、障害者個々の状態やニーズにあつた支援を充実させ、障害者やその家族の希望に基づき、自己決定と自己選択ができる地域生活への移行を推進します。

地域生活支援の充実

障害者やその家族が安心して住み慣れた地域で生活が送れるよう、情報提供・相談体制を充実するとともに、地域生活を支えるグループホームやホームヘルプサービス、ショートステイ事業の充実に努め、日中の活動の場となる通所施設の利用促進を図ります。

雇用・就労の促進

障害者が安定し、質の高い生活が送れるよう、一般企業、ハローワーク、NPO、就労支援事業者等と連携し、障害者の雇用機会の確保・拡大を図るとともに、就業への支援を充実します。

地域で暮らす力の向上

障害のある子どもが社会に出て地域で暮らす力を身につけられるよう、母子保健および療育・教育支援事業の充実を図ります。

高齢者 ウォーキング教室

申込・問い合わせ先/高齢者福祉課
地域支援係 ☎88・2626

ウォーキングだけではなく、運動の正しい知識や筋力トレーニング・体力測定を行ないながら、足を丈夫にする「ウォーキング教室」を開催します。

場所 パルテセと5階 アリーナ
対象 市内在住65歳以上の方
定員 40人(先着順)
時間 午前9時30分～正午
申込方法 5月1日(火)から電話でお申し込みください。

交通事故 弔慰金支給制度

問い合わせ先/防災安全課
安全係 ☎88・2601

交通事故により死亡された方のご遺族に対し、弔慰金を支給する制度があります。

支給対象者
次のすべてに該当する遺族
死亡時に本市の住民基本台帳に記録されている方、または、死亡時に本市に外国人登録をされている方
日本国内における交通事故により、事故発生日から30日以内に死亡された方
死亡の日から6か月以内の方
交通事故が死亡された方の故意または重大な過失による場合

高齢者ウォーキング教室日程		内容	
日程(全6回)		内容	
1 6月1日(金)	健康・体力測定 講話 ウォーキングを始める前に	実技 ウォーキングの基本	
2 6月8日(金)	血圧測定 講話 ウォーキングの効能	ウォーキングの基本	
3 6月22日(金)	血圧測定 講話 筋力トレーニングが大事	筋トレの方法	
4 7月6日(金)	血圧測定 講話 運動時の注意あれこれ	脈拍測定	
5 7月19日(木)	健康・体力測定		
6 7月26日(木)	振り返り 修了式		

入金をご確認ください

振込先 支給対象者の指定口座

手当	振込日	問い合わせ先
12月分 3月分 介護福祉手当	4月27日(金)	高齢者福祉課 ☎88・2623
在日外国人高齢者福祉給付金		
在日外国人障害者福祉給付金		
在宅重度障害者手当	4月25日(水)	社会福祉課 ☎88・2612
2月分 4月分 特別障害者手当	5月10日(木)	
障害児福祉手当 経過の福祉手当		

は支給の対象になりません。申請に必要なもの
自動車安全運転センター発行の交通事故証明書
医師の発行する死亡診断書または死体検案書
戸籍謄本または除籍謄本、または外国人登録済証明書(死亡者と弔慰金受取者の身分関係がわかる書類)
弔慰金を受け取る方の印鑑証明書とその印鑑
弔慰金を受け取る方の預金通帳(郵便局以外)
いずれも原本が必要となります。

80歳以上で20本以上 ご自分の歯のある方 表彰します

お問い合わせ先/健康課
☎ 85・55111

80歳以上で、ご自分の歯が20本以上(かぶせてある歯、つめてある歯も可)ある方を表彰します。

歯に自信のある方なら自薦、他薦どちらでも結構です。ぜひ応募ください。ただし、過去に受賞された方を除きます。

対象 市内在住の昭和3年3月31日以前に生まれた方

申込方法 6月30日(土)までに電話で近くの歯科医へお申し込みください。

介護支援専門員の 資格をお持ちの方へ

お問い合わせ先/高齢者福祉課
地域支援係 ☎ 888・26226

昨年4月の介護保険法改正により、介護支援専門員資格の更新制(5年間)、研修の義務化が定められました。「介護支援専門員登録証明書」を更新される方は、所定の研修を受講する必要があります。平成12年4月1日から平成14年3月31日までに資格を取得した

方は19年度に研修を受講する必要があります。

研修申込 申込書を愛知県社会福祉協議会(052・231・3

224)へ郵送してください。

締切 5月18日(金)(消印有効)

申込書配布場所 高齢者福祉課

教室・ 講座

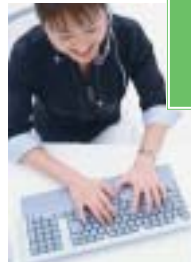

英会話入門講座

ABC D

イングリッシュ

お問い合わせ先/瀬戸市国際センター ☎ 888・2790

英会話と聞くだけで苦手意識のある方や、自身はないけど英語に興味のある方を対象に、外国人講師と直接触れ合い、英語を話す楽しさや伝わる喜びが味わえる講座です。

日時 5月24日~6月28日

毎週木曜日(全6回)

午前10時~11時30分

場所 パルティセと4階

第1学習室

講師 ジョハン アヴール

(スウェーデン)

定員 15人(申込多数の場合は抽選。会員優先)

対象 中学英語の復習・理解を目標としたい人(入門レベル)

内容 中学英語の復習を通して、簡単な英語表現を学び、それを使用した様々なシチュエーションにあった会話実践を楽しむ。

受講料 会員3,500円

一般5,000円

(ただし、途中欠席分の受講料の返金はいたしません)

申込方法 往復はがきでお申し込みください。

締切 5月10日(木)(消印有効)

往信はがき (右)

489-0044
往信
栄町45 パルティセと3階 瀬戸市国際センター 「ABC D イングリッシュ」係

何も記入しないでください。

返信
申込者の郵便番号、住所、氏名を記入してください。

住所
氏名(ふりがな)
年齢
電話番号
センター会員の有無

返信はがき (右)

ファミリーサポート センター講習会

申し込み・問い合わせ先/
ファミリーサポートセンター
(せと)ファミリー交流館
☎ 97・2525

「子育ての手伝いをしたい方」子育てのお手伝いをしたい方、講習を受講後、会員登録をおこないます。

日時 5月13日(日)

午前9時~11時30分

場所 せとファミリー交流館

集会室

内容

子どもの遊びと遊ばせ方

乳幼児の主な病気と対応の仕方

子どもの事故防止対策と応急処置

子どもの食事

困ったときのQ&A

対象 ファミリーサポートセンター
入会希望の方

会費 年間:500円

託児 あり・無料(乳幼児)

申込書配布場所

せとファミリー交流館

申込受付 ファミリーサポートセンター

締切 5月12日(土)

愛知演習林公開講座 「森を測る」

申込・問い合わせ先/東京大学
愛知演習林 ☎ 82・2371

日程 5月30日(水) 雨天中止

(小雨時は内容を縮小)

集合 愛知演習林赤津宿泊施設前

(北白坂町)に午前10時集合

(午後3時解散)

内容 森を測る方法を学ぶ

費用 500円

(保険・材料・資料代)

定員 20人(先着順)

持ち物 弁当、水筒、運動靴

締切 5月18日(金)(消印有効)

申込方法 FAX、Eメール、往

復はがきで参加者全員の住所・

氏名・年齢・性別・電話番号をお

知らせください。

申込先 〒489 0031

五位塚町11 44

FAX 85・2838

Eメール

hanuo@uf.a.u-tokyo.ac.jp

税・国保年金



学生納付特例(猶予)の申請はお済みですか

問い合わせ先/国保年金課
窓口・年金係 ☎88・26642

学生本人に収入がなく、国民年金保険料の納付が困難なときは、市役所の国保年金課の窓口申請し、社会保険事務所が審査・承認すると、承認された期間の保険料が猶予されます。

学生納付特例の申請は、毎年度提出が必要です。現在承認されている方も、5月中に申請されることをお勧めします。(毎年度申請しないと継続できません)持ち物

- 国民年金手帳
- 学生であることの証明(コピーでも可)
- 印かん
- (本人が自署の場合は不要)

給与所得とそれ以外の所得のある方へ

問い合わせ先/税務課
市民税係 ☎88・2571

住民税は6月から新年度に切り替わります。課税の対象になる所得は平成18年1月1日から12月31日までの所得です。

給与所得のある方の住民税は、原則として給与から天引きされます。そのため、昨年中の給与以外の所得が高額な方は、住民税を給与天引にしてしまうと、6月以降毎月天引きされる住民税の金額が高額になってしまいます。

確定申告をした際に、確定申告書第2表の「住民税に関する事項」の「給与所得以外の住民税の徴収方法の選択」の欄で、自分で納付する(普通徴収)にチェックしていれば、給与所得以外に係る住民税は天引きとせず、自宅にお送りする納付書で納めていただくことができます。

その欄に記入し忘れたという方で、給与以外の所得に係る住民税を納付書で納めたいという方は、ご連絡ください。

5月10日(木)

固定資産税(第1期)納期限

夜間納付窓口もご利用ください。
開設日 5月10日(木) 午後8時まで
場所 市役所1階税務課14番窓口
(庁舎東口よりお入りください)

相談

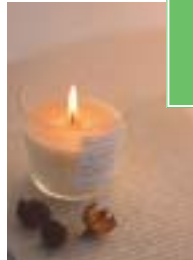

5月21日(土)~27日 春の行政相談週間

問い合わせ先/生活課生活係
☎88・2660

総務省では、国などの行政の仕事について、苦情や意見・要望をお聞きしてその解決を図るとともに、それらを行政運営の改善に反映させる「行政相談」を行っています。

総務省から委嘱された行政相

談委員は、次の3人の方々です。

- 大澤博男さん/新田町64 ☎83・6522
- 田中和子さん/原山町95 ☎83・0232
- 中根常子さん/西沢町111-126 ☎21・8294

定例相談日

- 毎月第1・第3金曜日 午後1時~4時
- 市役所1階101会議室
- 相談は無料で、秘密は厳守しますので、お気軽にご相談ください。

あゆみ相談

申込・問い合わせ先/春日台養護学校 ☎0568・88・0811
(内線2811)

障害のあるお子様の成長や発達に関して、保護者や学校関係者の方々が持っている疑問や悩みに対しての相談に応じ、安心してお子様を育てることができるよう、教育的支援を行います。

- 日時 第1・第3木曜日
- (祝日は除く)午前10時~正午
- 場所 パルティセと3階
- 家庭児童相談室内の相談室

内容

保護者との相談

- 子育てで心配なこと、排泄などの身の回りのこと
- 学校のことに関する相談
- 学校関係職員との相談
- 障害児(者)への支援方法や教材教具に関する相談

対象 障害のあるお子様とその家族及び学校関係者

相談者 春日台養護学校のあゆみ相談担当職員
申込方法 電話でお申し込みください。相談費用は無料です。

不動産無料市民相談会

問い合わせ先/宅建業協会東尾張支部
☎52・6977

相談日	5月16日(水) 6月20日(水) 7月18日(水)
時間	午前10時~正午
場所	文化センター文化交流館 21会議室

募集

受講者
上級救命講習会
受講者募集



申込・問い合わせ先/消防署
救命講習担当 ☎85・0463

日時 5月27日(日)

午前9時～午後6時

場所 消防署(苗場町101)

内容 心肺蘇生法・止血法・外傷
の手当など実技を中心に学び
ます。

自動体外式除細動器 AED
の取扱いも学びます。

対象 中学生以上

受講料 無料

申込方法 5月1日(火)午前9
時から5月26日(土)午後5時
までに電話か、ホームページ
「瀬戸市からのお知らせ」でお
申し込み
ください。



求人
公立陶生病院職員
募集

申込・問い合わせ先/公立陶生病
院職員課 ☎82・5101

職種 助産師 看護師

パート助産師 パート看護師

パート診療看護補助員

募集人員

計20人程度

若干名

応募資格

昭和36年4月2日以降生

まれの該当する免許取得者

で三交代勤務ができる方

昭和36年4月2日以降生

まれの該当する免許取得者

昭和22年4月2日以降生ま

れの方で、午前7時から午

後7時までのうち実働7時

間30分勤務可能な方

のパート職員の勤務時間

などはお問い合わせください。

申込期間 随時

採用日 随時

試験日 応募者に連絡します。

選考方法 専門試験、適性

検査、面接、健康診断

面接、健康診断

応募書類などくわしくはお問

い合わせください。

求人
平成20年4月採用の市役所職員を募集します

問い合わせ先/人事課 ☎88・2510

募集職種 事務職・土木技師・建
設・保育)

採用人数 各職種若干名

採用時期 平成20年4月1日

職・身体障害者採用(事務・土

木・建築・電気・機械・化学・保
第1次試験日 6月24日(日)

受験資格

全職種 専門学校、短期大学以上を卒業または平成20年3月まで
に卒業見込みの方
地方公務員法に規定する欠格条項に該当しない方

事務職 昭和55年4月2日以降に生まれた方

土木技師 土木系科目を専攻された方
昭和55年4月2日以降に生まれた方

建築技師 建築系科目を専攻された方
昭和55年4月2日以降に生まれた方

電気技師 電気工学系科目を専攻、もしくは、電気主任技術者また
は技術士(電気電子)を取得された方
昭和42年4月2日以降に生まれた方

機械技師 機械工学系科目を専攻、もしくは1級ボイラー技士を取
得された方
昭和42年4月2日以降に生まれた方

化学技師 化学系科目を専攻された方
昭和42年4月2日以降に生まれた方

保健師 有資格者または平成20年3月までに資格取得見込みの方
昭和55年4月2日以降に生まれた方

保育士 有資格者または平成20年3月までに資格取得見込みの方
昭和55年4月2日以降に生まれた方

消防職 昭和55年4月2日以降に生まれた方

消防職	昭和55年4月2日以降に生まれた方
保育士	有資格者または平成20年3月までに資格取得見込みの方 昭和55年4月2日以降に生まれた方
保健師	有資格者または平成20年3月までに資格取得見込みの方 昭和55年4月2日以降に生まれた方
化学技師	化学系科目を専攻された方 昭和42年4月2日以降に生まれた方
機械技師	機械工学系科目を専攻、もしくは1級ボイラー技士を取 得された方 昭和42年4月2日以降に生まれた方
電気技師	電気工学系科目を専攻、もしくは、電気主任技術者また は技術士(電気電子)を取得された方 昭和42年4月2日以降に生まれた方
建築技師	建築系科目を専攻された方 昭和55年4月2日以降に生まれた方
土木技師	土木系科目を専攻された方 昭和55年4月2日以降に生まれた方
事務職	昭和55年4月2日以降に生まれた方
全職種	専門学校、短期大学以上を卒業または平成20年3月まで に卒業見込みの方 地方公務員法に規定する欠格条項に該当しない方

申込期間

5月21日(月)～6月8日(金)
午前8時30分～午後5時15分
土日を除く

申込書の配布

申込書一式は、市
ホームページの「職員採用情報」
からダウンロードできます。
また、市役所玄関案内、人事課
支所、市民サービスセンターで
も配布します。

申込方法

所定の書類一式を人
事課市役所2階へ提出してく
ださい。

事前説明会のご案内

日時 5月25日(金)
(消防職は5月23日(水))



場所 瀬戸市消防職は消防本部
内容 合同説明・職種別説明・受
験申込

参加自由、予約不要。

くわしくは募集要項かホーム
ページで確認ください。

町名・地番が変わります

問い合わせ先 / 都市計画課計画係 ☎88・2680

水野特定土地区画整理事業の換地処分に伴い、5月12日(土)から同区域の町名と地番が変わります。地図をご覧ください。

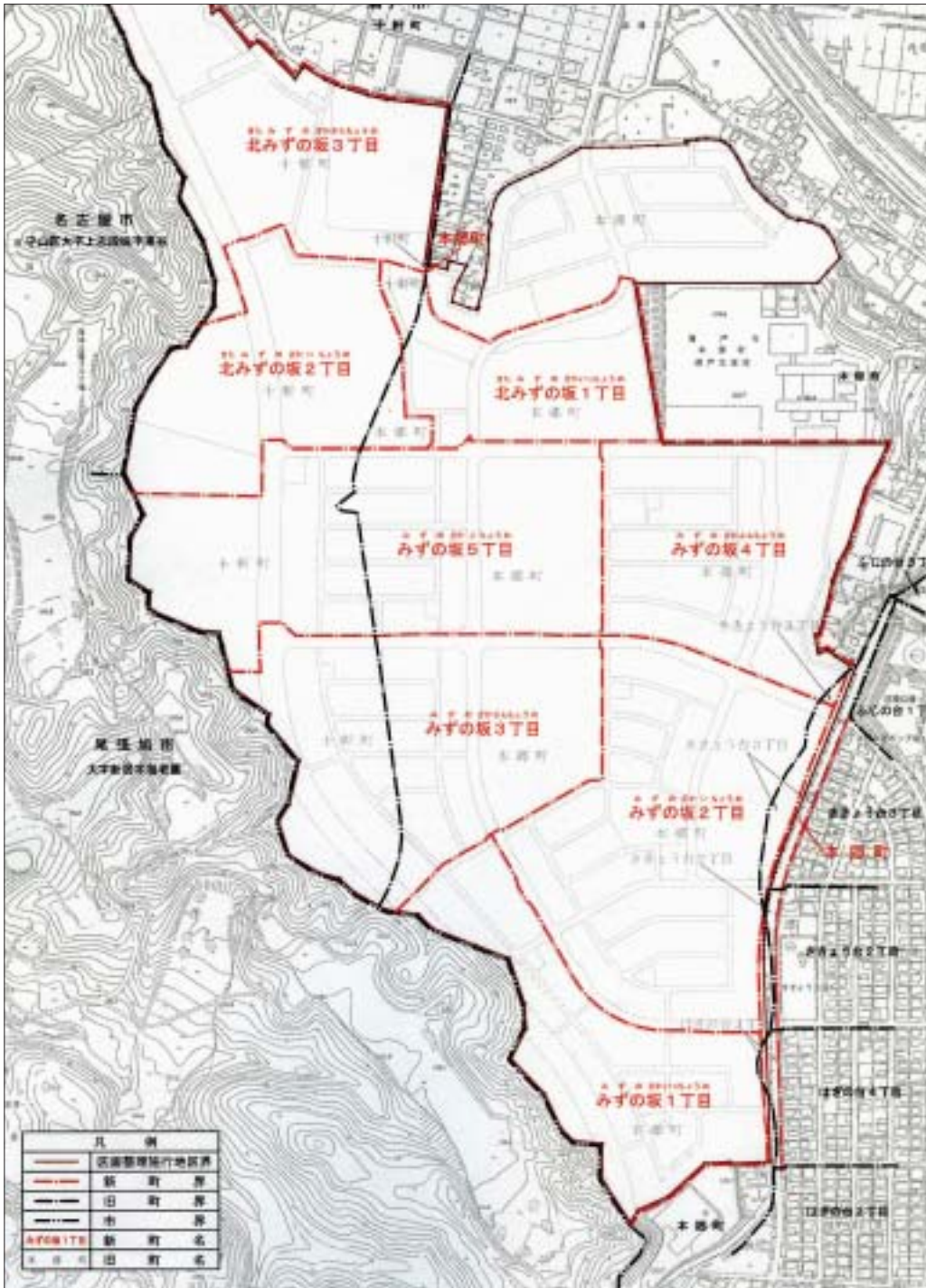

お知らせ



5月11日(金)～20日(日) 春の交通安全市民運動

問い合わせ先 / 防災安全課
安全係 ☎88・2601
春のこの時期は、新入学(園)児もようやく通学(園)に慣れると

ともに、行動範囲も広がります。また、高齢者も陽気に誘われ外出の機会が増えるため、交通事故の多発が心配されます。子どもや高齢者を交通事故から守ろう。飲酒運転を撲滅しよう。

自転車の安全利用を進めよう。後部座席を含めシートベルト・チャイルドシートを正しく着用しよう。を合言葉に交通ルールマナーを守り、交通事故をなくしましょう。

エアゾール式簡易 消火具を確認して ください

問い合わせ先 / 消防本部消防課
予防グループ ☎85・0479

ヤマトプロテック社製のエアゾール式簡易消火具の一部の製品に、製造工程上の不具合が原因で、液漏れや破裂事故が起きる可能性があります。

お持ちの消火具に記載された製造事業者、商品名、製造ロット番号、品質保証期間などを確認のうえ、該当する消火具であれば製造事業者が自主回収を行っていますので、左記のお客様相談窓口へ連絡してください。

なお、品質保証期間が2005年11月以降の消火具は自主回収の対象となりません。



ヤマトプロテック株式会社
お客様相談窓口 ☎0120-801084
受付時間: 月～金(祝日除く) 午前9:00～午後6:00

5月1日から 公立陶生病院で電子 カルテが導入されます

問い合わせ先／公立陶生病院
☎82・5101

電子カルテ導入により

今まで以上に安全性を高めた
より良い医療を患者さまに提供
します。待ち時間の短縮など患
者サービスにも努めます。

1 患者1カルテとなり、カ
ルテ、看護記録、検査結果
や記録などの患者さまの医
療情報を一元化できます。

医療従事者はいつでもどの
端末からでもカルテを見る
ことができ、患者さまの最
新の情報を共有することが
できます。

画面に検査の結果やレント
ゲン画像を表示した分かり
やすい説明を行うことがで
きます。

カルテやフィルムを搬送する
時間がなくなります。

電子カルテ導入に伴う変更

外来の受付方法が一部変更
になります。予約の方も含
め診察券のある患者さまは、
全て再来受付機に診察券を
通して受付をしてください。

当日お渡しする受付票など
に当日の診療内容などが記
載されます。

診察の案内表示が順番表示
に変更になります。

診察後、医師から直接、院外
処方箋をお渡しします。

受付票やリストバンドなど
にバーコードを印字して患
者さまの誤認防止などのた
め確認します。

お願い

病院内の業務が円滑に流れ始
めるまでの間、以前より診療や会
計の待ち時間がかかるなど一時
的にご不便をおかけする場合も
あると思いますが、ご理解とご協
力のほどよろしく願います。

赤十字社員への加入案内

問い合わせ先／日本赤十字社瀬戸市地区事務局
☎84・2011

日本赤十字社の様々な活動は、赤十字の人道的理念
や活動に賛同され「社員」に加入されたみなさまからの
社費(年額500円以上)と寄付金に支えられています。

今年度からは、自治会などを通じて「赤十字社員加入
・寄付金申込書(封筒)」の配布により社資募集を行いま
すので、赤十字社員への加入にご協力をお願いします。

風薫る五月 編

出かけてみませんか コミュニティバスで

爽やかな季節の到来。

公園の芝生も河原の草花も光り輝いています。

芝生広場のある公園

定光寺公園(下半田川・定光寺線 定光寺公園
北)・定光寺公園南)
市民公園

市民公園

(中心市街地線 体育館前)・野球場前)
南公園(中心市街地線 文化センター)

山口 せせらぎ公園

(上之山線 八幡社
前)・徒歩約15分)

山口川上流の親
水公園です。暑い日
などは水遊びもで
きます。



市民公園

その他

水野川(下半田川・定光寺線、片草・白岩線
○)・山畑、首野稲荷前(など)

瀬戸川(中心市街地線○)・瀬戸市役所前・

○)・やすらぎ会館(など)

ご注意

公園などの規則やマナーを守って、他人の
迷惑にならないようにお楽しみください。

ゴミはもちかえりましょう。

問い合わせ先/
生活課
☎88・2660



5月10日(木)～16日(水)は愛鳥週間
バードウォッチングいかがですか。

姿を見られたり声を 聞けたりする鳥

オオルリ、キヒタキ、ヤ

ブサメ、センダイムシクイ、

ツツドリ、ホトトギス、ミソ

サザイ、サンショウクイ、ホ

オジロ、ウグイス、キセキレ

イ、ヤマガラ、シジュウカラ、エナガ、コゲラ

定光寺周辺(下半田川・定光寺線

○)・定光寺公園北)・○)・定光寺公園南)

コース

定光寺公園

コース

JR定光寺駅(県道下半田川春日井線)

コース

定光寺自然休養林内

コース

岩屋堂周辺

(片草・白岩線 岩屋堂支線○)・岩屋堂)

コース

岩屋堂公園

鳥原砂防ダム

東海自然歩道

コース

岩屋堂公園

白岩町

(片草・白岩線○)・岩屋堂)



岩屋堂



オオルリ



外国人向け「瀬戸生活ガイドブック」を配布
 問い合わせ先/瀬戸市国際センター ☎88・2790
 瀬戸市に住んで間もない外国籍の方や、日本語が分からず生活情報がなかなかとれない外国人の方を対象に、瀬戸市の生活情報をまとめた外国語情報冊子「瀬戸生活ガイドブック」を配布しています。
 言語 英語・スペイン語・ポルトガル語・中国語・韓国語版
 内容 各種窓口案内、非常時の避難場所案内、緊急時の連絡先、瀬戸市の観光案内や生活・活動支援施設案内、公的施設紹介、医療機関の紹介(外国語による対応言語についても表記)の他、上記の場所がわかるように瀬戸市の地図も併記しています。
 配布場所 瀬戸市国際センター、交流課、市民課、市民サービスセンター、3支所

生活 お知らせ

エコライフ通信

ゴミ資源物編

[問い合わせ先] 環境課 ☎88・2674 資源リサイクルセンター ☎21・3196

衣類をリサイクルしています

月2回の『古布の日』に透明または半透明の袋に入れ資源物集積場に出してください。



リサイクルで集められた衣類は繊維リサイクルメーカーに引き取られ、再び利用されています。

主なリサイクル用途



工業用ウエス (機械の汚れ拭き)



反毛原料 (自動車に使用するフェルトなど)



中古衣料

リサイクルできない布類

- 汚れがひどいもの(ペンキの付着など)
- 中にわたが入っているもの (布団・クッション・ダウンジャケットなど)
- 防水加工されたもの(スキーウェアなど)
- カーテン 反物 毛糸玉 じゅうたん 裁断くず

[燃えるごみに出してください]

エコプラザ古着リユースコーナーをご利用ください

不要な方から必要な方へ
 まだまだ着ることが出来る衣類を「エコプラザ」でリユース(再使用)品として展示しています。掘り出し物が見つかるかも。

たんに眠っている衣類はありませんか.....
 傷んではないけどサイズが小さくなった子供服などがありましたらエコプラザにお持ちください。(紳士服・婦人服も可)

エコプラザ
 場所 陶原町1丁目28
 時間 午前10時~午後4時
 休館日 月曜日 (祝日の場合は翌日)

衣類のほか、書籍、食器など陶磁器製品、ギフトセット、おもちゃなど、いずれも必要な方にリユース(再使用)品として展示できるものがありましたら「エコプラザ」にお持ちください。

状態によってはお受けできない場合があります。再利用できる大型家具などは、予約センター(84・5371)へ。

ごみ減量に関する補助金のご案内

生ごみ発酵用密閉バケツ購入補助金

生ごみを家庭で処理することにより、ごみの減量を推進するため、生ごみ発酵用密閉バケツの購入に対し、販売価格の半額(上限1,000円)を、市指定販売店を通じ補助します。(1世帯につき5個まで)

- 補助要件 密閉できるふた付きのもの
 バケツの容量が10~20リットル
 市内居住者が居住する場所で使用するもの。

購入方法 指定販売店備え付けの「生ごみ発酵用密閉バケツ購入書」に必要事項を記入してください。補助金額を差し引いた価格で購入できます。

生ごみ処理機購入補助金

生ごみ処理機を購入される市民の方へ、購入価格の半額(上限10,000円)を補助します。

- 補助要件 市内在住で生ごみを処理するために購入する方。
 市指定販売店で購入すること。
 申請方法 指定販売店備え付けの申請書に必要事項を記入し、製品保証書のコピーを貼り付け環境課に提出してください。

合併処理浄化槽の設置負担を補助します

問い合わせ先/環境課ごみ減量係 ☎88・2674

し尿くみ取り便所や単独処理浄化槽から合併処理浄化槽へ切り替える方に費用の一部を補助します。(建築基準法で設置が義務付けられた場合を除く)

- 対象地域 公共下水道認可区域以外の地域
 条件 市内在住の方で、10人槽以下の合併処理浄化槽を、自ら居住する住宅に設置し、平成20年3月までに実績報告書の提出ができる方

補助金申請前に浄化槽の設置工事をする補助が受けられません。

補助金額 5人槽.....34万2千円 7人槽.....41万1千円
 10人槽.....51万9千円

10人槽の場合は浴室と台所がそれぞれ2つ以上ある二世帯住宅に限ります。

申請手続 補助金交付申請書と所定の添付書類を環境課へ提出してください。

作品展
瀬戸市美術館企画展
小沢英之日本画展

想い2002年制作



5/20(日)まで
場所 市美術館

時間 午前9時～5時
(入館は午後4時30分まで)
休館日 5月8日(火)
入館料 300円(中学生以下、65歳以上、妊婦、心身障害者無料)
問い合わせ先 市美術館 ☎84・1093

イベント
新世紀工芸館
第2回 吹きガラス体験

やわらかく溶けたガラスを吹き竿に巻き取り、成形し、オリジナルの色つきガラスの「ツブ」を作ります。



6/10(日)

場所 新世紀工芸館 工房棟2階ガラス工房
時間 午前11時～午後1時 体験時間1人約20分
対象 中学生以上 体験料 1,600円
定員 8人(申込多数の場合は抽選)
申込方法 はがき、FAX、インターネットでお申し込みください。
ハガキ・FAXは、6月10日ガラス体験の旨と、住所、氏名、年齢、電話番号を記入し、インターネットは市ホームページ、市からのお知らせからお申し込みください。
1枚につき2人まで。インターネットは2人まで1回限り。
申込期間 5月1日(火)～15日(火)必着
当選者には体験日の1週間前までに受講案内を送付します。
(落選の方は通知をしません)
申込・問い合わせ先 〒489・0815 南仲之切町81-2
FAX 97・1005 瀬戸市新世紀工芸館 ☎97・1001

イベント
第16回市民茶会

前売券
発売中

5/20(日) 場所 文化センター 文化交流館
時間 午前10時～午後3時
茶券 (前売)一組二席分 800円 前売券は文化センター(当日)一席 500円 で販売。
茶席 薫風流 長尾起風、表千家 松縫会、瀬戸裏千家 茶道連盟、瀬戸表千家 茶道連盟、松尾流 瀬戸 松蔭会
1階ギャラリーで瀬戸陶芸協会協賛の茶陶展、13会議室で瀬戸盆裁会の協賛展示もご覧になれます。
問い合わせ先 (財)瀬戸市文化振興財団 ☎84・1093

作品展
新世紀工芸館企画展
茶と珈琲の器展

日本茶、紅茶、中国茶、コヒト、ソフトドリンクを飲むための器を展示販売します。



6/3(日)まで

場所 新世紀工芸館 ギャラリー2
時間 午前10時～午後6時(入館は午後5時30分まで)
休館日 火曜日 5月14日(月)は正午まで臨時休館
入館料 無料
問い合わせ先 新世紀工芸館 ☎97・1001
ミニ企画展 菓子皿展も同時開催

作品展
鈴木八郎回顧展

70年の永きにわたる創作活動を一堂で紹介。日展入選作品や穴窯焼成作品など、代表作約50点を展示します。

5/20(日)まで 場所 市美術館
時間 午前9時～5時(入館は午後4時30分まで)
休館日 5月8日(火)
入館料 大人300円、高大生200円
(中学生以下・心身障害者・妊婦・65歳以上無料)
問い合わせ先 市美術館 ☎84・1093



呉須赤絵 大皿 昭和31年作

遺跡の発掘調査に係る
アルバイト募集

まず説明会にご参加ください

日時 5月7日(月)・8日(火)午後1時30分
場所 埋蔵文化財センター(白山町1-46 瀬戸西高校正門前)
対象 発掘：遺跡での発掘作業
4月1日現在で満70歳未満の方
整理：出土遺物の洗浄・注記・接合など
4月1日現在で満60歳未満の方
技術：出土遺物の実測・トレースなど
4月1日現在で満50歳未満の方
技術アルバイトについては後日実技試験を行います。
問い合わせ先 埋蔵文化財センター ☎21・1951

ふれあい吟行会
俳句・短歌・川柳に興味のある方を募集します

日時 6月8日(金) 午前9時～午後5時ごろ
吟行地 安城市 丈山苑とテンパーク
内容 俳句・短歌・川柳の創作、発表および投稿
(後日作品集を発行します)
定員 約20人(申込多数の場合は抽選)
参加費 3,000円(昼食代、入場料、作品集1部を含む)
申込方法 往復はがきでお申し込みください。結果は返信用でお知らせします。1枚3人まで申込できます。(全員の住所・氏名・年齢・電話番号を記入してください)
締切 5月18日(金)必着
問い合わせ先 (財)瀬戸市文化振興財団 ☎84・1093

返信はがき (右)

住所はがき (左)

489-0884 住所

西次町113-3 (財)瀬戸市文化振興財団 宛

「吟行会 参加希望」

住所 氏名 電話番号 年齢 3人まで可

申込者の郵便番号、住所、氏名を記入してください。

返信はがき (右)



2006年度の全国優良少年消防クラブに選ばれた下品野小
学校少年消防クラブが、その偉業を市長に報告しました。同ク
ラブは昭和55年に結成。長年にわたる活発な取り組みが評価
されました。今後ますますの活躍が期待されます。

4
11 [水]

下品野小・少年消防クラブ 全国表彰を市長に報告



4
14 [土]
15 [日]

第46回せと陶祖まつり

毎年恒例の陶祖・加藤藤四郎を偲んだ「陶祖まつり」が市
内全域で行われました。晴天に恵まれた2日間、来場者は
昨年を上回る8万3,000人。せともの販売市やこども獅
子奉納などのお馴染みの催しから、5年ぶりに復活した御
物奉献行列や祭の名物となりつつある花嫁道中、にぎわいス
テージでの踊りなど、多くの催しで会場は賑わいました。

4
5 [木]

第3回 せと・まるっとミュージアム 推進会議

昨年2月に市内の産学官民が集まって発足
した同会議が、3回目の総会を行いました。18
年度のイベント報告や決算報告を行った後、今
年度予定しているイベントなどが協議されまし
た。今年度は磁祖加藤民吉の九州修行200
年を記念したイベントをメインに、数多くの催
しが予定されています。



生活のこと 何でも

Q & A

Q

今年の3月に5年間勤め
た会社を退職して結婚し、
夫の扶養家族になりました。
また4月には夫の転勤に
伴い県外に転出しました。今年度の住民
税がどうなるのかを教えてください。



A

住民税は、前年中の所得
(前年1/1～12/31の所
得)に基づき、その年の1月
1日の住所地において課税さ
れます。



現在は収入がなくご主人の扶養となら
ず、前年中に一定の所得があれば
住民税は課税されることになります。

なお、今年の1月1日の住所地が瀬戸
市であれば、6月中旬に納税通知書を送
りますので、記載してある納付場所を納
めてください。

1 [火]	陶の国の宝さがしin瀬戸 (5/1~8/5) P2			
2 [水]				
3 [祝]	献血(水野まつり) 4/15号P15			
4 [祝]	みんなで遊ぼう お楽しみ会 4/15号P7			
5 [祝]	図書館 お楽しみ会 P4	児童遊園: 俳句を作ろう P10		
6 [日]			鈴木八朗回顧展 (5/20まで) P19	
7 [月]			小沢英之日本画展 (5/20まで) P19	
8 [火]	育児サロン開始 (5/8~) P9		茶と珈琲の器展 (6/3まで) P19	
9 [水]	図書館絵本講座 P4		瀬戸窯の現在 (7/1まで) P3	
10 [木]		図書館「子供の読書週間イベント」 (5/10まで) 4/15号P7		
11 [金]				
12 [土]	赤津窯の里めぐり (5/12・13) P4	Love Birdフェスティバル (5/12・13) P4	児童遊園:楽しい 折り紙タイム P10	
13 [日]				
14 [月]				
15 [火]	介護予防 「水引アート教室」 4/15号P10			

4/1号P00 P00 ...本誌イベント掲載ページ

はっぴい キッズ



ばんの こたろう
坂野 心汰朗くん(2ヶ月)
【品野町】

ニコニコいつもごぎげんな男の子です。優しく元気な子になってね!



すずき こうせい
鈴木 光星くん(2歳)
【品野町】

ドラゴンズが大好き!「燃えよドラゴンズ」のリズムにチャドラ気分で踊っています。今年も優勝!



まつおか たかのり
松岡 孝典くん(1歳)
【苗場町】

お外が大好きで、早く公園に行きたいと急かされる毎日です。健やかに育つてね。



いしわたり ゆうま
石渡 悠真くん(2歳)

しゅうま
修真くん(1歳)【西山町】
4月から保育園に入園します!お友達がいっぱいできるといいな。

このコーナーに登場するお子様を募集しています。対象は0~3歳の子となります。くわしくは広報4月1日号P10、ホームページをご覧ください。

健康よろず相談

保健師が相談をお受けします(年齢は問いません)。直接会場へおでかけください。

内容 基本健康診査結果などの相談・血圧測定・体脂肪測定など

問い合わせ先 健康課 ☎85・5511

場所	日程	時間
パルティセと 3階	5月 7日(月)	午後1時30分～3時30分
やすらぎ会館 4階	5月 9日(水)	午前9時～11時30分
体育館	5月15日(火)	午前10時～11時30分
パルティセと 3階	5月21日(月)	午後1時30分～3時30分
やすらぎ会館 4階	5月23日(水)	午前9時～11時30分

女性の健康診査

健康診査をうける機会の少ない30歳代の女性を対象に健康診査を行います。この機会に自分の身体のチェックをしませんか。

対象 瀬戸市の国保以外の保険に加入している方

瀬戸市の国保加入者は、瀬戸市国民健康保険の「国保生活習慣病予防検診(短期人間ドック)」を受診することになります。後日広報などでお知らせします。

場所 やすらぎ会館(4階健康課)

日程 6月19日(火)・20日(水)・26日(火)

7月3日(火)・4日(水)・9日(月)・18日(水)

受付時間 午前9時～10時の指定時間

申込方法 往復はがき(下記参照)でお申し込みください。申込は1人ががき1枚のみとします。申込多数の場合は抽選とし、後日返信はがきで抽選結果をお知らせします。

申込期間 5月21日(月)～30日(水) 消印有効

注意事項 妊娠中は、受診をさけてください。

健診日に、生理期間中または生理終了後3日以内の方は尿検査を受けることができません。別日となりますのでご了承ください。

問い合わせ先 健康課 ☎85・5511

往復はがき (右)

<input type="checkbox"/> 489-0919 川端町1丁目31 やすらぎ会館 健康課 女性の健康 診査係	何も記入しないでください。
<input type="checkbox"/> 返信 申込者の郵便番号、住所、氏名を記入してください。	住所 氏名 生年月日 電話番号 希望健康診査種類 「一般のみ」「一般+骨密度」 希望日(例) 第1希望: 月 日 第2希望: 月 日 第3希望: 月 日 第3希望まで明記 骨密度検査をご希望の方のみ ・身長(cm) ・体重(kg) ・きき臓(右か左)

返信はがき (右)

	一般健康診査(定員約450人)	一般健診+骨密度検査(定員約200人)
対象	30歳～39歳の方 (昭和43年1月1日～昭和52年12月31日生まれの方)	一般健診を受ける方のうち (昭和43年、46年、49年、52年生まれの方)
内容	問診、身体測定、血圧測定、尿検(糖・蛋白・潜血)、血液検査(貧血・中性脂肪・総コレステロール・HDLコレステロール)	左の内容+骨密度検査 (腕のレントゲン検査)
費用	1,000円	2,500円
	全ての方が有料です。ただし、生活保護世帯又は、市民税非課税世帯に属する方は免除されます。免除をうけるには事前に健康課へ申請が必要です。くわしくは健康課にお問い合わせください。	

ママと赤ちゃんの健康コーナー

問い合わせ先 健康課 ☎85・5511

名称	日時・場所	対象	備考
母子健康手帳交付	日時 毎週金曜日 午前9時30分～10時30分 場所 やすらぎ会館4階健診室	妊娠中の方	妊娠届出書のある方は、お持ちください。ミニママ教室を受講される方は、午前10時までに受け付けをしてください。都合の悪い方はご連絡ください。
ミニママ教室	日時 毎週金曜日 午前10時～11時 場所 やすらぎ会館4階健診室	妊娠中の方	母子健康手帳の使い方、保健事業の紹介、妊娠中の生活の話。初産婦の方は、ぜひご参加ください。夫婦でご一緒にどうぞ。
離乳食教室	日時 5月24日(木) 受付:午前10時～10時15分 終了:午前11時30分 5月28日(月) 受付:午後1時～1時15分 終了:午後2時30分 場所 やすらぎ会館5階栄養実習室	離乳食を始めるころ(生後3～5か月)の赤ちゃんの保護者 赤ちゃんと一緒に参加でき、託児があります。	エプロン、筆記用具、赤ちゃんの託児用品(オムツ、おしり拭き、ビニール袋、着替え、必要であればミルクのセットやお気に入りの玩具を、袋に入れたもの) 電話で健康課へお申し込みください。締め切りは開催日の1週間前までです。 離乳食の話、調理実習・試食。 「離乳食ってどんなもの?」と不安を感じていたら、ぜひご参加ください。
赤ちゃんサロン	日時 5月28日(月) 受付:午後1時50分～2時 終了:午後3時30分 場所 やすらぎ会館5階501集会室	0～9か月の赤ちゃんとその保護者(事前申込は不要です)	保護者同士の交流と育児に関する相談を行います。ママ友だちが欲しい方、ぜひご参加ください。
乳幼児健康相談	日時 5月16日(水) 午前9時～11時 場所 やすらぎ会館4階健診室	乳幼児とその保護者(事前申込は不要です)	身長・体重測定、育児相談、栄養相談

持ち物 内容 申込方法 個人通知 費用

「前立腺がん 市民フォーラム」前立腺がんをもっと知ろう

日時 6月2日(土) 午後2時～4時 開場:午後1時15分)

場所 瀬戸旭医師会館1階ホール(西長根町10)

対象 市内在住、在勤の方 入場料 無料

内容 講演:「前立腺がんを知ろう」

講師 公立陶生病院 泌尿器科 部長 中野洋二郎先生

報告:平成18年度前立腺がん検診結果(瀬戸市・尾張旭市)

申込方法 電話かFAXでお申し込みください。

(代表者名、電話番号、参加人数をご連絡ください)

申込・問い合わせ先 瀬戸旭医師会

☎84・1155 FAX 84・5776

がん検診を受けましょう

6・7・9・10月にがん検診を実施します。昨年度のがん検診受診者から、212人の
がんの方が見つかりました(3月1日現在)
がんが見つかった方の半数以上は自覚
症状がありませんでした。

自覚症状がなくても定期的な検診受診
をお勧めします。

問い合わせ先 健康課 ☎85・5511

がん種別	発見者数
肺がん検診	9人
胃がん検診	20人
大腸がん検診	30人
子宮がん検診	2人
乳がん検診	9人
前立腺がん検診	142人

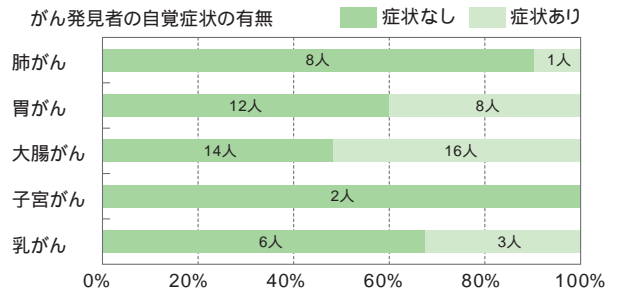

ウォーキング教室『基礎編』

対象 次のいずれかに該当する方

ウォーキングをこれから始めようと思っている方

ウォーキングの経験はあるが、病気やけが等の理由で中断してしまい、再開しようと思っている方

ウォーキングの経験はあるが、自己流であり、基礎を学びたいと思っている方

正しい歩き方、基礎知識を
一緒に勉強しませんか?

日程	内容	
	健康チェック・講話 午前10時～10時30分	運動実技 午前10時30分～正午
1 5月25日(金)	健康チェック「ウォーキングをはじめる前に」	運動指導員の講話と実技 『ウォーキングの基本』 ・正しい歩き方は? ・歩くときの注意点 ・脈拍を測ろう ・ストレッチ体操をしよう など
2 6月1日(金)	ある ある ウォーキングの効能	
3 6月15日(金)	筋力トレーニングも大切	
4 6月22日(金)	ウォーキング中の注意点	
5 6月29日(金)	健康チェック 歩く仲間を見つけよう	
6 7月6日(金)	ウォーキングを続けるために ウォーキングクイズで再確認	

場所 やすらぎ会館 5階大集会室

受付時間 午前9時30分～9時50分

定員 40人(先着順) ただし、今までに参加された方はご遠慮ください。

対象 40～64歳(65歳以上の方は「高齢者ウォーキング教室」P11にご参加ください)

講師 運動指導員、保健師

参加費 無料

持ち物 運動のできる服・靴、飲み物、汗拭きタオル、ぼうし

申込方法 電話で健康課へお申し込みください。

申込・問い合わせ先 健康課 ☎85・5511

検診・健診 / 予防接種スケジュール

問い合わせ先 健康課 ☎85・5511

名称	受付・場所	対象	備考
一般 歯周病予防 健診 [40歳から歯を失う 人が増えています]	健診日 5月15日(火) 29日(火) 受付 午後2時30分 ～2時45分 (時間は予約時にお知らせします) 場所 やすらぎ会館4階 健診室	20歳以上で自分の歯をお持ちの方 2歳児歯科健診と同時開催です。 30、35、40、45、50、55、60、 65、70歳の方は、「歯周病予防 健診」が指定医療機関で6・7・ 9・10月に実施する「歯科節目 健診」か、どちらか一つ受診す ることができます。	電話で健康課へお申し込みください。 虫歯、歯石、歯周炎などのチェック(治療は行いません) 歯科衛生士による指導・相談など いつも使用している歯ブラシ・健康手帳(ある方のみ) 500円 生活保護世帯の方・市民税非課税世帯の方 は健康課へお問い合わせください。
乳 幼 児 ポリオ 予防接種	受付 午後1時20分 ～2時30分 場所 やすらぎ会館5階 大集会室	平成18年3月生まれ 5月7日(月) 平成18年8月生まれ 5月16日(水) 平成18年12月生まれ 5月24日(木) 6週間以上の間隔で2回接種 (春1回・秋1回)	母子健康手帳、予診票 7歳半未満の未接種者か指定日以外に接種を希望さ れる方は事前にご連絡ください。 三種混合を始められている方は、3回目を終了してか らポリオを接種することをお勧めします。
児 BCG	受付 午後1時20分 ～2時30分 場所 やすらぎ会館5階 大集会室	平成19年2月生まれ 5月28日(月) 平成19年3月生まれ 6月29日(金) 接種年齢は生後6カ月未満です。 忘れずに接種しましょう。	母子健康手帳、予診票 指定日以外の日程で接種を希望する方は、事前にご 連絡ください。

治療中の病気や食物・薬などのアレルギーがある場合で集団接種や、一般開業医での接種が困難な場合、必要に応じて公立陶生病院などの予防接種外
来を紹介いたします。申請が必要になりますので、必ず事前に健康課へお問い合わせください。

休日・緊急当直医予定表

5月1日~15日

[案内電話] ☎82・0022(瀬戸市) ☎53・7745(尾張旭市)

5月	内科・小児科	外科	歯科
3日(祝)	昼 藤本クリニック 夜 かなもり小児科	昼 つばい整形外科・内科 夜 すずき整形外科	瀬戸ファミリア歯科医院
4日(祝)	昼 旭労災病院 夜 旭労災病院	昼 旭労災病院 夜 旭労災病院	なえば歯科
5日(祝)	昼 加藤正仁医院 夜 水野病院	昼 可知整形外科 夜 とりいクリニック	東京堂歯科
6日(日)	昼 せとぐち内科 夜 つかだ医院	昼 やすい医院 夜 佐々木外科	赤津歯科
12日(土)	夜 中央病院	夜 中野整形外科	
13日(日)	昼 青山病院 夜 あさい病院	昼 青山病院 夜 あさい病院	むぎ歯科

内科・小児科 / 外科	(昼) 午前9時~正午 (夜) 午後5時~8時
歯科	午前9時~正午

当直時間帯以外の午後8時以降や平日夜間の急病やケガなどの場合

まずは、かかりつけの医師(ご自分の主治医)にご相談ください。

かかりつけの医師が不在の時は、救急医療情報センター(☎82-1133)へお問い合わせください。

公立陶生病院は、従来どおり2次救急を主体に対応します。(2次救急とは、1次救急医療機関からの転送や救急車で搬送される重症救急患者への対応を中心とする救急医療です。)

相談窓口

正午~午後1時は昼休憩の場合があります。

5月

相談種類	相談日	時間	相談場所
行政相談	18日(金)	午後1~4時	
消費生活相談	1日(火)・8日(火) 15日(火)・17日(木) 22日(火)	午前10時~午後4時	市役所会議室(受付は1階案内)☎82・7111
登記相談	10日(木)	午前10時~正午	
人権相談	9日(水)	午前10時~午後3時	
介護相談	今月はありません	午後1時~3時30分	市役所1階105会議室
母子家庭相談	10日(木)・17日(木) 24日(木)・31日(木) 2日(水)・7日(月) 9日(水)・14日(月) 16日(水)・21日(月) 23日(水)・28日(月) 30日(水)	午前9時~午後4時 午前10時~午後4時	市役所2階 こども家庭課 (母子家庭・就業・家庭児童相談☎82・1990)
就業相談(母子・寡婦)	16日(水)	午前10時~午後3時30分	
家庭児童相談	毎週月~金曜日(祝日を除く) 6日(日)・19日(土)	午前9時~午後6時	バルイセと
女性相談(事前にお電話ください)	18日(金)・25日(金) 7日(月)・14日(月) 21日(月)	午前10時~午後3時 午前10時~午後4時	(女性相談の電話相談・面接予約☎97・1333)
スペイン語相談	1日(火)・8日(火) 15日(火)・22日(火) 29日(火)	午前10時~午後5時	(スペイン・ポルトガル語相談☎88・2790)
ポルトガル語相談	6日(日)・20日(日)	正午~午後3時	
NPO相談	毎週月~金曜日	午前9時~午後5時	(市民活動センター☎97・1161)
心配ごと相談	10日(木)・17日(木) 24日(木)・31日(木)	午後1時~4時 面接相談	
結婚相談	1日(火)・20日(日) 22日(火)	午後1時~4時	
法律相談	要予約 17日(木) 10日(木)・24日(木)	午後1時~ 午前9時~	やすらぎ会館☎84・2011 (法律相談予約は2週間前の木曜日午前8時30分から先着順)
身体障害者相談	11日(金)	午前10時~午後3時	
ボランティア相談	毎週月~金曜日 26日(土)	午後1時30分~3時30分	
内職相談	11日(金)・18日(金) 25日(金)	午前10時~午後3時	
知的障害者相談	18日(金)	午前10時~午後3時	
技術相談	1日(火)・8日(火) 10日(木)・15日(火) 17日(木)・22日(火) 24日(木)・29日(火)	午前10時~正午	産業支援センターせと(瀬戸蔵3階)☎97・1191
経営相談	18日(金)		
創業・経営相談	11日(金)・25日(金)		

ゴミ収集予定日

5月1日~

5月1日~の日程	びん・缶 ペットボトル	紙類	古布	燃えないごみ・粗大ごみ	
				燃えないごみ 次回の収集日	粗大ごみ 予約締切日
道泉	1日(火)	8日(火)	2日(水)	(6月)1日(金)	25日(金)
深川	9日(水)	2日(水)	2日(水)	25日(金)	18日(金)
古瀬戸	2日(水)	10日(木)	9日(水)	28日(月)	21日(月)
東明	11日(金)	4日(金)	2日(水)	22日(火)	15日(火)
祖母懐	9日(水)	2日(水)	2日(水)	18日(金)	11日(金)
陶原	9日(水)	2日(水)	2日(水)	11日(金)	4日(金)
長根	2日(水)	10日(木)	9日(水)	21日(月)	14日(月)
效範北	7日(月)	14日(月)	10日(木)	17日(木)	10日(木)
效範南	1日(火)	8日(火)	10日(木)	(6月)4日(月)	28日(月)
水南	11日(金)	4日(金)	10日(木)	(6月)7日(木)	31日(木)
水野	8日(火)	1日(火)	2日(水)	23日(水)	16日(水)
品野1	3日(木)	9日(水)	9日(水)	(6月)6日(水)	30日(水)
品野2	10日(木)	3日(木)	9日(水)	16日(水)	9日(水)
山口	3日(木)	9日(水)	9日(水)	10日(木)	3日(木)
菱野・本地	14日(月)	7日(月)	9日(水)	24日(木)	17日(木)
新郷	10日(木)	3日(木)	9日(水)	14日(月)	7日(月)
西陵	8日(火)	1日(火)	2日(水)	9日(水)	2日(水)
原山台	4日(金)	11日(金)	2日(水)	(6月)5日(火)	29日(火)
萩山台	4日(金)	11日(金)	2日(水)	8日(火)	1日(火)
八幡台	4日(金)	11日(金)	2日(水)	15日(火)	8日(火)

效範北	名鉄瀬戸線の北側	效範南	名鉄瀬戸線の南側
品野1	品野町1丁目~6丁目、窯町		
品野2	品野町7丁目~8丁目、中品野町、上品野町、白岩町、片草町、落合町、広の田町、北丘町、八床町、井山町、鳥原町、岩屋町、上半田川町、下半田川町、定光寺町		

燃えないごみ・粗大ごみ予約先(各戸収集方式)

予約電話 / 84・5371(月~金:午前9時~午後5時 祝日可)
FAX / 82・8751(24時間)
Eメール / yoyakusenyou@city.seto.lg.jp(24時間)
ホームページからの予約 / トップページ内Webページ「粗大ごみ等予約」へ

家具など、リユース(再利用)を希望される方は、申し込みの際にお申し出ください。リユース品として引き取りできないものがございます。くわしくは、お問い合わせください。

電話・FAX番号はくれぐれもおかけ間違いのないようにお願いします。