

Cumbre Scout

2012

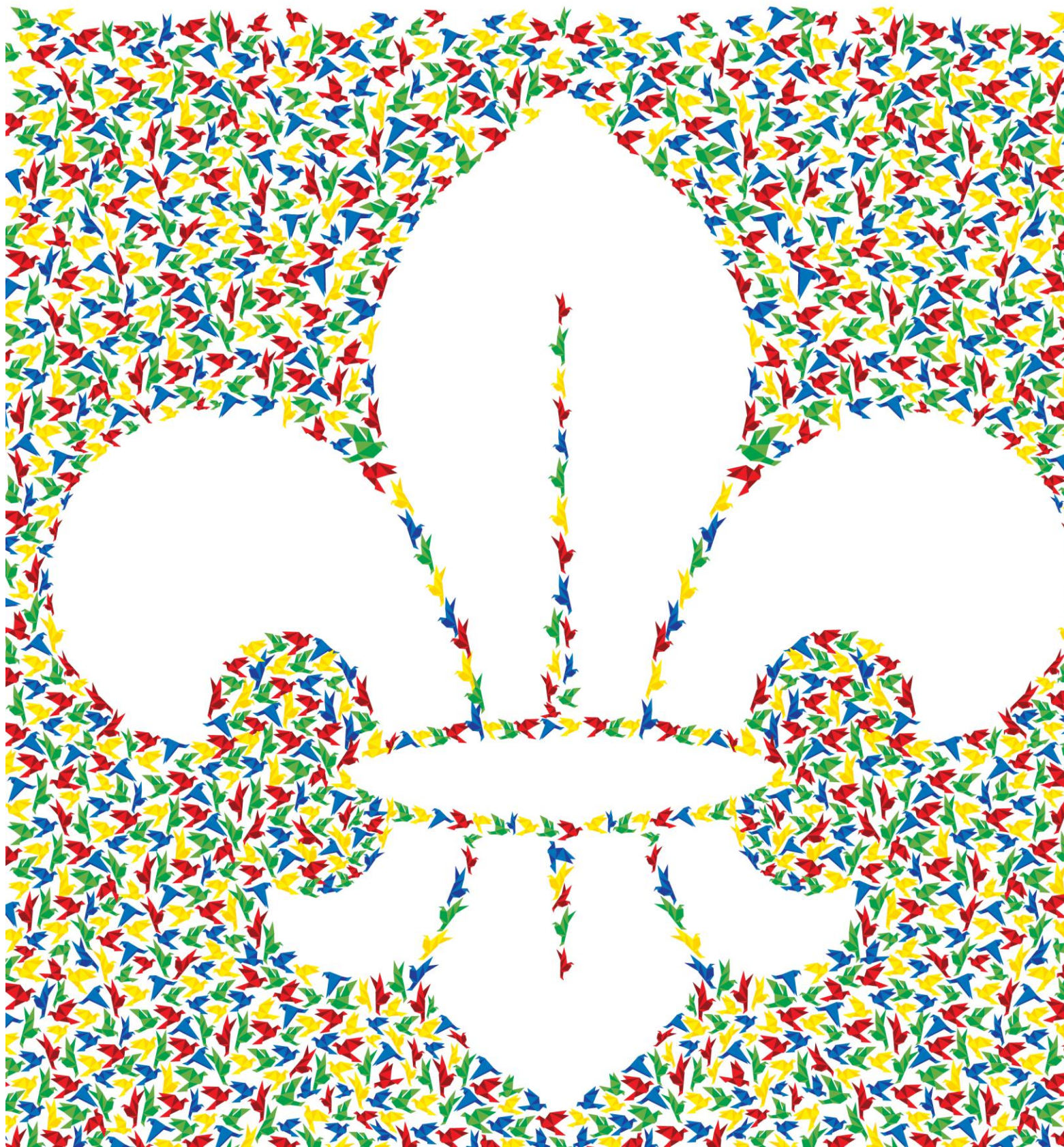

Cumbre Scout 2012



Bienvenida y lineamientos

Cumbre Scout 2012



Hermanas y hermanos scouts:

Es un placer darles la bienvenida a esta Cumbre Scout Nacional 2012; que busca fortalecer los lazos de fraternidad entre todos los asistentes que conformamos un gran equipo Nacional llamado "Scouts de México".

Queremos que este evento sea una gran oportunidad de análisis, diálogo, intercambio, recomendaciones y compromiso que logren encaminar a nuestra Asociación hacia un proceso de profesionalización y crecimiento permanente.

Nos encontramos en un proceso de planeación estratégica, buscando con ello identificar nuestros retos y oportunidades asumiéndonos como una gran Asociación Civil; para ello durante estos primeros cien días, nos hemos dado a la tarea de realizar análisis a profundidad de la situación en la que nos encontramos considerando información interna y externa a través de estudios, diálogo y percepción; así como recomendaciones del Consejo Nacional para generar un diagnóstico que nos brinde datos duros para una adecuada toma de decisiones en todos los niveles.

Es así que la Cumbre tiene los siguientes

Objetivos específicos:

- Presentación del equipo y la estructura nacional, con el fin de identificar roles, funciones y procesos.
- Establecer un espacio de retroalimentación con los equipos provinciales para identificar las áreas de oportunidad de la ASMAC en todos sus niveles.
- Presentar una síntesis de los estudios de mercado desarrollados con la finalidad de establecer un diagnóstico de la ASMAC.
- Reconocer como resultado del diagnóstico general y la percepción interna; las áreas y objetivos estratégicos para los próximos tres años identificando su relación con el Plan Trienal 2011-2013 y el cumplimiento de sus lineamientos.

Es importante tener en cuenta que esta Cumbre no será una sesión de capacitación, sino de evaluación, retroalimentación, diálogo, planeación, convivencia e intercambio.

Recordemos que en este año promovemos la participación de la Juventud por la Paz, sumémonos a este propósito. Queremos caminar en unidad para construir un mundo mejor recordando que para lograrlo se requiere trabajar en equipo.

Esperamos que este evento cumpla con sus expectativas; teniendo en cuenta siempre que los eventos nacionales los construimos todos!

Siempre lista para servir,

Lorena Gudiño
Jefa Scout Nacional.

Bienvenidos

Meztitla, Campo Escuela Scout



Normas Ambientales

Los visitantes de Meztitla, Campo Escuela Scout.

1. Conscientes de que nuestras actividades en Meztitla CES se desarrollan en un medio natural, nos comprometemos a cuidar el entorno como nuestra propia casa.
2. Evitaremos la contaminación o la pérdida del suelo, ya que lo consideramos el soporte básico de nuestras actividades y de la flora y fauna presente en el lugar.
3. Vemos en el agua un recurso limitado y vital, que cuidaremos y utilizaremos en forma racional.
4. Entendemos que los recursos naturales (bióticos y abióticos), que existen en Meztitla CES y sus inmediaciones tiene un valor incalculable, por lo que los protegeremos en forma prioritaria.
5. Reconocemos el riesgo de incendio de cualquier ambiente forestal, por lo que no encenderemos fogatas en lugares no habilitados y daremos aviso de cualquier situación de riesgo.
6. Respetamos la población vecina a Meztitla CES, comprendiendo que nuestras actividades conllevan una alteración en su vida tradicional.
7. Nos damos cuenta de la importancia que tienen la infraestructura y la señalización existente, por lo que la cuidaremos y denunciaremos a quienes la deterioren.
8. Asumimos la necesidad de mantener el entorno limpio, sin basura, ni desperdicios, por lo que evitaremos el uso de materiales contaminantes.
9. Valoramos los recursos arqueológicos como parte de la historia universal, por lo que informaremos de cualquier eventual hallazgo, por pequeño que sea.
10. Estamos seguros que este decálogo no tiene valor sin el firme compromiso de cumplirlo y hacerlo cumplir

Lineamientos

- ✓ **MEZTITLA CES**, es propiedad de la Asociación de Scouts de México A.C.
- ✓ A tu llegada, acude a la oficina de registro.
- ✓ Haz uso adecuado de las instalaciones.
- ✓ No está permitido el uso, posesión o tráfico de bebidas alcohólicas o cualquier tipo de estimulantes.
- ✓ Negaremos el acceso a personas que se encuentren bajo la influencia de bebidas alcohólicas o sustancias estimulantes.
- ✓ Evita traer y usar productos contaminantes.
- ✓ Separa la basura y deposítala en los lugares correspondientes.
- ✓ Usa los lugares asignados para hacer fogatas.
- ✓ Evita hacer zanjas, pues promueven la erosión del terreno.
- ✓ Protege la flora y fauna del lugar.
- ✓ Si deseas subir a la montaña, tendrás que hacerlo bajo tu responsabilidad y deberás estar de regreso cuando aún haya luz de día.
- ✓ Registra en la oficina del campo tu salida y regreso.
- ✓ Si vas a practicar rappel o escalada, es necesario que tu equipo, sea revisado. Esta actividad es bajo tu responsabilidad.
- ✓ No está permitido el ingreso a mascotas.
- ✓ Convive en armonía con los otros campistas, si deseas escuchar música hazlo con un volumen moderado.
- ✓ Para asegurar el descanso apropiado, debe haber silencio de las 24:00 hasta las 6:30 hrs. En caso de tener actividades fuera de este horario, deberás solicitar autorización previa a la Dirección del campo.
- ✓ En caso de provocar algún daño, deberás responsabilizarte de ello y cubrir el costo de los daños.
- ✓ En caso de infringir alguno de los puntos del reglamento, te pediremos abandonar el campo sin reembolso de ningún tipo.
- ✓ Deseamos que tu estancia en este campamento sea grata, y por ello te hacemos estas recomendaciones, de acuerdo con el reglamento de MEZTITLA, Campo Escuela Scout.

Cumbre Scout 2012



Programa y mapa de ubicación

Cumbre Scout Nacional 2012

Matriz de sitios por actividad

HORA	ACTIVIDAD	PP & VPP	CRHP	CPEP	CRP	CCP	COP	COD	CI	SP	TP
Sábado 4 de febrero											
09:00	Registro al evento e instalación de acampado	Entrada principal del Campo Escuela Meztitla									
10:30	Inauguración	Área de las astas									
11:00	Sesión por mesas de trabajo I	Carpa PP & VPP	Carpa Métodos Educativos	Carpa Dirección Institucional	Carpa Gestión Institucional	Cabaña Rover	Carpa Secretarios	Salón de Admón.			
14:00	Comida	Comedor Meztitla									
15:30	Sesión de trabajo en plenaria	Área de Fogata									
16:30	Sesión de trabajo por Provincias	10 espacios alrededor del área de fogata y astas, por patrullas									
18:30	Receso	Área de Fogata									
18:45	"Todos Somos Uno"	Área de Fogata									
19:45	Cena "Simply scouting"	Comedor Meztitla									
21:00	Fogata y Velada	Área de Fogata									
Domingo 5 de febrero											
07:30	Diana y aseo personal	Área de acampado									
08:00	Desayuno	Comedor Meztitla									
09:30	Propio Scout "Juventud por la paz"	Área de las astas									
10:00	Sesión por mesas de trabajo II	Carpa PP & VPP	Carpa Métodos Educativos	Carpa Dirección Institucional	Carpa Gestión Institucional	Carpa Secretarios	Salón de Administración				
11:45	Receso	Área de Fogata									
12:00	Sesión por mesas de trabajo III	Área de Fogata									
13:30	Resumen del diagnóstico nacional	Comedor Meztitla									
14:30	Comida	Comedor Meztitla									
16:00	Líneas estratégicas	Área de Fogata									
16:40	Análisis de lineamientos del Plan trienal	Área de Fogata									
17:15	Análisis de resultados del diagnóstico	Área de Fogata									
17:40	Presentación de objetivos estratégicos	Área de Fogata									
18:10	Receso	Área de Fogata									
18:30	Estrategia nacional	Área de Fogata									
19:00	Ventanilla abierta	Carpa PP & VPP	Carpa Métodos Educativos	Carpa Dirección Institucional	Carpa Gestión Institucional	Carpa Secretarios					
20:30	Cena	Comedor Meztitla									
21:15	Menú de fogatas	Área de Fogata									
Lunes 6 de febrero											
07:30	Diana y aseo personal	Área de acampado									
08:00	Desayuno	Comedor Meztitla									
09:30	Recomendaciones del Foro Nacional de Clanes	Área de Fogata									
11:45	Receso	Área de Fogata									
12:00	Operación Provincia 2012	Carpa PP & VPP	Carpa Métodos Educativos	Carpa Dirección Institucional	Carpa Gestión Institucional	Carpa Secretarios	Salón de Administración				
13:00	Clausura	Área de las astas									

Meztitla Campo Escuela Scout Asociación de Scouts de México A. C.

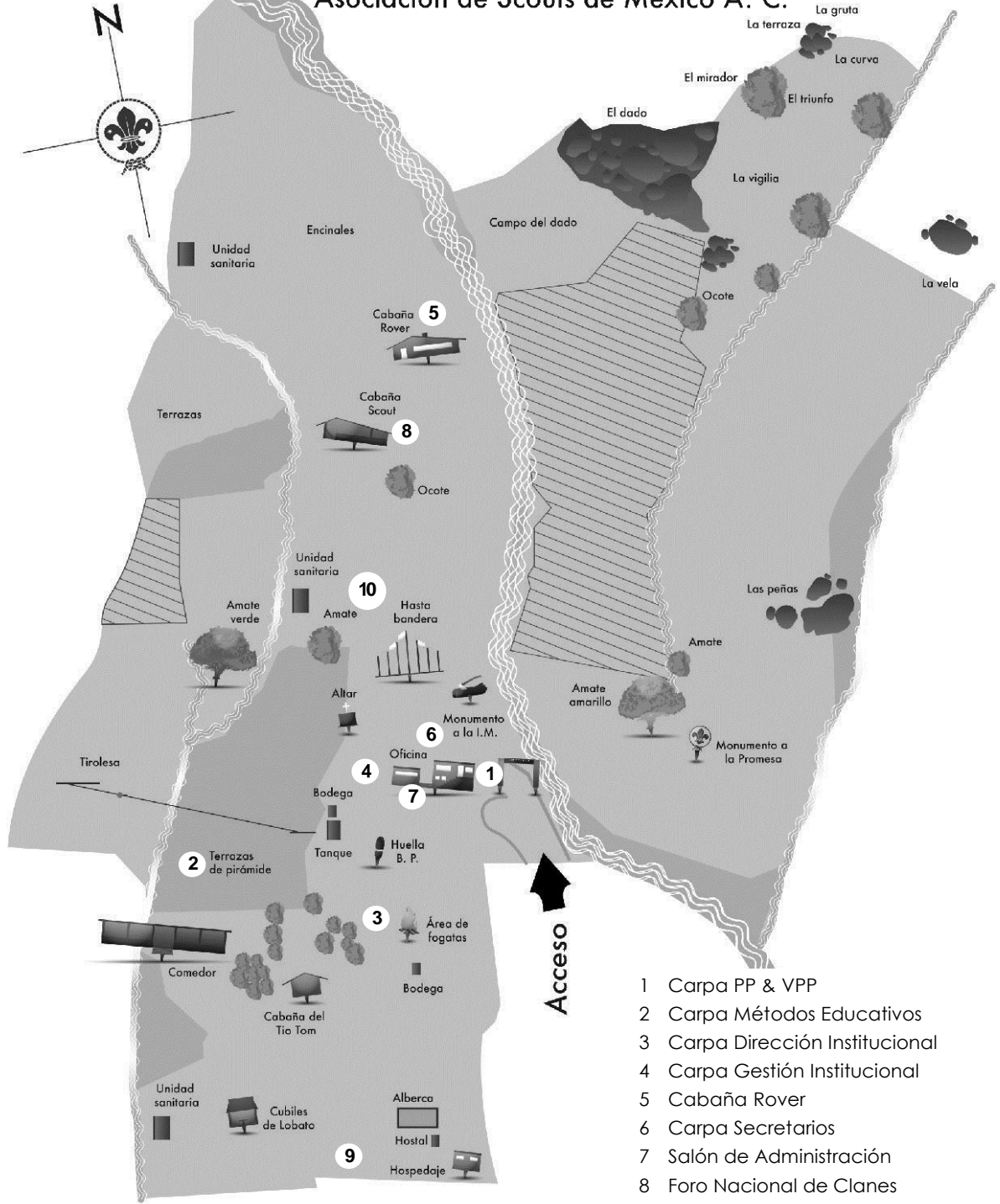

- 1 Carpa PP & VPP
- 2 Carpa Métodos Educativos
- 3 Carpa Dirección Institucional
- 4 Carpa Gestión Institucional
- 5 Cabaña Rover
- 6 Carpa Secretarios
- 7 Salón de Administración
- 8 Foro Nacional de Clanes
- 9 Acampado de Cumbre Scout
- 10 Acampado de Foro Nacional

**Cumbre
Scout
2012**



Estructura Nacional

PROPUESTA DE ESTRUCTURA NACIONAL 2012¹

Dirección Ejecutiva Nacional

El presente documento, tiene como finalidad brindar una descripción del Organigrama Nacional propuesto como resultado del análisis de un diagnóstico Nacional que refiere a la necesidad de mejorar la atención a la membresía, realizando trabajos mas eficientes y efectivos, reducir tiempos de atención y ejecución así como el desarrollo y profesionalización de la Institución.

En este sentido se ha definido la necesidad de establecer un comité directivo ejecutivo que atienda dichas necesidades y que pueda establecer un trabajo de planeación y dirección estratégico, además de la coordinación, asesoría y supervisión de las áreas operativas.

Es así que se propone la siguiente estructura denominada: **Dirección Ejecutiva Nacional**, tomando como referencia el **Reglamento Nacional 2008**, de la Asociación de Scouts de México A.C.

La Dirección Ejecutiva Nacional estará conformada por:

- Jefatura Scout Nacional
- Direcciones
- Gerencias
- Coordinaciones

Jefatura Scout Nacional.

La Jefatura está integrada por Jefe Scout Nacional y por uno o más sub jefes scouts nacionales según se defina en la administración (pueden ser ejecutivos o voluntarios).

Jefe Scout Nacional (JSN). Propuesto por el Presidente Nacional y aprobado por el Consejo Nacional, con atribuciones definidas en el Reglamento.

Sub Jefe (s) Scouts Nacional (es). Propuesto (s) por el JSN y aprobado por la Dirección Ejecutiva Nacional (DEN); con atribuciones definidas en el Reglamento.

¹ Este documento es un resumen del extenso presentado al Consejo Nacional; mismo que se encuentra en proceso de evaluación y perfeccionamiento.

Direcciones.

Son el órgano estratégico cuya responsabilidad es diseñar, coordinar, supervisar, evaluar y establecer las directrices del trabajo de las Comisiones Nacionales; ejercen un rol estratégico de planeación, gestión, proyección y posicionamiento de la Asociación así como de toma de decisiones para asegurar la operación efectiva de la misma; además de lo descrito en el reglamento.

- Dirección de Administración y Finanzas.
- Dirección de Desarrollo Institucional.
- Dirección de Gestión Institucional.
- Dirección Internacional.
- Dirección de Métodos Educativos.
- Dirección de Meztitla y Coordinación de Centros Scouts.

Comisiones.

Son el órgano operativo voluntario encargado de ejecutar la realización del plan de Trabajo de la Asociación; responden a la coordinación y directrices establecidas por las Direcciones y son el vínculo directo con las Comisiones Provinciales.

Coordinadas por la Dirección Nacional de Métodos Educativos:

- Comisión Nacional de Programa Educativo.
- Comisión Nacional de Formación (antes Recursos Humanos).

Coordinada por la Dirección Nacional de Desarrollo Institucional:

- Comisión Nacional de Vinculación Institucional (antes Relaciones).
- Comisión Nacional de Promoción y Comunicación (crecimiento).

Coordinada por la Dirección Nacional de Gestión Institucional:

- Comisión Nacional de Operación.
- Comisión Nacional de Recursos Adultos.
- Comisión Nacional de Animación Territorial.

Gerencias.

Son el órgano operativo ejecutivo, encargado de brindar apoyo a las Direcciones y Comisiones para facilitar la ejecución de la realización del plan de Trabajo de la Asociación, se encuentran bajo la coordinación directa de la Dirección de Administración y Finanzas y responden a un **Plan de Trabajo Transversal**.

- Gerencia de Contabilidad.
- Gerencia de Servicios.
- Gerencia Comercial.
- Gerencia de Eventos.

Coordinaciones.

Al igual que las gerencias son un *órgano operativo ejecutivo*, encargado de brindar apoyo a las Direcciones y Comisiones para facilitar la ejecución de la realización del plan de Trabajo de la Asociación, se encuentran bajo Coordinación directa de la Jefatura Scout Nacional y responden a un **plan de trabajo transversal**.

- Coordinación de Imagen y Producción.
- Coordinación Editorial

Organigrama Nacional.

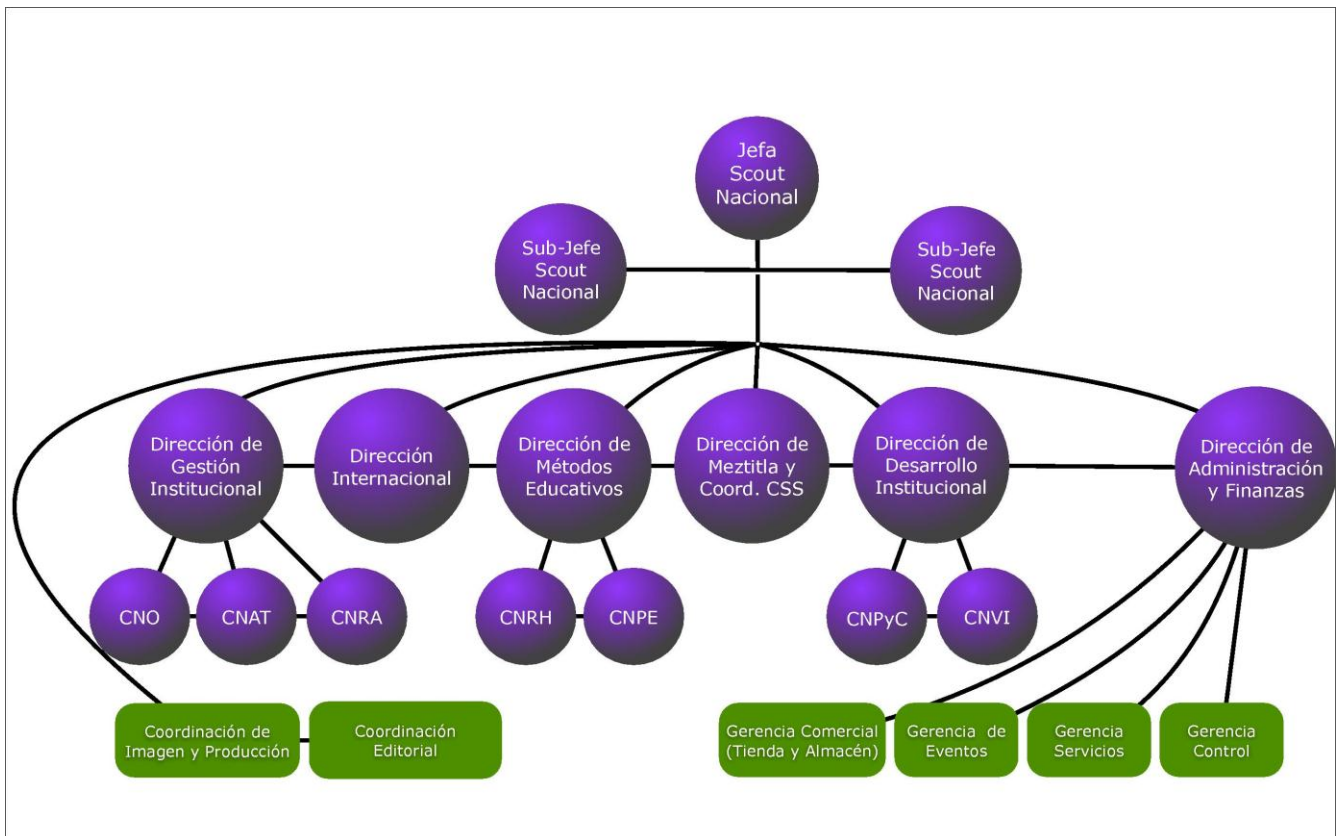

Elaboración:

Dirección Ejecutiva Nacional 2012. Asociación de Scouts de México.

Lorena Gudiño. JSN
Osvaldo Rodríguez. SJSN
Federico Ortiz. SJSN
Minerva Hernández. DAF
Raymundo Tamayo. DDI
Sergio Escamilla. DGI
Fernando Brodeschi. DI en funciones
Ramón Vaca. DME

Cumbre Scout 2012



Equipo Nacional

EQUIPO NACIONAL

Lorena Gudiño Jefa Scout Nacional



Formación Académica

- ▲ Bióloga, Universidad Nacional Autónoma de México
- ▲ Diplomada por la UNAM, el ITESM, Alliant International University en Gestión y Legislación Ambiental, Técnicas para la Conservación de la Diversidad Biológica, Cambio Climático y Gestión de recursos Hídricos (respectivamente).
- ▲ Fellow del Programa de Estudios Superiores y Avanzados en Medio Ambiente y Desarrollo Sustentable del Programa LEAD Internacional de El Colegio de México.

Experiencia Profesional

- ▲ Directora de Gestión y Educación Ambiental para el Desarrollo Sustentable, Secretaría de Medio Ambiente e Historia Natural. Gobierno de Chiapas (2008 – 2011)
- ▲ Directora Ejecutiva Unión de Grupos Ambientalistas I.A.P y Coordinadora de Proyectos Ambientales de Presencia Ciudadana Mexicana AC (2002 – 2007)
- ▲ Coordinadora Nacional del Programa GEO Juvenil en México ante el PNUMA (2004 – 2008)
- ▲ Presidenta Fundadora de Misión Rescate: Planeta Tierra, México AC (1995 -2005)

Experiencia Scout

En el nivel Grupo:

- ▲ Scouter de Clan de Rovers (2005 – 2006)
- ▲ Scouter de Manada de lobatos (2001 – 2005)
- ▲ Insignia de Madera (2002)
- ▲ Gacela a Rover, (1991- 2001)

En el nivel Nacional:

- ▲ Jefa Scout Nacional (2011 – a la fecha)
- ▲ Consejera Nacional (2009 – 2011)
- ▲ Subcomisionada Nacional de Medio Ambiente y Desarrollo Sustentable, (2004 – 2008)
- ▲ Coordinadora de la Red Ambiental Scout (2004 – 2006)
- ▲ Coordinadora de la Red Nacional de Jóvenes (2004 -2005)
- ▲ Colaboradora del Jefe Scout Nacional (2003-2004)

En el nivel Internacional:

- ▲ Coordinadora de la Red Interamericana de Medio Ambiente (2011- a la fecha)
- ▲ Consejera Juvenil de la Organización Mundial del Movimiento Scout (2004 -2007)
- ▲ Coordinadora de la Red Interamericana de Jóvenes (2004 – 2007)

Principales eventos:

- ▲ Conferencias Scout Interamericanas (El Salvador 2004, Ecuador 2007, Panamá 2010)
- ▲ Jamborees Scout Mundiales (Inglaterra 2007)
- ▲ Conferencias Scout Mundiales (Túnez 2005)
- ▲ Foros Scout Mundiales de Jóvenes, organizadora (Túnez 2005)

Reconocimientos y Condecoraciones:

- ▲ Diplomas de Mérito de Grupo, Provincia y Nacional
- ▲ Flor de Lis de la Misión
- ▲ Medalla de la Misión
- ▲ Medalla de servicio
- ▲ Medalla al Mérito Scout
- ▲ Medalla Jaguar de Plata

- ^ Medalla Águila de Plata
- ^ Medalla de Gratiud Oro (Scouts de Brasil)

Oswaldo Rodríguez

Sub-Jefe Scout Nacional



Formación Académica

- ^ Doctorando en Ingeniería área Energía, Centro de Investigación en Energía, U.N.A.M.
- ^ Maestro en Ingeniería área Energía, Centro de Investigación en Energía, U.N.A.M.
- ^ Físico, Facultad de Ciencias, Universidad Nacional Autónoma de México.

Experiencia Profesional

- ^ Técnico Académico TB TC, U.N.A.M. Ciudad de México 2011-Actual.
- ^ Asistente de Procesos, Área académica, U.N.A.M. Ciudad de México, 2005-2010.

Experiencia Scout

En el nivel Grupo:

- ^ Jefe del Grupo 250 "Tonatcalli" Provincia Coyoacán (2005 - 2007)
- ^ Jefe de Manada de Lobatos (2002 - 2004)
- ^ Insignia de Madera (2002)
- ^ Lobato a Rover (1984 - 2000)

En el nivel Nacional:

- ^ Sub-Jefe Scout Nacional (2011 - a la fecha)
- ^ Asociado Nacional por la Provincia Coyoacán (2006-2007)

Federico Ortiz

Sub-Jefe Scout Nacional



Formación Académica

- ▲ Licenciado en Comunicación, Universidad Nacional Autónoma de México.

Experiencia Profesional

- ▲ Manager, Cisco Entrepreneur Institute, Cisco Systems de México (2011 – a la fecha)
- ▲ ASR, Cisco Networking Academy, Cisco Systems de México (2006 – 2011)
- ▲ Span Comunicación Corporativa, S.C. (2004 – 2006)
- ▲ Televisa Radio (2001 – 2004)

Experiencia Scout

En el nivel Grupo:

- ▲ Formador, APF, Tutor. (certificado)
- ▲ Jefe de Manada de Lobatos (1998 - 2010)
- ▲ Insignia de Madera (1999)
- ▲ Lobato a Rover, (1987 – 1997)

En el nivel Provincia:

- ▲ Colaborador de la Subcomisión de Manada (2003 – 2006)
- ▲ Asociado (2 periodos)

En el nivel Nacional:

- ▲ Sub-Jefe Scout Nacional (2011 – a la fecha)
- ▲ Subcomisionado Nacional de Relaciones (2010 - 2011)

Reconocimientos y Condecoraciones:

- ▲ Medalla de Servicio (5, 10)
- ▲ Medalla Mérito Scout.
- ▲ Medalla Águila de Plata

Minerva Hernández

Directora de Administración y Finanzas



Formación Académica

- ^ Maestría en Habilidades Directivas, Universidad Mexicana.
- ^ Diplomado en Administración Estratégica, Instituto de Estudios Superiores del Colegio Holandés.
- ^ Licenciada en Administración de Empresas, Instituto de Estudios Superiores del Colegio Holandés.

Experiencia Profesional

- ^ Comisionada Nacional de Operación, Asociación de Scouts de México A.C. (2009-2010)
- ^ Ejecutiva de la Comisión Nacional de Operación, Asociación de Scouts de México A.C. (2008-2009)
- ^ Consultor en Desarrollo Organizacional, Impulsorum México (2007-2008)
- ^ Directora de Calidad, Secretaría de Relaciones Exteriores (2003-2007)
- ^ Coordinación Administrativa, Secretaría de Economía (1999-2003)

Experiencia Scout

En el nivel Nacional:

- ^ Comisionada Nacional de Operación (2009-2011)
- ^ Colaborador de la Comisión Nacional de Relaciones (2006-2009)
- ^ Miembro Honorario de la Asociación de Scouts de México A.C. (Desde 2004)

Eventos Internacionales:

- ^ Reunión Subregional de la Red de Dirección Institucional (Panamá 2011)
- ^ Conferencia Scout Interamericana (Panamá 2010)

Reconocimientos y Condecoraciones:

- ^ Flor de Lis de la Misión
- ^ Medalla de la Misión
- ^ Medalla de servicio
- ^ Medalla al Espíritu Scout
- ^ Medalla al Mérito Scout

Raymundo Tamayo

Director de Desarrollo Institucional



Formación Académica

- ⤴ Ingeniero Industrial y de Sistemas, Tecnológico de Monterrey, Campus Monterrey (Programa de Carreras Internacionales)
- ⤴ Concentración Profesional en Ciencia Política, Tecnológico de Monterrey, Campus Monterrey
- ⤴ Desarrollo, Gobierno, Economía y Administración, Uppsala Universitet, Suecia
- ⤴ Teoría de Juegos, Essex University, Inglaterra
- ⤴ Idiomas: Español, Inglés, Francés.

Experiencia Profesional

- ⤴ Director de Desarrollo Institucional, Asociación de Scouts de México, (2012 – a la fecha)
- ⤴ Consultor en Desarrollo de Jóvenes y Adolescentes, UNICEF Haití, (2010-2011)
- ⤴ Equipo Internacional de Representantes Juveniles, Organización Mundial del Movimiento Scout, (2008-2011)
- ⤴ Gerente de Planeación y Finanzas, Técnica Industrial Tamayo, S.A. de CV, (2009)
- ⤴ Delegado Juvenil de México para la Asamblea General ONU, Secretaría de Relaciones Exteriores, (2008)
- ⤴ Asistente de Consultor del Centro de Calidad y Manufactura, Tecnológico de Monterrey, Monterrey, (2008)

Experiencia Scout

En el nivel Grupo:

- ⤴ Scout a Rover; Caballero Scout Águila y Baden-Powell Rover Scout, (1996 – 2006)
- ⤴ Scouter de Tropa, (2001 - 2003)
- ⤴ Co-Fundador del Grupo 1 Tampico (Escuela Americana de Tampico), (2002)

En el nivel Nacional:

- ⤴ Director de Desarrollo Institucional, (2012 – a la fecha)
- ⤴ Colaborador de la Subcomisión Nacional de Clanes, (2008 – 2011)

En el nivel Internacional:

- ⤴ Miembro de la Red Global de Representantes Juveniles de la OMMS, (2008-2011)
- ⤴ Asesor del equipo de Eventos Masivos y de la Aldea Global para el Desarrollo del Jamboree Suecia 2011
- ⤴ Miembro del Equipo Scout Mundial de la Conferencia Scout Mundial, Corea del Sur, (2008)
- ⤴ Organizador del Foro Mundial de Jóvenes Scouts, Corea del Sur, (2008)
- ⤴ Consejero Juvenil del Comité Scout Mundial, Suiza, (2005-2008)
- ⤴ Miembro del Equipo Scout Mundial al Jamboree de Inglaterra 2007
- ⤴ Delegado de México a la Conferencia Scout Mundial, Túnez, (2005)
- ⤴ Delegado de México al Foro Mundial de Jóvenes Scouts, Túnez, (2005)

Principales eventos:

- ⤴ Conferencias Scout Mundiales (Túnez 2005, Corea del Sur 2008)
- ⤴ Foros Scout Mundiales de Jóvenes (Túnez 2005, Corea del Sur 2008)
- ⤴ Jamborees Scout Mundiales, (Inglaterra 2007)
- ⤴ Congreso Científico Mundial sobre Educación No-Formal, (Suiza 2007)
- ⤴ Reunión Interamericana del Reconocimiento Scouts del Mundo (Costa Rica 2008)

Reconocimientos y Condecoraciones:

- ⤴ Medalla Nacional de la Fraternidad, (Scouts de México)

Sergio Escamilla

Director de Gestión Institucional



Formación Académica

- ⤴ Ingeniero en Electrónica y Comunicaciones, ITESM
- ⤴ Licenciado en Ciencias de la Comunicación, ITESM
- ⤴ Maestro en Mercadotecnia y Negocios Internacionales, HES, Países Bajos
- ⤴ Maestro en Relaciones Internacionales, Universidad de Niza, Francia

Experiencia Profesional

- ⤴ Investigador Staff, Área de Políticas Públicas, OCDE (2010-2011)
- ⤴ Profesor Investigador, UdeG, ITESM, ITESO (2007-2010)
- ⤴ Investigador, Programa de Cooperación UE-México (2007)
- ⤴ Directivo en diversas Organizaciones No Gubernamentales Internacionales (2001-2007)

Experiencia Scout

Nivel Grupo:

- ⤴ Scouter de tropa, de clan, Subjefe de grupo, Jefe de grupo (1994-1998-2008)
- ⤴ Muchacho de tropa y Clan de Rovers (1985-1988)

Nivel Distrito:

- ⤴ Subcomisionado de Distrito (1998)
- ⤴ Comisionado de Distrito (2008-2010)

Nivel Provincia:

- ⤴ Comisionado de Programa Educativo de Provincia (1999)

Formación:

- ⤴ Tutor en Dirección Institucional (2010) México
- ⤴ Formador Certificado (2009) México
- ⤴ Seminario de Actualización en Programa Educativo (2009) México
- ⤴ Diplomado en Recursos Adultos y Objetivos Educativos (2004) Gilwell, R.U.
- ⤴ Diplomado en Gestión Institucional Internacional (2003) Kandersteg, Suiza
- ⤴ Insignia de Madera (1999) México

Reconocimientos:

- ⤴ Flor de Lis de la Misión
- ⤴ Medalla de la Misión
- ⤴ Medallas de Servicio 5 y 10 años

Otras Actividades Relevantes:

- ⤴ Colaborador de la Comisión Nacional de Operación (2008-2010).
- ⤴ Fundación de dos grupos en Provincia Jalisco, 28 y 11 (2008-2009).
- ⤴ Trabajo temporal como huésped a nivel provincial, nacional e internacional en Organizaciones Scouts de diez países, en cuatro continentes entre (2001-2007).
- ⤴ Participación en una cantidad de eventos internacionales como Jamborees nacionales, continentales y mundiales (1999-

Fernando Brodeschi

Director Internacional en funciones



Formación Académica

- ▲ Maestro en Administración de Empresas, Instituto Panamericano de Alta Dirección de Empresas (IPADE)
- ▲ Ingeniero Civil, Universidade Federal do Paraná (UFPR), Brasil.

Experiencia Profesional

- ▲ Gerente de Producto, Bristol-Myers Squibb de México, S. de R. L. de C. V. (2010 – a la fecha)
- ▲ Gerente Regional, IESDE Brasil SA (2003 – 2007)

Experiencia Scout

En el nivel Grupo:

- ▲ Jefe del Grupo Escoteiro Santos Dumont, 20 Paraná (2005 – 2006)
- ▲ Insignia de Madera (2001)
- ▲ Scouter de Tropa (2000 - 2003)
- ▲ Lobato a Rover, alcanzando los máximos adelantos de cada sección (1987 – 2000)

En el nivel Provincia:

- ▲ Vicepresidente de la Provincia Paraná (2007 – 2008)
- ▲ Colaborador de la Subcomisión de la Rama Scout (1999 – 2001)

En el nivel Nacional:

- ▲ Comisionado Internacional en funciones (2011 – a la fecha)
- ▲ Consejero Nacional (2011 – a la fecha)
- ▲ Comisionado Internacional, Scouts de Brasil (2007 – 2010)
- ▲ Consejero Nacional, Scouts de Brasil (2007 – 2009)
- ▲ Subcomisionado Internacional, Scouts de Brasil (2004 – 2007)
- ▲ Colaborador de la Subcomisión Nacional de la Rama Scout, Scouts de Brasil (2000 – 2001)

En el nivel Internacional:

- ▲ Miembro del Consejo de la Fundación Scout Interamericana (2010 – a la fecha)
- ▲ Vicepresidente del Comité Scout Interamericano (2010 – 2013)
- ▲ Miembro del Comité Scout Interamericano (2007 – 2010)
- ▲ Coordinador de la Red Interamericana de Jóvenes (2002 - 2006)
- ▲ Vicepresidente del Foro Mundial de Jóvenes (2002)
- ▲ Miembro de la Red Interamericana de Jóvenes (2001 – 2002)

Principales eventos:

- ▲ Conferencias Scout Interamericanas (El Salvador 2004, Ecuador 2007, Panamá 2010)
- ▲ Conferencias Scout Mundiales (Grecia 2002, Túnez 2005, Corea 2008, Brasil 2011)
- ▲ Asamblea Nacional Boy Scouts of America (San Diego, CA 2008)
- ▲ Jamborees Scout Mundiales (Países Bajos 1995, Chile 1999, Inglaterra 2007)
- ▲ Jamborees Scout Panamericanos (Guatemala 1996, Brasil 2001)
- ▲ Foros Scout Mundiales de Jóvenes (Grecia 2002, Túnez 2005)

Reconocimientos y Condecoraciones:

- ▲ Diplomas de Mérito de Grupo, Provincia y Nacional
- ▲ Medalla de Gratitud Plata (Scouts de Brasil)
- ▲ Medalla de Buenos Servicios Plata y Oro (Scouts de Brasil)
- ▲ Medalla de la Fraternidad Internacional (Scouts de Corea)
- ▲ Medalla del Centenario (Scouts de Malasia)
- ▲ Medalla Águila de Plata

Ramón Vaca

Director de Métodos Educativos



Formación Académica

- ▲ Comunicólogo con especialidad en Relaciones Públicas, Universidad Latinoamericana.

Experiencia Profesional

- ▲ Comisionado Nacional de Programa Educativo (2010 – a la fecha)
- ▲ Coordinador de Capacitación, Centros Ecoclub (2008 – 2010)

Experiencia Scout

En el nivel Grupo:

- ▲ Consejero Rover Responsable Grupo 357 "Titanes", Provincia Benito Juárez (2008-2009)
- ▲ Jefe del Grupo 357 "Titanes", Provincia Benito Juárez (2004 – 2005)
- ▲ Scouter de Manada, Grupo 22, Provincia Álvaro Obregón (1997 - 2002)
- ▲ Insignia de Madera (1999)
- ▲ Lobato a Rover, Grupo 22, Provincia Álvaro Obregón (1985 – 1999)

En el nivel Provincia:

- ▲ Subcomisionado de Manada de Lobatos (2003)

En el nivel Nacional:

- ▲ Tutor de Programa Educativo (2007)
- ▲ Ejecutivo Nacional de Programa Educativo (2005-2008)
- ▲ Formador certificado (2003-2008)
- ▲ Servicio social en el área de Publicaciones Scouts (2000)

Principales eventos:

- ▲ Reunión Centroamericana de Métodos Educativos (Costa Rica, 2011)
- ▲ Moots Rover Nacional (Cancún 2007, Coyoacán 2011)
- ▲ Encuentros Nacionales de Expresión y Arte Scout (Meztitla 2005, Monclova 2006, Guanajuato 2007, Monterrey 2008, Meztitla 2009, Ciudad Guzmán 2010, Oaxaca 2011)
- ▲ Conferencia Scout Interamericana (Panamá 2010)
- ▲ Jamboree Scout Panamericano (México 2010)
- ▲ Rallys Nacionales de Manada (Mérida 2006, Puebla 2010)
- ▲ Jamboree Nacional de Caminantes (Michoacán 2008)
- ▲ Jamboree Scout Mundial (Inglaterra 2007)
- ▲ Encuentro Nacional de Cortes de Honor (2007)
- ▲ Phillia Nacional de Caminantes (Puerto Vallarta 2006)
- ▲ Moot Rover Mundial (México 2000)

Reconocimientos y Condecoraciones:

- ▲ Medalla de la Misión (2010)

Francisco Banda

Director de Meztitla CES y Coordinación de Centros Scouts en México



Formación Académica

- ⤴ Diplomado en Desarrollo Humano, Centro Félix de Jesús Rouger, Tlalpan, México.
- ⤴ Médico Veterinario Zootecnista, Universidad Nacional Autónoma de México (FMVZ-UNAM)

Experiencia Profesional

- ⤴ Consulta privada
- ⤴ Colaborador de Campo Lough Dan OEC, República de Irlanda
- ⤴ Docente y asesor personal en Instituto de Humanidades y Ciencias A.C.
- ⤴ Coordinador de Programa Odisea Educación Ambiental y Naturaleza
- ⤴ Director de Campamento "El Garapacho" de protección a la Tortuga Marina

Experiencia Scout

En el nivel Grupo:

- ⤴ Scouter de Tropa (1983 - 1988)
- ⤴ Insignia de Madera (1984)
- ⤴ Scout a Rover, (1978 - 1983)

En el nivel Provincia:

- ⤴ Colaborador de la Subcomisión de tropas (1986 - 1987)

En el nivel Nacional:

- ⤴ Colaborador de la Subcomisión Nacional Tropas (1986 - 1991)

Principales eventos:

- ⤴ Jampan (Meztitla 2010)
- ⤴ Moot Mundial Kandersteg ISC (Suiza 1992) Miembro del Staff
- ⤴ Jamborees Scout Mundial (Corea 1991)
- ⤴ Camporee Scout Centroamericano, (Meztitla 1990)

Reconocimientos y Condecoraciones:

- ⤴ Medalla al Mérito scout