

Statistische gegevens gemeente Lochem op 1 januari 2015

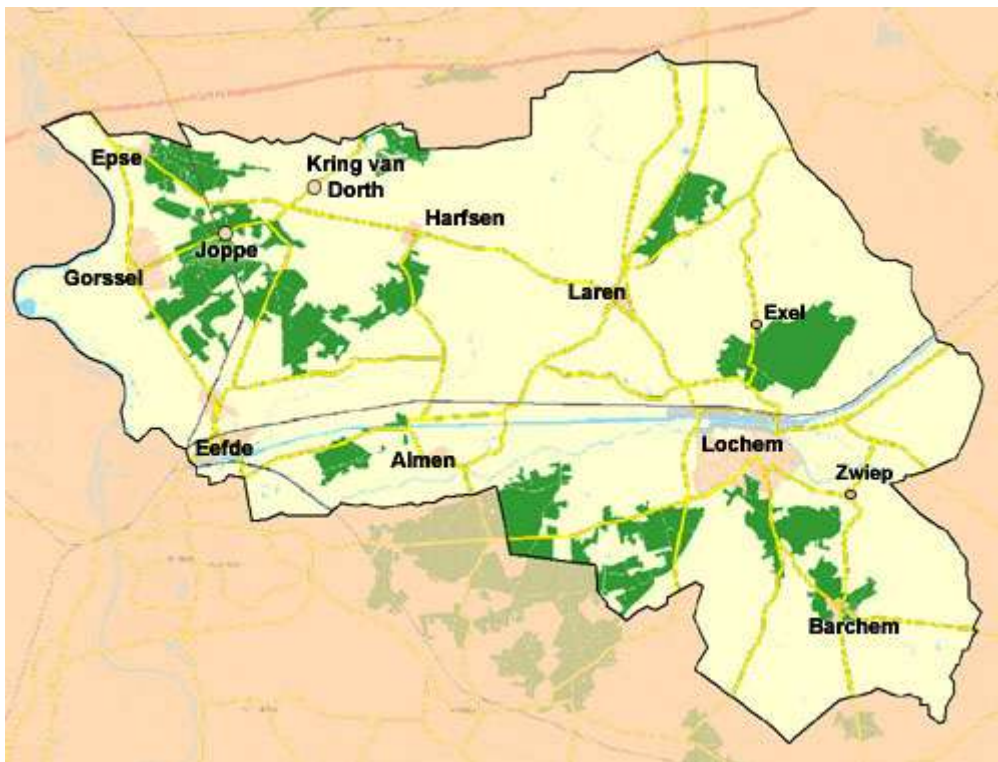

Vastgesteld door CBS op 10-04-2015



Voor informatie over statistische gegevens kunt u contact opnemen met:
Gemeente Lochem, afdeling publiekscontacten
Postbus 17
7240 AA Lochem
Telefoon: 0573-289222
E-mail: j.groenhof@lochem.nl of jc.meijer@lochem.nl

Inhoudsopgave

| | |
|--|----|
| Statistische gegevens gemeente Lochem op 1 januari 2015 | 1 |
| Vastgesteld door CBS op 10-04-2015..... | 1 |
| Loop van de bevolking gemeente Lochem in 2014..... | 2 |
| Aantal inwoners per kern (per 1 januari 2015)..... | 2 |
| Leeftijdsopbouw per kern..... | 3 |
| Geboorten..... | 5 |
| Geboorten naar leeftijd van de moeder in 2014 (incl. elders geboren) | 5 |
| Geboorten naar woonplaats in 2014..... | 5 |
| Geboorten naar geboortegemeente 2014..... | 5 |
| Landelijke tendens..... | 6 |
| Overledenen..... | 6 |
| Overledenen naar leeftijd in 2014 (incl. elders overleden) | 6 |
| Overledenen naar woonplaats in 2014 | 7 |
| Leeftijdsopbouw..... | 7 |
| Inwoneraantal per wijk..... | 10 |

Loop van de bevolking gemeente Lochem in 2014

| | |
|----------------------------------|---------------|
| Bevolking op 01/01/2014 | 33.248 |
| | |
| Geboorte in 2014 | + 0235 |
| Overleden in 2014 | - 0373 |
| | |
| Vestiging in 2014 | + 1615 |
| Vertrek in 2014 | - 1476 |
| | |
| Toename | + 0001 |
| Administratieve correctie | ----- |
| | |
| Bevolking op 01/01/2015 | 33.249 |

Aantal inwoners per kern (per 1 januari 2015)

| | |
|------------------------|---------------|
| Lochem | 13.743 |
| Laren | 04.041 |
| Barchem | 01.784 |
| Gorssel | 03.939 |
| Almen | 01.175 |
| Eefde | 04.379 |
| Joppe | 00.387 |
| Harfsen | 01.678 |
| Kring van Dorth | 00.271 |
| Epse | 01.852 |
| Totaal | 33.249 |

Leeftijdsopbouw per kern

| | 2006 | 2007 | 2008 | 2009 | 2010 | 2011 | 2012 | 2013 | 2014 | 2015 | 2016 |
|----------------|------|------|------|------|------|------|------|------|------|------|------|
| Lochem | | | | | | | | | | | |
| 00-18 | 3065 | 3033 | 3040 | 3035 | 3008 | 2960 | 2911 | 2912 | 2881 | 2824 | |
| 19-30 | 1282 | 1275 | 1246 | 1333 | 1321 | 1316 | 1331 | 1358 | 1364 | 1365 | |
| 31-50 | 3908 | 3791 | 3785 | 3716 | 3634 | 3531 | 3460 | 3420 | 3322 | 3225 | |
| 51-65 | 2956 | 3004 | 3027 | 3115 | 3183 | 3178 | 3170 | 3169 | 3091 | 3126 | |
| 66-75 | 1364 | 1349 | 1376 | 1396 | 1442 | 1517 | 1544 | 1587 | 1722 | 1768 | |
| 76-> | 1115 | 1171 | 1194 | 1234 | 1288 | 1323 | 1361 | 1393 | 1402 | 1435 | |
| | | | | | | | | | | | |
| Gorssel | | | | | | | | | | | |
| 00-18 | 797 | 785 | 800 | 802 | 829 | 811 | 800 | 803 | 830 | 834 | |
| 19-30 | 209 | 215 | 225 | 217 | 222 | 220 | 227 | 234 | 244 | 227 | |
| 31-50 | 995 | 985 | 960 | 954 | 945 | 921 | 907 | 905 | 870 | 803 | |
| 51-65 | 869 | 869 | 895 | 879 | 883 | 888 | 881 | 876 | 841 | 918 | |
| 66-75 | 442 | 448 | 480 | 486 | 517 | 554 | 555 | 575 | 614 | 636 | |
| 76-> | 454 | 457 | 480 | 476 | 468 | 457 | 473 | 465 | 486 | 521 | |
| | | | | | | | | | | | |
| Laren | | | | | | | | | | | |
| 00-18 | 890 | 899 | 911 | 919 | 908 | 900 | 881 | 864 | 852 | 838 | |
| 19-30 | 369 | 348 | 336 | 386 | 412 | 409 | 419 | 429 | 402 | 404 | |
| 31-50 | 1149 | 1125 | 1121 | 1132 | 1109 | 1064 | 1050 | 1029 | 955 | 904 | |
| 51-65 | 795 | 824 | 819 | 813 | 840 | 873 | 878 | 884 | 966 | 1018 | |
| 66-75 | 427 | 436 | 439 | 467 | 469 | 459 | 473 | 481 | 496 | 494 | |
| 76-> | 298 | 302 | 315 | 316 | 324 | 337 | 350 | 367 | 377 | 383 | |
| | | | | | | | | | | | |
| Barchem | | | | | | | | | | | |
| 00-18 | 414 | 401 | 396 | 410 | 397 | 382 | 380 | 365 | 361 | 351 | |
| 19-30 | 166 | 170 | 180 | 171 | 177 | 166 | 168 | 182 | 172 | 170 | |
| 31-50 | 501 | 499 | 490 | 485 | 459 | 460 | 450 | 439 | 426 | 391 | |
| 51-65 | 395 | 391 | 401 | 406 | 422 | 422 | 438 | 440 | 428 | 457 | |
| 66-75 | 194 | 202 | 200 | 192 | 206 | 219 | 210 | 215 | 237 | 244 | |
| 76-> | 137 | 142 | 144 | 156 | 150 | 153 | 160 | 164 | 160 | 171 | |

| | 2006 | 2007 | 2008 | 2009 | 2010 | 2011 | 2012 | 2013 | 2014 | 2015 | 2016 |
|--------------------|------|------|------|------|------|------|------|------|------|------|------|
| Almen | | | | | | | | | | | |
| 00-18 | 250 | 262 | 254 | 244 | 243 | 238 | 235 | 219 | 210 | 208 | |
| 19-30 | 74 | 84 | 88 | 093 | 101 | 98 | 112 | 101 | 112 | 101 | |
| 31-50 | 337 | 338 | 324 | 322 | 317 | 300 | 293 | 285 | 270 | 211 | |
| 51-65 | 275 | 267 | 276 | 285 | 292 | 293 | 301 | 307 | 328 | 338 | |
| 66-75 | 142 | 138 | 146 | 150 | 148 | 153 | 150 | 150 | 160 | 173 | |
| 76-> | 91 | 99 | 111 | 122 | 117 | 111 | 125 | 132 | 139 | 144 | |
| | | | | | | | | | | | |
| Eefde | | | | | | | | | | | |
| 00-18 | 901 | 929 | 946 | 954 | 946 | 955 | 936 | 946 | 913 | 915 | |
| 19-30 | 318 | 315 | 310 | 303 | 304 | 308 | 327 | 354 | 361 | 369 | |
| 31-50 | 1154 | 1128 | 1117 | 1095 | 1101 | 1078 | 1088 | 1081 | 1047 | 972 | |
| 51-65 | 967 | 971 | 977 | 993 | 962 | 987 | 999 | 992 | 992 | 1091 | |
| 66-75 | 470 | 489 | 487 | 479 | 492 | 505 | 504 | 524 | 567 | 567 | |
| 76-> | 393 | 391 | 404 | 418 | 426 | 407 | 428 | 433 | 458 | 465 | |
| | | | | | | | | | | | |
| Epse | | | | | | | | | | | |
| 00-18 | 409 | 404 | 435 | 443 | 433 | 415 | 401 | 387 | 365 | 352 | |
| 19-30 | 136 | 126 | 136 | 143 | 140 | 144 | 153 | 142 | 145 | 143 | |
| 31-50 | 466 | 453 | 490 | 486 | 473 | 459 | 451 | 444 | 414 | 388 | |
| 51-65 | 523 | 524 | 515 | 497 | 490 | 487 | 484 | 474 | 460 | 475 | |
| 66-75 | 220 | 226 | 226 | 244 | 253 | 243 | 260 | 273 | 300 | 318 | |
| 76-> | 146 | 148 | 149 | 149 | 153 | 169 | 163 | 163 | 171 | 176 | |
| | | | | | | | | | | | |
| Harfsen | | | | | | | | | | | |
| 00-18 | 433 | 436 | 424 | 406 | 395 | 387 | 380 | 369 | 374 | 368 | |
| 19-30 | 129 | 133 | 137 | 143 | 147 | 145 | 138 | 132 | 133 | 143 | |
| 31-50 | 478 | 482 | 477 | 451 | 449 | 444 | 427 | 416 | 399 | 355 | |
| 51-65 | 331 | 347 | 349 | 372 | 386 | 396 | 407 | 413 | 428 | 481 | |
| 66-75 | 185 | 189 | 190 | 188 | 200 | 201 | 188 | 196 | 201 | 190 | |
| 76-> | 124 | 127 | 140 | 133 | 125 | 134 | 148 | 147 | 137 | 141 | |
| | | | | | | | | | | | |
| Joppe | | | | | | | | | | | |
| 00-18 | 101 | 96 | 88 | 89 | 84 | 82 | 79 | 75 | 74 | 69 | |
| 19-30 | 33 | 22 | 25 | 27 | 26 | 31 | 26 | 24 | 29 | 33 | |
| 31-50 | 116 | 114 | 110 | 103 | 94 | 85 | 81 | 75 | 74 | 66 | |
| 51-65 | 103 | 103 | 108 | 104 | 96 | 103 | 104 | 104 | 98 | 102 | |
| 66-75 | 49 | 51 | 52 | 59 | 68 | 76 | 74 | 80 | 84 | 82 | |
| 76-> | 33 | 34 | 34 | 34 | 34 | 36 | 38 | 34 | 33 | 35 | |
| | | | | | | | | | | | |
| Kring Dorth | | | | | | | | | | | |
| 00-18 | 58 | 56 | 52 | 58 | 54 | 57 | 59 | 53 | 47 | 48 | |
| 19-30 | 25 | 22 | 22 | 29 | 25 | 21 | 20 | 20 | 21 | 25 | |
| 31-50 | 82 | 82 | 79 | 78 | 77 | 78 | 71 | 66 | 69 | 61 | |
| 51-65 | 72 | 69 | 72 | 72 | 67 | 65 | 69 | 72 | 66 | 69 | |
| 66-75 | 27 | 33 | 35 | 37 | 40 | 46 | 43 | 48 | 47 | 47 | |
| 76-> | 21 | 22 | 21 | 23 | 24 | 21 | 24 | 21 | 23 | 21 | |

Geboorten

Geboorten naar leeftijd van de moeder in 2014 (incl. elders geboren)

(bron: bzsbx6210 nr215 en 216)

| Leeftijd moeder | Jongens | Meisjes | Totaal |
|-----------------|------------|------------|------------|
| 15-19 jaar | 000 | 001 | 001 |
| 20-24 jaar | 004 | 005 | 009 |
| 25-29 jaar | 036 | 037 | 073 |
| 30-34 jaar | 048 | 056 | 104 |
| 35-39 jaar | 015 | 023 | 038 |
| 40-44 jaar | 004 | 006 | 010 |
| 45-49 jaar | 000 | 000 | 000 |
| Totaal | 107 | 128 | 235 |

Geboorten naar woonplaats in 2014

(bron: bzsbx6210 nr 705)

| Gemeentedeel | Aantal geboorten |
|-----------------|------------------|
| Lochem | 094 |
| Barchem | 014 |
| Laren | 035 |
| Gorssel | 021 |
| Almen | 012 |
| Eefde | 027 |
| Epse | 017 |
| Joppe | 001 |
| Harfsen | 011 |
| Kring van Dorth | 003 |
| Totaal | 235 |

Geboorten naar geboortegemeente 2014

(bron: bzsbx6210 nr 892)

| Geboortegemeente | Aantal geboorten |
|------------------|------------------|
| Lochem | 051 |
| Zutphen | 114 |
| Deventer | 059 |
| Winterswijk | 002 |
| Elders | 009 |
| Totaal | 235 |

Populairste voornamen aan kinderen gegeven in 2014:

(bron: bzs6210 892)

| Jongens | Aantal keren voorgekomen in 2014 | Meisjes | Aantal keren voorgekomen in 2014 |
|---------|----------------------------------|---------|----------------------------------|
| Mats | 3 x | Sophie | 4 x |
| Morris | 3 x | Sofie | 2 x |
| Jelle | 2 x | Emma | 2 x |
| Milan | 2 x | Lotte | 2 x |
| Tijn | 2 x | Evi | 2 x |
| Joep | 2 x | Mara | 2 x |
| Liam | 2 x | Elin | 2 x |
| Cas | 2 x | | |

Landelijke tendens

De top 5 van gegeven voornamen in Nederland is:

| Jongens | | Meisjes | |
|---------|-------|---------|-------|
| Daan | 751 x | Sophie | 836 x |
| Bram | 727 x | Emma | 728 x |
| Milan | 700 x | Julia | 676 x |
| Finn | 694 x | Mila | 609 x |
| Sem | 693 x | Tess | 591 x |

(bron: SVB)

Er valt een nieuwe tendens waar te nemen: ouders geven hun kinderen steeds vaker de naam van *automerken* (Porsche en Bentley voor meisjes en: Lexus en Kia voor jongens) en *geschiedenis* is ook een bron (Bismark, Brutus, Chavez).

Tussen provincies zijn verschillen: In Friesland is Fenna populair, in Flevoland Levi en in Drenthe Bram.

Alle namen kunnen worden geraadpleegd op een speciale website: svb.nl/kindernamen.

Overledenen

Overledenen naar leeftijd in 2014 (incl. elders overleden)

(bron: bzsbx6210 nr217 en 218)

| Leeftijd | Mannen | Vrouwen | Totaal |
|-------------------|------------|------------|------------|
| 0 jaar | 00 | 00 | 00 |
| 1 jaar | 00 | 00 | 00 |
| 2 jaar | 00 | 00 | 00 |
| 3 jaar | 00 | 00 | 00 |
| 4 jaar | 00 | 00 | 00 |
| 5-9 jaar | 00 | 01 | 01 |
| 10-14 jaar | 01 | 00 | 01 |
| 15-19 jaar | 00 | 01 | 01 |
| 20-24 jaar | 00 | 00 | 00 |
| 25-29 jaar | 02 | 00 | 02 |
| 30-34 jaar | 01 | 00 | 01 |
| 35-39 jaar | 00 | 01 | 01 |
| 40-44 jaar | 03 | 00 | 03 |
| 45-49 jaar | 00 | 04 | 04 |
| 50-54 jaar | 00 | 02 | 02 |
| 55-59 jaar | 03 | 06 | 09 |
| 60-64 jaar | 03 | 06 | 09 |
| 65-69 jaar | 19 | 14 | 33 |
| 70-74 jaar | 29 | 09 | 38 |
| 75-79 jaar | 30 | 16 | 46 |
| 80-84 jaar | 28 | 23 | 51 |
| 85 => | 63 | 108 | 171 |
| Totaal | 182 | 191 | 373 |

Overledenen naar woonplaats in 2014

(bron: bzsbx 6210 510)

| Gemeentedeel | Aantal overledenen |
|----------------------------------|--------------------|
| Lochem | 185 |
| Gorssel | 040 |
| Barchem | 015 |
| Laren | 027 |
| Eefde | 051 |
| Harfsen | 016 |
| Epse | 016 |
| Almen | 014 |
| Joppe | 006 |
| Kring van Dorth | 003 |
| Totaal overleden inwoners | 373 |

Leeftijdsopbouw

Leeftijdsopbouw gemeente per geboortjaar naar geslacht op 01-01-2015

(bron: bzsbx5353)

| Leeftijd | Mannen | Vrouwen | Totaal |
|----------|--------|---------|--------|
| 0 | 109 | 126 | 235 |
| 1 | 137 | 121 | 258 |
| 2 | 117 | 152 | 269 |
| 3 | 125 | 133 | 258 |
| 4 | 135 | 143 | 278 |
| 5 | 135 | 142 | 277 |
| 6 | 168 | 163 | 331 |
| 7 | 172 | 173 | 345 |
| 8 | 184 | 175 | 359 |
| 9 | 184 | 183 | 367 |
| 10 | 195 | 186 | 381 |
| 11 | 203 | 197 | 400 |
| 12 | 251 | 191 | 442 |
| 13 | 226 | 226 | 452 |
| 14 | 250 | 212 | 462 |
| 15 | 217 | 235 | 452 |
| 16 | 250 | 221 | 471 |
| 17 | 222 | 177 | 399 |
| 18 | 197 | 174 | 371 |
| 19 | 153 | 134 | 287 |
| 20 | 156 | 108 | 264 |
| 21 | 157 | 117 | 274 |
| 22 | 150 | 119 | 269 |
| 23 | 134 | 112 | 246 |
| 24 | 133 | 101 | 234 |
| 25 | 138 | 116 | 254 |
| 26 | 116 | 111 | 227 |
| 27 | 113 | 130 | 243 |
| 28 | 108 | 112 | 220 |
| 29 | 120 | 108 | 228 |
| 30 | 123 | 104 | 227 |
| 31 | 132 | 116 | 248 |

| | | | |
|----|-----|-----|-----|
| 32 | 120 | 126 | 246 |
| 33 | 129 | 112 | 241 |
| 34 | 148 | 118 | 266 |
| 35 | 126 | 123 | 249 |
| 36 | 131 | 134 | 265 |
| 37 | 107 | 142 | 249 |
| 38 | 160 | 166 | 326 |
| 39 | 148 | 168 | 316 |
| 40 | 170 | 184 | 354 |
| 41 | 187 | 181 | 368 |
| 42 | 213 | 240 | 453 |
| 43 | 225 | 242 | 467 |
| 44 | 210 | 256 | 466 |
| 45 | 242 | 271 | 513 |
| 46 | 274 | 267 | 541 |
| 47 | 269 | 287 | 556 |
| 48 | 264 | 243 | 507 |
| 49 | 276 | 278 | 554 |
| 50 | 243 | 277 | 520 |
| 51 | 285 | 248 | 533 |
| 52 | 295 | 282 | 577 |
| 53 | 274 | 254 | 528 |
| 54 | 247 | 256 | 503 |
| 55 | 266 | 291 | 557 |
| 56 | 271 | 253 | 524 |
| 57 | 260 | 256 | 516 |
| 58 | 267 | 228 | 495 |
| 59 | 255 | 255 | 510 |
| 60 | 254 | 253 | 507 |
| 61 | 231 | 240 | 471 |
| 62 | 249 | 255 | 504 |
| 63 | 251 | 276 | 527 |
| 64 | 255 | 262 | 517 |
| 65 | 237 | 254 | 491 |
| 66 | 215 | 268 | 483 |
| 67 | 295 | 294 | 589 |
| 68 | 297 | 281 | 578 |
| 69 | 200 | 220 | 420 |
| 70 | 216 | 222 | 438 |
| 71 | 213 | 227 | 440 |
| 72 | 194 | 206 | 400 |
| 73 | 204 | 224 | 428 |
| 74 | 188 | 194 | 382 |
| 75 | 170 | 187 | 357 |
| 76 | 156 | 190 | 346 |
| 77 | 137 | 155 | 292 |
| 78 | 134 | 181 | 315 |
| 79 | 131 | 169 | 300 |
| 80 | 139 | 137 | 276 |
| 79 | 107 | 133 | 240 |
| 82 | 92 | 142 | 234 |
| 83 | 92 | 151 | 243 |

| | | | |
|-----------------|---------------|---------------|---------------|
| 84 | 93 | 121 | 214 |
| 85 => | 314 | 715 | 1029 |
| | | | |
| Totaal | 16.336 | 16.913 | 33.249 |

Inwoneraantal per wijk

| Aantal inwoners | Oppervlakte in ha (indien bekend) | |
|----------------------|-----------------------------------|--------------------------------|
| 741 | 12,2 ha | VestingLochem |
| 282 | 1049,8 ha | Ampsen |
| 904 | 43,0 ha | Kern Barchem |
| 347 | 1044,6 ha | Bosheurne en Zwiepsebroek |
| 3507 | Wijk | Kern Gorssel |
| 3313 | Wijk | Kern Eefde |
| 1381 | Wijk | Kern Epse |
| 403 | Wijk | Joppe |
| 427 | Wijk | Buitengebied Gorssel |
| 473 | Wijk | Buitengebied Epse |
| 1062 | Wijk | Buitengebied Eefde |
| 744 | Wijk | Kern Almen |
| 771 | Wijk | Kern Harfsen |
| 221 | Wijk | Buitengebied Almen West kanaal |
| 203 | Wijk | Buitengebied Almen Oost kanaal |
| 905 | Wijk | Buitengebied Harfsen |
| 271 | Wijk | Kring van Dorth |
| 158 | 9,6 ha | Exel (kern) |
| 181 | 672 ha | Exel (verspreid) |
| 44 | 36,5 ha | Exel Tol |
| 269 | 676,5 ha | Groot Dochteren |
| 265 | 776,2 ha | Het Veen en Grote Veld |
| 278 | 1183,8 ha | Klein Dochteren |
| 1766 | 85,4 ha | Laren (kern) |
| 768 | 196,6 ha | Lochem-Noord |
| 2610 | 105,3 ha | Lochem-Oost |
| 1921 | 74,7 ha | Lochem-West |
| 1063 | 70,2 ha | Lochem-Zuid |
| 171 | 408 ha | Lochemseweg (omgeving) |
| 1471 | 54,2 ha | Molengronden |
| 401 | 1338,9 ha | Nettelhorst, Langen en Zwiep |
| 608 | 1189,2 ha | Oolde |
| 1013 | 2701,2 ha | Verwolde |
| 3890 | 69,6 ha | Zuiderenk |
| 359 | 1048,5 ha | Zwarte Veen en Barchemse Enk |
| 58 | 34,7 ha | Zwiep (kern) |
| | | |
| Totaal 33.249 | | |