



31 Μ/Κ ΤΑΞΙΑΡΧΙΑ «ΚΑΜΙΑ»



**ΕΝΗΜΕΡΩΤΙΚΟΣ ΟΔΗΓΟΣ
ΝΕΟΤΟΠΟΘΕΤΗΜΕΝΩΝ ΣΤΕΛΕΧΩΝ
ΣΤΗΝ
31 Μ/Κ ΤΑΞ «ΚΑΜΙΑ»**

ΠΕΡΙΕΧΟΜΕΝΑ	
ΤΟ ΕΜΒΛΗΜΑ ΤΗΣ 31 Μ/Κ ΤΑΞ «Κάμια»	4
ΠΑΡΑΣΤΑΣΗ.....	4
ΡΗΤΟ	4
Η ΙΣΤΟΡΙΑ ΤΗΣ 31 Μ/Κ ΤΑΞ «Κάμια»	5
ΣΤΡΑΤΟΠΕΔΑ.....	6
ΦΕΡΕΣ.....	7
ΓΕΝΙΚΑ	7
ΙΣΤΟΡΙΑ.....	8
ΠΑΝΑΓΙΑ ΚΟΣΜΟΣΩΤΕΙΡΑ	9
ΤΟ ΥΔΡΑΓΩΓΕΙΟ.....	10
ΔΟΡΙΣΚΟΣ.....	10
ΤΟ ΔΕΛΤΑ ΤΟΥ ΕΒΡΟΥ.....	10
ΤΟ ΔΑΣΟΣ ΤΗΣ ΔΑΔΙΑΣ	13
Η ΓΕΦΥΡΑ ΤΩΝ ΚΗΠΩΝ ΚΑΙ Η ΕΓΝΑΤΙΑ ΟΔΟΣ	14
ΟΙ ΦΕΡΕΣ ΣΗΜΕΡΑ.....	15
ΠΟΛΙΤΙΣΤΙΚΑ ΓΕΓΟΝΟΤΑ.....	16
ΠΑΝΘΡΑΚΙΚΟ ΠΡΟΣΚΥΝΗΜΑ	16
ΒΗΡΕΙΑ – ΠΟΛΙΤΙΣΤΙΚΕΣ ΕΚΔΗΛΩΣΕΙΣ ΚΑΛΟΚΑΙΡΙΟΥ	16
ΚΑΡΝΑΒΑΛΙ.....	16
ΠΑΝΘΡΑΚΙΚΗ ΑΓΡΟΤΙΚΗ ΕΚΘΕΣΗ	17
ΑΞΙΟΛΟΓΑ ΣΗΜΕΙΑ.....	18
ΠΑΙΔΙΚΗ & ΕΦΗΒΙΚΗ ΒΙΒΛΙΟΘΗΚΗ.....	18
ΛΑΟΓΡΑΦΙΚΟ – ΙΣΤΟΡΙΚΟ ΜΟΥΣΕΙΟ	18
ΥΠΑΙΘΡΙΟ ΘΕΑΤΡΟ.....	19
ΔΙΑΜΟΝΗ.....	20
ΠΑΡΟΧΕΣ.....	23
Α. ΒΡΕΦΟΝΗΠΙΑΚΟΣ ΣΤΑΘΜΟΣ.....	23
Β. ΓΥΜΝΑΣΤΗΡΙΑ	24
ΤΗΛΕΦΩΝΑ – ΔΙΕΥΘΥΝΣΕΙΣ.....	24
ΓΕΝΙΚΑ	24
ΣΥΓΚΟΙΝΩΝΙΕΣ.....	27
ΕΝΩΣΗ ΕΠΑΓΓΕΛΜΑΤΙΩΝ & ΒΙΟΤΕΧΝΩΝ	27
ΧΑΡΤΕΣ.....	37

ΧΑΙΡΕΤΙΣΜΟΣ ΔΚΤΟΥ ΤΑΞΙΑΡΧΙΑΣ



Αγαπητέ Κύριε/ία Συνάδελφε,

Με διαταγή του ΓΕΣ μετατίθεστε σε Μονάδα της περιοχής ευθύνης της 31 Μ/Κ Ταξιαρχίας «ΚΑΜΙΑ».

Το προσωπικό μας αποτελεί το πιο πολύτιμο «περιουσιακό» στοιχείο του στρατού μας. Κι όσο κι αν και ακούγεται ως κοινότοπη η παραπάνω διαπίστωση εμείς το αντιμετωπίζουμε ως αξίωμα,

Η υποστήριξη του προσωπικού ως ατόμου αλλά και των οικογενειών αποτελεί την υπ' αριθμόν ΕΝΑ προτεραιότητα και καταβάλλουμε κάθε δυνατή προσπάθεια για να φανούμε χρήσιμοι και να σας βοηθήσουμε στη μετακίνησή σας, την προσαρμογή σας στον νέο τόπο κατοικίας και στην αντιμετώπιση τυχόν προβλημάτων που θα προκύψουν κατά το διάστημα της υπηρεσίας σας στην Ταξιαρχία.

Για το λόγο αυτό συγκροτήθηκε και λειτουργεί Γραφείο Μέριμνας Προσωπικού, στο 1^ο ΕΓ της Ταξιαρχίας, με το οποίο μπορείτε να επικοινωνείτε στο τηλέφωνο 2555084101, ΕΨΑΔ 845-4101, WIND 6936796990/*7796990 ή 6936796992/*7796992 εσωτ 4101, για την παροχή στοιχείων εξεύρεσης κατοικίας, σχολείων ή οποιασδήποτε άλλης πληροφορίας που μπορεί να διευκολύνει τη μετακίνηση και εγκατάστασή σας στη Φρουρά Φερών.

Με εκτίμηση

Ο Διοικητής της 31 Μ/Κ ΤΑΞ «ΚΑΜΙΑ»

ΤΟ ΕΜΒΛΗΜΑ ΤΗΣ 31 Μ/Κ ΤΑΞ «Κάμια»



ΠΑΡΑΣΤΑΣΗ

Ο Μονοκέφαλος αετός του Βυζαντίου, σύμβολο της δυνάμεως και της ισχύος.

Η αρχαία ονομασία της πόλεως των Φερών (Βήρα) και η Ιερά Μονή της Παναγίας Κοσμοσώτειρας των Φερών που κτίσθηκε το 1151 μ.Χ. από τον Ισαάκιο Κομνηνό.

Το ερπυστριοφόρο όχημα που αποτελεί σύμβολο ισχύος του Μ/Κ Πεζικού.

Η τιμητική ονομασία «Κάμια» που απονεμήθηκε στην Ταξιαρχία στις 30 Αυγ. 2000, λόγω της συμβολής της στο έπος του 1940.

ΡΗΤΟ

«ΤΩΝ ΚΟΠΙΩΝΤΩΝ ΟΙ ΣΤΕΦΑΝΟΙ»

(Τα στεφάνια ανήκουν σε αυτούς που κοπιάζουν)

Απόσπασμα από το «Τυπικό της Μονής Κοσμοσώτειρας» του Ισαάκιου Κομνηνού.



Η ΙΣΤΟΡΙΑ ΤΗΣ 31 Μ/Κ ΤΑΞ «Κάμια»

Στις 25 Δεκ 1914 συγκροτήθηκε το 31 Σύνταγμα Πεζικού - ΣΠ στην Κοζάνη, υπό τη XII Μερραρχία Πεζικού - ΜΠ.

Το 1919 ανασυγκροτήθηκε στη Θεσσαλονίκη και μεταφέρθηκε στο Καζιμίρ της Σμύρνης υπό τη Μερραρχία «ΚΥΔΩΝΙΩΝ».

Το 1920 διαλύθηκε στη Σμύρνη και το 1921 το 1^ο Σύνταγμα Μετόπισθεν μετονομάστηκε σε 31 ΣΠ και μεταφέρθηκε στη Μ. Ασία υπό τη XII ΜΠ.

Από 28 Οκτωβρίου 1940 συμπληρώθηκε με επιστράτους στη Θεσσαλονίκη υπό τη XVII ΜΠ.

Στις 12 Μαΐου 1941 αφίχθη στην Αθήνα, όπου και διαλύθηκε.

Τον Απρίλιο του 1946 ανασυγκροτήθηκε, ως Ταξιαρχία υπό την XI ΜΠ και έλαβε μέρος σε επιχειρήσεις στη Δυτική και Ανατολική Μακεδονία.

Το 1954 διαλύθηκε στην περιοχή Νιγρίτας.

Το 1961 επανασυγκροτήθηκε στην Αλεξανδρούπολη υπό την 31 ΣΔΙ.

Στις 28 Ιουλίου 1964 μεταστάθμευσε στο Διδυμότειχο.

Στις 14 Νοεμβρίου 1964 μεταστάθμευσε στην Ορεστιάδα.

Τον Ιούλιο του 1977 μεταστάθμευσε στις Φέρες, υπό τη XII ΜΠ.



Από την 1^η Δεκεμβρίου 1995 μετέπεσε σε 31 Μ/Κ ΤΑΞ.

Από την 30^η Αυγούστου 2000 μετονομάστηκε σε 31 Μ/Κ ΤΑΞ «Κάμια», λόγω της συμβολής της στο έπος του 1940.

Τη 12^η Ιουνίου 2001 μεταστάθμευσε οριστικά στο Στρατόπεδο «Υπλγού (ΠΒ) Βογιατζή », περιοχής Καβησού.

Ονομασία «Κάμια» (Ελληνοϊταλικός πόλεμος)

Κατά τη διάρκεια του Ελληνοϊταλικού πολέμου 1940-41, το 31 ΣΠ συμμετείχε στην Ελληνική αντεπίθεση.

Στα πλαίσια της επιχειρήσεως αυτής και ειδικότερα κατά την ενέργεια ευρείας εξασφαλίσεως του υψιπέδου Κορυτσάς, το Σύνταγμα συγκροτήθηκε σε απόσπασμα μαζί με το ΧVII Σύνταγμα Ορειβατικού Πυροβολικού και έλαβε αποστολή να καταλάβει το ύψωμα 1532, που βρισκόταν πάνω στο όρος Κάμια (βορειοδυτικά της Κορυτσάς).

Την 3^η Δεκεμβρίου 1940, το Σύνταγμα εκτόξευσε την επίθεσή του. Παρά τις δυσμενείς καιρικές συνθήκες και ύστερα από σκληρό και εναλλασσόμενο αγώνα, οι άνδρες του Συντάγματος κατέλαβαν το ύψωμα, που αποτελούσε και το τελευταίο έρεισμα της τοποθεσίας. Στη μάχη του όρους Κάμια συνελήφθησαν 13 αξιωματικοί και 400 οπλίτες Ιταλοί. Από την πλευρά του Συντάγματος πεσόντες ήταν 6 αξιωματικοί και 50 οπλίτες. Επίσης υπήρξαν 17 αξιωματικοί και 350 οπλίτες τραυματίες και 36 οπλίτες αγνοούμενοι.



ΦΕΡΕΣ

ΓΕΝΙΚΑ

Στο νοτιοανατολικό άκρο του ποταμού Έβρου και σε μικρή απόσταση από τον ομώνυμο ποταμό και το Δέλτα του, δεσπόζει η σημερινή πόλη των Φερών.

Το Δημοτικό Διαμέρισμα Φερών ανήκει στο Δήμο Αλεξ/πολεως με πληθυσμό 5.000 κατοίκων αποτελεί στη σύγχρονη εποχή τη συνέχεια μιας ένδοξης ιστορικής πορείας εννέα σχεδόν αιώνων.

Αποτέλεσμα της ιστορικής αυτής πορείας είναι η ύπαρξη σημαντικών μνημείων με κυριότερο την Ι.Μ της Κοσμοσώτειρας σε συνδυασμό με την άμεση γεινίαση της πόλεως με το Δέλτα του Έβρου, την καθιστούν πόλο έλξης για πολυάριθμους επισκέπτες.

Το Δημοτικό Διαμέρισμα Φερών έχει μεριμνήσει για την εξυπηρέτηση των επισκεπτών με το Δημοτικό Τουριστικό Κέντρο από το οποίο μπορεί κανείς να ενημερωθεί υπεύθυνα και διεξοδικά για τα πιο αξιόλογα μέρη των Φερών και της ευρύτερης περιοχής του Νομού.

ΙΣΤΟΡΙΑ

Αφετηρία της ιστορικής διαδρομής της πόλης των Φερών είναι το 1151 μ.Χ που ο Ισαάκιος Κομνηνός-Σεβαστοκράτορας και γιος του αυτοκράτορα Αλέξιου αναγείρει στην κατοικημένη από τους παλαιολιθικούς χρόνους περιοχή, την Ιερά Μονή της Παναγίας της Κοσμοσώτειρας.

Η περιοχή αυτή επονομαζομένη από τους αρχαίους Έλληνες ως «Βήρος», καταλαμβάνει στρατηγικής σημασίας θέση δίπλα στην Εγνατία οδό και κοντά στην κορυφή του Δέλτα, γεγονός που δικαιολογεί τη χωροθέτηση του μοναστηριακού συγκροτήματος. Αρχή του συγκροτήματος αυτού αποτελεί ο μεγαλοπρεπής ναός, στα πρότυπα της Αγίας Σοφίας, αφιερωμένος στην Παναγία την Κοσμοσώτειρα, δείγμα υψηλής αρχιτεκτονικής και αγιογραφικής ποιότητας, άφθαστο σημείο ως τα σύγχρονα χρόνια.

Ο οικισμός εξελίσσεται στη σημαντική πόλη Βήρα η οποία δεσπόζει στα επόμενα 200 χρόνια, όντας κτισμένη στο σταυροδρόμι των οδών προς την Κωνσταντινούπολη. Στο τέλος των χρόνων αυτών η πόλη γίνεται μάρτυρας των δραματικών βυζαντινών εμφυλίων σπαραγμών, ερημώνεται, αποδεκατίζεται πληθυσμιακά και καταπονημένη πια, υποδουλώνεται το 1357 στους Οθωμανούς Τούρκους.

Η Βήρα υποβαθμίζεται στρατιωτικά, το καθολικό της Κοσμοσώτειρας μετατρέπεται σε μουσουλμανικό τέμενος και η πόλη μετονομάζεται σταδιακά σε Φέρες. Η γεωγραφική της θέση όμως καθορίζει τον οικονομικό και πολιτικό της χαρακτήρα και την αναδεικνύει σε βασικό εμπορικό και διοικητικό κέντρο της δυτικής όχθης του ποταμού Έβρου μέχρι τα μέσα του περασμένου αιώνα.



ΠΑΝΑΓΙΑ ΚΟΣΜΟΣΩΤΕΙΡΑ

Αυτή που ο Ισαάκιος Κομνηνός αναφώνησε «Ω Πανόπτρια Παμβασίλισσα...». Κτίστηκε από τον Ισαάκιο Κομνηνό το 1151. Την ονόμαζαν Αγία Σοφία, γιατί είναι μικρογραφία της Αγίας Σοφίας του Ιουστινιανού.

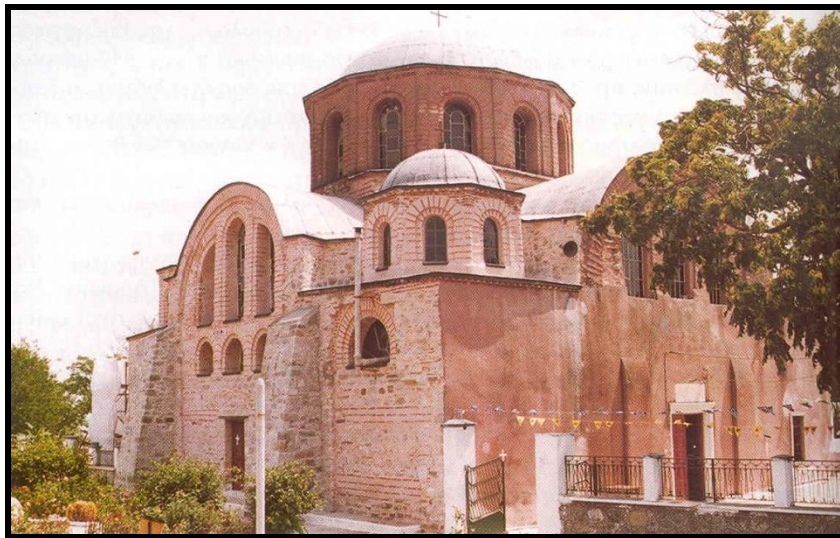

Είναι σήμερα το ζωντανό και μεγαλόπρεπο βυζαντινό μνημείο και παραμένει το σύμβολο μιας μεγάλης πολιτιστικής εποχής της Θράκης, αλλά και μιας σημαντικής εκκλησιαστικής και πολιτικής πρωτοβουλίας της εποχής. Είναι από τα σημαντικότερα μνημεία της Ελλάδας και των Βαλκανίων και δικαίως λέγεται «Παρθενώνας της Θράκης».

ΤΟ ΥΔΡΑΓΩΓΕΙΟ

Στη στροφή του δρόμου προς Φέρες, πάνω στον αρχαίο ποταμό Σαμία, φαίνεται το βυζαντινό υδραγωγείο που μετέφερε το νερό από μακρινή πηγή στον οικισμό της μονής. Μεγαλόπρεπες οι δύο καμάρες, ύψους 5 μέτρων, ανοίγματος 7 μέτρων και πλάτους 1,30 μέτρων. Κτισμένο πριν 800 χρόνια από πυρόλιθο, με πλίνθους στους οριζοντίους αρμούς, με προσωπική επίβλεψη του Ισαάκιου Κομνηνού. ΔΟΡΙΣΚΟΣ

Ένας από τους σπουδαίους σταθμούς που χάραξε ο Μέγας Αλέξανδρος στο μεγάλο δρόμο που ονομάστηκε αργότερα Εγνατία οδός, ήταν ο αρχαίος Δορίσκος. Ένας πλούσιος κάμπος, που και μόνο από τους αρχαίους συγγραφείς βγαίνει το συμπέρασμα ότι κρύβει πνευματικό και ιστορικό θησαυρό στον αρχαιολογικό του χώρο.

Σήμερα υπάρχει το χωριό Δορίσκος 4 χιλιόμετρα νοτιοδυτικά των Φερών, αριστερά της Εγνατίας οδού.

Στο Δορίσκο βρίσκεται το Στρώο «Οπλαρχηγού Χρυσομαλλίδη Ιωάννη»

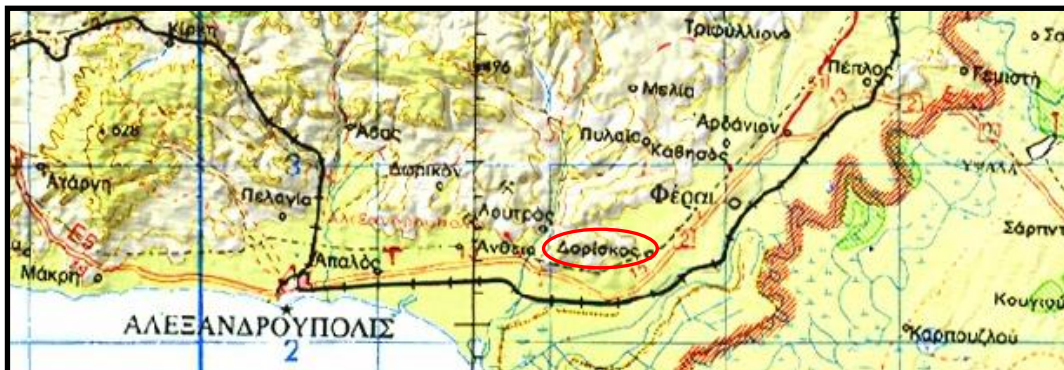

ΤΟ ΔΕΛΤΑ ΤΟΥ ΕΒΡΟΥ

Εκεί όπου ο ποταμός Έβρος ενώνεται με το Θρακικό πέλαγος σε μια έκταση 190.000 στρεμμάτων, διαμορφώνεται το εύφορο, πολυδαίδαλο Δέλτα του.

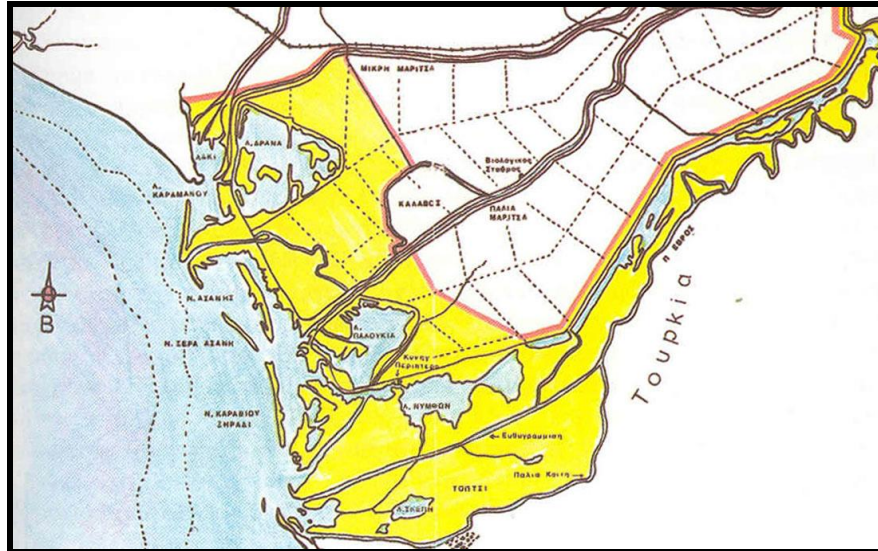

Τα αποξηραντικά έργα της δεκαετίας του '50 προσέφεραν στο ντόπιο πληθυσμό απέραντες εκτάσεις για καλλιέργεια περιορίζοντας όμως το ζωτικό χώρο του υγρότοπου σε 90.000 στρέμματα.

Οι βιότοποι του Δέλτα είναι μοναδικοί με σπάνια χαρακτηριστικά, γεγονός που οφείλεται στις επιδράσεις που δέχεται λόγω της πλεονεκτικής γεωγραφικής του θέσεως στο σταυροδρόμι τριών ηπείρων.

Στην ευρύτερη περιοχή του υγρότοπου αναπτύσσονται συνολικά 22 αυτοτελείς φυτοκοινωνίες. Τα φυτικά είδη που συμμετέχουν στη διαμόρφωση της βλάστησης του Δέλτα ανέρχονται σε 350. Η μεγάλη ποικιλομορφία βλάστησης περιλαμβάνει χαρακτηριστικά υδρόφιλα είδη δένδρων (λεύκες, ιπιές, σκλήθρα κλπ.), βοσκότοπους και καλαμιώνες καθώς επίσης αμμοθίνες και αρμυρήθρες.

Στον πλούσιο σε βλάστηση υδροβιότοπο φιλοξενούνται πολυάριθμα είδη πουλιών, όλες τις εποχές του έτους. Από τα 407 είδη της χώρας μας, τα 304 συναντώνται εδώ, ανάμεσά τους και αρκετά σπάνια. Κυριαρχούν οι χηνόπαπιες, οι κορμοράνοι, οι κύκνοι, οι πελεκάνοι, τα φλαμίγκος, οι πελαργοί, οι ερωδιοί. Πολλά είδη βρίσκουν καταφύγιο στις αμμοθησίδες, που έχουν σχηματίσει οι προσχώσεις του ποταμού στα ρηχά της θάλασσας.

Ο καθοριστικός ρόλος στην οικολογική ισορροπία της περιοχής το εντάσσει στους βιότοπους διεθνούς σημασίας, που προστατεύονται από τη συνθήκη Ραμσάρ (RAMSAR).



Οι διακλαδώσεις του ποταμού και τα θαλάσσια ρεύματα έχουν δημιουργήσει ένα σύμπλεγμα από λίμνες, υφάλμυρες λιμνοθάλασσες, φυσικά κανάλια, που μαζί με τον κυρίως όγκο του ποταμού και το παρόχθιο δάσος από ιτιές, σκλήθρα και θαμνώδη βλάστηση, συνθέτουν το μοναδικό τοπίο του Δέλτα.

Πληροφορίες για επισκέψεις και ξεναγήσεις στο Δέλτα του Έβρου μπορεί να αναζητήσει κανείς στο Δημοτικό – Τουριστικό Κέντρο των Φερών (τηλ. 25550 24310).

ΤΟ ΔΑΣΟΣ ΤΗΣ ΔΑΔΙΑΣ

Στο μέσον του νόμου Έβρου, στην καρδιά μιας δασοσκέπαστης περιοχής, βρίσκεται το φημισμένο για τον πλούτο και την ποικιλία της άγριας ζωής, Δάσος Δαδιάς. Μια προστατευόμενη περιοχή από το 1980. Το τοπίο και η βλάστηση του χαρακτηρίζονται από έντονη ποικιλομορφία. Εκτεταμένα δάση πεύκων και δρυών εναλλάσσονται με ολόδροσες ρεματιές, μικρά χωράφια και βοσκοτόπια.

Τα αρπακτικά πουλιά είναι το στοιχείο που κάνει το δάσος της Δαδιάς ξεχωριστό. Γύπες, αετοί, γερακίνες και γεράκια βρίσκουν εδώ κατάλληλα μέρη για φώλιασμα, άφθονη τροφή, αλλά και την απαραίτητη ησυχία για την ευαίσθητη περίοδο της αναπαραγωγής. Συνολικά φωλιάζουν 23 είδη αρπακτικών πουλιών, ενώ με εκείνα που ξεχειμωνιάζουν ή σταθμεύουν κατά τη μετανάστευση, ο αριθμός στα είδη αρπακτικών φτάνει τα 36. Εκτός από τα μοναδικά είδη άγριων πουλιών, έχουν καταγραφεί και 40 είδη ερπετών και αμφίβιων, πολλά μεγάλα και μικρά θηλαστικά.

Στο Οικοτουριστικό Κέντρο λειτουργούν ξενώνες 10 δωματίων δυναμικότητας 30 κλινών, αναψυκτήριο καθώς και αίθουσα προβολών και σεμιναρίων. Εδώ θα σας υποδεχτούν εκπαιδευμένοι ξεναγοί για να σας δώσουν πληροφορίες και έντυπο υλικό.

Για περισσότερες πληροφορίες και κρατήσεις:

Οικοτουριστικός Ξενώνας, τηλ. 25540 32263

Οργάνωση Οικοξεναγήσεων, τηλ. 25540 32209

Η ΓΕΦΥΡΑ ΤΩΝ ΚΗΠΩΝ ΚΑΙ Η ΕΓΝΑΤΙΑ ΟΔΟΣ

Σε απόσταση λίγων χιλιομέτρων από την πόλη των Φερών και υπό την περιοχή ευθύνης της Ταξιαρχίας βρίσκεται η Γέφυρα των Κήπων. Περνώντας πάνω από τον ποταμό Έβρο, αποτελεί το βασικό οδικό σύνδεσμο μεταξύ Ελλάδας και Τουρκίας.

Η γέφυρα, μήκους 750 μέτρων, είναι διχοτομημένη, με τους σκοπούς των δύο χωρών να βρίσκονται πάνω σε αυτήν, ενώ ακριβώς πάνω στο όριο υψώνονται οι αντίστοιχες σημαίες.



Στη Γέφυρα των Κήπων οδηγεί ένας από τους πιο σύγχρονους αυτοκινητόδρομους στην Ελλάδα, η Εγνατία Οδός, η οποία καταλήγει εκεί έχοντας διασχίσει σχεδόν όλη τη Βόρεια Ελλάδα. Στη φωτογραφία διακρίνεται ο τελευταίος κόμβος της Εγνατίας Οδού (κόμβος του Αρδανίου) πριν από τα σύνορα, ο οποίος τη συνδέει με τη βασική οδική αρτηρία του Νομού Έβρου (Αλεξ/πολη – Ορεστιάδα) και βρίσκεται μόλις 4 χιλιόμετρα από την πόλη των Φερών.



ΟΙ ΦΕΡΕΣ ΣΗΜΕΡΑ

Το Δημοτικό Διαμέρισμα Φερών είναι νέος σχετικά οργανισμός. Ιδρύθηκε το 1987 με την συγχώνευση τριών κοινοτήτων και έξι οικισμών, για να συμβάλει στην αναδιάρθρωση της αυτοδιοίκησης στη χώρα μας και να δημιουργήσει τις προϋποθέσεις για μια σύγχρονη απάντηση στα προβλήματα και τις απαιτήσεις της Ελληνικής υπαίθρου. Με την συνένωση των Δήμων (Καποδίστρια) από το 2010 ανήκει στο Δήμο Αλεξ/πολεως.

Η πόλη των Φερών βρίσκεται 28 χλμ. Βόρειο-Ανατολικά της Αλεξανδρούπολης με τη οποία έχει πυκνή οδική συγκοινωνία. Εξελίσσεται συνεχώς ως το διοικητικό, πολιτιστικό και οικονομικό κέντρο μιας ευρύτερης γεωοικονομικής ενότητας, η οποία αριθμεί γύρω στους 17000 κατοίκους και η οποία σε παλαιότερες διοικητικές διαιρέσεις συγκροτούσε την Επαρχία Φερών. Είναι έδρα αρκετών Δημόσιων Υπηρεσιών και Τραπεζών. Πρωτοτυπεί στην οργάνωση και στη λειτουργία των σχολικών μονάδων, μεταφέροντας τους μαθητές απ' τους οικισμούς με ιδιότητα λεωφορεία του δημοτικού διαμερίσματος Φερών, στα εκπαιδευτικά κέντρα της πόλης.

Η γεωργία αποτελεί την κινητήρι δύναμη της τοπικής οικονομίας. Η πόλη με τους κατοίκους δίνει καθημερινά τη μάχη, όπως άλλωστε όλη η Θράκη, να συντονίσει τα βήματα της με την ανάπτυξη και των άλλων παραγωγικών κλάδων, ώστε να αποκτήσει μια πιο διαφοροποιημένη και ολοκληρωμένη οικονομική βάση. Χρειάζεται οξυγόνο με εναλλακτικές μορφές δραστηριοτήτων, για να μην αφυδατωθεί κοινωνικοοικονομικά.

Ο οικότουρισμός, με πόλο τον υγροβιότοπο του Δέλτα και η αξιοποίηση της πολιτιστικής κληρονομιάς, με αναφορά την ιστορία και το μνημείο της Παναγίας Κοσμοσώτηρας, αποτελούν σημαντικούς άξονες για την αναβάθμιση του χώρου με μέτρο τον άνθρωπο, τη φύση και τον πολιτισμό.

Ως αγροτούπολη κυρίως, έχει όλα τα χαρακτηριστικά μιας αγροτοκοινωνίας. Την ηρεμία και την ευγένεια των ανθρώπων της, την ζεστασιά και την άδολη επικοινωνία, την εμμονή στην παράδοση και τις αξίες της.

Ένας τόπος με μέτριους ρυθμούς, αλλά χωρίς πλέγματα. Ένας τόπος που πορεύεται με βαθύ το αίσθημα της αποστολής του σ' αυτό εδώ το ακροφυλάκιο του Ελληνισμού.

Το Δημοτικό Διαμέρισμα Φερών περιλαμβάνει και τα Δημοτικά Διαμερίσματα Αρδανίου, Δορίσκου, Καβησού, Πέπλου, Πυλαίας, Τριφυλλίου, Πόρου και Μοναστηρακίου.



ΠΟΛΙΤΙΣΤΙΚΑ ΓΕΓΟΝΟΤΑ

ΠΑΝΘΡΑΚΙΚΟ ΠΡΟΣΚΥΝΗΜΑ

Το Παγκόσμιο Ίδρυμα Θρακών διοργανώνει το Ετήσιο Πανθρακικό Προσκύνημα της Υπεραγίας Θεοτόκου ως προστάτιδος της Θράκης στις Φέρες, στις 15 Αύγουστου κάθε έτους, και προσκαλεί τα μέλη του Ιδρύματος, τα μέλη του συνεδρίου Θρακών, τους εκπροσώπους των αρχών, όλους τους Θρακιώτες ώστε να συνεορτάσουμε την μεγάλη πανήγυρη του Θρακικού Ελληνισμού και του τόπου μας.

Τυπικό πρόγραμμα εκδήλωσης:

- Μέγας Αρχιερατικός Πανηγυρικός Εσπερινός με αρτοκλασία στο προαύλιο του ιερού Ναού Παναγίας Κοσμοσώτειρας, προεξάρχοντος του τιμώμενου Σεβ. Μητροπολίτου.
- Λιπάνευσις της Ιεράς Εικόνας της Υπεραγίας Θεοτόκου προστάτιδος της Θράκης.
- Δεξίωσις στον χώρο του Κολυμβητηρίου (συνηθίζεται).
- Συναυλίες με τα εκάστοτε μουσικά συγκροτήματα, ως συνηθίζεται στο υπαίθριο θέατρο Φερών.

ΒΗΡΕΙΑ – ΠΟΛΙΤΙΣΤΙΚΕΣ ΕΚΔΗΛΩΣΕΙΣ ΚΑΛΟΚΑΙΡΙΟΥ

Όλες οι εκδηλώσεις πραγματοποιούνται -εκτός απροόπτου- στο Ανοικτό Θέατρο Φερών και στους οικισμούς του Δήμου, ενώ η είσοδος είναι ελεύθερη. Οι παρακάτω δράσεις αλλά και πολλές άλλες βρίσκουν εφαρμογή μεταξύ αρχές Ιουλίου και 17 Αυγούστου κάθε έτους.

- Λαϊκές βραδιές με μουσικά συγκροτήματα.
- Θεατρικές παραστάσεις υπό την αιγίδα των κατ' επιλογή ΔΗΠΕΘΕ αλλά και διαφόρων τοπικών και μη θεατρικών συλλόγων.
- Βραδιές με παραδοσιακή μουσική από τοπικά και μη συγκροτήματα.
- Εκθέσεις και εγκαίνια εκθέσεων με ποικίλο πολιτιστικό περιεχόμενο.
- Καλλιτεχνικές χορωδίες από όλη την Ελλάδα.
- Φεστιβάλ έντεχνου ελληνικού τραγουδιού & παραδοσιακών χορών.
- Προβολή των τουριστικών αξιοθέατων της περιοχής.

ΚΑΡΝΑΒΑΛΙ

Σημαντικό πολιτισμικό γεγονός της Θράκης αποτελούν οι εκδηλώσεις του καρναβαλιού που οργανώνουν την Καθαρά Δευτέρα το Δημοτικό

Διαμέρισμα Φερών σε συνεργασία με τον Καρναβαλικό σύλλογο Φερών και τη συμμετοχή των πολιτών.

Χιλιάδες επισκέπτες έχουν την ευκαιρία κάθε χρόνο να απολαύσουν μοναδικές και πρωτότυπες εκδηλώσεις αυθεντικής και παραδοσιακής μορφής και περιεχομένου.



ΠΑΝΘΡΑΚΙΚΗ ΑΓΡΟΤΙΚΗ ΕΚΘΕΣΗ

Το Δημοτικό Διαμέρισμα Φερών σε συνεργασία με τη Περιφέρεια Αν. Μακεδονίας και Θράκης και άλλους τοπικούς φορείς, διοργανώνει την Πανθρακική Αγροτική Εκθεση Φερών, στις Φέρες, στα μέσα Σεπτεμβρίου κάθε έτους, με την συμμετοχή επιχειρήσεων και φορέων που παράγουν προϊόντα και παρέχουν υπηρεσίες στον αγροτικό τομέα.

Οι σκοποί της έκθεσης είναι:

- Να αποδείξει τον αναδασμό, τα προβλήματα και τις προοπτικές της γεωργίας.
- Να αποτελέσει το πρώτο βήμα μιας στενότερης συνεργασίας μεταξύ των ζωντανών παραγωγικών δυνάμεων του πρωτογενούς και του μεταποιητικού τομέα.
- Να αναδείξει την ανάγκη βελτίωσης της ανταγωνιστικότητας των αγροτικών προϊόντων μέσα στον Ευρωπαϊκό χώρο.
- Να προάγει τη σύγχρονη αντίληψη για τη φυτοπροστασία της γεωργικής παραγωγής με μέσα και μεθόδους φιλικές προς το περιβάλλον.
- Να ενημερώνει το καταναλωτικό κοινό σε θέματα προστασίας της δημόσιας υγείας με τα υψηλής ποιότητας παραγόμενα γεωργοκτηνοτροφικά προϊόντα.
- Να αναπτύξει συνεργασία μεταξύ αγροτών και προμηθευτών αγροτικών εφοδίων σύγχρονης τεχνολογίας.
- Να προωθήσει τις συλλογικές μορφές δράσης των αγροτών.
- Να προωθήσει τις συλλογικές μορφές δράσεις των αγροτών.
- Να αναδείξει ότι η ανάπτυξη της αγροτικής οικονομίας αποτελεί το βασικότερο θεμέλιο για την ολοκληρωμένη και ταχύρρυθμη ανάπτυξη της υπαίθρου.



- ΑΞΙΟΛΟΓΑ ΣΗΜΕΙΑ

ΠΑΙΔΙΚΗ & ΕΦΗΒΙΚΗ ΒΙΒΛΙΟΘΗΚΗ

Η Παιδική – Εφηβική βιβλιοθήκη Φερών δημιουργήθηκε από τον Οργανισμό Παιδικών – Εφηβικών Βιβλιοθηκών σε συνεργασία με το Δήμο Φερών. Λειτουργεί από το 1983 και επιδοτείται από το ίδρυμα Μποδοσάκη.

Απευθύνεται σε παιδιά από 4 έως 18 χρονών, ενώ αυτή τη στιγμή διαθέτει 6000 τίτλους βιβλίων και είναι εφοδιασμένη με βίντεο, διαφάνειες, δίσκους και κασέτες, αφίσες με έργα Ελλήνων και ξένων ζωγράφων, καθώς και με επιτραπέζια παιχνίδια.



ΛΑΟΓΡΑΦΙΚΟ – ΙΣΤΟΡΙΚΟ ΜΟΥΣΕΙΟ

Το Λαογραφικό – Ιστορικό Μουσείο Φερών δημιουργήθηκε το 1996 από τον αστυνομικό Νικόλαο Γκότση και νυν Αντιδήμαρχο Δ.Δ. Φερών.

Στις Φέρες, πόλη κληρονόμο της Βυζαντινής Βήρας, ήταν έντονη η απαίτηση για τη δημιουργία μιας πολιτιστικής Κιβωτού που θα φυλασσόταν και θα διασωζόταν η μνήμη και η ιστορική κληρονομιά της περιοχής. Σε ένα ιδιόκτητο μικρό αλλά ζεστό χώρο, ο επισκέπτης κάνει μια βουτιά στο ιστορικό παρελθόν της περιοχής, ταξιδεύοντας πίσω στο χρόνο, μέσα από τα γεωργικά εργαλεία, παλαιά κουδούνια, και φορεσιές.

Χάρη στην ιδιωτική πρωτοβουλία, στο πάθος και στο μεράκι, στην πόλη των Φερών ένας δυνατός κρίκος συνδέει το χθες με το σήμερα.

Για περισσότερες πληροφορίες: Τηλ. 25550 23214.



ΥΠΑΙΘΡΙΟ ΘΕΑΤΡΟ

Βρίσκεται δίπλα στον ποταμό Σαμία, κάτω από το φως των άστρων. Πρόσφατο δημιούργημα του Δήμου Φερών, για να φιλοξενεί καλλιτεχνικές εκδηλώσεις κατά τη θερινή περίοδο.





ΔΙΑΜΟΝΗ

Η Ταξιαρχία παρέχει ευκολίες διαμονής στα στελέχη της, καθώς διαθέτει, στην πόλη των Φερών, 4 συγκροτήματα Στρατιωτικών Οικημάτων Αξιωματικών και Μονίμων Υπαξιωματικών (ΣΟΑ – ΣΟΜΥ), με 38 διαμερίσματα και έναν ξενώνα προσωρινής διαμονής. Επιπλέον, λειτουργεί και ένα συγκρότημα στον Πέπλο (8 διαμερίσματα).

Για την εξυπηρέτηση αναγκών προσωρινής στέγασης των Ανωτέρων και Ανωτάτων αξκών διαμορφώθηκε ξενώνας στην πολυκατοικία των ΣΟΑ. Τηλέφωνο επικοινωνίας για αιτήσεις : 25550 – 84104 ή 84144 (ΕΨΑΔ 845 - 4104 ή 4144).

Παλαιά ΣΟΑ
Οδ. Μ. Αλεξάνδρου



Μ. Αλεξάνδρου



ΣΟΑ 6 Διαμερισμάτων επί οδού ΑΝΑΤΟΛΙΚΗΣ ΘΡΑΚΗΣ.

Νέος Συνοικισμός Φερών (Τέρμα οδ. ΚΟΥΝΤΟΥΡΙΩΤΗ)



ΣΟΜΥ 4- πολυκατοικία επί της οδού ΚΑΖΑΝΤΖΑΚΗ.



ΣΟΜΥ 4-πολυκατοικία επί της οδού ΕΓΝΑΤΙΑΣ



ΣΟΑ χωρ. ΠΕΠΛΟΥ



Για οποιοδήποτε θέμα σχετικό με τη στέγαση και για υποβολή αιτήσεων, μπορείτε να απευθυνθείτε στο Διευθυντή του 4^{ου} ΕΓ και συγκεκριμένα στο τηλέφωνο 25550 - 84104 (ΕΨΑΔ 845-4104).



ΠΑΡΟΧΕΣ

Α. ΒΡΕΦΟΝΗΠΙΑΚΟΣ ΣΤΑΘΜΟΣ

Στο βασικό συγκρότημα των ΣΟΑ, από το Φεβρουάριο του 2007 λειτουργεί υπ' ευθύνη της Ταξιαρχίας ένας Βρεφονηπιακός Σταθμός με δυνατότητες φιλοξενίας μέχρι 25 παιδιών (μόνο νήπια). Τα στελέχη μπορούν να εγγράψουν τα παιδιά τους κατόπιν αιτήσεως, απευθυνόμενοι στο τηλέφωνο του Βρεφονηπιακού Σταθμού (25550 – 24829).



Β. ΓΥΜΝΑΣΤΗΡΙΑ

(1) Γυμναστήριο Στρ/δου «Υπλγού (ΠΒ) ΒΟΓΙΑΤΖΗ Ν.» (Καβησός)
(ώρες: καθημερινές 15:00 – 20:00, αργίες 11:00-13:00 & 16:00-20:00)

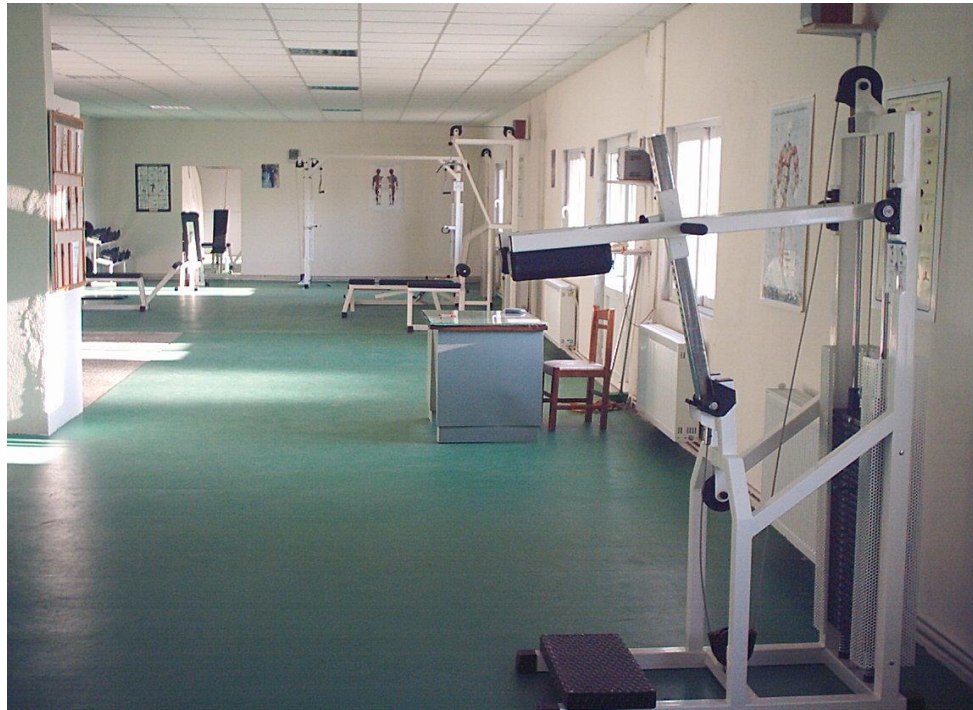

ΤΗΛΕΦΩΝΑ – ΔΙΕΥΘΥΝΣΕΙΣ

ΓΕΝΙΚΑ

- **31 Μ/Κ ΤΑΞ (Τηλ. Κέντρο 2555084000, ΕΨΑΔ 845-4000, WIND 6936796990/*7796990 ή 6936796992/*7796992**
- ΚΕΠ: 25550 88080
- Αστυνομία 25550 23333
- Δημαρχείο 25550 88170
- Δημοτικό – Τουριστικό Κέντρο 25550 24310
- Ιατρικό Κέντρο Υγείας 25550 31206 / 22222
- Ιατροί Συμβεβλημένοι με το ΥΕΘΑ
 - Κορκίνωφ Μίροσλαβ (Παθολόγος) Δημοκρίτου 26 25550 23233
 - Παράσχου Αθηνά (Βιοπαθολόγος / Μικροβιολόγος) 25^{ης} Μαρτίου 19 25550 88300
 - Πάνου Μαρία (Βιοπαθολόγος / Μικροβιολόγος) Ολύμπου 10 25550 22122

- Ιορδανίδης Βαλεντίν (Παιδίατρος)
Δημοκρίτου 17
- Παπαγόρα Στεριανή (Παιδίατρος)
Ολύμπου 10 25550 36650
- **Οδοντίατροι**
 - Πετρίχος
 - Κυριακίδη
 - Τσιομπάνης
 - Τσαμηλδούνη
 -
- **Φαρμακεία**
 - Τσουλούκη Χρυσούλα
Ανδρούτσου 17 25550 22744
 - Μπουρουλίτης Παναγιώτης
Δημοκρίτου 25 25550 22273
 - Μαλάκη Ελένη
Ορφέως 2 25550 24333
 - Ηλιάκη Βασιλική
Πλ. Νικ. Πλαστήρα 3 25550 22229
- **Τράπεζες**
 - Αγροτική 25550 22288 (Δντης)
 - Εθνική 25550 22480 (Δντης)
 - Γενική ATM στη ΛΑΦ Φερών
 - Εμπορική ATM πλησίον ΛΑΦ Φερών
 -
- **Σχολεία**
 - 1^ο Δημοτικό 25550 22377 (Δντης)
 - 2^ο Δημοτικό 25550 22296 (Δντης)
 - 3^ο Δημοτικό 25550 22571 (Δντης)
 - Γυμνάσιο 25550 22269 (Δντης)
 - Λύκειο 25550 22225 (Δντης)

- **Νηπιαγωγεία**
 - 1^ο Νηπιαγωγείο 25550 23588
 - 2^ο Νηπιαγωγείο 25550 23589
 - 3^ο Νηπιαγωγείο 25550 22879
 - 4^ο Νηπιαγωγείο 25550 88015
- **Παιδικοί Σταθμοί**
 - 1^{ος} Παιδικός Σταθμός 25550 22301
 - 2^{ος} Παιδικός Σταθμός 25550 22562
 - Παιδικός Σταθμός (Πέπλου) 25550 31213
- **Βρεφονηπιακός Σταθμός Ταξιαρχίας** 25550 24829
- **Φροντιστήρια Ξένων Γλωσσών**
 - Καμπεριδής Ιωάννης
Δημοκρίτου 26 25550 23704
 - Διαμαντόπουλος Ιωάννης
Δημοκρίτου 34 25550 24752
 - Κοτζαμάνη Μαρία
Ολύμπου 1 25550 22888
- **Ξενοδοχεία**
 - Αργυρορρύτης (***)
Έναντι Σταδίου Φερών 25550 88120
Ενδ. Τιμές (Δίκλινο 55 Ευρώ, Μονόκλινο 45 Ευρώ)
 - Ανθή (**)
Δημοκρίτου 1 25550 24201
Ενδ. Τιμές (Δίκλινο 40 Ευρώ, Μονόκλινο 30 Ευρώ)
 - ΔΕΛΤΑ (***)
Β. Γεωργίου Β' 18 25550 22015
Ενδ. Τιμές (Δίκλινο 50 Ευρώ, Μονόκλινο 40 Ευρώ)
- **ΟΤΕ** 25550 22399
- **ΕΛΤΑ** 25550 22345
- **ΛΑΦ Φερών** 25550 24718
- **ΛΑΦ Αλεξ/πολης** 25510 62297 (ΕΨΑΔ 846 2297)
- **Κλειστό Γυμναστήριο** 25550 24566
- **Κολυμβητήριο** 25550 24860
(Λειτουργία Ιούνιο – Αύγουστο)
- **Ραδιοφωνικός Σταθμός Sferikos** 25550 24211

ΣΥΓΚΟΙΝΩΝΙΕΣ

- **ΚΤΕΛ** 25550 22219
Καθημερινά δρομολόγια για Αλεξ/πολη και Ορεστιάδα
- **ΟΣΕ** 25550 22356
Καθημερινά δρομολόγια για Αλεξ/πολη και Ορεστιάδα
- **ΤΑΞΙ** 25550 22242
- **Αεροδρόμιο Αλεξ/πολης** 25510 89300
 - Ολυμπιακή Αεροπορία 25510 26361
Τρεις πτήσεις καθημερινά για Αθήνα
 - Aegean Airlines 25510 89150
Δύο πτήσεις καθημερινά για Αθήνα
 - C-130 Π.Α.
Πτήση κάθε¹ : Δευτ. 1^η&3^η Πέμ. Παρ.
 - Από Ελευσίνα 08:30 12:00
 - Από Αλεξανδρούπολη 17:00
- **Λιμεναρχείο Αλεξ/πολης** 25510 26468 / 26619
Καθημερινά δρομολόγια για Σαμοθράκη

ΕΝΩΣΗ ΕΠΑΓΓΕΛΜΑΤΙΩΝ & ΒΙΟΤΕΧΝΩΝ

Οι Φέρες διαθέτουν την απαιτούμενη, για τις ανάγκες μιας επαρχιακής κωμόπολης, αγορά, με σούπερ μάρκετ και εμπορικά καταστήματα. Παράλληλα, ο ικανοποιητικός αριθμός σε εστιατόρια, ταβέρνες, ζαχαροπλαστεία κτλ, προσφέρουν αρκετές δυνατότητες για διασκέδαση. Κάθε Δευτέρα λαμβάνει χώρα, μπροστά στο Δημαρχείο ή στο ΚΤΕΛ, υπαίθρια αγορά με πωλητές φρούτων, λαχανικών, ενδυμάτων, υποδημάτων, κτλ.

ΑΓΙΟΓΡΑΦΙΕΣ - ΕΚΚΛΗΣΙΑΣΤΙΚΑ ΕΙΔΗ

ΜΑΡΓΑΡΙΤΗ ΕΥΑΓΓΕΛΙΑ | ΑΓΙΑΣ ΣΟΦΙΑΣ 2 | 25550 23660

ΑΙΘΟΥΣΑ ΔΕΞΙΩΣΕΩΝ

ΜΥΛΩΝΑ ΔΑΦΝΗ | 1^ο ΧΙΛ ΑΡΔΑΝΙΟΥ-ΟΡΕΣΤΙΑΔΑΣ | 25550 23154

ΑΛΟΥΜΙΝΟΚΑΤΑΣΚΕΥΕΣ

ΑΝΘΟΠΩΛΕΙΟ

ΓΙΑΓΛΗΣ ΓΙΑΝΝΗΣ | ΑΘΑΝΑΣΙΟΥ ΔΙΑΚΟΥ 19 | 25550 22830

ΠΑΠΑΘΑΝΑΣΙΟΥ ΕΥΤΥΧΙΑ | ΨΑΡΩΝ 1 | 25550 22221

ΑΝΤΑΛΛΑΚΤΙΚΑ

¹ Τα δρομολόγια του C-130 καθορίζονται ανά 6-μηνο

ΠΟΪΡΑΖΙΔΗΣ ΧΡΗΣΤΟΣ | ΔΗΜΟΚΡΙΤΟΥ 11 | 25550 22488

ΑΝΤΙΠΡΟΣΩΠΟΣ ΓΕΩΡ. ΜΗΧΑΝΗΜΑΤΩΝ

ΑΓΓΕΛΟΠΟΥΛΟΥ ΧΡΥΣΗ | ΕΓΝΑΤΙΑΣ | 25550 24177

ΠΑΠΑΖΟΓΛΟΥ ΔΗΜΟΣ | ΠΛΑΤΕΙΑ ΕΛΕΥΘΕΡΙΑΣ 2 | 25550 24208

ΑΝΤΙΠΡΟΣΩΠΕΙΕΣ

ΠΑΠΑΔΟΠΟΥΛΟΣ ΓΕΩΡΓΙΟΣ | 50^{ΟΥ} ΣΥΝΤΑΓΜΑΤΟΣ 13 | 25550 22212

ΑΝΑΚΑΤΑΣΚΕΥΗ ΣΥΜΠΛΕΚΤΟΥ

ΝΑΚΟΣ ΓΕΩΡΓΙΟΣ | ΕΓΝΑΤΙΑΣ 55 | 25550 22084

ΑΡΤΟΠΟΙΕΙΟ

ΓΙΑΛΑΝΤΖΗΣ ΙΩΑΝΝΗΣ | ΕΓΝΑΤΙΑΣ | 25550 24412

ΚΑΠΤΣΙΚΑ ΠΑΣΧΑΛΙΑ | ΚΩΝ/ΠΟΛΕΩΣ 74 | 25550 22702

ΤΣΑΠΡΑΖΗ ΚΑΛΛΙΟΠΗ | ΜΑΚΡΑΣ ΓΕΦΥΡΑΣ 5 | 25550 22392

ΚΑΔΟΓΛΟΥ ΚΩΝ/ΝΑ | Β.ΓΕΩΡΓΙΟΥ Β2 | 25550 24618

ΑΣΦΑΛΕΙΕΣ ΖΩΗΣ

ΚΕΣΕΣΙΔΗΣ ΙΩΑΝΝΗΣ | ΔΗΜΟΚΡΙΤΟΥ 6 | 25550 24324

ΠΟΙΡΑΖΙΔΟΥ ΑΛΕΞΑΝΔΡΑ | ΟΡΦΕΩΣ 1 | 25550 24044

ΑΣΦΑΛΙΣΤΙΚΟΣ ΣΥΜΒΟΥΛΟΣ

ΔΙΑΜΑΝΤΙΔΗΣ ΗΛΙΑΣ | ΠΕΠΛΟΣ | 25550 31766

ΒΙΒΛΙΟΠΩΛΕΙΟ

ΠΑΠΑΔΑΚΗΣ ΑΘΑΝΑΣΙΟΣ | ΑΘΑΝΑΣΙΟΥ ΔΙΑΚΟΥ 5 | 25550 22258

ΒΟΥΛΓΑΡΑΚΗ ΣΟΦΙΑ | 28^{ΗΣ} ΟΚΤΩΒΡΙΟΥ | 25550 22325

ΒΙΒΛΙΟΠΩΛΕΙΟ - ΚΕΝΤΡΟ ΤΥΠΟΥ

ΤΣΙΟΜΠΑΝΗ ΠΑΓΩΝΑ | ΟΡΦΕΩΣ 11 | 25550 24240

ΒΙΟΤΕΧΝΙΑ ΥΦΑΝΤΩΝ

ΜΕΪΜΑΡΟΓΛΟΥ ΕΜΜΑΝΟΥΗΛ | ΣΟΥΛΙΟΥ 2 | 25550 22494

ΒΙΟΤΕΧΝΙΑ ΚΕΝΤΗΜΑΤΩΝ

ΜΕΪΜΑΡΟΓΛΟΥ ΣΤΑΥΡΟΣ | ΣΟΥΛΙΟΥ 2 | 25550 22494

ΕΜΠΟΡΙΑ ΕΛΑΣΤΙΚΩΝ

ΔΑΛΑΤΣΗ ΣΟΥΛΤΑΝΑ | ΕΓΝΑΤΙΑΣ 29 | 25550 24663

ΕΜΠΟΡΙΑ ΗΛΕΚΤΡΙΚΩΝ ΕΙΔΩΝ

ΗΛΙΟΥ ΘΕΟΧΑΡΗΣ | ΠΕΠΛΟΣ | 25550 31577

ΕΜΠΟΡΟΣ

ΣΙΑΡΒΑΛΗ ΕΛΕΝΗ | ΠΕΠΛΟΣ | 25550 31351

ΚΟΥΜΠΡΟΓΛΟΥ ΓΕΩΡΓΙΟΣ | ΟΡΦΕΩΣ | 25550 22400

ΚΟΥΜΠΡΟΓΛΟΥ ΖΩΗ | ΔΗΜΟΚΡΙΤΟΥ 11 | 25550 22990

ΓΙΑΝΝΑΚΙΔΟΥ ΟΛΓΑ | ΑΘΑΝΑΣΙΟΥ ΔΙΑΚΟΥ 3 | 25550 22830

ΕΤΟΙΜΑ ΕΝΔΥΜΑΤΑ

ΚΑΝΑΤΑΣ ΧΑΡΑΛΑΜΠΟΣ | ΔΗΜΟΚΡΙΤΟΥ 28 | 25550 24370

ΕΜΠΟΡΟΣ ΕΤΟΙΜΩΝ ΕΝΔΥΜΑΤΩΝ

ΤΣΑΜΟΥΡΑΣ ΠΑΝΑΓΙΩΤΗΣ | Ν.ΠΛΑΣΤΗΡΑ 12 | 25550 22124

ΕΠΙΠΛΑ

ΑΛΑΤΖΙΑΣ ΝΙΚΟΛΑΟΣ | ΔΗΜΟΚΡΙΤΟΥ 8 | 25550 23188

ΕΣΤΙΑΤΟΡΙΟ

ΓΑΛΕΝΤΖΑΣ ΧΡΗΣΤΟΣ | Μ. ΑΛΕΞΑΝΔΡΟΥ 30 | 25550 22752

ΤΣΟΜΠΑΝΑΚΗ ΣΤΑΥΡΟΥΛΑ | ΟΡΦΕΩΣ 1 | 25550 23480

ΚΕΣΕΣΙΔΗΣ ΚΩΝ/ΝΟΣ | ΑΣΤΕΡΙΑ | 25550 22277

ΕΣΩΡΟΥΧΑ

ΚΑΡΑΓΓΕΛΗ ΒΛΑΧΕΡΙΑ | ΔΗΜΟΚΡΙΤΟΥ 26 | 25550 22788

ΡΕΚΑΛΙΔΟΥ ΒΑΣΙΛΙΚΗ | ΠΛ. Ν. ΠΛΑΣΤΗΡΑ | 25550 23231

ΕΜΠΟΡΙΟ ΑΝΤΑΛΛΑΚΤΙΚΩΝ ΑΥΤΟΚΙΝΗΤΟΥ

ΚΑΡΑΜΑΝΙΔΗΣ ΔΗΜΗΤΡΙΟΣ | ΠΟΛΥΤΕΧΝΕΙΟΥ 15 | 25550 22274

ΖΑΧΑΡΟΠΛΑΣΤΕΙΟ – ΑΡΤΟΠΟΙΕΙΟ

ΔΕΒΕΤΖΗ ΣΤΑΜΑΤΙΑ | ΠΛΑΤΕΙΑ ΟΜΟΝΟΙΑΣ 29 | 2555022369

ΖΑΧΑΡΟΠΛΑΣΤΕΙΟ

ΦΟΥΤΣΙΤΖΗΣ ΔΗΜΗΤΡΗΣ | ΒΑΣ. ΠΑΥΛΟΥ 9 | 25550 22179

ΗΛΕΚΤΡΟΛΟΓΟΣ ΑΥΤΟΚΙΝΗΤΟΥ

ΣΤΡΑΤΟΥΔΗΣ ΕΥΑΓΓΕΛΟΣ | ΕΓΝΑΤΙΑΣ 25 | 25550 23871

ΤΣΑΜΟΥΡΑΣ ΧΑΡΑΛΑΜΠΟΣ | ΕΓΝΑΤΙΑΣ 38 | 25550 22653

ΗΛΕΚΤΡΟΛΟΓΙΚΟ ΥΛΙΚΟ & ΕΓΚΑΤΑΣΤΑΣΕΙΣ

ΤΣΙΑΒΔΑΡΙΔΗΣ ΣΑΒΒΑΣ | 28^{ΗΣ} ΟΚΤΩΒΡΙΟΥ 27 | 25550 24442

ΗΛΕΚΤΡΙΚΑ ΕΙΔΗ

ΚΟΥΝΔΟΥΡΑΚΗΣ ΧΡΗΣΤΟΣ | 25^{ΗΣ} ΜΑΡΤΙΟΥ 15 | 25550 23250

ΤΣΙΑΒΔΑΡΙΔΗ ΚΑΛΛΙΟΠΗ | ΠΛ. ΟΜΟΝΟΙΑΣ 14 | 25550 22268

ΒΑΡΣΑΜΗΣ ΠΑΝΑΓΙΩΤΗΣ | Ν. ΠΛΑΣΤΗΡΑ | 25550 22239

ΗΛΕΚΤΡΟΝΙΚΟ ΕΡΓΑΣΤΗΡΙΟ

ΚΑΡΑΒΑΣΙΛΗΣ ΠΑΥΛΟΣ | Κ. ΠΑΛΑΙΟΛΟΓΟΥ | 25550 22292

ΗΛΕΚΤΡΟΝΙΚΑ ΕΜΠΟΡΙΟ

ΚΟΝΔΥΛΗ ΘΕΟΔΩΡΑ | ΔΗΜΟΚΡΙΤΟΥ 16 | 25550 22554

ΗΛΕΚΤΡΟΝΙΚΟΣ

ΠΙΟΣ ΝΙΚΟΛΑΟΣ | Β. ΠΑΥΛΟΥ 21 | 25550 23351

ΚΑΒΑ ΠΟΤΩΝ

ΣΙΓΛΙΔΟΥ ΔΗΜΗΤΡΑ | ΠΛ. Ν. ΠΛΑΣΤΗΡΑ 1 | 25550 22251

ΚΑΘΑΡΙΣΤΗΡΙΟ

ΚΟΥΤΡΑ ΜΑΡΙΑ | ΔΗΜΟΚΡΙΤΟΥ 21 | 25550 22843

ΤΣΙΣΜΑΛΙΔΟΥ ΣΙΡΜΩ | ΟΡΦΕΩΣ 9 | 25550 24334

ΤΣΟΛΑΚΑΚΗ ΑΛΕΞΑΝΔΡΑ | ΠΛ. ΟΜΟΝΟΙΑΣ 19 | 25550 22870

ΚΑΦΕ – ΜΠΑΡ

ΤΣΕΛΙΔΗΣ ΑΘΑΝΑΣΙΟΣ | ΟΡΦΕΩΣ 9 | 25550 24139

ΜΠΕΔΙΝΑΚΗΣ ΣΤΑΥΡΟΣ | ΟΡΦΕΩΣ 14 | 25550 24804

ΚΑΦΕ – ΑΝΑΨΥΚΤΗΡΙΟ

ΤΣΑΡΔΙΔΗΣ ΑΝΑΣΤΑΣΙΟΣ | ΑΛΣΟΣ ΑΓ. ΠΑΡΑΣΚΕΥΗΣ | 25550 22554

ΜΠΑΤΗ ΙΩΑΝΝΑ | 28^{ΗΣ} ΟΚΤΩΒΡΙΟΥ 10 | 25550 22586

ΚΑΦΕ – ΗΛΕΚΤΡΟΝΙΚΑ

ΚΑΛΦΑ ΝΙΚΗ | 28^{ΗΣ} ΟΚΤΩΒΡΙΟΥ 4 | 25550 23691

ΚΑΦΕΚΟΠΤΕΙΟ ΠΑΡΑΔΟΣΙΑΚΟ

ΗΛΙΑΔΗΣ ΚΩΝ. ΧΡΗΣΤΟΣ | ΑΘ. ΔΙΑΚΟΥ 27 | 25550 22381

ΚΥΛΙΚΕΙΟ Κ.Τ.Ε.Λ

ΔΗΜΑΚΗ ΖΩΗ | ΔΗΜΟΚΡΙΤΟΥ 34 | 25550 22219

ΚΑΦΕΝΕΙΟ

ΙΓΝΑΤΙΑΔΗΣ ΘΕΟΔΩΡΟΣ | ΔΗΜΟΚΡΙΤΟΥ 22 | 25550 22797

ΚΑΜΗΛΑΣ ΔΗΜΗΤΡΙΟΣ | ΠΛ. ΟΜΟΝΟΙΑΣ 8 | 25550 24550

ΚΑΡΑΙΣΚΟΥ ΕΥΑΓΓΕΛΙΑ | ΔΗΜΟΚΡΙΤΟΥ 16 | 25550 24625

ΚΟΥΡΤΕΣΗ ΣΟΦΙΑ | ΚΩΝ/ΠΟΛΕΩΣ 47 | 25550 23173

ΜΕΡΑΧΤΣΑΚΗ ΑΓΑΠΗ | ΜΕΓ. ΑΛΕΞΑΝΔΡΟΥ 23 | 25550 22334

ΜΥΛΩΝΑΣ ΘΩΜΑΣ | ΑΡΔΑΝΙΟ | 25550 24276

ΚΑΝΔΥΛΑΚΗ ΕΥΘΥΜΙΑΤΑ | ΔΗΜΟΚΡΙΤΟΥ 25 | 25550 23590

ΠΕΪΧΑΜΠΕΡΗ ΔΗΜΗΤΡΑ | ΒΑΣ. ΚΩΝΣΤΑΝΤΙΝΟΥ 7 | 25550 23585

ΜΗΤΡΑΚΗΣ ΚΩΝ/ΝΟΣ | ΑΘ. ΔΙΑΚΟΥ 26 | 25550 23400

ΚΑΦΕΤΕΡΙΑ

ΚΕΣΕΣΙΔΗΣ ΣΥΜΕΩΝ | ΠΛ. ΟΜΟΝΟΙΑΣ 25550 24533

ΜΑΤΘΑΙΟΡΕΪΖΗΣ ΓΙΩΡΓΟΣ Ο.Ε | ΑΘΑΝ. ΔΙΑΚΟΥ 1 | 25550 22850

ΠΟΛΙΔΗΣ ΘΩΜΑΣ | ΚΩΝ/ΠΟΛΕΩΣ 10 | 25550 23797

ΣΠΥΡΙΔΟΠΟΥΛΟΥ ΕΛΕΝΗ | ΔΗΜΟΚΡΙΤΟΥ 8 | 25550 22110

ΠΑΠΑΔΑΚΗΣ ΜΙΧΑΗΛ/ΠΛ.ΟΜΟΝΟΙΑΣ/25550 22258

ΚΑΦΕ-ΟΥΖΕΡΙ

ΝΕΔΕΛΤΣΙΟΣ ΕΥΣΤΡΑΤΙΟΣ | Ν. ΠΛΑΣΤΗΡΑ 2 | 25550 24477

ΚΑΦΕΝΕΙΟ-ΤΑΒΕΡΝΑ

ΠΑΥΛΙΔΟΥ ΛΑΜΠΡΙΝΗ | ΚΑΒΗΣΟΣ | 25550 22764

ΚΥΛΙΚΕΙΟ ΔΗΜΑΡΧΕΙΟΥ

ΤΖΙΒΑΝΙΔΗΣ ΚΩΝ/ΝΟΣ | ΚΟΛΟΚΟΤΡΩΝΗ 22 | 25550 23115

ΚΟΜΜΩΣΕΙΣ

ΑΔΑΜ ΚΩΝ/ΝΟΣ | 25^{ΗΣ} ΜΑΡΤΙΟΥ 26 | 25550 24344

ΒΟΥΛΓΑΡΙΔΟΥ ΕΛΕΝΗ | ΠΛ. ΠΛΑΣΤΗΡΑ 14 | 25550 23725

ΓΚΙΛΑΚΗ ΕΥΓΕΝΙΑ | ΑΘ. ΔΙΑΚΟΥ 12 | 25550 22570

ΚΕΣΙΔΟΥ ΧΡΥΣΟΥΛΑ | ΑΘ. ΔΙΑΚΟΥ 29 | 25550 23890 ΚΟΥΤΣΑΚΗ
ΓΕΩΡΓΙΑ | ΒΑΣ. ΠΑΥΛΟΥ 3 | 25550 24656

ΜΙΧΑΪΛΙΔΟΥ ΚΕΡΑΤΣΟΥΔΑ | ΔΗΜΟΚΡΙΤΟΥ 12 | 25550 23267

ΠΟΪΡΙΑΖΙΔΟΥ ΧΡΥΣΑΝΘΗ | ΟΡΦΕΩΣ 8125550 23983

ΤΣΙΑΒΔΑΡΗ ΔΥΜΗΛΙΑ | ΠΛ. ΝΙΚ. ΠΛΑΣΤΗΡΑ 2 | 25550 24340

ΠΟΥΛΟΥ ΘΕΟΠΟΥΛΑ | 28^{ΗΣ} ΟΚΤΩΒΡΙΟΥ 29 | 25550 23110

ΚΟΥΡΕΙΟ

ΠΟΥΛΟΣ ΠΕΤΡΟΣ | ΟΡΦΕΩΣ 2 | 25550 24815

ΤΖΙΒΑΝΙΔΗΣ ΓΕΩΡΓΙΟΣ Ι Ν. ΠΛΑΣΤΗΡΑ 6 | 25550 24866

ΚΟΣΜΗΜΑΤΑ

ΠΑΠΑΔΑΚΗΣ ΔΗΜΗΤΡΙΟΣ | ΑΘ. ΔΙΑΚΟΥ 3 | 25550 22910

ΚΡΕΟΠΩΛΕΙΟ

ΓΕΡΜΑΛΗΣ ΚΛΕΑΝΘΗΣ | ΠΛ. ΟΜΟΝΟΙΑΣ 7 | 25550 22259

ΚΑΝΔΥΛΗΣ ΣΠΥΡΟΣ | ΠΛ. ΟΜΟΝΟΙΑΣ 7 | 25550 23266

ΣΤΑΥΡΙΔΗΣ ΜΙΛΤΙΑΔΗΣ | Ν. ΠΛΑΣΤΗΡΑ 4 | 25550 22624

ΤΣΙΟΜΠΑΝΗΣ ΧΡΗΣΤΟΣ | ΑΘΑΝΑΣΙΟΥ ΔΙΑΚΟΥ 4 | 25550 22201

ΔΡΟΣΑΚΗΣ ΘΕΟΦΑΝΗΣ | ΠΕΠΛΟΣ | 25550 31500

ΛΑΜΠΑΚΟΣ ΧΑΡΑΛΑΜΠΟΣ | ΠΕΠΛΟΣ | 25550 31360

ΧΑΤΖΗΩΑΝΝΙΔΗΣ ΑΘΑΝΑΣΙΟΣ | ΚΟΛΟΚΟΤΡΩΝΗ 2 | 25550 24750

ΒΑΦΕΙΑΔΗΣ ΘΕΟΔΩΡΟΣ | ΚΩΝ. ΠΑΛΑΙΟΛΟΓΟΥ 12 | 25550 22841

ΒΑΦΕΙΑΔΗΣ ΔΗΜΗΤΡΙΟΣ | ΚΩΝ. ΠΑΛΑΙΟΛΟΓΟΥ 12 | 25550 22471

ΚΤΗΝΙΑΤΡΙΚΑ

ΤΣΙΡΙΔΗΣ ΝΙΚΟΛΑΟΣ | ΔΗΜΟΚΡΙΤΟΥ 24 | 25550 22666

ΛΙΠΑΝΤΙΚΑ - ΑΞΕΣΟΥΑΡ ΑΥΤ/ΤΩΝ

ΚΑΡΑΜΑΝΙΔΗΣ ΕΥΣΤΑΘΙΟΣ | ΔΗΜΟΚΡΙΤΟΥ 7 | 25550 24023

ΛΑΜΑΡΙΝΑΣ

ΜΙΛΤΣΑΚΑΚΗΣ ΔΟΥΚΑΣ | ΒΟΣΠΟΡΟΥ 4 | 25550 22714

ΣΑΓΑΡΑΚΗΣ ΠΑΣΧΑΛΗΣ | 2^Ο ΧΜ ΦΕΡΩΝ-ΑΡΔΑΝΙΟΥ | 25550 23485

ΣΙΜΣΙΡΙΔΗΣ ΔΗΜΗΤΡΙΟΣ | ΕΓΝΑΤΙΑΣ | 25550 22854

ΛΟΓΙΣΤΙΚΑ

ΔΟΥΛΓΕΡΗ ΙΦΙΓΕΝΕΙΑ | Μ. ΑΛΕΞΑΝΔΡΟΥ 8 | 25550 22303

ΚΟΥΛΧΟΥΡΗΣ ΑΘΑΝΑΣΙΟΣ | ΔΗΜΟΚΡΙΤΟΥ 26 | 25550 88055
ΜΑΝΟΥΣΗ ΕΥΘΑΛΙΑ | Ν. ΠΛΑΣΤΗΡΑ 3 | 25550 22111

ΜΑΡΚΕΤ ΤΡΟΦΙΜΩΝ

ΠΙΟΣ ΚΩΝ/ΝΟΣ | ΕΓΝΑΤΙΑΣ | 25550 22820
ΠΑΠΑΔΟΠΟΥΛΟΣ ΕΥΘΥΜΙΟΣ | ΑΙΝΟΥ 30 | 25550 23330
ΡΟΥΦΟΣ ΓΕΩΡΓΙΟΣ | ΕΓΝΑΤΙΑΣ 87 | 25550 23949

ΜΙΝΙ ΜΑΡΚΕΤ

ΚΟΛΓΙΩΝΗ ΕΥΑΓΓΕΛΙΑ | ΝΙΚΟΜΗΔΙΑΣ 7 | 25550 23622
ΓΚΑΪΝΤΑΡΤΖΑΚΗΣ ΙΩΑΝΝΗΣ | ΒΕΝΙΖΕΛΟΥ 39 | 25550 24593

ΜΕΤΑΦΟΡΕΣ

ΚΩΝΣΤΑΝΤΙΝΙΔΟΥ ΣΟΦΙΑ | ΕΓΝΑΤΙΑΣ 4 | 25550 23159

ΜΗΧΑΝΟΥΡΓΟΣ

ΚΟΥΤΣΙΔΗΣ ΧΑΡΑΛΑΜΠΟΣ | ΕΓΝΑΤΙΑΣ 26 | 25550 24194

ΜΠΟΥΓΑΤΣΑ

ΤΣΕΚΗΣ ΠΑΡΑΣΧΟΣ | Μ. ΑΛΕΞΑΝΔΡΟΥ | 25550 24794

ΞΕΝΟΔΟΧΕΙΟ

ΤΡΥΦΩΝΙΔΗΣ ΑΘΑΝΑΣΙΟΣ | ΕΝ. ΣΤΑΔΙΟΥ ΦΕΡΩΝ | 25550 88120
ΚΑΔΟΓΛΟΥ ΚΛΕΑΝΘΗ | ΔΗΜΟΚΡΙΤΟΥ 1 | 25550 24201

ΞΥΛΟΥΡΓΕΙΟ

ΓΚΟΤΣΗΣ ΔΗΜΗΤΡΙΟΣ | ΣΜΥΡΝΗ 19 | 25550 23017
ΚΟΥΓΙΟΥΜΤΖΗΣ ΣΙΔΕΡΗΣ | ΠΥΛΑΙΑΣ 7 | 25550 22129
ΝΤΟΛΑΣ ΝΙΚΟΛΑΟΣ | ΕΓΝΑΤΙΑΣ 8 | 25550 22602
ΤΣΑΚΑΛΟΣ ΔΗΜΗΤΡΙΟΣ | ΜΑΚΕΔΟΝΟΜΑΧΩΝ 11 | 25550 22585
ΦΩΤΑΚΙΔΗΣ ΑΠΟΣΤΟΛΟΣ | ΠΛΑΤΩΝΟΣ 7 | 25550 22523

ΟΙΚΟΔΟΜΙΚΑ

ΓΚΙΛΑΚΗΣ ΓΕΩΡΓΙΟΣ | 1^Ο ΧΜ ΦΕΡΩΝ-ΑΛΕΞ/ΠΟΛΗΣ | 25550 24411
ΚΑΡΑΝΤΩΝΗΣ ΝΙΚΟΛΑΟΣ | ΠΥΛΑΙΑΣ 5 | 25550 22270
ΣΙΤΣΑΝΛΗ ΔΕΣΠΟΙΝΑ | 1^Ο ΧΜ ΦΕΡΩΝ-ΣΟΥΦΛΙΟΥ | 25550 23116
ΣΩΤΗΡΙΑΔΗΣ ΒΑΣΙΛΕΙΟΣ | ΠΛ.ΟΜΟΝΟΙΑΣ | 25550 22931

ΟΞΥΓΟΝΟΚΟΛΛΗΤΗΣ

ΜΙΛΤΣΑΚΑΚΗ ΒΑΣΙΛΙΚΗ | ΚΩΝ/ΛΕΩΣ 77 | 25550 23059

ΟΠΤΙΚΑ

ΚΟΥΛΙΓΚΑΣ ΧΡΗΣΤΟΣ | ΠΛΑΤΕΙΑ ΟΜΟΝΟΙΑΣ 20 | 25550 24850

ΟΠΩΡΟΛΑΧΑΝΙΚΑ

ΔΑΒΟΥΔΑΝΗ ΒΑΣΙΛΙΚΗ | ΑΘ. ΔΙΑΚΟΥ 16 | 25550 23274

ΠΡ. ΓΑΛΑΚΤΟΣ & ΕΙΔΩΝ ΖΑΧΑΡΟΠΛΑΣΤΙΚΗΣ

ΒΕΡΓΙΔΗΣ ΓΙΩΡΓΟΣ | Μ. ΑΛΕΞΑΝΔΡΟΥ 2 | 25550 23089

ΠΑΡΑΓΩΓΗ & ΕΜΠΟΡΙΑ ΕΠΙΠΛΩΝ

ΣΩΤΗΡΙΟΥ ΚΩΝ/ΝΟΣ | ΕΒΡΟΥ 8 | 25550 22008

ΠΑΙΔΙΚΑ ΕΝΔΥΜΑΤΑ

ΦΟΥΤΣΙΤΖΗ ΚΥΡΙΑΚΗ | ΔΗΜΟΚΡΙΤΟΥ 6 | 25550 24590

ΠΑΡΑΓΩΓΗ ΕΡΓΑΛΕΙΩΝ – ΧΡΩΜΑΤΑ

ΧΙΛΙΑΡΙΔΗΣ Α.Ε | 1^Ο ΧΜ ΦΕΡΩΝ-ΑΛΕΞ/ΠΟΛΗΣ | 25550 23557

ΠΑΙΔΙΚΑ ΕΙΔΗ

ΚΟΥΜΠΡΟΓΛΟΥ ΣΜΥΡΝΙΑ | 50^{ΟΥ} ΣΥΝΤΑΓΜΑΤΟΣ 11 | 25550 22188

ΠΑΝΤΟΠΩΛΕΙΟ

ΒΟΥΛΓΑΡΙΔΟΥ ΕΛΕΝΗ | ΣΑΜΟΘΡΑΚΗΣ 13 | 25550 22256

ΠΙΤΣΑΡΙΑ

ΚΑΚΑΚΗΣ ΚΩΝ/ΝΟΣ | ΕΓΝΑΤΙΑΣ 57 | 25550 24160

ΤΕΡΖΟΠΟΥΛΟΣ ΝΙΚΟΣ | ΕΓΝΑΤΙΑΣ 35 | 25550 24858

ΠΟΤΟΠΟΙΕΙΟ

ΠΑΤΑΚΙΔΟΥ ΚΛΗΡ | ΠΛ. ΟΜΟΝΟΙΑΣ 12 | 25550 22275

ΣΙΓΛΙΔΗΣ ΙΩΑΝΝΗΣ | ΚΩΝ/ΛΕΩΣ 22 | 25550 22862

ΠΡΑΚΤΟΡΕΙΟ ΠΡΟΠΟ – ΕΙΣΙΤΗΡΙΑ

ΚΟΡΔΑ ΕΥΘΥΜΙΑ | ΑΘΑΝΑΣΙΟΥ ΔΙΑΚΟΥ 2 | 25550 22304

ΡΑΦΕΙΟ

ΒΑΛΚΑΝΗ ΑΠΟΣΤΟΛΙΑ | Μ. ΑΛΕΞΑΝΔΡΟΥ 3 | 25550 24214

ΠΑΝΤΕΛΙΔΟΥ ΣΤΕΛΛΑ | 28^{ΗΣ} ΟΚΤΩΒΡΙΟΥ 31 | 25550 22064

ΣΙΔΗΡΙΚΑ - ΧΡΩΜΑΤΑ

ΒΑΛΜΑΣ ΚΩΝΣΤΑΝΤΙΝΟΣ | 25^{ΗΣ} ΜΑΡΤΙΟΥ 17 | 25550 24227

ΒΟΥΖΑΒΑΛΗΣ ΠΑΝΑΓΙΩΤΗΣ | ΑΘΑΝΑΣΙΟΥ ΔΙΑΚΟΥ 31 | 25550 24282

ΔΟΥΛΓΕΡΑΚΗ ΕΛΕΥΘΕΡΙΑ | ΔΗΜΟΚΡΙΤΟΥ 28 | 25550 22516

ΚΑΤΟΥΔΗ ΙΩΑΝΝΑ | Κ. ΠΑΛΑΙΟΛΟΓΟΥ 1 | 25550 23454

ΚΟΥΤΣΙΔΗΣ ΚΩΝΣΤΑΝΤΙΝΟΣ | 28^{ΗΣ} ΟΚΤΩΒΡΙΟΥ 9 | 25550 23349

ΣΙΔΗΡΟΥΡΓΕΙΟ

ΓΚΟΓΚΟΣ ΓΕΩΡΓΙΟΣ | Κ. ΠΑΛΑΙΟΛΟΓΟΥ 25 | 25550 22618

ΣΟΥΠΕΡ ΜΑΡΚΕΤ – ΜΑΡΙΝΟΠΟΥΛΟΣ

ΑΣΗΜΙΔΗΣ ΑΝΕΣΤΗΣ | ΠΛ. ΝΙΚ. ΠΛΑΣΤΗΡΑ 15 | 25550 22317

ΣΟΥΠΕΡ ΜΑΡΚΕΤ

ΝΙΚΟΛΑΪΔΟΥ ΤΡΙΑΝΤΑΦΥΛΛΙΑ | ΠΕΠΛΟΣ | 25550 31209

ΡΟΥΦΟΥ ΦΩΤΕΙΝΗ | ΟΡΦΕΩΣ 14 | 25550 22865

ΑΣΗΜΙΔΟΥ ΖΑΦΕΙΡΩ | ΕΓΝΑΤΙΑΣ 60 | 25550 24300

ΣΥΝΕΡΓΕΙΟ ΑΥΤΟΚΙΝΗΤΩΝ

ΑΡΧΟΝΤΙΔΗΣ ΠΕΡΙΚΛΗΣ | ΑΝΤΙΓΩΝΗΣ 6 | 6974 350916
ΑΛΑΒΑΝΙΔΗΣ ΙΩΑΝΝΗΣ | ΣΠΑΡΤΑΚΟΥ 7 | 25550 22726
ΒΕΡΓΙΔΗΣ ΚΩΝΣΤΑΝΤΙΝΟΣ | ΕΓΝΑΤΙΑΣ 15 | 25550 24109
ΚΑΛΕΤΣΙΟΣ ΓΕΡΑΣΙΜΟΣ | ΕΓΝΑΤΙΑΣ 56 | 25550 24156
ΝΑΚΟΣ ΙΩΑΝΝΗΣ | ΕΓΝΑΤΙΑΣ | 25550 22323
ΟΥΣΤΟΓΛΟΥ ΝΙΚΟΛΑΟΣ | ΕΓΝΑΤΙΑΣ 4 | 25550 22878
ΠΟΪΡΑΖΙΔΗΣ ΠΑΝΑΓΙΩΤΗΣ | 1^Ο ΧΜ ΦΕΡΩΝ-ΑΛΕΞ. | 25550 22864
ΣΥΡΙΔΗΣ ΣΤΑΥΡΟΣ | ΕΓΝΑΤΙΑΣ 2 | 25550 22455
ΤΖΑΜΠΑΖΑΚΗΣ ΑΔΑΜ | ΣΠΑΡΤΑΚΟΥ 20 | 25550 24808
ΤΣΙΚΟΣ ΓΕΩΡΓΙΟΣ | ΒΟΣΠΟΡΟΥ 5 | 25550 23156
ΚΑΚΑΛΗΣ ΑΛΚΗΒΙΑΔΗΣ | Κ. ΠΑΛΑΙΟΛΟΓΟΥ 27 | 25550 22875

ΣΥΝΕΡΓΕΙΟ ΑΥΤΟΚΙΝΗΤΩΝ – ΕΞΑΤΜΙΣΕΙΣ

ΓΙΑΝΝΑΚΙΔΗΣ ΙΩΑΝΝΗΣ | ΕΓΝΑΤΙΑΣ 44 | 25550 23800

ΣΥΝΕΡΓΕΙΟ ΕΠΙΣΚΕΥΩΝ ΜΟΤΟΠ/ΤΩΝ

ΔΑΛΑΤΣΗΣ ΑΘΑΝΑΣΙΟΣ | ΕΓΝΑΤΙΑΣ 17 | 25550 22829

ΠΑΠΑΖΟΓΛΟΥ ΕΥΑΓΓΕΛΟΣ | Κ. ΠΑΛΑΙΟΛΟΓΟΥ 1 | 25550 24230

ΣΥΣΤΗΜΑΤΑ ΞΗΡΑΣ ΔΟΜΗΣΗΣ & ΜΟΝΩΣΕΙΣ

ΚΑΤΣΟΥΛΙΔΗΣ ΧΡΗΣΤΟΣ | ΚΑΒΑΦΗ 24 | 25550 23209

ΣΧΟΛΗ ΟΔΗΓΩΝ

ΞΑΝΘΟΠΟΥΛΟΣ Γ. | ΔΗΜΟΚΡΙΤΟΥ 10 | 25550 22924

ΤΑΒΕΡΝΑ

ΚΑΠΑΤΑΝΗΣ ΧΑΡΑΛΑΜΠΟΣ | ΕΓΝΑΤΙΑΣ 47 | 25550 23204

ΚΕΣΕΣΙΔΗΣ ΚΩΝΣΤΑΝΤΙΝΟΣ | ΔΗΜΟΚΡΙΤΟΥ 6 | 25550 22277

ΚΙΣΟΥΔΗΣ ΚΩΝΣΤΑΝΤΙΝΟΣ | ΑΘΑΝ. ΔΙΑΚΟΥ 2 | 25550 22939

ΦΩΤΑΚΗ ΘΕΑΝΩ | Μ. ΑΛΕΞΑΝΔΡΟΥ | 25550 23313

ΤΑΠΕΤΣΑΡΙΕΣ

ΑΛΑΤΖΙΑΣ ΗΡΑΚΛΗΣ | ΕΓΝΑΤΙΑΣ 45 | 25550 23188

ΤΥΠΟΓΡΑΦΕΙΟ

ΠΙΟΣ ΔΗΜΗΤΡΙΟΣ | ΒΕΝΙΖΕΛΟΥ 22 | 25550 23811

ΤΟΥΡΙΣΤΙΚΟ ΓΡΑΦΕΙΟ

ΜΟΡΑΛΗ ΑΝΑΣΤΑΣΙΑ | ΠΛΑΤΕΙΑ ΟΜΟΝΟΙΑΣ 18 | 25550 23316

ΥΑΛΙΚΑ

ΚΟΥΝΔΟΥΡΑΚΗ ΚΥΡΙΑΚΗ | ΒΑΣ. ΓΕΩΡΓΙΟΥ 135 | 25550 24062

ΧΑΤΖΙΔΟΥ ΑΘΗΝΑ | ΑΓΙΑΣ ΣΟΦΙΑΣ 3 | 25550 24046

ΥΑΛΟΠΙΝΑΚΕΣ

ΕΝΙΑΝΤΖΟΥΔΗ ΛΑΜΠΡ. | ΜΠΟΥΜΠΟΥΛΙΝΑΣ 20 | 25550 22758

ΥΓΡΑ ΚΑΥΣΙΜΑ

ΚΑΤΣΑΟΥΝΗ ΠΑΝΑΓΙΩΤΑ | ΕΓΝΑΤΙΑΣ 91 | 25550 22724

ΖΑΖΑΛΙΑΡΗΣ ΧΡΗΣΤΟΣ | ΡΟΔΟΠΗΣ 2 | 25550 24380

ΚΑΛΕΤΣΙΟΥ ΕΥΦΡΑΝΘΙΑ | ΕΓΝΑΤΙΑΣ | 25550 23134

ΛΑΖΑΡΙΔΟΥ ΣΟΦΙΑ | Μ. ΑΛΕΞΑΝΔΡΟΥ 7 | 25550 22247

ΜΠΑΝΙΔΟΥ ΑΡΙΣΤΕΑ | ΕΓΝΑΤΙΑΣ 68 | 25550 22442

ΓΚΟΥΤΖΙΒΕΛΑΚΗ ΝΙΚΟΛΕΤΑ | 1^Ο ΧΜ ΑΡΔΑΝΙΟΥ-ΟΡ/ΔΟΣ | 25550 23353

ΥΔΡΑΥΛΙΚΑ

ΓΕΡΑΚΑΚΗΣ ΧΡΙΣΤΟΦΙΛΗΣ | ΒΡΥΣΟΥΛΑ | 25550 23812

ΓΚΙΚΑΣ ΘΕΟΛΟΓΟΣ | 25^{ΗΣ} ΜΑΡΤΙΟΥ 26 | 25550 24558

ΖΑΧΑΡΗΣ ΔΗΜΗΤΡΙΟΣ | ΕΓΝΑΤΙΑΣ 75 | 25550 24009

ΥΛΙΚΑ ΟΙΚΟΔΟΜΩΝ - ΧΩΜΑΤΟΥΡΓΙΚΑ

ΚΑΚΟΓΛΕΠΗΣ ΑΠΟΣΤ. | ΠΥΛΕΑΣ 10 | 25550 23393

ΥΠΟΔΗΜΑΤΑ

ΜΟΥΡΑΤΙΔΟΥ ΕΛΕΝΗ | ΚΟΛΟΚΟΤΡΩΝΗ 2 | 25550 23826

ΝΑΚΟΥ ΧΡΥΣΟΥΛΑ | ΟΡΦΕΩΣ 16 | 25550 24760

ΠΡΟΚΟΠΟΥΛΟΥ ΠΑΝΑΓΙΩΤΑ | ΜΑΚΡ. ΓΕΦΥΡΑΣ 1 | 25550 22240

ΥΠΟΔΗΜΑΤΑ ΕΠΙΣΚΕΥΕΣ

ΚΟΛΓΙΩΝΗΣ ΚΩΝΣΤΑΝΤΙΝΟΣ | ΑΘΑΝ. ΔΙΑΚΟΥ 27 | 6948 821368

ΥΦΑΣΜΑΤΑ

ΒΑΦΕΙΑΔΟΥ ΦΩΤΕΙΝΗ | ΠΛΑΤ. ΟΜΟΝΟΙΑΣ | 25550 22244

ΓΑΛΑΤΣΙΔΑ ΕΛΕΝΗ | ΠΛΑΤ. ΟΜΟΝΟΙΑΣ | 25550 22244

ΦΑΡΜΑΚΕΙΟ

ΤΣΟΥΛΟΥΚΗ ΧΡΥΣΟΥΛΑ | ΑΝΔΡΟΥΤΣΟΥ 17 | 25550 22744

ΜΠΟΥΡΟΥΛΙΤΗΣ ΠΑΝΑΓ. | ΔΗΜΟΚΡΙΤΟΥ 25 | 25550 22273

ΜΑΛΑΚΗ ΕΛΕΝΗ | ΟΡΦΕΩΣ 2 | 25550 24333

ΗΛΙΑΚΗ ΒΑΣΙΛΙΚΗ | ΠΛ. ΝΙΚ. ΠΛΑΣΤΗΡΑ 3 | 25550 22229

ΦΕΡΜΟΥΙΤ

ΝΑΚΟΣ ΓΕΩΡΓΙΟΣ | ΕΓΝΑΤΙΑΣ 55 | 25550 22084

ΦΡΟΝΤΙΣΤΗΡΙΟ ΞΕΝΩΝ ΓΛΩΣΣΩΝ

ΚΑΜΠΕΡΙΔΗΣ ΓΕΩΡΓΙΟΣ | ΔΗΜΟΚΡΙΤΟΥ 26 | 25550 23704

ΔΙΑΜΑΝΤΟΠΟΥΛΟΣ ΙΩΑΝΝΗΣ | ΔΗΜΟΚΡΙΤΟΥ 34 | 25550 24752

ΚΟΤΖΑΜΑΝΗ ΜΑΡΙΑ | ΟΛΥΜΠΟΥ 1 | 25550 22888

ΦΟ-ΜΠΙΖΟΥ

ΑΓΓΕΛΟΥ ΠΑΡΑΣΚΕΥΗ | 25^{ΗΣ} ΜΑΡΤΙΟΥ 1 | 25550 24050

ΦΥΔΑΝΗ ΑΘΗΝΑ | ΕΙΣΟΔΟΣ ΦΕΡΩΝ

ΦΥΣΙΚΟΘΕΡΑΠΕΥΤΗΣ

ΤΣΟΜΠΑΝΗΣ ΚΩΝΣΤΑΝΤΙΝΟΣ | Μ. ΛΟΥΝΤΕΜΗ 4 | 25550 24228

ΦΩΤΟΓΡΑΦΟΣ

ΤΕΡΖΕΝΙΔΟΥ ΖΗΝΟΒΙΑ | ΔΗΜΟΚΡΙΤΟΥ 22 | 25550 23139

ΠΕΪΧΑΜΠΕΡΗΣ ΣΤΑΥΡΟΣ | 28^{ΗΣ} ΟΚΤΩΒΡΙΟΥ 8 | 25550 24137

ΧΡΥΣΟΧΟΕΙΟ

ΣΧΟΙΝΑ ΒΑΪΑ | 50ΟΥ ΣΥΝΤΑΓΜΑΤΟΣ 9 | 25550 22320

ΤΑΤΑΡΑ ΕΥΑΓΓΕΛΙΑ | ΠΛ. ΟΜΟΝΟΙΑΣ 8 | 25550 22331

ΧΩΜΑΤΟΥΡΓΙΚΑ

ΒΟΤΣΟΣ ΙΩΑΝΝΗΣ | ΒΑΣ. ΠΑΥΛΟΥ 21 | 25550 22248

ΨΑΡΟΤΑΒΕΡΝΑ

ΖΟΥΡΝΑ ΠΑΡΑΣΚΕΥΗ | ΦΥΛΑΚΙΟ ΚΑΡΑΓΩΓΟΥ | 25550 22260

ΨΗΣΤΑΡΙΑ

ΓΚΟΤΣΗΣ ΧΡΗΣΤΟΣ | ΠΛ. ΟΜΟΝΟΙΑΣ | 25550 23175

ΚΑΡΤΣΙΟΥ ΜΑΡΙΑ | ΠΕΠΛΟΣ | 25550 31236

ΤΣΑΟΥΣΙΔΗΣ ΗΛΙΑΣ | ΠΛ. ΟΜΟΝΟΙΑΣ | 25550 24080

ΨΗΤΟΠΩΛΕΙΟ

ΗΛΙΑΔΗΣ ΠΑΝΑΓ. | ΔΗΜΟΚΡΙΤΟΥ 7 | 6973 405510

ΟΥΣΤΟΓΛΟΥ ΕΛΕΝΗ/ΠΛΑΤΕΙΑ ΟΜΟΝΟΙΑΣ/ 2555088088

ΨΙΛΙΚΑ

ΚΑΜΗΛΑΣ ΙΩΑΝΝΗΣ | 28^{ΗΣ} ΟΚΤΩΒΡΙΟΥ 6 | 25550 22883

ΜΑΡΙΟΛΑ ΑΡΕΤΗ | ΠΛ. ΝΙΚ. ΠΛΑΣΤΗΡΑ | 25550 22050



ΧΑΡΤΕΣ ΦΕΡΕΣ

1. ΛΑΦ
2. ΣΟΑ 1 – ΒΡΕΦΟΝΗΠΙΑΚΟΣ ΣΤΑΘΜΟΣ
3. ΣΟΑ 2 – ΞΕΝΩΝΑΣ
4. ΣΟΜΥ 1
5. ΣΟΜΥ 2
6. ΛΥΚΕΙΟ
7. ΓΥΜΝΑΣΙΟ
8. 1ο ΔΗΜΟΤΙΚΟ
9. 2ο ΔΗΜΟΤΙΚΟ
10. 3ο ΔΗΜΟΤΙΚΟ
11. ΞΕΝΟΔΟΧΕΙΟ ΑΡΤΥΡΟΡΡΥΤΗΣ
12. ΞΕΝΟΔΟΧΕΙΟ ΑΝΘΗ





ΑΛΕ

Παλα
Αλεξ





Θράξ Πελταστής