

**FEUERWEHR DUISBURG**

**Jahresbericht**

**2004**

## 1 Schnellinfo (Titelblatt)

|        |                                       |                          |
|--------|---------------------------------------|--------------------------|
| 1.2    | Berichtsjahr                          | 2004                     |
| 1.4    | Name der Stadt                        | Duisburg                 |
| 1.6    | Einwohnerzahl                         | 503.664                  |
| 1.8    | Gesamtfläche                          | 232,82 qkm               |
| 1.10.1 | Postanschrift der Feuerwehr, Straße   | Wintgensstr. 95 - 111    |
| 1.10.2 | Postanschrift der Feuerwehr, PLZ, Ort | 47049 Duisburg           |
| 1.12.1 | Telefon                               | (0203)308-0              |
| 1.12.2 | Faxnummer                             | (0203)308-4001           |
| 1.14   | Leiter der Feuerwehr                  | Ltd. BD Dipl.-Ing. Crain |

## Aufgabenwahrnehmung der Feuerwehr

|        |  |               |
|--------|--|---------------|
| 1.16.1 | Brandschutz  | ja            |
| 1.16.2 | Katastrophenschutz   | ja            |
| 1.16.3 | Rettungsdienst   | ja            |
| 1.18.1 | Anzahl der Feuerwachen (davon 7 Feuer- und Rettungswachen) | 8             |
| 1.18.2 | Rettungswachen BF (davon 7 Feuer- und Rettungswachen)      | 13            |
| 1.18.3 | Anzahl der Feuerwehrhäuser FF                              | 23            |
| 1.20.1 | Personal BF (ohne Verwaltung)                              | 539           |
| 1.20.2 | Personal FF  | 563           |
| 1.22.1 | Zahl der Einsätze Brandbekämpfung                          | 1.649         |
| 1.22.2 | Zahl der Einsätze Technische Hilfe                         | 1.496         |
| 1.22.3 | Zahl der Einsätze Rettungsdienst                           | 51.581        |
| 1.24   | Gesamthaushalt der Stadt                                   | 3.432.890.160 |
| 1.26   | Gesamthaushalt der Feuerwehr                               | 51.873.700    |

## 2 Strukturbeschreibung des Stadtgebietes

|         |  |         |        |
|---------|--|---------|--------|
| 2.2     | Einwohnerzahl  | 503.664 | EW     |
| 2.4     | Gebietsgröße   | 232,82  | qkm    |
| 2.6     | Flächenbezogene Einwohnerzahl                            | 2.163   | EW/qkm |
| 2.8.1   | max. Ausdehnung N-S                                      | 25      | km     |
| 2.8.2   | W-O  | 14      | km     |
| 2.10    | max. Höhenunterschied                                    | 63,3    | m      |
| 2.12    | Wasserflächen  | 19,12   | qkm    |
| 2.14    | Verkehrsinfrastruktur                                    |         |        |
| 2.14.1  | BAB Länge im Stadtgebiet                                 | 70      | km     |
| 2.14.2  | BAB Zuständigkeit außerhalb                              | 18      | km     |
| 2.14.3  | Fernverkehrschienenwege im Stadtgebiet                   | 24      | km     |
| 2.14.4  | Fernverkehrschienenwege Zuständigkeit außerhalb          | 0       | km     |
| 2.14.5  | Bundeswasserstraßen                                      | 49,8    | km     |
|         | Zuständigkeit außerhalb in Ergänzung zu örtl. Kräften    | 63,11   | km     |
|         | Zuständigkeit außerh. z. Ersatz ausgefallener Löschboote | 120,94  | km     |
| 2.14.6  | U-Bahn   | 8,9     | km     |
| 2.14.7  | S-Bahn   | 17      | km     |
| 2.14.8  | Flugplätze   |         | nein   |
| 2.14.9  | Hafen  |         | ja     |
| 2.14.10 | Militärische Anlagen                                     |         | nein   |
|         | Sonstige Gefahrenschwerpunkte z.B.                       |         |        |
| 2.16.1  | Kernkraftwerke innerhalb 25 km                           |         | nein   |
| 2.16.2  | Chemieanlagen  |         | ja     |
| 2.16.3  |  |         |        |
| 2.16.4  |  |         |        |

Flächennutzung gegliedert nach:

|        |   |       |     |          |       |
|--------|---|-------|-----|----------|-------|
| 2.18.1 | Gebäude- und Freiflächen                | 59,09 | qkm | Anteil % | 25,38 |
| 2.18.2 | Gartenflächen, Wiesen, Erholungsflächen | 39,74 | qkm | Anteil % | 17,07 |
| 2.18.3 | Betriebsflächen                         | 30,73 | qkm | Anteil % | 13,20 |
| 2.18.4 | Verkehrsflächen                         | 18,25 | qkm | Anteil % | 7,84  |
| 2.18.5 | Wald-, Moor-, Reb-, Heideflächen        | 21,60 | qkm | Anteil % | 9,28  |
| 2.18.6 | Wasserflächen                           | 19,23 | qkm | Anteil % | 8,26  |
| 2.18.7 | Sonstige Flächen                        | 44,17 | qkm | Anteil % | 18,97 |

**Gesetzliche Vorgabe für die Hilfsfrist:**

|        |                             |   |     |
|--------|-----------------------------|---|-----|
| 2.20.1 | Brandschutz / Hilfeleistung | 8 | min |
| 2.20.2 | Rettungsdienst              | 8 | min |

### **3 Beschreibung der Feuerwehr**

#### **3.2 Zuständigkeit der Feuerwehr**

|       |   |      |
|-------|---|------|
| 3.2.1 | Brandschutz/Techn. Hilfeleistung  | ja   |
| 3.2.2 | Rettungsdienst  | ja   |
| 3.2.3 | Katastrophenschutz  | ja   |
| 3.2.4 | Zivilschutz   | ja   |
| 3.2.5 | Überörtliche Leitstellenzuständigkeit                                     | nein |
| 3.2.6 | Integrierte Leitstelle Brandschutz,<br>Katastrophenschutz, Rettungsdienst | ja   |

#### **Sonstige Zuständigkeiten z.B.**

|        |                                    |      |
|--------|------------------------------------|------|
| 3.2.7  | Sonderabfallbeseitigung            | nein |
| 3.2.8  | Ölspurbeseitigung                  | nein |
| 3.2.9  | Tierkörperbeseitigung (tote Tiere) | nein |
| 3.2.10 | Deichverteidigung                  | nein |
| 3.2.11 |                                    |      |
| 3.2.12 |                                    |      |

(j) zutreffend, (n) nicht zutreffend

### 3.4 Struktur der Gefahrenabwehr

#### 3.4.1 Schematisierte Stadtübersichtskarte im Format DIN A4 mit Eintragungen der kommunalen Feuer- und Rettungswachen

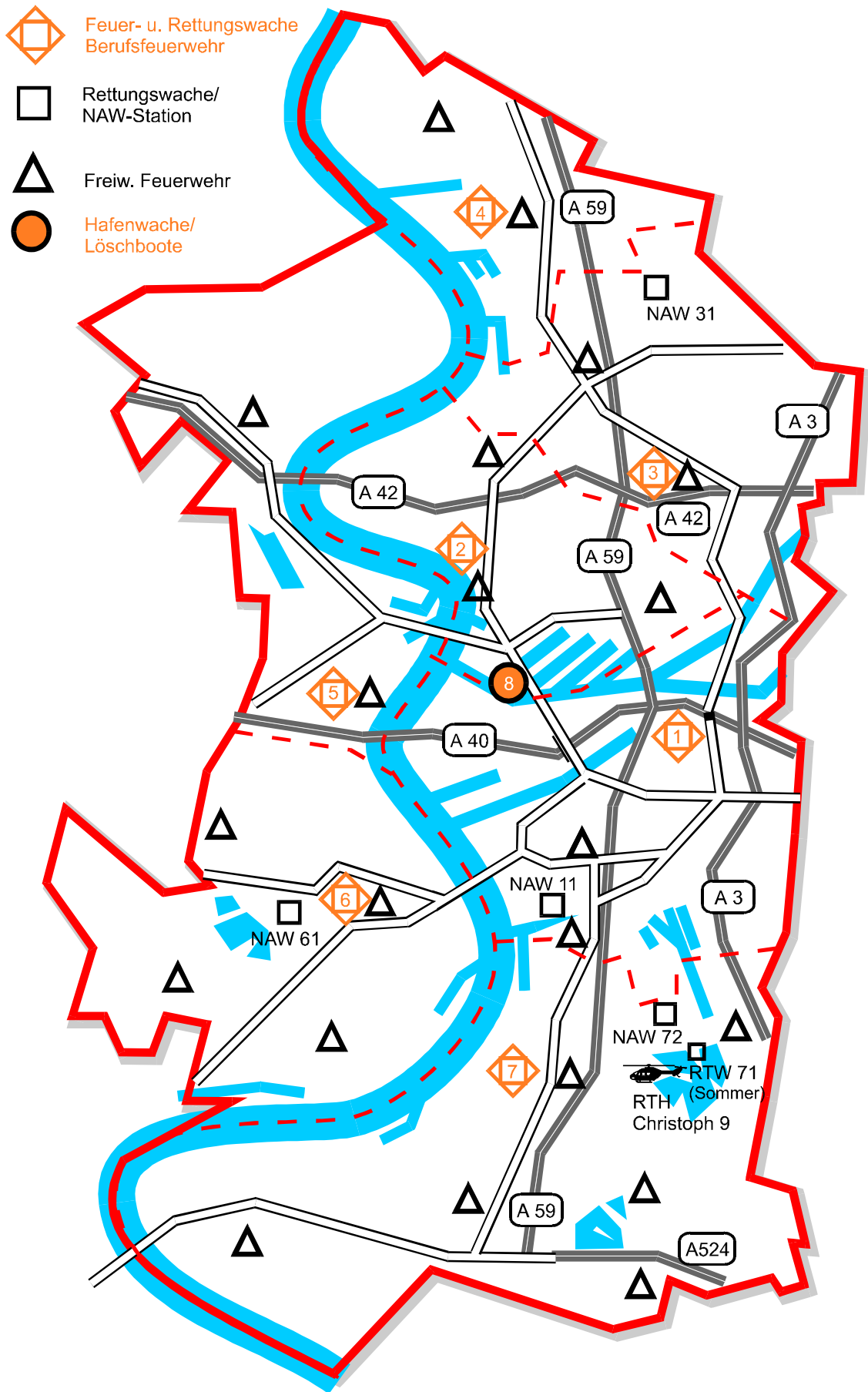

**3.6 Anzahl Feuer-/und Rettungswachen**

|       |                               | BF | FF | WF | Sonstige Träger |
|-------|-------------------------------|----|----|----|-----------------|
| 3.6.1 | Anzahl Feuer-/ Rettungswachen | 7  | -- | 4  | --              |
| 3.6.2 | Anzahl Rettungswachen         | 5  | -- | -- | 2               |
| 3.6.3 | Anzahl Feuerwehrrhäuser FF    | -- | 23 | -- | --              |
| 3.6.4 | Anzahl FF im Standort BF      | -- | 5  | -- | --              |
| 3.6.5 | Anzahl Löschbootstationen     | 1  | -- | -- | --              |
| 3.6.6 | Anzahl RTH-Stationen          | 1  | -- | -- | --              |
| 3.6.7 | Flughafenwachen               | -- | -- | -- | --              |
| 3.6.8 | Messewachen                   | -- | -- | -- | --              |
| 3.6.9 | Sonstige Wachen               | -- | -- | -- | --              |

### 3.8 Organigramm des Amtes (Verwaltungsgliederung)

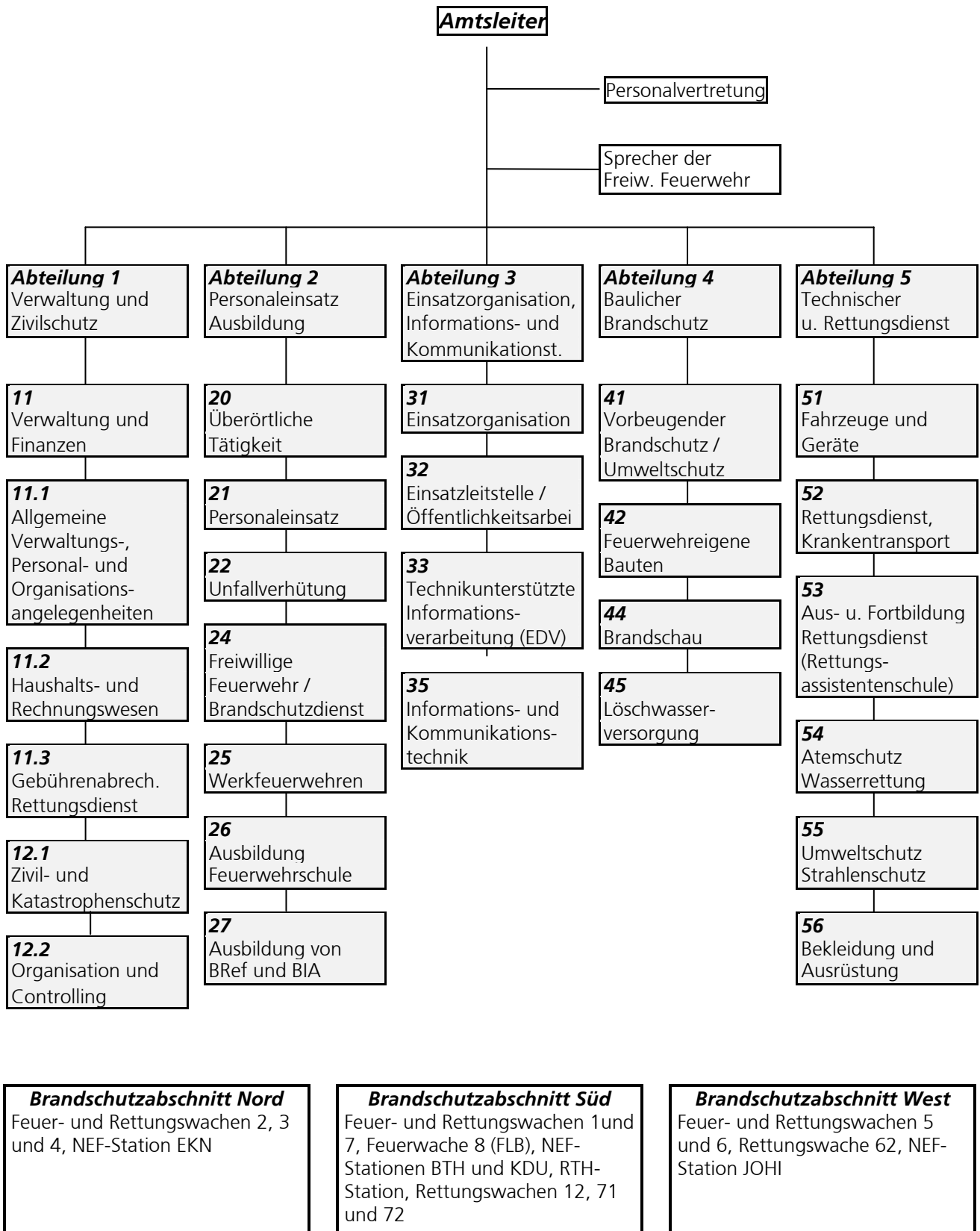



### 3.10 Zuordnung der Beschäftigten der BF nach Stellenplan

|        |   | hD | gD | mD  | Ang  | Arb |
|--------|---|----|----|-----|------|-----|
| 3.10.1 | Führungsdienste   | 6  | 25 | 32  | --   | --  |
| 3.10.2 | Wachabteilungen   | -- | 11 | 464 | -    | --  |
| 3.10.3 | Leitstelle  | -- | 4  | 26  | --   | --  |
| 3.10.4 | RettD ohne WA   | -- | -- | 4   | --   | --  |
| 3.10.5 | Techn. Dienste (kein Einsatzpersonal)                       | -- | -- | 16  | 8    | 6   |
| 3.10.6 | Verwaltung (kein Einsatzpersonal)<br>(einschl. Zivilschutz) | 1  | 5  | 3   | 10   | 1   |
| 3.10.7 | Ausbildungsstellen  | -- | -- | 16  | --   | --  |
| 3.10.8 | Sonstige  | -- | -- | --  | 2 *) | --  |
| 3.10.9 | Gesamt  | 7  | 45 | 547 | 20   | 7   |

\*) Zivildienstleistende / MHD

davon am 31.12. des Jahres

|         |  |  |  |    |  |  |
|---------|--|--|--|----|--|--|
| 3.10.10 | nicht besetzt  |  |  | 25 |  |  |
| 3.10.11 | besetzt durch nicht einsatzdiensttaugliche Mitarbeiter |  |  | 5  |  |  |

#### Erläuterung:

- Führungsdienste: Mitarbeiter des mittleren, gehobenen und höheren Dienstes, die eine besondere Sachgebietstätigkeit und im Einsatzdienst Führungsaufgaben wahrnehmen.
- Wachabteilungen: Mitarbeiter, die ausschließlich Tätigkeit im Schichtdienst der Wachabteilung und keine besonderen Sachgebietsaufgaben wahrnehmen.
- Leitstelle: Mitarbeiter, die stellenplanmäßig der FwLTS zugeordnet sind.
- RettD: Mitarbeiter, die ausschließlich Stellenplanfunktionen des Rettungsdienstes wahrnehmen.
- Ausbildungsstellen: Mitarbeiter, deren Stellen ausschließlich für die Zeit der Laufbahnausbildung zur Verfügung stehen und nicht auf die Einsatzstärke angerechnet werden.

### 3.12 Soll der zu besetzenden Einsatzfunktionen

|        |                 | Tag  | Nacht | So/Feiertag | Arbeitszeit<br>pro Woche | Personal-<br>Faktor |
|--------|-----------------|------|-------|-------------|--------------------------|---------------------|
| 3.12.1 | Führungsdienste | 3    | 3     | 3           | 54                       | 4,37                |
| 3.12.2 | Wachabteilung   | 84   | 84    | 84          | 54                       | 4,37                |
| 3.12.3 | Leitstelle      | 7    | 7     | 7           | 54                       | 4,37                |
| 3.12.4 | Rettungsdienst  | 49 * | 29    | 29          | 54                       | 4,37                |

Arbeitszeit pro Woche: Durchschnittliche Wochenarbeitszeit

Personalfaktor: Rechnerischer Personalbedarf zur Besetzung 1 Funktionsstelle

\* Personalfaktor Tages KTW ≈ 1,46

### 3.14 Anzahl und Stärke von Freiw. Feuerwehreinheiten

|        |                      |     |
|--------|----------------------|-----|
| 3.14.1 | Anzahl der Einheiten | 26  |
| 3.14.2 | Gesamtstärke         | 563 |

### 3.16 Anzahl und Stärke Werkfeuerwehren

|        |                   | Anzahl d. Einheiten |              | Gesamtstärke |              |
|--------|-------------------|---------------------|--------------|--------------|--------------|
|        |                   | hauptb.             | nebenberufl. | hauptb.      | nebenberufl. |
| 3.16.1 | Werkfeuerwehr     | 4                   | 0            | 235          | 63           |
| 3.16.2 | Betriebsfeuerwehr | 2                   | 0            | 0            | 25           |

#### 4. Struktur des Rettungsdienstes

|     |   |                |
|-----|---|----------------|
| 4.2 | Träger des Rettungsdienstes:  | Stadt Duisburg |
| 4.4 | Träger der RettLeitstelle:  | Stadt Duisburg |
| 4.6 | Integrierte Leitstelle von Brand-,<br>Katastrophenschutz und Rettungsdienst | ja             |

#### 4.8 Mitwirkende Organisationen:

|       |                  | BF       | FF                    | HiOrg                 | Privat                | Bundeswehr            | sonstige              |
|-------|------------------|----------|-----------------------|-----------------------|-----------------------|-----------------------|-----------------------|
| 4.8.1 | Krankentransport | <b>X</b> | <input type="radio"/> | <b>X</b>              | <input type="radio"/> | <input type="radio"/> | <input type="radio"/> |
| 4.8.2 | Notfallrettung   | <b>X</b> | <input type="radio"/> | <b>X</b>              | <input type="radio"/> | <input type="radio"/> | <b>X*</b>             |
| 4.8.3 | Notarztdienst    | <b>X</b> | <input type="radio"/> | <input type="radio"/> | <input type="radio"/> | <input type="radio"/> | <b>X*</b>             |
| 4.8.4 | RTH              | <b>X</b> | <input type="radio"/> | <input type="radio"/> | <input type="radio"/> | <input type="radio"/> | <b>X**</b>            |

(o) zutreffendes ankreuzen

\* Eine Teilfläche des Stadtgebietes wird durch die benachbarte Stadt Moers und den Kreis Wesel versorgt.

\*\* Bundesgrenzschutz

## 5. Struktur des Katastrophenschutzes

### Brandschutzdienst

Löschwasserversorgung 6

### ABC-Dienst

ABC-Erkundung 1

Dekontamination 1

### Sanitäts- und Betreuungsdienst

Arztergänzung 6

Krankentransport 12

Soziale Betreuung 12

Verpflegung 6

Technik 6

Führung 6

## 6. Einsatzstatistik

### 6.2 Übersicht über Ausrückungen

| Art des Ereignisses |   | Nur BF | BF+FF | Nur FF | Nur WF | BF+FF+WFGesamt |
|---------------------|---|--------|-------|--------|--------|----------------|
| 6.2.1               | Brände  | 1.506  | 135   | 8      | 0      | 1.649          |
| 6.2.2               | Hilfeleistungen                                   | 1.463  | 26    | 7      | 0      | 1.496          |
| 6.2.3               | Rettungsdienst                                    | 51.581 | 0     | 0      | 0      |                |
| <b>6.4</b>          | <b>Brandalarme</b>                                |        |       |        |        |                |
| Art des Ereignisses |   | Nur BF | BF+FF | Nur FF | Nur WF | BF+FF+WFGesamt |
| 6.4.1               | Gesamt  | 524    | 51    | 0      | 0      | 575            |
| 6.4.2               | Kleinbrand a                                      | 118    | 4     | 0      | 0      | 122            |
| 6.4.3               | Kleinbrand b                                      | 341    | 21    | 0      | 0      | 362            |
| 6.4.4               | Mittelbrand                                       | 51     | 8     | 0      | 0      | 59             |
| 6.4.5               | Großbrand   | 14     | 18    | 0      | 0      | 32             |
| 6.4.6               | Bei Ankunft gelöscht/<br>Kontrolle/Bereitstellung |        |       |        |        |                |
| 6.4.7               | Fehlalarmierungen                                 | 982    | 92    | 8      | 0      |                |
|                     |   | 182    | 16    | 0      |        |                |

Anmerkung: Einsätze WF nur außerhalb des Werkes

**6.6 Gliederung der Fehlalarmierungen "Brand"**

Art des Ereignisses      Nur BF      BF+FF      Nur FF      Nur WF      BF+FF+WFGesamt

|       |                             |     |   |   |   |     |
|-------|-----------------------------|-----|---|---|---|-----|
| 6.6.1 | Blinder Alarm               | 66  | 2 | 0 | 0 | 68  |
| 6.6.2 | Böswilliger Alarm           | 33  | 0 | 0 | 0 | 33  |
| 6.6.3 | Falschalarmierung durch BMA | 140 | 1 | 0 | 0 | 141 |

Anmerkung: Einsätze WF nur außerhalb des Werkes

**6.8 Überörtliche Löschhilfen**

|       |                                 |  |  |  |  |   |
|-------|---------------------------------|--|--|--|--|---|
| 6.8.1 | Anzahl der Löschhilfen auswärts |  |  |  |  | 2 |
|-------|---------------------------------|--|--|--|--|---|

**6.10 Brandmeldungen durch automatische BMA**

|        |  |  |  |  |  |     |
|--------|--|--|--|--|--|-----|
| 6.10.2 | Anzahl der Brandmeldungen gemeldet durch BMA |  |  |  |  | 351 |
|--------|--|--|--|--|--|-----|

**6.12 Menschenrettung bei Bränden**

|        |                             |  |  |  |    |  |
|--------|-----------------------------|--|--|--|----|--|
| 6.12.1 | Personen gerettet           |  |  |  | 99 |  |
| 6.12.2 | Brandverletzte              |  |  |  | 75 |  |
| 6.12.3 | Brandtote                   |  |  |  | 2  |  |
| 6.12.4 | Fw-Angehörige brandverletzt |  |  |  | 0  |  |
| 6.12.5 | Fw-Angehörige brandtot      |  |  |  | 0  |  |

**6.14 Hilfeleistungsalarme**

Art des Ereignisses      Nur BF      BF+FF      Nur FF      Nur WF      BF+FF+WFGesamt

|        |   |       |    |     |   |       |
|--------|---|-------|----|-----|---|-------|
| 6.14.1 | Gesamt  |       |    |     | 0 |       |
| 6.14.2 | Umwelt-/Gefahrstoffeinsätze<br>einschl. Ölspuren                  | 1.685 | 52 | 240 | 0 | 1.977 |
| 6.14.3 | Tiere / Insekten  | 255   | 8  | 1   | 0 | 264   |
| 6.14.4 | Einsatz bei Eintreffen nicht mehr erforderlich/<br>Bereitstellung | 49    | 2  | 0   |   | 51    |
| 6.14.5 | Fehleinsätze  |       | 0  | 0   | 0 |       |

kann nicht ermittelt werden

Anmerkung: Einsätze der WF nur außerhalb des Werkes

### 6.16 Gliederung der Fehleinsätze "Hilfeleistung"

| Art des Ereignisses                             |   | Nur BF | BF+FF | Nur FF | Nur WF | BF+FF+WFGesamt |
|---|---|--------|-------|--------|--------|----------------|
| 6.16.1  | Blinder Alarm                               | 0      | 1     | 0      | 0      | 1              |
| 6.16.2  | Böswilliger Alarm                           | 67     | 1     | 1      | 0      | 69             |
| 6.16.3  | Falschalarmierung durch Gefahrenmeldeanlage | 7      | 0     | 0      | 0      | 7              |
| <b>6.18 Menschenrettung bei Hilfeleistungen</b> |   |        |       |        |        |                |
| 6.18.1  | Personen gerettet                           |        |       |        | 0      |                |
| 6.18.2  | Verletzte                                   |        |       |        | 1      |                |
| 6.18.3  | Tot geborgen                                |        |       |        | 6      |                |
| 6.18.4  | Fw-Angehörige verletzt                      |        |       |        | 1      |                |
| 6.18.5  | Fw-Angehörige tot                           |        |       |        | 0      |                |

### 6.20 Rettungsdienst

| Art des Ereignisses            |                   | Nur BF | BF+FF | Nur FF | Nur WF | BF+FF+WFGesamt |
|--------------------------------|-------------------|--------|-------|--------|--------|----------------|
| 6.20.1                         | Gesamt            | 51.581 | 0     | 0      | 0      | 51.581         |
| 6.20.2                         | Krankentransporte | 20.674 | 0     | 0      | 0      | 20.674         |
| 6.20.3                         | Notfalleinsätze   | 30.713 | 0     | 0      | 0      | 30.713         |
| <u>davon in Verbindung mit</u> |                   |        |       |        |        |                |
| 6.20.4                         | NEF               | 8.627  | 0     | 0      | 0      | 8.627          |
| 6.20.5                         | RTH               | 100    | 0     | 0      | 0      | 100            |
| 6.20.6                         | NAW               | 0      | 0     | 0      | 0      | 0              |
| 6.20.7                         | LNA               | 0      | 0     | 0      | 0      | 0              |
| 6.20.8                         | Fehleinsätze      | 0      | 0     | 0      | 0      | 0              |

Anmerkung: Einsätze der WF nur außerhalb des Werkes

**6.22 Vorbeugender Brand- und Gefahrenschutz**

|        |   |                     |
|--------|---|---------------------|
| 6.22.1 | Brandschauen und Nachschauen                    | 803                 |
| 6.22.2 | Stellungnahmen in bauaufsichtlichen Verfahren   | 1.210               |
| 6.22.3 | Stellungnahmen nach anderen gesetzl. Grundlagen | In 6.22.2 enthalten |
| 6.22.4 | Beratungen                                      | 333                 |
| 6.22.5 | Sicherheitswachen                               | 455                 |

## 7. Fahrzeuge und Geräte

| Löschfahrzeuge                               |          |              | BF |   |   | FF |    |   | anerkannte WF/BtF |  |     |
|--|----------|--------------|----|---|---|----|----|---|-------------------|--|-----|
| TSF (und TSF-Tr)                             |          | TSF-W        |    |   |   |    |    |   |                   |  |     |
| LF 8   |          | LF 8/6       | 1  |   |   |    | 1  |   | 1/1               |  |     |
| LF 16  | LF 16-TS | LF 16-12     |    | 2 |   | 20 | 15 |   |                   |  | 2/0 |
| LF 24  |          |              |    |   |   |    |    |   |                   |  |     |
| TLF 8/18                                     |          | TLF 16-24 Tr |    |   |   |    |    |   | 1/0               |  |     |
| TLF 16/25                                    |          |              |    |   |   |    |    |   | 1/1               |  |     |
| TLF 24/50                                    |          | TLF 24/48    |    |   |   |    |    |   | 3/0               |  |     |
| TroTLF 16                                    |          |              |    |   |   |    |    |   | 1/0               |  |     |
| TroLF 750                                    |          |              |    |   |   |    |    |   |                   |  |     |
| sonstige TroLF                               |          |              |    |   |   |    |    |   |                   |  |     |
| Sonstige                                     |          |              | 4  |   |   |    |    |   | 1/0               |  |     |
| Hubrettungsfahrzeuge                         |          |              |    |   |   |    |    |   |                   |  |     |
| DL 16-4                                      | DL 12-9  | DLK 12-9     |    |   |   |    |    |   | 1/0               |  |     |
| DL 23/12 (DL 30)                             |          | DLK 23/12    |    |   | 9 |    |    | 1 |                   |  | 2/0 |
| DL 18-12                                     |          | DLK 18/12    |    |   |   |    |    |   |                   |  |     |
| GM/TM  |          |              |    |   |   |    |    |   |                   |  |     |
| Sonstige                                     |          |              |    |   |   |    |    |   |                   |  |     |
| Rüst- und Gerätewagen                        |          |              |    |   |   |    |    |   |                   |  |     |
| RW 1   |          |              | 1  |   |   | 6  |    |   |                   |  |     |
| RW 2 (auch RW 3)                             |          |              |    |   |   |    |    |   |                   |  |     |
| GW-G1  |          | (3,5 t)      |    |   |   |    |    |   |                   |  |     |
| GW-G2  |          | (7,5 t)      |    |   |   |    |    |   | 1/0               |  |     |
| GW-G3  |          | (11,0 t)     |    |   |   |    |    |   |                   |  |     |
| GW-A   | GW-AS    |              | 1  |   |   |    |    |   | 1/0               |  |     |
| GW-Öl  |          |              |    |   |   |    |    |   |                   |  |     |
| GW-Str                                       |          |              |    |   |   |    |    |   |                   |  |     |
| VRW-VGW                                      |          |              |    |   |   |    |    |   |                   |  |     |
| sonstige RW                                  |          |              |    |   |   |    |    |   |                   |  |     |
| sonstige GW                                  |          |              |    |   |   |    |    |   | 3/0               |  |     |
| Sonstige Fahrzeuge (Straße / Wasser)         |          |              |    |   |   |    |    |   |                   |  |     |
| ELW 1  |          |              | 19 |   |   |    |    |   | 5/0               |  |     |
| ELW 2 und 3                                  |          |              | 1  |   |   |    |    |   | 1/0               |  |     |
| SW 1000                                      |          |              |    |   |   |    |    |   |                   |  |     |
| SW 2000                                      |          |              |    |   |   | 3  |    |   |                   |  |     |
| FwK  |          |              |    |   |   |    |    |   |                   |  |     |
| WLF  |          |              | 9  |   |   | 2  |    |   | 2/0               |  |     |
| AB   |          |              | 41 |   |   | 1  |    |   | 7/0               |  |     |
| LB / LK (ohne MZB und RTB)                   |          |              | 2  |   |   |    |    |   |                   |  |     |
| GW-T   |          |              |    |   |   |    |    |   |                   |  |     |
| sonstige Fahrzeuge                           |          |              | 7  |   |   |    |    |   | 4/0               |  |     |
| AL 16-4 (AL 18)                              |          |              |    |   |   |    |    |   | 14/0              |  |     |
| FwA-TS (TSA)                                 |          |              |    |   |   |    |    |   | 1/1               |  |     |
| MTW  |          |              | 3  |   |   | 2  |    |   | 1/0               |  |     |
| sonstige FwA                                 |          |              | 6  |   |   | 2  |    |   | 15/0              |  |     |
| Sanitätsfahrzeuge (Straße / Wasser)          |          |              |    |   |   |    |    |   |                   |  |     |
| KTW  |          |              | 3  |   |   |    |    |   | 1/0               |  |     |
| RTW  |          |              | 19 |   |   |    |    |   | 7/0               |  |     |
| NAW  |          |              | 1  |   |   |    |    |   |                   |  |     |
| NEF  |          |              | 5  |   |   |    |    |   |                   |  |     |
| GRTW   | GKTW     |              |    |   |   |    |    |   |                   |  |     |
| Sonstige                                     |          |              | 1  |   |   |    |    |   | 1/0               |  |     |
| Geräte                                       |          |              |    |   |   |    |    |   |                   |  |     |
| Hydr. Rettungssatz (Spreizer / Schneidgerät) |          |              | 15 |   |   | 10 |    |   | 3/0               |  |     |
| TS 8/8                                       |          | TS 24/3      | 27 |   |   |    |    |   | 11/3              |  |     |
| Boote  |          |              |    |   |   |    |    |   |                   |  |     |
| RTB 1 und 2 und MZB                          |          |              | 3  |   |   |    |    |   | 2/0               |  |     |



**8. Kosten**

**8.2 Einnahmen**

|                                     | BF         | FF        | Rettd         | KatS | RTH        | Summe         |
|-------------------------------------|------------|-----------|---------------|------|------------|---------------|
| Gebühren, Entgelte und Kostenersatz |            |           |               |      |            |               |
| 8.2.1                               |            |           |               |      |            |               |
| 8.2.2                               | 217.506,23 | 39.899,60 | 13.053.979,67 | 0,00 | 726.129,02 | 14.037.514,52 |
| 8.2.3                               |            |           |               |      |            |               |
| 8.2.4                               | 0,00       | 0,00      | 25.538,15     | 0,00 | 0,00       | 25.538,15     |
| 8.2.5                               | 560.594,07 | 10.209,88 | 1.993,73      | 0,00 | 107.617,04 | 680.414,72    |
| 8.2.6                               | 778.100,30 | 50.109,48 | 13.081.511,55 | 0,00 | 833.746,06 | 14.743.467,39 |

**8.4 Ausgaben**

|       | BF            | FF         | Rettd         | KatS       | Summe         |
|-------|---------------|------------|---------------|------------|---------------|
| 8.4.1 | 30.213.287,47 | 35.362,68  | 9.622.593,59  | 302.058,67 | 40.173.302,41 |
| 8.4.2 | 1.186.643,52  | 49.322,92  | 3.247.676,41  | 1.094,91   | 4.484.737,76  |
| 8.4.3 | 460.445,25    | 73.807,85  | 120.479,07    | 8.400,00   | 663.132,17    |
| 8.4.4 | 1.257.340,64  | 438.574,88 | 592.769,45    | 439,64     | 2.289.124,61  |
| 8.4.5 | 249.268,41    | 32.000,00  | 18.000,00     | 0,00       | 299.267,41    |
| 8.4.7 | 33.366.984,29 | 629.068,33 | 13.601.518,52 | 311.993,22 | 47.909.564,36 |

**Umfang der Budgetierung**

**8.6 Budgetierung**

|       | BF           | FF         | Rettd | KatS      | RTH  |
|-------|--------------|------------|-------|-----------|------|
| 8.6.1 | 1.276.000,00 | 136.900,00 | nein  | 18.700,00 | nein |
| 8.6.2 | nein         | nein       | nein  | nein      | nein |
| 8.6.3 | nein         | nein       | nein  | nein      | nein |

Duisburg, den 18.04.2005

gez. Dipl – Ing. Crain  
Leiter der Feuerwehr