



#### Reseña Municipal

**Alcalde:** Obied De Jesus Aguirre

**Fecha de censo:** 26/01/06-06/03/06

Director Departamento  
**Dr. Ernesto Rojas Morales**

Subdirector  
**Dr. Pedro José Fernández Ayala**

Directora de Censos y Demografía  
**Dra. Carmela Serna Ríos**

Coordinador General  
**Dr. Luis Hernando Páez Carrero**

Equipo de Coordinadores  
**Edgar Sardi Perea**  
**Francisco Arboleda H**  
**Wilinton Buriticá Macías**  
**Carlos Sánchez Rave**  
**Luis Guillermo Ramirez**  
**Luz Maritza Medina**  
**Claudia Helen González**  
**Amadeo Rodríguez C.**

**ICONTEC**  
En el mes de julio de 2005, el Instituto Colombiano de Normas Técnicas –ICONTEC– le renovó al DANE la certificación de gestión de la calidad a su Sistema, evaluado y aprobado con base en la norma internacional ISO 9001:2000

Para mayor información visite nuestra página web [www.dane.gov.co](http://www.dane.gov.co)

## 1. Módulo de Viviendas

### Tipo de vivienda

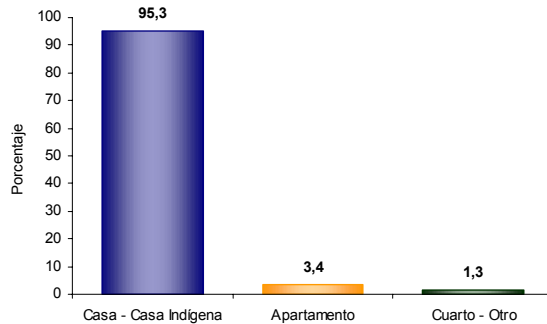

El 95,3% de las viviendas de Dabeiba son casas.

### Servicios con que cuenta la vivienda

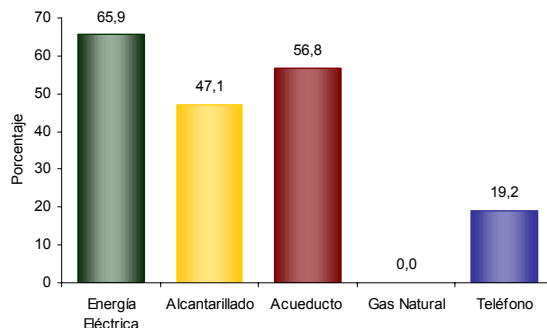

En Dabeiba:

- El 65,9% de las viviendas tiene conexión a Energía Eléctrica.
- No tiene conexión a Gas Natural.

## 2. Módulo de Hogares

### Número de personas por hogar

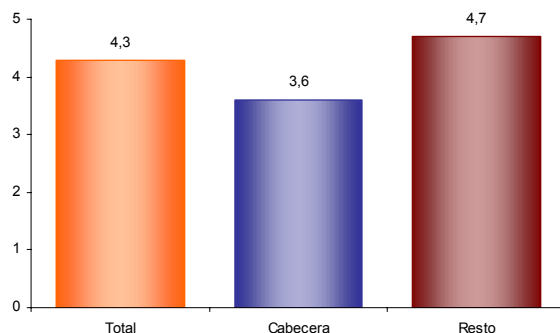

El número de personas por hogar en Dabeiba es de 4,3.

### Hogares con actividad económica.



El 3,8% de los hogares de Dabeiba tienen actividad económica en sus viviendas.

### Hogares según número de personas

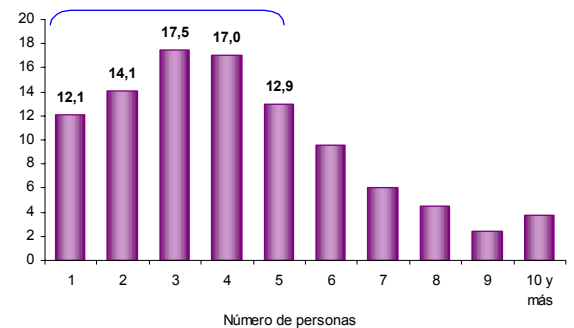

Aproximadamente el 60,8% de los hogares de Dabeiba tiene 4 o menos personas.

### Personas viviendo en el exterior

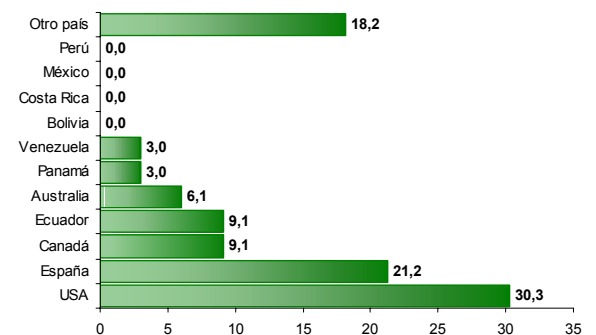

Se evidencia:

- Del total de hogares de Dabeiba el 0,5% tiene experiencia emigratoria internacional.
- Del total de personas de estos hogares residentes de forma permanente en el exterior el 30,3% está en USA, el 21,2% en España y el 9,1% en Canadá.



### 3. Módulo de Personas

#### Población por sexo

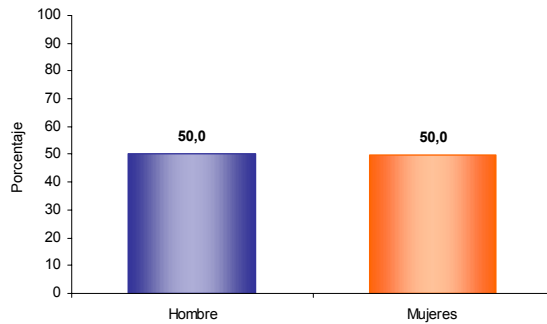

Del total de la población de Dabeiba el 50,0% son hombres y el 50,0% mujeres.

#### Tasa de alfabetismo de la población, cabecera resto

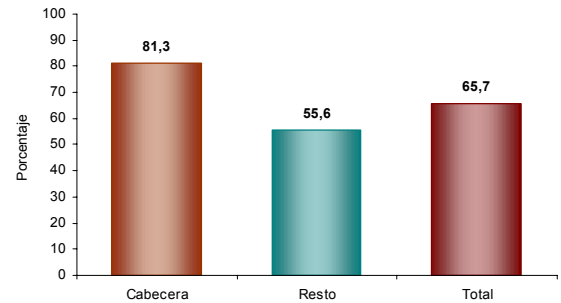

El 65,7% de la población de 5 años y más de Dabeiba sabe leer y escribir.

#### Reseña Municipal

**Alcalde:** Obied De Jesus Aguirre

**Fecha de censo:**  
26/01/06-06/03/06

Director Departamento  
**Dr. Ernesto Rojas Morales**

Subdirector  
**Dr. Pedro José Fernández Ayala**

Directora de Censos y Demografía  
**Dra. Carmela Serna Ríos**

Coordinador General  
**Dr. Luis Hernando Páez Carrero**

Equipo de Coordinadores  
**Edgar Sardi Perea**  
**Francisco Arboleda H.**  
**Wilinton Buriticá Macías**  
**Carlos Sánchez Rave**  
**Luis Guillermo Ramírez**  
**Luz Maritza Medina**  
**Claudia Helen González**  
**Amadeo Rodríguez C.**

**ICONTEC**  
En el mes de julio de 2005, el Instituto Colombiano de Normas Técnicas –ICONTEC– le renovó al DANE la certificación de gestión de la calidad a su Sistema, evaluado y aprobado con base en la norma internacional ISO 9001:2000

Para mayor información visite nuestra página web  
[www.dane.gov.co](http://www.dane.gov.co)

#### Estructura de la población por sexo y grupos de edad

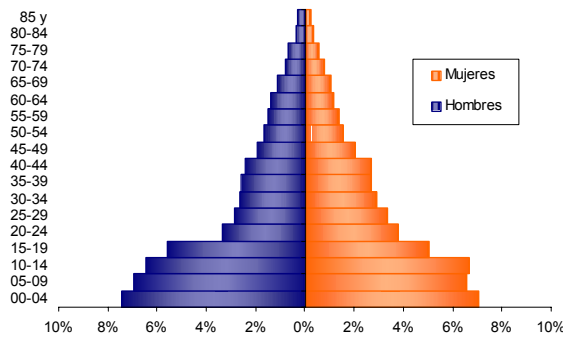

Se evidencia:

- Efecto de la migración por sexo y edad, sobre mortalidad masculina y alta natalidad.

#### Pertenencia étnica

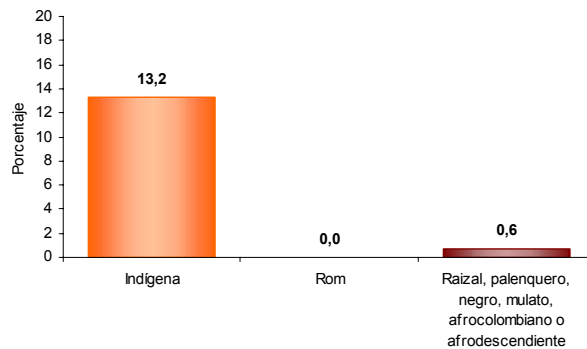

El 13,2% de la población residente en Dabeiba se autorreconoce como Indígena.

#### Asistencia escolar

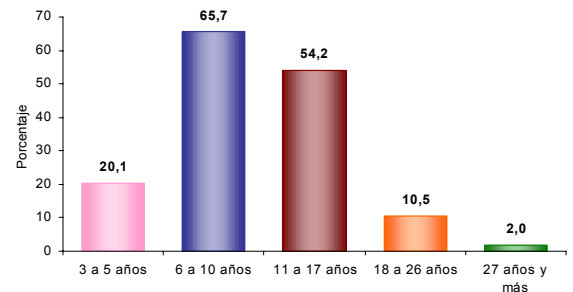

El 20,1% de la población de 3 a 5 años asiste a un establecimiento educativo formal; el 65,7% de la población de 6 a 10 años y el 54,2% de la población de 11 a 17 años.

#### Nivel educativo

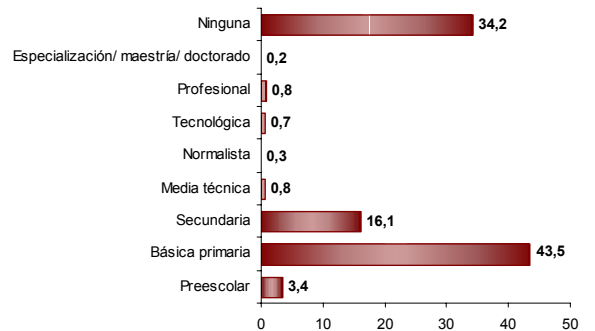

El 43,5% de la población residente en Dabeiba, ha alcanzado el nivel básica primaria y el 16,1% secundaria; el 0,8% ha alcanzado el nivel profesional y el 0,2% ha realizado estudios de especialización, maestría o doctorado. La población residente sin ningún nivel educativo es el 34,2%.



#### Reseña Municipal

**Alcalde:** Obied De Jesus Aguirre

**Fecha de censo:** 26/01/06-06/03/06

Director Departamento  
**Dr. Ernesto Rojas Morales**

Subdirector  
**Dr. Pedro José Fernández Ayala**

Directora de Censos y Demografía  
**Dra. Carmela Serna Ríos**

Coordinador General  
**Dr. Luis Hernando Páez Carrero**

Equipo de Coordinadores  
**Edgar Sardi Perea**  
**Francisco Arboleda H.**  
**Winton Buriticá Macías**  
**Carlos Sánchez Rave**  
**Luis Guillermo Ramirez**  
**Luz Maritza Medina**  
**Claudia Helen González**  
**Amadeo Rodríguez C.**

**ICONTEC**  
En el mes de julio de 2005, el Instituto Colombiano de Normas Técnicas –ICONTEC– le renovó al DANE la certificación de gestión de la calidad a su Sistema, evaluado y aprobado con base en la norma internacional ISO 9001:2000

Para mayor información visite nuestra página web [www.dane.gov.co](http://www.dane.gov.co)

#### Estado conyugal

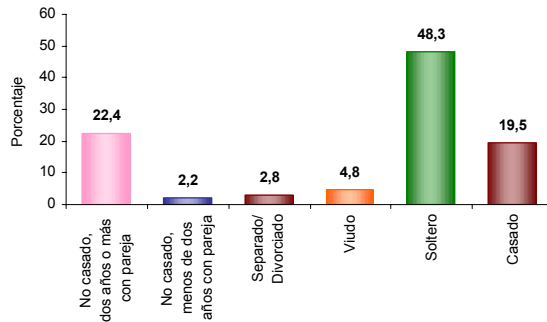

El 24,6% de las personas de 10 años y más de Dabeiba viven en unión libre.

#### Distribución de la población según lugar de nacimiento

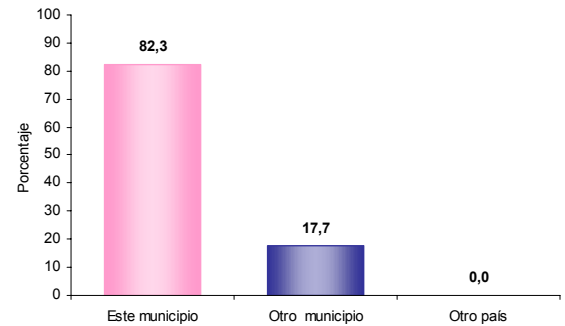

El 17,7% de la población de Dabeiba nació en otro municipio.

#### Prevalencia de limitaciones permanentes por sexo

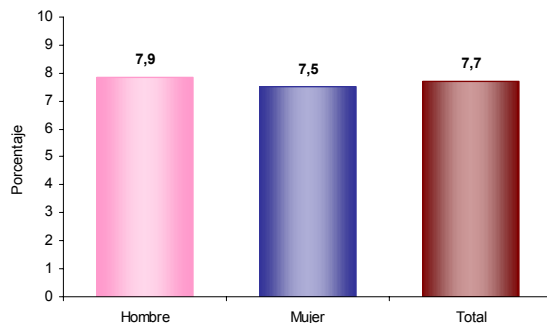

El 7,7% de la población de Dabeiba presenta alguna limitación permanente. El 7,9% en los hombres y el 7,5% en las mujeres.

#### Residencia de 5 años antes (población de 5 años o más)

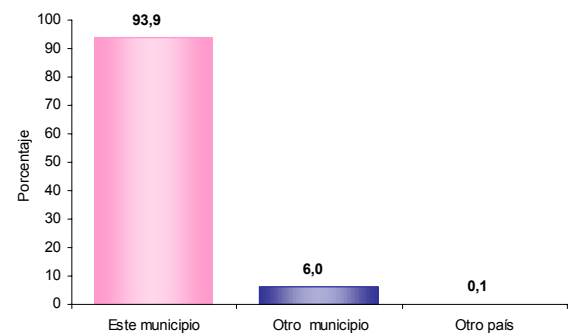

El 6,0% de la población mayor de 4 años residente actualmente en Dabeiba procede de otro municipio y el 0,1% de otro país.

#### Prevalencia de limitaciones permanentes por grupos de edad y sexo

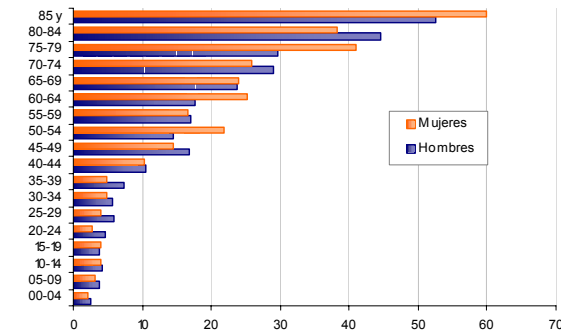

Las limitaciones permanentes aumentan con la edad. El 60% de la población en esta condición se presenta a partir de los 40 años.

#### Causa cambio de residencia

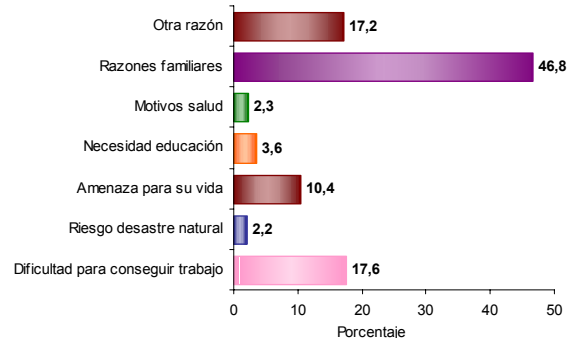

El 46,8% de la población de Dabeiba que cambió de residencia en los últimos cinco años lo hizo por razones familiares. El 17,6% por dificultad para conseguir trabajo; el 17,2% por otra razón y el 10,4% por amenaza para su vida.



#### Reseña Municipal

**Alcalde:** Obied De Jesus Aguirre

**Fecha de censo:**  
26/01/06-06/03/06

Director Departamento  
**Dr. Ernesto Rojas Morales**

Subdirector  
**Dr. Pedro José Fernández Ayala**

Directora de Censos y Demografía  
**Dra. Carmela Serna Ríos**

Coordinador General  
**Dr. Luis Hernando Páez Carrero**

Equipo de Coordinadores  
**Edgar Sardi Perea**  
**Francisco Arboleda H.**  
**Wilinton Buriticá Macías**  
**Carlos Sánchez Rave**  
**Luis Guillermo Ramírez**  
**Luz Maritza Medina**  
**Claudia Helen González**  
**Amadeo Rodríguez C.**

**ICONTEC**  
En el mes de julio de 2005, el Instituto Colombiano de Normas Técnicas –ICONTEC– le renovó al DANE la certificación de gestión de la calidad a su Sistema, evaluado y aprobado con base en la norma internacional ISO 9001:2000

Para mayor información visite nuestra página web  
[www.dane.gov.co](http://www.dane.gov.co)

## 4. Módulo de Económicas

### Establecimientos según actividad

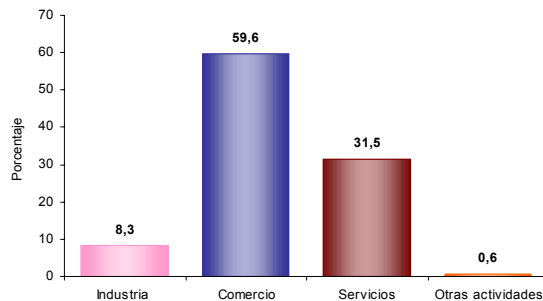

El 8,3% de los establecimientos se dedican a la industria; el 59,6% a comercio; el 31,5% a servicios y el 0,6% a otra actividad.

### Establecimientos según escala de personas ocupadas el mes anterior al censo

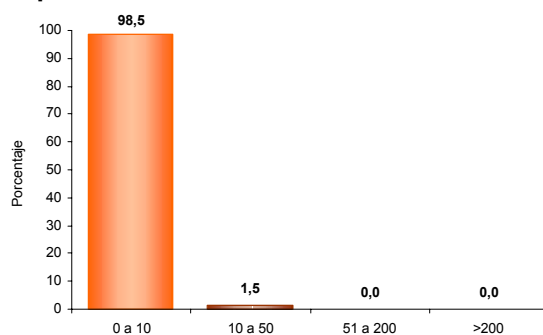

El 98,5% de los establecimientos ocupó entre 1 y 10 empleos el mes anterior al censo.

### Establecimientos según escala de personal por actividad económica

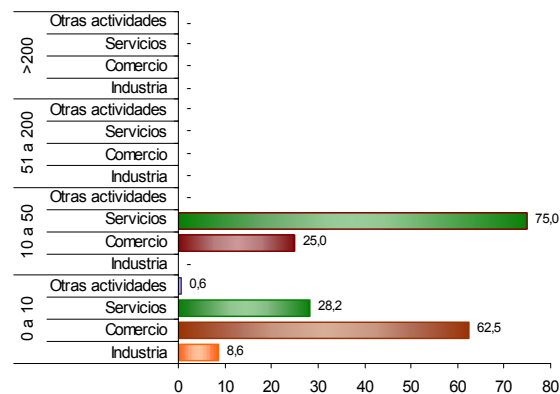

En los establecimientos con mayor número ( 0 a 10 empleos) el Comercio (62,5%) es la actividad más frecuente y en el grupo de 10 a 50 personas la actividad principal es Servicios (75,0 %).

## 5. Módulo de Agropecuarias

### Unidades Censales con actividad agropecuaria asociada

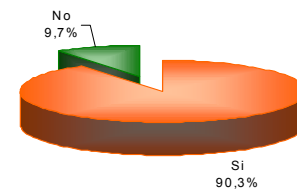

El 90,3% de las viviendas rurales ocupadas, con personas presentes el día del censo, tenían actividad agropecuaria.

### Unidades censales con actividades agrícola, pecuaria y piscícola asociadas

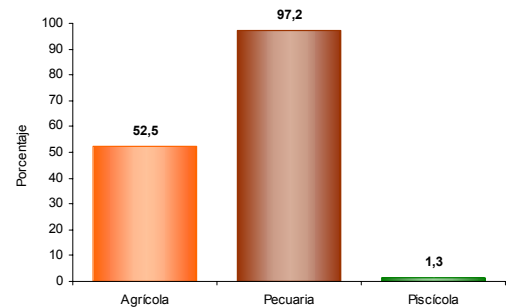

Porcentaje de viviendas rurales ocupadas, con personas presentes el día del censo, y que tenían actividad agropecuaria: Agrícola 52,5%, pecuaria 97,2%, piscícola 1,3%. La mayoría de las viviendas tiene simultáneamente 2 o 3 tipos de actividades.

### Tipos de cultivos en las unidades censales

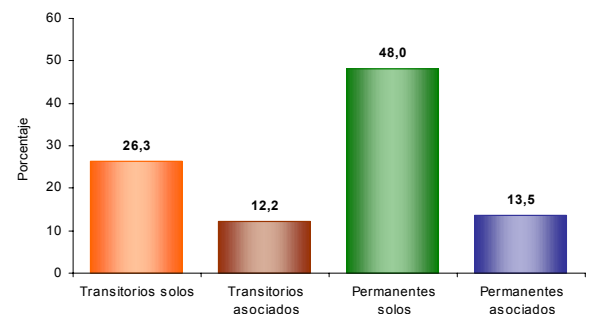

Del total de cultivos asociados a la vivienda rural el 26,3% corresponde a transitorios solos, el 12,2% a transitorios asociados, el 48,0% a permanentes solos y el 13,5% a permanentes asociados.

La información de población corresponde a la censada en hogares particulares