

**PORIN KAUPUNGIN
TILASTOLLINEN VUOSIKIRJA 2013**

Neljäskymmenes vuosikerta

**KONSERNIHALLINTO
TALOUSHALLINTO**

ESIPUHE

Porin kaupungin tilastollinen vuosikirja ilmestyy vuosittain tilinpäätös- ja toimintakertomuksen tilasto-osana sisältäen tilastotietoja kaupungin alueesta, väestöstä ja toiminnoista. Vuodesta 1972 vuoteen 1988 asti tilastollista vuosikirjaa julkaistiin joka toinen vuosi.

Vuosikirja on pidetty rakenteeltaan edeltäjiensä kaltaisena ja lukusarjat ovat pääsääntöisesti jatkoa edellisissä vuosikirjoissa esitetyille tiedoille. Vuosikirjaan on koottu tuorein käytettävissä oleva tieto, mikä hallintokunnittain tarkoittaa vuoden 2012 tietoja.

Tilastojen käsitteet ja määritelmät muuttuvat ajoittain. Ajantasaiset määritelmät ja käsitteet löytyvät Tilastokeskuksen palveluista:

<http://www.stat.fi/meta/kas/index.html>

Vuosikirja löytyy nyt myös internetistä osoitteesta

[**http://www.pori.fi/julkaisut**](http://www.pori.fi/julkaisut)

Toukokuussa 2013

Porin kaupunki, Konsernihallinto, Taloushallinto

SISÄLLYSLUETTELO

| | | |
|------|--|----|
| 1 | ALUE..... | 1 |
| 1.1 | PORIN KAUPUNGIN PINTA-ALA..... | 1 |
| 1.2 | KAUPUNGIN MAAOMAISUUS VUOSINA 1983 - 2012..... | 1 |
| 2 | ILMASTO JA SÄÄOLOT | 2 |
| 2.1 | LÄMPÖTILAN ÄÄRIARVOT 1994 – 2012 | 2 |
| 2.2 | KESKILÄMPÖTILA KUUKAUSITTAIN 1995 - 2012 | 2 |
| 2.3 | SADE JA KOSTEUS 1988 - 2012..... | 3 |
| 2.4 | VALLINNEET TUULEN SUUNNAT (%) 1993 - 2012..... | 4 |
| 2.5 | TUULEN KESKIMÄÄRÄINEN NOPEUS (M/SEK) 1984 - 2012 | 5 |
| 3 | VÄESTÖ..... | 6 |
| 3.1 | PORIN KAUPUNGIN VÄKILUKU 1920 – 2012 | 8 |
| 3.2 | VÄESTÖ IÄN, SUKUPUOLEN JA SIVILISÄÄDYN MUKAAN SEKÄ RUOTSINKIELISTEN MÄÄRÄ 1.1.2013..... | 9 |
| 3.3 | VÄESTÖ IÄN JA SUKUPUOLEN MUKAAN 2008- 2013 | 10 |
| 3.4 | PORIN JA SEN YMPÄRISTÖKUNTIEN ASUKASLUKU 1.1.1985 - 1.1.1993, 31.12.1994-31.12.2012 | 10 |
| 3.5 | VÄESTÖN MÄÄRÄ JA IKÄRAKENNE SUUROSA-ALUEITTAIN VUOSINA 31.12.1992 – 2008, 1.1.2010’) - 1.1.2013 | 11 |
| 3.6 | VÄESTÖ OSA-ALUEITTAIN JA KAUPUNGINOSITTAIN VUOSINA 2004 - 2013*’). | 14 |
| 3.7 | VÄESTÖ IÄN MUKAAN KAUPUNGINOSITTAIN JA KYLITTÄIN 1.1.2013 | 16 |
| 3.8 | PERUSASTEEN JÄLKEISIÄ TUTKINTOJA SUORITTANUT VÄESTÖ KOULUTUSASTEEN MUKAAN 31.12.1988 - 2011 | 18 |
| 3.9 | TYÖVOIMA ELINKEINON MUKAAN VUOSINA 2005-2010..... | 18 |
| 3.10 | TYÖLLINEN TYÖVOIMA ELINKEINON JA SUKUPUOLEN MUKAAN 31.12.2009 JA 2010 ... | 19 |
| 3.11 | TYÖLLINEN TYÖVOIMA ELINKEINON JA IÄN MUKAAN 31.12.2009..... | 20 |
| 3.12 | VÄESTÖ PÄÄASIAALLISEN TOIMINNAN MUKAAN 1990 1995 JA 2000-2010..... | 22 |
| 3.13 | VÄESTÖ IÄN, PÄÄASIAALLISEN TOIMINNAN MUKAAN 31.12.2010 | 22 |
| 4 | VÄESTÖN MUUTOKSET | 23 |
| 4.1 | LUONNOLLINEN VÄESTÖNKASVU VUOSINA 1988 - 2012..... | 24 |
| 4.2 | KOTIMAINEN MUUTTOLIIKE VUOSINA 1988- 2012..... | 24 |
| 4.3 | VÄESTÖN MUUTOSTEKIJÄT JA VÄKILUKU VÄESTÖTILASTON MUKAAN VUOSINA 1973 – 2012 | 25 |
| 4.4 | PORIN MUUTTOLIIKE KUNNITTAIN JA MAAKUNNITTAIN VUONNA 2008 - 2012..... | 26 |
| 5 | ASUNTO-OLOT JA RAKENNUSTOIMINTA..... | 27 |
| 5.1 | ASUNTOTUOTANTO HUONEISTOTYYPEITTÄIN 1993 - 2012 | 28 |
| 5.2 | VALMISTUNEET ASUNNOT TALOTYYPEITTÄIN HUONEISTOALAN JA RAHOITUSTAVAN MUKAAN 1994 – 2012..... | 28 |
| 5.3 | VALMISTUNEET UUDIS- JA LISÄRAKENNUKSET KÄYTTÖTARKOITUKSEN MUKAAN 2011 - 2012 | 29 |
| 5.4 | VALMISTUNEET ASUNNOT KAUPUNGINOSITTAIN JA KYLITTÄIN 2009 - 2012..... | 30 |
| 5.5 | MYÖNNETYT RAKENNUSLUVAT 1988 - 2012..... | 32 |
| 5.6 | MYÖNNETYT RAKENNUSLUVAT UUDIS- JA LISÄRAKENNUKSIIN RAKENNUKSEN KÄYTTÖTARKOITUKSEN MUKAAN 2011 - 2012 | 33 |
| 5.7 | VANHOJEN OSAKEHUONEISTOJEN VELATTOMAT M ² -HINNAT HUONELUVUN MUKAAN NELJÄNNESVUOSITTAIN 2006 - 2012..... | 34 |
| 6 | TALOUDELLISET OLOT | 35 |
| 6.1 | TYÖTTÖMÄT TYÖNHAKIJAT KUUKAUSITTAIN PORIN SEUDUN TYÖ- JA ELINKEINOTOIMISTON TOIMIALUEELLA 2003 – 2012..... | 37 |
| 6.2 | AVOIMET TYÖPAIKAT KUUKAUSITTAIN PORIN SEUDUN TYÖ- JA ELINKEINO- TOIMISTON TOIMIALUEELLA 2003 - 2012..... | 37 |
| 6.3 | TYÖTTÖMIEN TYÖNHAKIJOIDEN MÄÄRÄ PORIN KAUPUNGIN ALUEELLA 2006 - 2012 ILMAN LOMAUTETTUJA | 38 |

| | | |
|------|---|----|
| 6.4 | TYÖNHAKIJAT, TYÖTTÖMÄT TYÖNHAKIJAT (ILMAN LOMAUTETTUJA) JA AVOIMET TYÖPAIKAT AMMATTIRYHMITTÄIN PORIN KAUPUNGIN ALUEELLA VUODEN LOPUSSA 2007 - 2012..... | 38 |
| 6.5 | TYÖPAIKKOJEN LUKUMÄÄRÄ TOIMIALOITTAIN 31.12.2006-2010..... | 40 |
| 6.6 | PORISSA TYÖSSÄKÄYVÄT ULKOKUNTALAISET JA PORIN ULKOPUOLELLA TYÖSSÄKÄYVÄT PORILAISET 1995, 2000, 2005 JA 2010 (NS. PENDELI- ELI SUKKULALIIKENNE) | 40 |
| 6.7 | PORISSA TYÖSSÄKÄYVÄT TOIMIALAN JA SUKUPUOLEN MUKAAN 2005 - 2010 | 41 |
| 6.8 | PORISSA TYÖSSÄKÄYVÄT ULKOKUNTALAISET TOIMIALAN MUKAAN 31.12.2010..... | 43 |
| 6.9 | PORIN ULKOPUOLELLA TYÖSSÄKÄYVÄT PORILAISET 31.12.2010 | 43 |
| 6.10 | PORIN TYÖNANTAJIA 2005 - 2012 | 44 |
| 7 | LIIKENNE | 45 |
| 7.1 | ALUSLIIKENNE PORIN SATAMASSA 1979 - 2012..... | 46 |
| 7.2 | ALUSLIIKENNE PORIN SATAMASSA SATAMANOSITTAIN 1988 - 2012..... | 47 |
| 7.3 | TAVARALIIKENNE PORIN SATAMASSA 1988 - 2012..... | 47 |
| 7.4 | ERÄIDEN TAVAROIDEN TUONTI ULKOMAILTA PORIN SATAMAN KAUTTA 1988 - 2012 | 48 |
| 7.5 | SAHATAVARALIIKENNE PORIN SATAMASSA 1988 - 2012..... | 48 |
| 7.6 | KONTTILIIKENNE PORIN SATAMSSA 1993 - 2012 | 49 |
| 7.7 | SATAMALAITOKSEN TULOT JA MENOT 2005 - 2012 | 49 |
| 7.8 | PORIN SATAMAN INVESTOINNIT 2003 – 2012 | 49 |
| 7.9 | REKISTERÖIDYT MOOTTORIAJONEUVOT PORISSA 2004 - 2012 | 50 |
| 7.10 | HENKILÖAUTOJA 100 ASUKASTA KOHTI 2001 - 2012 | 50 |
| 7.11 | LENTOLIIKENNE PORIN LENTOASEMALLA 1990 - 2012..... | 50 |
| 7.12 | PORIN LINJAT OY:N TOIMINTA 1990 - 2012..... | 51 |
| 7.13 | PORISSA TAPAHTUNEET LIIKENNEONNETTOMUDET 1993 - 2012 | 51 |
| 8 | TERVEYDENHUOLTO..... | 52 |
| 8.1 | TERVEYSKESKUSLÄÄKÄREIDEN VASTAANOTOLLA KÄYNNIT JA KOTIKÄYNNIT 1991 - 2012 | 53 |
| 8.2 | TERVEYDENHOITAJIEN, ERIASTEISTEN SAIRAANHOITAJIEN JA MUUN HENKILÖKUNNAN VASTAANOTOLLA KÄYNNIT SEKÄ KOTIKÄYNNIT 1990 - 2012 | 53 |
| 8.2a | LÄÄKÄRIEN, TERVEYDENHOITAJIEN, ERIASTEISTEN SAIRAANHOITAJIEN JA MUUN HENKILÖKUNNAN VASTAANOTOLLA KÄYNNIT SEKÄ MUUT KONTAKTIT 2012..... | 54 |
| 8.3 | HAMMASHUOLLON KÄYNNIT JA ASIAKKAAT 2003 - 2012..... | 54 |
| 8.4 | KAUPUNGINSAIRAALAN SAIRAANSIJAT, HOITOPÄIVÄT, HOITOAIKA, KUORMITUS, HOITOPÄIVÄKUSTANNUKSET JA HENKILÖKUNTA 1998 - 2012..... | 55 |
| 8.5 | KAUPUNGINSAIRAALAN JA YHTEISTEN PALVELUJEN ERÄITÄ TOIMINTALUKUJA 1995 - 2012 | 55 |
| 8.6 | YMPÄRISTÖTERVEYDENHUOLLON TOIMINTA JA HENKILÖKUNTA 1993 - 2012..... | 56 |
| 8.7 | SATAKUNNAN PELASTUSLAITOKSEN SUORITTAMAT SAIRAANKULJETUKSET 1998 - 2012 | 56 |
| 8.8 | KAUPUNGIN ORGANISAATIOSSA SATTUNEET TAPATURMAT 1999 - 2012..... | 57 |
| 9 | SOSIAALISET OLOT | 58 |
| 9.1 | PÄIVÄHOITOPAIKAT PORISSA 31.12.2003 - 31.12.2012 | 60 |
| 9.2 | KUNNALLISET JA YKSITYISET PÄIVÄKOTIPAIKAT 1990 - 2012 | 60 |
| 9.3 | OMASSA KODISSAAN TYÖTÄ TEKEVIEN PERHEPÄIVÄHOITAJIEN KOTIEN SIJAINTI KAUPUNGIN ERI OSA-ALUEILLA 2003 - 2012 | 61 |
| 9.4 | LASTENSUOJELULAITOKSISSA (OMAT) HOIDETUT ASIAKKAAT 2003 - 2012 | 61 |
| 9.5 | PERHEHOIDOSSA HOIDETUT ASIAKKAAT 2003 - 2012..... | 61 |
| 9.6 | PERHENEUVOLAN TOIMINTA 1989 - 2012 | 62 |
| 9.7 | TOIMEENTULOTUEN SAAJAT AVUNTARPEEN SYYN MUKAAN 2007 - 2012 | 62 |
| 9.8 | KOTI- JA TUKIPALVELUJEN SAAJAT 2006 - 2012..... | 62 |
| 9.9 | VANHAINKOTIEN HOITOPAIKKOJEN JA HOITOPÄIVIEN LUKUMÄÄRÄ 1988 - 2012..... | 63 |
| 9.10 | IÄKKÄIDEN TEHOSTETTU PALVELUASUMINEN 2002 - 2012 | 63 |
| 9.11 | PSYKOSOSIAALISET PALVELUT 2005 - 2012 | 64 |
| 9.12 | VAMMAIS- JA KEHITYSVAMMAPALVELUT 2006 - 2012 | 64 |
| 10 | SIVISTYSTOIMI JA VAPAA-AIKA | 65 |
| 10.1 | OPPVELVOLLISUUSIKÄISET LAPSET 2003 - 2012..... | 66 |
| 10.2 | ERITYISKOULUJEN JA -LUOKKIEN OPPILAAT 20.9.2003 - 20.9.2012 | 66 |

| | | |
|-------|---|----|
| 10.3 | PERUSKOULUJEN ALA-ASTEEN OPPILASMÄÄRÄT KOULUITTAIN 20.9.2003- 20.9.2012 .. | 66 |
| 10.4 | PERUSKOULUJEN JA ERITYISKOULUJEN OPPILAAT LUOKITTAIN 1988 - 2012 | 67 |
| 10.5 | PERUSKOULUN YLÄASTEEN OPPILASMÄÄRÄT KOULUITTAIN 20.9.2003 - 20.9.2012 | 67 |
| 10.6 | LUKIOIDEN OPPILAAT KOULUITTAIN JA LUOKITTAIN 20.9.2009- 20.9.2012..... | 68 |
| 10.7 | YLÄASTEIDEN PERUSOPETUSRYHMÄT JA OPETTAJIEN MÄÄRÄ 20.11.2008 - 20.9.2012.. | 68 |
| 10.8 | SATAKUNNAN AMMATTIKORKEAKOULUN OPISKELIJAT TOIMIALOITTAIN 2007 - 2012 | 69 |
| 10.9 | PORIN YLIOPISTOKESKUKSEN OPISKELIJAT 2008 - 2012..... | 70 |
| 10.10 | LÄNSI-SUOMEN KESÄYLIOPISTON KURSSILAISTEN MÄÄRÄ 2003 - 2012 | 70 |
| 10.11 | PORIN SEUDUN KANSALAIKASOPISTON TOIMINTA 1992 - 2012 | 70 |
| 10.12 | PALMGREN-OPISTON OPPILAAT 31.5.1994 - 31.5.2011 SEKÄ MUSIIKKIKOULUN AIKUISOSASTOLLE JA MUSIIKKIOPISTOON PYRKINEET JA OTETUT OPPILAAT TOIMINTAVUOSINA 1995 - 2012..... | 71 |
| 10.13 | TAIDEKOULUN OPISKELIJAMÄÄRÄ 1988 - 2012 | 71 |
| 10.14 | KAUPUNGINKIRJASTON KIRJAVARASTOT, LAINAAJAT JA LAINAUKSIEN MÄÄRÄ 1988 - 2012 | 72 |
| 10.15 | LAINAUKSET KIRJASTOITTAIN 1988 - 2012 | 72 |
| 10.16 | PÄÄKIRJASTON JA SIVUKIRJASTOJEN KIRJAVARASTOT JA LAINAAJAT 2009 - 2012.... | 73 |
| 10.17 | MAAKUNTAKIRJASTON KAUKOLAINATOIMINTA 1993 - 2012..... | 73 |
| 10.18 | MUSIIKKIOSASTON ÄÄNITE-, NUOTTI- JA KIRJAVARASTOT 31.12.2003 - 2012 | 73 |
| 10.19 | PORI SINFONIETTAN ESIINTYMISET 1998 - 2012 | 74 |
| 10.20 | TEATTERIN TOIMINTA 1988 - 2012..... | 74 |
| 10.21 | URHEILUTILOJEN JA -ALUEIDEN KÄYTTÖ 1983 - 2012..... | 75 |
| 10.22 | NUORISOTILOJEN JA -ALUEIDEN KÄYTTÖ 2012 | 75 |
| 11 | VEROTUS | 76 |
| 11.1 | KUNNALLISVERON MAKSUUNPANTU MÄÄRÄ JA TULOVEROPROSENTTI 1993 - 2011... 76 | |
| 11.2 | KOKONAISÄYRIMÄÄRÄ TULOLAJEITTAIN SEKÄ ÄYRIMÄÄRÄ VEROTETTUA JA ASUKASTA KOHTI 1983 - 2011..... | 76 |
| 11.3 | LUONNOLLISTEN HENKILÖIDEN LUKUMÄÄRÄ TULONSAAJARYHMITTÄIN 1991 - 2011 | 77 |
| 11.4 | LUONNOLLISTEN HENKILÖIDEN ÄYRIMÄÄRÄ (1000 ÄYRIÄ) TULONSAAJARYHMÄN MUKAAN 1997 - 2011..... | 78 |
| 11.5 | LUONNOLLISTEN HENKILÖIDEN LUKUMÄÄRÄ TULOLUOKITTAIN 2000 - 2011..... | 79 |
| 11.6 | LUONNOLLISTEN HENKILÖIDEN ANSIOTULOT (1000 MK) TULONSAAJARYHMITTÄIN 1988 - 2001, (€) 2002 - 2011..... | 80 |
| 11.7 | LUONNOLLISTEN HENKILÖIDEN TULOIHIN KOHDISTUVIA VÄHENNYKSIÄ KUNNALLISVEROTUKSESSA 2006 - 2011..... | 80 |
| 11.8 | LUONNOLLISTEN HENKILÖIDEN VALTIONVERONALAISET TULOT TULOLAJEITTAIN (MILJ. €) 2002 - 2011 | 81 |
| 11.9 | YHTEISÖN TULOT, VARALLISUUS JA VEROT VUODELTA 2008 - 2011 TOIMITETUSSA VEROTUKSESSA (1000 €)..... | 81 |
| 11.10 | MAKSUUNPANTU VALTIONVERO (1000 MK) MAKSJARYHMITTÄIN 1984 - 2001, (1000 €) 2002 - 2011 | 82 |
| 12 | KUNNALLISTALOUS | 83 |
| 12.1 | PORIN KAUPUNGIN MENOJEN KEHITYS PÄÄLUOKITTAIN 2009 - 2012 SEKÄ %-OSUUS KOKONAISMENOISTA | 83 |
| 12.2 | TULOJEN KEHITYS PÄÄLUOKITTAIN VUOSINA 2009 - 2012 SEKÄ %-OSUUS KOKONAISTULOISTA | 83 |
| 12.4 | RAHASTOJEN PÄÄOMA VUODEN LOPUSSA 1998 - 2012 | 87 |
| 12.5 | PALKKAMENOT, VALTIONOSUUEDET JA KORVAUKSET SEKÄ VEROTULOT 1998 - 2012 | 87 |
| 12.6 | KAUPUNGIN LIKELAITOSTEN YLIJÄÄMÄ/ALIJÄÄMÄ 2002 - 2012 | 88 |
| 12.7 | KASSAVARAT JA TALLETUKSET SEKÄ LAINAT VUODEN LOPUSSA 1993 - 2012..... | 88 |
| 12.8 | KAUPUNGIN VAKINAISESSA PALVELUKSESSA OLEVAN HENKILÖKUNNAN MÄÄRÄ 1993 - 2012 | 89 |
| 12.9 | KAUPUNGIN PALVELUKSESSA OLEVA HENKILÖSTÖ PALVELUSUHTEEN PYSYVYYDEN MUKAAN 2009 - 2012..... | 89 |
| 12.10 | KAUPUNGIN HENKILÖKUNNAN MÄÄRÄ HALLINTOKUNNITTAIN 31.12.2012..... | 90 |
| 13 | ENERGIAHUOLTO, KUNNALLISET LIKELAITOKSET JA KUNNALLIS- TEKNISET TYÖT | 91 |

| | | |
|-------|---|-----|
| 13.1 | SÄHKÖLAITOSTOIMINTA 2004 - 2012..... | 91 |
| 13.2 | SÄHKÖN HANKINTA 2003 - 2012..... | 91 |
| 13.3 | KAUKOLÄMPÖTOIMINTA 2003 - 2012..... | 91 |
| 13.4 | VESILAITOKSEN PUMPPAAMAT JA LASKUTTAMAT VESIMÄÄRÄT 2004 - 2012..... | 92 |
| 13.5 | VESILAITOKSEN KULUTTAJAT 2004 - 2012..... | 92 |
| 13.6 | VIEMÄRILAITOKSEN PUTKIVERKOSTO 1993 - 2012..... | 92 |
| 13.7 | VESISÄILIÖT JA JOHTOVERKKO 1978 - 2012..... | 93 |
| 13.8 | PORIN JÄTEHUOLLON JÄTEMÄÄRÄT 2002 - 2012..... | 93 |
| 13.9 | TIET JA KADUT 2005 - 2012..... | 94 |
| 13.10 | KATUJA, KEVYENLIIKENTEEEN VÄYLIÄ, KENTTIÄ YM. PÄÄLLYSTETTY 1988 - 2012..... | 94 |
| 13.11 | LUOVUTETUT TONTIT 1988 - 2012..... | 95 |
| 14 | YLEINEN JÄRJESTYS..... | 96 |
| 14.1 | PALO- JA PELASTUSTEHTÄVÄT 2002 - 2012..... | 96 |
| 14.2 | VÄESTÖNSUOJAT 2002 - 2012..... | 96 |
| 14.3 | POLIISIN TIETOOON TULLEET RIKOKSET JA PÄIHTYMYSTAPAUKSET 1993 - 2012..... | 96 |
| 15 | KUNNALLISVAALIT..... | 97 |
| 15.1 | KUNNALLISVAALIT 1953 - 2012..... | 98 |
| 15.2 | PUOLUEIDEN SAAMAT ÄÄNIMÄÄRÄT KUNNALLISVAALEISSA 1980 - 2012..... | 98 |
| 15.3 | KAUPUNGINVALTUUSTON KOKOONPANO 1953 - 2012..... | 99 |
| 15.4 | PUOLUEIDEN SAAMAT ÄÄNIMÄÄRÄT ÄÄNESTYSALUEITTAIN KUNNALLIS- VAALEISSA 2012..... | 100 |
| 15.5 | ÄÄNESTYSAKTIIVISUUS ÄÄNESTYSALUEITTAIN KUNNALLISVAALEISSA 2012..... | 101 |

Kannen suunnittelu
Heli Koskela

LÄHDELUETTELO

| | |
|-------------|---|
| Taulu nro | |
| 1.1-1.2 | Tekninen palvelukeskus |
| 2.1-2.5 | Ilmatieteen laitos |
| 3.1-3.7 | Henkikirjoittaja ja väestörekisterikeskus |
| 3.8 | Tilastokeskus, tilastotiedotus: Väestön koulutus rakenne kunnittain |
| 3.9-3.11 | Väestölaskennat, työssäkäyntitilastot |
| 3.12-3.13 | Tilastokeskus |
| 4.1-4.4 | Tilastokeskus, SVT VI A |
| 5.1-5.6 | Ympäristövirasto |
| 5.7 | Tilastokeskus, SVT Asuminen: Asuntojen hinnat |
| 6.1-6.4 | Työllisyysyksikkö |
| 6.5-6.9 | Tilastokeskus |
| 6.10 | Työnantajat |
| 7.1-7.8 | Porin satama |
| 7.9-7.10 | TraFi |
| 7.11 | Porin lentoasema |
| 7.12 | Porin Linjat Oy |
| 7.13 | Poliisiasiain tietojärjestelmä PATJA/Polstat |
| 8.1-8.6 | Perusturva |
| 8.7 | Satakunnan pelastuslaitos |
| 8.8 | Työsuojaus |
| 9.1-9.12 | Perusturva |
| 10.1-10.7 | Koulutuslautakunta |
| 10.8 | Satakunnan Ammattikorkeakoulu |
| 10.9 | Porin korkeakouluyksikkö |
| 10.10 | Länsi-Suomen kesäyliopisto |
| 10.11 | Kansalaisopisto |
| 10.12 | Palmgren-konservatorio |
| 10.13 | Taidekoulu |
| 10.14-10.18 | Kirjasto |
| 10.19 | Pori Sinfonietta |

| | |
|-------------|--|
| 10.20 | Porin Teatteri |
| 10.21-10.22 | Vapaa-aikavirasto |
| 11.1-11.10 | Verohallitus |
| 12.1-12.7 | Taloushallinto/tilinpäätökset |
| 12.8-12.10 | Henkilöstöhallinto |
| 13.1-13.3 | Pori Energia |
| 13.4-13.7 | Porin Vesi |
| 13.8 | Porin Jätehuolto |
| 13.9-13.11 | Tekninen palvelukeskus |
| 14.1-14.2 | Pelastuslautakunta |
| 14.3 | Tilastokeskus |
| | Poliisiasiain tietojärjestelmä PATJA/Polstat |
| 15.1-15.5 | Keskusvaalilautakunnan pöytäkirjat |

1 ALUE

1.1 PORIN KAUPUNGIN PINTA-ALA

| | | Liitetty alue (km ²) | | | Kokonaispinta-ala (km ²) | | |
|------------------------------------|---------------------|----------------------------------|---------------|-------|--------------------------------------|---------------|---------|
| | | Maa- alue | Vesi- alue | Yht. | Maa- alue | Vesi- alue | Yht. |
| Porin kaupunki ennen alueliitoksia | | | | | 35,0 | 31,1 | 66,1 |
| 3.3.1911 | Porin mlk:sta | 0,5 | 4,2 | 4,7 | 35,5 | 35,3 | 70,8 |
| 1.1.1939 | " | 3,0 | 21,1 | 24,1 | 38,5 | 56,4 | 94,9 |
| 1.1.1941 | " | 37,5 | 2,9 | 40,4 | 76,0 | 59,3 | 135,3 |
| 1.1.1941 | Ulvilan mlk:sta | 20,5 | 1,4 | 21,9 | 96,5 | 60,7 | 157,2 |
| 1.1.1960 | Porin mlk:sta | 0,8 | 0,5 | 1,3 | 97,3 | 61,2 | 158,5 |
| 1.1.1967 | Porin mlk kokonaan | 184,4 | 19,0 | 203,4 | 281,7 | 80,2 | 361,9 |
| 1.1.1971 | Lattomeri-Niittymaa | 32,0 | - | 32,0 | 313,7 | 80,2 | 393,9 |
| 1.1.1972 | Ahlainen | 186,3 | 100,0 | 286,3 | 500,0 | 180,2 | 680,2 |
| 1.1.1982 | *) | | | | 503,2 | 180,2 | 683,4 |
| 30.6.1997 | **) | | | | 503,2 | 550,0 | 1 053,2 |
| | ***) | | | | 517,2 | 854,8 | 1 372,0 |
| 1.1.2010 | Noormarkku | 316,9 | 15,2 | 332,1 | 834,1 | 870,0 | 1 704,1 |

*) Valtakunnan pinta-alan peruslaskennan yhteydessä mitattu uusi pinta-ala 1.1.1982

***) Kuntarajapäätös Suomen aluevesillä; Varsinais-Suomen maanmittaustoimiston päätös

***) Maanmittauslaitoksen tarkennuksia vesi- ja maa-alueiden rajoihin

1.2 KAUPUNGIN MAAOMAISUUS VUOSINA 1983 - 2012

| Vuosi | Porin kaupungin alueella | Muissa kunnissa | Yhteensä |
|-------|-----------------------------|-----------------|----------|
| | ha | ha | ha |
| 1983 | 6 063 | 2 445 | 8 508 |
| 1984 | 6 193 | 2 445 | 8 638 |
| 1985 | 6 106 | 2 439 | 8 545 |
| 1986 | 6 243 | 2 439 | 8 682 |
| 1987 | 6 304 | 2 470 | 8 774 |
| 1988 | 6 379 | 2 127 | 8 506 |
| 1989 | 6 408 | 2 127 | 8 535 |
| 1990 | 6 648 | 2 127 | 8 775 |
| 1991 | 6 743 | 2 127 | 8 870 |
| 1992 | 6 768 | 2 126 | 8 894 |
| 1993 | 6 781 | 2 126 | 8 907 |
| 1994 | 6 814 | 2 126 | 8 940 |
| 1995 | 6 998 | 2 126 | 9 124 |
| 1996 | 7 010 | 2 126 | 9 136 |
| 1997 | 7 050 | 2 129 | 9 179 |
| 1998 | 7 100 | 2 129 | 9 229 |
| 1999 | 6 950 | 2 050 | 9 000 |
| 2000 | 6 964 | 2 050 | 9 014 |
| 2001 | 7 009 | 2 029 | 9 038 |
| 2002 | 7 130 | 1 970 | 9 100 |
| 2003 | 7 090 | 1 970 | 9 060 |
| 2004 | 7 155 | 1 970 | 9 125 |
| 2005 | 7 160 | 1 970 | 9 130 |
| 2006 | 7 160 | 2 140 | 9 300 |
| 2007 | 7 688 | 2 020 | 9 708 |
| 2008 | 7 821 | 2 009 | 9 830 |
| 2009 | 7 924 | 2 016 | 9 940 |
| 2010 | 9 006 | 1 974 | 10 980 |
| 2011 | 9 074 | 1 966 | 11 040 |
| 2012 | 9 549 | 1 966 | 11 515 |

2 ILMASTO JA SÄÄOLOT

2.1 LÄMPÖTILAN ÄÄRIARVOT 1994 – 2012

| Vuosi ja kuukausi | Ylin lämpötila | | Alin lämpötila | |
|--------------------------|----------------|----------|----------------|-------------|
| | C° | päivä | C° | päivä |
| 2012 | | | | |
| Tammikuu | 3,2 | 3. | -16,4 | 31. |
| Helmikuu | 6,0 | 29. | -25,0 | 4. |
| Maaliskuu | 7,9 | 22., 27. | -15,0 | 6. |
| Huhtikuu | 15,4 | 27. | -8,7 | 7. |
| Toukokuu | 21,8 | 21. | -1,0 | 7. |
| Kesäkuu | 22,0 | 14. | 3,9 | 5. |
| Heinäkuu | 27,7 | 28. | 7,5 | 22. |
| Elokuu | 25,1 | 16. | 6,1 | 21. |
| Syyskuu | 20,7 | 11. | 2,7 | 9. |
| Lokakuu | 15,3 | 3. | -10,8 | 27. |
| Marraskuu | 8,2 | 1. | -8,1 | 30. |
| Joulukuu | 3,2 | 30. | -20,0 | 5. |
| Tammikuu-Joulukuu | | | | |
| 1994 | 31,8 | 29.7. | -25,9 | 5.2. |
| 1995 | 28,4 | 1.6. | -23,3 | 25.12. |
| 1996 | 26,5 | 15.8 | -28,0 | 26.12. |
| 1997 | 31,1 | 1.7 | -21,7 | 6.1 |
| 1998 | 29,6 | 16.6. | -22,6 | 1.2. |
| 1999 | 31,2 | 14.7. | -28,9 | 28.1. |
| 2000 | 30,0 | 29.6. | -21,0 | 23.1. |
| 2001 | 31,0 | 9.7. | -26,5 | 5.2. |
| 2002 | 30,0 | 13.8 | -24,0 | 31.12 |
| 2003 | 32,3 | 16.7. | -29,2 | 4.1. |
| 2004 | 28,7 | 4.8. | -24,6 | 2.1. |
| 2005 | 27,8 | 7.7. | -21,2 | 1.3. |
| 2006 | 30,2 | 7.7. | -22,7 | 11.3. |
| 2007 | 29,0 | 7.8. | -27,0 | 7.2. |
| 2008 | 27,6 | 4.7. | -12,7 | 16.2./22.3. |
| 2009 | 27,5 | 29.7. | -22,6 | 18.12. |
| 2010 | 33,3 | 13.7. | -29,4 | 24.12. |
| 2011 | 31,7 | 22.7. | -26,2 | 15.2. |
| 2012 | 27,7 | 28.7. | -25,0 | 4.2. |

2.2 KESKILÄMPÖTILA KUUKAUSITTAIN 1995 - 2012

| Vuosi | I | II | III | IV | V | VI | VII | VIII | IX | X | XI | XII | I-XII |
|-------|-------|-------|------|-----|------|------|------|------|------|-----|------|-------|-------|
| 1995 | -3,1 | -0,6 | 0,1 | 3,1 | 8,4 | 16,1 | 15,2 | 14,9 | 10,6 | 8,3 | -1,7 | -7,0 | 5,4 |
| 1996 | -4,6 | -10,1 | -3,7 | 2,9 | 8,6 | 13,1 | 14,5 | 17,3 | 8,9 | 7,1 | 2,1 | -5,2 | 4,2 |
| 1997 | -3,4 | -3,7 | -0,3 | 1,4 | 7,8 | 16,2 | 18,9 | 18,6 | 11,1 | 3,0 | 0,1 | -2,5 | 5,6 |
| 1998 | -1,8 | -3,7 | -3,4 | 3,7 | 8,8 | 13,4 | 15,7 | 13,6 | 11,5 | 5,6 | -3,1 | -2,4 | 4,8 |
| 1999 | -6,2 | -6,8 | -1,1 | 5,2 | 7,8 | 16,8 | 17,4 | 14,5 | 12,4 | 6,7 | 2,6 | -3,3 | 5,5 |
| 2000 | -2,2 | -2,2 | -1,8 | 5,2 | 10,0 | 13,4 | 16,2 | 14,4 | 9,7 | 8,7 | 4,6 | 0,8 | 6,4 |
| 2001 | -1,5 | -8,1 | -4,0 | 4,5 | 8,0 | 14,0 | 18,6 | 15,5 | 11,5 | 7,6 | 0,0 | -6,5 | 5,0 |
| 2002 | -3,8 | -1,1 | -0,4 | 5,3 | 11,2 | 15,5 | 18,1 | 18,3 | 10,2 | 0,7 | -3,5 | -7,6 | 5,2 |
| 2003 | -9,6 | -6,3 | -0,3 | 2,2 | 9,3 | 13,5 | 19,8 | 15,5 | 11,1 | 2,9 | 2,1 | -0,8 | 4,9 |
| 2004 | -6,1 | -3,9 | -1,3 | 5,9 | 9,8 | 12,3 | 16,0 | 16,2 | 12,0 | 5,5 | 0,0 | 0,2 | 5,6 |
| 2005 | -1,4 | -4,4 | -5,5 | 4,4 | 9,1 | 13,7 | 18,1 | 15,5 | 11,8 | 7,0 | 3,4 | -4,0 | 5,6 |
| 2006 | -3,7 | -7,0 | -6,5 | 3,6 | 10,1 | 14,6 | 17,9 | 18,6 | 13,3 | 6,9 | 2,2 | 3,7 | 6,1 |
| 2007 | -2,7 | -9,3 | 1,9 | 4,5 | 10,0 | 15,2 | 16,6 | 16,8 | 10,4 | 7,2 | 0,5 | 1,8 | 6,1 |
| 2008 | -0,3 | 0,2 | -0,5 | 5,3 | 9,6 | 13,9 | 16,1 | 14,3 | 9,1 | 7,3 | 2,2 | 0,5 | 6,5 |
| 2009 | -4,5 | -5,2 | -1,7 | 4,3 | 10,7 | 13,6 | 16,3 | 15,9 | 12,4 | 3,1 | 2,5 | -5,7 | 5,1 |
| 2010 | -11,3 | -8,5 | -2,7 | 4,0 | 11,0 | 13,0 | 20,2 | 16,8 | 10,7 | 5,0 | -3,0 | -11,0 | 3,7 |
| 2011 | -5,0 | -9,8 | -1,3 | 4,8 | 10,2 | 16,9 | 18,9 | 16,6 | 12,9 | 7,3 | 4,8 | 1,7 | 6,5 |
| 2012 | -5,2 | -6,8 | 0,6 | 3,5 | 10,0 | 12,6 | 17,2 | 15,4 | 11,1 | 5,1 | 3,5 | -7,4 | 5,0 |

2.3 SADE JA KOSTEUS 1988 - 2012

| Vuosi ja kuukausi | Ilman suhteellinen kosteus % | Sade mm (1 mm = 1 l/m ²) | | | Sadepäivä (lkm) | |
|--------------------------|---------------------------------------|--------------------------------------|------|--------------------|-----------------|---------------------------------|
| | | kuukausi- summa mm | mm | suurin päivässä | > 0,0 mm | >0,0 mm lunta tai rakeita |
| 2012 | | | | | | |
| Tammikuu | 93 | 46,8 | 13,4 | 4. | 18 | |
| Helmikuu | 90 | 38,4 | 5,7 | 28. | 18 | |
| Maaliskuu | 82 | 22,7 | 9,1 | 24. | 12 | |
| Huhtikuu | 77 | 57,4 | 18,2 | 20. | 15 | |
| Toukokuu | 66 | 43,9 | 17,2 | 10. | 9 | |
| Kesäkuu | 77 | 65,8 | 14,7 | 1. | 13 | |
| Heinäkuu | 78 | 61,1 | 13,7 | 8. | 16 | |
| Elokuu | 81 | 35,7 | 10,1 | 6. | 9 | |
| Syyskuu | 85 | 79,2 | 11,6 | 27. | 20 | |
| Lokakuu | 91 | 159,8 | 36,8 | 4. | 23 | |
| Marraskuu | 88 | 39,5 | 9,0 | 11. | 13 | |
| Joulukuu | 89 | 42,2 | 8,4 | 31. | 20 | |
| Tammikuu-Joulukuu | | | | | | |
| 1988 | 79 | 586,9 | 39,1 | 21.5. | 196 | 109 |
| 1989 | 79 | 515,2 | 32,6 | 3.6. | 172 | 65 |
| 1990 | 79 | 549,7 | 22,2 | 3.4. | 177 | 87 |
| 1991 | 81 | 609,3 | 29,9 | 27.9. | 184 | 64 |
| 1992 | 80 | 603,7 | 32,7 | 28.7. | 196 | 87 |
| 1993 | 78 | 587,3 | 34,7 | 21.7. | 167 | 83 |
| 1994 | 78 | 563,0 | 21,9 | 27.8. | 175 | 89 |
| 1995 | 80 | 675,7 | 38,6 | 14.6. | 192 | 88 |
| 1996 | 79 | 530,8 | 19,2 | 9.7. | 169 | 79 |
| 1997 | 77 | 587,7 | 40,5 | 6.9. | 177 | 99 |
| 1998 | 80 | 725,2 | 27,7 | 20.6. | 203 | 87 |
| 1999 | 77 | 577,8 | 20,5 | 26.6. | 180 | 89 |
| 2000 | 82 | 615,1 | 28,0 | 30.7. | 176 | .. |
| 2001 | 79 | 599,2 | 29,8 | 27.8. | 191 | .. |
| 2002 | 80 | 540,6 | 21,2 | 4.7. | 149 | .. |
| 2003 | 81 | 523,0 | 28,5 | 31.7. | 164 | .. |
| 2004 | 81 | 564,2 | 26,0 | 15.9. | 176 | .. |
| 2005 | 81 | 678,7 | 37,3 | 11.8. | 159 | .. |
| 2006 | 81 | 653,3 | 46,7 | 7.9. | 153 | .. |
| 2007 | 81 | 719,7 | 79,5 | 12.8. | 163 | .. |
| 2008 | 82 | 688,3 | 23,9 | 7.8. | 178 | .. |
| 2009 | 81 | 566,7 | 35,4 | 19.6. | 159 | .. |
| 2010 | 81 | 561,7 | 29,7 | 21.8. | 140 | .. |
| 2011 | 83 | 754,0 | 40,7 | 2.7. | 169 | .. |
| 2012 | 83 | 692,5 | 36,8 | 4.10. | 186 | .. |

2.4 VALLINNEET TUULEN SUUNNAT (%) 1993 - 2012

| Vuosi ja kuukausi | Ilmansuunta | | | | | | | | Tyyntä |
|----------------------------|-------------|----|----|----|----|----|----|----|--------|
| | N | NE | E | SE | S | SW | W | NW | |
| 2012 | | | | | | | | | |
| Tammikuu | 7 | 3 | 24 | 47 | 3 | 4 | 2 | 8 | 1 |
| Helmikuu | 6 | 2 | 15 | 32 | 18 | 11 | 4 | 12 | 1 |
| Maaliskuu | 4 | 3 | 4 | 20 | 6 | 8 | 14 | 38 | 2 |
| Huhtikuu | 7 | 6 | 15 | 20 | 8 | 12 | 16 | 13 | 2 |
| Toukokuu | 7 | 5 | 6 | 11 | 15 | 15 | 14 | 25 | 2 |
| Kesäkuu | 5 | 3 | 10 | 20 | 8 | 8 | 22 | 20 | 2 |
| Heinäkuu | 3 | 1 | 10 | 18 | 12 | 27 | 14 | 12 | 4 |
| Elokuu | 11 | 6 | 6 | 32 | 10 | 11 | 8 | 12 | 3 |
| Syyskuu | 5 | 4 | 6 | 17 | 22 | 22 | 12 | 11 | 1 |
| Lokakuu | 10 | 6 | 9 | 24 | 17 | 15 | 7 | 10 | 3 |
| Marraskuu | 2 | 5 | 13 | 23 | 16 | 20 | 12 | 9 | 0 |
| Joulukuu | 1 | 11 | 28 | 47 | 4 | 3 | 2 | 3 | 1 |
| Tammikuu - Joulukuu | | | | | | | | | |
| 1993 | 11 | 8 | 13 | 16 | 15 | 10 | 16 | 12 | 1 |
| 1994 | 10 | 5 | 13 | 15 | 16 | 12 | 15 | 12 | 2 |
| 1995 | 10 | 9 | 10 | 13 | 19 | 14 | 14 | 11 | 2 |
| 1996 | 8 | 9 | 14 | 16 | 17 | 13 | 11 | 10 | 2 |
| 1997 | 11 | 6 | 12 | 13 | 14 | 11 | 15 | 17 | 2 |
| 1998 | 7 | 8 | 12 | 20 | 14 | 12 | 12 | 10 | 3 |
| 1999 | 6 | 6 | 12 | 21 | 13 | 13 | 13 | 11 | 5 |
| 2000 | 7 | 3 | 10 | 19 | 16 | 12 | 15 | 11 | 8 |
| 2001 | 10 | 6 | 11 | 18 | 11 | 10 | 13 | 13 | 9 |
| 2002 | 9 | 7 | 13 | 14 | 12 | 12 | 13 | 10 | 10 |
| 2003 | 8 | 6 | 8 | 15 | 13 | 12 | 14 | 15 | 10 |
| 2004 | 7 | 6 | 9 | 17 | 14 | 12 | 13 | 13 | 9 |
| 2005 | 7 | 6 | 8 | 16 | 18 | 12 | 11 | 13 | 9 |
| 2006 | 5 | 5 | 11 | 18 | 12 | 13 | 13 | 13 | 10 |
| 2007 | 6 | 6 | 8 | 15 | 14 | 12 | 14 | 13 | 11 |
| 2008 | 7 | 7 | 9 | 16 | 12 | 12 | 14 | 13 | 9 |
| 2009 | 7 | 6 | 11 | 20 | 11 | 11 | 10 | 12 | 12 |
| 2010 | 6 | 10 | 12 | 17 | 13 | 9 | 11 | 12 | 12 |
| 2011 | 5 | 4 | 9 | 25 | 13 | 15 | 14 | 15 | 2 |
| 2012 | 6 | 5 | 12 | 26 | 12 | 13 | 11 | 14 | 2 |

VÄESTÖ

Kaupungin väkiluku:

Porin kaupungin virallinen väkiluku on Tilastokeskuksen väestötilaston mukainen. Kaupunginosa-alueittaiset sekä iän ja sukupuolen mukaan tarkastellut väestötiedot saadaan kaupungin omasta kuntatietojärjestelmästä.

Koulutus: koulutukseksi katsotaan kaikki sellainen perusasteen jälkeinen loppuun suoritettu koulutus, jonka kesto on vähintään 400 tuntia. Aikuiskoulutusta, kuten työnantajan järjestämää koulutusta, järjestöjen ja yhdistysten antamaa koulutusta, kielikursseja tms. ei lueta koulutukseksi.

Koulutusastejaottelu noudattaa koulujärjestelmän rakennetta, jossa koulutus etenee vuosijaksoittain alemmilta koulutuksen asteilta ylemmille.

Ammatissa toimivaan väestöön luetaan kuuluvaksi kaikki 15 vuotta täyttäneet henkilöt, jotka laskenta-ajankohtaa edeltäneenä vuonna ovat olleet tuottavassa työssä vähintään puolet alan normaalista työajasta. Ammatissa toimiviin kuuluvat yrittäjät ja avustavat perheenjäsenet täyttäessään mainitun ehdon samoin kuin tilapäisesti työttömät ja asevelvollisuuttaan suorittavat viimeisimmän ammatin ja työpäivän perusteella.

Työvoima -käsitettä käytetään yleisesti väestölaskennassa 1985 alkaen.

Työllinen työvoima: työlliseen työvoimaan luetaan kaikki 15-74 -vuotiaat henkilöt, jotka vuoden viimeisellä viikolla olivat ansiotyössä.

Työtön työvoima: työttömään työvoimaan luetaan vuoden viimeisenä työpäivänä työttömänä olleet 15-74 -vuotiaat henkilöt (Tilastokeskus).

Työtön on työnhakija, joka on ilman työtä ja kokopäivätyöhön käytettävissä tai joka odottaa sovitun työn alkamista. Työnvälitystilastossa työttömiin luetaan myös lomautetut (Työministeriö).

Henkilön **toimiala** tai **elinkeino** määräytyy hänen työpaikkansa toimialan mukaan. Kaikki samassa toimipaikassa työskentelevät saavat saman toimialan ammatistaan riippumatta. Toimiala määritellään Tilastokeskuksen ohjeiden mukaisesti.

Toimialaluokitusta on uudistettu. Ensimmäisen kerran Tilastokeskus käyttää tätä uutta toimialaluokitusta vuoden 1987 tiedoissa. Luokituksen rakenne on pysynyt pääpiirteiltään ennallaan. Jonkin verran on toimialoja siirretty pääluokasta toiseen. Erityisesti tämä koskee palvelutoimialoja.

Kuvio 1
VÄESTÖ IKÄRYHMITÄIN 1993-2012

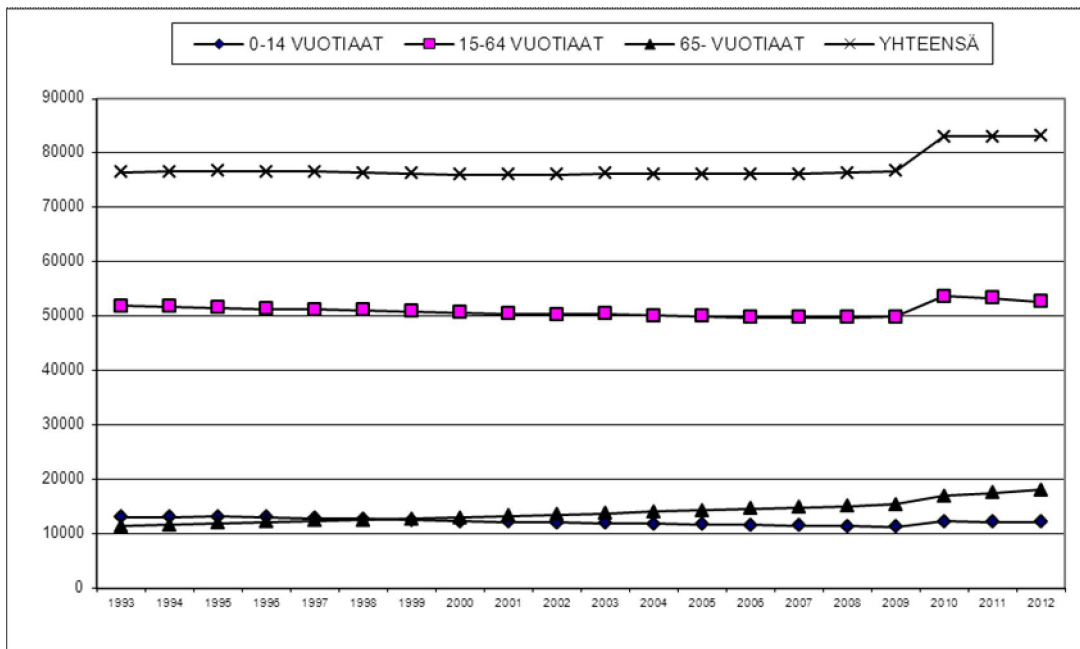

Kuvio 2
VÄESTÖ PÄÄASIALISEN TOIMINNAN MUKAAN 1990, 1995, 2000, 2005-2010

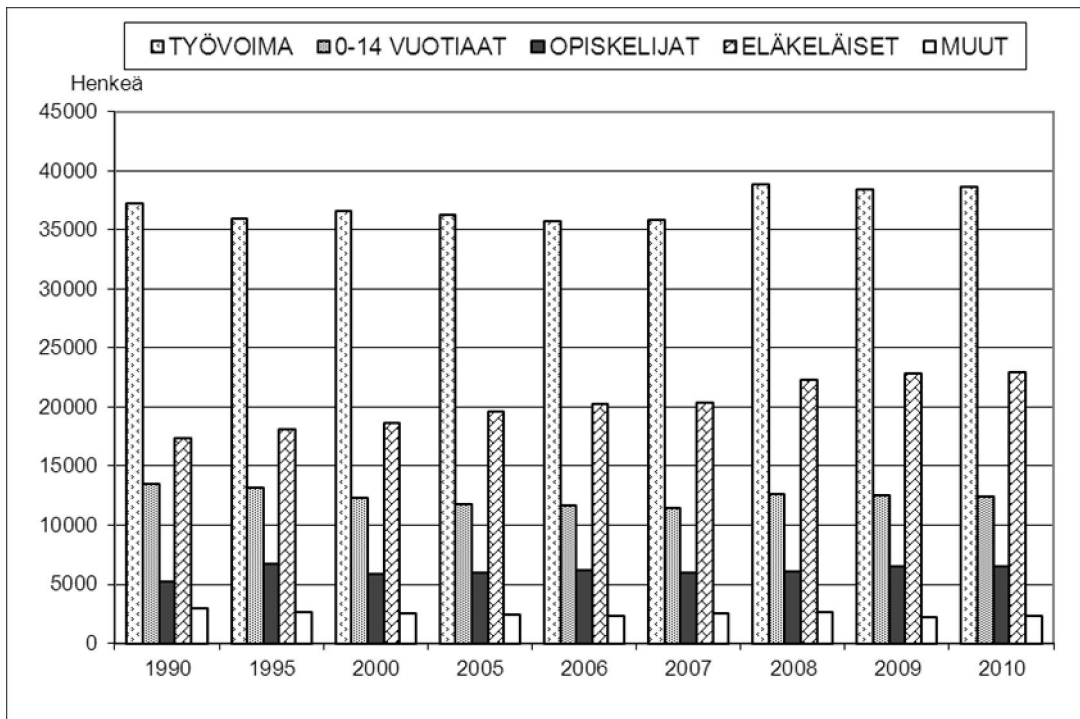

3.1 PORIN KAUPUNGIN VÄKILUKU 1920 – 2012

| Vuosi | Henkikirjojen mukaan (1.1.) | | | | Väestötilaston mukaan (Kaupunki+Mlk+Ahlainen) (31.12.) |
|-------|-----------------------------|--------|------------------------|----------|--|
| | Kaupunki | Mlk | Lattomeri Niittymaa | Ahlainen | |
| 1920 | 13 928 | .. | .. | .. | .. |
| 1930 | 15 966 | 8 243 | .. | 3 889 | .. |
| 1940 | 18 230 | 10 059 | .. | 3 333 | .. |
| 1950 | 43 306 | 7 703 | .. | 3 598 | .. |
| 1960 | 52 542 | 8 487 | .. | 3 064 | 66 044 |
| 1970 | 72 938 | - | 1 115 | 2 474 | 75 850 |
| 1971 | 74 362 | - | - | 2 454 | 76 927 |

| Vuosi | Väestötilaston mukaan 31.12. |
|-------|------------------------------|
| 1972 | 78 350 |
| 1973 | 79 518 |
| 1974 | 80 443 |
| 1975 | 80 224 |
| 1976 | 80 385 |
| 1977 | 80 021 |
| 1978 | 79 815 |
| 1979 | 79 431 |
| 1980 | 79 405 |
| 1981 | 79 223 |
| 1982 | 79 147 |
| 1983 | 78 935 |
| 1984 | 78 933 |
| 1985 | 78 376 |
| 1986 | 77 805 |
| 1987 | 77 395 |
| 1988 | 76 789 |
| 1989 | 76 456 |
| 1990 | 76 357 |
| 1991 | 76 432 |
| 1992 | 76 331 |
| 1993 | 76 422 |
| 1994 | 76 561 |
| 1995 | 76 627 |
| 1996 | 76 623 |
| 1997 | 76 566 |
| 1998 | 76 375 |
| 1999 | 76 220 |
| 2000 | 75 994 |
| 2001 | 75 955 |
| 2002 | 75 895 |
| 2003 | 76 189 |
| 2004 | 76 152 |
| 2005 | 76 144 |
| 2006 | 76 185 |
| 2007 | 76 255 |
| 2008 | 76 403 |
| 2009 | 76 627 |
| 2010 | 83 032 |
| 2011 | (ennakkotieto) 83 129 |
| 2012 | (ennakkotieto) 83 120 |

(Lähde: Tilastokeskus)

3.2 VÄESTÖ IÄN, SUKUPUOLEN JA SIVILISÄÄDYN MUKAAN SEKÄ RUOTSINKIELISTEN MÄÄRÄ 1.1.2013

| Ika/v | Kaikki | | | | | Miehet | | | | | Naiset | | | | | Ruotsinkieliset |
|-------|--------|----------|------------|-------|---------|----------|------------|-------|---------|--------|----------|------------|-------|---------|--------|-----------------|
| | Yht. | Naimaton | Naimisissa | Leski | Eronnut | Naimaton | Naimisissa | Leski | Eronnut | Yht. | Naimaton | Naimisissa | Leski | Eronnut | Yht. | |
| 0 | 786 | 786 | 0 | 0 | 0 | 393 | 0 | 0 | 0 | 393 | 393 | 0 | 0 | 0 | 393 | 2 |
| 1 | 826 | 826 | 0 | 0 | 0 | 412 | 0 | 0 | 0 | 412 | 414 | 0 | 0 | 0 | 414 | 9 |
| 2 | 858 | 858 | 0 | 0 | 0 | 453 | 0 | 0 | 0 | 453 | 405 | 0 | 0 | 0 | 405 | 4 |
| 3 | 827 | 827 | 0 | 0 | 0 | 402 | 0 | 0 | 0 | 402 | 425 | 0 | 0 | 0 | 425 | 4 |
| 4 | 808 | 808 | 0 | 0 | 0 | 403 | 0 | 0 | 0 | 403 | 405 | 0 | 0 | 0 | 405 | 8 |
| 5 | 810 | 810 | 0 | 0 | 0 | 421 | 0 | 0 | 0 | 421 | 389 | 0 | 0 | 0 | 389 | 6 |
| 6 | 887 | 887 | 0 | 0 | 0 | 450 | 0 | 0 | 0 | 450 | 437 | 0 | 0 | 0 | 437 | 8 |
| 7 | 817 | 817 | 0 | 0 | 0 | 402 | 0 | 0 | 0 | 402 | 415 | 0 | 0 | 0 | 415 | 12 |
| 8 | 783 | 783 | 0 | 0 | 0 | 415 | 0 | 0 | 0 | 415 | 368 | 0 | 0 | 0 | 368 | 7 |
| 9 | 847 | 847 | 0 | 0 | 0 | 449 | 0 | 0 | 0 | 449 | 398 | 0 | 0 | 0 | 398 | 4 |
| 10 | 806 | 806 | 0 | 0 | 0 | 424 | 0 | 0 | 0 | 424 | 382 | 0 | 0 | 0 | 382 | 3 |
| 11 | 722 | 722 | 0 | 0 | 0 | 371 | 0 | 0 | 0 | 371 | 351 | 0 | 0 | 0 | 351 | 5 |
| 12 | 824 | 824 | 0 | 0 | 0 | 441 | 0 | 0 | 0 | 441 | 383 | 0 | 0 | 0 | 383 | 6 |
| 13 | 822 | 822 | 0 | 0 | 0 | 400 | 0 | 0 | 0 | 400 | 422 | 0 | 0 | 0 | 422 | 6 |
| 14 | 823 | 823 | 0 | 0 | 0 | 415 | 0 | 0 | 0 | 415 | 408 | 0 | 0 | 0 | 408 | 4 |
| 15 | 869 | 869 | 0 | 0 | 0 | 440 | 0 | 0 | 0 | 440 | 429 | 0 | 0 | 0 | 429 | 5 |
| 16 | 941 | 941 | 0 | 0 | 0 | 478 | 0 | 0 | 0 | 478 | 463 | 0 | 0 | 0 | 463 | 7 |
| 17 | 1 019 | 1 018 | 1 | 0 | 0 | 504 | 0 | 0 | 0 | 504 | 514 | 1 | 0 | 0 | 515 | 7 |
| 18 | 1 029 | 1 028 | 1 | 0 | 0 | 477 | 0 | 0 | 0 | 477 | 551 | 1 | 0 | 0 | 552 | 10 |
| 19 | 971 | 964 | 7 | 0 | 0 | 492 | 0 | 0 | 0 | 492 | 472 | 7 | 0 | 0 | 479 | 3 |
| 20-24 | 5 479 | 5 190 | 275 | 1 | 13 | 2 777 | 90 | 1 | 2 | 2 870 | 2 413 | 185 | 0 | 11 | 2 609 | 25 |
| 25-29 | 5 133 | 3 781 | 1 217 | 1 | 134 | 2 125 | 514 | 1 | 49 | 2 689 | 1 656 | 703 | 0 | 85 | 2 444 | 17 |
| 30-34 | 4 749 | 2 434 | 2 050 | 5 | 260 | 1 375 | 917 | 3 | 117 | 2 412 | 1 059 | 1 133 | 2 | 143 | 2 337 | 17 |
| 35-39 | 4 440 | 1 561 | 2 432 | 8 | 439 | 908 | 1 144 | 2 | 196 | 2 250 | 653 | 1 288 | 6 | 243 | 2 190 | 30 |
| 40-44 | 4 766 | 1 371 | 2 666 | 20 | 709 | 775 | 1 321 | 4 | 310 | 2 410 | 596 | 1 345 | 16 | 399 | 2 356 | 21 |
| 45-49 | 5 531 | 1 360 | 3 079 | 45 | 1 047 | 815 | 1 538 | 13 | 473 | 2 839 | 545 | 1 541 | 32 | 574 | 2 692 | 26 |
| 50-54 | 5 429 | 1 082 | 3 111 | 84 | 1 152 | 625 | 1 517 | 18 | 515 | 2 675 | 457 | 1 594 | 66 | 637 | 2 754 | 28 |
| 55-59 | 5 884 | 929 | 3 429 | 178 | 1 348 | 522 | 1 696 | 35 | 571 | 2 824 | 407 | 1 733 | 143 | 777 | 3 060 | 21 |
| 60-64 | 6 468 | 737 | 3 953 | 329 | 1 449 | 434 | 1 979 | 71 | 636 | 3 120 | 303 | 1 974 | 258 | 813 | 3 348 | 41 |
| 65-69 | 5 717 | 456 | 3 588 | 534 | 1 139 | 227 | 1 841 | 101 | 484 | 2 653 | 229 | 1 747 | 433 | 655 | 3 064 | 37 |
| 70-74 | 4 166 | 280 | 2 569 | 648 | 669 | 119 | 1 365 | 131 | 267 | 1 882 | 161 | 1 204 | 517 | 402 | 2 284 | 26 |
| 75-79 | 3 381 | 203 | 1 811 | 904 | 463 | 66 | 985 | 179 | 160 | 1 390 | 137 | 826 | 725 | 303 | 1 991 | 14 |
| 80-84 | 2 756 | 178 | 1 211 | 1 055 | 312 | 35 | 688 | 220 | 90 | 1 033 | 143 | 523 | 835 | 222 | 1 723 | 10 |
| 85-89 | 1 496 | 108 | 419 | 848 | 121 | 18 | 263 | 122 | 25 | 428 | 90 | 156 | 726 | 96 | 1 068 | 5 |
| 90-94 | 522 | 37 | 68 | 378 | 39 | 5 | 47 | 69 | 2 | 123 | 32 | 21 | 309 | 37 | 399 | 3 |
| 95-99 | 109 | 13 | 3 | 85 | 8 | 1 | 3 | 11 | 1 | 16 | 12 | 0 | 74 | 7 | 93 | 0 |
| 100- | 19 | 6 | 0 | 12 | 1 | 0 | 0 | 1 | 0 | 1 | 6 | 0 | 11 | 1 | 18 | 0 |
| Yht. | 83 120 | 36 792 | 31 890 | 5 135 | 9 303 | 19 469 | 15 908 | 982 | 3 898 | 40 257 | 17 323 | 15 982 | 4 153 | 5 405 | 42 863 | 441 |

3.3 VÄESTÖ IÄN JA SUKUPUOLEN MUKAAN 2008- 2013

| Ikäryhmä | 31.12.2008 | | | 1.1.2010*) | | | 1.1.2011 | | | 1.1.2012 | | | 1.1.2013 | | |
|----------|------------|-------|-------|------------|-------|-------|----------|-------|-------|----------|--------|--------|----------|--------|--------|
| | M | N | Yht. | M | N | Yht. | M | N | Yht. | M | N | Yht. | M | N | Yht. |
| 0 - 4 | 1905 | 1802 | 3707 | 2091 | 2077 | 4168 | 2115 | 2070 | 4185 | 2 067 | 2 008 | 4 075 | 2 063 | 2 042 | 4 105 |
| 5 - 9 | 1878 | 1724 | 3602 | 2097 | 1847 | 3944 | 2070 | 1890 | 3960 | 2 135 | 1 988 | 4 123 | 2 137 | 2 007 | 4 144 |
| 10 - 14 | 2065 | 2062 | 4127 | 2213 | 2190 | 4402 | 2161 | 2070 | 4231 | 2 080 | 1 978 | 4 058 | 2 051 | 1 946 | 3 997 |
| 15 - 19 | 2283 | 2234 | 4517 | 2460 | 2515 | 4975 | 2437 | 2518 | 4955 | 2 455 | 2 540 | 4 995 | 2 391 | 2 438 | 4 829 |
| 20 - 24 | 2467 | 2426 | 4893 | 2666 | 2458 | 5124 | 2767 | 2533 | 5300 | 2 821 | 2 549 | 5 371 | 2 870 | 2 609 | 5 479 |
| 25 - 29 | 2396 | 2214 | 4610 | 2596 | 2443 | 5039 | 2686 | 2490 | 5176 | 2 665 | 2 490 | 5 155 | 2 689 | 2 444 | 5 133 |
| 30 - 34 | 2155 | 2074 | 4229 | 2423 | 2272 | 4695 | 2409 | 2235 | 4644 | 2 386 | 2 253 | 4 639 | 2 412 | 2 337 | 4 749 |
| 35 - 39 | 2104 | 1986 | 4090 | 2179 | 2091 | 4270 | 2175 | 2117 | 4292 | 2 198 | 2 134 | 4 332 | 2 250 | 2 190 | 4 440 |
| 40 - 44 | 2571 | 2473 | 5044 | 2687 | 2642 | 5329 | 2592 | 2601 | 5193 | 2 519 | 2 518 | 5 037 | 2 410 | 2 356 | 4 766 |
| 45 - 49 | 2494 | 2522 | 5016 | 2805 | 2742 | 5547 | 2860 | 2740 | 5600 | 2 883 | 2 743 | 5 626 | 2 839 | 2 692 | 5 531 |
| 50 - 54 | 2603 | 2748 | 5351 | 2709 | 2941 | 5650 | 2704 | 2849 | 5553 | 2 671 | 2 760 | 5 431 | 2 675 | 2 754 | 5 429 |
| 55 - 59 | 2926 | 3121 | 6047 | 3091 | 3194 | 6285 | 2985 | 3095 | 6080 | 2 917 | 3 112 | 6 029 | 2 824 | 3 060 | 5 884 |
| 60 - 64 | 2886 | 3098 | 5984 | 3229 | 3520 | 6749 | 3256 | 3614 | 6870 | 3 200 | 3 495 | 6 695 | 3 120 | 3 348 | 6 468 |
| 65 - 69 | 1957 | 2265 | 4222 | 2184 | 2441 | 4625 | 2303 | 2599 | 4902 | 2 400 | 2 743 | 5 143 | 2 653 | 3 064 | 5 717 |
| 70 - 74 | 1598 | 2096 | 3694 | 1831 | 2365 | 4196 | 1834 | 2309 | 4143 | 1 938 | 2 328 | 4 266 | 1 882 | 2 284 | 4 166 |
| 75 - 79 | 1295 | 1930 | 3225 | 1365 | 1977 | 3343 | 1368 | 1944 | 3312 | 1 348 | 1 973 | 3 321 | 1 390 | 1 991 | 3 381 |
| 80 - | 1162 | 2816 | 3978 | 1346 | 3076 | 4422 | 1424 | 3178 | 4602 | 1 516 | 3 257 | 4 774 | 1 601 | 3 301 | 4 902 |
| Yhteensä | 36744 | 39591 | 76337 | 39971 | 42791 | 82764 | 40146 | 42852 | 82998 | 40 199 | 42 869 | 83 070 | 40 257 | 42 863 | 83 120 |

*) Noormarkku liitettiin Poriin 1.1.2010

3.4 PORIN JA SEN YMPÄRISTÖKUNTIEN ASUKASLUKU 1.1.1985 - 1.1.1993, 31.12.1994-31.12.2012

| Vuosi | Pori | Kullaa | Luvia | Merikarvia | Nakkila | Noormarkku | Ulvila | Yhteensä |
|-------|--------|--------|-------|------------|---------|------------|--------|----------|
| 1985 | 78 882 | 1 766 | 3 416 | 4 208 | 6 434 | 5 910 | 12 091 | 112 707 |
| 1986 | 78 365 | 1 797 | 3 401 | 4 184 | 6 441 | 5 983 | 12 171 | 112 342 |
| 1987 | 77 763 | 1 767 | 3 444 | 4 192 | 6 435 | 6 011 | 12 221 | 111 833 |
| 1988 | 77 364 | 1 749 | 3 440 | 4 185 | 6 378 | 6 042 | 12 262 | 111 420 |
| 1989 | 76 768 | 1 757 | 3 422 | 4 180 | 6 409 | 6 032 | 12 372 | 110 940 |
| 1990 | 76 436 | 1 748 | 3 426 | 4 161 | 6 351 | 6 171 | 12 495 | 110 788 |
| 1991 | 76 344 | 1 740 | 3 413 | 4 187 | 6 392 | 6 287 | 12 571 | 110 934 |
| 1992 | 76 435 | 1 728 | 3 412 | 4 173 | 6 352 | 6 361 | 12 667 | 111 128 |
| 1993 | 76 334 | 1 750 | 3 450 | 4 174 | 6 313 | 6 435 | 12 784 | 111 240 |
| 1994 | 76 561 | 1 729 | 3 424 | 4 134 | 6 278 | 6 425 | 12 784 | 111 335 |
| 1995 | 76 627 | 1 711 | 3 403 | 4 088 | 6 186 | 6 390 | 12 779 | 111 184 |
| 1996 | 76 623 | 1 691 | 3 392 | 4 019 | 6 162 | 6 390 | 12 665 | 110 942 |
| 1997 | 76 566 | 1 692 | 3 343 | 3 973 | 6 168 | 6 304 | 12 613 | 110 659 |
| 1998 | 76 406 | 1 681 | 3 345 | 3 949 | 6 155 | 6 297 | 12 562 | 110 395 |
| 1999 | 76 253 | 1 677 | 3 324 | 3 870 | 6 111 | 6 211 | 12 510 | 109 956 |
| 2000 | 76 010 | 1 664 | 3 322 | 3 799 | 6 037 | 6 214 | 12 464 | 109 510 |
| 2001 | 75 955 | 1 653 | 3 288 | 3 774 | 6 019 | 6 154 | 12 391 | 109 234 |
| 2002 | 75 895 | 1 612 | 3 283 | 3 717 | 5 964 | 6 138 | 12 379 | 108 988 |
| 2003 | 76 189 | 1 601 | 3 269 | 3 656 | 5 941 | 6 127 | 12 278 | 109 061 |
| 2004 | 76 152 | *) | 3 306 | 3 649 | 5 859 | 6 121 | 13 934 | 109 021 |
| 2005 | 76 144 | - | 3 325 | 3 582 | 5 832 | 6 116 | 13 803 | 108 802 |
| 2006 | 76 185 | - | 3 337 | 3 494 | 5 768 | 6 109 | 13 767 | 108 702 |
| 2007 | 76 255 | - | 3 321 | 3 455 | 5 758 | 6 158 | 13 702 | 108 628 |
| 2008 | 76 403 | - | 3 318 | 3 438 | 5 783 | 6 128 | 13 712 | 108 805 |
| 2009 | 76 627 | - | 3 315 | 3 411 | 5 716 | 6 156 | 13 692 | 108 917 |
| 2010 | 83 032 | - | 3 322 | 3 347 | 5 788 | **)) | 13 606 | 109 095 |
| 2011 | 83 133 | - | 3 353 | 3 304 | 5 780 | - | 13 554 | 109 124 |
| 2012 | 83 285 | - | 3 360 | 3 269 | 5 747 | - | 13 470 | 109 131 |

*) Kullaa liitetty Ulvilaan 1.1.2005

**) Noormarkku liitetty Poriin 1.1.2010

(lopullinen)

3.5

VÄESTÖN MÄÄRÄ JA IKÄRAKENNE SUUROSA-ALUEITTAIN VUOSINA 31.12.1992 – 2008, 1.1.2010¹⁾ - 1.1.2013

| Osa-alue ja vuosi | 0 - 14 v. | | 15 - 64 v. | | 65 v - | | Yhteensä |
|------------------------------|-----------|------|------------|------|--------|------|----------|
| | lkm | % | lkm | % | lkm | % | |
| 1. Keskikaupunki | | | | | | | |
| 1992 | 940 | 8,1 | 7 436 | 64,3 | 3 183 | 27,6 | 11 559 |
| 1993 | 939 | 8,1 | 7 440 | 63,8 | 3 276 | 28,1 | 11 655 |
| 1994 | 939 | 7,9 | 7 598 | 64,0 | 3 335 | 28,1 | 11 872 |
| 1995 | 974 | 8,2 | 7 588 | 63,8 | 3 326 | 28,0 | 11 888 |
| 1996 | 999 | 8,4 | 7 599 | 63,6 | 3 354 | 28,0 | 11 952 |
| 1997 | 977 | 8,1 | 7 617 | 63,6 | 3 396 | 28,3 | 11 990 |
| 1998 | 937 | 7,8 | 7 608 | 63,6 | 3 429 | 28,6 | 11 974 |
| 1999 | 887 | 7,4 | 7 625 | 63,9 | 3 427 | 28,7 | 11 939 |
| 2000 | 835 | 7,0 | 7 628 | 64,2 | 3 425 | 28,8 | 11 888 |
| 2001 | 823 | 6,9 | 7 729 | 64,6 | 3 419 | 28,6 | 11 971 |
| 2002 | 807 | 6,7 | 7 764 | 64,6 | 3 448 | 28,7 | 12 019 |
| 2003 | 811 | 6,7 | 7 810 | 64,9 | 3 416 | 28,4 | 12 037 |
| 2004 | 810 | 6,8 | 7 721 | 64,8 | 3 390 | 28,4 | 11 921 |
| 2005 | 799 | 6,7 | 7 742 | 64,7 | 3 422 | 28,6 | 11 963 |
| 2006 | 767 | 6,4 | 7 687 | 64,3 | 3 506 | 29,3 | 11 960 |
| 2007 | 732 | 6,1 | 7 650 | 64,2 | 3 527 | 29,6 | 11 909 |
| 2008 | 695 | 5,8 | 7 653 | 64,3 | 3 548 | 29,8 | 11 896 |
| 2010 | 696 | 5,7 | 7 750 | 64,0 | 3 666 | 30,3 | 12 112 |
| 2011 | 698 | 5,7 | 7 777 | 63,8 | 3 713 | 30,5 | 12 188 |
| 2012 | 701 | 5,7 | 7 839 | 63,7 | 3 763 | 30,6 | 12 303 |
| 2013 | 179 | 5,8 | 7 790 | 62,9 | 3 871 | 31,3 | 12 380 |
| 2. Pohjoinen Maa-Pori | | | | | | | |
| 1992 | 3 014 | 20,9 | 10 235 | 70,8 | 1 206 | 8,4 | 14 455 |
| 1993 | 2 966 | 20,5 | 10 211 | 70,6 | 1 280 | 8,9 | 14 457 |
| 1994 | 3 000 | 20,9 | 10 071 | 69,9 | 1 329 | 9,2 | 14 400 |
| 1995 | 2 958 | 20,6 | 9 999 | 69,5 | 1 418 | 9,9 | 14 375 |
| 1996 | 2 928 | 20,5 | 9 899 | 69,2 | 1 482 | 10,3 | 14 309 |
| 1997 | 2 860 | 20,1 | 9 883 | 69,2 | 1 528 | 10,7 | 14 271 |
| 1998 | 2 742 | 19,5 | 9 783 | 69,4 | 1 570 | 11,1 | 14 095 |
| 1999 | 2 723 | 19,3 | 9 681 | 68,8 | 1 669 | 11,9 | 14 073 |
| 2000 | 2 641 | 19,0 | 9 515 | 68,3 | 1 771 | 12,7 | 13 927 |
| 2001 | 2 620 | 18,9 | 9 467 | 68,2 | 1 794 | 12,9 | 13 881 |
| 2002 | 2 572 | 18,6 | 9 458 | 68,2 | 1 832 | 13,2 | 13 862 |
| 2003 | 2 587 | 18,5 | 9 425 | 67,3 | 1 986 | 14,2 | 13 998 |
| 2004 | 2 573 | 18,4 | 9 390 | 67,0 | 2 053 | 14,6 | 14 016 |
| 2005 | 2 568 | 18,2 | 9 471 | 67,1 | 2 086 | 14,8 | 14 125 |
| 2006 | 2 579 | 18,2 | 9 400 | 66,5 | 2 157 | 15,3 | 14 136 |
| 2007 | 2 563 | 17,9 | 9 529 | 66,7 | 2 191 | 15,3 | 14 283 |
| 2008 | 2 597 | 18,0 | 9 566 | 66,3 | 2 273 | 15,7 | 14 436 |
| 2010 | 2 603 | 17,9 | 9 579 | 66,0 | 2 338 | 16,1 | 14 520 |
| 2011 | 2 301 | 16,8 | 9 018 | 65,8 | 2 382 | 17,4 | 13 701 |
| 2012 | 2 226 | 16,4 | 8 872 | 65,2 | 2 507 | 18,4 | 13 605 |
| 2013 | 2 203 | 16,2 | 8 738 | 64,4 | 2 635 | 19,4 | 13 576 |
| 3. Itäinen Maa-Pori | | | | | | | |
| 1992 | 3 622 | 18,6 | 13 640 | 70,1 | 2 202 | 11,3 | 19 464 |
| 1993 | 3 658 | 18,6 | 13 733 | 69,8 | 2 291 | 11,6 | 19 682 |
| 1994 | 3 591 | 18,3 | 13 628 | 69,6 | 2 373 | 12,1 | 19 592 |
| 1995 | 3 609 | 18,5 | 13 421 | 68,7 | 2 494 | 12,8 | 19 524 |
| 1996 | 3 529 | 18,2 | 13 306 | 68,5 | 2 581 | 13,3 | 19 416 |
| 1997 | 3 520 | 18,1 | 13 251 | 68,3 | 2 629 | 13,6 | 19 400 |
| 1998 | 3 554 | 18,3 | 13 177 | 67,9 | 2 662 | 13,8 | 19 393 |
| 1999 | 3 457 | 17,8 | 13 216 | 68,1 | 2 737 | 14,1 | 19 410 |
| 2000 | 3 380 | 17,6 | 13 023 | 67,8 | 2 816 | 14,6 | 19 219 |
| 2001 | 3 320 | 17,4 | 12 797 | 67,2 | 2 920 | 15,3 | 19 037 |
| 2002 | 3 207 | 17,0 | 12 627 | 67,0 | 3 018 | 16,0 | 18 852 |
| 2003 | 3 091 | 16,6 | 12 466 | 67,0 | 3 049 | 16,4 | 18 606 |
| 2004 | 3 158 | 16,9 | 12 342 | 66,2 | 3 148 | 16,9 | 18 648 |
| 2005 | 3 119 | 16,7 | 12 292 | 65,8 | 3 268 | 17,5 | 18 679 |
| 2006 | 3 021 | 16,3 | 12 122 | 65,4 | 3 384 | 18,3 | 18 527 |
| 2007 | 2 988 | 16,2 | 12 089 | 65,4 | 3 397 | 18,4 | 18 474 |
| 2008 | 2 963 | 16,0 | 12 027 | 65,1 | 3 493 | 18,9 | 18 483 |
| 2010 | 2 909 | 15,8 | 11 921 | 64,8 | 3 576 | 19,4 | 18 406 |
| 2011 | 2 684 | 15,0 | 11 531 | 64,5 | 3 663 | 20,5 | 17 878 |
| 2012 | 2 650 | 14,9 | 11 356 | 63,7 | 3 810 | 21,4 | 17 816 |
| 2013 | 2 634 | 14,8 | 11 115 | 62,4 | 4 068 | 22,8 | 17 817 |

| Osa-alue ja vuosi | 0 - 14 v. | | 15 - 64 v. | | 65 v - | | Yhteensä |
|-----------------------------|-----------|------|------------|------|--------|------|----------|
| | lkm | % | lkm | % | lkm | % | |
| 4. Läntinen Maa-Pori | | | | | | | |
| 1992 | 2 919 | 18,8 | 10 486 | 67,6 | 2 115 | 13,6 | 15 520 |
| 1993 | 2 898 | 18,6 | 10 474 | 67,4 | 2 169 | 14,0 | 15 541 |
| 1994 | 2 913 | 18,6 | 10 522 | 67,3 | 2 196 | 14,1 | 15 631 |
| 1995 | 2 950 | 18,8 | 10 507 | 67,0 | 2 217 | 14,2 | 15 674 |
| 1996 | 2 949 | 18,8 | 10 531 | 67,0 | 2 240 | 14,2 | 15 720 |
| 1997 | 2 934 | 18,5 | 10 651 | 67,1 | 2 282 | 14,4 | 15 867 |
| 1998 | 2 956 | 18,4 | 10 834 | 67,3 | 2 304 | 14,3 | 16 094 |
| 1999 | 2 959 | 18,4 | 10 858 | 67,4 | 2 295 | 14,2 | 16 112 |
| 2000 | 2 975 | 18,2 | 11 015 | 67,4 | 2 347 | 14,4 | 16 337 |
| 2001 | 2 982 | 18,0 | 11 135 | 67,2 | 2 463 | 14,9 | 16 580 |
| 2002 | 2 990 | 17,9 | 11 192 | 67,1 | 2 506 | 15,0 | 16 688 |
| 2003 | 2 973 | 17,6 | 11 342 | 67,2 | 2 570 | 15,2 | 16 885 |
| 2004 | 2 931 | 17,3 | 11 349 | 67,1 | 2 641 | 15,6 | 16 921 |
| 2005 | 2 871 | 16,9 | 11 486 | 67,5 | 2 663 | 15,8 | 17 020 |
| 2006 | 2 862 | 16,6 | 11 620 | 67,6 | 2 718 | 15,8 | 17 200 |
| 2007 | 2 915 | 16,6 | 11 855 | 67,7 | 2 750 | 15,7 | 17 520 |
| 2008 | 2 911 | 16,5 | 11 914 | 67,5 | 2 822 | 16,0 | 17 647 |
| 2010 | 2 932 | 16,4 | 12 037 | 67,4 | 2 887 | 16,2 | 17 856 |
| 2011 | 2 916 | 16,2 | 12 056 | 67,0 | 3 030 | 16,8 | 18 002 |
| 2012 | 2 878 | 15,9 | 12 053 | 66,7 | 3 145 | 17,4 | 18 076 |
| 2013 | 2 914 | 16,0 | 12 031 | 66,1 | 3 253 | 17,9 | 18 198 |
| 5-6. Meri-Pori | | | | | | | |
| 1992 | 2 078 | 19,5 | 7 452 | 69,7 | 1 157 | 10,8 | 10 687 |
| 1993 | 2 020 | 18,9 | 7 416 | 69,6 | 1 226 | 11,5 | 10 662 |
| 1994 | 2 030 | 19,1 | 7 343 | 69,0 | 1 267 | 11,9 | 10 640 |
| 1995 | 2 052 | 19,2 | 7 303 | 68,3 | 1 340 | 12,5 | 10 695 |
| 1996 | 2 038 | 19,0 | 7 260 | 67,9 | 1 401 | 13,1 | 10 699 |
| 1997 | 1 996 | 18,9 | 7 135 | 67,4 | 1 446 | 13,7 | 10 577 |
| 1998 | 1 926 | 18,6 | 7 004 | 67,5 | 1 443 | 13,9 | 10 373 |
| 1999 | 1 917 | 18,6 | 6 919 | 67,1 | 1 471 | 14,3 | 10 307 |
| 2000 | 1 838 | 18,2 | 6 748 | 66,7 | 1 531 | 15,1 | 10 117 |
| 2001 | 1 782 | 17,9 | 6 618 | 66,4 | 1 565 | 15,7 | 9 965 |
| 2002 | 1 755 | 17,9 | 6 473 | 66,0 | 1 585 | 16,2 | 9 813 |
| 2003 | 1 773 | 18,0 | 6 451 | 65,4 | 1 632 | 16,6 | 9 856 |
| 2004 | 1 745 | 18,0 | 6 282 | 64,7 | 1 675 | 17,3 | 9 702 |
| 2005 | 1 704 | 17,7 | 6 217 | 64,6 | 1 697 | 17,6 | 9 618 |
| 2006 | 1 657 | 17,4 | 6 116 | 64,2 | 1 752 | 18,4 | 9 525 |
| 2007 | 1 659 | 17,5 | 6 064 | 64,0 | 1 758 | 18,5 | 9 481 |
| 2008 | 1 640 | 17,4 | 6 010 | 63,7 | 1 785 | 18,9 | 9 435 |
| 2010 | 1 570 | 16,7 | 6 010 | 64,0 | 1 809 | 19,3 | 9 389 |
| 2011 | 1 553 | 16,4 | 6 054 | 63,9 | 1 867 | 19,7 | 9 474 |
| 2012 | 1 562 | 16,5 | 5 980 | 63,1 | 1 929 | 20,4 | 9 471 |
| 2013 | 1 523 | 16,2 | 5 819 | 62,0 | 2 047 | 21,8 | 9 389 |
| Pohjois-Pori | | | | | | | |
| 1992 | 285 | 15,1 | 1 196 | 63,4 | 405 | 21,5 | 1 886 |
| 1993 | 270 | 14,5 | 1 183 | 63,4 | 414 | 22,2 | 1 864 |
| 1994 | 256 | 14,0 | 1 175 | 64,0 | 404 | 22,0 | 1 835 |
| 1995 | 257 | 13,9 | 1 185 | 64,1 | 408 | 22,0 | 1 850 |
| 1996 | 251 | 13,9 | 1 150 | 63,7 | 405 | 22,4 | 1 806 |
| 1997 | 244 | 13,7 | 1 147 | 64,4 | 390 | 21,9 | 1 781 |
| 1998 | 234 | 13,4 | 1 131 | 64,7 | 383 | 21,9 | 1 748 |
| 1999 | 232 | 13,5 | 1 117 | 64,9 | 373 | 21,6 | 1 722 |
| 2000 | 226 | 13,3 | 1 104 | 65,0 | 368 | 21,7 | 1 698 |
| 2001 | 233 | 13,8 | 1 083 | 64,0 | 376 | 22,2 | 1 692 |
| 2002 | 251 | 14,7 | 1 078 | 63,2 | 377 | 22,1 | 1 706 |
| 2003 | 253 | 14,8 | 1 087 | 63,3 | 376 | 21,9 | 1 716 |
| 2004 | 247 | 14,7 | 1 061 | 62,9 | 378 | 22,4 | 1 686 |
| 2005 | 251 | 14,9 | 1 048 | 62,4 | 380 | 22,6 | 1 679 |
| 2006 | 237 | 14,4 | 1 031 | 62,4 | 383 | 23,2 | 1 651 |
| 2007 | 248 | 15,0 | 1 028 | 62,1 | 379 | 22,9 | 1 655 |
| 2008 | 238 | 14,7 | 995 | 61,5 | 386 | 23,8 | 1 619 |
| 2010 ^{*)} | 1 408 | 18,4 | 4 764 | 62,1 | 1 498 | 19,5 | 7 670 |
| 2011 | 1 833 | 20,2 | 5 703 | 62,7 | 1 554 | 17,1 | 9 090 |
| 2012 | 1 852 | 20,2 | 5 686 | 62,2 | 1 612 | 17,6 | 9 150 |
| 2013 | 1 868 | 20,3 | 5 671 | 61,5 | 1 682 | 18,2 | 9 221 |

| Osa-alue ja vuosi | 0 - 14 v. | | 15 - 64 v. | | 65 v - | | Yhteensä |
|------------------------|-----------|------|------------|------|--------|------|----------|
| | lkm | % | lkm | % | lkm | % | |
| 8. Lounais-Pori | | | | | | | |
| 1992 | 316 | 18,7 | 1 117 | 66,1 | 257 | 15,2 | 1 690 |
| 1993 | 313 | 18,4 | 1 127 | 66,1 | 264 | 15,5 | 1 704 |
| 1994 | 319 | 18,8 | 1 114 | 65,7 | 262 | 15,5 | 1 695 |
| 1995 | 301 | 18,0 | 1 096 | 65,7 | 271 | 16,3 | 1 668 |
| 1996 | 299 | 18,0 | 1 097 | 65,8 | 270 | 16,2 | 1 666 |
| 1997 | 289 | 17,5 | 1 089 | 66,0 | 272 | 16,5 | 1 650 |
| 1998 | 290 | 17,5 | 1 105 | 66,5 | 265 | 16,0 | 1 660 |
| 1999 | 276 | 17,1 | 1 065 | 66,1 | 270 | 16,8 | 1 611 |
| 2000 | 282 | 17,4 | 1 067 | 65,9 | 270 | 16,7 | 1 619 |
| 2001 | 263 | 16,7 | 1 026 | 65,3 | 283 | 18,0 | 1 572 |
| 2002 | 266 | 16,8 | 1 043 | 65,7 | 279 | 2,8 | 1 588 |
| 2003 | 264 | 16,6 | 1 041 | 65,7 | 280 | 17,7 | 1 585 |
| 2004 | 259 | 16,6 | 1 013 | 65,0 | 286 | 18,4 | 1 558 |
| 2005 | 267 | 17,0 | 1 017 | 64,6 | 290 | 18,4 | 1 574 |
| 2006 | 270 | 17,3 | 993 | 63,6 | 299 | 19,1 | 1 562 |
| 2007 | 273 | 17,3 | 1 002 | 63,3 | 307 | 19,4 | 1 582 |
| 2008 | 257 | 16,8 | 966 | 63,2 | 306 | 20,0 | 1 529 |
| 2010 | 268 | 17,4 | 959 | 62,2 | 314 | 20,4 | 1 541 |
| 2011 | 278 | 17,8 | 974 | 62,4 | 310 | 19,8 | 1 562 |
| 2012 | 268 | 17,3 | 958 | 61,8 | 324 | 20,9 | 1 550 |
| 2013 | 245 | 16,2 | 947 | 62,5 | 322 | 21,3 | 1 514 |
| Muut | | | | | | | |
| 1992 | 71 | 7,0 | 397 | 39,0 | 549 | 54,0 | 1 017 |
| 1993 | 73 | 7,8 | 359 | 38,6 | 498 | 53,5 | 930 |
| 1994 | 72 | 7,4 | 391 | 40,5 | 503 | 52,1 | 966 |
| 1995 | 92 | 8,9 | 454 | 43,8 | 491 | 47,3 | 1 037 |
| 1996 | 88 | 8,2 | 496 | 46,5 | 483 | 45,3 | 1 067 |
| 1997 | 80 | 7,7 | 492 | 47,7 | 460 | 44,6 | 1 032 |
| 1998 | 87 | 8,1 | 488 | 45,7 | 494 | 46,2 | 1 069 |
| 1999 | 78 | 7,2 | 488 | 45,2 | 513 | 47,6 | 1 079 |
| 2000 | 124 | 10,3 | 565 | 46,9 | 516 | 42,8 | 1 205 |
| 2001 | 188 | 14,0 | 661 | 49,2 | 495 | 36,8 | 1 344 |
| 2002 | 225 | 15,3 | 748 | 50,7 | 502 | 34,0 | 1 475 |
| 2003 | 284 | 17,4 | 851 | 52,6 | 484 | 30,0 | 1 619 |
| 2004 | 196 | 11,6 | 968 | 57,4 | 521 | 30,9 | 1 685 |
| 2005 | 191 | 12,8 | 787 | 52,7 | 516 | 34,5 | 1 494 |
| 2006 | 251 | 16,0 | 811 | 51,6 | 510 | 32,4 | 1 572 |
| 2007 | 131 | 10,6 | 580 | 47,0 | 524 | 42,4 | 1 235 |
| 2008 | 135 | 10,4 | 650 | 50,3 | 507 | 39,2 | 1 292 |
| 2010 | 128 | 10,1 | 644 | 50,7 | 498 | 39,2 | 1 270 |
| 2011 | 113 | 10,2 | 550 | 49,9 | 440 | 39,9 | 1 103 |
| 2012 | 119 | 10,8 | 566 | 51,5 | 414 | 37,7 | 1 099 |
| 2013 | 140 | 13,7 | 597 | 58,2 | 288 | 28,1 | 1 025 |
| Koko kaupunki | | | | | | | |
| 1992 | 13 245 | 17,4 | 51 959 | 68,1 | 11 074 | 14,5 | 76 278 |
| 1993 | 13 137 | 17,2 | 51 943 | 67,9 | 11 418 | 14,9 | 76 498 |
| 1994 | 13 120 | 17,1 | 51 842 | 67,7 | 11 669 | 15,2 | 76 631 |
| 1995 | 13 193 | 17,2 | 51 553 | 67,2 | 11 965 | 15,6 | 76 711 |
| 1996 | 13 081 | 17,1 | 51 338 | 67,0 | 12 216 | 15,9 | 76 635 |
| 1997 | 12 900 | 16,8 | 51 265 | 67,0 | 12 403 | 16,2 | 76 568 |
| 1998 | 12 726 | 16,7 | 51 130 | 66,9 | 12 550 | 16,4 | 76 406 |
| 1999 | 12 529 | 16,4 | 50 969 | 66,9 | 12 755 | 16,7 | 76 253 |
| 2000 | 12 301 | 16,2 | 50 665 | 66,7 | 13 044 | 17,1 | 76 010 |
| 2001 | 12 211 | 16,1 | 50 516 | 66,4 | 13 315 | 17,5 | 76 042 |
| 2002 | 12 073 | 15,9 | 50 383 | 66,3 | 13 547 | 17,8 | 76 003 |
| 2003 | 12 036 | 15,8 | 50 473 | 66,1 | 13 794 | 18,1 | 76 303 |
| 2004 | 11 919 | 15,7 | 50 126 | 65,8 | 14 092 | 18,5 | 76 137 |
| 2005 | 11 770 | 15,5 | 50 060 | 65,7 | 14 322 | 18,8 | 76 152 |
| 2006 | 11 644 | 15,3 | 49 780 | 65,4 | 14 709 | 19,3 | 76 133 |
| 2007 | 11 509 | 15,1 | 49 797 | 65,4 | 14 833 | 19,5 | 76 139 |
| 2008 | 11 436 | 15,0 | 49 781 | 65,2 | 15 120 | 19,8 | 76 337 |
| 2010*) | 12 514 | 15,1 | 53 664 | 64,8 | 16 586 | 20,1 | 82 764 |
| 2011 | 12 376 | 14,9 | 53 663 | 64,7 | 16 959 | 20,4 | 82 998 |
| 2012 | 12 256 | 14,8 | 53 310 | 64,2 | 17 504 | 21,0 | 83 070 |
| 2013 | 12 246 | 14,7 | 52 708 | 63,4 | 18 166 | 21,9 | 83 120 |

*) Noormakku liitetty Poriin 1.1.2010

3.6

VÄESTÖ OSA-ALUEITTAIN JA KAUPUNGINOSITTAIN VUOSINA 2004 - 2013*)

| Kaupunginosa ja osa-alue | | 2004 | 2005 | 2006 | 2007 | 2008 | 2009 | 2010 | 2011 | 2012 | 2013 |
|--------------------------|---------------------------|---------------|---------------|---------------|---------------|---------------|---------------|---------------|---------------|---------------|---------------|
| | 001 Linna | 1 682 | 1 712 | 1 677 | 1 656 | 1 600 | 1 624 | 1 634 | 1 647 | 1 648 | 1 632 |
| | 002 Teljä | 1 303 | 1 263 | 1 237 | 1 212 | 1 188 | 1 192 | 1 209 | 1 213 | 1 187 | 1 227 |
| | 003 Malminpää | 1 965 | 1 950 | 1 958 | 1 985 | 1 959 | 1 963 | 1 952 | 1 967 | 1 941 | 1 943 |
| | 004 Karhunpää | 732 | 689 | 756 | 734 | 743 | 802 | 980 | 1 001 | 1 121 | 1 229 |
| | 005 Itätulli | 2 180 | 2 151 | 2 161 | 2 252 | 2 222 | 2 200 | 2 228 | 2 261 | 2 246 | 2 263 |
| | 007 Aittaluoto | 484 | 494 | 458 | 485 | 521 | 496 | 503 | 508 | 522 | 510 |
| | 009 Riihiketo | 3 691 | 3 662 | 3 716 | 3 636 | 3 676 | 3 619 | 3 606 | 3 591 | 3 638 | 3 576 |
| 1. | Keskikaupunki | 12 037 | 11 921 | 11 963 | 11 960 | 11 909 | 11 896 | 12 112 | 12 188 | 12 303 | 12 380 |
| | 008 Isosanta | 915 | 928 | 987 | 990 | 976 | 1 001 | 996 | 1 008 | 1 029 | 1 018 |
| | 018 Isojoenranta | 450 | 441 | 442 | 456 | 476 | 495 | 511 | 520 | 517 | 518 |
| | 050 Murtosenmutka | 773 | 758 | 768 | 748 | 761 | 779 | 785 | 790 | 783 | 779 |
| | 051 Ruosniemi | 2 760 | 2 752 | 2 762 | 2 727 | 2 770 | 2 776 | 2 790 | 2 800 | 2 801 | 2 820 |
| | 052 Toejoki | 3 502 | 3 482 | 3 456 | 3 414 | 3 394 | 3 326 | 3 311 | 3 280 | 3 231 | 3 197 |
| | 053 Pormestarinluoto | 2 842 | 2 762 | 2 701 | 2 667 | 2 633 | 2 620 | 2 616 | 2 597 | 2 578 | 2 617 |
| | 054 Hyvelänviiki | 446 | 496 | 524 | 577 | 582 | 610 | 647 | 595 | 571 | 583 |
| | 408 Gammelgård, yks. | 3 | 3 | 3 | 3 | 3 | 3 | 3 | 3 | 3 | 3 |
| | 410 Harjunpää | 257 | 242 | 258 | 226 | 210 | 198 | 193 | 197 | 202 | 196 |
| | 411 Hyvelä | 640 | 625 | 615 | 572 | 566 | 576 | 558 | 622 | 621 | 610 |
| | 427 Pappila | 8 | 8 | 8 | 8 | 8 | 7 | 7 | 7 | 7 | 7 |
| | 437 Ruosniemi | 959 | 947 | 922 | 948 | 913 | 919 | 910 | 918 | 910 | 888 |
| | 442 Sunniemi, yks. | 108 | 103 | 102 | 102 | 103 | 100 | 96 | 93 | 87 | 87 |
| | 444 Toukari | 335 | 330 | 340 | 340 | 347 | 356 | 355 | 356 | 352 | 358 |
| | 055 Lotskeri | | 62 | 112 | 165 | 251 | 314 | 354 | 384 | 410 | 454 |
| | 078 Tuulikylä | | 77 | 125 | 193 | 290 | 356 | 388 | 393 | 432 | 470 |
| 2. | Pohjoinen Maa-Pori | 13 998 | 14 016 | 14 125 | 14 136 | 14 283 | 14 436 | 14 520 | 14 563 | 14 534 | 14 605 |
| | 012 Uusikoivisto | 1 573 | 1 543 | 1 541 | 1 517 | 1 528 | 1 547 | 1 530 | 1 542 | 1 552 | 1 540 |
| | 013 Kuninkaanhaka | 387 | 391 | 384 | 384 | 384 | 371 | 378 | 373 | 375 | 379 |
| | 014 Herralahti | 799 | 788 | 777 | 757 | 753 | 745 | 719 | 730 | 711 | 711 |
| | 015 Tupala | 107 | 106 | 105 | 104 | 101 | 111 | 104 | 103 | 104 | 96 |
| | 016 Koivula | 1 199 | 1 184 | 1 192 | 1 164 | 1 130 | 1 150 | 1 111 | 1 133 | 1 121 | 1 094 |
| | 017 Kalaholma | 1 245 | 1 250 | 1 259 | 1 278 | 1 255 | 1 277 | 1 277 | 1 247 | 1 232 | 1 216 |
| | 020 Koivistonluoto | 697 | 705 | 726 | 772 | 778 | 791 | 793 | 787 | 791 | 801 |
| | 040 Harmaalinna | 1 341 | 1 263 | 1 248 | 1 262 | 1 241 | 1 237 | 1 235 | 1 267 | 1 275 | 1 257 |
| | 041 Kartano | 445 | 425 | 420 | 424 | 428 | 424 | 447 | 435 | 416 | 418 |
| | 042 Impola | 1 323 | 1 256 | 1 266 | 1 290 | 1 293 | 1 259 | 1 254 | 1 238 | 1 231 | 1 231 |
| | 043 Vanhakoivisto | 2 461 | 2 430 | 2 442 | 2 406 | 2 403 | 2 394 | 2 424 | 2 431 | 2 461 | 2 514 |
| | 044 Väinölä | 2 778 | 2 698 | 2 693 | 2 631 | 2 694 | 2 681 | 2 682 | 2 668 | 2 661 | 2 681 |
| | 045 Metallinkylä | 175 | 178 | 175 | 170 | 170 | 170 | 172 | 161 | 185 | 192 |
| | 046 Mikkola | 44 | 40 | 35 | 34 | 34 | 38 | 34 | 32 | 34 | 22 |
| | 047 Sampola | 2 654 | 2 650 | 2 709 | 2 674 | 2 621 | 2 645 | 2 615 | 2 601 | 2 562 | 2 576 |
| | 415 Koiviston kylä | 1 065 | 1 045 | 1 018 | 961 | 941 | 914 | 913 | 902 | 881 | 862 |
| | 440 Saarenkylä | 195 | 186 | 176 | 166 | 176 | 168 | 150 | 145 | 139 | 141 |
| | 446 Uus-Aittaluoto | 118 | 107 | 98 | 93 | 88 | 89 | 89 | 83 | 85 | 88 |
| | 077 Lukkarinsanta | | 403 | 415 | 440 | 456 | 472 | 479 | 478 | 459 | 469 |
| 3. | Itäinen Maa-Pori | 18 606 | 18 648 | 18 679 | 18 527 | 18 474 | 18 483 | 18 406 | 18 356 | 18 275 | 18 288 |
| | 006 Päärnäinen | 1 697 | 1 633 | 1 631 | 1 603 | 1 633 | 1 621 | 1 606 | 1 588 | 1 606 | 1 579 |
| | 010 Tiilinummi | 881 | 870 | 908 | 875 | 875 | 862 | 874 | 887 | 866 | 846 |
| | 011 Tiilimäki | 742 | 721 | 707 | 740 | 728 | 727 | 761 | 746 | 737 | 724 |
| | 021 Karjaranta | 452 | 605 | 657 | 817 | 871 | 961 | 1 010 | 1 101 | 1 150 | 1 182 |
| | 022 Käppärä | 1 292 | 1 257 | 1 245 | 1 242 | 1 243 | 1 208 | 1 237 | 1 236 | 1 220 | 1 204 |
| | 023 Musa | 1 119 | 1 125 | 1 075 | 1 070 | 1 065 | 1 042 | 1 017 | 1 044 | 1 019 | 1 014 |
| | 024 Tikkula | 7 | 8 | 6 | 4 | 4 | 4 | 4 | 4 | 4 | 4 |
| | 025 Vähärauma | 2 766 | 2 740 | 2 704 | 2 664 | 2 693 | 2 667 | 2 704 | 2 720 | 2 684 | 2 717 |
| | 026 Liinaharja | 1 846 | 1 832 | 1 808 | 1 784 | 1 769 | 1 738 | 1 741 | 1 717 | 1 698 | 1 692 |
| | 027 Liikastenmäki | 325 | 323 | 330 | 347 | 360 | 372 | 373 | 372 | 370 | 372 |
| | 028 Tuorsniemi | 520 | 549 | 579 | 708 | 804 | 828 | 885 | 963 | 1 071 | 1 175 |
| | 029 Pietniemi | 1 412 | 1 405 | 1 501 | 1 530 | 1 525 | 1 545 | 1 522 | 1 521 | 1 515 | 1 493 |
| | 030 Ulasoori | 38 | 37 | 33 | 34 | 32 | 28 | 27 | 30 | 32 | 31 |
| | 031 Leppäkorpi | 1 387 | 1 389 | 1 368 | 1 319 | 1 308 | 1 311 | 1 308 | 1 295 | 1 246 | 1 237 |
| | 033 Tiiliruukki | 28 | 29 | 25 | 33 | 38 | 47 | 47 | 45 | 48 | 46 |
| | 048 Paratiisinmäki | 683 | 659 | 675 | 668 | 670 | 671 | 670 | 655 | 652 | 632 |
| | 069 Viikinäinen | | 84 | 137 | 163 | 302 | 400 | 479 | 526 | 612 | 712 |
| | 429 Pietniemi, yks. | 603 | 597 | 590 | 596 | 574 | 579 | 577 | 565 | 548 | 555 |
| | 430 Porin kylä | 272 | 272 | 276 | 269 | 272 | 261 | 249 | 238 | 245 | 240 |
| | 434 Rauman kylä | 354 | 342 | 323 | 304 | 303 | 307 | 302 | 287 | 296 | 285 |
| | 445 Tuorsniemen kylä | 460 | 444 | 442 | 430 | 451 | 468 | 463 | 462 | 457 | 458 |
| 4. | Läntinen Maa-Pori | 16 885 | 16 921 | 17 020 | 17 200 | 17 520 | 17 647 | 17 856 | 18 002 | 18 076 | 18 198 |

| Kaupunginosa ja osa-alue | | 2004 | 2005 | 2006 | 2007 | 2008 | 2009 | 2010 | 2011 | 2012 | 2013 |
|--------------------------|----------------------|---------------|---------------|---------------|---------------|---------------|---------------|---------------|---------------|---------------|---------------|
| 034 | Kyläsaari | 237 | 250 | 273 | 303 | 384 | 415 | 413 | 451 | 460 | 451 |
| 035 | Uusiniitty | 704 | 694 | 682 | 679 | 681 | 687 | 686 | 670 | 677 | 652 |
| 036 | Pihlava | 1 688 | 1 665 | 1 641 | 1 603 | 1 547 | 1 490 | 1 541 | 1 550 | 1 572 | 1 565 |
| 037 | Rieskala | 62 | 61 | 65 | 69 | 66 | 70 | 78 | 77 | 78 | 76 |
| 038 | Metsämaa | 914 | 890 | 871 | 857 | 880 | 862 | 840 | 855 | 876 | 860 |
| 039 | Enäjärvi | 630 | 620 | 620 | 626 | 626 | 634 | 624 | 644 | 643 | 649 |
| 060 | Yyteri | 52 | 58 | 82 | 84 | 96 | 92 | 97 | 111 | 106 | 108 |
| 061 | Kaanaa | 653 | 664 | 675 | 646 | 622 | 643 | 649 | 648 | 657 | 647 |
| 062 | Uniluoto | 494 | 485 | 479 | 448 | 431 | 439 | 421 | 412 | 408 | 407 |
| 065 | Mäntyluoto | 28 | 26 | 30 | 28 | 33 | 22 | 26 | 23 | 27 | 26 |
| 071 | Reposaari | 930 | 926 | 921 | 921 | 887 | 881 | 876 | 880 | 861 | 836 |
| 072 | Parkkiluoto | 9 | - | - | - | - | - | - | - | - | - |
| 073 | Tahkoluoto | 19 | 19 | 16 | 14 | 12 | 11 | 9 | 7 | 6 | 6 |
| 074 | Isokatava | 23 | 25 | 23 | 25 | 25 | 24 | 25 | 24 | 25 | 24 |
| 075 | Vähäkatava | 7 | 7 | 8 | 7 | 8 | 9 | 9 | 11 | 9 | 9 |
| 403 | Anttoora, yks. | 1 | 1 | 1 | 1 | 1 | 3 | 5 | 5 | 5 | 3 |
| 405 | Bastuskär, yks. | 18 | 18 | 18 | 18 | 17 | 19 | 19 | 18 | 18 | 17 |
| 417 | Kokemäensaari | 2 606 | 2 533 | 2 496 | 2 485 | 2 456 | 2 430 | 2 372 | 2 386 | 2 352 | 2 368 |
| 420 | Lampaluoto, yks. | 92 | 92 | 87 | 85 | 84 | 81 | 76 | 82 | 76 | 77 |
| 454 | Yyteri, yksin. | 689 | 668 | 630 | 626 | 625 | 623 | 623 | 620 | 618 | 608 |
| 5-6. | Meri-Pori | 9 856 | 9 702 | 9 618 | 9 525 | 9 481 | 9 435 | 9 389 | 9 474 | 9 474 | 9 389 |
| 401 | Alakylä | 445 | 428 | 426 | 411 | 412 | 402 | 418 | 415 | 413 | 408 |
| 412 | Kellahti | 277 | 273 | 274 | 277 | 276 | 270 | 263 | 257 | 251 | 241 |
| 421 | Lammin yks. | 159 | 160 | 158 | 160 | 160 | 159 | 156 | 158 | 160 | 156 |
| 422 | Lyttylä, yks. | 321 | 321 | 325 | 318 | 311 | 308 | 300 | 292 | 295 | 296 |
| 432 | Rankku | 14 | 13 | 10 | 9 | 12 | 11 | 12 | 10 | 10 | 10 |
| 452 | Ylikylä | 500 | 491 | 486 | 476 | 484 | 469 | 474 | 471 | 465 | 453 |
| **) | Finby | | | | | | | 2 080 | 2 139 | 2 196 | 2 168 |
| **) | Harhala | | | | | | | 31 | 38 | 39 | 39 |
| **) | Harjakangas | | | | | | | 83 | 84 | 86 | 84 |
| **) | Kairila | | | | | | | 44 | 47 | 48 | 47 |
| **) | Karkunkylä | | | | | | | 8 | 8 | 8 | 8 |
| **) | Lassila | | | | | | | 210 | 212 | 205 | 200 |
| **) | Noormarkku | | | | | | | 2 531 | 2 542 | 2 501 | 2 510 |
| **) | Palus | | | | | | | 29 | 29 | 30 | 32 |
| **) | Rudanmaa | | | | | | | 72 | 75 | 78 | 77 |
| **) | Söörmarkku | | | | | | | 959 | 973 | 977 | 1 004 |
| 7. | Pohjois-Pori | 1 716 | 1 686 | 1 679 | 1 651 | 1 655 | 1 619 | 7 670 | 7 750 | 7 762 | 7 733 |
| 404 | Arantila | 16 | 13 | 18 | 18 | 16 | 17 | 16 | 25 | 24 | 21 |
| 407 | Friitala | 19 | 21 | 20 | 20 | 32 | 32 | 33 | 29 | 29 | 33 |
| 409 | Haistila, yks. | 11 | 11 | 11 | 11 | 12 | 11 | 11 | 12 | 12 | 11 |
| 418 | Kukonharja | 62 | 64 | 68 | 68 | 69 | 76 | 75 | 74 | 74 | 72 |
| 419 | Kuumalainen, yks. | 81 | 79 | 80 | 75 | 75 | 72 | 76 | 77 | 70 | 70 |
| 423 | Masia | 139 | 143 | 150 | 144 | 147 | 130 | 145 | 148 | 145 | 144 |
| 424 | Myllärinkylä | 13 | 13 | 12 | 11 | 11 | 11 | 9 | 9 | 9 | 9 |
| 425 | Nakkila | 38 | 32 | 39 | 38 | 36 | 35 | 38 | 41 | 39 | 39 |
| 426 | Pakkala | 8 | 8 | 8 | 7 | 8 | 8 | 9 | 14 | 15 | 15 |
| 431 | Preiviiki | 374 | 363 | 358 | 368 | 366 | 343 | 345 | 341 | 341 | 332 |
| 433 | Rantala, yks. | 11 | 8 | 10 | 10 | 9 | 9 | 9 | 11 | 11 | 11 |
| 435 | Ravani | 9 | 10 | 10 | 10 | 9 | 7 | 7 | 7 | 6 | 6 |
| 436 | Ruhade | 71 | 67 | 66 | 57 | 58 | 60 | 60 | 59 | 59 | 59 |
| 438 | Ruskela | 120 | 118 | 112 | 112 | 113 | 112 | 112 | 113 | 109 | 109 |
| 441 | Soinila | 51 | 51 | 49 | 45 | 45 | 45 | 45 | 44 | 44 | 47 |
| 447 | Vanhakylä | 256 | 256 | 264 | 267 | 269 | 263 | 248 | 256 | 253 | 234 |
| 449 | Viasvesi | 206 | 208 | 208 | 207 | 208 | 200 | 202 | 202 | 213 | 204 |
| 450 | Wiikala | 49 | 48 | 44 | 48 | 52 | 52 | 55 | 56 | 56 | 58 |
| 451 | Wuolle, yks. | 51 | 45 | 47 | 46 | 47 | 46 | 46 | 44 | 41 | 46 |
| 8. | Lounais-Pori | 1 585 | 1 558 | 1 574 | 1 562 | 1 582 | 1 529 | 1 541 | 1 562 | 1 550 | 1 520 |
| | ulkopuoliset alueet | 1 619 | 1 685 | 1 494 | 1 572 | 1 235 | 1 292 | 1 270 | 1 103 | 1 096 | 1 007 |
| | Koko kaupunki | 76 303 | 76 137 | 76 152 | 76 133 | 76 139 | 76 337 | 82 764 | 82 998 | 83 070 | 83 120 |

*) Luvut on ajettu Porin kaupungin tietohallinto-osastolla väestörekisterikeskuksen toimittamasta aineistosta.

**) Noormarkku liitetty Poriin 1.1.2010.

3.7 VÄESTÖ IÄN MUKAAN KAUPUNGINOSITTAIN JA KYLITTÄIN 1.1.2013

| Kaupunginosa ja osa-alue | 0 v | 1- 2 v | 3- 6 v | 7- 12 v | 13- 14 v | 15 v | 16- 18 v | 19- 24 v | 25- 54 v | 55- 64 v | 65- 74 v | 75 v- | Yht. |
|-----------------------------|------------|------------|------------|--------------|-------------|------------|-------------|--------------|--------------|--------------|--------------|--------------|---------------|
| 001 Linna | 7 | 8 | 34 | 38 | 12 | 10 | 41 | 285 | 534 | 184 | 242 | 237 | 1 632 |
| 002 Teljä | 3 | 7 | 10 | 12 | 5 | 2 | 23 | 144 | 290 | 168 | 264 | 299 | 1 227 |
| 003 Malmimpää | 6 | 14 | 15 | 25 | 2 | 2 | 41 | 289 | 586 | 230 | 341 | 392 | 1 943 |
| 004 Karhunpää | 7 | 10 | 15 | 21 | 9 | 4 | 34 | 193 | 350 | 195 | 198 | 193 | 1 229 |
| 005 Itätulli | 15 | 24 | 46 | 37 | 23 | 17 | 42 | 235 | 711 | 367 | 331 | 415 | 2 263 |
| 007 Aittaluoto | 3 | 6 | 9 | 11 | 3 | 4 | 14 | 61 | 155 | 109 | 87 | 48 | 510 |
| 009 Riihiketo | 26 | 34 | 71 | 109 | 42 | 25 | 92 | 636 | 1 261 | 456 | 373 | 451 | 3 576 |
| Keskikaupunki | 67 | 103 | 200 | 253 | 96 | 64 | 287 | 1 843 | 3 887 | 1 709 | 1 836 | 2 035 | 12 380 |
| 008 Isosanta | 6 | 21 | 32 | 34 | 23 | 8 | 41 | 179 | 415 | 125 | 71 | 63 | 1 018 |
| 018 Isojoenranta | 8 | 15 | 34 | 36 | 6 | 8 | 15 | 22 | 219 | 67 | 62 | 26 | 518 |
| 050 Murtosemmutka | 9 | 15 | 34 | 69 | 18 | 5 | 27 | 38 | 304 | 122 | 104 | 34 | 779 |
| 051 Ruosniemi | 50 | 81 | 154 | 216 | 66 | 38 | 150 | 151 | 1 160 | 348 | 285 | 121 | 2 820 |
| 052 Toejoki | 27 | 77 | 138 | 220 | 69 | 32 | 123 | 156 | 1 157 | 618 | 374 | 206 | 3 197 |
| 053 Pormestarinluoto | 18 | 36 | 69 | 89 | 27 | 22 | 75 | 218 | 788 | 443 | 392 | 440 | 2 617 |
| 054 Hyvelänviiki | 16 | 24 | 38 | 53 | 11 | 6 | 18 | 34 | 258 | 61 | 42 | 22 | 583 |
| 408 Gammelgård, yks. | 0 | 0 | 0 | 0 | 0 | 0 | 0 | 0 | 0 | 0 | 3 | 0 | 3 |
| 410 Harjunpää | 3 | 3 | 6 | 10 | 6 | 3 | 11 | 11 | 82 | 26 | 17 | 18 | 196 |
| 411 Hyvelä | 6 | 9 | 21 | 35 | 17 | 10 | 28 | 21 | 225 | 91 | 79 | 68 | 610 |
| 427 Pappila | 0 | 0 | 0 | 0 | 0 | 0 | 0 | 0 | 2 | 3 | 2 | 0 | 7 |
| 437 Ruosniemi | 5 | 22 | 47 | 80 | 29 | 21 | 37 | 41 | 346 | 118 | 72 | 70 | 888 |
| 442 Sunniemen yks. | 0 | 1 | 5 | 6 | 2 | 1 | 4 | 2 | 27 | 17 | 12 | 10 | 87 |
| 444 Toukari | 2 | 9 | 21 | 32 | 10 | 4 | 16 | 16 | 135 | 61 | 33 | 19 | 358 |
| 055 Lotskeri | 17 | 25 | 52 | 51 | 10 | 5 | 14 | 30 | 228 | 15 | 5 | 2 | 454 |
| 078 Tuulikylä | 7 | 21 | 51 | 74 | 10 | 3 | 13 | 16 | 259 | 11 | 5 | 0 | 470 |
| Pohjoinen Maa-Pori | 174 | 359 | 702 | 1 005 | 304 | 166 | 572 | 935 | 5 605 | 2 126 | 1 558 | 1 099 | 14 605 |
| 012 Uusikoivisto | 14 | 23 | 67 | 83 | 30 | 20 | 55 | 124 | 542 | 213 | 201 | 168 | 1 540 |
| 013 Kuninkaanhaka | 2 | 2 | 14 | 22 | 8 | 3 | 19 | 18 | 153 | 56 | 43 | 39 | 379 |
| 014 Herralahti | 10 | 9 | 13 | 27 | 11 | 8 | 18 | 40 | 196 | 124 | 125 | 130 | 711 |
| 015 Tupala | 1 | 0 | 2 | 10 | 4 | 1 | 6 | 2 | 39 | 15 | 8 | 8 | 96 |
| 016 Koivula | 8 | 16 | 24 | 35 | 18 | 10 | 37 | 83 | 307 | 161 | 191 | 204 | 1 094 |
| 017 Kalaholma | 13 | 34 | 62 | 93 | 39 | 14 | 67 | 52 | 515 | 184 | 111 | 32 | 1 216 |
| 020 Koivistonluoto | 10 | 25 | 35 | 65 | 27 | 8 | 38 | 36 | 324 | 130 | 76 | 27 | 801 |
| 040 Harmaalinna | 21 | 46 | 78 | 87 | 31 | 17 | 46 | 70 | 558 | 178 | 86 | 39 | 1 257 |
| 041 Kartano | 11 | 12 | 20 | 23 | 6 | 4 | 20 | 21 | 169 | 42 | 47 | 43 | 418 |
| 042 Impola | 17 | 27 | 50 | 71 | 25 | 12 | 38 | 84 | 441 | 220 | 153 | 93 | 1 231 |
| 043 Vanhakoivisto | 27 | 59 | 102 | 149 | 54 | 33 | 93 | 158 | 921 | 367 | 300 | 251 | 2 514 |
| 044 Väinölä | 35 | 54 | 118 | 165 | 63 | 30 | 123 | 219 | 1 008 | 400 | 316 | 150 | 2 681 |
| 045 Metallinkylä | 2 | 4 | 5 | 15 | 4 | 3 | 5 | 15 | 83 | 26 | 9 | 21 | 192 |
| 046 Mikkola | 0 | 0 | 0 | 1 | 0 | 0 | 2 | 0 | 11 | 4 | 3 | 1 | 22 |
| 047 Sampola | 21 | 37 | 63 | 79 | 38 | 18 | 57 | 193 | 722 | 434 | 462 | 452 | 2 576 |
| 415 Koivisto | 7 | 13 | 41 | 46 | 23 | 6 | 33 | 41 | 313 | 129 | 102 | 108 | 862 |
| 440 Saarenkylä | 0 | 1 | 7 | 6 | 4 | 0 | 3 | 4 | 43 | 32 | 16 | 25 | 141 |
| 446 Uus-Aittaluoto | 1 | 3 | 4 | 2 | 0 | 0 | 1 | 4 | 31 | 12 | 17 | 13 | 88 |
| 077 Lukkarinsanta | 3 | 13 | 26 | 70 | 25 | 13 | 25 | 22 | 226 | 27 | 13 | 6 | 469 |
| Itäinen Maa-Pori | 203 | 378 | 731 | 1 049 | 410 | 200 | 686 | 1 186 | 6 602 | 2 754 | 2 279 | 1 810 | 18 288 |
| 006 Päärnäinen | 8 | 18 | 47 | 87 | 26 | 16 | 62 | 192 | 628 | 224 | 170 | 101 | 1 579 |
| 010 Tiilinummi | 4 | 14 | 37 | 57 | 19 | 13 | 46 | 62 | 324 | 118 | 73 | 79 | 846 |
| 011 Tiilimäki | 4 | 5 | 10 | 5 | 4 | 0 | 16 | 116 | 225 | 76 | 82 | 181 | 724 |
| 021 Karjaranta | 2 | 6 | 7 | 12 | 4 | 1 | 15 | 160 | 324 | 166 | 179 | 306 | 1 182 |
| 022 Käppärä | 9 | 18 | 32 | 57 | 22 | 3 | 27 | 145 | 406 | 150 | 170 | 165 | 1 204 |
| 023 Musa | 10 | 25 | 30 | 54 | 14 | 11 | 47 | 137 | 382 | 136 | 99 | 69 | 1 014 |
| 024 Tikkula | 0 | 0 | 0 | 0 | 0 | 0 | 0 | 0 | 2 | 0 | 2 | 0 | 4 |
| 025 Vähärauma | 31 | 46 | 105 | 143 | 58 | 27 | 106 | 307 | 984 | 377 | 325 | 208 | 2 717 |
| 026 Liinaharja | 15 | 42 | 62 | 99 | 39 | 15 | 72 | 107 | 629 | 309 | 184 | 119 | 1 692 |
| 027 Liikastenmäki | 2 | 8 | 23 | 32 | 18 | 7 | 26 | 24 | 177 | 30 | 12 | 13 | 372 |
| 028 Tuorsniemi | 18 | 53 | 99 | 137 | 17 | 11 | 39 | 45 | 555 | 108 | 67 | 26 | 1 175 |
| 029 Pietniemi | 18 | 41 | 92 | 140 | 43 | 22 | 70 | 123 | 637 | 148 | 111 | 48 | 1 493 |
| 030 Ulasoori | 0 | 0 | 1 | 2 | 1 | 0 | 2 | 0 | 16 | 5 | 4 | 0 | 31 |
| 031 Leppäkorpi | 16 | 45 | 71 | 86 | 26 | 11 | 65 | 71 | 505 | 238 | 85 | 18 | 1 237 |
| 033 Tiiliruukki | 1 | 1 | 3 | 6 | 1 | 0 | 0 | 3 | 20 | 7 | 4 | 0 | 46 |
| 048 Paratiisimäki | 7 | 12 | 28 | 48 | 26 | 13 | 38 | 54 | 306 | 71 | 19 | 10 | 632 |
| 069 Viikinäinen | 19 | 35 | 82 | 81 | 27 | 6 | 22 | 39 | 362 | 30 | 8 | 1 | 712 |
| 429 Pietniemi, yks. | 11 | 13 | 35 | 40 | 20 | 10 | 18 | 18 | 182 | 97 | 62 | 49 | 555 |
| 430 Porin kylä | 1 | 1 | 10 | 19 | 4 | 1 | 5 | 24 | 89 | 45 | 22 | 19 | 240 |
| 434 Rauman kylä | 2 | 2 | 8 | 19 | 7 | 5 | 6 | 16 | 99 | 59 | 25 | 37 | 285 |
| 445 Tuorsniemen kylä | 3 | 13 | 20 | 27 | 6 | 5 | 20 | 19 | 177 | 67 | 67 | 34 | 458 |
| Läntinen Maa-Pori | 181 | 398 | 802 | 1 151 | 382 | 177 | 702 | 1 662 | 7 029 | 2 461 | 1 770 | 1 483 | 18 198 |

| Kaupunginosa ja osa-alue | 0 v | 1- 2 v | 3- 6 v | 7- 12 v | 13- 14 v | 15 v | 16- 18 v | 19- 24 v | 25- 54 v | 55- 64 v | 65- 74 v | 75 v- | Yht. |
|--|------------|--------------|--------------|--------------|--------------|------------|--------------|--------------|---------------|---------------|--------------|--------------|---------------|
| 034 Kyläsaari | 3 | 21 | 40 | 61 | 23 | 7 | 22 | 17 | 208 | 33 | 14 | 2 | 451 |
| 035 Uusiniitty | 8 | 11 | 28 | 56 | 14 | 5 | 19 | 31 | 242 | 107 | 107 | 24 | 652 |
| 036 Pihlava | 16 | 29 | 44 | 71 | 22 | 17 | 50 | 97 | 496 | 343 | 218 | 162 | 1 565 |
| 037 Rieskala | 1 | 4 | 5 | 4 | 4 | 2 | 3 | 3 | 29 | 12 | 7 | 2 | 76 |
| 038 Metsämaa | 6 | 24 | 44 | 50 | 28 | 11 | 31 | 29 | 298 | 175 | 134 | 30 | 860 |
| 039 Enäjärvi | 5 | 17 | 53 | 48 | 19 | 11 | 29 | 22 | 259 | 130 | 41 | 15 | 649 |
| 060 Yyteri | 0 | 1 | 3 | 9 | 6 | 4 | 5 | 2 | 42 | 23 | 11 | 2 | 108 |
| Meri-Pori I | 39 | 107 | 217 | 299 | 116 | 57 | 159 | 201 | 1 574 | 823 | 532 | 237 | 4 361 |
| 061 Kaanaa | 3 | 17 | 26 | 35 | 14 | 8 | 20 | 26 | 250 | 107 | 94 | 47 | 647 |
| 062 Uniluoto | 4 | 4 | 9 | 21 | 6 | 4 | 11 | 9 | 134 | 96 | 69 | 40 | 407 |
| 065 Mäntyluoto | 0 | 0 | 0 | 2 | 0 | 0 | 2 | 1 | 15 | 4 | 1 | 1 | 26 |
| 071 Reposaari | 3 | 11 | 24 | 60 | 16 | 10 | 20 | 34 | 237 | 164 | 123 | 134 | 836 |
| 073 Tahkoluoto | 0 | 0 | 0 | 0 | 0 | 0 | 0 | 0 | 2 | 1 | 0 | 3 | 6 |
| 074 Isokatava | 0 | 0 | 0 | 0 | 0 | 0 | 1 | 2 | 1 | 5 | 3 | 12 | 24 |
| 075 Vähäkatava | 0 | 1 | 1 | 2 | 0 | 0 | 0 | 0 | 3 | 1 | 0 | 1 | 9 |
| 403 Anttoora, yks. | 0 | 0 | 0 | 0 | 0 | 0 | 0 | 0 | 0 | 2 | 0 | 1 | 3 |
| 405 Badstuskär, yks. | 0 | 0 | 0 | 0 | 0 | 0 | 1 | 2 | 4 | 1 | 5 | 4 | 17 |
| 417 Kokemäensaari | 22 | 44 | 100 | 158 | 53 | 30 | 90 | 94 | 843 | 372 | 275 | 287 | 2 368 |
| 420 Lampaluoto, yks. | 0 | 0 | 0 | 1 | 0 | 0 | 7 | 2 | 19 | 9 | 19 | 20 | 77 |
| 454 Yyteri, yks. | 4 | 13 | 35 | 41 | 15 | 7 | 25 | 25 | 205 | 99 | 69 | 70 | 608 |
| Meri-Pori II | 36 | 90 | 195 | 320 | 104 | 59 | 177 | 195 | 1 713 | 861 | 658 | 620 | 5 028 |
| 401 Alakylä | 3 | 7 | 6 | 25 | 10 | 3 | 10 | 12 | 110 | 97 | 85 | 40 | 408 |
| 412 Kellahti | 2 | 3 | 5 | 14 | 7 | 3 | 12 | 9 | 78 | 59 | 26 | 23 | 241 |
| 421 Lammin yks. | 0 | 1 | 6 | 7 | 6 | 0 | 5 | 2 | 38 | 38 | 32 | 21 | 156 |
| 422 Lyttylän yks. | 0 | 4 | 8 | 15 | 5 | 4 | 11 | 9 | 91 | 72 | 41 | 36 | 296 |
| 432 Rankku | 0 | 0 | 0 | 0 | 0 | 0 | 0 | 0 | 0 | 3 | 6 | 1 | 10 |
| 452 Ylikylä | 0 | 6 | 22 | 38 | 12 | 6 | 6 | 13 | 150 | 96 | 51 | 53 | 453 |
| 081 Finppy | 29 | 78 | 124 | 142 | 60 | 25 | 112 | 100 | 859 | 271 | 230 | 138 | 2 168 |
| *) Harhala | 0 | 1 | 2 | 4 | 0 | 0 | 1 | 0 | 15 | 7 | 5 | 4 | 39 |
| *) Harjakangas | 0 | 3 | 4 | 5 | 1 | 1 | 3 | 3 | 33 | 14 | 6 | 11 | 84 |
| *) Kairila | 0 | 0 | 0 | 0 | 0 | 0 | 1 | 1 | 9 | 15 | 10 | 11 | 47 |
| *) Karkunkylä | 0 | 0 | 0 | 0 | 0 | 0 | 0 | 0 | 0 | 2 | 0 | 6 | 8 |
| *) Lassila | 2 | 2 | 5 | 12 | 4 | 1 | 6 | 4 | 62 | 34 | 25 | 43 | 200 |
| *) Noormarkku | 20 | 58 | 123 | 195 | 54 | 46 | 83 | 111 | 867 | 403 | 337 | 213 | 2 510 |
| *) Palus | 0 | 1 | 4 | 0 | 0 | 0 | 1 | 3 | 11 | 7 | 3 | 2 | 32 |
| *) Rudanmaa | 0 | 1 | 2 | 6 | 1 | 0 | 1 | 1 | 34 | 9 | 13 | 9 | 77 |
| *) Söörmarkku | 20 | 35 | 61 | 97 | 26 | 17 | 35 | 31 | 390 | 132 | 101 | 59 | 1 004 |
| Pohjois-Pori | 76 | 200 | 372 | 560 | 186 | 106 | 287 | 299 | 2 747 | 1 259 | 971 | 670 | 7 733 |
| 404 Arantila | 0 | 1 | 1 | 3 | 0 | 0 | 0 | 1 | 11 | 2 | 1 | 1 | 21 |
| 407 Friitala | 0 | 0 | 2 | 6 | 1 | 0 | 1 | 4 | 9 | 2 | 4 | 4 | 33 |
| 409 Haistilan yks. | 0 | 0 | 0 | 0 | 0 | 0 | 1 | 1 | 2 | 5 | 0 | 2 | 11 |
| 418 Kukonharja | 0 | 0 | 4 | 6 | 4 | 1 | 6 | 0 | 33 | 5 | 12 | 1 | 72 |
| 419 Kuuminainen, yks. | 0 | 0 | 1 | 7 | 1 | 4 | 2 | 4 | 20 | 18 | 11 | 2 | 70 |
| 423 Masia | 2 | 6 | 9 | 9 | 3 | 1 | 8 | 8 | 57 | 11 | 19 | 11 | 144 |
| 424 Myllärinkylä | 0 | 0 | 0 | 2 | 0 | 0 | 0 | 0 | 4 | 2 | 0 | 1 | 9 |
| 425 Nakkila | 0 | 2 | 3 | 5 | 1 | 1 | 2 | 2 | 16 | 1 | 5 | 1 | 39 |
| 426 Pakkala | 0 | 1 | 5 | 1 | 0 | 0 | 0 | 0 | 6 | 1 | 1 | 0 | 15 |
| 431 Preiviiki | 2 | 6 | 11 | 6 | 5 | 4 | 16 | 18 | 104 | 78 | 47 | 35 | 332 |
| 433 Rantalan yks. | 0 | 1 | 0 | 0 | 0 | 0 | 0 | 0 | 4 | 0 | 4 | 2 | 11 |
| 435 Ravani | 0 | 0 | 0 | 0 | 0 | 0 | 0 | 0 | 2 | 1 | 3 | 0 | 6 |
| 436 Ruhade | 1 | 2 | 3 | 4 | 1 | 1 | 1 | 0 | 27 | 12 | 6 | 1 | 59 |
| 438 Ruskela | 0 | 0 | 6 | 8 | 2 | 3 | 8 | 6 | 40 | 15 | 17 | 4 | 109 |
| 441 Soinila | 0 | 2 | 2 | 5 | 0 | 0 | 0 | 5 | 21 | 2 | 8 | 2 | 47 |
| 447 Vanhakylä | 2 | 4 | 16 | 11 | 4 | 2 | 8 | 8 | 84 | 45 | 22 | 28 | 234 |
| 449 Viasvesi | 0 | 10 | 11 | 11 | 2 | 2 | 5 | 7 | 74 | 32 | 40 | 10 | 204 |
| 450 Wiikala | 1 | 2 | 4 | 5 | 0 | 2 | 1 | 2 | 20 | 11 | 7 | 3 | 58 |
| 451 Wuolteen yks. | 1 | 2 | 2 | 4 | 1 | 1 | 1 | 4 | 19 | 4 | 5 | 2 | 46 |
| Lounais-Pori | 9 | 39 | 80 | 93 | 25 | 22 | 60 | 70 | 553 | 247 | 212 | 110 | 1 520 |
| Kameraalisen jaotuk- sen ulkopuolella | 1 | 10 | 33 | 69 | 22 | 18 | 59 | 59 | 338 | 112 | 67 | 219 | 1 007 |
| Koko kaupunki | 786 | 1 684 | 3 332 | 4 799 | 1 645 | 869 | 2 989 | 6 450 | 30 048 | 12 352 | 9 883 | 8 283 | 83 120 |

*) Noormarkku liitetty Poriin 1.1.2010

**3.8 PERUSASTEEN JÄLKEISIÄ TUTKINTOJA SUORITTANUT VÄESTÖ KOULUTUSASTEEN MUKAAN
31.12.1988 - 2011**

| Vuosi | Alempi keski-aste | Ylempi keski-aste | Alin korkea-aste | Alempi kand.aste | Ylempi kand.aste | Tutkija-koulutus | Koulutus-aste tuntematon | Yht. | % -osuus 15 vuotta täyttäneestä väestöstä Koulutus-aste | | | |
|-------|-------------------|-------------------|------------------|------------------|------------------|------------------|--------------------------|-------|---|-------------|------------|------|
| | | | | | | | | | Keski-aste | Korkea-aste | tuntematon | Yht. |
| 1988 | 16845 | 9476 | 2049 | 806 | 1402 | 47 | - | 30625 | 41,8 | 6,8 | - | 48,6 |
| 1989 | 16848 | 9831 | 2185 | 812 | 1441 | 56 | - | 31173 | 42,4 | 7,1 | - | 49,5 |
| 1990 | 16743 | 10005 | 2305 | 857 | 1495 | 60 | - | 31465 | 42,5 | 7,5 | - | 50,0 |
| 1991 | 16717 | 10211 | 2477 | 923 | 1568 | 67 | - | 31963 | 42,7 | 8,0 | - | 50,7 |
| 1992 | 16764 | 10335 | 2687 | 1001 | 1644 | 78 | - | 32509 | 42,9 | 8,6 | - | 51,5 |
| 1993 | 16857 | 10582 | 2915 | 1055 | 1725 | 87 | - | 33221 | 43,8 | 9,2 | - | 53,0 |
| 1994 | - | - | - | - | - | - | - | 33933 | 43,8 | 9,7 | - | 53,5 |
| 1995 | 16939 | 11189 | 3300 | 1227 | 1832 | 123 | - | 34610 | 44,4 | 10,2 | - | 54,6 |
| 1996 | 16981 | 11641 | 3391 | 1385 | 1860 | 134 | - | 35392 | 45,1 | 10,7 | - | 55,8 |
| 1997 | 16905 | 11906 | 3476 | 1530 | 1919 | 152 | - | 35888 | 45,3 | 11,1 | - | 56,4 |

Luokitustapa muuttunut

| Vuosi | 15-vuotta täyttänyt väestö yhteensä | Näistä tutkinnon suorittaneita yhteensä | KOULUTUSASTE | | | | Alin korkea-aste | Alempi korkea-koulus-aste | Ylempi korkea-koulus-aste | Tutkija-koulutus-aste | Koulus-taso (VKTM indeksi) | |
|-------|-------------------------------------|---|---------------------|--------|----------------------|--------|------------------|---------------------------|---------------------------|-----------------------|----------------------------|-----|
| | | | Keski-aste yhteensä | % | Korkea-aste yhteensä | % | | | | | | |
| 1998 | 63 647 | 36 414 | 57,2 | 23 565 | 37,0 | 12 849 | 20,2 | 8 018 | 2 673 | 2 043 | 115 | 250 |
| 1999 | 63 667 | 36 771 | 57,8 | 23 698 | 37,2 | 13 073 | 20,5 | 7 933 | 2 875 | 2 138 | 127 | 254 |
| 2000 | 63 644 | 37 276 | 58,6 | 23 943 | 37,6 | 13 333 | 20,9 | 7 875 | 3 091 | 2 231 | 136 | 259 |
| 2001 | 63 748 | 37 741 | 59,2 | 24 278 | 38,1 | 13 463 | 21,1 | 7 725 | 3 305 | 2 281 | 152 | 263 |
| 2002 | 63 825 | 38 351 | 60,1 | 24 599 | 38,5 | 13 752 | 21,5 | 7 634 | 3 590 | 2 365 | 163 | 268 |
| 2003 | 64 163 | 39 178 | 61,1 | 25 129 | 39,2 | 14 049 | 21,9 | 7 557 | 3 837 | 2 483 | 172 | 273 |
| 2004 | 64 226 | 39 817 | 62,0 | 25 440 | 39,6 | 14 377 | 22,4 | 7 461 | 4 156 | 2 579 | 181 | 278 |
| 2005 | 64 365 | 40 339 | 62,7 | 25 695 | 39,9 | 14 644 | 22,8 | 7 356 | 4 425 | 2 663 | 200 | 283 |
| 2006 | 64 532 | 40 975 | 63,5 | 25 965 | 40,2 | 15 010 | 23,3 | 7 328 | 4 711 | 2 762 | 209 | |
| 2007 | 64 711 | 41 537 | 64,2 | 26 256 | 40,6 | 15 281 | 23,6 | 7 252 | 4 918 | 2 889 | 222 | 293 |
| 2008 | 64 938 | 42 194 | 65,0 | 26 586 | 40,9 | 15 608 | 24,0 | 7 187 | 5 172 | 3 017 | 232 | 298 |
| 2009 | 70 252 | 46 230 | 65,8 | 29 129 | 41,5 | 17 101 | 24,3 | 7 685 | 5 849 | 3 322 | 245 | 302 |
| 2010 | 70 627 | 47 068 | 66,6 | 29 517 | 41,8 | 17 551 | 24,9 | 7 624 | 6 169 | 3 510 | 248 | 308 |
| 2011 | 70 844 | 47 764 | 67,4 | 29 936 | 42,3 | 17 828 | 25,2 | 7 533 | 6 381 | 3 654 | 260 | 313 |

3.9 TYÖVOIMA ELINKEINON MUKAAN VUOSINA 2005-2010

| | 2005 | | 2006 | | 2007 | | 2008 | | 2009 | | 2010 | |
|---|-------|--------|-------|--------|-------|--------|-------|--------|-------|--------|-------|--------|
| | lkm | % | lkm | % | lkm | % | lkm | % | lkm | % | lkm | % |
| Maa- ja metsätalous | 310 | 1,0 | 288 | 0,9 | 297 | 0,9 | 361 | 1,1 | 348 | 1,1 | 375 | 1,1 |
| Kaivostoiminta ja louhinta | 36 | 0,1 | 35 | 0,1 | 39 | 0,1 | 34 | 0,1 | 31 | 0,1 | 32 | 0,1 |
| Teollisuus | 6334 | 21,1 | 6337 | 20,6 | 6475 | 20,6 | 6525 | 19,0 | 5993 | 18,1 | 5728 | 17,1 |
| Sähkö-, kaasu- ja vesihuolto | 453 | 1,5 | 489 | 1,6 | 476 | 1,5 | 712 | 2,1 | 693 | 2,1 | 716 | 2,1 |
| Rakentaminen | 1862 | 6,2 | 2015 | 6,5 | 2237 | 7,1 | 2400 | 7,0 | 2126 | 6,4 | 2130 | 6,4 |
| Kauppa, majoitus ja rav.toiminta | 4404 | 14,7 | 4466 | 14,5 | 4503 | 14,3 | 4965 | 14,4 | 4702 | 14,2 | 3739 | 11,2 |
| Kuljetus, varastointi ja tietoliikenne | 2309 | 7,7 | 2304 | 7,5 | 2316 | 7,4 | 3129 | 9,1 | 3014 | 9,1 | 4135 | 12,4 |
| Rahoitus-, vakuutus-, ym toiminta | 3859 | 12,8 | 4130 | 13,4 | 4351 | 13,8 | 4583 | 13,3 | 4353 | 13,2 | 4817 | 14,4 |
| Yhteiskunnalliset, ja henkilökoht. palvelut | 10160 | 33,8 | 10480 | 34,1 | 10489 | 33,3 | 11434 | 33,3 | 11491 | 34,7 | 11409 | 34,1 |
| Tuntematon | 319 | 1,1 | 228 | 0,7 | 290 | 0,9 | 234 | 0,6 | 342 | 1,0 | 372 | 1,1 |
| Yhteensä | 30046 | 100,0 | 30772 | 100,0 | 31473 | 100,0 | 34377 | 100,0 | 33093 | 100,0 | 33453 | 100,0 |
| Koko väestö | | 76 144 | | 76 185 | | 76 255 | | 76 403 | | 82 786 | | 83 032 |
| ATV koko väestöstä | | 39,5 | | 40,4 | | 41,3 | | 45,0 | | 40,0 | | 40,3 |

3.10 TYÖLLINEN TYÖVOIMA ELINKEINON JA SUKUPUOLEN MUKAAN 31.12.2009 JA 2010

| | | 2009 | | | 2010 | | |
|---------------------------|--|--------|--------|--------|--------|--------|--------|
| | | Yht. | Miehet | Naiset | Yht. | Miehet | Naiset |
| Kaikki toimialat yhteensä | | 35 534 | 17 153 | 18 381 | 35 729 | 17 211 | 18 518 |
| A | Maa-, metsä- ja kalatalous | 401 | 289 | 112 | 414 | 299 | 115 |
| B,D-E | Kaivostoiminta; Sähkö-, kaasu- ja lämpöhuolto; Vesi-, viemäri- ja jätehuolto | 701 | 571 | 130 | 726 | 599 | 127 |
| C | Teollisuus | 5 949 | 4 817 | 1 132 | 5 551 | 4 443 | 1 108 |
| F | Rakentaminen | 2 212 | 2 031 | 181 | 2 252 | 2 066 | 186 |
| G-I | Tukku- ja vähittäiskauppa; Kuljetus ja varastointi; Majoitus- ja ravitsemistoiminta | 7 554 | 3 879 | 3 675 | 7 842 | 3 971 | 3 871 |
| J | Informaatio ja viestintä | 1 159 | 612 | 547 | 988 | 567 | 421 |
| K | Rahoitus- ja vakuutustoiminta | 481 | 140 | 341 | 477 | 134 | 343 |
| L-N | Kiinteistöalan toiminta; Ammatillinen, tieteellinen ja tekninen toiminta; Hallinto- ja tukipalvelutoiminta | 4 193 | 2 045 | 2 148 | 4 708 | 2 177 | 2 531 |
| O-Q | Julkinen hallinto ja maanpuolustus; Pakollinen sosiaalivakuutus; Koulutus; Terveys- ja sosiaalipalvelut | 10 739 | 1 974 | 8 765 | 10 558 | 2 100 | 8 458 |
| R-U | Muut palvelut | 1 802 | 617 | 1 185 | 1 841 | 657 | 1 184 |
| X | Toimiala tuntematon | 343 | 178 | 165 | 372 | 198 | 174 |

3.11 TYÖLLINEN TYÖVOIMA ELINKEINON JA IÄN MUKAAN 31.12.2009

| | Työvoima yhteensä | % | I k ä | | | | | | | | | | |
|--|----------------------|-------------|------------|------------|------------|------------|------------|------------|------------|------------|------------|------------|-----------|
| | | | 18-19 | 20-24 | 25-29 | 30-34 | 35-39 | 40-44 | 45-49 | 50-54 | 55-59 | 60-64 | 65+ |
| Kaikki toimialat yhteensä | 33 453 | | 614 | 2 718 | 3 592 | 3 543 | 3 403 | 4 180 | 4 451 | 4 280 | 4 126 | 2 294 | 252 |
| A Maa-, metsä- ja kalatalous | 375 | 1,1 | 8 | 13 | 21 | 29 | 32 | 37 | 81 | 58 | 45 | 45 | 6 |
| 01 Maatalous, riistatalous | 242 | 0,7 | 4 | 5 | 6 | 15 | 21 | 25 | 62 | 40 | 30 | 30 | 4 |
| 02 Metsätalous | 113 | 0,3 | 4 | 8 | 14 | 11 | 9 | 11 | 17 | 14 | 11 | 13 | 1 |
| 03 Kalatalous | 20 | 0,1 | 0 | 0 | 1 | 3 | 2 | 1 | 2 | 4 | 4 | 2 | 1 |
| B Kaivostoiminta ja louhinta | 32 | 0,1 | 0 | 4 | 4 | 3 | 3 | 3 | 4 | 2 | 4 | 4 | 1 |
| C Teollisuus | 5 728 | 17,3 | 44 | 292 | 553 | 655 | 691 | 811 | 762 | 752 | 768 | 376 | 24 |
| 10 Elintarvikkeiden ja juomien valmistus | 311 | 0,9 | 13 | 28 | 28 | 30 | 29 | 49 | 32 | 42 | 45 | 15 | 0 |
| 12 Tupakkatuotteiden valmistus | 0 | 0,0 | 0 | 0 | 0 | 0 | 0 | 0 | 0 | 0 | 0 | 0 | 0 |
| 13 Tekstiilien valmistus | 77 | 0,2 | 1 | 0 | 1 | 8 | 16 | 20 | 7 | 10 | 7 | 5 | 2 |
| 14 Vaatteiden valmistus; turkisten muokkaus | 37 | 0,1 | 0 | 3 | 0 | 2 | 3 | 4 | 5 | 5 | 9 | 5 | 1 |
| 15 Parkitseminen ja muun nahnan valmistus | 8 | 0,0 | 0 | 0 | 1 | 0 | 0 | 0 | 3 | 3 | 1 | 0 | 0 |
| 16 Sahatavaran, puutuott. sekä korkki- ja punontatuott. valmistus | 302 | 0,9 | 3 | 18 | 36 | 32 | 36 | 42 | 36 | 48 | 34 | 15 | 2 |
| 17 Massan, paperin ja paperituotteiden valmistus | 159 | 0,5 | 1 | 5 | 14 | 20 | 14 | 22 | 18 | 29 | 22 | 14 | 0 |
| 18 Kustantaminen, painaminen ja tallenteiden jäljentäminen | 154 | 0,5 | 3 | 12 | 17 | 16 | 10 | 22 | 22 | 29 | 16 | 6 | 1 |
| 19 Koksen, öljytuotteiden ja ydinpolttoaineen valmistus | 0 | 0,0 | 0 | 0 | 0 | 0 | 0 | 0 | 0 | 0 | 0 | 0 | 0 |
| 20 Kemikaalien, kemiallisten tuotteiden ja tekokuitujen valmistus | 601 | 1,8 | 0 | 17 | 50 | 58 | 57 | 101 | 114 | 91 | 109 | 4 | 0 |
| 21 Lääkeaineiden ja lääkkeiden valmistus | 3 | 0,0 | 0 | 0 | 0 | 0 | 0 | 1 | 0 | 1 | 1 | 0 | 0 |
| 22 Kumi- ja muovituotteiden valmistus | 279 | 0,8 | 4 | 9 | 22 | 19 | 36 | 37 | 45 | 40 | 43 | 23 | 1 |
| 23 Ei-metallisten mineraalituotteiden valmistus | 110 | 0,3 | 1 | 16 | 17 | 9 | 12 | 8 | 18 | 12 | 8 | 8 | 1 |
| 24 Metallien jalostus | 896 | 2,7 | 5 | 39 | 71 | 106 | 156 | 153 | 128 | 101 | 100 | 35 | 2 |
| 25 Metallituotteiden valmistus | 463 | 1,4 | 2 | 29 | 53 | 63 | 46 | 58 | 64 | 53 | 56 | 33 | 6 |
| 26 Toimisto- ja tietokoneiden valmistus | 31 | 0,1 | 0 | 1 | 4 | 6 | 7 | 5 | 1 | 4 | 2 | 1 | 0 |
| 27 Sähkölaitteiden valmistus | 116 | 0,4 | 1 | 12 | 24 | 14 | 5 | 13 | 18 | 12 | 11 | 5 | 1 |
| 28 Muiden koneiden ja laitteiden valmistus | 1 055 | 3,2 | 5 | 55 | 121 | 148 | 123 | 126 | 115 | 136 | 132 | 91 | 3 |
| 29 Autojen ja perävaunujen valmistus | 9 | 0,0 | 0 | 1 | 1 | 1 | 2 | 1 | 2 | 1 | 0 | 0 | 0 |
| 30 Muiden kulkuneuvojen valmistus | 583 | 1,8 | 0 | 11 | 50 | 68 | 91 | 78 | 58 | 68 | 90 | 67 | 2 |
| 31 Huonekalujen valmistus; muu valmistus | 157 | 0,5 | 1 | 13 | 16 | 27 | 15 | 23 | 28 | 14 | 14 | 6 | 0 |
| 33 Koneiden ja laitteiden korjaus ja huolto | 377 | 1,1 | 4 | 23 | 27 | 28 | 33 | 48 | 48 | 53 | 68 | 43 | 2 |
| D-E Sähkö-, kaasu- ja vesihuolto | 716 | 2,2 | 11 | 41 | 82 | 63 | 69 | 110 | 92 | 96 | 87 | 61 | 4 |
| 35 Sähkö-, kaasu- ja lämpöhuolto | 439 | 1,3 | 0 | 11 | 52 | 37 | 43 | 68 | 61 | 69 | 51 | 46 | 1 |
| 36 Veden puhdistus ja jakelu | 277 | 0,8 | 11 | 30 | 30 | 26 | 26 | 42 | 31 | 27 | 36 | 15 | 3 |
| F Rakentaminen | 2 130 | 6,4 | 44 | 256 | 256 | 245 | 195 | 241 | 270 | 240 | 245 | 122 | 16 |
| 41 Talonrakentaminen | 694 | 2,1 | 19 | 72 | 84 | 83 | 67 | 84 | 94 | 76 | 70 | 42 | 3 |
| 42 Maa- ja vesirakentaminen | 207 | 0,6 | 3 | 14 | 35 | 30 | 13 | 14 | 19 | 38 | 35 | 6 | 0 |
| 43 Erikoistunut rakennustoiminta | 1 229 | 3,7 | 22 | 170 | 137 | 132 | 115 | 143 | 157 | 126 | 140 | 74 | 13 |
| G Tukku- ja vähittäiskauppa | 3 739 | 11,3 | 140 | 473 | 513 | 416 | 397 | 471 | 432 | 360 | 319 | 197 | 21 |
| 45 Moottoriajoneuvojen kauppa, korjaus ja huolto sekä polttoaineen vähittäismyynti | 600 | 1,8 | 10 | 62 | 83 | 72 | 60 | 71 | 86 | 59 | 56 | 39 | 2 |
| 46 Tukku- ja vähittäiskauppa | 772 | 2,3 | 8 | 58 | 90 | 79 | 83 | 115 | 121 | 89 | 79 | 44 | 6 |
| 47 Vähittäiskauppa pl. moottoriajoneuvot; kotitaloustavaroiden korjaus | 2 367 | 7,2 | 122 | 353 | 340 | 265 | 254 | 285 | 225 | 212 | 184 | 114 | 13 |

| | Työvoima yhteensä | % | 18-19 | 20-24 | 25-29 | I k ä | | | | | | | |
|---|----------------------|-------------|------------|------------|------------|------------|------------|------------|------------|------------|------------|------------|-----------|
| | | | | | | 30-34 | 35-39 | 40-44 | 45-49 | 50-54 | 55-59 | 60-64 | 65+ |
| H Kuljetus, varastointi ja tietoliikenne | 2 022 | 6,1 | 27 | 150 | 203 | 184 | 165 | 249 | 293 | 320 | 266 | 143 | 22 |
| 49 Maaliikenne; putkijohtokuljetus | 1 085 | 3,3 | 7 | 81 | 117 | 100 | 89 | 128 | 152 | 177 | 133 | 85 | 16 |
| 50 Vesiliikenne | 100 | 0,3 | 0 | 10 | 15 | 15 | 6 | 12 | 15 | 11 | 10 | 4 | 2 |
| 51 Ilmaliikenne | 6 | 0,0 | 0 | 0 | 1 | 0 | 1 | 2 | 1 | 1 | 0 | 0 | 0 |
| 52 Liikennettä palveleva toiminta ja varastointi | 424 | 1,3 | 3 | 15 | 41 | 34 | 45 | 70 | 58 | 69 | 60 | 29 | 0 |
| 53 Posti- ja kuriiritoiminta | 407 | 1,2 | 17 | 44 | 29 | 35 | 24 | 37 | 67 | 62 | 63 | 25 | 4 |
| I Majoitus- ja ravitsemistoiminta | 1 289 | 3,9 | 80 | 249 | 186 | 116 | 113 | 120 | 121 | 116 | 115 | 69 | 4 |
| 55 Hotellit ja muu majoitustoiminta | 212 | 0,6 | 15 | 45 | 35 | 24 | 19 | 20 | 17 | 18 | 14 | 5 | 0 |
| 56 Ravitsemistoiminta | 1 077 | 3,3 | 65 | 204 | 151 | 92 | 94 | 100 | 104 | 98 | 101 | 64 | 4 |
| J Informaatio ja viestintä | 824 | 2,5 | 4 | 36 | 112 | 143 | 124 | 107 | 111 | 73 | 76 | 27 | 11 |
| 58 Kustannustoiminta | 355 | 1,1 | 3 | 14 | 36 | 47 | 38 | 54 | 50 | 40 | 52 | 14 | 7 |
| 59 Elokuva-, video- ja televisio-ohjelmatuotanto | 42 | 0,1 | 1 | 10 | 4 | 3 | 4 | 1 | 7 | 5 | 3 | 3 | 1 |
| 60 Radio- ja televisiotuotanto | 31 | 0,1 | 0 | 0 | 6 | 5 | 3 | 3 | 8 | 2 | 2 | 1 | 1 |
| 61 Televiestintä | 47 | 0,1 | 0 | 1 | 3 | 8 | 9 | 7 | 10 | 1 | 5 | 3 | 0 |
| 62 Ohjelmistot, konsultointi | 289 | 0,9 | 0 | 10 | 52 | 73 | 56 | 40 | 26 | 18 | 10 | 2 | 2 |
| 63 Tietopalvelutoiminta | 60 | 0,2 | 0 | 1 | 11 | 7 | 14 | 2 | 10 | 7 | 4 | 4 | 0 |
| K Rahoitus- ja vakuutustoiminta | 445 | 1,3 | 3 | 29 | 44 | 58 | 31 | 48 | 65 | 71 | 66 | 28 | 2 |
| 64 Rahoituspalvelut pl. vakuutustoiminta | 298 | 0,9 | 2 | 22 | 37 | 41 | 14 | 19 | 47 | 50 | 42 | 23 | 1 |
| 65 Vakuutustoiminta | 100 | 0,3 | 1 | 5 | 4 | 10 | 11 | 18 | 12 | 18 | 16 | 5 | 0 |
| 66 Rahoitusta palveleva toiminta | 47 | 0,1 | 0 | 2 | 3 | 7 | 6 | 11 | 6 | 3 | 8 | 0 | 1 |
| L-N Kiinteistö-, vuokraus ja tutkimus- palvelut; liike-elämän palvelut | 4 372 | 13,2 | 142 | 438 | 495 | 401 | 345 | 386 | 448 | 458 | 475 | 298 | 32 |
| 68 Kiinteistöalan palvelut | 305 | 0,9 | 6 | 17 | 22 | 21 | 23 | 38 | 38 | 48 | 51 | 28 | 13 |
| 69 Lakiasiain- ja laskentatoimen palvelut | 228 | 0,7 | 1 | 15 | 18 | 16 | 20 | 23 | 40 | 34 | 31 | 25 | 5 |
| 70 Liikkeenjohdon konsultointi | 171 | 0,5 | 1 | 9 | 17 | 24 | 21 | 20 | 19 | 28 | 18 | 12 | 2 |
| 71 Tekninen testaus ja analysointi | 985 | 3,0 | 6 | 48 | 108 | 88 | 82 | 108 | 137 | 143 | 144 | 109 | 12 |
| 72 Tutkimus ja kehittäminen | 102 | 0,3 | 0 | 2 | 8 | 15 | 16 | 9 | 9 | 14 | 18 | 8 | 3 |
| 73 Mainostoiminta ja markkinatutkimus | 231 | 0,7 | 26 | 36 | 34 | 26 | 22 | 22 | 16 | 17 | 18 | 10 | 4 |
| 74 Muu liike-elämää palveleva toiminta | 120 | 0,4 | | | | | | | | | | | |
| 75 Eläinlääkintäpalvelut | 14 | 0,0 | 0 | 3 | 3 | 3 | 1 | 1 | 1 | 0 | 2 | 0 | 0 |
| 77 Vuokraus- ja leasingtoiminta | 99 | 0,3 | 3 | 15 | 13 | 16 | 11 | 13 | 11 | 5 | 7 | 3 | 2 |
| 78 Työllistämistoiminta | 688 | 2,1 | 42 | 190 | 129 | 80 | 41 | 53 | 57 | 33 | 41 | 19 | 3 |
| 79 Matkatoimistojen toiminta | 67 | 0,2 | 4 | 5 | 6 | 8 | 9 | 7 | 7 | 6 | 8 | 4 | 3 |
| 80 Etsivä-, vartiointi- ja turvallisuuspalvelut | 182 | 0,5 | 2 | 46 | 45 | 26 | 14 | 20 | 15 | 8 | 4 | 1 | 1 |
| 81 Kiinteistön- ja maisemanhoito | 1 098 | 3,3 | 25 | 107 | 98 | 82 | 73 | 112 | 143 | 163 | 197 | 94 | 4 |
| 82 Hallinto- ja tukipalvelut liike-elämälle | 82 | 0,2 | 5 | 13 | 14 | 17 | 8 | 7 | 7 | 3 | 6 | 2 | 0 |
| O Julkinen hallinto ja maanpuolustus; pakollinen sosiaalivakuutus | 1 502 | 4,5 | 3 | 78 | 109 | 146 | 168 | 164 | 238 | 224 | 223 | 143 | 6 |
| P Koulutus | 2 011 | 6,1 | 3 | 30 | 161 | 243 | 248 | 278 | 305 | 280 | 262 | 185 | 16 |
| Q Terveydenhuolto- ja sosiaalipalvelut | 6 228 | 18,8 | 53 | 370 | 606 | 580 | 617 | 855 | 910 | 932 | 844 | 417 | 44 |
| 86 Terveyspalvelut | 3 272 | 9,9 | 10 | 121 | 304 | 270 | 320 | 448 | 512 | 554 | 490 | 220 | 23 |
| 87 Sosiaalihuollon laitospalvelut | 1 702 | 5,1 | 39 | 199 | 199 | 197 | 167 | 240 | 193 | 196 | 178 | 84 | 10 |
| 88 Sosiaalihuollon avopalvelut | 1 254 | 3,8 | 4 | 50 | 103 | 113 | 130 | 167 | 205 | 182 | 176 | 113 | 11 |
| R Taiteet, viihde ja virkistys | 712 | 2,2 | 41 | 94 | 85 | 93 | 68 | 61 | 78 | 77 | 81 | 30 | 4 |
| 90 Kulttuuri- ja viihdetoiminta | 136 | 0,4 | 3 | 4 | 11 | 27 | 13 | 12 | 20 | 16 | 22 | 5 | 3 |
| 91 Kirjastojen, arkistojen, museoiden toiminta | 153 | 0,5 | 0 | 8 | 24 | 17 | 14 | 9 | 20 | 23 | 26 | 12 | 0 |
| 92 Rahapeli- ja vedonlyöntipalvelut | 26 | 0,1 | 2 | 4 | 2 | 5 | 2 | 6 | 2 | 2 | 1 | 0 | 0 |
| 93 Urheilutoiminta | 397 | 1,2 | 36 | 78 | 48 | 44 | 39 | 34 | 36 | 36 | 32 | 13 | 1 |
| S Muu palvelutoiminta | 953 | 2,9 | 21 | 56 | 90 | 92 | 88 | 138 | 136 | 124 | 116 | 81 | 11 |
| 94 Järjestöjen toiminta | 525 | 1,6 | 10 | 20 | 32 | 45 | 37 | 91 | 84 | 77 | 74 | 48 | 7 |
| 95 Tietokoneiden ym. korjaus | 47 | 0,1 | 0 | 3 | 2 | 4 | 2 | 5 | 6 | 5 | 12 | 7 | 1 |
| 96 Muut henkilökohtaiset palvelut | 381 | 1,2 | 11 | 33 | 56 | 43 | 49 | 42 | 46 | 42 | 30 | 26 | 3 |
| T Kotitalouksien toiminta työnantajina | 2 | 0,0 | 0 | 1 | 0 | 0 | 0 | 1 | 0 | 0 | 0 | 0 | 0 |
| U Kansainvälisten organisaatioiden ja toimielinten toiminta | 1 | 0,0 | 0 | 0 | 1 | 0 | 0 | 0 | 0 | 0 | 0 | 0 | 0 |
| X Toimiala tuntematon | 372 | 1,1 | 10 | 29 | 33 | 43 | 33 | 39 | 44 | 38 | 54 | 44 | 5 |

3.12 VÄESTÖ PÄÄASIALLISEN TOIMINNAN MUKAAN 1990 1995 JA 2000-2010

| Vuosi | Työvoimaan kuuluvat | | | Yht. | Työvoiman ulkopuolella olevat | | | | | Väestö yht. |
|---------|---------------------|-----------|-----------|--------|-------------------------------|-------------|-------------|-------------|-------|-------------|
| | Yht. | Työlliset | Työttömät | | 0-14 vuotiaat | Opiskelijat | Varusmiehet | Eläkeläiset | Muut | |
| 1990 | 37 280 | 33 882 | 3 398 | 39 077 | 13 468 | 5 220 | 443 | 17 408 | 2 538 | 76 357 |
| 1995 | 35 962 | 26 539 | 9 423 | 40 665 | 13 207 | 6 687 | 222 | 18 171 | 2 378 | 76 627 |
| 2000 | 36 631 | 29 455 | 7 176 | 39 363 | 12 350 | 5 852 | 272 | 18 632 | 2 281 | 75 994 |
| 2001 | 36 848 | 30 046 | 6 802 | 39 107 | 12 207 | 5 767 | 283 | 18 716 | 2 134 | 75 955 |
| 2002 | 36 539 | 30 231 | 6 308 | 39 356 | 12 070 | 5 847 | 239 | 19 072 | 2 128 | 75 895 |
| 2003 | 36 653 | 29 995 | 6 658 | 39 536 | 12 026 | 5 778 | 245 | 19 272 | 2 215 | 76 189 |
| 2004 | 36 504 | 30 402 | 6 102 | 39 648 | 11 926 | 5 771 | 200 | 19 555 | 2 196 | 76 152 |
| 2005 | 35 825 | 30 046 | 5 779 | 40 319 | 11 779 | 6 129 | 285 | 19 936 | 2 190 | 76 144 |
| 2006 | 35 770 | 30 772 | 4 998 | 40 415 | 11 653 | 6 133 | 261 | 20 282 | 2 086 | 76 185 |
| 2007 | 35 814 | 31 382 | 4 432 | 40 441 | 11 544 | 5 967 | 210 | 20 432 | 2 288 | 76 255 |
| 2008 | 38 890 | 34 359 | 4 531 | 43 638 | 12 653 | 6 047 | 310 | 22 345 | 2 283 | 82 528 |
| 2009**) | 38 495 | 33 093 | 5 402 | 44 291 | 12 534 | 6 492 | 249 | 22 855 | 2 161 | 82 786 |
| 2010 | 38 702 | 33 453 | 5 249 | 44 330 | 12 405 | 6 559 | 271 | 23 015 | 2 080 | 83 032 |

%-jakautuma

| | | | | | | | | | | |
|---------|------|------|------|------|------|-----|-----|------|-----|-----|
| 1990 | 48,8 | 44,4 | 4,4 | 51,2 | 17,7 | 6,8 | 0,6 | 22,8 | 3,3 | 100 |
| 1995 | 46,9 | 34,6 | 12,3 | 53,0 | 17,2 | 8,7 | 0,3 | 23,7 | 3,1 | 100 |
| 2000 | 48,2 | 38,8 | 9,4 | 51,8 | 16,3 | 7,7 | 0,4 | 24,5 | 3,0 | 100 |
| 2001 | 48,5 | 39,6 | 9,0 | 51,5 | 16,1 | 7,6 | 0,4 | 24,6 | 2,8 | 100 |
| 2002 | 48,1 | 39,8 | 8,3 | 51,9 | 15,9 | 7,7 | 0,3 | 25,1 | 2,8 | 100 |
| 2003 | 48,1 | 39,4 | 8,7 | 51,9 | 15,8 | 7,6 | 0,3 | 25,3 | 2,9 | 100 |
| 2004 | 47,9 | 39,9 | 8,0 | 52,1 | 15,7 | 7,6 | 0,3 | 25,7 | 2,9 | 100 |
| 2005 | 47,0 | 39,4 | 7,6 | 53,0 | 15,5 | 8,0 | 0,4 | 26,2 | 2,9 | 100 |
| 2006 | 47,0 | 40,4 | 6,6 | 53,0 | 15,3 | 8,1 | 0,3 | 26,6 | 2,7 | 100 |
| 2007 | 47,0 | 41,2 | 5,8 | 53,0 | 15,1 | 7,8 | 0,3 | 26,8 | 3,0 | 100 |
| 2008 | 47,1 | 41,6 | 5,5 | 52,9 | 15,3 | 7,3 | 0,4 | 27,1 | 2,8 | 100 |
| 2009**) | 46,5 | 40,0 | 6,5 | 53,5 | 15,1 | 7,8 | 0,3 | 27,6 | 2,6 | 100 |
| 2010 | 46,9 | 40,5 | 6,4 | 53,6 | 15,0 | 7,9 | 0,3 | 27,9 | 2,5 | 100 |

**)Tilastossa käytetty 1.1.2010 aluejako. Alueliitoskuntien (Pori+Noormarkku) tiedot yhdistetty.

3.13 VÄESTÖ IÄN, PÄÄASIALLISEN TOIMINNAN MUKAAN 31.12.2010

| Ikä | Koko väestö | Työvoima | Työlliset | Työttömät | Palkan saajat | Yrittäjät | Työvoiman ulkopuolella olevat | 0-14 vuotiaat | Opiskelijat, koululaiset | Eläkeläiset | Varusmiehet, siviilipalvelusmiehet | Muut |
|-------------|---------------|---------------|---------------|--------------|--------------------|-----------------|-------------------------------|---------------|--------------------------|---------------|------------------------------------|--------------|
| 0-6 | 5 818 | 0 | 0 | 0 | 0 | 0 | 5 818 | 5 818 | 0 | 0 | 0 | 0 |
| 7-14 | 6 587 | 0 | 0 | 0 | 0 | 0 | 6 587 | 6 587 | 0 | 0 | 0 | 0 |
| 15-19 | 4 954 | 796 | 614 | 182 | | | 4 158 | 0 | 3 904 | 19 | 76 | 159 |
| 20-24 | 5 285 | 3 297 | 2 718 | 579 | 3 060 ⁾ | 59 ⁾ | 1 988 | 0 | 1 391 | 80 | 186 | 331 |
| 25-29 | 5 174 | 4 180 | 3 592 | 588 | 3 296 | 164 | 994 | 0 | 579 | 99 | 9 | 307 |
| 30-34 | 4 647 | 4 006 | 3 543 | 463 | 3 335 | 237 | 641 | 0 | 227 | 128 | 0 | 286 |
| 35-39 | 4 297 | 3 789 | 3 403 | 386 | 3 105 | 268 | 508 | 0 | 121 | 189 | 0 | 198 |
| 40-44 | 5 200 | 4 708 | 4 180 | 528 | 3 822 | 425 | 492 | 0 | 112 | 217 | 0 | 163 |
| 45-49 | 5 602 | 4 990 | 4 451 | 539 | 3 923 | 482 | 612 | 0 | 112 | 333 | 0 | 167 |
| 50-54 | 5 562 | 4 881 | 4 280 | 601 | 3 894 | 432 | 681 | 0 | 63 | 478 | 0 | 140 |
| 55-59 | 6 085 | 4 963 | 4 126 | 837 | 3 680 | 467 | 1 122 | 0 | 34 | 918 | 0 | 170 |
| 60-64 | 6 867 | 2 840 | 2 294 | 546 | 1 935 | 289 | 4 027 | 0 | 6 | 3 901 | 0 | 120 |
| 65-69 | 4 902 | 246 | 246 | 0 | 193 | 27 | 4 656 | 0 | 7 | 4 626 | 0 | 23 |
| 70-74 | 4 144 | 6 | 6 | 0 | 0 | 0 | 4 138 | 0 | 3 | 4 119 | 0 | 16 |
| 75- | 7 908 | 0 | 0 | 0 | 0 | 0 | 7 908 | 0 | 0 | 7 908 | 0 | 0 |
| Yht. | 83 032 | 38 702 | 33 453 | 5 249 | 30 243 | 2 850 | 44 330 | 12 405 | 6 559 | 23 015 | 271 | 2 080 |

⁾ Ikäluokat 15-24 yhteensä

4 VÄESTÖNMUUTOKSET

Väestömuutostilastot perustuvat Väestörekisterikeskuksen pitämään keskusrekisteriin, jonne väestökirjanpitäjät ym. toimittavat syntymää, kuolemaa, ja muuttoliikettä koskevat muutosilmoitukset. Tilastokeskus saa väestömuutostilastot kuukausittain ja muokkaa ne tilastollista käyttöä varten.

Elävänä syntynyt lapsi on ilmoitettava väestörekisteriin kahden kuukauden kuluessa syntymästä. Syntynyt lapsi tilastoidaan sen rekisterin mukaan, johon lapsi on kirjattu.

Muuttoliike sisältää kunnassa muuton sekä kuntarajan ylittävän muuton, joka jakaantuu maassa muuttoon ja siirtolaisuuteen. Muuttoliike tilastoidaan sekä lähtöettä tulomuuton osalta.

Kuvin 3

VÄESTÖMUUTOKSET 2001 – 2012

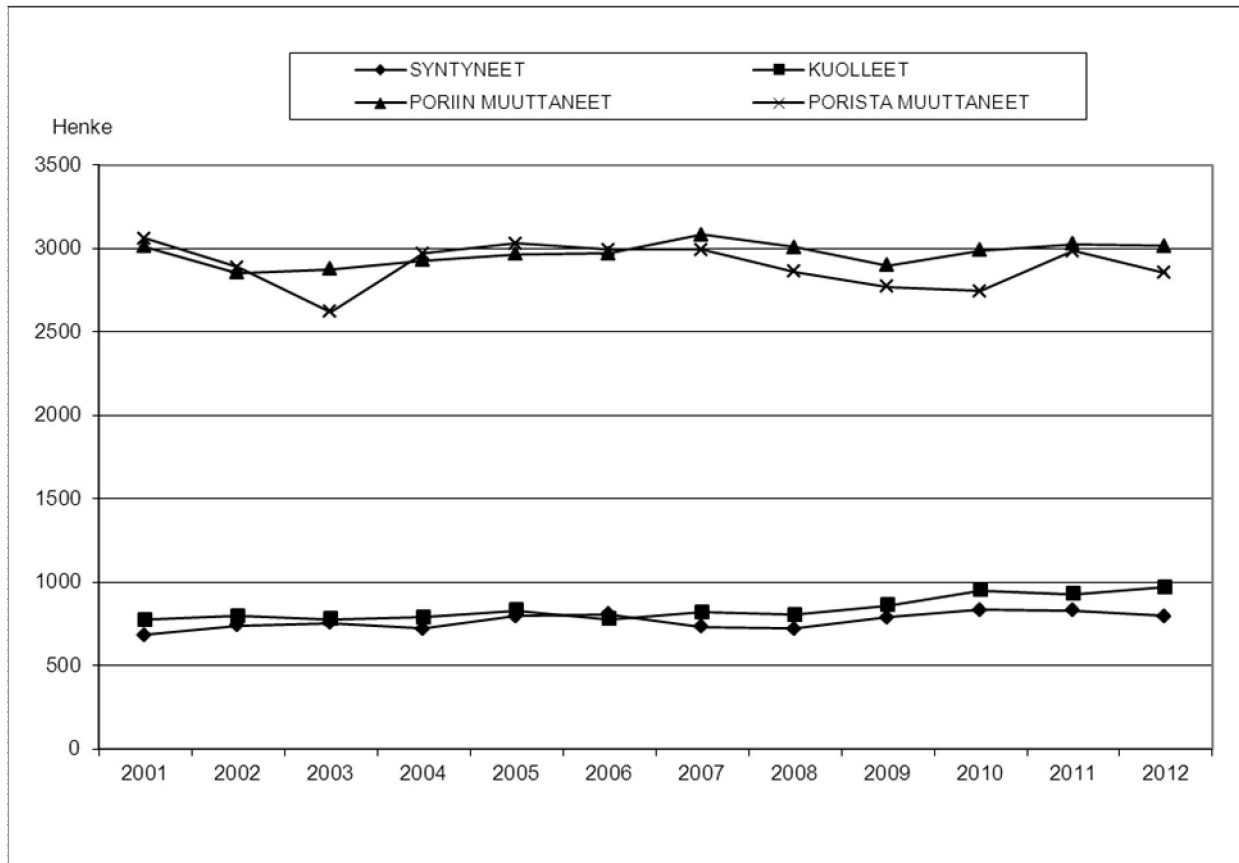

4.1 LUONNOLLINEN VÄESTÖNKASVU VUOSINA 1988 - 2012

| Vuosi | Elävänä syntyneet | % | Kuolleet | % | Syntyneiden enemmyys | % |
|-------|----------------------|------|----------|------|-------------------------|------|
| 1988 | 906 | 11,8 | 743 | 9,7 | 163 | 2,1 |
| 1989 | 855 | 11,2 | 757 | 9,9 | 98 | 1,3 |
| 1990 | 953 | 12,5 | 777 | 10,2 | 176 | 2,3 |
| 1991 | 875 | 11,4 | 762 | 10,0 | 113 | 1,5 |
| 1992 | 880 | 11,5 | 763 | 10,0 | 117 | 1,5 |
| 1993 | 860 | 11,3 | 779 | 10,2 | 81 | 1,1 |
| 1994 | 925 | 12,1 | 745 | 9,7 | 180 | 2,4 |
| 1995 | 946 | 12,3 | 808 | 10,5 | 138 | 1,8 |
| 1996 | 859 | 11,2 | 800 | 10,4 | 59 | 0,8 |
| 1997 | 830 | 10,8 | 771 | 10,1 | 59 | 0,8 |
| 1998 | 760 | 10,0 | 793 | 10,4 | -33 | -0,4 |
| 1999 | 777 | 10,2 | 749 | 9,8 | 28 | 0,4 |
| 2000 | 727 | 9,6 | 727 | 9,6 | 0 | 0,0 |
| 2001 | 685 | 9,0 | 774 | 10,2 | -89 | -1,2 |
| 2002 | 739 | 9,7 | 795 | 10,5 | -56 | -0,7 |
| 2003 | 756 | 9,9 | 778 | 10,2 | -22 | -0,3 |
| 2004 | 723 | 9,5 | 790 | 10,4 | -67 | -0,9 |
| 2005 | 795 | 10,4 | 829 | 10,9 | -34 | -0,4 |
| 2006 | 806 | 10,6 | 779 | 10,2 | 27 | 0,4 |
| 2007 | 734 | 9,6 | 820 | 10,8 | -86 | -1,1 |
| 2008 | 720 | 9,4 | 801 | 10,5 | -81 | -1,1 |
| 2009 | 847 | 10,2 | 914 | 11,0 | -67 | -0,8 |
| 2010 | 836 | 10,1 | 951 | 11,5 | -115 | -1,4 |
| 2011 | 831 | 10,0 | 931 | 11,2 | -100 | -1,2 |
| 2012 | 796 | 9,6 | 970 | 11,6 | -174 | -2,1 |

4.2 KOTIMAINEN MUUTTOLIIKE VUOSINA 1988- 2012

| Vuosi | Kuntaan muutto | % | Kunnasta muutto | % | Muutto- voitto | % |
|-------|-------------------|------|--------------------|------|-------------------|------|
| 1988 | 1 851 | 24,1 | 2 615 | 34,1 | -764 | -9,9 |
| 1989 | 1 890 | 24,7 | 2 349 | 30,7 | -459 | -6,0 |
| 1990 | 1 773 | 23,2 | 2 104 | 27,6 | -331 | -4,3 |
| 1991 | 1 719 | 22,5 | 1 930 | 25,3 | -211 | -2,8 |
| 1992 | 1 476 | 19,3 | 1 807 | 22,7 | -331 | -4,3 |
| 1993 | 1 766 | 23,1 | 1 763 | 23,1 | +3 | 0,0 |
| 1994 | 2 265 | 29,6 | 2 316 | 30,3 | -51 | -0,7 |
| 1995 | 2 297 | 30,0 | 2 401 | 31,3 | -104 | -1,4 |
| 1996 | 2 443 | 31,9 | 2 524 | 32,9 | -81 | -1,1 |
| 1997 | 2 592 | 33,9 | 2 709 | 35,4 | -117 | -1,5 |
| 1998 | 2 686 | 35,2 | 2 958 | 38,7 | -272 | -3,6 |
| 1999 | 2 762 | 36,2 | 2 954 | 38,8 | -192 | -2,5 |
| 2000 | 2 660 | 35,0 | 2 914 | 38,3 | -254 | -3,3 |
| 2001 | 3 011 | 39,6 | 3 060 | 40,3 | -49 | -0,6 |
| 2002 | 2 852 | 37,6 | 2 887 | 38,0 | -35 | -0,5 |
| 2003 | 2 875 | 37,7 | 2 620 | 34,4 | +255 | 3,3 |
| 2004 | 2 926 | 38,4 | 2 967 | 39,0 | -41 | -0,5 |
| 2005 | 2 996 | 39,3 | 3 029 | 39,8 | -33 | -0,4 |
| 2006 | 2 970 | 39,0 | 2 993 | 39,3 | -23 | -0,3 |
| 2007 | 3 082 | 40,4 | 2 990 | 39,2 | +92 | +1,2 |
| 2008 | 3 006 | 39,3 | 2 858 | 37,4 | +148 | +1,9 |
| 2009 | 2 874 | 34,7 | 2 731 | 33,0 | +143 | +1,7 |
| 2010 | 3 014 | 36,3 | 2 763 | 33,3 | +251 | +3,0 |
| 2011 | 3 024 | 36,4 | 2 983 | 35,9 | +41 | +0,5 |
| 2012 | 3 013 | 36,2 | 2 853 | 34,3 | +160 | +1,9 |

4.3 VÄESTÖN MUUTOSTEKIJÄT JA VÄKILUKU VÄESTÖTILASTON MUKAAN VUOSINA 1973 – 2012

| Vuosi | Syntyneiden enemmyys | Muutto- voitto | Netto siirtolaisuus | Korjaus | Väkiluvun kasvu lkm | % | Väkiluku väestötilaston mukaan (31.12.) |
|-------|-------------------------|-------------------|------------------------|---------|---------------------------|------|---|
| 1973 | 437 | 326 | 337 | 68 | 1 168 | 14.7 | 79 518 |
| 1974 | 546 | 141 | 168 | 70 | 925 | 11.5 | 80 443 |
| 1975 | 550 | -635 | -140 | 6 | -219 | -2.7 | 80 224 |
| 1976 | 655 | -325 | -135 | -34 | 161 | 2.0 | 80 385 |
| 1977 | 527 | -634 | -156 | -101 | -364 | -4.5 | 80 021 |
| 1978 | 453 | -478 | -183 | 2 | -206 | -2.6 | 79 815 |
| 1979 | 385 | -668 | -113 | 12 | -384 | -4.8 | 79 431 |
| 1980 | 359 | -309 | -107 | 31 | -26 | -0.3 | 79 405 |
| 1981 | 360 | -612 | 69 | 1 | -182 | -2.3 | 79 223 |
| 1982 | 459 | -580 | 14 | 31 | -76 | -1.0 | 79 147 |
| 1983 | 367 | -657 | 18 | 60 | -212 | -2.7 | 78 935 |
| 1984 | 368 | -443 | 61 | 12 | -2 | -0.0 | 78 933 |
| 1985 | 217 | -826 | 25 | 27 | -557 | -7.1 | 78 376 |
| 1986 | 178 | -698 | -19 | -32 | -571 | -7.3 | 77 805 |
| 1987 | 131 | -533 | -18 | 10 | -410 | -5.3 | 77 395 |
| 1988 | 163 | -764 | 14 | -19 | -606 | -7.9 | 76 789 |
| 1989 | 98 | -459 | 5 | 23 | -333 | -4.4 | 76 456 |
| 1990 | 176 | -331 | 54 | 2 | -99 | -1.3 | 76 357 |
| 1991 | 113 | -211 | 154 | 19 | 75 | 1.0 | 76 432 |
| 1992 | 117 | -331 | 90 | 23 | -101 | -1.3 | 76 331 |
| 1993 | 81 | 3 | 15 | -8 | 91 | 1.2 | 76 422 |
| 1994 | 180 | -51 | -31 | 41 | 139 | 1.8 | 76 561 |
| 1995 | 138 | -104 | 16 | 16 | 66 | 0.9 | 76 627 |
| 1996 | 59 | -81 | -3 | 21 | -4 | -0.1 | 76 623 |
| 1997 | 59 | -117 | -16 | 17 | -57 | -0.7 | 76 566 |
| 1998 | -33 | -272 | 97 | 17 | -191 | -2.5 | 76 375 |
| 1999 | 28 | -192 | 37 | -28 | -155 | -2.0 | 76 220 |
| 2000 | 0 | -254 | 56 | -28 | -226 | -2.8 | 75 994 |
| 2001 | -89 | -49 | 93 | -6 | -39 | -0.7 | 75 955 |
| 2002 | -56 | -35 | 35 | -4 | -60 | -0.8 | 75 895 |
| 2003 | -22 | 255 | 85 | -24 | 294 | 4.2 | 76 189 |
| 2004 | -67 | -41 | 88 | -17 | -37 | -0.3 | 76 152 |
| 2005 | -34 | -33 | 54 | 5 | -8 | -0.2 | 76 144 |
| 2006 | 27 | -23 | 34 | 0 | 38 | 0.5 | 76 182 |
| 2007 | -86 | 92 | 53 | 0 | 59 | 0.8 | 76 255 |
| 2008 | -81 | 148 | 108 | 0 | 175 | 2.3 | 76 403 |
| 2009 | -67 | 143 | 190 | 0 | 266 | 3.2 | 82 786 |
| 2010 | -115 | 251 | 113 | 0 | 249 | 3.0 | 83 032 |
| 2011 | -100 | 41 | 148 | 0 | 89 | 1,1 | 83 133 |
| 2012 | -174 | 160 | 172 | 0 | 158 | 1,9 | 83 285 |

4.4

PORIN MUUTTOLIIKE KUNNITTAIN JA MAAKUNNITTAIN VUONNA 2008 - 2012

| | Muutto Poriin | | | | | Muutto Porista | | | | |
|--------------------------|---------------|--------------|--------------|--------------|--------------|----------------|-------------|-------------|-------------|--------------|
| | 2008 | 2009 | 2010 | 2011 | 2012 | 2008 | 2009 | 2010 | 2011 | 2012 |
| Eura | 57 | 60 | 50 | 41 | 67 | 27 | 24 | 40 | 31 | 45 |
| Eurajoki | 46 | 19 | 28 | 46 | 34 | 33 | 21 | 39 | 26 | 27 |
| Harjavalta | 72 | 66 | 74 | 81 | 95 | 40 | 57 | 67 | 79 | 66 |
| Honkajoki | 4 | 7 | 9 | 6 | 3 | 2 | 1 | 0 | 6 | 3 |
| Huittinen | 33 | 18 | 31 | 25 | 21 | 23 | 24 | 17 | 13 | 20 |
| Jämijärvi | 4 | 0 | 6 | 4 | 2 | 1 | 1 | 3 | 2 | 2 |
| Kankaanpää | 68 | 79 | 87 | 68 | 80 | 36 | 57 | 47 | 29 | 40 |
| Karvia | 2 | 2 | 3 | 5 | 5 | 2 | 1 | 1 | 1 | 2 |
| Kokemäki | 59 | 59 | 56 | 70 | 70 | 33 | 38 | 39 | 57 | 57 |
| Köyliö | 6 | 6 | 5 | 7 | 4 | 3 | 7 | 8 | 6 | 3 |
| Lavia | 17 | 19 | 37 | 20 | 26 | 10 | 10 | 11 | 20 | 17 |
| Luvia | 86 | 90 | 83 | 79 | 94 | 85 | 75 | 84 | 79 | 93 |
| Merikarvia | 37 | 55 | 50 | 59 | 60 | 25 | 41 | 34 | 43 | 51 |
| Nakkila | 96 | 102 | 94 | 86 | 89 | 100 | 85 | 101 | 87 | 92 |
| Pomarkku | 32 | 63 | 59 | 55 | 68 | 38 | 39 | 55 | 48 | 51 |
| Rauma | 158 | 164 | 146 | 147 | 145 | 93 | 111 | 86 | 114 | 137 |
| Sikainen | 29 | 33 | 30 | 29 | 32 | 18 | 26 | 39 | 33 | 19 |
| Säkylä | 15 | 13 | 15 | 6 | 14 | 5 | 8 | 10 | 11 | 11 |
| Ulvila | 452 | 492 | 445 | 525 | 473 | 467 | 449 | 430 | 494 | 427 |
| Satakunta | 1 273 | 1 347 | 1 308 | 1 359 | 1382 | 1041 | 1075 | 1111 | 1179 | 1163 |
| Turku | 176 | 207 | 227 | 210 | 186 | 238 | 250 | 271 | 284 | 280 |
| Muu Varsinais-Suomi | 141 | 131 | 150 | 173 | 181 | 110 | 101 | 90 | 124 | 102 |
| Varsinais-Suomi | 317 | 338 | 377 | 383 | 367 | 348 | 351 | 361 | 408 | 382 |
| Helsinki | 159 | 204 | 190 | 168 | 163 | 232 | 236 | 234 | 252 | 231 |
| Espoo | 107 | 56 | 71 | 64 | 91 | 60 | 69 | 64 | 90 | 95 |
| Muu Uusimaa | 132 | 127 | 156 | 188 | 110 | 124 | 145 | 117 | 129 | 124 |
| Uusimaa | 398 | 387 | 417 | 420 | 364 | 416 | 450 | 415 | 471 | 450 |
| Tampere | 146 | 169 | 240 | 202 | 244 | 251 | 288 | 260 | 270 | 286 |
| Muu Pirkanmaa | 147 | 146 | 185 | 145 | 170 | 120 | 111 | 154 | 135 | 145 |
| Pirkanmaa | 293 | 315 | 425 | 347 | 414 | 371 | 399 | 414 | 405 | 431 |
| Päijät-Häme | 42 | 28 | 25 | 20 | 40 | 17 | 27 | 20 | 40 | 23 |
| Keski-Suomi | 58 | 63 | 46 | 63 | 63 | 66 | 59 | 75 | 60 | 83 |
| Lappi | 24 | 25 | 24 | 23 | 33 | 29 | 29 | 25 | 27 | 22 |
| Kymenlaakso | 30 | 17 | 24 | 21 | 31 | 22 | 19 | 27 | 20 | 22 |
| Etelä-Pohjanmaa | 73 | 62 | 55 | 90 | 59 | 76 | 50 | 66 | 69 | 54 |
| Itä-Uusimaa | 7 | 7 | 10 | 16 | 17 | 13 | 11 | 15 | 13 | 21 |
| Etelä-Karjala | 16 | 19 | 14 | 24 | 12 | 11 | 21 | 15 | 12 | 8 |
| Pohjanmaa | 59 | 56 | 49 | 35 | 52 | 47 | 53 | 37 | 54 | 41 |
| Ahvenanmaa | 4 | 2 | 0 | 1 | 1 | 0 | 2 | 1 | 3 | 1 |
| Etelä-Savo | 22 | 13 | 26 | 23 | 22 | 23 | 9 | 19 | 24 | 11 |
| Keski-Pohjanmaa | 18 | 11 | 14 | 17 | 6 | 11 | 7 | 19 | 12 | 10 |
| Häme | 55 | 49 | 62 | 54 | 63 | 56 | 57 | 58 | 65 | 31 |
| Pohjois-Savo | 35 | 31 | 41 | 44 | 31 | 35 | 21 | 20 | 43 | 35 |
| Pohjois-Pohjanmaa | 30 | 61 | 65 | 43 | 39 | 65 | 55 | 39 | 46 | 36 |
| Pohjois-Karjala | 23 | 25 | 19 | 25 | 16 | 18 | 23 | 17 | 18 | 23 |
| Kainuu | 5 | 5 | 10 | 15 | 1 | 7 | 6 | 6 | 12 | 6 |
| Yhteensä | 2782 | 2861 | 3011 | 3023 | 3 013 | 2672 | 2724 | 2760 | 2981 | 2 853 |

5 ASUNTO-OLOT JA RAKENNUSTOIMINTA

Asuntoja ja rakentamista koskevat tiedot perustuvat väestötietojärjestelmään (VTJ) tallennettuun rakennus- ja huoneistorekisteriin (RHR), johon kaupungin rakennusvalvontaviranomainen välittää rakentamista koskevat tiedot maankäyttö- ja rakennuslain (MRL) 147 §:n perusteella, yleisiin väestölaskentoihin ja vuoden 1975 asunto- ja elinkeinotutkimukseen sekä rakennustarkastuksen ja asuntolautakunnan antamiin tietoihin.

Asuinhuoneisto on ensisijaisesti asumiseen tarkoitettu huoneisto. Asuinhuoneistossa tulee olla tilat lepoa, oleskelua, hygienian hoitoa, ruoan valmistusta sekä välttämätöntä huoltoa ja säilyttämistä varten. Asuinhuoneistossa tulee olla käymälä sekä riittävä varustus henkilökohtaisen hygienian hoitoa ja ruoan valmistusta varten. Asuinhuoneiston huoneistoala tulee olla vähintään 20 m².

Asuinhuone on asuinhuoneistoon kuuluva huonetila, joka on tarkoitettu jatkuvaan asuinkäyttöön. Asuinhuoneen huoneala tulee olla vähintään 7 m² ja huonekorkeuden yleensä vähintään 2,5 m, siinä tulee olla ikkuna, jonka valoaukko on vähintään 1/10 huonealasta ja sen lattiapinta tulee olla pääikkunaseinän kohdalla olevan maapinnan yläpuolella.

Huoneistoala on ala, jota rajoittavat toisaalta huoneistoa ympäröivien seinien, toisaalta huoneiston sisällä olevien kantavien ja muiden koko rakennukselle välttämättömien rakennusosien huoneiston puoleiset pinnat.

Asuinhuoneistot jaetaan **huoneistotyypeihin** huoneiden lukumäärän ja sen mukaan, onko huoneistossa keittiö vai keittokomero.

Kuvio 4
VALMISTUNEET ASUNNOT TALOTYYPIN MUKAAN 1990, 1995, 2000, 2005-2012

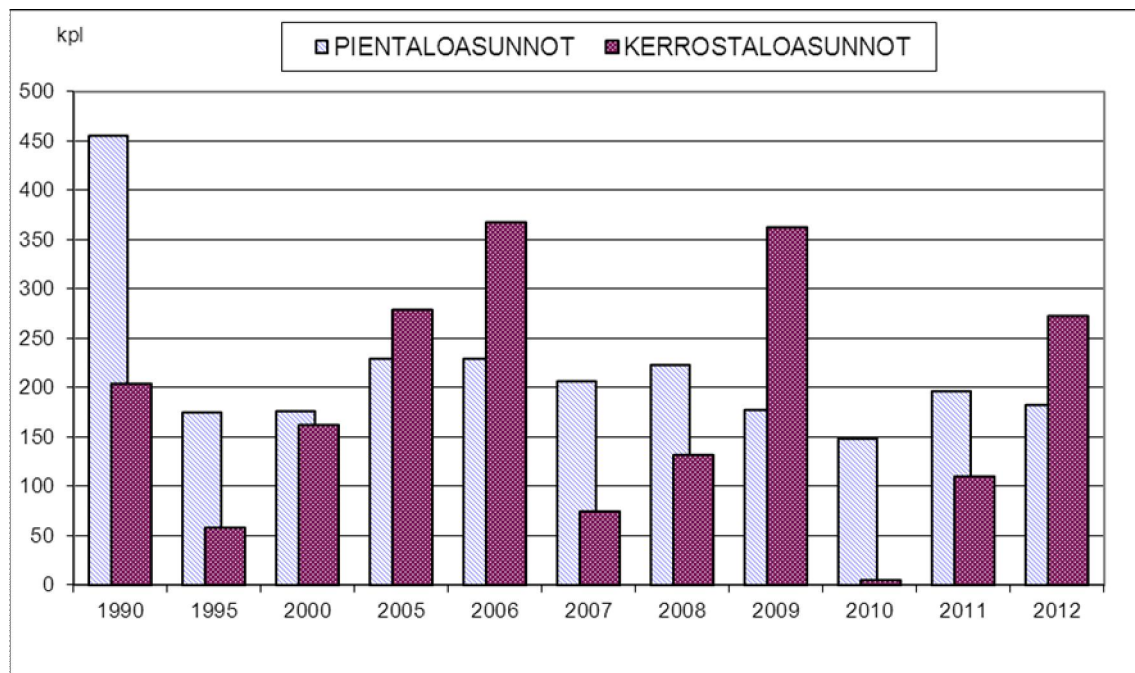

5.1 ASUNTOTUOTANTO HUONEISTOTYYPEITTÄIN 1993 - 2012

| Vuosi | 1 h - 2 h + kk | | 2 h + k - 4 h + kk | | 4 h + k - | | Yhteensä |
|-------|----------------|------|--------------------|------|-----------|------|----------|
| | lkm | % | lkm | % | lkm | % | |
| 1993 | 18 | 19,1 | 91 | 40,4 | 91 | 40,4 | 200 |
| 1994 | 32 | 7,8 | 91 | 39,2 | 123 | 53,0 | 246 |
| 1995 | 51 | 15,8 | 100 | 49,5 | 70 | 34,7 | 221 |
| 1996 | 45 | 31,7 | 56 | 34,8 | 54 | 33,5 | 155 |
| 1997 | 76 | 11,6 | 199 | 51,3 | 144 | 37,1 | 419 |
| 1998 | 102 | 28,8 | 178 | 50,3 | 74 | 20,9 | 354 |
| 1999 | 31 | 10,0 | 135 | 43,5 | 144 | 46,5 | 310 |
| 2000 | 47 | 14,7 | 145 | 45,3 | 128 | 40,0 | 320 |
| 2001 | 89 | 24,3 | 111 | 30,3 | 166 | 45,4 | 366 |
| 2002 | 23 | 9,6 | 77 | 32,2 | 139 | 58,2 | 239 |
| 2003 | 141 | 34,6 | 184 | 45,2 | 82 | 20,1 | 407 |
| 2004 | 88 | 25,7 | 203 | 59,4 | 51 | 14,9 | 342 |

| Vuosi | 1-2 h+kk/keittotila/tupakeittiö tai keittiötyyppi tuntematon | | 2-3 h+keittiö tai 3-4 h+kk tai tupakeittiö tai keittiötyyppi tuntematon | | 4- huonetta ja keittiö tai enemmän kuin 4 huonetta | | Yhteensä |
|-------|--|------|---|------|--|------|----------|
| | lkm | % | lkm | % | lkm | % | |
| 2005 | 140 | 31,2 | 150 | 33,4 | 158 | 35,2 | 448 |
| 2006 | 168 | 31,8 | 179 | 33,9 | 181 | 34,2 | 528 |
| 2007 | 70 | 24,5 | 71 | 24,9 | 144 | 50,5 | 285 |
| 2008 | 89 | 25,9 | 125 | 36,4 | 129 | 37,6 | 343 |
| 2009 | 226 | 38,9 | 222 | 38,2 | 133 | 22,9 | 581 |
| 2010 | 5 | 3,2 | 47 | 30,3 | 103 | 66,5 | 155 |
| 2011 | 91 | 29,2 | 96 | 30,8 | 125 | 40,1 | 312 |
| 2012 | 160 | 35,1 | 214 | 46,9 | 82 | 18,0 | 456 |

5.2 VALMISTUNEET ASUNNOT TALOTYYPEITTÄIN HUONEISTOALAN JA RAHOITUSTAVAN MUKAAN 1994 - 2012

| Vuosi | Pientaloasunnot | | | | Kerrostaloasunnot | | | Kaikki asunnot | | |
|-------------|-----------------|------|--------------|---------|-------------------|---------|------------|----------------|---------|------------|
| | Yht. kpl | % | Huoneistoala | | Yht. kpl | Yht. m2 | m2/ asunto | Huoneistoala | | |
| tuotannosta | | | m2 | Yht. m2 | | | | Yht. kpl | Yht. m2 | m2/ asunto |
| 1994 | 131 | 58,7 | 16 561 | 126,42 | 92 | 4 992 | 54,26 | 223 | 21 553 | 96,65 |
| 1995 | 175 | 75,1 | 16 599 | 94,85 | 58 | 3 575 | 61,64 | 233 | 20 174 | 86,58 |
| 1996 | 101 | 66,4 | 10 719 | 106,13 | 51 | 2 793 | 54,76 | 152 | 13 512 | 88,89 |
| 1997 | 295 | 66,4 | 33 291 | 112,85 | 149 | 6 754 | 45,33 | 444 | 40 045 | 90,19 |
| 1998 | 192 | 45,4 | 17 123 | 89,18 | 231 | 10 757 | 46,57 | 423 | 27 880 | 65,91 |
| 1999 | 268 | 89,3 | 30 428 | 113,54 | 32 | 2 070 | 64,69 | 300 | 32 498 | 108,33 |
| 2000 | 176 | 52,1 | 19 961 | 113,41 | 162 | 9 927 | 61,28 | 338 | 29 888 | 88,43 |
| 2001 | 185 | 43,1 | 23 827 | 128,79 | 244 | 12 565 | 51,49 | 429 | 36 392 | 84,83 |
| 2002 | 209 | 71,1 | 26 044 | 124,61 | 85 | 5 175 | 60,92 | 294 | 31 219 | 106,19 |
| 2003 | 446 | 63,4 | 55 817 | 125,15 | 257 | 13 723 | 53,40 | 703 | 69 540 | 98,92 |
| 2004 | 183 | 43,1 | 21 741 | 118,80 | 241 | 10 990 | 63,40 | 425 | 32 730 | 77,01 |
| 2005 | 229 | 45,1 | 27 238 | 118,94 | 279 | 13 299 | 47,67 | 508 | 40 537 | 79,80 |
| 2006 | 229 | 38,4 | 28 584 | 124,82 | 367 | 18 975 | 51,71 | 596 | 47 558 | 79,80 |
| 2007 | 207 | 73,4 | 26 510 | 128,07 | 75 | 3 040 | 40,54 | 282 | 29 550 | 104,79 |
| 2008 | 223 | 62,8 | 26 480 | 118,74 | 132 | 6 881 | 52,13 | 355 | 33 360 | 93,97 |
| 2009 | 178 | 33,0 | 22 893 | 128,61 | 362 | 19 027 | 52,56 | 540 | 41 920 | 77,62 |
| 2010 | 149 | 96,8 | 17 942 | 120,42 | 5 | 119 | 23,80 | 154 | 18 061 | 117,28 |
| 2011 | 197 | 64,2 | 22 085 | 112,11 | 110 | 6 436 | 58,51 | 307 | 28 522 | 92,91 |
| 2012 | 183 | 40,2 | 19 987 | 109,21 | 272 | 15 571 | 57,25 | 455 | 35 558 | 78,15 |

5.3

VALMISTUNEET UUDIS- JA LISÄRAKENNUKSET KÄYTTÖTARKOITUKSEN MUKAAN 2011 - 2012

| Käyttötarkoitus | 2011 | | | | | 2012 | | | | |
|---|-------------------------|---------------------------------|----------------------------------|---------------------|--|-------------------------|---------------------------------|----------------------------------|---------------------|--|
| | Raken- nukset kpl | Tila- vuus m ³ | Kerros- ala m ² | Asun- not kpl | Asunto- jen huo- neistoala m ² | Raken- nukset kpl | Tila- vuus m ³ | Kerros- ala m ² | Asun- not kpl | Asunto- jen huo- neistoala m ² |
| Uudisrakennukset: | | | | | | | | | | |
| Asuinrakennukset yhteensä | 135 | 120 056 | 35 330 | 302 | 28 139 | 123 | 175 368 | 47 698 | 454 | 35 339 |
| - erilliset pientalot | 117 | 69 671 | 20 467 | 123 | 17 104 | 104 | 67 394 | 18 924 | 118 | 15 841 |
| - rivi- ja ketjutilat | 14 | 20 020 | 5 584 | 73 | 4 882 | 11 | 16 670 | 4 535 | 64 | 3 927 |
| - asuinkerrostalot | 4 | 30 365 | 9 279 | 106 | 6 152 | 8 | 91 304 | 24 239 | 272 | 15 571 |
| Vapaa-ajan asuinrakennukset | 26 | 5 352 | 1 545 | 0 | 0 | 23 | 5 015 | 1 337 | 0 | 0 |
| Liikerakennukset | 6 | 26 690 | 3 959 | 0 | 0 | 2 | 16 110 | 2 496 | 0 | 0 |
| Toimistorakennukset | 0 | 0 | 0 | 0 | 0 | 0 | 0 | 0 | 0 | 0 |
| Liikenteen rakennukset | 4 | 2 155 | 524 | 0 | 0 | 2 | 430 | 138 | 0 | 0 |
| Hoitoalan rakennukset | 2 | 3 500 | 1 220 | 0 | 0 | 1 | 1 920 | 599 | 0 | 0 |
| Kokoonntumisrakennukset | 3 | 87 810 | 9 857 | 2 | 97 | 0 | 0 | 0 | 0 | 0 |
| Opetusrakennukset | 0 | 0 | 0 | 0 | 0 | 0 | 0 | 0 | 0 | 0 |
| Teollisuusrakennukset | 3 | 17 450 | 2 476 | 0 | 0 | 7 | 48 120 | 6 763 | 0 | 0 |
| Varastorakennukset | 14 | 21 450 | 4 090 | 0 | 0 | 9 | 32 537 | 3 987 | 0 | 0 |
| Palo- ja pelastustoimen rakennukset | 1 | 120 | 40 | 0 | 0 | 0 | 0 | 0 | 0 | 0 |
| Maatalousrakennukset | 4 | 7 050 | 827 | 0 | 0 | 3 | 4 026 | 887 | 0 | 0 |
| Muut rakennukset | 214 | 20 741 | 6 691 | 0 | 0 | 170 | 16 312 | 5 233 | 0 | 0 |
| Yhteensä | 412 | 312 374 | 66 559 | 304 | 28 236 | 340 | 299 838 | 69 138 | 454 | 35 339 |
| Lisärakennukset ja laajennukset: | | | | | | | | | | |
| Asuinrakennukset yhteensä | 63 | 8 147 | 2 733 | 4 | 341 | 41 | 4 338 | 1 358 | 1 | 219 |
| - erilliset pientalot | 58 | 6 077 | 2 043 | -1 | -57 | 36 | 3 545 | 1 138 | 1 | 219 |
| - rivi- ja ketjutilat | 1 | 540 | 191 | 2 | 156 | 1 | 50 | 16 | 0 | 0 |
| - asuinkerrostalot | 4 | 1 530 | 499 | 3 | 242 | 4 | 743 | 204 | 0 | 0 |
| Vapaa-ajan asuinrakennukset | 18 | 1 043 | 334 | 0 | 0 | 5 | 210 | 52 | 0 | 0 |
| Liikerakennukset | 4 | 399 | 126 | 0 | 0 | 9 | 32 920 | 2 797 | 0 | 0 |
| Toimistorakennukset | 1 | 0 | 0 | 0 | 0 | 3 | 430 | 40 | 0 | 0 |
| Liikenteen rakennukset | 0 | 0 | 0 | 0 | 0 | 0 | 0 | 0 | 0 | 0 |
| Hoitoalan rakennukset | 2 | 1 630 | 346 | 0 | 0 | 4 | 6 210 | 931 | 0 | 0 |
| Kokoonntumisrakennukset | 4 | 1 365 | 325 | 0 | 0 | 3 | 1 150 | 161 | 0 | 0 |
| Opetusrakennukset | 4 | 590 | 53 | -1 | -55 | 2 | 735 | 171 | 0 | 0 |
| Teollisuusrakennukset | 8 | 14 999 | 2 232 | 0 | 0 | 6 | 12 130 | 1 918 | 0 | 0 |
| Varastorakennukset | 2 | 22 430 | 2 271 | 0 | 0 | 1 | 0 | 0 | 0 | 0 |
| Palo- ja pelastustoimen rakennukset | 0 | 0 | 0 | 0 | 0 | 0 | 0 | 0 | 0 | 0 |
| Maatalousrakennukset | 4 | 420 | 217 | 0 | 0 | 2 | 2 030 | 349 | 0 | 0 |
| Muut rakennukset | 21 | 1 108 | 377 | 0 | 0 | 16 | 954 | 189 | 0 | 0 |
| Yhteensä | 131 | 52 131 | 9 014 | 3 | 286 | 92 | 61 107 | 7 966 | 1 | 219 |
| Asuinrakennukset yhteensä | 198 | 128 203 | 38 063 | 306 | 28 480 | 164 | 179 706 | 49 056 | 455 | 35 558 |
| - erilliset pientalot | 175 | 75 748 | 22 510 | 122 | 17 047 | 140 | 70 939 | 20 062 | 119 | 16 060 |
| - rivi- ja ketjutilat | 15 | 20 560 | 5 775 | 75 | 5 038 | 12 | 16 720 | 4 551 | 64 | 3 927 |
| - asuinkerrostalot | 8 | 31 895 | 9 778 | 109 | 6 394 | 12 | 92 047 | 24 443 | 272 | 15 571 |
| Vapaa-ajan asuinrakennukset | 44 | 6 395 | 1 879 | 0 | 0 | 28 | 5 225 | 1 389 | 0 | 0 |
| Liikerakennukset | 10 | 27 089 | 4 085 | 0 | 0 | 11 | 49 030 | 5 293 | 0 | 0 |
| Toimistorakennukset | 1 | 0 | 0 | 0 | 0 | 3 | 430 | 40 | 0 | 0 |
| Liikenteen rakennukset | 4 | 2 155 | 524 | 0 | 0 | 2 | 430 | 138 | 0 | 0 |
| Hoitoalan rakennukset | 4 | 5 130 | 1 566 | 0 | 0 | 5 | 8 130 | 1 530 | 0 | 0 |
| Kokoonntumisrakennukset | 7 | 89 175 | 10 182 | 2 | 97 | 3 | 1 150 | 161 | 0 | 0 |
| Opetusrakennukset | 4 | 590 | 53 | -1 | -55 | 2 | 735 | 171 | 0 | 0 |
| Teollisuusrakennukset | 11 | 32 449 | 4 708 | 0 | 0 | 13 | 60 250 | 8 681 | 0 | 0 |
| Varastorakennukset | 16 | 43 880 | 6 361 | 0 | 0 | 10 | 32 537 | 3 987 | 0 | 0 |
| Palo- ja pelastustoimen rakennukset | 1 | 120 | 40 | 0 | 0 | 0 | 0 | 0 | 0 | 0 |
| Maatalousrakennukset | 8 | 7 470 | 1 044 | 0 | 0 | 5 | 6 056 | 1 236 | 0 | 0 |
| Muut rakennukset | 235 | 21 849 | 7 068 | 0 | 0 | 186 | 17 266 | 5 422 | 0 | 0 |
| Yhteensä | 543 | 364 505 | 75 573 | 307 | 28 522 | 432 | 360 945 | 77 104 | 455 | 35 558 |

| | | 2009 | | 2010 | | 2011 | | 2012 | |
|-----|---------------------------|----------------|----------------------------------|----------------|----------------------------------|----------------|----------------------------------|----------------|----------------------------------|
| | | Luku- määrä | Huoneisto- ala m ² | Luku- määrä | Huoneisto- ala m ² | Luku- määrä | Huoneisto- ala m ² | Luku- määrä | Huoneisto- ala m ² |
| 001 | Linna | - | - | - | - | - | - | - | - |
| 002 | Teljä | - | - | - | - | - | - | 38 | 1 889 |
| 003 | Malmimpää | - | - | - | - | - | - | - | - |
| 004 | Karhunpää | 233 | 14 860 | - | - | 89 | 4 928 | 109 | 5 750 |
| 005 | Itätulli | 4 | 184 | 2 | 275 | - | - | 1 | 166 |
| 007 | Aittaluoto | - | - | - | - | - | - | - | - |
| 009 | Riihiketo | - | - | - | - | - | - | 23 | 1 293 |
| 881 | Kirkon alue | - | - | - | - | - | - | - | - |
| | Keskikaupunki | 237 | 15 044 | 2 | 275 | 89 | 4 928 | 171 | 9 098 |
| 008 | Isosanta | - | - | - | - | - | - | 2 | 274 |
| 018 | Isojoenranta | 1 | 140 | 5 | 696 | 2 | 264 | - | - |
| 050 | Murtosenmutka | 2 | 326 | 1 | 105 | - | - | 5 | 334 |
| 051 | Ruosniemi | 27 | 1671 | 9 | 594 | 19 | 1 642 | 23 | 1 344 |
| 052 | Toejoki | 2 | 324 | 5 | 582 | 3 | 514 | 1 | 170 |
| 053 | Pormestarinluoto | - | - | - | - | - | - | - | - |
| 054 | Hyvelänviiki | 9 | 824 | 8 | 800 | 4 | 552 | 10 | 1 150 |
| 055 | Lotskeri | 9 | 1478 | 11 | 1 446 | 8 | 1 037 | 17 | 1 261 |
| 078 | Tuulikylä | 13 | 1 698 | 14 | 1 281 | 11 | 1 372 | 7 | 934 |
| 408 | Gammalgård, yks. | - | - | - | - | - | - | - | - |
| 410 | Harjunpää | - | - | - | - | - | - | - | - |
| 411 | Hyvelä | 1 | 172 | - | - | - | - | - | - |
| 427 | Pappila | - | - | - | - | - | - | - | - |
| 437 | Ruosniemenkylä | - | - | - | - | - | - | - | - |
| 442 | Sunniemi, yksin. | - | - | - | - | - | - | - | - |
| 444 | Toukari | - | 300 | 1 | 135 | - | - | 1 | 153 |
| | Pohjoinen Maa-Pori | 66 | 6 932 | 54 | 5 639 | 47 | 5 381 | 66 | 5 620 |
| 012 | Uusikoivisto | 1 | 246 | 2 | 360 | 3 | 521 | 4 | 421 |
| 013 | Kuninkaanhaka | - | - | - | - | - | - | - | - |
| 014 | Herralahdi | - | - | - | - | - | - | - | - |
| 015 | Tupala | - | - | - | - | - | - | - | - |
| 016 | Koivula | - | - | - | - | - | - | - | - |
| 017 | Kalaholma | - | - | - | - | 7 | 689 | 1 | 150 |
| 020 | Koivistonluoto | 2 | 308 | 2 | 375 | 1 | 130 | 2 | 317 |
| 040 | Harmaalinna | - | - | 1 | 134 | - | - | - | - |
| 041 | Kartano | - | - | - | - | - | - | - | - |
| 042 | Impola | - | - | - | - | - | - | 1 | 184 |
| 043 | Vanhakoivisto | 8 | 637 | 17 | 1 364 | 6 | 461 | 3 | 399 |
| 044 | Väinölä | 5 | 926 | 3 | 423 | 10 | 763 | 26 | 1 766 |
| 045 | Metallinkylä | 2 | 271 | - | - | - | - | - | - |
| 046 | Mikkola | - | - | - | - | - | - | - | - |
| 047 | Sampola | - | - | - | - | - | - | - | - |
| 077 | Lukkarinsanta | 6 | 502 | - | - | - | - | - | - |
| 415 | Koivistonkylä | - | - | - | - | - | - | - | - |
| 440 | Saarenkylä | - | - | - | - | - | - | - | - |
| 446 | Uus-Aittaluoto | - | - | - | - | - | - | - | - |
| | Itäinen Maa-Pori | 24 | 2 890 | 25 | 2 656 | 27 | 2 564 | 37 | 3 237 |
| 006 | Päärnäinen | - | - | - | - | - | - | 2 | 143 |
| 010 | Tiilinummi | 2 | 220 | 1 | 181 | - | - | - | - |
| 011 | Tiilimäki | - | - | - | - | - | - | - | - |
| 021 | Karjaranta | 156 | 5 912 | - | - | 17 | 1 224 | 36 | 2 772 |
| 022 | Käppärä | - | - | - | - | - | - | - | - |
| 023 | Musa | - | - | - | - | - | - | - | - |
| 024 | Tikkula | - | - | - | - | - | - | - | - |
| 025 | Vähärauma | 5 | 377 | 1 | 187 | - | - | 4 | 524 |
| 026 | Liinaharja | - | - | 1 | 121 | 2 | 281 | 1 | 142 |
| 027 | Liikastenmäki | - | - | - | - | - | - | - | - |
| 028 | Tuorsniemi | 21 | 2 834 | 18 | 2 714 | 46 | 5 031 | 50 | 4 580 |
| 029 | Pietniemi | 5 | 801 | - | - | 4 | 652 | 1 | 108 |
| 030 | Ulasoori | - | - | - | - | - | - | - | - |
| 031 | Leppäkorpi | 1 | 121 | - | - | 6 | 460 | - | - |

| | 2009 | | 2010 | | 2011 | | 2012 | | |
|-----|--------------------------|----------------------------------|----------------|----------------------------------|----------------|----------------------------------|----------------|----------------------------------|---------------|
| | Luku- määrä | Huoneisto- ala m ² | Luku- määrä | Huoneisto- ala m ² | Luku- määrä | Huoneisto- ala m ² | Luku- määrä | Huoneisto- ala m ² | |
| 032 | - | - | - | - | - | - | - | - | |
| 033 | - | - | - | - | - | - | - | - | |
| 048 | - | - | - | - | - | - | - | - | |
| 069 | 23 | 2 823 | 24 | 2 897 | 26 | 3 055 | 54 | 4 361 | |
| 058 | - | - | - | - | - | - | - | - | |
| 429 | 1 | 161 | - | - | - | - | 1 | 130 | |
| 430 | - | - | - | - | - | - | - | - | |
| 434 | 1 | 159 | - | - | - | - | - | - | |
| 445 | 3 | 377 | - | - | 1 | 179 | 2 | 404 | |
| | Läntinen Maa-Pori | 218 | 13 785 | 45 | 6 100 | 102 | 10 882 | 151 | 13 164 |
| 034 | 5 | 828 | 4 | 528 | 6 | 629 | 1 | 142 | |
| 035 | - | - | - | - | - | - | - | - | |
| 036 | - | - | 1 | 132 | - | - | - | - | |
| 037 | 2 | 252 | 1 | 125 | 1 | 191 | - | - | |
| 038 | - | - | 1 | 105 | 7 | 609 | 2 | 242 | |
| 039 | - | - | 1 | 86 | 2 | 284 | 2 | 257 | |
| 060 | - | - | 1 | 157 | - | - | 1 | 101 | |
| 061 | 3 | 376 | 2 | 278 | 4 | 479 | 2 | 227 | |
| 062 | - | - | - | - | - | - | - | - | |
| 065 | - | - | - | - | - | - | - | - | |
| 071 | 2 | 209 | 2 | 251 | - | - | - | - | |
| 072 | - | - | - | - | - | - | - | - | |
| 073 | - | - | - | - | - | - | - | - | |
| 074 | - | - | - | - | - | - | - | - | |
| 075 | - | - | - | - | - | - | - | - | |
| 403 | - | - | - | - | - | - | - | - | |
| 405 | - | - | - | - | - | - | - | - | |
| 417 | 4 | 500 | 3 | 331 | 3 | 395 | 2 | 308 | |
| 420 | - | - | - | - | - | - | - | - | |
| 454 | 1 | 162 | 3 | 276 | - | - | - | - | |
| | Meri-Pori | 17 | 2 328 | 19 | 2 269 | 23 | 2 587 | 10 | 1 277 |
| 401 | 1 | 135 | 2 | 226 | 2 | 171 | 2 | 185 | |
| 412 | 1 | 77 | - | - | - | - | - | - | |
| 421 | - | - | 1 | 67 | - | - | - | - | |
| 422 | - | - | - | - | - | - | - | - | |
| 432 | - | - | - | - | - | - | - | - | |
| 452 | 1 | 100 | - | - | 1 | 160 | - | - | |
| 081 | - | - | - | - | 1 | 156 | - | - | |
| 082 | - | - | - | - | 1 | 139 | 3 | 272 | |
| 084 | - | - | - | - | - | - | 1 | 55 | |
| 085 | - | - | - | - | 1 | 92 | 2 | 221 | |
| 086 | - | - | - | - | 2 | 287 | 1 | 190 | |
| 087 | - | - | - | - | 1 | 120 | - | - | |
| 458 | 4 | 588 | - | - | 1 | 119 | 6 | 471 | |
| 464 | 4 | 579 | - | - | 2 | 334 | 3 | 483 | |
| 466 | 1 | 160 | - | - | 9 | 1 403 | 1 | 124 | |
| 468 | - | - | - | - | - | - | 1 | 168 | |
| | Pohjois-Pori | 12 | 1 639 | 3 | 293 | 21 | 2 981 | 18 | 2 169 |
| 404 | - | - | 1 | 157 | - | - | - | - | |
| 407 | - | - | - | - | - | - | - | - | |
| 409 | - | - | - | - | - | - | - | - | |
| 418 | 1 | 146 | - | - | - | - | - | - | |
| 419 | 1 | 185 | 1 | 78 | - | - | - | - | |
| 423 | - | - | 1 | 173 | 1 | 125 | - | - | |
| 424 | - | - | - | - | - | - | - | - | |
| 425 | - | - | - | - | - | - | - | - | |
| 426 | - | - | - | - | - | - | - | - | |
| 431 | 1 | 102 | 1 | 162 | - | - | 1 | 151 | |
| 433 | - | - | - | - | - | - | - | - | |
| 435 | - | - | - | - | - | - | - | - | |
| 436 | 2 | 300 | - | - | 1 | 131 | - | - | |
| 438 | - | - | - | - | - | - | - | - | |
| 441 | - | - | - | - | - | - | - | - | |
| 447 | - | - | 1 | 149 | 1 | 119 | - | - | |
| 449 | 2 | 293 | 2 | 325 | - | - | - | - | |
| 450 | - | - | - | - | - | - | - | - | |
| 451 | - | - | - | - | - | - | - | - | |
| | Lounais-Pori | 7 | 1 026 | 7 | 1 044 | 3 | 375 | 1 | 151 |
| | Koko Pori | 581 | 43 643 | 155 | 18 276 | 312 | 29 698 | 456 | 34 716 |

5.5 MYÖNNETYT RAKENNUSLUVAT 1988 - 2012

| Vuosi | Rakennustilavuus m ³ | ASUINHUONEISTOT | |
|-------|------------------------------------|-------------------------|-----------------------------|
| | | Asuinhuoneistoja lkm | Pinta-ala m ² |
| 1988 | 542 190 | 803 | 63 092 |
| 1989 | 849 290 | 974 | 81 757 |
| 1990 | 1 243 722 | 555 | 48 735 |
| 1991 | 973 301 | 488 | 40 403 |
| 1992 | 381 556 | 294 | 30 069 |
| 1993 | 256 384 | 308 | 27 770 |
| 1994 | 521 760 | 194 | 22 045 |
| 1995 | 262 279 | 156 | 15 251 |
| 1996 | 306 320 | 290 | 23 314 |
| 1997 | 584 012 | 522 | 36 905 |
| 1998 | 882 887 | 389 | 35 859 |
| 1999 | 539 974 | 485 | 43 786 |
| 2000 | 448 336 | 474 | 40 958 |
| 2001 | 481 270 | 285 | 30 884 |
| 2002 | 528 421 | 446 | 37 969 |
| 2003 | 494 058 | 539 | 41 171 |
| 2004 | 516 614 | 411 | 39 165 |
| 2005 | 751 656 | 667 | 54 596 |
| 2006 | 769 540 | 420 | 41 100 |
| 2007 | 958 132 | 506 | 42 085 |
| 2008 | 461 665 | 345 | 28 952 |
| 2009 | 432 667 | 234 | 21 793 |
| 2010 | 285 043 | 269 | 26 084 |
| 2011 | 539 424 | 486 | 40 693 |
| 2012 | 940 471 | 320 | 28 445 |

5.6

MYÖNNETYT RAKENNUSLUVAT UUDIS- JA LISÄRAKENNUKSIIN RAKENNUKSEN KÄYTTÖTARKOITUKSEN MUKAAN 2011 - 2012

| Käyttötarkoitus | 2011 | | | | | 2012 | | | | |
|-------------------------------------|-------------------------|---------------------------------|----------------------------------|---------------------|--|-------------------------|---------------------------------|----------------------------------|---------------------|--|
| | Raken- nukset kpl | Tila- vuus m ³ | Kerros- ala m ² | Asun- not kpl | Asunto- jen huo- neistoala m ² | Raken- nukset kpl | Tila- vuus m ³ | Kerros- ala m ² | Asun- not kpl | Asunto- jen huo- neistoala m ² |
| Uudet rakennukset | | | | | | | | | | |
| Asuinrakennukset yhteensä | 157 | 192 189 | 55 411 | 484 | 40 386 | 125 | 139 971 | 33 267 | 292 | 26 947 |
| - erilliset pientalot | 135 | 88 185 | 24 475 | 150 | 20 541 | 102 | 67 407 | 18 868 | 110 | 15 626 |
| - rivi- ja ketjutilat | 13 | 19 860 | 5 551 | 75 | 4 766 | 18 | 24 168 | 6 821 | 90 | 5 734 |
| - asuinkerrostalot | 9 | 84 144 | 25 385 | 259 | 15 079 | 5 | 48 396 | 7 578 | 92 | 5 588 |
| Vapaa-ajan asuinrakennukset | 20 | 4 982 | 1 424 | 0 | 0 | 18 | 4 029 | 1 077 | 0 | 0 |
| Liikerakennukset | 5 | 55 920 | 7 875 | 0 | 0 | 3 | 430 985 | 62 371 | 0 | 0 |
| Toimistorakennukset | 0 | 0 | 0 | 0 | 0 | 1 | 1 480 | 454 | 0 | 0 |
| Liikenteen rakennukset | 5 | 2 175 | 494 | 0 | 0 | 3 | 758 | 242 | 0 | 0 |
| Hoitoalan rakennukset | 0 | 0 | 0 | 0 | 0 | 3 | 74 650 | 14 494 | 15 | 368 |
| Kokoontumisrakennukset | 1 | 310 | 70 | 0 | 0 | 0 | 0 | 0 | 0 | 0 |
| Opetusrakennukset | 0 | 0 | 0 | 0 | 0 | 0 | 0 | 0 | 0 | 0 |
| Teollisuusrakennukset | 12 | 130 820 | 18 126 | 0 | 0 | 19 | 54 588 | 5 739 | 0 | 0 |
| Varastorakennukset | 16 | 59 522 | 7 471 | 0 | 0 | 17 | 101 033 | 15 098 | 0 | 0 |
| Palo- ja pelastustoimen rakennukset | 1 | 65 | 21 | 0 | 0 | 0 | 0 | 0 | 0 | 0 |
| Maatalousrakennukset | 7 | 12 709 | 2 206 | 0 | 0 | 4 | 4 093 | 850 | 0 | 0 |
| Muut rakennukset | 238 | 27 764 | 8 157 | 0 | 0 | 230 | 24 701 | 7 761 | 0 | 0 |
| Yhteensä | 462 | 486 456 | 101 255 | 484 | 40 386 | 423 | 836 288 | 141 353 | 307 | 27 315 |
| Laajennus- ja muutoshankkeet | | | | | | | | | | |
| Asuinrakennukset yhteensä | 65 | 8 784 | 2 915 | 1 | 210 | 51 | 6 477 | 2 076 | 13 | 1 130 |
| - erilliset pientalot | 61 | 7 694 | 2 564 | -2 | -56 | 43 | 4 734 | 1 532 | 0 | 120 |
| - rivi- ja ketjutilat | 2 | 540 | 191 | 2 | 156 | 2 | 140 | 45 | 0 | 0 |
| - asuinkerrostalot | 2 | 550 | 160 | 1 | 110 | 6 | 1 603 | 499 | 13 | 1 010 |
| Vapaa-ajan asuinrakennukset | 10 | 670 | 189 | 0 | 0 | 12 | 515 | 175 | 0 | 0 |
| Liikerakennukset | 4 | 10 549 | 1 369 | 0 | 0 | 6 | 22 550 | 1 478 | 0 | 0 |
| Toimistorakennukset | 1 | 240 | 20 | 0 | 0 | 2 | 190 | 20 | 0 | 0 |
| Liikenteen rakennukset | 1 | 620 | 0 | 0 | 0 | 0 | 0 | 0 | 0 | 0 |
| Hoitoalan rakennukset | 3 | 5 660 | 931 | 0 | 0 | 5 | 14 399 | 2 717 | 0 | 0 |
| Kokoontumisrakennukset | 3 | 880 | 192 | 0 | 0 | 2 | 380 | 0 | 0 | 0 |
| Opetusrakennukset | 4 | 735 | 171 | 0 | 0 | 0 | 0 | 0 | 0 | 0 |
| Teollisuusrakennukset | 17 | 18 065 | 3 277 | 0 | 0 | 13 | 55 680 | 8 756 | 0 | 0 |
| Varastorakennukset | 6 | 2 400 | 449 | 1 | 97 | 2 | 2 385 | 482 | 0 | 0 |
| Palo- ja pelastustoimen rakennukset | 0 | 0 | 0 | 0 | 0 | 0 | 0 | 0 | 0 | 0 |
| Maatalousrakennukset | 4 | 2 170 | 378 | 0 | 0 | 2 | 1 010 | 278 | 0 | 0 |
| Muut rakennukset | 23 | 2 195 | 623 | 0 | 0 | 18 | 597 | 238 | 0 | 0 |
| Yhteensä | 141 | 52 968 | 10 514 | 2 | 307 | 113 | 104 183 | 16 220 | 13 | 1 130 |
| Yhteensä: | | | | | | | | | | |
| Asuinrakennukset yhteensä | 222 | 200 973 | 58 326 | 485 | 40 596 | 176 | 146 448 | 35 343 | 305 | 28077 |
| - erilliset pientalot | 196 | 95 879 | 27 039 | 148 | 20 485 | 145 | 72 141 | 20 400 | 110 | 15 746 |
| - rivi- ja ketjutilat | 15 | 20 400 | 5 742 | 77 | 4 922 | 20 | 24 308 | 6 866 | 90 | 5 734 |
| - asuinkerrostalot | 11 | 84 694 | 25 545 | 260 | 15 189 | 11 | 49 999 | 8 077 | 105 | 6 598 |
| Vapaa-ajan asuinrakennukset | 30 | 5 652 | 1 613 | 0 | 0 | 30 | 4 544 | 1 252 | 0 | 0 |
| Liikerakennukset | 9 | 66 469 | 9 244 | 0 | 0 | 9 | 453 535 | 63 849 | 0 | 0 |
| Toimistorakennukset | 1 | 240 | 20 | 0 | 0 | 3 | 1 670 | 474 | 0 | 0 |
| Liikenteen rakennukset | 6 | 2 795 | 494 | 0 | 0 | 3 | 758 | 242 | 0 | 0 |
| Hoitoalan rakennukset | 3 | 5 660 | 931 | 0 | 0 | 8 | 89 049 | 17 211 | 15 | 368 |
| Kokoontumisrakennukset | 4 | 1 190 | 262 | 0 | 0 | 2 | 380 | 0 | 0 | 0 |
| Opetusrakennukset | 4 | 735 | 171 | 0 | 0 | 0 | 0 | 0 | 0 | 0 |
| Teollisuusrakennukset | 29 | 148 885 | 21 403 | 0 | 0 | 32 | 110 268 | 14 495 | 0 | 0 |
| Varastorakennukset | 22 | 61 922 | 7 920 | 1 | 97 | 19 | 103 418 | 15 580 | 0 | 0 |
| Palo- ja pelastustoimen rakennukset | 1 | 65 | 21 | 0 | 0 | 0 | 0 | 0 | 0 | 0 |
| Maatalousrakennukset | 11 | 14 879 | 2 584 | 0 | 0 | 6 | 5 103 | 1 128 | 0 | 0 |
| Muut rakennukset | 261 | 29 959 | 8 780 | 0 | 0 | 248 | 25 298 | 7 999 | 0 | 0 |
| Yhteensä | 603 | 539 424 | 111 769 | 486 | 40 693 | 536 | 940 471 | 157 573 | 320 | 28 445 |

5.7 VANHOJEN OSAKEHUONEISTOJEN VELATTOMAT M²-HINNAT HUONELUVUN MUKAAN NELJÄNNES-VUOSITTAIN 2006 - 2012

| Vuosi | Vuosi- neljännes | Vanhat osakehuoneisot | | Kerrostalot | | | Mukana olevien asuntojen lukumäärä | Reaali- indeksi* 2000 = 100 |
|---------------|---------------------|--------------------------------|--------------------------------------|----------------------------|-----------------------------|-------------------------------|---|-----------------------------------|
| | | Kerrotalot €/m ² | Asunnot yhteensä €/m ² | Yksiöt €/m ² | Kaksiot €/m ² | Kolmiot + €/m ² | | |
| 2006 | I | 1 165 | 1 177 | 1 282 | 1 170 | 1 127 | 239 | 123,6 |
| | II | 1 128 | 1 148 | 1 282 | 1 130 | 1 083 | 190 | 122,1 |
| | III | 1 139 | 1 144 | 1 247 | 1 163 | 1 085 | 246 | 121,8 |
| | IV | 1 156 | 1 143 | 1 379 | 1 147 | 1 103 | 214 | 120,9 |
| 2006 | | 1 147 | 1 153 | 1 298 | 1 152 | 1 099 | 889 | 122,1 |
| 2007 | I | 1 223 | 1 205 | 1 320 | 1 235 | 1 183 | 188 | 124,3 |
| | II | 1 180 | 1 191 | 1 312 | 1 161 | 1 162 | 202 | 122,6 |
| | III | 1 192 | 1 194 | 1 352 | 1 180 | 1 159 | 210 | 124,4 |
| | IV | 1 184 | 1 204 | 1 247 | 1 138 | 1 213 | 169 | 122,4 |
| 2007 | | 1 195 | 1 198 | 1 308 | 1 179 | 1 179 | 769 | 123,4 |
| 2008 | I | 1 223 | 1 247 | 1 350 | 1 228 | 1 210 | 236 | 126,2 |
| | II | 1 225 | 1 249 | 1 249 | 1 212 | 1 233 | 172 | 120,5 |
| | III | 1 283 | 1 286 | 1 439 | 1 175 | 1 344 | 164 | 125,0 |
| | IV | 1 183 | 1 175 | 1 253 | 1 259 | 1 141 | 117 | 117,9 |
| 2008 | | 1 229 | 1 239 | 1 323 | 1 214 | 1 232 | 689 | 122,1 |
| 2009 | I | 1 227 | 1 247 | 1 253 | 1 234 | 1 220 | 190 | 120,6 |
| | II | 1 319 | 1 314 | 1 365 | 1 249 | 1 362 | 151 | 126,0 |
| | III | 1 176 | 1 221 | 1 137 | 1 114 | 1 219 | 226 | 118,0 |
| | IV | 1 308 | 1 306 | 1 508 | 1 350 | 1 266 | 172 | 126,9 |
| 2009 | | 1 257 | 1 272 | 1 316 | 1 237 | 1 267 | 739 | 122,9 |
| 2010 | I | 1 303 | 1 314 | 1 594 | 1 330 | 1 265 | 171 | 125,8 |
| | II | 1 373 | 1 384 | 1 648 | 1 325 | 1 387 | 166 | 127,5 |
| | III | 1 357 | 1 360 | 1 665 | 1 344 | 1 345 | 196 | 131,3 |
| | IV | 1 361 | 1 396 | 1 513 | 1 425 | 1 309 | 152 | 132,4 |
| 2010 | | 1 349 | 1 363 | 1 605 | 1 356 | 1 327 | 685 | 129,2 |
| 2011 | I | 1 398 | 1 383 | 1 511 | 1 406 | 1 385 | 211 | 131,2 |
| | II | 1 479 | 1 497 | 1 764 | 1 409 | 1 506 | 179 | 133,7 |
| | III | 1 420 | 1 446 | 1 545 | 1 491 | 1 363 | 199 | 130,6 |
| | IV | 1 357 | 1 398 | 1 639 | 1 335 | 1 353 | 162 | 126,5 |
| 2011 | | 1 413 | 1 431 | 1 615 | 1 410 | 1 402 | 751 | 130,4 |
| 2012 | I** | 1 438 | 1 462 | 1 655 | 1 392 | 1 453 | 167 | 125,6 |
| | II** | 1 455 | 1 498 | 1 641 | 1 365 | 1 502 | 159 | 130,0 |
| | III** | 1 448 | 1 447 | 1 638 | 1 467 | 1 423 | 197 | 131,8 |
| | IV** | 1 386 | 1 409 | 1 541 | 1 323 | 1 417 | 185 | 125,5 |
| 2012** | | 1 432 | 1 454 | 1 619 | 1 387 | 1 449 | 708 | 128,2 |

* Kuluttajahintojen suhteen

** ennakkotieto

6 TALOUDELLISET OLOT

Työllisyystiedot perustuvat Ely-keskuksen keräämiin kuukauden lopun tilannetta koskeviin tietoihin. **Työttömällä henkilöllä** tarkoitetaan siten työtöntä, joka on hakenut työtä työnvälityksen kautta.

Työpaikkoja koskevat tiedot perustuvat pääasiassa Tilastokeskuksen väestölaskenta- ja työssäkäyntitilastoihin. Ennen vuotta 1985 toimitetuissa laskennoissa työpaikkojen lukumäärää osoittavana lukuna käytettiin ammatissa toimivan päiväväestön määrää. Vuoden 1985 väestölaskennasta alkaen työpaikkojen määränä voidaan pitää kunnassa työssäkävien määrää laskentahetkellä. Em. käsitteet eivät ole vertailukelpoisia keskenään. Työssäkäyviä ovat kaikki laskentaviikolla yhtenäkin päivänä ansiotyötä tehneet, kun taas aikaisemmin käytetty ammatissa toimivuus määräytyi vuoden pituisen tarkastelujakson perusteella.

Kuvio 5
TYÖTTÖMÄT TYÖNHAKIJAT PORIN KAUPUNGIN ALUEELLA KUUKAUSITTAIN 2008 - 2012

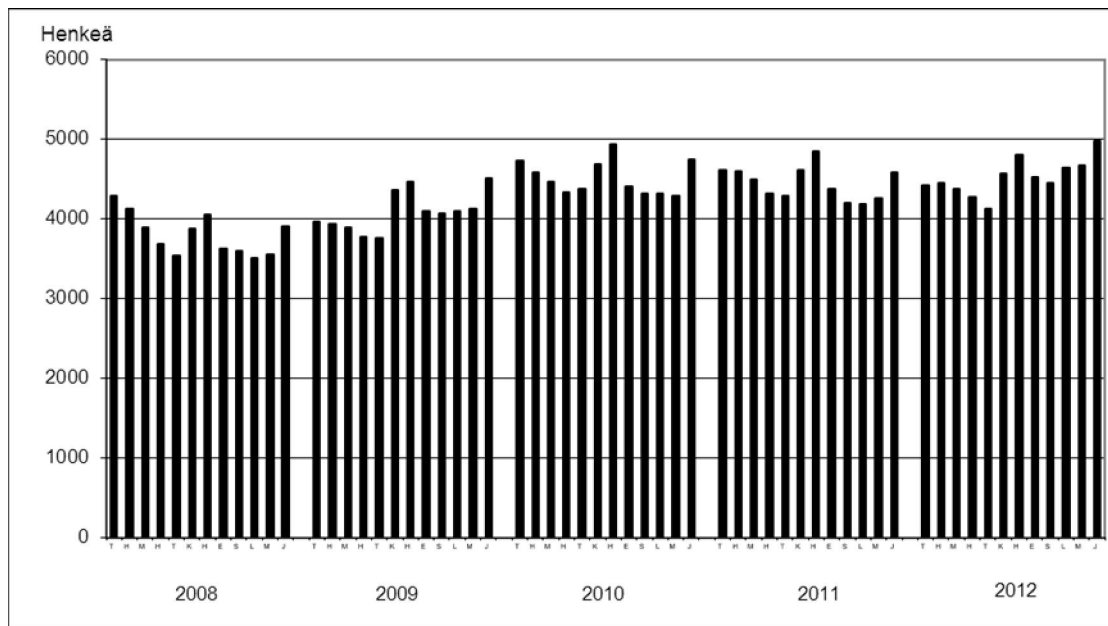

Kuvio 6
TYÖPAIKAT TOIMIALOITTAIN 2003- 2010

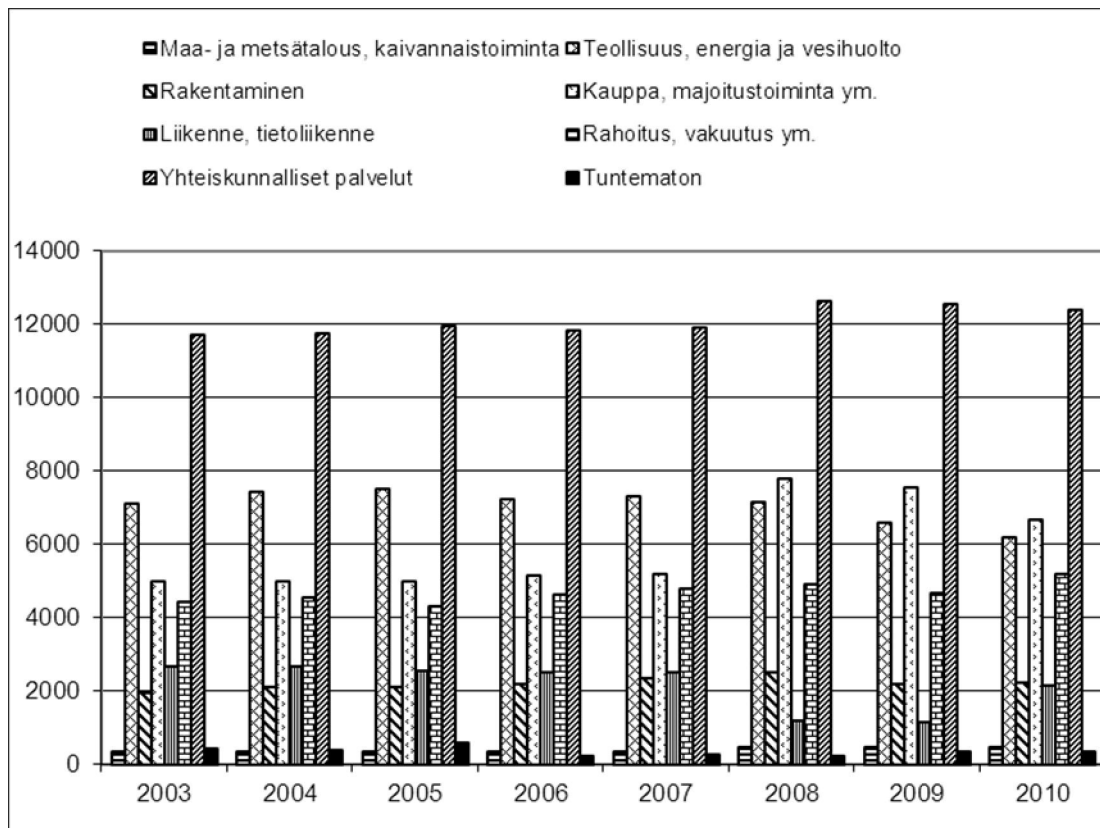

6.1 TYÖTTÖMÄT TYÖNHAKIJAT KUUKAUSITTAIN PORIN SEUDUN TYÖ- JA ELINKEINOTOIMISTON TOIMIALUEELLA 2003 – 2012 (LUKUIHIN SISÄLTÄVÄT PAKKOLOMAUTUKSET)

| Kuukausi | 2003 | 2004 | 2005 | 2006 | 2007 | 2008 | 2009 | 2010 | 2011 | 2012 |
|----------------------------|-------------|-------------|-------------|-------------|-------------|-------------|-------------|-------------|-------------|-------------|
| Tammikuu | 7 352 | 8 022 | 7 272 | 6 776 | 6 708 | 5 950 | 5 923 | 6 722 | 6 481 | 6 012 |
| Helmikuu | 7 224 | 7 799 | 7 020 | 6 574 | 6 487 | 5 736 | 5 906 | 6 507 | 6 295 | 5 952 |
| Maaliskuu | 6 962 | 7 670 | 6 644 | 6 351 | 6 056 | 5 350 | 5 863 | 6 222 | 6 117 | 5 788 |
| Huhtikuu | 6 643 | 7 324 | 6 369 | 6 097 | 5 833 | 5 073 | 5 756 | 5 947 | 5 819 | 5 588 |
| Toukokuu | 6 385 | 7 136 | 6 232 | 5 750 | 5 388 | 4 845 | 5 615 | 5 860 | 5 576 | 5 264 |
| Kesäkuu | 6 942 | 7 240 | 6 675 | 6 183 | 5 968 | 5 389 | 6 326 | 6 203 | 5 956 | 5 781 |
| Heinäkuu | 7 272 | 7 573 | 6 695 | 6 338 | 6 295 | 5 696 | 6 474 | 6 475 | 6 260 | 6 078 |
| Elokuu | 6 804 | 6 945 | 6 296 | 5 858 | 5 671 | 5 113 | 6 049 | 5 922 | 5 637 | 5 738 |
| Syyskuu | 6 697 | 6 745 | 6 184 | 5 610 | 5 573 | 4 988 | 6 061 | 5 841 | 5 407 | 5 704 |
| Lokakuu | 6 799 | 6 724 | 6 396 | 5 601 | 5 554 | 4 924 | 6 142 | 5 840 | 5 443 | 6 008 |
| Marraskuu | 6 947 | 6 818 | 6 436 | 5 629 | 5 582 | 5 090 | 6 240 | 5 866 | 5 584 | 6 092 |
| Joulukuu | 7 936 | 7 382 | 6 927 | 5 960 | 6 032 | 5 788 | 6 869 | 6 572 | 6 101 | 6 603 |
| Keskimäärin kuukaudessa | 6 997 | 7 282 | 6 596 | 6 061 | 5 929 | 5 329 | 6 102 | 6 165 | 5 890 | 5 884 |

6.2 AVOIMET TYÖPAIKAT KUUKAUSITTAIN PORIN SEUDUN TYÖ- JA ELINKEINOTOIMISTON TOIMIALUEELLA 2003 - 2012

| Kuukausi | 2003 | 2004 | 2005 | 2006 | 2007 | 2008 | 2009 | 2010 | 2011 | 2012 |
|----------------------------|-------------|-------------|-------------|-------------|-------------|-------------|-------------|-------------|-------------|-------------|
| Tammikuu | 515 | 535 | 420 | 432 | 805 | 772 | 335 | 444 | 366 | 1 041 |
| Helmikuu | 1 033 | 1 038 | 905 | 814 | 1 423 | 1 352 | 585 | 693 | 1 500 | 1 432 |
| Maaliskuu | 474 | 852 | 1 246 | 789 | 1 548 | 1 397 | 1 014 | 906 | 1 168 | 1 444 |
| Huhtikuu | 307 | 448 | 620 | 901 | 939 | 634 | 656 | 554 | 687 | 933 |
| Toukokuu | 276 | 342 | 509 | 564 | 801 | 428 | 919 | 362 | 716 | 799 |
| Kesäkuu | 205 | 230 | 730 | 454 | 696 | 329 | 223 | 238 | 664 | 412 |
| Heinäkuu | 229 | 221 | 691 | 403 | 987 | 330 | 161 | 317 | 363 | 358 |
| Elokuu | 379 | 248 | 819 | 597 | 693 | 526 | 535 | 359 | 394 | 377 |
| Syyskuu | 346 | 240 | 587 | 514 | 580 | 405 | 259 | 325 | 384 | 448 |
| Lokakuu | 290 | 253 | 333 | 487 | 602 | 323 | 228 | 285 | 352 | 320 |
| Marraskuu | 332 | 210 | 336 | 378 | 502 | 276 | 215 | 306 | 333 | 275 |
| Joulukuu | 322 | 217 | 251 | 456 | 368 | 187 | 196 | 314 | 378 | 277 |
| Keskimäärin kuukaudessa | 393 | 403 | 621 | 566 | 829 | 580 | 444 | 425 | 609 | 676 |

6.3 TYÖTTÖMIEN TYÖNHAKIJOIDEN MÄÄRÄ PORIN KAUPUNGIN ALUEELLA 2006 - 2012 ILMAN LOMAUTETTUA (2008-2009 LUVUISSA EI OLE HUOMIOITU KUNTALIITOSTA NOORMARKUN KANSSA)

| Kuukausi | 2006 | | 2007 | | 2008 | | 2009 | | 2010 | | 2011 | | 2012 | |
|----------------------------|---------------------------|-------------------------------|---------------------------|-------------------------------|---------------------------|-------------------------------|---------------------------|-------------------------------|---------------------------|-------------------------------|---------------------------|-------------------------------|---------------------------|-------------------------------|
| | Työt- tömät hakijat | Työttö- myys- aste % | Työt- tömät hakijat | Työttö- myys- aste % | Työt- tömät hakijat | Työttö- myys- aste % | Työt- tömät hakijat | Työttö- myys- aste % | Työt- tömät hakijat | Työttö- myys- aste % | Työt- tömät hakijat | Työttö- myys- aste % | Työt- tömät hakijat | Työttö- myys- aste % |
| Tammikuu | 5 498 | 15,0 | 4 826 | 13,2 | 4 287 | 12,0 | 3 973 | 11,1 | 4 736 | 12,2 | 4 616 | 12,0 | 4 418 | 11,6 |
| Helmikuu | 5 315 | 14,4 | 4 669 | 12,8 | 4 127 | 11,5 | 3 943 | 11,0 | 4 585 | 11,8 | 4 594 | 12,0 | 4 449 | 11,5 |
| Maaliskuu | 5 166 | 14,0 | 4 418 | 12,1 | 3 894 | 10,9 | 3 895 | 10,9 | 4 459 | 11,5 | 4 500 | 11,7 | 4 383 | 11,3 |
| Huhtikuu | 5 000 | 13,6 | 4 319 | 11,8 | 3 683 | 10,3 | 3 769 | 10,5 | 4 327 | 11,1 | 4 322 | 11,3 | 4 281 | 11,1 |
| Toukokuu | 4 766 | 12,9 | 3 974 | 11,0 | 3 537 | 9,9 | 3 767 | 10,5 | 4 377 | 11,3 | 4 284 | 11,1 | 4 130 | 10,7 |
| Kesäkuu | 5 148 | 14,0 | 4 411 | 12,2 | 3 881 | 10,9 | 4 360 | 12,2 | 4 690 | 12,1 | 4 620 | 12,0 | 4 573 | 11,8 |
| Heinäkuu | 5 275 | 14,3 | 4 656 | 12,8 | 4 051 | 11,3 | 4 468 | 12,5 | 4 931 | 12,7 | 4 852 | 12,6 | 4 800 | 12,4 |
| Elokuu | 4 899 | 13,3 | 4 184 | 11,5 | 3 631 | 10,2 | 4 100 | 11,5 | 4 407 | 11,3 | 4 373 | 11,4 | 4 524 | 11,7 |
| Syyskuu | 4 694 | 12,7 | 4 081 | 11,3 | 3 601 | 10,1 | 4 063 | 11,4 | 4 316 | 11,1 | 4 199 | 10,9 | 4 457 | 11,5 |
| Lokakuu | 4 654 | 12,6 | 4 084 | 11,3 | 3 514 | 9,8 | 4 100 | 11,4 | 4 324 | 11,1 | 4 187 | 10,9 | 4 645 | 12,0 |
| Marraskuu | 4 637 | 12,7 | 4 079 | 11,4 | 3 551 | 9,9 | 4 122 | 11,5 | 4 296 | 11,1 | 4 254 | 11,1 | 4 667 | 12,1 |
| Joulukuu | 4 857 | 13,3 | 4 378 | 12,2 | 3 913 | 10,9 | 4 511 | 12,6 | 4 745 | 12,2 | 4 583 | 11,9 | 4 985 | 12,9 |
| Keskimäärin kuukaudessa | 4 992 | 13,6 | 4 340 | 12,0 | 3 806 | 10,6 | 4 089 | 11,4 | 4 516 | 11,6 | 4 449 | 11,6 | 4 532 | 11,7 |
| Työvoima | 36 912 | | 36 504 | | 35 825 | | 35 770 | | 38 890 | | 38 385 | | 38 741 | |

6.4 TYÖNHAKIJAT, TYÖTTÖMÄT TYÖNHAKIJAT (ILMAN LOMAUTETTUA) JA AVOIMET TYÖPAIKAT AMMATTIRYHMITTÄIN PORIN KAUPUNGIN ALUEELLA VUODEN LOPUSSA 2007 - 2012

| Ammattiryhmä ja vuosi | Työttömät työnhakijat | | | | Alle 25- vuotiaat | Avoimet työ- paikat | Kuntien työllis- tämät | Valtion työllis- tämät | Kaikki työn- hakijat |
|--|-----------------------|--------|--------|-----|----------------------|---------------------------|------------------------------|------------------------------|----------------------------|
| | Yhteensä | Miehet | Naiset | | | | | | |
| 2007 | | | | | | | | | |
| Tieteellinen, tekninen ja taiteell. työ | 410 | 239 | 171 | 19 | 31 | 14 | 3 | 724 | |
| Terveystieteiden ja sosiaali- ja terveysalalla | 482 | 21 | 461 | 45 | 16 | 35 | 3 | 927 | |
| Hallinto- ja toimistotyö, It-alan työ | 493 | 131 | 362 | 38 | 18 | 28 | 6 | 1 017 | |
| Kaupallinen työ | 345 | 87 | 258 | 27 | 116 | 13 | 1 | 714 | |
| Maa- ja metsätaloustyö, kalastusala | 110 | 46 | 64 | 6 | 0 | 3 | 0 | 172 | |
| Kuljetus ja liikenne | 110 | 89 | 21 | 2 | 19 | 3 | 0 | 231 | |
| Rakennus- ja kaivosala | 280 | 263 | 17 | 19 | 21 | 16 | 0 | 499 | |
| Talonrakennus | 222 | 209 | 13 | 19 | 21 | 13 | 0 | 394 | |
| Teollinen työ | 927 | 655 | 272 | 107 | 71 | 48 | 0 | 1 733 | |
| Palvelutyö | 493 | 84 | 409 | 52 | 51 | 34 | 1 | 997 | |
| Muualla luokittelematon työ | 728 | 379 | 349 | 208 | 0 | 32 | 4 | 1 428 | |
| Yhteensä | 4 378 | 1 994 | 2 384 | 523 | 343 | 226 | 18 | 8 442 | |
| 2008 | | | | | | | | | |
| Tieteellinen, tekninen ja taiteell. työ | 365 | 203 | 162 | 15 | 11 | 27 | 2 | 716 | |
| Terveystieteiden ja sosiaali- ja terveysalalla | 344 | 19 | 325 | 18 | 23 | 39 | 1 | 738 | |
| Hallinto- ja toimistotyö, It-alan työ | 423 | 119 | 304 | 29 | 11 | 36 | 7 | 904 | |
| Kaupallinen työ | 291 | 81 | 210 | 19 | 62 | 22 | 1 | 670 | |
| Maa- ja metsätaloustyö, kalastusala | 113 | 48 | 65 | 10 | 1 | 3 | 0 | 170 | |
| Kuljetus ja liikenne | 100 | 83 | 17 | 4 | 41 | 6 | 0 | 221 | |
| Rakennus- ja kaivosala | 350 | 325 | 25 | 42 | 3 | 24 | 0 | 621 | |
| Talonrakennus | 285 | 265 | 20 | 41 | 3 | 21 | 0 | 502 | |
| Teollinen työ | 799 | 596 | 203 | 127 | 28 | 50 | 1 | 1 727 | |
| Palvelutyö | 427 | 99 | 328 | 50 | 19 | 50 | 1 | 958 | |
| Muualla luokittelematon työ | 701 | 367 | 334 | 214 | 0 | 37 | 1 | 1 385 | |
| Yhteensä | 3 913 | 1 940 | 1 973 | 528 | 199 | 294 | 14 | 8 110 | |

| Ammattiryhmä ja vuosi | Työttömät työnhakijat | | | | Avoimet työpaikat | Kuntien työllistämät | Valtion työllistämät | Kaikki työnhakijat |
|--|-----------------------|--------|--------|------------------|-------------------|----------------------|----------------------|--------------------|
| | Yhteensä | Michet | Naiset | Alle 25-vuotiaat | | | | |
| 2009 | | | | | | | | |
| Tieteellinen, tekninen ja taiteell. työ | 413 | 239 | 174 | 26 | 13 | 15 | 3 | 811 |
| Terveydenhuolto ja sosiaali- ja terveysala | 408 | 28 | 380 | 28 | 27 | 29 | 2 | 753 |
| Hallinto- ja toimistotyö, It-alan työ | 451 | 145 | 306 | 38 | 11 | 31 | 4 | 902 |
| Kaupallinen työ | 321 | 98 | 223 | 33 | 88 | 9 | 2 | 685 |
| Maa- ja metsätaloustyö, kalastusala | 105 | 46 | 59 | 9 | 2 | 3 | 0 | 163 |
| Kuljetus ja liikenne | 136 | 111 | 25 | 8 | 16 | 6 | 0 | 263 |
| Rakennus- ja kaivosala | 366 | 340 | 26 | 47 | 8 | 21 | 0 | 710 |
| Talonrakennus | 306 | 285 | 21 | 47 | 6 | 18 | 0 | 585 |
| Teollinen työ | 1 001 | 791 | 210 | 221 | 14 | 52 | 0 | 2 014 |
| Palvelutyö | 494 | 111 | 383 | 73 | 22 | 35 | 2 | 1 004 |
| Muulla luokittelematon työ | 816 | 428 | 388 | 280 | 0 | 21 | 1 | 1 430 |
| Yhteensä | 4 511 | 2 337 | 2 174 | 763 | 201 | 222 | 14 | 8 735 |
| 2010 | | | | | | | | |
| Tieteellinen, tekninen ja taiteell. työ | 392 | 231 | 161 | 21 | 16 | 29 | 4 | 759 |
| Terveydenhuolto ja sosiaali- ja terveysala | 407 | 22 | 385 | 32 | 34 | 39 | 2 | 768 |
| Hallinto- ja toimistotyö, It-alan työ | 496 | 166 | 330 | 41 | 24 | 43 | 7 | 910 |
| Kaupallinen työ | 364 | 97 | 267 | 33 | 114 | 23 | 4 | 702 |
| Maa- ja metsätaloustyö, kalastusala | 121 | 51 | 70 | 11 | 0 | 8 | 0 | 186 |
| Kuljetus ja liikenne | 159 | 132 | 27 | 8 | 71 | 4 | 0 | 255 |
| Rakennus- ja kaivosala | 431 | 400 | 31 | 49 | 5 | 21 | 0 | 742 |
| Talonrakennus | 367 | 340 | 27 | 48 | 2 | 21 | 0 | 622 |
| Teollinen työ | 1 013 | 789 | 224 | 185 | 29 | 75 | 1 | 2 080 |
| Palvelutyö | 485 | 135 | 350 | 68 | 41 | 49 | 3 | 962 |
| Muulla luokittelematon työ | 877 | 454 | 423 | 280 | 0 | 45 | 0 | 1 435 |
| Yhteensä | 4 745 | 2 477 | 2 268 | 728 | 334 | 336 | 21 | 8 799 |
| 2011 | | | | | | | | |
| Tieteellinen, tekninen ja taiteell. työ | 383 | 220 | 163 | 15 | 36 | 20 | 0 | 700 |
| Terveydenhuolto ja sosiaali- ja terveysala | 377 | 32 | 345 | 30 | 46 | 106 | 0 | 663 |
| Hallinto- ja toimistotyö, It-alan työ | 475 | 159 | 316 | 40 | 31 | 37 | 7 | 853 |
| Kaupallinen työ | 346 | 106 | 240 | 33 | 68 | 2 | 0 | 681 |
| Maa- ja metsätaloustyö, kalastusala | 125 | 62 | 63 | 14 | 4 | 4 | 0 | 179 |
| Kuljetus ja liikenne | 158 | 130 | 28 | 13 | 31 | 17 | 0 | 263 |
| Rakennus- ja kaivosala | 376 | 349 | 27 | 39 | 49 | 44 | 0 | 635 |
| Teollisuus: vaatetus, kone, puu, sähkö | 730 | 593 | 137 | 168 | 38 | 18 | 0 | 1 314 |
| Muu teollisuus ja varastoala | 262 | 188 | 74 | 22 | 3 | 3 | 0 | 403 |
| Palvelutyö | 492 | 137 | 355 | 59 | 21 | 67 | 1 | 891 |
| Muulla luokittelematon työ | 859 | 481 | 378 | 248 | 0 | 1 | 0 | 1 413 |
| Yhteensä | 4 583 | 2 457 | 2 126 | 681 | 327 | 319 | 8 | 7 995 |
| 2012 | | | | | | | | |
| Tieteellinen, tekninen ja taiteell. työ | 416 | 249 | 167 | 21 | 29 | 10 | 0 | 724 |
| Terveydenhuolto ja sosiaali- ja terveysala | 436 | 41 | 395 | 33 | 32 | 69 | 0 | 720 |
| Hallinto- ja toimistotyö, It-alan työ | 525 | 174 | 351 | 43 | 23 | 27 | 11 | 866 |
| Kaupallinen työ | 384 | 120 | 264 | 34 | 36 | 2 | 0 | 666 |
| Maa- ja metsätaloustyö, kalastusala | 128 | 61 | 67 | 12 | 1 | 3 | 0 | 174 |
| Kuljetus ja liikenne | 171 | 139 | 32 | 17 | 25 | 16 | 0 | 294 |
| Rakennus- ja kaivosala | 397 | 367 | 30 | 53 | 12 | 15 | 0 | 641 |
| Teollisuus: vaatetus, kone, puu, sähkö | 800 | 667 | 133 | 187 | 71 | 10 | 0 | 1 285 |
| Muu teollisuus ja varastoala | 267 | 181 | 86 | 31 | 6 | 2 | 0 | 407 |
| Palvelutyö | 505 | 149 | 356 | 57 | 20 | 52 | 1 | 887 |
| Muulla luokittelematon työ | 956 | 518 | 438 | 306 | 0 | 0 | 0 | 1 370 |
| Yhteensä | 4 985 | 2 666 | 2 319 | 794 | 255 | 206 | 12 | 8 034 |

6.5 TYÖPAIKKOJEN LUKUMÄÄRÄ TOIMIALOITTAIN 31.12.2006-2010

| Toimiala | Työpaikkojen lukumäärä 2006 | Työpaikkojen lukumäärä 2007 | Työpaikkojen lukumäärä 2008 | Työpaikkojen lukumäärä 2009 | Työpaikkojen lukumäärä 2010 |
|--|-----------------------------|-----------------------------|-----------------------------|-----------------------------|-----------------------------|
| Maa- ja metsätalous | 294 | 310 | 397 | 401 | 414 |
| Kaivostoiminta ja louhinta | 48 | 53 | 64 | 64 | 57 |
| Teollisuus | 6 755 | 6 859 | 6 493 | 5 949 | 5 551 |
| Sähkö-, kaasu- ja vesihuolto | 479 | 460 | 675 | 637 | 669 |
| Rakentaminen | 2 203 | 2 370 | 2 510 | 2 212 | 2 252 |
| Kauppa, majoitus- ja rav. toiminta | 5 175 | 5 207 | 5 574 | 7 554 | 6 677 |
| Kuljetus, varastointi ja tietoliikenne | 2 509 | 2 513 | 3 407 | 1 159 | 2 153 |
| Rahoitus, vakuutus, ym. toim. | 4 629 | 4 815 | 4 926 | 4 674 | 5 185 |
| Yhteiskunnalliset palvelut | 11 826 | 11 905 | 12 630 | 12 541 | 12 399 |
| Toimiala tuntematon | 228 | 290 | 234 | 343 | 372 |
| Työpaikat yhteensä | 34 146 | 34 782 | 36 910 | 35 534 | 35 729 |

6.6 PORISSA TYÖSSÄKÄYVÄT ULKOKUNTALAISET JA PORIN ULKOPUOLELLA TYÖSSÄKÄYVÄT PORILAISET 1995, 2000, 2005 JA 2010 (NS. PENDELI- ELI SUKKULALIIKENNE)

| Paikkakunta | Porissa työssäkäyvät ulkokuntalaiset | | | | | Porin ulkopuolella työssäkäyvät porilaiset | | | | | Erotus eli nettopendelöinti*) | | | | |
|-------------|--------------------------------------|-------|-------|-------|-------|--|-------|-------|-------|-------|-------------------------------|-------|-------|-------|-------|
| | 1995 | 2000 | 2005 | 2009 | 2010 | 1995 | 2000 | 2005 | 2009 | 2010 | 1995 | 2000 | 2005 | 2009 | 2010 |
| Eura | - | 47 | 61 | 140 | 158 | 58 | 44 | 52 | 117 | 113 | -14 | 3 | 9 | 23 | 45 |
| Eurajoki | 71 | 91 | 109 | 123 | 131 | 47 | 63 | 127 | 219 | 218 | 24 | 28 | -18 | -96 | -87 |
| Harjavalta | 211 | 351 | 326 | 350 | 335 | 227 | 408 | 449 | 573 | 596 | -16 | -57 | -123 | -223 | -261 |
| Huittinen | - | 48 | 66 | 85 | 92 | - | 33 | 26 | 35 | 38 | - | 15 | 40 | 50 | 54 |
| Kankaanpää | 99 | 131 | 159 | 210 | 230 | 78 | 101 | 136 | 236 | 234 | 21 | 30 | 23 | -26 | -4 |
| Kiukainen | 49 | 66 | 75 | ***) | ***) | - | 18 | 19 | ***) | ***) | 34 | 48 | 56 | ***) | ***) |
| Kokemäki | 110 | 140 | 171 | 187 | 186 | 75 | 78 | 87 | 96 | 117 | 35 | 62 | 84 | 91 | 69 |
| Kullaa | 159 | 236 | **) | **) | **) | - | 28 | **) | **) | **) | 143 | 208 | **) | **) | **) |
| Lavia | - | 50 | 59 | 55 | 53 | - | 9 | 4 | 23 | 22 | - | 41 | 55 | 32 | 31 |
| Luvia | 446 | 512 | 551 | 586 | 589 | 134 | 144 | 157 | 150 | 150 | 312 | 368 | 394 | 436 | 439 |
| Merikarvia | 83 | 133 | 140 | 178 | 204 | 48 | 53 | 66 | 76 | 76 | 35 | 80 | 74 | 102 | 128 |
| Nakkila | 427 | 509 | 573 | 592 | 601 | 206 | 251 | 246 | 267 | 283 | 221 | 258 | 327 | 325 | 318 |
| Noormarkku | 900 | 1 035 | 1 159 | ****) | ****) | 183 | 213 | 282 | ****) | ****) | 717 | 822 | 877 | ****) | ****) |
| Pomarkku | 138 | 127 | 175 | 242 | 257 | - | 68 | 38 | 81 | 91 | 105 | 59 | 137 | 161 | 166 |
| Rauma | 197 | 312 | 331 | 417 | 458 | 153 | 209 | 292 | 387 | 411 | 44 | 103 | 39 | 30 | 47 |
| Siikainen | - | 58 | 65 | 63 | 75 | - | 19 | 21 | 44 | 43 | - | 39 | 44 | 19 | 32 |
| Säkylä | - | 20 | 22 | 32 | 23 | - | 25 | 33 | 36 | 35 | - | -5 | -11 | -4 | -12 |
| Ulvila | 2 159 | 2 313 | 2 801 | 2 810 | 2 739 | 684 | 854 | 931 | 1 216 | 1 280 | 1 475 | 1 459 | 1 870 | 1 594 | 1 459 |
| Helsinki | 79 | 99 | 107 | 119 | 131 | 238 | 297 | 362 | 262 | 244 | -159 | -198 | -255 | -143 | -113 |
| Vantaa | - | 18 | 20 | 34 | 31 | 56 | 84 | 58 | 66 | 66 | -51 | -66 | -38 | -32 | -35 |
| Espoo | - | 36 | 46 | 54 | 37 | 62 | 86 | 86 | 78 | 96 | -40 | -50 | -40 | -24 | -59 |
| Tampere | 68 | 110 | 147 | 161 | 170 | 158 | 249 | 237 | 223 | 236 | -90 | -139 | -90 | -62 | -66 |
| Turku | 88 | 146 | 132 | 202 | 196 | 185 | 207 | 252 | 226 | 248 | -97 | -61 | -120 | -24 | -52 |
| Muut kunnat | 733 | 628 | 897 | 873 | 877 | 519 | 668 | 724 | 661 | 641 | 214 | -40 | 173 | 212 | 236 |
| Yhteensä | 6 017 | 7 216 | 8 192 | 7 513 | 7 573 | 3 111 | 4 209 | 4 685 | 5 072 | 5 238 | 2 906 | 3 007 | 3 507 | 2 441 | 2 335 |

*)Tulo- ja lähtöpendelöinnin erotuksella tarkoitetaan alueen ulkopuolella työssäkävyyden ja alueelle muualta tulevien henkilöiden välistä erotusta. Asuinkunta mainitaan erikseen, mikäli yksittäisestä kunnasta tulevia on yli tietyn rajan. Muussa tapauksessa tiedot summataan luokkaan "muu".

**) Luvut sisältyvät Ulvilan lukuihin

***) Luvut sisältyvät Euran lukuihin

****) Luvut sisältyvät Porin lukuihin

6.8 PORISSA TYÖSSÄKÄYVÄT ULKOKUNTALAISET TOIMIALAN MUKAAN 31.12.2010

| Elinkeino | Porissa työssäkäyvät Yht. | Joista ulkokuntalaisia Yht. |
|--|--|--|
| A Maa-, riista-, metsä- ja kalatalous | 414 | 77 |
| B Kaivostoiminta ja louhint | 726 | 143 |
| C-E Teollisuus | 5 551 | 1 262 |
| F Rakentaminen | 2 252 | 624 |
| G, I Kauppa, majoitus- ja ravitsemistoiminta | 7 841 | 1 769 |
| H, J Kuljetus, varastointi ja tietoliikenne | 988 | 256 |
| K-N Rahoitus-, vakuutus- ym. toiminta | 5 185 | 916 |
| O-U Yhteiskunnalliset palvelut | 12 399 | 2 526 |
| X Toimiala tuntematon | 373 | 0 |
| Yhteensä | 35 729 | 7 573 |

6.9 PORIN ULKOPUOLELLA TYÖSSÄKÄYVÄT PORILAISET 31.12.2010

| Porissa asuva työllinen työvoima Yht. | Joista Porin ulkopuolella työssäkäyvät porilaiset Yht. |
|--|---|
| 33 453 | 5 297 |

7 LIIKENNE

Kuvio 7
TUONTI JA VIENNI PORIN SATAMASSA 2001 - 2012 (1000 tn)

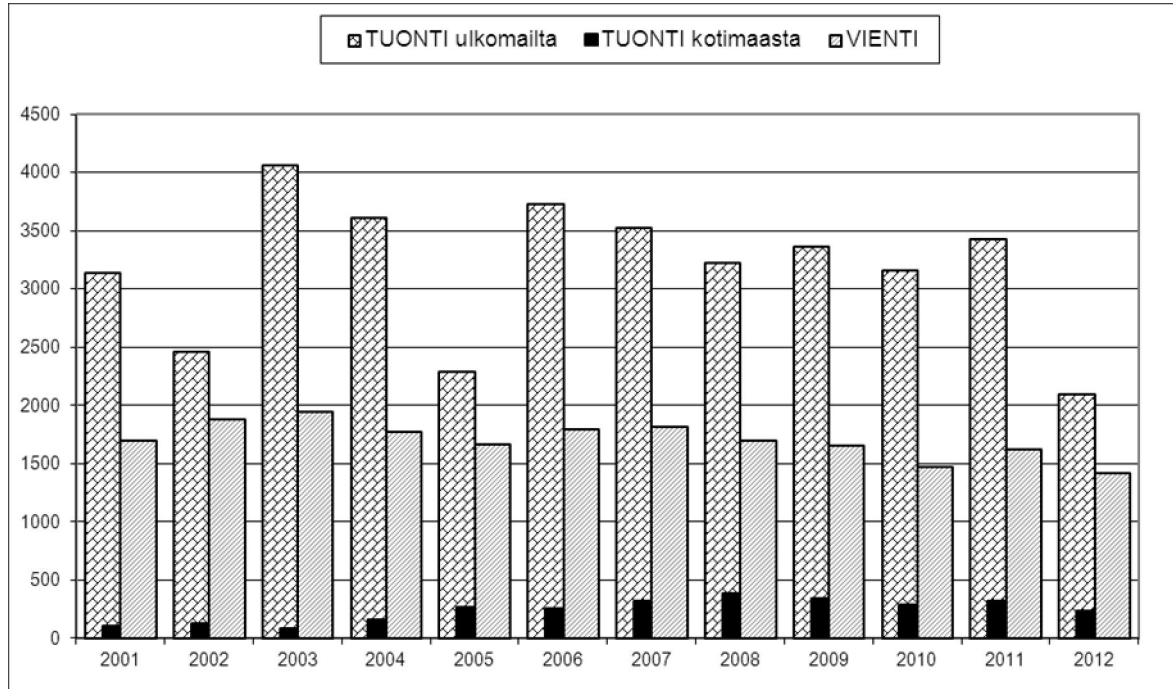

Kuvio 8

REKISTERÖIDYT AUTOT 2001 - 2012

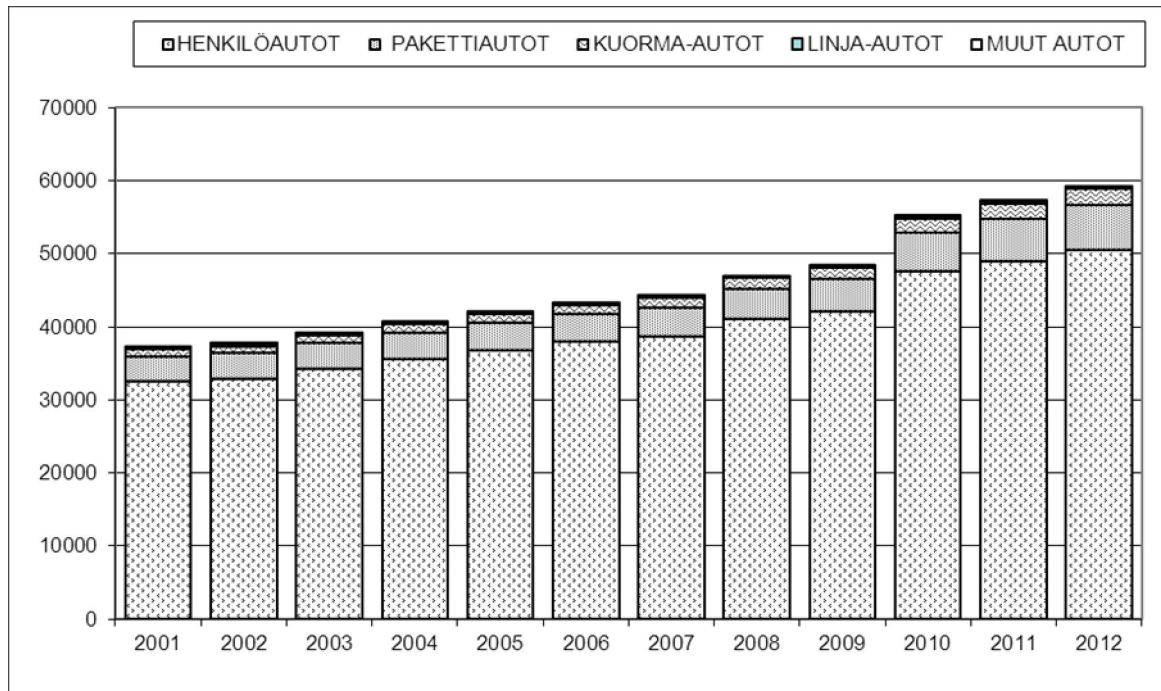

7.1 ALUSLIIKENNE PORIN SATAMASSA 1979 - 2012

| Vuosi | Ulkomaanliikenne | | Rannikkoliikenne | | Kauttakululiikenne Transito traffic | | Yhteensä | |
|-------|------------------|--------------------------|------------------|--------------------------|--|--------------------------|----------------|--------------------------|
| | Luku- määrä | Nettorekiseri- tonnia | Luku- määrä | Nettorekiseri- tonnia | Luku- määrä | Nettorekiseri- tonnia | Luku- määrä | Nettorekiseri- tonnia |
| 1979 | 988 | 1 239 820 | 155 | 464 231 | | | 1 143 | 1 762 051 |
| 1980 | 926 | 1 235 589 | 144 | 437 570 | | | 1 070 | 1 673 159 |
| 1981 | 832 | 1 248 960 | 110 | 410 718 | | | 942 | 1 659 678 |
| 1982 | 723 | 1 023 465 | 96 | 344 949 | | | 819 | 1 368 414 |
| 1983 | 814 | 1 040 359 | 79 | 281 517 | | | 893 | 1 321 876 |
| 1984 | 713 | 912 199 | 68 | 196 820 | | | 781 | 1 109 019 |
| 1985 | 614 | 907 014 | 74 | 202 407 | | | 688 | 1 109 401 |
| 1986 | 676 | 998 586 | 86 | 200 992 | | | 762 | 1 199 578 |
| 1987 | 709 | 1 015 207 | 55 | 194 234 | | | 764 | 1 209 441 |
| 1988 | 759 | 948 984 | 45 | 197 287 | | | 804 | 1 146 271 |
| 1989 | 775 | 949 052 | 29 | 86 501 | | | 804 | 1 035 553 |
| 1990 | 718 | 986 897 | 34 | 86 554 | | | 752 | 1 073 451 |
| 1991 | 664 | 917 020 | 38 | 67 859 | | | 702 | 984 879 |
| 1992 | 739 | 988 194 | 18 | 49 632 | | | 757 | 1 037 826 |
| 1993 | 859 | 1 514 308 | 21 | 38 764 | | | 880 | 1 553 072 |
| 1994 | 973 | 2 008 341 | 47 | 139 642 | | | 1 020 | 2 147 983 |
| 1995 | 842 | 1 694 418 | 44 | 114 888 | | | 886 | 1 809 306 |
| 1996 | 806 | 2 133 183 | 45 | 118 969 | | | 851 | 2 252 152 |
| 1997 | 851 | 2 229 007 | 29 | 93 703 | 3 | 6 093 | 883 | 2 328 803 |
| 1998 | 886 | 2 142 338 | 34 | 124 389 | 24 | 84 658 | 944 | 2 351 385 |
| 1999 | 909 | 2 281 870 | 23 | 77 101 | 5 | 16 190 | 937 | 2 375 161 |
| 2000 | 992 | 2 276 691 | 22 | 66 304 | - | - | 1 014 | 2 342 995 |
| 2001 | 945 | 2 554 271 | 32 | 80 290 | - | - | 977 | 2 634 561 |
| 2002 | 899 | 2 245 364 | 57 | 178 696 | - | - | 956 | 2 424 060 |
| 2003 | 837 | 2 834 721 | 46 | 135 926 | - | - | 883 | 2 970 647 |
| 2004 | 825 | 2 359 286 | 41 | 144 997 | - | - | 866 | 2 504 283 |
| 2005 | 646 | 1 768 894 | 65 | 191 802 | - | - | 711 | 1 960 696 |
| 2006 | 734 | 2 428 454 | 69 | 168 522 | - | - | 803 | 2 596 976 |
| 2007 | 724 | 2 274 978 | 107 | 205 719 | - | - | 831 | 2 479 697 |
| 2008 | 726 | 2 039 762 | 87 | 278 100 | - | - | 813 | 2 317 862 |
| 2009 | 857 | 2 359 601 | 76 | 163 040 | - | - | 933 | 2 522 641 |
| 2010 | 691 | 2 245 514 | 62 | 174 435 | - | - | 753 | 2 419 949 |
| 2011 | 665 | 2 082 017 | 66 | 172 779 | - | - | 731 | 2 254 796 |
| 2012 | 622 | 1 883 114 | 58 | 167 927 | - | - | 680 | 2 050 981 |

7.2 ALUSLIIKENNE PORIN SATAMASSA SATAMANOSITTAIN 1988 - 2012

| Vuosi | Mäntyluoto | | Tahkoluoto | | Reposaari | |
|-------|------------|-----------|------------|-----------|-----------|------|
| | kpl | nrt | kpl | nrt | kpl | nrt |
| 1988 | 681 | 689 776 | 123 | 456 495 | 3 | 13 |
| 1989 | 680 | 648 134 | 123 | 387 361 | 1 | 58 |
| 1990 | 600 | 636 681 | 150 | 436 158 | 2 | 612 |
| 1991 | 570 | 560 545 | 125 | 420 662 | 7 | 3672 |
| 1992 | 622 | 698 131 | 133 | 338 783 | 2 | 912 |
| 1993 | 727 | 833 779 | 153 | 719 293 | - | - |
| 1994 | 753 | 880 121 | 267 | 1 267 862 | - | - |
| 1995 | 724 | 1 151 028 | 161 | 658 226 | 1 | 52 |
| 1996 | 704 | 1 317 468 | 147 | 934 684 | - | - |
| 1997 | 754 | 1 496 761 | 129 | 832 042 | - | - |
| 1998 | 771 | 1 565 237 | 173 | 786 148 | - | - |
| 1999 | 789 | 1 729 150 | 148 | 646 011 | - | - |
| 2000 | 783 | 1 636 792 | 231 | 706 203 | - | - |
| 2001 | 748 | 1 630 905 | 229 | 1 002 458 | - | - |
| 2002 | 726 | 1 479 688 | 230 | 944 372 | - | - |
| 2003 | 615 | 1 387 766 | 268 | 1 582 881 | - | - |
| 2004 | 529 | 1 168 447 | 337 | 1 335 836 | - | - |
| 2005 | 446 | 1 022 757 | 265 | 937 939 | - | - |
| 2006 | 475 | 1 202 068 | 328 | 1 394 908 | - | - |
| 2007 | 465 | 1 018 035 | 366 | 1 428 155 | - | - |
| 2008 | 474 | 1 045 024 | 339 | 1 272 838 | - | - |
| 2009 | 528 | 1 282 044 | 405 | 1 240 597 | - | - |
| 2010 | 450 | 1 198 191 | 303 | 1 221 758 | - | - |
| 2011 | 375 | 910 631 | 356 | 1 344 165 | - | - |
| 2012 | 398 | 1 134 304 | 282 | 916 737 | - | - |

7.3 TAVARALIIKENNE PORIN SATAMASSA 1988 - 2012

| Vuosi | Tuonti | | | Vienti | | | Liikenne yhteensä 1000 tn |
|-------|-------------------|-------------------|---------------------|-------------------|-------------------|---------------------|------------------------------|
| | Ulkom. 1000 tn | Kotim. 1000 tn | Yhteensä 1000 tn | Ulkom. 1000 tn | Kotim. 1000 tn | Yhteensä 1000 tn | |
| 1988 | 1 135 | 263 | 1 398 | 1 047 | .. | 1 047 | 2 445 |
| 1989 | 1 023 | 95 | 1 118 | 910 | .. | 910 | 2 028 |
| 1990 | 1 162 | 109 | 1 271 | 832 | .. | 832 | 2 103 |
| 1991 | 908 | 133 | 1 041 | 1 034 | .. | 1 034 | 2 075 |
| 1992 | 800 | 39 | 839 | 1 126 | 37 | 1 163 | 2 002 |
| 1993 | 2 026 | 39 | 2 065 | 1 407 | 16 | 1 423 | 3 488 |
| 1994 | 2 926 | 101 | 3 027 | 1 814 | 138 | 1 952 | 4 979 |
| 1995 | 1 931 | 146 | 2 077 | 1 488 | 108 | 1 596 | 3 673 |
| 1996 | 2 873 | 124 | 2 997 | 1 567 | 36 | 1 603 | 4 600 |
| 1997 | 2 736 | 116 | 2 852 | 1 586 | 13 | 1 600 | 4 438 |
| 1998 | 2 310 | 103 | 2 413 | 1 531 | 229 | 1 760 | 4 173 |
| 1999 | 1 899 | 53 | 1 952 | 1 606 | 118 | 1 725 | 3 676 |
| 2000 | 2 497 | 55 | 2 552 | 1 579 | - | 1 579 | 4 131 |
| 2001 | 3 137 | 109 | 3 246 | 1 567 | 128 | 1 695 | 4 941 |
| 2002 | 2 457 | 127 | 2 584 | 1 510 | 369 | 1 879 | 4 463 |
| 2003 | 4 058 | 84 | 4 142 | 1 649 | 293 | 1 942 | 6 084 |
| 2004 | 3 607 | 155 | 3 762 | 1 512 | 258 | 1 770 | 5 532 |
| 2005 | 2 288 | 272 | 2 560 | 1 373 | 288 | 1 661 | 4 221 |
| 2006 | 3 726 | 254 | 3 980 | 1 390 | 401 | 1 791 | 5 771 |
| 2007 | 3 523 | 321 | 3 844 | 1 203 | 609 | 1 812 | 5 656 |
| 2008 | 3 220 | 386 | 3 606 | 1 301 | 389 | 1 690 | 5 296 |
| 2009 | 3 357 | 342 | 3 699 | 1 321 | 326 | 1 647 | 5 346 |
| 2010 | 3 152 | 292 | 3 444 | 1 061 | 399 | 1 460 | 4 904 |
| 2011 | 3 425 | 317 | 3 742 | 1 205 | 413 | 1 618 | 5 360 |
| 2012 | 2 096 | 235 | 2 330 | 1 074 | 337 | 1 411 | 3 741 |

(Ei. sis. trans.)

7.4 ERÄIDEN TAVAROIDEN TUONTI ULKOMAILTA PORIN SATAMAN KAUTTA 1988 - 2012

| Vuosi | Kivihili ja koksi 1000 tn | Kivennäis- öljyt 1000 tn | Suola 1000 tn | Kappale- tavara 1000 tn | Malmeja ja rikasteita 1000 tn | Yhteensä 1000 tn |
|-------|---------------------------------|--------------------------------|------------------|-------------------------------|-------------------------------------|---------------------|
| 1988 | 248 | 45 | 170 | 41 | 356 | 860 |
| 1989 | 216 | 64 | 161 | 35 | 336 | 812 |
| 1990 | 398 | 55 | 138 | 43 | 320 | 954 |
| 1991 | 422 | 22 | 58 | 34 | 219 | 755 |
| 1992 | 180 | 27 | 64 | 59 | 286 | 616 |
| 1993 | 1 310 | 68 | 47 | 56 | 333 | 1 814 |
| 1994 | 2 056 | 56 | 76 | 45 | 450 | 2 683 |
| 1995 | 975 | 22 | 72 | 42 | 601 | 1 712 |
| 1996 | 1 644 | 44 | 60 | 51 | 891 | 2 690 |
| 1997 | 1 513 | 89 | 55 | 67 | 853 | 2 577 |
| 1998 | 814 | 107 | 46 | 71 | 1 049 | 2 087 |
| 1999 | 335 | 190 | 51 | 73 | 988 | 1 637 |
| 2000 | 950 | 172 | 62 | 92 | 991 | 2 267 |
| 2001 | 1 461 | 254 | 53 | 83 | 1 021 | 2 872 |
| 2002 | 903 | 241 | 68 | 106 | 917 | 2 235 |
| 2003 | 2 366 | 331 | 52 | 85 | 1 021 | 3 855 |
| 2004 | 1 912 | 269 | 62 | 129 | 995 | 3 367 |
| 2005 | 753 | 149 | 71 | 159 | 969 | 2 101 |
| 2006 | 2 036 | 186 | 80 | 168 | 1 003 | 3 473 |
| 2007 | 1 789 | 169 | 78 | 204 | 974 | 3 214 |
| 2008 | 1 406 | 140 | 88 | 211 | 1 060 | 2 905 |
| 2009 | 2 013 | 129 | 45 | 246 | 778 | 3 211 |
| 2010 | 1 669 | 143 | 63 | 134 | 987 | 2 996 |
| 2011 | 1 847 | 206 | 72 | 94 | 1 001 | 3 220 |
| 2012 | 616 | 227 | 10 | 83 | 937 | 1 873 |

7.5 SAHATAVARALIIKENNE PORIN SATAMASSA 1988 - 2012

| Vuosi | Sahatavaraliikenne | |
|-------|---------------------|---------|
| | 1000 m ³ | 1000 tn |
| 1988 | 1 070 | 642 |
| 1989 | 933 | 560 |
| 1990 | 728 | 437 |
| 1991 | 778 | 467 |
| 1992 | 856 | 513 |
| 1993 | 1 286 | 772 |
| 1994 | 1 577 | 946 |
| 1995 | 1 606 | 964 |
| 1996 | 1 480 | 888 |
| 1997 | 1 343 | 806 |
| 1998 | 1 285 | 770 |
| 1999 | 1 216 | 729 |
| 2000 | 1 385 | 873 |
| 2001 | 1 227 | 736 |
| 2002 | 1 097 | 658 |
| 2003 | 1 186 | 712 |
| 2004 | 1 057 | 634 |
| 2005 | 912 | 547 |
| 2006 | 725 | 435 |
| 2007 | 545 | 327 |
| 2008 | 300 | 181 |
| 2009 | 324 | 195 |
| 2010 | 348 | 209 |
| 2011 | 364 | 220 |
| 2012 | 383 | 231 |

7.6 KONTTILIIKENNE PORIN SATAMSSA 1993 - 2012

| Vuosi | TEU |
|-------|--------|
| 1993 | 22 540 |
| 1994 | 23 162 |
| 1995 | 25 563 |
| 1996 | 29 101 |
| 1997 | 37 367 |
| 1998 | 42 396 |
| 1999 | 58 752 |
| 2000 | 64 239 |
| 2001 | 68 240 |
| 2002 | 68 942 |
| 2003 | 66 833 |
| 2004 | 66 842 |
| 2005 | 61 048 |
| 2006 | 48 098 |
| 2007 | 39 381 |
| 2008 | 37 454 |
| 2009 | 29 087 |
| 2010 | 22 312 |
| 2011 | 21 635 |
| 2012 | 27 126 |

7.7 SATAMALAITOKSEN TULOT JA MENOT 2005 - 2012

| Vuosi | Tulot | | | | | | Menot | | | | |
|-------|--|--|------------------------------|---------------------------------------|-------------------------|--------------------|--------------------|---|------------------------------|-------------------|--------------------|
| | Satama- maksut aluksista milj.€ | Satama- maksut tavarasta milj.€ | Nosturi- maksut milj.€ | Varas- tointi vuokrat milj.€ | Muut tulot milj.€ | Yhteensä milj.€ | Hallinto milj.€ | Käyttö- ja kunnossa- pito milj.€ | Rahoitus- kulut milj.€ | Poistot milj.€ | Yhteensä milj.€ |
| 2005 | 0,8 | 3,7 | 3,5 | 0,6 | 0,9 | 9,5 | 1,7 | 5,0 | 2,2 | 2,2 | 10,9 |
| 2006 | 1,2 | 4,9 | 5,4 | 0,8 | 1,4 | 13,7 | 1,3 | 5,6 | 1,7 | 2,5 | 11,1 |
| 2007 | 1,1 | 4,8 | 5,0 | 1,0 | 1,2 | 13,1 | 1,6 | 5,4 | 1,7 | 2,8 | 11,5 |
| 2008 | 1,0 | 4,9 | 5,1 | 1,1 | 1,2 | 13,3 | 1,5 | 6,0 | 1,7 | 3,1 | 12,3 |
| 2009 | 1,2 | 4,8 | 5,5 | 1,4 | 1,2 | 14,1 | 1,4 | 5,9 | 1,7 | 3,4 | 12,4 |
| 2010 | 1,1 | 4,3 | 4,8 | 1,4 | 1,1 | 12,7 | 1,7 | 5,9 | 1,8 | 3,4 | 12,8 |
| 2011 | 1,0 | 4,8 | 5,3 | 1,4 | 1,5 | 14,0 | 1,8 | 6,2 | 2,5 | 3,6 | 14,1 |
| 2012 | 0,9 | 3,5 | 3,7 | 1,5 | 1,1 | 10,7 | 1,8 | 5,4 | 2,7 | 4,1 | 14,0 |

7.8 PORIN SATAMAN INVESTOINNIT 2003 – 2012

| Vuosi | Tulot milj. € | Menot milj. € | Nettoinvestoinnit milj. € |
|-------|------------------|------------------|------------------------------|
| 2003 | 1,1 | 3,6 | 2,5 |
| 2004 | 0,3 | 3,3 | 2,7 |
| 2005 | | 4,2 | 4,2 |
| 2006 | 0,3 | 4,5 | 4,2 |
| 2007 | 0,2 | 3,7 | 3,5 |
| 2008 | 1,2 | 7,3 | 6,1 |
| 2009 | 0,1 | 2,7 | 2,6 |
| 2010 | 0,7 | 17,3 | 16,6 |
| 2011 | 0,3 | 11,1 | 10,8 |
| 2012 | 0,0 | 1,9 | 1,9 |

7.9 REKISTERÖIDYT MOOTTORIAJONEUVOT PORISSA 2004 - 2012

| | 2004 | 2005 | 2006 | 2007 | 2008 | 2009 | 2010 | 2011 | 2012 |
|--------------------|---------------|---------------|---------------|---------------|---------------|---------------|---------------|---------------|---------------|
| Henkilöautoja | 35 592 | 36 845 | 38 018 | 38 816 | 41 100 | 42 234 | 47 612 | 49 096 | 50 545 |
| Pakettiautoja | 3 698 | 3 731 | 3 768 | 3 871 | 4 164 | 4 458 | 5 331 | 5 740 | 6 164 |
| Kuorma-autoja | 1 140 | 1 204 | 1 278 | 1 362 | 1 484 | 1 574 | 2 021 | 2 146 | 2 249 |
| Linja-autoja | 154 | 158 | 153 | 158 | 112 | 117 | 205 | 216 | 221 |
| Erikaisautoja | 256 | 241 | 241 | 216 | 204 | 204 | 229 | 220 | 219 |
| Moottoripyöriä | 1 840 | 2 085 | 2 319 | 2 483 | 2 708 | 2 831 | 3 211 | 3 381 | 3 523 |
| Traktoreita | 2 315 | 2 381 | 2 394 | 2 423 | 2 466 | 2 503 | 3 308 | 3 421 | 3 540 |
| Perävaunuja | 10 282 | 10 745 | 11 299 | 11 765 | 12 333 | 12 781 | 14 882 | 15 427 | 20 263 |
| Moottorityökoneita | 526 | 538 | 567 | 548 | 574 | 592 | 731 | 770 | 818 |
| Yhteensä | 55 803 | 57 928 | 60 037 | 61 642 | 65 145 | 67 294 | 77 530 | 80 417 | 87 542 |

7.10 HENKILÖAUTOJA 100 ASUKASTA KOHTI 2001 - 2012

| | 2001 | 2002 | 2003 | 2004 | 2005 | 2006 | 2007 | 2008 | 2009 | 2010 | 2011 | 2012 |
|---|------|------|------|------|------|------|------|------|------|-------|-------|-------|
| Henkilöautoja keskimäärin 100 asukasta kohti | 42,9 | 43,5 | 45,1 | 46,7 | 48,4 | 50,0 | 50,9 | 53,8 | 55,1 | 57,43 | 59,08 | 60,82 |

7.11 LENTOLIIKENNE PORIN LENTOASEMALLA 1990 - 2012

| Vuosi | Saapuneita matkustajia | Lähteneitä matkustajia | Yhteensä | Muutos % |
|-------------------|-----------------------------------|-----------------------------------|-----------------|---------------------|
| 1990 | 48 429 | 47 031 | 95 460 | +1.4 |
| 1991 | 36 554 | 32 509 | 69 063 | -27.6 |
| 1992 | 31 418 | 32 339 | 63 757 | -7.7 |
| 1993 | 29 748 | 29 850 | 59 598 | -6.5 |
| 1994 | 36 043 | 38 067 | 74 110 | +24.3 |
| 1995 | 35 365 | 38 496 | 73 861 | -3.35 |
| 1996 | 41 019 | 43 829 | 84 848 | +14.8 |
| 1997 ⁾ | 39 238 | 43 240 | 82 667 | +13.9 |

| Vuosi | Kotimainen | Kansainvälinen | Yhteensä | Muutos % |
|--------------|-------------------|-----------------------|-----------------|-----------------|
| 1998 | 69 620 | 21 021 | 90 641 | +13,9 |
| 1999 | 55 469 | 20 055 | 75 524 | -20,0 |
| 2000 | 53 369 | 15 586 | 68 955 | -9,53 |
| 2001 | 52 815 | 17 415 | 70 230 | +2,0 |
| 2002 | 57 270 | 3 282 | 60 552 | -13,8 |
| 2003 | 52 958 | 12 825 | 65 783 | +8,8 |
| 2004 | 51 823 | 5 146 | 56 969 | -13,4 |
| 2005 | 52 456 | 7 734 | 60 190 | +5,5 |
| 2006 | 58 196 | 6 191 | 64 387 | +7,0 |
| 2007 | 58 940 | 6 691 | 65 631 | +1,9 |
| 2008 | 55 785 | 10 854 | 66 639 | +1,5 |
| 2009 | 50 956 | 11 115 | 62 071 | -6,9 |
| 2010 | 36 479 | 6 673 | 43 152 | -30,5 |
| 2011 | 46 175 | 7 881 | 54 056 | +25,2 |
| 2012 | 14 932 | 20 381 | 35 313 | -34,7 |

⁾Laskentatapa muuttunut

7.12 PORIN LINJAT OY:N TOIMINTA 1990 - 2012

| Vuosi | Kalusto | | | | Linjat kpl | Tulot 1000 mk | Menot 1000 mk | Henkilö- kunta |
|-------|----------------------------|--------------------------|--------------|---------------------|---------------|------------------|------------------|-------------------|
| | Matkustajat 1000 matkaa | Ajokilometrit 1000 km | Määrä kpl | Keski-ikä vuotta | | | | |
| 1990 | 3 400 | 3 837 | 53 | 7.30 | 24 | 30 239 | 32 186 | 145 |
| 1991 | 2 834 | 3 387 | 51 | 7.30 | 24 | 28 620 | 29 733 | 133 |
| 1992 | 2 685 | 3 388 | 48 | 7.40 | 24 | 28 243 | 29 213 | 117 |
| 1993 | 2 014 | 3 032 | 43 | 7.20 | 24 | 26 478 | 23 663 | 104 |
| 1994 | 1 840 | 2 713 | 42 | 8.10 | 23 | 24 203 | 20 724 | 95 |
| 1995 | 1 982 | 2 786 | 44 | 8.60 | 24 | 24 357 | 20 856 | 100 |
| 1996 | 2 298 | 2 850 | 44 | 9.40 | 26 | 24 578 | 21 759 | 94 |
| 1997 | 2 365 | 2 850 | 45 | 9.9 | 25 | 24 466 | 21 173 | 86 |
| 1998 | 2 227 | 2 765 | 44 | 9.4 | 25 | 25 345 | 22 022 | 85 |
| 1999 | 2 108 | 2 831 | 43 | 8.6 | 25 | 26 045 | 22 387 | 80 |
| 2000 | 2 094 | 2 849 | 46 | 8,5 | 29 | 4 520 | 4 326 | 84 |

| Vuosi | Kalusto | | | | Linjat kpl | Tulot 1000 € | Menot 1000 € | Henkilö- kunta |
|-------|----------------------------|--------------------------|--------------|---------------------|---------------|-----------------|-----------------|-------------------|
| | Matkustajat 1000 matkaa | Ajokilometrit 1000 km | Määrä kpl | Keski-ikä vuotta | | | | |
| 2001 | 2 410 | 3 281 | 56 | 9,3 | 34 | 5 205 | 4 970 | 91 |
| 2002 | 2 291 | 3 168 | 54 | 9,1 | 32 | 4 995 | 4 886 | 91 |
| 2003 | 2 163 | 3 169 | 55 | 9,9 | 32 | 5 165 | 5 047 | 92 |
| 2004 | 1 869 | 3 150 | 53 | 10,1 | 31 | 4 677 | 4 910 | 93 |
| 2005 | 1 765 | 3 030 | 54 | 10,1 | 32 | 4 711 | 4 896 | 83 |
| 2006 | 1 681 | 2 750 | 50 | 10,2 | 31 | 4 703 | 4 854 | 80 |
| 2007 | 1 644 | 2 784 | 51 | 10,7 | 33 | 4 707 | 4 843 | 84 |
| 2008 | 1 680 | 3 001 | 52 | 10,9 | 33 | 5 143 | 5 487 | 83 |
| 2009 | 1 560 | 2 885 | 51 | 11,0 | 33 | 5 097 | 5 302 | 80 |
| 2010 | 1 598 | 2 845 | 49 | 11,5 | 33 | 5 537 | 5 523 | 81 |
| 2011 | 1 601 | 2 800 | 49 | 13,0 | 33 | 5 992 | 5 828 | 84 |
| 2012 | 1 650 | 2 820 | 53 | 11,8 | 34 | 6 392 | 6 278 | 91 |

7.13 PORISSA TAPAHTUNEET LIIKENNEONNETTOMUODET 1993 - 2012

| | Onnettomuudet kpl | Henkilövahingot kpl | Kuolleet kpl |
|--------------------|----------------------|------------------------|-----------------|
| 1993 | 595 | 142 | 6 |
| 1994 | 425 | 121 | 6 |
| 1995 | 429 | 132 | 8 |
| 1996 | 346 | 129 | 7 |
| 1997 | 367 | 154 | 4 |
| 1998 | 420 | 134 | 7 |
| 1999 | 320 | 118 | 2 |
| 2000 | 443 | 157 | 6 |
| 2001 | 736 **) | 159 | 1 |
| 2002 | 678 | 169 | 5 |
| 2003 | 606 | 179 | 1 |
| 2004 | 618 | 137 | 1 |
| 2005 | 618 | 134 | 2 |
| 2006 | 565 | 96 | 6 |
| 2007 | 605 | 102 | 2 |
| 2008 | 651 | 112 | 4 |
| 2009 | 648 | 112 | 9 |
| 2010 ^{*)} | 595 | 108 | 5 |
| 2011 | 622 | 141 | 0 |
| 2012 | 550 | 103 | 3 |

***) Kirjaamiskäytäntö muuttunut (vaikuttanut kokonaismäärän huomattavaan kasvuun)

*) Noormarkku liitetty Poriin 1.1.2010

Lähde: Poliisin rikosilmoitustietojärjestelmä

8 TERVEYDENHUOLTO

Terveydenhuoltoa koskevat tilastot sisältävät tietoja lähinnä kaupungin terveyden- ja avosairaanhoidon sekä sairaalapalvelujen tarjonnasta, käytöstä ja kustannuksista.

Kuvio 9
TERVEYSKESKUKSEN LÄÄKÄRIEN JA ERI HOITAJIEN VASTAANOTTO- JA KOTIKÄYNNIT SEKÄ HAMMASHUOLLOSSA KÄYNNIT 1998 - 2012

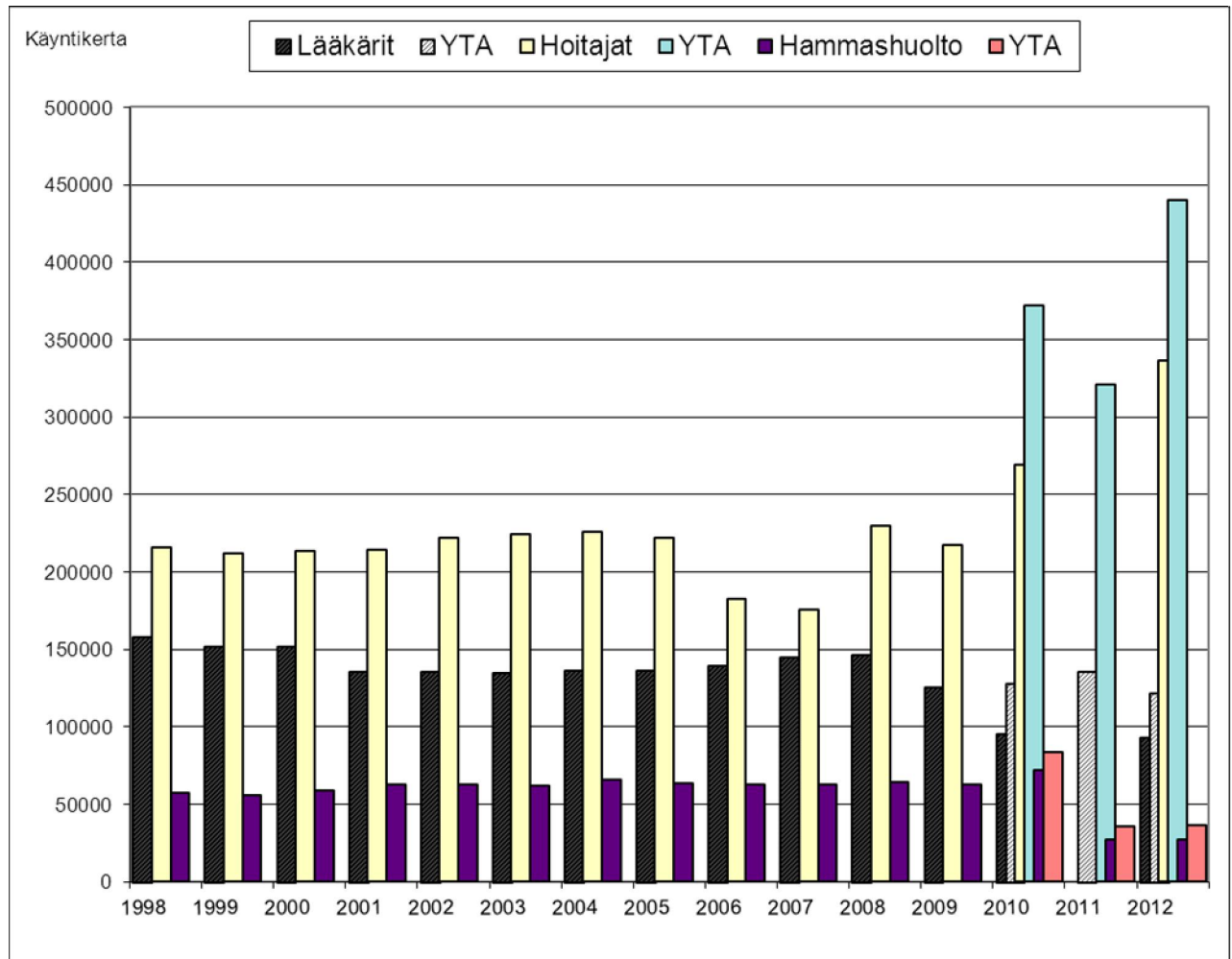

8.1 TERVEYSKESKUSLÄÄKÄREIDEN VASTAANOTOLLA KÄYNNIT JA KOTIKÄYNNIT 1991 - 2012

| Vuosi | Terveydenhoito- käynnit | Sairaanhoito- käynnit vastaanotolla | Sairaanhoito- käynnit kotona | Yhteensä |
|--------------|------------------------------------|--|---|-----------------|
| 1991 | 11 476 | 126 832 | 591 | 138 899 |
| 1992 | 10 024 | 132 606 | 436 | 143 066 |
| 1993 | 9 547 | 133 447 | 517 | 143 511 |
| 1994 | 10 204 | 138 873 | 424 | 149 501 |
| 1995 | 10 497 | 152 634 | 494 | 163 625 |
| 1996 | 10 550 | 151 938 | 427 | 162 915 |
| 1997 | 9 736 | 154 341 | 390 | 164 467 |
| 1998 | 9 252 | 148 881 | 518 | 158 651 |
| 1999 | 8 964 | 143 093 | 576 | 152 363 |
| 2000 | 10 612 | 140 982 | 508 | 152 102 |
| 2001 | 9 399 | 125 366 | 1 296 | 136 061 |
| 2002 | 9 256 | 125 577 | 950 | 135 783 |
| 2003 | 9 193 | 125 450 | 645 | 135 288 |
| 2004 | 8 498 | 127 816 | 556 | 136 870 |
| 2005 | 8 809 | 126 533 | 1 124 | 136 466 |
| 2006 | 8 834 | 129 619 | 1 215 | 139 668 |
| 2007 | 9 261 | 134 965 | 1 187 | 145 413 |
| 2008 | 9 564 | 136 265 | 1 241 | 147 070 |
| 2009 | 8 205 | 116 452 | 1 584 | 126 241 |
| 2010 | Tilastointimuutos, kts. kohta 8.2a | | | |
| 2011 yta | 14 096 | 121 526 | - | 135 622 |
| 2012 Pori | 12 951 | 80 456 | - | 93 407 |
| 2012 yta | 15 948 | 105 942 | - | 121 890 |

**8.2 TERVEYDENHOITAJIEN, ERIASTEISTEN SAIRAANHOITAJIEN JA MUUN HENKILÖKUNNAN VASTAAN-
OTOLLA KÄYNNIT SEKÄ KOTIKÄYNNIT 1990 - 2012**

| Vuosi | Terveydenhoito- käynnit | Sairaanhoito- käynnit vastaanotolla | Sairaanhoito- käynnit kotona | Yhteensä |
|--------------|------------------------------------|--|---|-----------------|
| 1990 | 77 951 | 78 091 | 43 055 | 199 097 |
| 1991 | 72 557 | 71 604 | 50 800 | 194 961 |
| 1992 | 79 587 | 83 775 | 52 541 | 215 903 |
| 1993 | 81 558 | 84 233 | 56 391 | 222 182 |
| 1994 | 82 231 | 84 029 | 60 751 | 227 011 |
| 1995 | 89 131 | 70 756 | 56 659 | 216 546 |
| 1996 | 90 120 | 77 707 | 51 552 | 219 379 |
| 1997 | 89 547 | 78 917 | 52 058 | 220 522 |
| 1998 | 86 298 | 80 600 | 49 294 | 216 192 |
| 1999 | 82 244 | 80 205 | 49 846 | 212 295 |
| 2000 | 81 707 | 81 545 | 50 394 | 213 646 |
| 2001 | 82 542 | 81 401 | 50 380 | 214 323 |
| 2002 | 82 968 | 89 965 | 49 087 | 222 020 |
| 2003 | 69 936 | 107 947 | 46 441 | 224 324 |
| 2004 | 71 051 | 111 143 | 43 995 | 226 189 |
| 2005 | 72 788 | 112 083 | 37 417 | 222 288 |
| 2006 | 54 370 | 95 562 | 32 653 | 182 585 |
| 2007 | 47 518 | 94 736 | 33 735 | 175 989 |
| 2008 | 69 331 | 120 835 | 41 482 | 229 648 |
| 2009 | 65 287 | 113 165 | 39 174 | 217 626 |
| 2010 | Tilastointimuutos, kts. kohta 8.2a | | | |
| 2011 Pori | | | 54 538 | |
| 2011 yta | 101 188 | 138 629 | 81 031 | 320 848 |
| 2012 Pori | 84 783 | 154 055 | 97 251 | 336 089 |
| 2012 yta | 106 782 | 202 928 | 130 279 | 439 989 |

8.2a LÄÄKÄRIEN, TERVEYDENHOITAJIEN, ERIASTEISTEN SAIRAANHOITAJIEN JA MUUN HENKILÖKUNNAN VASTAANOTOLLA KÄYNNIT SEKÄ MUUT KONTAKTIT 2012

| Vuosi | Lääkäri-käynnit | Muu terv.huollon henkilökunnan käynnit | Iltä-, yö- ja viikonloppupäivystys | Yhteensä |
|---------------------------|-----------------|--|------------------------------------|----------|
| 2012 | | | | |
| Pori | 93 550 | 252 047 | 13 667 | 359 264 |
| Yhteistoiminta-alue (yta) | 122 139 | 332 433 | 16 784 | 471 356 |

8.3 HAMMASHUOLLON KÄYNNIT JA ASIAKKAAT 2003 - 2012

| | 0-17-v | Alle 19-v. | 18-55-v | Muut järjest. hammashoitoon oikeutetut | 56 v - | Muu väestö | Yhteensä |
|----------------------|--------|------------|---------|--|--------|------------|----------|
| KÄYNNIT: | | | | | | | |
| 2003 | 33 568 | | 21 170 | | 7 310 | | 62 048 |
| 2004 | 35 466 | | 22 338 | | 7 752 | | 65 556 |
| 2005 | 33 668 | | 21 437 | | 8 586 | | 63 691 |
| 2006 | 31 812 | | 21 713 | | 9 595 | | 63 120 |
| 2007 | 30 332 | | 22 535 | | 9 834 | | 62 701 |
| 2008 | 29 836 | | 24 363 | | 10 440 | | 64 639 |
| 2009 | 27 524 | | 24 073 | | 10 872 | | 62 469 |
| 2010 | | | | | | | |
| Pori | 31 007 | | 27 230 | | 13 633 | | 71 870 |
| Yhteis-toiminta-alue | 35 538 | | 31 556 | | 16 801 | | 83 895 |
| 2011 | | | | | | | |
| Pori | 28 313 | | 32 273 | | 14 157 | | 74 743 |
| Yta | 36 746 | | 39 749 | | 19 179 | | 95 674 |
| 2012 | | | | | | | |
| Pori | 26 408 | | 28 875 | | 14 453 | | 69 736 |
| Yta | 34 727 | | 36 856 | | 19 836 | | 91 419 |
| ASIAKKAAT: | | | | | | | |
| 2003 | 11 359 | | 8 089 | | 2 105 | | 21 553 |
| 2004 | 11 689 | | 8 145 | | 2 646 | | 22 480 |
| 2005 | 11 634 | | 8 362 | | 2 978 | | 22 874 |
| 2006 | 11 675 | | 8 649 | | 3 405 | | 23 729 |
| 2007 | 11 552 | | 8 878 | | 3 504 | | 23 934 |
| 2008 | 11 424 | | 9 130 | | 3 752 | | 24 306 |
| 2009 | 11 004 | | 9 249 | | 3 878 | | 24 131 |
| 2010 | | | | | | | |
| Pori | 12 204 | | 10 107 | | 4 644 | | 26 955 |
| Yhteis-toiminta-alue | 13 717 | | 11 521 | | 5 692 | | 30 930 |
| 2011 | | | | | | | |
| Pori | 11 839 | | 10 750 | | 4 932 | | 27 521 |
| Yta | 15 586 | | 13 625 | | 6 774 | | 35 985 |
| 2012 | | | | | | | |
| Pori | 11 329 | | 11 102 | | 5 157 | | 27 588 |
| Yta | 15 113 | | 14 021 | | 7 051 | | 36 185 |

8.4 KAUPUNGINSAIRAALAN SAIRAANSIJAT, HOITOPÄIVÄT, HOITOAIKA, KUORMITUS, HOITOPÄIVÄKUSTANNUKSET JA HENKILÖKUNTA 1998 - 2012

| Vuosi | Sairaansijat | Hoitopäivät | Hoidetut potilaat | Keskimääräinen hoitoaika | | | | | Hoitopäiväkustannukset | | Henkilökunta Yhteensä |
|-------|--------------|-------------|-------------------|--------------------------|----------------|--------------|---------|-------------|------------------------|------------------|--------------------------|
| | | | | Koko sairaala hpv | Sisätaudit hpv | Kirurgia hpv | Muu hpv | Kuormitus % | Bruttomenot mk €* | Nettomenot mk €* | |
| 1998 | **385 | 145 756 | 6 812 | 21,4 | 12,3 | 3,0 | 47,6 | 103,7 | 741,35 | 646,94 | ***387 |
| 1999 | 359 | 138 205 | 7 206 | 19,2 | 12,2 | 1,9 | 40,9 | 105,5 | 766,69 | 639,86 | 387 |
| 2000 | 350 | 140 191 | 6 358 | 22,0 | 11,6 | 3,3 | 41,5 | 106,4 | 857,52 | 673,95 | 395 |
| 2001 | 357 | 138 244 | 5 675 | 24,4 | 12,1 | 3,6 | 49,2 | 106,1 | 873,78 | 692,97 | 395 |
| 2002 | 368 | 141 380 | 5 693 | 24,8 | 12,1 | 4,2 | 46,4 | 105,3 | 150,27 | 123,04 | 396 |
| 2003 | 386 | 142 480 | 6 096 | 23,4 | 12,0 | 5,8 | 39,8 | 101,1 | 163,46 | 137,33 | 410 |
| 2004 | 389 | 143 308 | 6 682 | 21,4 | 11,0 | 5,4 | 37,3 | 100,9 | 175,76 | 147,96 | 415 |
| 2005 | 389 | 144 459 | 6 615 | 21,8 | 12,0 | 6,5 | 34,9 | 101,7 | 182,46 | 154,20 | 419 |
| 2006 | 381 | 141 268 | 6 676 | 21,2 | 11,0 | 6,3 | 34,7 | 101,6 | 186,91 | 158,14 | 412 |
| 2007 | 389 | 149 316 | 6 547 | 22,8 | 12,4 | 7,1 | 37,7 | 105,1 | 184,09 | 157,36 | 412 |
| 2008 | 399 | 149 189 | 6 596 | 22,6 | 12,2 | 6,3 | 37,9 | 102,4 | 175,51 | 144,39 | 412 |
| 2009 | 397 | 147 716 | 6 250 | 23,6 | 13,7 | 6,2 | 38,2 | 101,9 | 179,86 | 153,53 | 427 |
| 2010 | 473 | 162 546 | 7760 | 23,6 | 22,0 | 7,0 | - | 101,25 | 230,33 | 213,44 | 426 |
| 2011 | 445 | 157 491 | 7 905 | 19,9 | 15,3 | 6,2 | - | 98,31 | 234,98 | 185,97 | 411 |
| 2012 | 428 | 154 137 | 6 972 | 22,1 | 18,0 | 8,0 | - | 100,04 | 232,10 | 174,40 | 426 |

*) Vuodesta 2002 lähtien

**) Käytössä olleet sairaansijat

***) Luvuissa ei ole mukana yhteisten palvelujen alueen henkilökuntaa v. 2010 uusittu sis. Yta, kotisairaala+kir.pitkäaik.os.

8.5 KAUPUNGINSAIRAALAN JA YHTEISTEN PALVELUJEN ERÄITÄ TOIMINTALUKUJA 1995 - 2012

| Vuosi | Poliklinikkakäynnit ^{*)} | Röntgen-tutkimukset | Leikkaukset | Laboratorio-tutkimukset | Fysiatrian kuntoutuskerrat |
|----------------------|-----------------------------------|---------------------|----------------------------|-------------------------|----------------------------|
| 1995 | 8 047 | 27 732 | 1 935 | 309 719 | 23 356 |
| 1996 | 9 441 | 29 898 | 2 782 + 182 ^{**)} | 337 143 | 24 977 |
| 1997 | 9 969 | 30 696 | 2 830 + 312 ^{**)} | 372 775 | 24 184 |
| 1998 | 16 117 | 25 756 | 2 566 + 450 ^{**)} | 373 235 | 25 080 |
| 1999 | 17 516 | 25 557 | 3 178 + 322 ^{**)} | 389 086 | 25 253 |
| 2000 | 15 409 | 27 647 | 3 814 + 266 ^{**)} | 409 348 | 25 655 |
| 2001 | 17 146 | 26 774 | 3 605 + 322 | 397 487 | 25 751 |
| 2002 | 18 489 | 26 076 | 3 201 + 451 ^{**)} | 425 083 | 28 704 |
| 2003 | 18 037 | 27 329 | 2 776 + 500 ^{**)} | 437 511 | 32 813 |
| 2004 | 19 946 | 28 546 | 2 845 + 628 ^{**)} | 453 206 | 31 205 |
| 2005 | 18 514 | 26 917 | 2 531 + 632 ^{**)} | 463 728 | 32 303 |
| 2006 | 18 676 | 25 701 | 2 287 + 630 ^{**)} | 465 675 | 31 141 |
| 2007 | 20 151 | 23 005 | 2 181 + 585 ^{**)} | 479 649 | 32 068 |
| 2008 | 15 508 | 22 558 | 1 888 + 255 ^{**)} | 499 798 | 32 272 |
| 2009 | 15 318 | 22 792 | 2 007 | 441 461 | 38 671 |
| 2010 ^{***)} | 16 464 | 25 162 | 1 962 | - | 92 601 |
| 2011 | 14 217 | 23 697 | 2 087 | - | 94 978 |
| 2012 | 11 600 | - | 1 895 | - | 94 487 |

*) Kirurgian ja sisätautien poliklinikkakäynnit.

**) Poliklinikalla

***) Yhteistoiminta-alue ja muut kunnat yhteensä

8.6 YMPÄRISTÖTERVEYDENHUOLLON TOIMINTA JA HENKILÖKUNTA 1993 - 2012

| Vuosi | Valvonta- toimenpiteet Eläinlääkärit ja terveys tarkastajat | Elin- tarvike- laboratorion tutkimukset Yhteensä | Eläin- lääkärin hoitotoi- menpiteet Yhteensä | Henkilökunta | | | | |
|-------|--|--|--|--------------|--------------------|------------------------------|-------------------------------|------|
| | | | | Yhteensä | Eläin- lääkärit | Terveys- tarkas- tajat | Labora- torio- henkilöt | Muut |
| 1993 | 2 967 | 13 753 | 3 537 | 26 | 2 | 4 | 14 | 6 |
| 1994 | 3 052 | 12 025 | 3 744 | 26 | 2 | 4 | 14 | 6 |
| 1995 | 2 785 | 29 663 | 371 | 26 | 2 | 4 | 14 | 6 |
| 1996 | 4 089 | 31 554 | 1 595 | 26 | 2 | 4 | 14 | 6 |
| 1997 | 3 581 | 32 433 | 837 | 26 | 2 | 4 | 14 | 6 |
| 1998 | 3 273 | 32 023 | 1 188 | 26 | 2 | 4 | 14 | 6 |
| 1999 | 3 439 | 29 136 | 1 494 | 26 | 2 | 4 | 14 | 6 |
| 2000 | 3 348 | 28 725 | 1 777 | 25 | 2 | 4 | 14 | 5 |
| 2001 | 2 950 | 27 524 | 2 391 | 25 | 2 | 4 | 14 | 5 |
| 2002 | 2 950 | 28 503 | 2 178 | 25 | 2 | 4 | 14 | 5 |
| 2003 | 2 618 | 26 030 | 1 961 | 21 | 2 | 4 | 11 | 4 |
| 2004 | 2 540 | 30 058 | 2 103 | 21 | 2 | 4 | 11 | 4 |
| 2005 | 2 698 | 28 688 | 2 321 | 21 | 2 | 4 | 11 | 4 |
| 2006 | 2 389 | 27 579 | 2 113 | 21 | 2 | 4 | 11 | 4 |
| 2007 | 2 349 | 26 294 | 742 | 21 | 2 | 4 | 11 | 4 |
| 2008 | 2 491 | 28 608 | 1 644 | 22 | 3 | 4 | 11 | 4 |
| 2009 | 1 304 | 23 789 | 5 183 | 22 | 2 | 4 | 12 | 4 |
| 2010 | 1 357 | 28 915 | 7 585 | 21 | 4 | 5 | 10 | 2 |
| 2011 | 1 938 | 27 673 | 11 605 | 29,25 | 8 | 10,25 | 9 | 2 |
| 2012 | 2 052 | 28 858 | 16 026 | 30,75 | 9 | 10,25 | 9,5 | 2 |

8.7 SATAKUNNAN PELASTUSLAITOKSEN SUORITTAMAT SAIRAANKULJETUKSET 1998 - 2012

| Vuosi | Kiireelliset | Muut | Yhteensä |
|-------|--------------|--------|----------|
| 1998 | 2 172 | 8 749 | 10 921 |
| 1999 | 2 165 | 9 108 | 11 273 |
| 2000 | 2 117 | 9 512 | 11 629 |
| 2001 | 1 997 | 9 020 | 11 017 |
| 2002 | 2 298 | 9 169 | 11 467 |
| 2003 | 2 364 | 8 838 | 11 202 |
| 2004 | 2 406 | 9 626 | 12 032 |
| 2005 | 2 264 | 10 144 | 12 408 |
| 2006 | 2 329 | 10 897 | 13 226 |
| 2007 | 2 650 | 12 361 | 15 011 |
| 2008 | 2 647 | 12 671 | 15 319 |
| 2009 | 2 968 | 11 898 | 14 866 |
| 2010 | 2 612 | 12 212 | 15 824 |
| 2011 | 3 369 | 10 925 | 14 294 |
| 2012 | 3 444 | 11 448 | 14 892 |

8.8

KAUPUNGIN ORGANISAATIOSSA SATTUNEET TAPATURMAT 1999 - 2012

| Tapaturmat ja vahingoittunut ruumiinosa | | | | | | | | | | | | | |
|---|--------------------|----------|-----|--------|-----------------|---------|-------|----------------|------|-------------------|----------------|-----------------|-------------------------|
| Vuosi | Korvaus- päivät | Yhteensä | Pää | Silmät | Kaula/ niska | Vartalo | Selkä | Ylä- raajat | Käsi | Kämmen, sormet | Ala- raajat | Jalka- terät | Muut tapa- turmat |
| Kaupungin palveluksessa olevat | | | | | | | | | | | | | |
| 1999 | 3 089 | 302 | 29 | 17 | 19 | - | 29 | 40 | - | 51 | 70 | 13 | 34 |
| 2000 | 4 279 | 327 | 28 | 10 | 23 | - | 38 | 63 | - | 50 | 84 | 7 | 24 |
| 2001 | 3 297 | 300 | 25 | 12 | 18 | - | 39 | 56 | - | 46 | 63 | 14 | 27 |
| 2002 | 3 319 | 317 | 19 | 5 | 10 | - | 53 | 56 | - | 50 | 71 | 17 | 36 |
| 2003 | 2 875 | 260 | 19 | 10 | 7 | - | 34 | 51 | - | 29 | 67 | 13 | 30 |
| 2004** | 2 952 | 306 | 23 | 11 | 9 | - | 60 | 25 | - | 58 | 20 | 64 | 36 |
| 2005 | 2 756 | 286 | 10 | 14 | 14 | - | 44 | 30 | - | 53 | 34 | 47 | 40 |
| 2006 | 2 536 | 273 | 28 | 7 | 7 | - | 33 | 41 | - | 46 | 74 | 6 | 31 |
| 2007 | 2 313 | 294 | 12 | 12 | 5 | - | 42 | 25 | - | 56 | 79 | 12 | 51 |
| 2008 | 2 608 | 253 | 14 | 6 | 10 | - | 34 | 31 | - | 51 | 63 | 10 | 34 |
| 2009 | 4 155 | 342 | 24 | 15 | 12 | - | 41 | 37 | - | 41 | 77 | 33 | 62 |
| 2010 | 3 926 | 364 | 33 | 9 | 19 | - | 54 | 73 | - | 35 | 92 | 17 | 32 |
| 2011 | 4 204 | 436 | 28 | 14 | 18 | 10 | 60 | 52 | 32 | 50 | 114 | 11 | 47 |
| 2012 | 3 811 | 417 | 27 | 4 | 9 | 21 | 50 | 59 | 28 | 48 | 106 | 13 | 52 |
| Koulujen oppilaat | | | | | | | | | | | | | |
| 1999 | 280 | 184 | 21 | 8 | 5 | - | 10 | 22 | - | 53 | 53 | 10 | 2 |
| 2000 | 180 | 172 | 25 | 9 | 5 | - | 5 | 23 | - | 52 | 41 | 6 | 6 |
| 2001 | 329 | 170 | 29 | 12 | 3 | - | 4 | 19 | - | 40 | 56 | 4 | 3 |
| 2002* | 113 | 54 | 3 | 10 | 6 | - | 2 | 4 | - | 22 | 7 | - | - |
| 2003 | 72 | 102 | 13 | 8 | - | - | 4 | 16 | - | 23 | 32 | 4 | 2 |
| 2004 | 59 | 128 | 13 | 11 | 2 | - | 2 | 21 | - | 27 | 26 | 19 | 7 |
| 2005 | 54 | 128 | 12 | 11 | 2 | - | 3 | 13 | - | 39 | 18 | 16 | 14 |
| 2006 | 67 | 93 | 14 | 8 | 1 | - | 2 | 11 | - | 20 | 14 | 11 | 12 |
| 2007 | 129 | 94 | 7 | 6 | 6 | - | 5 | 9 | - | 23 | 25 | 4 | 9 |
| 2008 | 92 | 97 | 3 | 9 | - | - | 1 | 9 | - | 31 | 35 | 2 | 7 |
| 2009 | 51 | 104 | 15 | 6 | 2 | - | 2 | 19 | - | 30 | 22 | 3 | 5 |
| 2010*** | 26 | 86 | 18 | 5 | 1 | - | 1 | 9 | - | 8 | 30 | 8 | 6 |
| 2011 | - | 100 | 16 | 6 | 1 | - | 3 | 6 | 5 | 12 | 36 | 6 | 9 |
| 2012**** | - | 104 | 25 | 2 | - | - | 2 | 18 | 4 | 19 | 23 | 9 | 2 |

* Oppilaiden tapaturmatilastoinnissa tapahtunut muutos, työtapaturmiksi kirjautuvat vain työskentelyn kaltaisissa olosuhteissa sattuneet tapaturmat.

** Tapaturmatilastoinnissa v. 2003 käyttöön otetun Esaw-koodiston vahingoittunutta ruumiinosaa selvittävät koodit poikkeavat vuosikirjan jaottelusta, mikä näkyy selvimmin jalka- ja käsitapaturmien sijoittumisessa otsikkojen alle.

*** Vuoden 2010 oppilaiden tapaturmissa ei enää mukana osakeyhtiöksi muuttuneen Ammattiopiston oppilaiden tapaturmia.

**** Vuoden 2012 oppilaiden tapaturmissa ei enää mukana osakeyhtiöksi muuttuneen Satakunnan ammattikorkeakoulun opiskelijoiden tapaturmia.

SOSIAALISET OLOT

Lasten päivähoidolla tarkoitetaan vuonna 1973 voimaan tulleen lain mukaan päiväkotitoimintaa, yksityiskodeissa annettavaa perhepäivähoitoa, ryhmäperhepäivähoitoa sekä leikkitoimintaa avoimissa päiväkodeissa, leikkikentillä ja kerhoissa.

Päiväkodilla tarkoitetaan kunnallista tai yksityistä päiväkotia, jossa voi olla tarpeen mukaan sekä koko- että puolipäivätoimintaa. Päiväkoti tai osa siitä voi toimia myös lasten erityishoidon tai -kasvatuksen tarpeen perusteella erityispäiväkotina.

Perhepäivähoidolla tarkoitetaan yksityiskodissa annettavaa päivähoitoa ja ryhmäperhepäivähoitoa.

Lasten kotihoidon- ja yksityisen hoidon tuki koostuu hoitorahasta ja perheen tuloista riippuvasta hoitolisästä.

Lastensuojelun tarkoituksena on toteuttaa yksilö- ja perhekohtaista lastensuojelua mm. avohuollon tukitoimien avulla sekä suorittaa lapsen huollon ja tapaamisoikeuden selvittelyyn liittyviä tehtäviä.

Porin kaupungin **kotipalvelusta** annetaan apua vanhuksille. Kotipalvelun tarkoituksena on turvata laadullisesti korkeatasoinen asiakkaan tarpeista lähtevä riittävä ja oikein kohdennettu palvelu, jolla luodaan edellytykset asiakkaan kotona selviytymiseen.

Vanhusten asuintalo on rakennus, jonka huoneistot on tarkoitettu pääasiassa vanhuksille. Vanhustentaloissa järjestetään erilaisia kerho- ja viriketoimintaa sekä koti- ja tukipalveluja tarpeen mukaan.

Erilliset vanhusten asunnot ovat tavallisista asuintaloista vanhusten käyttöön varattuja, varustetasoltaan nykyaikaisia yksiöitä tai kaksioita.

Porissa on myös **vanhusten palvelutaloja ja -asuntoja**. Palveluasuminen sisältää sekä asumisen että tarvittavien palvelujen järjestämisen. Palveluasumista tarjoavat tätä tarkoitusta varten rakennetut tai kunnostetut asumisyksiköt, jotka voivat olla vuokra- tai omistuspohjaisia.

Palveluasumisessa erotetaan **tehostettu palveluasuminen** muusta palveluasumisesta. Tehostetussa palveluasumisessa asukas saa ympärivuorokautista hoivaa ja huolenpitoa. **Muulla palveluasumisella** tarkoitetaan itsenäistä asumista, jota tuetaan päivittäisellä avulla ja asukkaille on järjestetty turvapalvelut.

Kodissa asuvilla pitkäaikaissairailta, vammaisilla ja vanhuksilla on mahdollisuus saada **turvapuhelin**.

Vanhainkoti tarjoaa ympärivuorokautista hoitoa tarvitseville vanhuksille viihtyisän ja turvallisen kodin. Vanhainkodeissa on pysyviä- ja lyhytaikaishoitopaikkoja sekä avopalveluita kotona asuville eläkeläisille.

Vammaispalvelujen tarkoituksena on edistää vammaisen henkilön edellytyksiä elää ja toimia muiden kanssa yhdenvertaisena yhteiskunnan jäsenenä sekä ehkäistä ja poistaa vammaisuuden aiheuttamia haittoja ja esteitä.

Vaikeavammaisille tarkoitettuja palveluita ja tukitoimia ovat tulkkipalvelut, kuljetuspalvelut saattajapalveluineen, palveluasuminen, päivätoiminta, asunnon muutostyöt sekä asuntoon kuuluvat välineet ja laitteet. Lisäksi **vammaisille** tarkoitettuja palveluja ovat kuntoutusohjaus ja sopeutumisvalmennus sekä muut vammaispalvelulain tarkoituksen toteuttamiseksi tarpeelliset palvelut ja tukitoimet, joita voidaan myöntää määrärahojen puitteissa.

Kehitysvammaisten ohjatussa asuntolassa henkilökunta työskentelee aamu- ja iltavuorossa ohjaten asukkaita selviytymään jokapäiväisessä elämässä. **Autetussa asuntolassa** henkilökunta työskentelee ympäri vuorokauden.

Toimeentulotukeen on oikeutettu henkilö, joka on tuen tarpeessa, eikä voi saada tarpeenmukaista toimeentuloa ansiotyöllään tai yrittäjätoiminnallaan, muista tuloistaan tai varoistaan, häneen nähden elatusvelvollisen huolenpidolla tai muulla tavalla.

Päihdepalvelut tarjoavat polikliinistä palvelua, mahdollisuuden päihdekierteen katkaisuun sekä kuntouttavaa laitoshoidoa.

Päihteiden käyttö on ongelmakäyttöä silloin, kun siihen liittyy sosiaalisia, fyysisiä tai psyykkisiä haittoja.

Perheneuvola auttaa lasten ja nuorten kasvuun ja kehitykseen, perhe-elämään sekä ihmissuhteisiin liittyvissä asioissa.

Tehtävää toteutetaan järjestämällä psykologista, sosiaalista, lääketieteellistä ja puhe-terapeuttista tutkimusta, terapiaa, kuntoutusta ja neuvontaa sekä antamalla asiantuntija-apua. Lisäksi annetaan konsultaatiota ja koulutusta.

9.1 PÄIVÄHOITOPAIKAT PORISSA 31.12.2003 - 31.12.2012

| | 2003 | 2004 | 2005 | 2006 | 2007 | 2008 | 2009 | 2010 | 2011 | 2012 |
|--------------------------------|------------|------------|------------|------------|------------|------------|------------|------------|------------|------------|
| Päiväkodit* | | | | | | | | | | |
| Kokopäiväpaikat | 1 556 | 1 629 | 1 618 | 1 649 | 1 804 | 1 928 | 2 054 | 2 301 | 2 525 | 2 729 |
| Puolipäiväpaikat | 365 | 328 | 308 | 291 | 278 | 216 | 216 | 216 | 244 | 319 |
| Päiväkotipaikat yht. | 1 921 | 1 957 | 1 926 | 1 940 | 2 082 | 2 144 | 2 270 | 2 517 | 2 769 | 3 048 |
| Ohjattu perhepäivähoito | 399 | 368 | 338 | 382 | 318 | 354 | 340 | 403 | 356 | 370 |
| Päivähoitopaikat yht. | 2 320 | 2 325 | 2 264 | 2 322 | 2 400 | 2 498 | 2 610 | 2 920 | 3 125 | 3 418 |
| Avoin päiväkot | 6 | 6 | 6 | 6 | 5 | 5 | 5 | 6 | 6 | 6 |
| Kesäleikkikentät | 16 | 19 | 19 | 18 | 18 | 13 | 13 | 11 | 11 | 11 |

* Sisältää kunnalliset ja yksityiset päiväkodit.

9.2 KUNNALLISET JA YKSITYISET PÄIVÄKOTIPAIKAT 1990 - 2012

| Vuosi | Kunnalliset | | Yksityiset | | Yhteensä | | Kaikki yhteensä |
|-------|-------------|--------------------|------------|-------------|------------|-------------|-----------------|
| | Koko-päiv. | Puoli-päiv. | Koko-päiv. | Puoli-päiv. | Koko-päiv. | Puoli-päiv. | |
| 1990 | 1 322 | 626 | 142 | 60 | 1 464 | 686 | 2 150 |
| 1991 | 1 341 | 581 ⁴⁾ | 152 | 70 | 1 493 | 651 | 2 144 |
| 1992 | 1 329 | 511 | 152 | 70 | 1 481 | 581 | 2 062 |
| 1993 | 1 255 | 499 ⁵⁾ | 156 | 70 | 1 411 | 569 | 1 980 |
| 1994 | 1 214 | 428 | 123 | 70 | 1 337 | 498 | 1 835 |
| 1995 | 1 213 | 428 ⁶⁾ | 123 | 70 | 1 336 | 498 | 1 834 |
| 1996 | 1 371 | 473 | 126 | 10 | 1 497 | 483 | 1 980 |
| 1997 | 1 413 | 473 ⁶⁾ | 135 | 10 | 1 548 | 483 | 2 031 |
| 1998 | 1 424 | 410 ⁷⁾ | 135 | 10 | 1 559 | 420 | 1 979 |
| 1999 | 1 421 | 389 ⁷⁾ | 135 | 10 | 1 556 | 399 | 1 955 |
| 2000 | 1 454 | 468 ⁷⁾ | 133 | 13 | 1 587 | 481 | 2 068 |
| 2001 | 1 457 | 437 ⁸⁾ | 133 | 13 | 1 590 | 450 | 2 040 |
| 2002 | 1 458 | 365 ⁸⁾ | 133 | 13 | 1 591 | 378 | 1 969 |
| 2003 | 1 423 | 352 ⁹⁾ | 133 | 13 | 1 556 | 365 | 1 921 |
| 2004 | 1 496 | 315 ¹⁰⁾ | 133 | 13 | 1 629 | 328 | 1 957 |
| 2005 | 1 485 | 295 | 133 | 13 | 1 618 | 308 | 1 926 |
| 2006 | 1 516 | 278 | 133 | 13 | 1 649 | 291 | 1 940 |
| 2007 | 1 671 | 265 | 133 | 13 | 1 804 | 278 | 2 082 |
| 2008 | 1 791 | 206 | 137 | 10 | 1 928 | 216 | 2 144 |
| 2009 | 1 917 | 206 | 137 | 10 | 2 054 | 216 | 2 270 |
| 2010 | 2 164 | 206 | 137 | 10 | 2 306 | 216 | 2 517 |
| 2011 | 2 384 | 234 | 141 | 10 | 2 525 | 244 | 2 769 |
| 2012 | 2 569 | 289 | 160 | 30 | 2 729 | 319 | 3 048 |

Näistä

- 1) 100 koululaispaikkaa
- 2) 120 koululaispaikkaa
- 3) 133 koululaispaikkaa
- 4) 113 koululaispaikkaa
- 5) 93 koululaispaikkaa
- 6) 20 koululaispaikkaa
- 7-10) ei koululaispaikkoja

9.3 OMASSA KODISSAAN TYÖTÄ TEKEVIEN PERHEPÄIVÄHOITAJIEN KOTIEN SIJAINNIN KAUPUNGIN ERI OSA-ALUEILLA 2003 - 2012

| Osa-alue | 2003 | 2004 | 2005 | 2006 | 2007 | 2008 | 2009 | 2010 | 2011 | 2012 |
|--------------------|-----------|-----------|-----------|-----------|-----------|-----------|-----------|-----------|-----------|-----------|
| Keskikaupunki | 4 | 3 | 4 | 1 | 2 | 2 | - | 4 | - | 7 |
| Pohjoinen Maa-Pori | 23 | 20 | 17 | 19 | 17 | 18 | 16 | 39 | 40 | 39 |
| Itäinen Maa-Pori | 20 | 17 | 16 | 19 | 15 | 18 | 18 | 19 | 19 | 14 |
| Läntinen Maa-Pori | 8 | 7 | 4 | 5 | 4 | 3 | 3 | 5 | 1 | 4 |
| Meri-Pori | 14 | 12 | 12 | 12 | 10 | 11 | 10 | 10 | 11 | 9 |
| Lounainen osa-alue | 1 | 1 | - | - | - | - | - | - | - | - |
| Yhteensä | 70 | 60 | 53 | 56 | 48 | 52 | 47 | 77 | 71 | 73 |

9.4 LASTENSUOJELULAITOKSISSA (OMAT) HOIDETUT ASIAKKAAT 2003 - 2012

KP 2031, 2032, 2036, 2038

| Vuosi | Hoidettuja lapsia | | Kokonaismenot €/hoitopäivä | Hoito- paikkoja |
|-------|-------------------------|-------------|-------------------------------|--------------------|
| | ja aikuisia yhteensä | Hoitopäiviä | | |
| 2003 | 138 | 15 916 | 110 | 36 |
| 2004 | 146 | 12 567 | 132 | 36 |
| 2005 | 188 | 13 473 | 158 | 36 |
| 2006 | 141 | 11 690 | 174 | 36 |
| 2007 | 122 | 11 399 | 165 | 42 |
| 2008 | 166 | 13 816 | 135 | 40 |
| 2009 | 178 | 12 018 | 156 | 40 |
| 2010 | 156 | 12 693 | 177,50 | 40 |
| 2011 | 161 | 10 589 | 241,25 | 42 |
| 2012 | 203 | 12 458 | 248,97 | 42 |

9.5 PERHEHOIDOSSA HOIDETUT ASIAKKAAT 2003 - 2012

KP 2022

| Vuosi | Hoidettuja lapsia | | Kokonaismenot €/hoitopäivä (keskiarvo) |
|-------|-------------------|-------------|---|
| | yhteensä | Hoitopäiviä | |
| 2003 | 95 | 32 093 | 26 |
| 2004 | 103 | 33 736 | 26 |
| 2005 | 88 | 33 771 | 28 |
| 2006 | 108 | 35 261 | 27 |
| 2007 | 112 | 38 341 | 30 |
| 2008 | 120 | 42 193 | 32 |
| 2009 | 142 | 43 532 | 32 |
| 2010 | 164 | 49 568 | 32 |
| 2011 | 173 | 48 169 | 40 |
| 2012 | 176 | 46 532 | 53 |

9.6 PERHENEUVOLAN TOIMINTA 1989 - 2012

| | Asiakkaat | | Yhteensä | Kasvatus- ja perheneuvolakäynnit | | | Perhe- asioiden sovittelu | Asiantuntija- avun antaminen | Tiedotus- ja vaiku- tustoiminta |
|--------------------------|-----------|---------------------|----------|----------------------------------|----------------------|--------------|---------------------------------|------------------------------------|---------------------------------------|
| | Yhteensä | Lapsia ja nuoria | | Ohjaus- käynnit | Tutkimus- käynnit | Hoitokäynnit | | | |
| 1989 | 1 476 | 816 | 6 542 | 1 784 | 2 218 | 1 928 | 612 | 2 500 | 1 122 |
| 1990 | 1 377 | 528 | 7 295 | 2 072 | 2 331 | 2 372 | 520 | 3 074 | 649 |
| 1991 | 1 526 | 553 | 7 467 | 1 672 | 2 186 | 3 195 | 414 | 2 341 | 752 |
| 1992 | 1 857 | 597 | 10 227 | 1 797 | 3 351 | 5 079 | 428 | 3 307 | 829 |
| 1993 | 1 986 | 638 | 11 401 | 3 981 | 3 261 | 4 159 | 491 | 2 553 | 1 010 |
| 1994 | 2 554 | 803 | 14 583 | 4 127 | 4 187 | 5 631 | 578 | 2 176 | 765 |
| 1995 | 2 526 | 785 | 17 292 | 6 405 | 4 200 | 6 255 | 432 | 2 098 | 918 |
| 1996 | 2 593 | 837 | 15 699 | 6 169 | 3 037 | 5 062 | 531 | 1 813 | 560 |
| 1997 | 2 374 | 791 | 16 036 | 5 666 | 4 479 | 5 482 | 409 | 1 674 | 448 |
| 1998 | 2 701 | 954 | 17 130 | 4 605 | 5 236 | 7 289 | 387 | 1 910 | 758 |
| 1999 | 2 849 | 926 | 17 254 | 5 152 | 5 240 | 6 862 | 288 | 1 648 | - |
| 2000 | 2 852 | 1 057 | 17 119 | 5 512 | 6 009 | 5 430 | 168 | 1 950 | 670 |
| 2001 | 2 956 | 1 074 | 17 756 | 4 972 | 7 084 | 5 362 | 338 | 1 920 | 983 |
| 2002 | 2 775 | 921 | 17 528 | 5 706 | 6 758 | 4 621 | 443 | 2 445 | 847 |
| 2003 | 2 946 | 812 | 18 799 | 6 897 | 6 819 | 4 898 | 185 | 1 969 | 1 131 |
| 2004 | 3 012 | 815 | 19 167 | 5 764 | 8 239 | 4 973 | 191 | 1 524 | 276 |
| 2005 | 2 682 | 1 123 | 18 146 | 5 236 | 7 093 | 5 494 | 323 | 1 241 | 420 |
| 2006 | 2 520 | 1 035 | 18 415 | 5 898 | 7 780 | 4 588 | 149 | 1 063 | 435 |
| 2007 | 2 636 | 1 135 | 18 057 | 5 546 | 7 738 | 4 578 | 195 | 1 098 | 533 |
| 2008 | 2 168 | 812 | 18 974 | 6 576 | 5 709 | 4 067 | 423 | 1 072 | 404 |
| 2009 | 1 753 | 762 | 19 897 | 9 484 | 4 963 | 4 733 | 717 | 1 224 | 478 |
| 2010 | | | | | | | | | |
| Pori | 1 578 | 706 | 17 079 | 8 817 | 4 759 | 2 807 | 696 | 1 263 | 448 |
| Yhteis- toiminta-alue | 1 836 | 826 | 20 549 | 10 366 | 5 516 | 3 876 | 791 | 1 276 | 448 |
| 2011 | | | | | | | | | |
| Pori | 1 938 | 879 | 18 990 | 9 826 | 4 883 | 3 140 | 1 141 | 948 | 477 |
| Yta | 1 946 | 881 | 18 828 | 8 893 | 4 858 | 3 084 | 1 141 | 948 | 477 |
| 2012 | | | | | | | | | |
| Pori | 1 749 | 843 | 16 328 | 4 695 | 5 295 | 4 815 | 757 | 594 | 517 |
| Yta | 2 014 | 969 | 18 847 | 6 273 | 5 836 | 5 745 | 960 | 596 | 517 |

9.7 TOIMEENTULOTUEN SAAJAT AVUNTARPEEN SYYN MUKAAN 2007 - 2012

| | 2007 | 2008 | 2009 | 2010 | 2011 | 2012 |
|--------------------------------------|-----------|-----------|-----------|-----------|-----------|-----------|
| Toimeentulotukea saaneet ruokakunnat | 3 937 | 3 751 | 4 077 | 4 189 | 4 080 | 3 848 |
| Toimeentulotuki, €vuodessa | 5 823 416 | 6 133 723 | 7 262 484 | 7 516 495 | 7 499 663 | 7 133 866 |

9.8 KOTI- JA TUKIPALVELUJEN SAAJAT 2006 - 2012

| | 2006 | 2007 | 2008 | 2009 | 2010 | 2011 | 2012 |
|------------------------------------|-------|-------|-------|-------|-------|-------|-------|
| Kodinhoitoapua saaneet ruokakunnat | 1 811 | 1 973 | 2 174 | 2 402 | 2 706 | 2 828 | 2 847 |
| Ateriapalvelujen saajat | 877 | 940 | 880 | 830 | 946 | 1 021 | 982 |
| Kylvetyspalvelujen saajat | 90 | 91 | 89 | 80 | 91 | 91 | 87 |
| Pyykkipalvelujen saajat | 342 | 314 | 295 | 270 | 311 | 317 | 319 |
| Turvapuhelimia | 789 | 847 | 865 | 868 | 929 | 921 | 916 |
| Omaishoidontuen saajat | 325 | 318 | 315 | 343 | 408 | 421 | 444 |

9.9 VANHAINKOTIEN HOITOPAIKKOJEN JA HOITOPÄIVIEN LUKUMÄÄRÄ 1988 - 2012

| Vuosi | Hoitopaikkoja | Hoitopäiviä | Himmelin päiväosasto | | Puutarhakoti Hoitopäiviä | Ostopalvelut | |
|------------|---------------|-------------|----------------------|-------------|-----------------------------|------------------------|--------------------------|
| | | | Hoitopaikkoja | Hoitopäiviä | | Honkala Hoitopäiviä | Ruskakoti Hoitopäiviä |
| 1988 | 291 | 84 546 | - | - | - | - | - |
| 1989 | 291 | 100 460 | - | - | - | - | - |
| 1990 | 331 | 110 512 | - | - | - | - | - |
| 1991 | 328 | 115 131 | - | - | - | - | - |
| 1992 | 324 | 111 604 | - | - | - | - | - |
| 1993 | 324 | 110 880 | 10 | 1 719 | 3 904 | 12 546 | - |
| 1994 | 328 | 112 024 | 10 | 1 748 | 3 928 | 13 010 | - |
| 1995 | 328 | 113 507 | 8 | 1 556 | 3 958 | 12 856 | - |
| 1996 | 328 | 112 001 | 10 | 1 575 | 3 875 | 13 026 | - |
| 1997 | 328 | 112 109 | 10 | 1 500 | 3 937 | 12 998 | 5 470 |
| 1998 | 328 | 112 981 | 10 | 1 468 | 4 152 | 13 182 | 5 475 |
| 1999 | 328 | 113 915 | 10 | 1 457 | 4 187 | 12 043 | 10 950 |
| 2000 | 327 | 116 707 | 10 | - | 4 183 | **6 612 | 24 158 |
| | | | | | | *** 2 115 | |
| 2001 | 327 | 115 654 | 10 | 1 521 | 4 881 | 8 297 | 35 785 |
| 2002 | 327 | 117 729 | 12 | 1 813 | 6 846 | 8 327 | 41 047 |
| 2003 | 322 | 118 682 | 12 | 2 091 | 6 872 | 8 304 | 50 263 |
| 2004 | 328 | 118 648 | 12 | 2 082 | 6 593 | 8 317 | 72 274 |
| 2005 | 328 | 120 938 | 12 | 1 909 | 5 954 | 8 311 | 96 571 |
| 2006 | 323 | 120 283 | 12 | 2 580 | 6 566 | 8 655 | 116 980 |
| 2007 | 323 | 120 003 | 12 | 2 055 | 6 114 | 8 833 | 123 605 |
| 2008 | 323 | 119 075 | 12 | 2 151 | 6 911 | 8 859 | 119 467 |
| 2009 | 323 | 113 589 | 12 | 2 233 | 6 211 | 8 891 | 123 357 |
| 2010 | 321 | 129 018 | ****) | | | | |
| 2011 | 348 | 132 117 | | | 6 551 | 8 609 | 129 321 |
| 2012*****) | 184 | 112 679 | | | 6 561 | 9 206 | 130 898 |

- * Himmeliissä 10 vanhukselle paikka, joka on kotipalvelun
- ** hoitopäivät 1.1.-30.9.00 (37 paikkaa)
- *** muuttunut 1.10.00 alkaen palvelukodiksi, hoitopäivät 2 115, hoitopaikat 24
- **** raportoidaan kohdassa 9.10
- *****) Ahlaisten vanhainkodin toiminta lopetettu
Kyläsaaren vanhainkoti 1.9.2012 tehostetuksi palveluasumiseksi
Himmelin vanhainkoti (90 paikkaa) 1.11.2012 alkaen tehostetuksi palveluasumiseksi

9.10 IÄKKÄIDEN TEHOSTETTU PALVELUASUMINEN 2002 - 2012

| Vuosi | Oma toiminta | | Ostopalvelut | |
|-------|---------------|-------------|---------------|-------------|
| | Hoitopaikkoja | Hoitopäiviä | Hoitopaikkoja | Hoitopäiviä |
| 2002 | 50 | 17 358 | | |
| 2003 | 50 | 17 219 | | |
| 2004 | 50 | 17 623 | | |
| 2005 | 50 | 17 659 | | |
| 2006 | 50 | 17 702 | | |
| 2007 | 66 | 21 089 | | |
| 2008 | 120 | 34 434 | | |
| 2009 | 136 | 46 634 | | |
| 2010 | 188 | 61 426 | 459 | 164 533 |
| 2011 | 188 | 67 761 | 479 | 168 104 |
| 2012 | *322 | *84 100 | 464 | 172 490 |

- * Kyläsaaren vanhainkoti 1.9.2012 tehostetuksi palveluasumiseksi
- * Himmelin vanhainkoti (90 paikkaa) 1.11.2012 alkaen tehostetuksi palveluasumiseksi

9.11 PSYKOSOSIAALISET PALVELUT 2005 - 2012

| | 2005 | 2006 | 2007 | 2008 | 2009 | 2010 | 2011 | 2012 |
|---|----------|-------|-------|-------|-------|--------|--------|--------|
| Katkaisuhoitoasema | | | | | | | | |
| Asiakkaita | 346 | 329 | 315 | 320 | 309 | 242 | 248 | 249 |
| Hoitovuorokausia | 3 468 | 3 245 | 2 749 | 2 284 | 2 255 | 2 075 | 2 254 | 2 297 |
| Päihdehuollon kuntoutuslaitokset | | | | | | | | |
| Asiakkaita | 129 | 125 | 142 | 123 | 90 | 77 | 82 | 90 |
| Hoitovuorokausia | 3 791 | 3 524 | 3 727 | 2 839 | 2 016 | 2 713 | 2 773 | 2 574 |
| Aikuisten vastaanotto | | | | | | | | |
| Asiakkaita | | | | 413 | 411 | 775 | 764 | 805 |
| Käynnit | | | | 1 583 | 1 294 | 2 541 | 2 553 | 3 214 |
| A-klinikka | | | | | | | | |
| Asiakkaita | 1 449 | 1 373 | 1 341 | 1 341 | 1 302 | 1 037 | 997 | 953 |
| Käyntejä | | | | | | 12 824 | 12 717 | 13 416 |
| Nuorten vastaanotto | | | | | | | | |
| Asiakkaita | | | | 301 | 296 | 344 | 457 | 509 |
| Käynnit | | | | 1 167 | 1 111 | 1 506 | 1 669 | 2 147 |
| Nuorisoasema | | | | | | | | |
| Asiakkaita | 311 | 283 | | 226 | 144 | - | - | - |
| Asiakaskäyntejä | 2 224 *) | 2 864 | - | - | 1 280 | - | - | - |
| Nuorten selviämisasema | | | | | | | | |
| Asiakaskäyntejä | 1 403 *) | 827 | - | - | - | - | - | - |
| Asumispalvelut | | | | | | | | |
| Vuorokaudet | | | | | | 89 590 | 90 667 | 95 939 |
| Asukkaat 31.12. | | | | | | 235 | 265 | 254 |

Vuodesta 2010 alkaen vain Porin kaupungin suoritteet
 *) Tilastointi muuttunut vuodesta 2005

9.12 VAMMAIS- JA KEHITYSVAMMAPALVELUT 2006 - 2012

| | 2006 | 2007 | 2008 | 2009 | 2010 | 2011 | 2012 |
|--|--------|--------|--------|--------|--------|--------|--------|
| Omaishoidon tuen saajat | 171 | 179 | 185 | 219 | 299 | 269 | 230 |
| Vaik.vamm. palveluasuminen; asiakkaat | 84 | 93 | 134 | 139 | 111 | 121 | 134 |
| Vaikeavamm. kuljetuspalvelut; asiakkaat | 1 582 | 1 850 | 1 851 | 1 412 | 1 606 | 2 519 | 2 613 |
| Kehitysvammaisten päivätoiminta; asiakkaat | 158 | 156 | 156 | 168 | 168 | 165 | 175 |
| Kehitysvammaisten päivätoiminta; vrk | 23 376 | 24 057 | 26 399 | 24 464 | 23 964 | 24 147 | 23 997 |
| Kehitysvammaisten asuntolat; asukkaat | | 119 | 114 | 122 | 123 | 126 | 129 |
| Kehitysvammaisten asuntolat; vuorokaudet | 42 823 | 39 989 | 42 087 | 42 673 | 42 646 | 47 906 | 49 953 |
| Kehitysvammaisten laitoshoido; asukkaat | 34 | 32 | 23 | 27 | 30 | 31 | 38 |
| Kehitysvammaisten laitoshoido; vuorokaudet | 11 314 | 9 052 | 8 958 | 8 923 | 12 299 | 11 815 | 13 350 |

SIVISTYSTOIMI JA VAPAA-AIKA

Peruskoulujen ja lukioiden lisäksi kaupungin koulutoimeen kuuluvat erityiskouluina Herttuan, Kallelan, Koivulan sekä Tiilimäen koulut. **Yksityisinä kouluina** Porissa toimivat Björneborgs Svenska Samskola, Porin seudun Steiner-koulu sekä Porin Kristillinen koulu. Porissa toimivat myös taidekoulu, kansalaisopisto ja Palmgren-konservatorio -niminen musiikkioppilaitos.

Porin ammattiopisto, Rauman ammattiopisto, Innova Länsi-Suomen Aikuiskoulutuskeskus ja Porin Aikuiskoulutuskeskus ovat yhdistyneet 1.1.2010 (WINNOVA). Tarjolla on mm. ammatillista peruskoulutusta seuraavilla aloilla: luonnontieteiden ala, luonnonvara- ja ympäristöala, matkailu- ravitsemis- ja talousala, sosiaali- terveys- ja liikunta-ala, tekniikan ja liikenteen ala, yhteiskuntatieteiden, liiketalouden ja hallinnon ala. Erikoisaloilta eteenpäin, merenkulkuala, turvallisuusala, metsätaloudenala, luonto- ja ympäristöala, lentokonetekniikan ala.

Palmgren-konservatorio järjestää musiikkialan perustutkintoon johtavaa koulutusta ja täydennyskoulutusta.

Satakunnan Ammattikorkeakoulu toimii viidellä paikkakunnalla, Porissa, Raumalla, Harjavallassa, Huittisissa ja Kankaanpäässä. Diakonia-ammattikorkeakoulun Porin yksikkö kuuluu valtakunnalliseen diakonia-ammattikorkeakouluun.

Porissa annetaan myös yliopistotasoisista perus- ja jatkokoulutusta Porin yliopistokeskuksessa tietotekniikassa, materiaalitekniikassa, tuotantotaloudessa, kauppatieteissä, humanistisissa tieteissä sekä Länsi-Suomen kesäyliopistossa.

Lisäksi tässä osassa tietoja esitetään vapaa-aika-, nuoriso-, kulttuuri- ja urheilutoiminnoista.

Kuvio 10
PERUSKOULUN JA LUKIOIDEN OPPILAAT 2001-2012

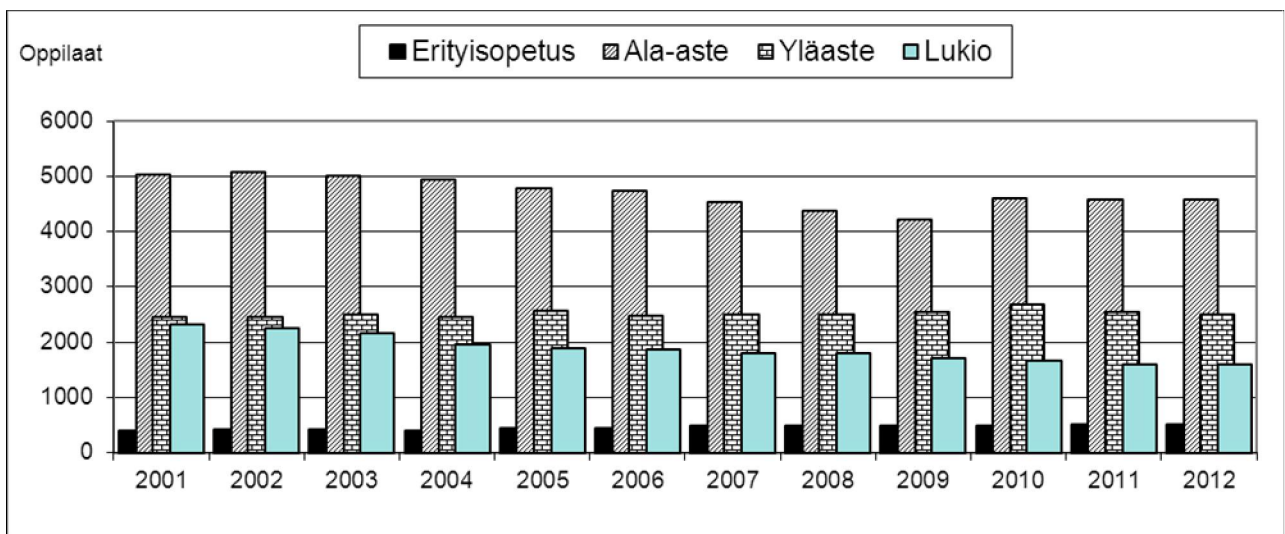

10.1 OPPIVELVOLLISUUSIKÄISET LAPSET 2003 - 2012

| Oppivelvollisten ryhmä | 2003 | 2004 | 2005 | 2006 | 2007 | 2008 | 2009 | 2010 | 2011 | 2012 |
|--|-------------|-------------|-------------|-------------|-------------|-------------|-------------|-------------|-------------|-------------|
| Oppivelvollisuusikäisiä kaikkiaan | 7 760 | 7 686 | 7 648 | 7 607 | 7 379 | 7 204 | 7 080 | 7 690 | 7 485 | 7 449 |
| Opetusta saamatta | 15 | 23 | 10 | 11 | 8 | 6 | 2 | 9 | 1 | 7 |
| a) lykkäystä saaneita | 15 | 23 | 10 | 11 | 8 | 6 | 2 | 9 | 1 | 7 |
| b) oppivelvollisuutensa laiminlyöneitä | - | - | - | - | - | - | - | - | - | - |

10.2 ERITYISKOULUJEN JA -LUOKKIEN OPPILAAT 20.9.2003 - 20.9.2012

| | 2003 | 2004 | 2005 | 2006 | 2007 | 2008 | 2009 | 2010 | 2011 | 2012 |
|--------------------------|--------------|--------------|--------------|--------------|--------------|--------------|--------------|--------------|--------------|--------------|
| | 20.9. | 20.9. | 20.9. | 20.9. | 20.9. | 20.9. | 20.9. | 20.9. | 20.9. | 20.9. |
| ERITYISKOULUT | | | | | | | | | | |
| Kallelan koulu | 102 | 100 | 114 | 105 | 120 | 116 | 108 | 110 | 113 | 108 |
| Herttuan koulu | 206 | 214 | 221 | 234 | 249 | 248 | 247 | 240 | 250 | 260 |
| Koivulan koulu | 63 | 68 | 70 | 70 | 76 | 87 | 98 | 102 | 109 | 109 |
| ERITYISLUOKAT/ESY | 42 | 27 | 34 | 32 | 44 | 45 | 38 | 44 | 29 | 35 |
| Yhteensä | 413 | 409 | 439 | 441 | 489 | 496 | 491 | 496 | 501 | 512 |

10.3 PERUSKOULUJEN ALA-ASTEEN OPPILASMÄÄRÄT KOULUITTAIN 20.9.2003- 20.9.2012

| | 2003 | 2004 | 2005 | 2006 | 2007 | 2008 | 2009 | 2010 | 2011 | 2012 |
|--|--------------|--------------|--------------|--------------|--------------|--------------|--------------|--------------|--------------|--------------|
| | 20.9. | 20.9. | 20.9. | 20.9. | 20.9. | 20.9. | 20.9. | 20.9. | 20.9. | 20.9. |
| Ahlaisten koulu | 69 | 65 | 66 | 69 | 77 | 82 | 89 | 89 | 85 | 73 |
| Cygnauksen koulu | 441 | 455 | 443 | 417 | 386 | 377 | 349 | 348 | 355 | 359 |
| Enäjärven koulu | 171 | 174 | 170 | 186 | 164 | 152 | 145 | 133 | 145 | 137 |
| Herralahden koulu | 181 | 168 | 163 | 161 | 142 | 128 | 116 | 104 | 98 | 86 |
| Kaarisillan koulu | | | | | | 197 | 194 | 187 | 171 | 168 |
| Isosannan koulu(yhdistetty Kaarisillan kouluun) | 255 | 230 | 219 | 212 | 123 | - | - | - | - | - |
| Itä-Porin yhtenäiskoulu | - | - | - | - | - | 169 | 167 | 158 | 163 | 170 |
| Kalaholman koulu | 196 | 192 | 188 | 187 | 189 | 179 | 179 | 169 | 170 | 168 |
| Kankaan koulu(Noormarkku 1.1.10 alkaen) | | | | | | | | 145 | 143 | 147 |
| Kuninkaanhaan koulu | 47 | 37 | 38 | 36 | 45 | 32 | 32 | 38 | 41 | 40 |
| Kyläsaaren koulu | 234 | 219 | 219 | 220 | 203 | 206 | 205 | 204 | 206 | 200 |
| Käppärän koulu | 444 | 428 | 402 | 408 | 415 | 394 | 384 | 372 | 353 | 360 |
| Lastun koulu (1.8.11 alkaen) =Lastensuojelulaitosten koulu | | | | | | | | | 5 | 1 |
| Lattomeren koulu | 68 | 64 | 62 | 66 | 61 | 61 | 58 | 60 | 64 | 64 |
| Mäntyluodon koulu | 95 | 99 | 101 | 98 | 94 | 90 | 77 | 74 | 71 | 74 |
| Noormarkun yhtenäiskoulu(Noormarkku 1.1.10 alkaen) | | | | | | | | 210 | 196 | 200 |
| Pihlavan koulu | 209 | 212 | 209 | 204 | 182 | 162 | 145 | 137 | 130 | 127 |
| Pohjois-Porin koulu(nykyisin Kaarisillan koulu) | - | - | - | - | 74 | - | - | - | - | - |
| Reposaaren koulu | 67 | 62 | 60 | 61 | 60 | 58 | 64 | 52 | 58 | 56 |
| Ruosniemen koulu | 385 | 389 | 372 | 375 | 367 | 340 | 333 | 336 | 346 | 332 |
| Sampolan koulu(yhd. Itä-Porin yhtenäiskouluun) | 160 | 172 | 178 | 184 | 182 | - | - | - | - | - |
| Söörmarkun koulu(Noormarkku 1.1.10 alkaen) | | | | | | | | 82 | 77 | 83 |
| Toejoen koulu | 341 | 327 | 321 | 320 | 310 | 295 | 292 | 294 | 318 | 321 |
| Toukarin koulu | 58 | 56 | 53 | 51 | 53 | 48 | 43 | 48 | 46 | 51 |
| Tuorsniemen koulu | 89 | 97 | 98 | 90 | 86 | 78 | 74 | 71 | 66 | 74 |
| Uudenkoiviston koulu | 224 | 246 | 227 | 221 | 210 | 201 | 193 | 189 | 187 | 191 |
| Vähärauman koulu | 534 | 517 | 483 | 494 | 475 | 486 | 461 | 483 | 475 | 491 |
| Väinölään koulu | 422 | 404 | 402 | 376 | 352 | 330 | 322 | 327 | 296 | 290 |
| Yhteensä | 4 690 | 4 613 | 4 474 | 4 436 | 4 250 | 4 065 | 3 922 | 4 310 | 4 265 | 4 263 |
| Björneborgs Svenska Samskola | 145 | 138 | 133 | 133 | 134 | 128 | 134 | 132 | 141 | 147 |
| Porin seudun Steiner-koulu | 129 | 142 | 138 | 128 | 118 | 126 | 114 | 112 | 116 | 113 |
| Porin Kristillinen koulu | 45 | 45 | 37 | 31 | 40 | 44 | 46 | 48 | 50 | 46 |

10.4 PERUSKOULUJEN JA ERITYISKOULUJEN OPPILAAT LUOKITTAIN 1988 - 2012

| Vuosi | E1 | E2 | I | II | III | IV | V | VI | VII | VIII | IX | X | Jopo | Yhteensä |
|--------------|-----------|-----------|----------|-----------|------------|-----------|----------|-----------|------------|-------------|-----------|----------|-------------|-----------------|
| 1988 | | | 861 | 832 | 883 | 926 | 922 | 1 017 | 1 025 | 960 | 863 | 94 | | 8 383 |
| 1989 | 10 | 6 | 919 | 853 | 825 | 863 | 917 | 915 | 1 060 | 1 028 | 949 | 52 | | 8 397 |
| 1990 | 9 | 9 | 888 | 909 | 835 | 821 | 860 | 926 | 952 | 1 058 | 1 021 | 73 | | 8 361 |
| 1991 | 10 | 13 | 915 | 871 | 911 | 836 | 817 | 862 | 983 | 959 | 1 056 | 93 | | 8 326 |
| 1992 | 16 | 4 | 822 | 908 | 866 | 912 | 836 | 822 | 912 | 983 | 953 | 63 | | 8 097 |
| 1993 | 12 | 6 | 800 | 816 | 908 | 871 | 913 | 840 | 878 | 911 | 986 | 63 | | 8 004 |
| 1994 | 2 | 19 | 787 | 794 | 824 | 898 | 869 | 929 | 895 | 876 | 929 | 32 | | 7 854 |
| 1995 | 15 | 8 | 817 | 778 | 784 | 820 | 897 | 871 | 937 | 846 | 832 | 27 | | 7 632 |
| 1996 | 14 | 6 | 797 | 807 | 778 | 771 | 806 | 899 | 881 | 936 | 868 | 13 | | 7 576 |
| 1997 | 38 | 7 | 897 | 780 | 802 | 783 | 777 | 814 | 904 | 880 | 954 | 6 | | 7 642 |
| 1998 | 34 | 18 | 783 | 894 | 764 | 798 | 778 | 774 | 823 | 893 | 899 | 10 | | 7 468 |
| 1999 | 46 | 15 | 848 | 785 | 898 | 768 | 801 | 780 | 786 | 828 | 903 | 8 | | 7 466 |
| 2000 | 41 | 23 | 760 | 823 | 782 | 885 | 761 | 812 | 783 | 789 | 840 | 5 | | 7 304 |
| 2001 | 49 | 15 | 840 | 770 | 812 | 784 | 878 | 763 | 817 | 798 | 816 | 5 | | 7 347 |
| 2002 | 35 | 24 | 844 | 842 | 768 | 823 | 785 | 880 | 757 | 834 | 808 | 6 | | 7 406 |
| 2003 | 46 | 15 | 822 | 820 | 842 | 772 | 834 | 790 | 868 | 754 | 834 | 5 | | 7 402 |
| 2004 | 43 | 17 | 711 | 833 | 821 | 836 | 774 | 835 | 784 | 869 | 761 | 5 | | 7 289 |
| 2005 | 35 | 21 | 733 | 717 | 806 | 826 | 836 | 774 | 838 | 793 | 883 | 10 | | 7 272 |
| 2006 | 38 | 12 | 751 | 717 | 723 | 816 | 817 | 839 | 780 | 842 | 800 | 5 | | 7 140 |
| 2007 | 39 | 15 | 696 | 717 | 713 | 722 | 823 | 816 | 846 | 786 | 848 | 7 | | 7 028 |
| 2008 | 34 | 17 | 617 | 714 | 705 | 720 | 727 | 835 | 823 | 862 | 802 | 6 | | 6 862 |
| 2009 | 32 | 27 | 684 | 620 | 709 | 707 | 718 | 733 | 842 | 832 | 861 | 4 | | 6 769 |
| 2010 | 32 | 20 | 794 | 736 | 687 | 788 | 772 | 794 | 815 | 904 | 950 | 7 | | 7 299 |
| 2011 | 19 | 22 | 754 | 798 | 745 | 670 | 804 | 774 | 808 | 825 | 890 | 21 | 23 | 7 153 |
| 2012 | 20 | 15 | 768 | 763 | 795 | 763 | 672 | 792 | 801 | 831 | 816 | 20 | 30 | 7 086 |

Jopo= joustava perusopetus

10.5 PERUSKOULUN YLÄASTEEN OPPILASMÄÄRÄT KOULUITTAIN 20.9.2003 - 20.9.2012

| Koulun nimi | 2003 20.9. | 2004 20.9. | 2005 20.9. | 2006 20.9. | 2007 20.9. | 2008 20.9. | 2009 20.9. | 2010 20.9. | 2011 20.9. | 2012 20.9. |
|---|-----------------------|-----------------------|-----------------------|-----------------------|-----------------------|-----------------------|-----------------------|-----------------------|-----------------------|-----------------------|
| Itä-Porin yhtenäiskoulu | 244 | 230 | 238 | 234 | 247 | 269 | 270 | 261 | 237 | 226 |
| Kaarisillan koulu | 254 | 255 | 257 | 247 | 210 | 173 | 155 | 126 | 120 | 116 |
| Kuninkaanhaan koulu | 364 | 362 | 398 | 404 | 395 | 405 | 379 | 375 | 388 | 422 |
| Lastun koulu (1.8.11 alkaen) | | | | | | | | | 25 | 38 |
| Länsi-Porin koulu | 463 | 444 | 487 | 466 | 477 | 473 | 515 | 487 | 464 | 440 |
| Meri-Porin koulu | 298 | 298 | 306 | 281 | 307 | 350 | 350 | 337 | 297 | 279 |
| Noormarkun yhtenäiskoulu (Noormarkku 1.1.10 alkaen) | | | | | | | | 244 | 213 | 219 |
| Porin Lyseon koulu | 315 | 305 | 323 | 303 | 313 | 326 | 374 | 387 | 350 | 328 |
| Porin suomalaisen yhteislyseon koulu | 360 | 356 | 342 | 325 | 355 | 350 | 351 | 320 | 293 | 278 |
| Reposaaren koulu (lakkautettu) | 43 | 44 | 42 | 35 | 29 | - | - | - | - | - |
| Yhteensä | 2 341 | 2 294 | 2 393 | 2 295 | 2 333 | 2 346 | 2 394 | 2 537 | 2 387 | 2 346 |
| Björborgs Svenska Samskola | 78 | 73 | 76 | 80 | 73 | 71 | 67 | 59 | 55 | 61 |
| Porin seudun steinerkoulu | 67 | 62 | 59 | 67 | 66 | 51 | 60 | 66 | 85 | 78 |
| Porin Kristillinen koulu | 19 | 28 | 38 | 38 | 35 | 33 | 24 | 24 | 27 | 24 |

10.6 LUKIOIDEN OPPILAAT KOULUITTAIN JA LUOKITTAIN 20.9.2009- 20.9.2012

| Koulun nimi | I | | | | II | | | | III | | | | Yhteensä | | | |
|--------------------------------------|------|------|------|------|------|------|------|------|------|------|------|------|----------|-------|-------|-------|
| | 2009 | 2010 | 2011 | 2012 | 2009 | 2010 | 2011 | 2012 | 2009 | 2010 | 2011 | 2012 | 2009 | 2010 | 2011 | 2012 |
| Länsi-Porin lukio | 104 | 99 | 109 | 107 | 92 | 102 | 94 | 104 | 100 | 96 | 109 | 107 | 296 | 297 | 312 | 318 |
| Meri-Porin lukio | 72 | 69 | 58 | 49 | 70 | 63 | 62 | 50 | 60 | 80 | 74 | 74 | 202 | 212 | 194 | 173 |
| Porin Lyseon lukio | 102 | 124 | 115 | 113 | 121 | 99 | 120 | 115 | 153 | 135 | 113 | 126 | 376 | 358 | 348 | 354 |
| Porin suomalaisen yhteislyseon lukio | 135 | 142 | 145 | 155 | 156 | 132 | 132 | 143 | 160 | 183 | 150 | 151 | 451 | 457 | 427 | 449 |
| Porin aikuislukio (lukioaste) | | | | | | | | | | | | | 259 | 234 | 226 | 218 |
| (perusaste) | | | | | | | | | | | | | 21 | - | 1 | 3 |
| Yhteensä | | | | | | | | | | | | | 1 605 | 1 558 | 1 508 | 1 515 |
| Korvaava koulu | | | | | | | | | | | | | | | | |
| Björneborgs Svenska Samskola | | | | | | | | | | | | | 67 | 60 | 66 | 61 |
| Porin Seudun Steiner-koulu | | | | | | | | | | | | | 37 | 36 | 28 | 30 |

10.7 YLÄASTEIDEN PERUSOPETUSRYHMÄT JA OPETTAJIEN MÄÄRÄ 20.11.2008 - 20.9.2012

| | Perusopetusryhmiä | | | | | Opettajia yhteensä | | | | | Opettajia/ryhmä | | | | |
|------------------------------|-------------------|------|------|------|------|--------------------|------|------|------|------|-----------------|------|------|------|------|
| | 2008 | 2009 | 2010 | 2011 | 2012 | 2008 | 2009 | 2010 | 2011 | 2012 | 2008 | 2009 | 2010 | 2011 | 2012 |
| Itä-Porin yhtenäiskoulu | 10 | 11 | 11 | 10 | 12 | 17 | 21 | 25 | 24 | 22 | 1.7 | 1.9 | 2.3 | 2.4 | 1.8 |
| Kaarisillan koulu | 7 | 6 | 7 | 7 | 6 | 12 | 12 | 13 | 16 | 11 | 1.7 | 2.0 | 1.9 | 2.3 | 1.8 |
| Kuninkaanhaan koulu | 15 | 14 | 13 | 13 | 13 | 22 | 31 | 26 | 26 | 29 | 1.5 | 2.2 | 2.0 | 2.0 | 2.2 |
| Lastun koulu (1.8.11 alkaen) | | | | 6 | 8 | | | | 6 | 8 | | | 1.0 | 1.0 | 1.0 |
| Länsi-Porin koulu | 17 | 17 | 17 | 16 | 15 | 32 | 33 | 33 | 33 | 32 | 1.9 | 2.0 | 1.9 | 2.0 | 2.1 |
| Meri-Porin koulu | 11 | 11 | 12 | 12 | 13 | 25 | 27 | 28 | 28 | 27 | 2.2 | 2.5 | 2.3 | 2.3 | 2.1 |
| Noormarkun yhtenäiskoulu | | | 9 | 10 | 10 | | | 20 | 25 | 20 | | | 2.2 | 2.5 | 2.0 |
| Porin Lyseon koulu | 10 | 11 | 12 | 12 | 12 | 24 | 26 | 32 | 32 | 27 | 2.4 | 2.4 | 2.7 | 2.7 | 2.3 |
| Yhteislyseon koulu | 14 | 13 | 12 | 13 | 11 | 24 | 29 | 27 | 28 | 25 | 1.7 | 2.2 | 2.2 | 2.2 | 2.3 |
| Yhteensä | 84 | 83 | 93 | 99 | 100 | 156 | 179 | 204 | 218 | 201 | 1.9 | 2.2 | 2.2 | 2.2 | 2.0 |

10.8 SATAKUNNAN AMMATTIKORKEAKOULUN OPISKELIJAT TOIMIALOITTAIN 2007 - 2012
(normiaikaiset opiskelijat – vuosikeskiarvo)

| | Opiske- lijat 2007 | Opiske- lijat 2008 | Opiske- lijat 2009 | Opiske- lijat 2010 | Opiske- lijat 2011 | Opiske- lijat 2012 |
|--|--------------------------|--------------------------|--------------------------|--------------------------|--------------------------|--------------------------|
| Liiketoiminta ja kulttuuri | | | | | | |
| Ylempi amk-tutkinto | 32 | 34 | 60 | 88 | 100 | 120 |
| Liiketoiminta ja kulttuuri Pori | | | | | | |
| - Liiketalouden amk-tutkinto, Tradenomi | 382 | 391 | 399 | 415 | 424 | 462 |
| - Matkailu- ja ravitsemisalan amk-tutkinto, Restonomi (AMK) | 144 | 138 | 141 | 131 | 132 | 131 |
| - Kulttuurialan amk-tutkinto, Medianomi (AMK) | 98 | 103 | 108 | 115 | 110 | 100 |
| Liiketoiminta Rauma | | | | | | |
| - Liiketalouden amk-tutkinto, Tradenomi | 403 | 397 | 423 | 454 | 383 | 382 |
| Liiketoiminta Huittinen | | | | | | |
| - Liiketalouden amk-tutkinto, Tradenomi | 265 | 295 | 303 | 328 | 330 | 317 |
| Liiketoiminta ja kulttuuri Kankaanpää | | | | | | |
| - Liiketalouden amk-tutkinto, Tradenomi | 151 | 123 | 53 | - | - | - |
| - Kulttuurialan amk-tutkinto, Kuvataiteilija (AMK) | 86 | 93 | 98 | 102 | 106 | 114 |
| Sosiaali- ja terveysala | | | | | | |
| Ylempi amk-tutkinto | 21 | 21 | 37 | 63 | 75 | 92 |
| Sosiaali- ja terveysala Pori | 645 | 725 | 785 | 905 | 917 | 889 |
| - Sosiaali- ja terveysalan amk-tutkinto, Sairaanhoidaja (AMK), Terveydenhoitaja (AMK), Fysioterapeutti (AMK), Kuntoutuksen ohjaaja (AMK) ja Sosionomi (AMK) | | | | | | |
| Sosiaali- ja terveysala Harjavalta | 236 | 189 | 121 | - | - | - |
| - Sosiaali- ja terveysalan amk-tutkinto, Sairaanhoidaja (AMK) ja Sosionomi (AMK) | | | | | | |
| Sosiaali- ja terveysala Rauma | 207 | 234 | 252 | 257 | 255 | 258 |
| - Sosiaali- ja terveysalan amk-tutkinto, Sairaanhoidaja (AMK) ja Terveydenhoitaja (AMK) | | | | | | |
| Tekniikka ja merenkulku | | | | | | |
| Ylempi amk-tutkinto | 34 | 27 | 27 | 38 | 42 | 48 |
| Tekniikka ja merenkulku Pori | 966 | 854 | 856 | 931 | 968 | 1 011 |
| - Tekniikan amk-tutkinto, Insinööri (AMK) | | | | | | |
| Tekniikka ja merenkulku Rauma | | | | | | |
| - Tekniikan amk-tutkinto, Insinööri (AMK) | 390 | 352 | 304 | 319 | 330 | 385 |
| - Merenkulun amk-tutkinto, Merikapteeni (AMK) | 129 | 105 | 108 | 140 | 143 | 106 |
| Täydennyskoulutuskeskus | | | | | | |
| - Ammatilliset erikoistumisopinnot | 206 | 218 | 234 | 191 | 121 | 96 |
| YHTEENSÄ | 4 395 | 4 299 | 4 309 | 4 477 | 4 436 | 4 511 |

10.9 PORIN YLIOPISTOKESKUKSEN OPISKELIJAT 2008 - 2012

| | 2008 | 2009 | 2010 | 2011 | 2012 |
|---|--------------|--------------|--------------|--------------|--------------|
| Tutkintokoulutuksen aloittaneet | 262 | 267 | 298 | 281 | 268 |
| - DI-koulutus | 59 | 71 | 89 | 76 | 57 |
| - KTM-koulutus | 93 | 101 | 108 | 108 | 107 |
| - FM-koulutus | 48 | 41 | 36 | 45 | 47 |
| - YTM-koulutus | 37 | 24 | 40 | 31 | 36 |
| - TaM-koulutus | 17 | 30 | 25 | 21 | 21 |
| Yliopistokeskuksen tutkinto-opiskelijamäärä yhteensä | 1 509 | 1 564 | 1 619 | 1 617 | 1 596 |
| - DI-koulutus | 523 | 432 | 493 | 420 | 395 |
| - KTM-koulutus | 376 | 426 | 455 | 498 | 526 |
| - FM-koulutus | 244 | 279 | 256 | 262 | 260 |
| - YTM-koulutus | 150 | 153 | 172 | 181 | 178 |
| - TaM-koulutus | 66 | 82 | 90 | 99 | 98 |
| - jatkotutkintokoulutus | 150 | 152 | 153 | 157 | 140 |
| Valmistuneet | 155 | 151 | 180 | 129 | 143 |
| - DI-koulutus | 43 | 40 | 92 | 34 | 33 |
| - KTM-koulutus | 72 | 80 | 40 | 37 | 39 |
| - FM-koulutus | 21 | 8 | 15 | 14 | 19 |
| - YTM-koulutus | 7 | 10 | 18 | 20 | 26 |
| - TaM-koulutus | 9 | 10 | 10 | 18 | 18 |
| - tohtorikoulutus | 3 | 3 | 5 | 6 | 7 |

10.10 LÄNSI-SUOMEN KESÄYLIOPISTON KURSSILAISTEN MÄÄRÄ 2003 - 2012

| Toiminta- paikkakunta | 2003 | 2004 | 2005 | 2006 | 2007 | 2008 | 2009 | 2010 | 2011 | 2012 |
|--------------------------|-------|-------|-------|-------|-------|-------|-------|-------|-------|-------|
| Pori | 1 636 | 1 639 | 1 598 | 1 955 | 3 423 | 2 589 | 3 152 | 2 962 | 2 847 | 1 999 |
| Rauma | 2 227 | 2 622 | 2 129 | 1 991 | 2 406 | 2 279 | 4 136 | 3 058 | 2 641 | 3 377 |
| Harjavalta | 146 | 320 | 146 | 288 | 203 | 290 | 117 | 13 | 26 | 0 |
| Kokemäki | 244 | 123 | 411 | 487 | 278 | 602 | 397 | 227 | 11 | 235 |
| Yhteensä | 4 253 | 4 704 | 4 284 | 4 721 | 6 310 | 5 760 | 7 802 | 6 260 | 5 525 | 5 611 |

10.11 PORIN SEUDUN KANSALAIPOISTON TOIMINTA 1992 - 2012

| Lukukausi | Opiskelijat | Opintoryhmät | Oppitunnit | Toimipisteet |
|-----------|-------------|--------------|------------|--------------|
| 1992-93 | 3 736 | 234 | 11 678 | 41 |
| 1993-94 | 3 805 | 263 | 12 322 | 37 |
| 1994-95 | 3 572 | 288 | 12 668 | 34 |
| 1995-96 | 3 504 | 303 | 12 752 | 37 |
| 1996-97 | 3 195 | 289 | 12 786 | 38 |
| 1997-98 | 3 071 | 277 | 13 198 | 34 |
| 1998-99 | 3 198 | 297 | 14 090 | 35 |
| 1999-2000 | 2 910 | 250 | 13 277 | 36 |
| 2000-2001 | 2 908 | 253 | 14 000 | 39 |
| 2001-2002 | 2 896 | 233 | 12 476 | 35 |
| 2002-2003 | 3 004 | 266 | 13 629 | 34 |
| 2003-2004 | 3 264 | 295 | 13 477 | 34 |
| 2004-2005 | 3 264 | 319 | 13 594 | 35 |
| 2005-2006 | 3 579 | 316 | 13 600 | 40 |
| 2006-2007 | 3 376 | 323 | 13 026 | 42 |
| 2007-2008 | 4 379 | 378 | 11 816 | 42 |
| 2008-2009 | 3 897 | 271 | 10 100 | 35 |
| 2009-2010 | 5 397 | 343 | 12 564 | 39 |
| 2010-2011 | 6 003 | 433 | 15 756 | 59 |
| 2011-2012 | 7 997 | 553 | 19 533 | 58 |

10.12 PALMGREN-OPISTON OPPILAAT 31.5.1994 - 31.5.2011 SEKÄ MUSIIKKIKOULUN AIKUISOSASTOLLE JA MUSIIKKIOPISTOON PYRKINEET JA OTETUT OPPILAAT TOIMINTAVUOSINA 1995 - 2012

| | O p p i l a a t 31.5. | | | | Leikki- koulu ja kuorot | Soitin- valmen- nus | Yhteensä | Av. op. palv. | Kaik- kiaan | Pyrki- neet | Otetut |
|------|-----------------------|-------------------|---------------------|----------|-------------------------------|---------------------------|----------|---------------------|----------------|----------------|--------|
| | Musiikki- koulu | Aikuis- osasto | Musiikki- opisto | Yhteensä | | | | | | | |
| 1995 | 247 | 78 | 68 | 393 | 251 | 8 | 259 | | 652 | 199 | 43 |
| 1996 | 276 | 71 | 67 | 414 | 254 | 3 | 257 | | 671 | 204 | 80 |
| 1997 | 299 | 56 | 70 | 425 | 286 | 2 | 288 | | 722 | 181 | 64 |
| 1998 | 311 | 41 | 63 | 415 | 293 | 3 | 296 | 15 | 726 | 198 | 78 |
| 1999 | 318 | 31 | 56 | 405 | 332 | 3 | 335 | 40 | 780 | 198 | 75 |
| 2000 | 323 | 32 | 54 | 409 | 291 | - | 291 | 46 | 746 | 168 | 66 |
| 2001 | 337 | 33 | 42 | 412 | 333 | 6 | 339 | 42 | 793 | 171 | 76 |
| 2002 | 349 | 25 | 32 | 406 | 308 | 9 | 317 | 33 | 756 | 242 | 88 |
| 2003 | 343 | 28 | 43 | 414 | 338 | 14 | 352 | 22 | 788 | 164 | 95 |
| 2004 | 366 | 26 | 34 | 426 | 334 | 17 | 351 | 11 | 788 | 166 | 97 |
| 2005 | 371 | 21 | 24 | 416 | 297 | 12 | 297 | 7 | 720 | 137 | 102 |
| 2006 | 402 | 15 | 21 | 438 | 300 | 8 | 308 | 18 | 764 | 155 | 74 |
| 2007 | 404 | 18 | 22 | 444 | 325 | 7 | 332 | 16 | 792 | 203 | 97 |
| 2008 | 409 | 17 | 23 | 449 | 327 | 11 | 338 | 23 | 810 | 172 | 90 |
| 2009 | 410 | 17 | 23 | 450 | 333 | 18 | 351 | 13 | 814 | 170 | 89 |
| 2010 | 395 | 26 | 31 | 452 | 392 | 5 | 397 | 12 | 861 | 157 | 94 |
| 2011 | 403 | 38 | 23 | 464 | 457 | 5 | 462 | 4 | 926 | 140 | 91 |
| 2012 | 398 | 41 | 27 | 466 | 458 | - | 458 | 12 | 936 | 194 | 104 |

10.13 TAIDEKOULUN OPISKELIJAMÄÄRÄ 1988 - 2012

| Lukuvuosi | Opiskelun aloittaneet | Päästötodistuksen saaneet | Oppilaiden kokon. määrä |
|--------------------------|--------------------------|------------------------------|----------------------------|
| 1988-1989 | 11 | 8 | 30 |
| 1989-1990 | 15 | 5 | 27 |
| 1990-1991 | 14 | 6 | 34 |
| 1991-1992 | 13 | 6 | 34 |
| 1992-1993 | 15 | 12 | 45 |
| 1993-1994 | 14 | 10 | 48 |
| 1994-1995 | 13 | 12 | 41 |
| 1995-1996 | 14 | 2 | 39 |
| 1996-1997 | 13 | 5 | 39 |
| 1997-1998 päiväl./iltal. | 16/8 | 8 | 53 |
| 1998-1999 | 15 | - | 55 |
| 1999-2000 päiväl./iltal. | 14/13 | 15 | 59 |
| 2000-2001 päiväl./iltal. | 13/- | 10 | 49 |
| 2001-2002 päiväl./iltal. | 15/- | 10 | 42 |
| 2002-2003 päiväl./iltal. | 14/- | 5 | 35 |
| 2003-2004 päiväl./iltal. | 14/- | 4 | 37 |
| 2004-2005 päiväl./iltal. | -/- | 5 | 23 |
| 2005-2006 päiväl./iltal. | -/- | 7 | 13 |
| 2006-2007 päiväl./iltal. | -/- | 5 | 5 |
| 2007-2008 päiväl./iltal. | -/14 | 5 | 14 |
| 2008-2009 päiväl./iltal. | -/15 | 8 | 24 |
| 2009-2010 päiväl./iltal. | -/16 | 8 | 25 |
| 2010-2011 päiväl./iltal. | -/15 | 11 | 22 |
| 2011-2012 päiväl./iltal. | -/16 | 9 | 24 |
| 2012-2013 päiväl./iltal. | -/14 | | 22 |

10.14 KAUPUNGINKIRJASTON KIRJAVARASTOT, LAINAAJAT JA LAINAUKSIEN MÄÄRÄ 1988 - 2012

| Vuosi | Kirjavarasto | Lainaa j i a | | Lainauksia | |
|-------|--------------|--------------|----------------------|------------|-------------------|
| | | Yhteensä | Asukas- luvusta % | Yhteensä | Asukasta kohti |
| 1988 | 600 958 | 30 991 | 40,1 | 1 566 826 | 20,3 |
| 1989 | 605 374 | 36 991 | 47,4 | 1 540 222 | 20,1 |
| 1990 | 623 383 | 37 296 | 48,8 | 1 581 528 | 20,7 |
| 1991 | 629 079 | 39 382 | 51,6 | 1 614 883 | 21,2 |
| 1992 | 616 622 | 38 940 | 50,9 | 1 696 930 | 22,2 |
| 1993 | 621 455 | 38 882 | 50,9 | 1 768 261 | 23,2 |
| 1994 | 622 986 | 38 782 | 50,7 | 1 803 065 | 23,6 |
| 1995 | 612 894 | 38 648 | 50,5 | 1 828 000 | 23,9 |
| 1996 | 611 998 | 37 038 | 48,3 | 1 816 931 | 23,7 |
| 1997 | 606 778 | 36 870 | 48,1 | 1 790 813 | 23,4 |
| 1998 | 585 852 | 36 074 | 47,1 | 1 658 479 | 21,7 |
| 1999 | 559 683 | 33 564 | 43,8 | 1 620 407 | 21,2 |
| 2000 | 557 299 | 33 438 | 43,9 | 1 774 041 | 23,3 |
| 2001 | 555 114 | 33 173 | 43,7 | 1 864 304 | 24,5 |
| 2002 | 550 415 | 33 494 | 44,1 | 2 032 375 | 26,7 |
| 2003 | 533 736 | 32 542 | 42,9 | 2 115 225 | 27,9 |
| 2004 | 530 824 | 32 098 | 42,1 | 2 003 794 | 26,3 |
| 2005 | 533 733 | 31 411 | 41,2 | 1 800 305 | 23,6 |
| 2006 | 523 351 | 34 927 | 45,9 | 1 828 678 | 24,0 |
| 2007 | 515 574 | 35 722 | 46,9 | 1 901 121 | 25,0 |
| 2008 | 515 138 | 35 138 | 46,1 | 1 876 028 | 24,6 |
| 2009 | 506 339 | 33 618 | 44,1 | 1 759 492 | 23,1 |
| 2010 | 534 383 | 35 291 | 42,8 | 1 781 890 | 21,6 |
| 2011 | 532 739 | 35 741 | 43,0 | 1 808 902 | 21,8 |
| 2012 | 522 934 | 35 427 | 42,7 | 1 826 885 | 22,0 |

10.15 LAINAUKSET KIRJASTOITTAIN 1988 - 2012

| Vuosi | Pääkirjasto | Sivukirjastot | Laitoskirjastot | Kirjastoautot | Yhteensä |
|-------|-------------|---------------|-----------------|---------------|-----------|
| 1988 | 710 495 | 575 020 | 89 120 | 192 191 | 1 566 826 |
| 1989 | 724 354 | 537 915 | 90 308 | 187 645 | 1 540 222 |
| 1990 | 794 364 | 513 198 | 83 071 | 190 895 | 1 581 528 |
| 1991 | 844 664 | 504 292 | 90 583 | 175 344 | 1 614 883 |
| 1992 | 932 575 | 503 557 | 85 216 | 175 582 | 1 696 930 |
| 1993 | 1 002 674 | 531 779 | 87 946 | 145 862 | 1 768 261 |
| 1994 | 1 042 590 | 527 350 | 82 099 | 151 026 | 1 803 065 |
| 1995 | 1 092 476 | 510 463 | 78 303 | 146 758 | 1 828 000 |
| 1996 | 1 093 012 | 506 651 | 72 209 | 145 059 | 1 816 931 |
| 1997 | 1 083 924 | 492 526 | 69 864 | 144 499 | 1 790 813 |
| 1998 | 1 022 140 | 453 424 | 62 494 | 120 421 | 1 658 479 |
| 1999 | 1 104 775 | 313 723 | 62 908 | 137 375 | 1 618 781 |
| 2000 | 1 227 500 | 334 642 | 61 895 | 150 004 | 1 774 041 |
| 2001 | 1 306 211 | 348 801 | 61 974 | 147 318 | 1 864 304 |
| 2002 | 1 446 862 | 365 307 | 61 680 | 158 526 | 2 032 375 |
| 2003 | 1 531 673 | 368 036 | 62 815 | 152 701 | 2 115 225 |
| 2004 | 1 439 029 | 343 946 | 58 695 | 162 124 | 2 003 794 |
| 2005 | 1 289 693 | 306 778 | 53 473 | 150 361 | 1 800 305 |
| 2006 | 1 326 401 | 300 479 | 54 421 | 147 377 | 1 828 678 |
| 2007 | 1 383 114 | 313 089 | 58 809 | 146 109 | 1 901 121 |
| 2008 | 1 377 414 | 308 737 | 36 892 | 152 985 | 1 876 028 |
| 2009 | 1 278 636 | 299 077 | 34 340 | 147 439 | 1 759 492 |
| 2010 | 1 227 607 | 355 598 | 39 653 | 159 032 | 1 781 890 |
| 2011 | 1 237 922 | 358 668 | 41 073 | 171 239 | 1 808 902 |
| 2012 | 1 238 612 | 369 767 | 39 773 | 178 733 | 1 826 885 |

10.16 PÄÄKIRJASTON JA SIVUKIRJASTOJEN KIRJAVARASTOT JA LAINAAJAT 2009 - 2012

| Kirjasto | Kirjavarastot | | | | Lainajat | | | |
|-----------------|---------------|---------|---------|---------|----------|--------|--------|--------|
| | 2009 | 2010 | 2011 | 2012 | 2009 | 2010 | 2011 | 2012 |
| Pääkirjasto | 299 963 | 303 412 | 301 927 | 291 335 | 24 277 | 24 411 | 24 587 | 24 369 |
| Kirjastoauto | 68 009 | 71 255 | 70 700 | 70 497 | 2 372 | 2 351 | 2 539 | 2 391 |
| Ahlainen | 9 719 | 9 851 | 10 038 | 9 994 | 233 | 242 | 224 | 211 |
| Käppärä | 14 887 | 14 991 | 13 967 | 14 174 | 1 333 | 1 261 | 1 206 | 1 231 |
| Noormarkku | | 20 336 | 20 166 | 20 408 | | 1 655 | 1 618 | 1 563 |
| Pihlava | 33 044 | 33 491 | 33 986 | 34 324 | 1 794 | 1 741 | 1 795 | 1 775 |
| Reposaari | 11 126 | 11 165 | 11 355 | 11 364 | 364 | 346 | 336 | 308 |
| Ruosniemi | 18 857 | 18 936 | 19 485 | 20 242 | 816 | 798 | 748 | 845 |
| Sampola | 27 651 | 27 661 | 27 655 | 27 336 | 1 649 | 1 658 | 1 780 | 1 767 |
| Laitoskirjastot | 23 083 | 23 285 | 23 460 | 23 336 | 780 | 828 | 908 | 967 |
| Yhteensä | 506 339 | 534 383 | 532 739 | 522 934 | 33 618 | 35 291 | 35 741 | 35 427 |

10.17 MAAKUNTAKIRJASTON KAUKOLAINATOIMINTA 1993 - 2012

| Vuosi | Kaukolainan pyyntöjä | Toimitteita omista kokoelmista | Pyyntöjä välitettiin muihin kirjastoihin |
|-------|-------------------------|--------------------------------------|---|
| 1993 | 13 733 | 8 621 | 2 030 |
| 1994 | 13 328 | 8 539 | 1 999 |
| 1995 | 11 036 | 8 439 | 1 935 |
| 1996 | 11 289 | 8 701 | 1 824 |
| 1997 | 10 757 | 9 508 | 1 026 |
| 1998 | 11 028 | 9 869 | 1 744 |
| 1999 | 10 774 | 9 912 | 152 |
| 2000 | 11 916 | 11 075 | 51 |
| 2001 | 13 385 | 12 448 | 8 |
| 2002 | 13 452 | 12 577 | - |
| 2003 | 13 069 | 12 416 | - |
| 2004 | 12 059 | 11 456 | - |
| 2005 | 11 639 | 22 006 | - |
| 2006 | 10 649 | 19 701 | - |
| 2007 | 10 445 | 21 847 | - |
| 2008 | 8 957 | 17 941 | - |
| 2009 | 7 115 | 15 566 | - |
| 2010 | 2 739 | 4 734 | - |
| 2011 | 2 541 | 4 846 | - |
| 2012 | 2 969 | 5 835 | - |

10.18 MUSIIKKIOSASTON ÄÄNITE-, NUOTTI- JA KIRJAVARASTOT 31.12.2003 - 2012

| | 2003 | 2004 | 2005 | 2006 | 2007 | 2008 | 2009 | 2010 | 2011 | 2012 |
|------------------------------|--------|--------|--------|--------|--------|--------|--------|--------|--------|--------|
| Äänivarasto | 15 927 | 15 165 | 16 061 | 16 364 | 17 192 | 17 917 | 18 847 | 19 249 | 19 728 | 20 183 |
| Nuotti- ja partituurivarasto | 9 161 | 8 207 | 8 472 | 8 293 | 8 403 | 8 572 | 8 806 | 9 114 | 9 407 | 9 570 |
| Kirjavarasto | 3 764 | 3 075 | 3 137 | 2 929 | 3 075 | 3 133 | 3 129 | 3 230 | 3 269 | 3 287 |

10.19 PORI SINFONIETTAN ESIINTYMISET 1998 - 2012

| Vuosi | Sinfonia-konsertteja | Muita konsertteja ja esiintymisiä | Esiintymiset yht. | Kuulijat | Henkilökunta | Kunnan nettomenot 1000 mk | Valtionavustus 1000 mk |
|-------|----------------------|-----------------------------------|-------------------|----------|--------------|---------------------------|------------------------|
| 1998 | 11 | 56 | 67 | 17 774 | 32 | 4 281 | 2 170 |
| 1999 | 15 | 50 | 65 | 17 157 | 32 | 4 494 | 2 163 |
| 2000 | 22 | 33 | 55 | 16 808 | 32 | 4 928 | 2 293 |
| 2001 | 14 | 47 | 61 | 22 383 | 32 | 5 275 | 2 321 |

| Vuosi | Sinfonia-konsertteja | Muita konsertteja ja esiintymisiä | Esiintymiset yht. | Kuulijat | Henkilökunta | Kunnan nettomenot € | Valtionavustus € |
|-------|----------------------|-----------------------------------|-------------------|----------|--------------|---------------------|------------------|
| 2002 | 13 | 49 | 62 | 19 441 | 33 | 1 394 726 | 395 045 |
| 2003 | 28 | 32 | 60 | 21 356 | 34 | 1 544 589 | 401 758 |
| 2004 | 19 | 36 | 55 | 18 639 | 32 | 1 679 078 | 407 778 |
| 2005 | 17 | 24 | 41 | 14 342 | 34 | 1 545 978 | 417 156 |
| 2006 | 21 | 29 | 50 | 16 776 | 33 | 1 570 762 | 427 172 |
| 2007 | 17 | 29 | 46 | 15 474 | 33 | 1 710 374 | 435 711 |
| 2008 | 20 | 30 | 50 | 56 397 * | 37 | 1 784 756 | 526 932 |
| 2009 | 14 | 30 | 44 | 13 435 | 36 | 1 864 769 | 620 978 |
| 2010 | 15 | 31 | 46 | 12 112 | 36 | 1 896 096 | 714 870 |
| 2011 | 16 | 45 | 61 | 13 875 | 36 | 1 923 589 | 746 313 |
| 2012 | 21 | 39 | 60 | 13 018 | 36 | 1 957 521 | 733 813 |

* Sisältää Porin 450-juhlavuoden viihdekonsertin kuulijat Kirjurinluodossa

10.20 TEATTERIN TOIMINTA 1988 - 2012

| Näyttömökauti | OMA TUOTANTO | | | | | | | | VIERAILUT | | | | | |
|---------------|--------------|-----------|----------|--------------------|-----------------|-------------------|---------------------|--------------------|-------------|-----------|----------|----------------|-----------|----------|
| | Päänäyttämö | | | | Pieni näyttämö | | | | Päänäyttämö | | | Pieni näyttämö | | |
| | Näytelmät | Näytännöt | Katsojat | Katsojat/näytännöt | Näytelmät | Näytännöt | Katsojat | Katsojat/näytännöt | Näytelmät | Näytännöt | Katsojat | Näytelmät | Näytännöt | Katsojat |
| 1988-1989 | 8 | 201 | 49764 | 248 | 3 | 126 | 13949 | 111 | - | - | - | - | - | - |
| 1989-1990 | 6 | 184 | 46651 | 254 | 2 | 187 | 19042 | 102 | - | - | - | - | - | - |
| 1990-1991 | 7 | 190 | 45941 | 242 | 5 | 97 | 6111 | 61 | 1 | 1 | 201 | 2 | 4 | 243 |
| 1991-1992 | 7 | 160 | 33892 | 212 | 3 | 115 | 9318 | 81 | 1 | 1 | 211 | 1 | 1 | 37 |
| 1992-1993 | 6 | 170 | 39757 | 234 | 3 | 73 | 5479 | 75 | 1 | 1 | 87 | 1 | 1 | 25 |
| 1993-1994 | 7 | 159 | 33 656 | 212 | 1 | 109 | 13 681 | 126 | - | - | - | - | - | - |
| 1994-1995 | 7 | 188 | 43 211 | 230 | 4 | 31 | 1 756 | 57 | 1 | 1 | 85 | 3 | 7 | 172 |
| 1995-1996 | 8 | 183 | 39 089 | 213 | 5 | 49 | 2 308 | 47 | 1 | 3 | 370 | 1 | 1 | 69 |
| 1996-1997 | 9 | 194 | 49 639 | 256 | 4 | 23 | 1 375 | 60 | 2 | 3 | 682 | - | - | - |
| 1997-1998 | 7 | 169 | 38 481 | 228 | 2 | 58 | 4 429 | 76 | 3 | 4 | 693 | 1 | 4 | 492 |
| 1998-1999 | 8 | 212 | 55 598 | 262 | 2 | 27 | 1 819 | 67 | - | - | - | - | - | - |
| 1999-2000 | 6 | 147 | 29 814 | 203 | 4 | 125 | 11 929 | 95 | 1 | 1 | 199 | - | - | - |
| 2000-2001 | 5 | 177 | 42 408 | 240 | 4 | 79 | 6 113 | 77 | 1 | 1 | 290 | - | - | - |
| 2001-2002 | 9 | 159 | 38 324 | 241 | 2 | 80 | 5 727 | 72 | 3 | 4 | 846 | - | - | - |
| 2002-2003 | 7 | 170 | 42 559 | 250 | 2 | 26 | 1 531 | 59 | 2 | 2 | 357 | - | - | - |
| 2003-2004 | 7 | 152 | 37 477 | 247 | ^{*)} 4 | ^{*)} 108 | ^{*)} 9 371 | ^{*)} 87 | 2 | 2 | 158 | - | - | - |
| 2004-2005 | 6 | 169 | 42 788 | 262 | 4 | 60 | 4 409 | 74 | - | - | - | - | - | - |
| 2005-2006**) | 10 | 175 | 40 476 | 231 | 4 | 33 | 1 952 | 59 | - | - | - | - | - | - |
| 2006-2007*) | 7 | 159 | 40 771 | 256 | 3 | 119 | 10 797 | 91 | - | - | - | - | - | - |
| 2007-2008 | 6 | 174 | 44 170 | 254 | 4 | 69 | 5 947 | 86 | - | - | - | - | - | - |
| 2008-2009 | 10 | 176 | 46 139 | 262 | 4 | 90 | 9 135 | 102 | - | - | - | - | - | - |
| 2009-2010 | 6 | 173 | 43 575 | 252 | 3 | 79 | 7 937 | 100 | 1 | 2 | 603 | - | - | - |
| 2010-2011 | 9 | 192 | 50 219 | 262 | 4 | 72 | 7 212 | 66 | - | - | - | - | - | - |
| 2011-2012 | 9 | 192 | 49 263 | 257 | 1 | 52 | 5 568 | 107 | - | - | - | - | - | - |

*) Luvut sisältävät teatteriravintolan runo- ja lauluillat

***) Luvut sisältävät runo- ja lauluillat sekä henkilökunnan Vappuesityksen 30.4.2006

10.21 URHEILUTILOJEN JA -ALUEIDEN KÄYTTÖ 1983 - 2012

| Vuosi | Urheilu- ja pallo- kenttiä | Luistin- ja jää- kiekko- ratoja | Maaumalan kävijät | Uimahal- lin kävijät | Meri-Porin uimahallin kävijät | Uima- koulun osallis- tujat | Kunto- kampanjoiden osan- ottajat | Koulu- salien osanottajat | Urheilu- talon kävijät |
|-------|----------------------------|---------------------------------|-------------------|----------------------|-------------------------------|-----------------------------|-----------------------------------|---------------------------|------------------------|
| 1983 | 37 | 48 | 83 640 | 208 367 | - | 1 130 | 353 670 | 131 709 | 56 256 |
| 1984 | 37 | 49 | 78 887 | 213 103 | - | 1 118 | 426 497 | 127 622 | 127 968 |
| 1985 | 37 | 72 | 82 847 | 196 890 | 41 181 | 945 | 268 039 | 126 559 | 133 106 |
| 1986 | 37 | 70 | 92 866 | 210 815 | 82 414 | 1 550 | 112 470 | 109 065 | 150 548 |
| 1987 | 37 | 70 | 79 107 | 201 079 | 82 230 | 989 | 83 966 | 94 244 | 143 471 |
| 1988 | 37 | 70 | 88 251 | 219 101 | 90 871 | 958 | 140 768 | 162 863 | 144 717 |
| 1989 | 37 | 70 | 80 748 | 206 923 | 89 304 | 958 | 204 067 | 112 032 | 151 636 |
| 1990 | 37 | 70 | 87 286 | 208 724 | 93 129 | 1 066 | 189 773 | 106 215 | 158 974 |
| 1991 | 37 | 70 | 87 472 | 187 931 | 95 794 | 1 543 | 183 113 | 124 256 | 157 310 |
| 1992 | 36 | 67 | 79 408 | 184 823 | 89 021 | 1 387 | 239 945 | 121 007 | 165 802 |
| 1993 | 36 | 67 | 77 040 | 173 937 | 84 130 | 1 691 | 235 614 | 121 242 | 148 118 |
| 1994 | 36 | 66 | 101 080 | 174 868 | 90 815 | 1 946 | 259 267 | 143 187 | 143 637 |
| 1995 | 36 | 66 | 101 272 | 168 517 | 90 476 | 2 212 | 320 940 | 146 480 | 133 540 |
| 1996 | 36 | 66 | 115 332 | 176 586 | 90 199 | 2 351 | 283 359 | 130 045 | 150 218 |
| 1997 | 53 | 63 | 125 471 | 191 060 | 93 156 | 2 290 | 272 993 | 119 818 | 169 569 |
| 1998 | 53 | 63 | 85 796 | 196 090 | 95 682 | 2 174 | 154 599 | 135 743 | 161 270 |
| 1999 | 53 | 63 | 99 438 | 182 777 | 87 408 | 2 092 | 173 345 | 114 161 | 162 816 |
| 2000 | 53 | 62 | 87 954 | 204 612 | 85 993 | 2 154 | 164 168 | 114 564 | 145 867 |
| 2001 | 52 | 61 | 98 972 | 201 414 | 85 237 | 2 294 | 171 489 | 110 903 | 138 531 |
| 2002 | 53 | 59 | 94 532 | 183 617 | 84 450 | 2 228 | 196 030 | 112 237 | 136 352 |
| 2003 | 54 | 61 | 5 227 | 242 199 | 89 697 | 1 826 | 203 696 | 109 317 | 146 894 |
| 2004 | 54 | 63 | 96 677 | 198 606 | 91 298 | 1 665 | 212 226 | 114 605 | 164 241 |
| 2005 | 54 | 63 | 105 541 | 199 293 | 87 731 | 1 826 | 208 724 | 100 890 | 155 609 |
| 2006 | 54 | 63 | 123 825 | 218 804 | 91 758 | 1 987 | 208 652 | 105 889 | 117 900 |
| 2007 | 57 | 63 | 121 242 | 214 720 | 91 688 | 2 215 | 158 017 | 103 806 | 127 856 |
| 2008 | 59 | 63 | 100 947 | 221 006 | 92 785 | 1 771 | 114 802 | 126 025 | 133 355 |
| 2009 | 53 | 63 | 122 845 | 216 079 | 88 314 | 1 248 | 112 436 | 104 311 | 116 540 |
| 2010 | 60 | 70 | 114 052 | 202 425 | 88 101 | 1 866 | 108 574 | 209 125 | 121 652 |
| 2011 | 61 | 64 | 133 345 | 108 254* | 83 614 | 1 186 | 68 867 | 118 276 | 122 298 |
| 2012 | 61 | 64 | 84 815 | 131 761** 385 598 | 30 538 | 1 747 | 92 822 | 111 683 | 108 218 |

* vanha uimahalli 22.5.2011 asti

** uusi uimahalli avattiin 24.9.2011

10.22 NUORISOTILOJEN JA -ALUEIDEN KÄYTTÖ 2012

| Tila | Tilaisuudet | Tunnit | Henkilö- määrä | Alle 29-vuotiaat |
|-----------------------------------|--------------|------------------|----------------|------------------|
| <u>Nuorisotilat:</u> | | | | |
| Nuorisotalo | 2 704 | 6 001 | 53 392 | 31 637 |
| Ahlainen | 137 | 453,50 | 4 181 | 1 669 |
| Sampola | 446 | 1 481,25 | 7 628 | 6 615 |
| Pormestarinluoto | 271 | 1 159,50 | 3 390 | 3 226 |
| Länsi-Pori | 168 | 940 | 3 777 | 3 777 |
| Pihlavan Putki | 266 | 965 | 5 213 | 5 213 |
| Ruosniemi | 235 | 1 054,50 | 1 896 | 1 896 |
| Noormarkku | 199 | 1 264 | 5 157 | 5 157 |
| Skate-halli | 199 | 1 018 | 1 345 | 1 345 |
| Yhteensä | 4 625 | 14 336,75 | 85 979 | 60 535 |
| <u>Kurssi- ja leirikeskukset:</u> | | | | |
| Tammi | 123 | 3 478,50 | 4 205 | 3 189 |
| Osala | 48 | 826,25 | 407 | 243 |
| Levo | 197 | 1 572 | 1 832 | 595 |
| Yhteensä | 368 | 5 876,75 | 6 444 | 4 027 |

11 VEROTUS

11.1 KUNNALLISVERON MAKSUUNPANTU MÄÄRÄ JA TULOVEROPROSENTTI 1993 - 2011

| Verovuosi | Kunnallisveron maksuunpantu määrä 1000 mk | Maksettavien veroäyriä lkm 1000 | Verotettuja | Kunnallisveron maksuunpantu määrä verotettua kohti mk | Tuloveroprosentti | |
|-----------|--|---------------------------------------|-------------|--|-------------------|-------------------------|
| | | | | | Porissa | Keskimäärin kunnissa |
| 1993 | 687 882 | 4 046 365 | .. | .. | 17,00 | 17,20 |
| 1994 | 733 090 | 4 312 297 | .. | .. | 17,00 | 17,53 |
| 1995 | 784 775 | 4 616 321 | .. | .. | 17,00 | 17,53 |
| 1996 | 783 365 | 4 446 045 | .. | .. | 17,00 | 17,51 |
| 1997 | 754 083 | 4 496 037 | .. | .. | 17,00 | 17,42 |
| 1998 | 787 721 | 4 690 727 | .. | .. | 17,00 | 17,53 |
| 1999 | 787 897 | 4 685 075 | .. | .. | 17,00 | 17,60 |
| 2000 | 823 032 | 4 894 323 | 56 042 | .. | 17,00 | 17,65 |
| 2001 | 865 373 | 5 160 553 | 56 105 | .. | 17,00 | 17,67 |

| Verovuosi | Kunnallisveron maksuunpantu määrä 1000 € | Maksettavien veroäyriä lkm 1000 | Tuloveroprosentti | |
|-----------|--|---------------------------------------|-------------------|-------------------------|
| | | | Porissa | Keskimäärin kunnissa |
| 2002 | 158 823 | 893 446 | 18,00 | 17,78 |
| 2003 | 163 260 | 919 864 | 18,00 | 18,04 |
| 2004 | 164 595 | 930 343 | 18,00 | 18,12 |
| 2005 | 169 370 | 951 620 | 18,00 | 18,29 |
| 2006 | 175 883 | 992 089 | 18,00 | 18,39 |
| 2007 | 189 277 | 1 074 411 | 18,00 | 18,45 |
| 2008 | 200 861 | 1 143 560 | 18,00 | 18,54 |
| 2009 | 201 612 | 1 104 725 | 18,25 | 18,59 |
| 2010 | 226 421 | 1 207 581 | 18,75 | 18,97 |
| 2011 | 236 788 | 1 262 868 | 18,75 | 19,16 |

11.2 KOKONAISÄYRIMÄÄRÄ TULOLAJEITTAIN SEKÄ ÄYRIMÄÄRÄ VEROTETTUA JA ASUKASTA KOHTI 1983 - 2011

| Vero- vuosi | Kiinteistö- tuloista | | Elinkeino- tuloista | | Henk.koht. tuloista | | Veron- korotus | | Yhteensä | | Äyrimäärä verotettua kohti | Äyrimäärä asukasta kohti |
|----------------|-------------------------|-----|------------------------|------|------------------------|------|-------------------|-----|---------------|-------------|----------------------------------|--------------------------------|
| | 1000 äyriä | % | 1000 äyriä | % | 1000 äyriä | % | 1000 äyriä | % | 1000 äyriä | kasvu- % | | |
| 1983 | 68 230 | 2.9 | 245 771 | 10.3 | 2 062 065 | 86.7 | 2 717 | 0.1 | 2 378 783 | 7.2 | 45 637 | 30 061 |
| 1984 | 79 680 | 2.8 | 271 818 | 10.3 | 2 296 073 | 86.8 | 3 945 | 0.1 | 2 644 516 | 11.2 | 49 749 | 33 512 |
| 1985 | 74 713 | 2.5 | 287 846 | 9.7 | 2 586 937 | 87.6 | 4 598 | 0.2 | 2 954 094 | 11.7 | 54 069 | 37 450 |
| 1986 | 73 583 | 2.4 | 280 653 | 9.0 | 2 747 681 | 88.4 | 4 741 | 0.2 | 3 106 658 | 5.2 | 55 260 | 39 643 |
| 1987 | 68 854 | 2.0 | 311 019 | 9.3 | 2 957 947 | 88.5 | 5 526 | 0.2 | 3 343 347 | 7.6 | 58 751 | 43 216 |
| 1988 | 75 458 | 2.0 | 398 996 | 10.8 | 3 209 996 | 87.0 | 7 225 | 0.2 | 3 691 675 | 10.4 | 61 068 | 47 718 |
| 1989 | 90 968 | 2.3 | 444 599 | 11.2 | 3 406 212 | 86.2 | 10 949 | 0.3 | 3 952 729 | 7.1 | 67 022 | 51 713 |
| 1990 | 115 044 | 2.7 | 509 644 | 11.9 | 3 645 122 | 84.9 | 20 672 | 0.5 | 4 290 482 | 8.5 | 71 378 | 56 199 |
| 1991 | 118 035 | 2.8 | 359 358 | 8.5 | 3 752 052 | 88.2 | 22 686 | 0.5 | 4 252 131 | -0.9 | 61 684 | 55 697 |
| 1992 | 126 429 | 2.9 | 288 315 | 4.8 | 3 884 176 | 89.9 | 20 373 | 0.5 | 4 319 293 | 1.6 | | 56 509 |

| Vero vuosi | Yhteisötuloista | | Ansiotuloista | | Yhteensä | | Ansiöäyrimäärä asukasta kohti |
|---------------|-----------------|-----|---------------|------|------------|------|-------------------------------------|
| | 1000 äyriä | % | 1000 äyriä | % | 1000 äyriä | % | |
| 1993 | 167 843 | 4.2 | 3 878 522 | 95.8 | 4 046 365 | -6.3 | 50 751 |
| 1994 | 231 445 | 5.4 | 4 080 852 | 94.6 | 4 312 297 | 6.6 | 53 302 |
| 1995 | 336 945 | 7.3 | 4 279 376 | 92.7 | 4 616 321 | 7.1 | 55 847 |

| Vero- vuosi | Ansiotuloista 1000 äyriä | Ansioäyrimäärä asukasta kohti |
|----------------|-----------------------------|-------------------------------------|
| 1996 | 4 446 045 | 58 025 |
| 1997 | 4 496 037 | 58 721 |
| 1998 | 4 690 727 | 61 417 |
| 1999 | 4 685 075 | 61 468 |
| 2000 | 4 894 328 | 64 391 |
| 2001 | 5 160 553 | 66 979 |
| 2002 | 893 446 | 11 612 € |
| 2003 | 919 864 | 11 960 € |
| 2004 | 930 343 | 12 010 € |
| 2005 | 951 620 | 12 363 € |
| 2006 | 977 546 | 12 838 € |
| 2007 | 1 074 411 | 13 810 € |
| 2008 | 1 143 560 | 14 641 € |
| 2009 | 1 104 725 | 14 459 € |
| 2010 | 1 207 581 | 14 587 € |
| 2011 | 1 262 868 | 15 209 € |

11.3 LUONNOLLISTEN HENKILÖIDEN LUKUMÄÄRÄ TULONSAAJARYHMITÄIN 1991 – 2011

| Vero- vuosi | Palkan- saajat | Maatila- talouden harjoittajat | Elinkeino- harjoittajat | Eläke- läiset | Muut | Yhteensä |
|------------------------|-------------------|--------------------------------------|----------------------------|------------------|--------|----------|
| Verovelvollisia | | | | | | |
| 1991 | 31 060 | 740 | 1 481 | 17 569 | 15 170 | 66 020 |
| 1992 | 27 005 | 748 | 1 424 | 17 773 | 19 030 | 65 980 |
| 1993 | 25 305 | 578 | 2 138 | 17 972 | 22 773 | 68 766 |
| 1994 | 23 856 | 627 | 2 084 | 18 069 | 24 386 | 69 022 |
| 1995 | 23 816 | 627 | 1 926 | 18 269 | 24 313 | 68 951 |
| 1996 | 24 001 | 611 | 1 902 | 18 264 | 21 091 | 69 042 |
| 1997 | 24 694 | 627 | 1 880 | 18 199 | 22 993 | 68 393 |
| 1998 | 25 623 | 583 | 1 862 | 18 322 | 19 222 | 68 576 |
| 1999 | 25 593 | 569 | 1 834 | 18 333 | 19 377 | 68 755 |
| 2000 | 25 976 | 555 | 1 871 | 18 623 | 19 048 | 68 973 |
| 2001 | 26 646 | 516 | 1 823 | 18 875 | 18 331 | 69 045 |
| 2002 | 26 858 | 495 | 1 792 | 19 110 | 18 105 | 69 118 |
| 2003 | 26 993 | 451 | 1 810 | 19 350 | 18 004 | 69 404 |
| 2004 | 26 766 | 453 | 1 794 | 19 466 | 18 613 | 69 819 |
| 2005 | 35 092 | 489 | 2 043 | 19 621 | 9 848 | 70 017 |
| 2006 | 35 029 | 1 099 | 2 042 | 19 974 | 12 074 | 70 218 |
| 2007 | 35 523 | 1 153 | 2 021 | 20 198 | 11 931 | 70 826 |
| 2008 | 36 028 | 1 198 | 2 128 | 20 407 | 11 854 | 71 615 |
| 2009 | 35 101 | 1 189 | 2 129 | 20 757 | 13 017 | 72 193 |
| 2010 | 38 117 | 1 472 | 2 459 | 22 196 | 13 978 | 78 222 |
| 2011 | 38 475 | 1 472 | 2 551 | 22 331 | 13 943 | 78 772 |
| Tulonsaajat | | | | | | |
| 1991 | 31 055 | 740 | 1 480 | 17 547 | 12 494 | 63 316 |
| 1992 | 26 998 | 748 | 1 423 | 17 755 | 15 714 | 62 638 |
| 1993 | 25 305 | 575 | 2 099 | 17 930 | 16 134 | 62 043 |
| 1994 | 23 856 | 621 | 2 049 | 18 017 | 18 311 | 62 854 |
| 1995 | 23 816 | 627 | 1 926 | 18 216 | 19 277 | 63 862 |
| 1996 | 24 001 | 611 | 1 902 | 18 205 | 18 411 | 63 769 |
| 1997 | 24 694 | 627 | 1 880 | 18 145 | 18 634 | 63 980 |
| 1998 | 25 623 | 583 | 1 862 | 18 265 | 17 064 | 64 059 |
| 1999 | 25 593 | 569 | 1 834 | 18 333 | 17 033 | 64 034 |
| 2000 | 25 976 | 555 | 1 871 | 18 507 | 16 531 | 64 101 |
| 2001 | 26 646 | 516 | 1 823 | 18 727 | 15 814 | 64 166 |
| 2002 | 26 858 | 495 | 1 792 | 18 929 | 15 652 | 64 521 |
| 2003 | 26 993 | 451 | 1 809 | 19 109 | 15 740 | 64 984 |
| 2004 | 26 766 | 453 | 1 793 | 19 371 | 16 000 | 65 298 |
| 2005 | 35 092 | 489 | 2 024 | 19 621 | 7 144 | 65 448 |
| 2006 | 35 025 | 1 099 | 2 023 | 19 974 | 7 479 | 65 600 |
| 2007 | 35 519 | 1 152 | 1 997 | 20 198 | 7 266 | 66 132 |
| 2008 | 36 026 | 1 198 | 2 107 | 20 407 | 6 976 | 66 714 |
| 2009 | 35 099 | 1 189 | 2 104 | 20 757 | 7 601 | 66 750 |
| 2010 | 38 114 | 1 469 | 2 413 | 22 196 | 7 124 | 71 316 |
| 2011 | 38 467 | 1 469 | 2 504 | 22 331 | 7 098 | 71 869 |

| Verovuosi | Palkan- saajat | Maatila- talouden harjoittajat | Elinkeino- harjoittajat | Eläke- läiset | Muut | Yhteensä |
|--------------------------------|-------------------|--------------------------------------|----------------------------|------------------|--------|----------|
| Kunnallisveroa maksavat | | | | | | |
| 1991 | 28 996 | 592 | 1 372 | 12 778 | 10 202 | 55 554 |
| 1992 | 25 117 | 606 | 1 279 | 13 358 | 13 791 | 55 745 |
| 1993 | 23 220 | 494 | 1 868 | 13 425 | 14 709 | 53 716 |
| 1994 | 22 422 | 542 | 1 915 | 13 685 | 15 863 | 54 427 |
| 1995 | 22 540 | 547 | 1 784 | 14 075 | 16 085 | 55 031 |
| 1996 | 22 647 | 539 | 1 772 | 14 239 | 15 604 | 55 029 |
| 1997 | 23 263 | 563 | 1 733 | 14 324 | 15 461 | 55 344 |
| 1998 | 24 167 | 522 | 1 755 | 14 599 | 14 556 | 55 850 |
| 1999 | 24 231 | 508 | 1 704 | 14 786 | 14 336 | 55 818 |
| 2000 | 24 495 | 499 | 1 754 | 15 047 | 13 827 | 55 855 |
| 2001 | 25 073 | 464 | 1 696 | 15 281 | 13 383 | 55 897 |
| 2002 | 23 385 | 436 | 1 664 | 15 576 | 12 906 | 56 190 |
| 2003 | 25 485 | 399 | 1 687 | 15 805 | 12 748 | 56 327 |
| 2004 | 25 356 | 404 | 1 671 | 16 162 | 13 061 | 56 859 |
| 2005 | 32 843 | 462 | 1 844 | 16 377 | 5 177 | 56 897 |
| 2006 | 32 796 | 1 033 | 1 861 | 16 767 | 4 655 | 57 112 |
| 2007 | 33 325 | 1 081 | 1 822 | 16 974 | 4 415 | 57 617 |
| 2008 | 33 813 | 1 136 | 1 916 | 17 379 | 3 924 | 58 168 |
| 2009 | 32 927 | 1 111 | 1 923 | 17 361 | 4 187 | 57 509 |
| 2010 | 34 927 | 1 360 | 2 213 | 18 008 | 4 667 | 61 175 |
| 2011 | 35 264 | 1 352 | 2 278 | 18 220 | 4 693 | 61 807 |
| Valtionveroa maksavat | | | | | | |
| 1991 | 26 293 | 490 | 1 105 | 7 471 | 6 663 | 42 022 |
| 1992 | 23 423 | 506 | 984 | 8 191 | 9 393 | 42 497 |
| 1993 | 21 303 | 497 | 1 666 | 8 566 | 9 917 | 41 949 |
| 1994 | 21 114 | 524 | 1 655 | 9 019 | 10 025 | 42 337 |
| 1995 | 21 475 | 524 | 1 588 | 9 485 | 9 908 | 42 980 |
| 1996 | 21 641 | 522 | 1 602 | 9 990 | 9 166 | 43 444 |
| 1997 | 20 200 | 395 | 1 189 | 9 444 | 7 502 | 40 730 |
| 1998 | 23 048 | 490 | 1 600 | 10 465 | 7 302 | 43 394 |
| 1999 | 23 010 | 467 | 1 539 | 10 640 | 7 104 | 43 253 |
| 2000 | 23 237 | 477 | 1 576 | 11 036 | 7 249 | 44 117 |
| 2001 | 23 154 | 413 | 1 417 | 8 672 | 4 837 | 38 493 |
| 2002 | 23 340 | 395 | 1 430 | 9 001 | 4 445 | 39 092 |
| 2003 | 23 697 | 375 | 1 429 | 9 677 | 4 765 | 40 408 |
| 2004 | 23 533 | 361 | 1 387 | 10 076 | 5 108 | 40 923 |
| 2005 | 26 309 | 446 | 1 495 | 10 099 | 2 387 | 41 216 |
| 2006 | 24 794 | 956 | 1 411 | 10 316 | 2 467 | 39 944 |
| 2007 | 22 528 | 995 | 1 352 | 10 597 | 2 513 | 37 985 |
| 2008 | 23 038 | 943 | 1 362 | 6 290 | 2 451 | 34 084 |
| 2009 | 20 070 | 843 | 1 309 | 5 578 | 2 442 | 30 242 |
| 2010 | 20 188 | 1 056 | 1 454 | 6 193 | 2 586 | 31 477 |
| 2011 | 19 631 | 1 026 | 1 451 | 6 496 | 2 525 | 31 129 |

11.4 LUONNOLLISTEN HENKILÖIDEN ÄYRIMÄÄRÄ (1000 ÄYRIÄ) TULONSAAJARYHMÄN MUKAAN 1997 - 2011

| Verovuosi | Palkan- saajat | Maatila- talouden harjoit- tajat | Elinkeino- harjoit- tajat | Eläke- läiset | Muut | Yhteensä |
|-----------------------|-------------------|---|---------------------------------|------------------|---------|-----------|
| Äyrit yhteensä | | | | | | |
| 1997 | 2 771 019 | 35 389 | 155 854 | 837 148 | 696 627 | 4 496 037 |
| 1998 | 2 984 618 | 33 445 | 158 730 | 868 743 | 642 613 | 4 690 727 |
| 1999 | 2 961 069 | 32 710 | 155 914 | 900 700 | 632 318 | 4 685 875 |
| 2000 | 3 123 626 | 36 537 | 158 139 | 949 148 | 624 439 | 4 894 323 |
| 2001 | 3 364 627 | 36 007 | 167 125 | 997 242 | 595 552 | 5 160 553 |
| 2002 | 577 962 | 5 409 | 29 234 | 179 286 | 101 192 | 893 446 |
| 2003 | 592 367 | 5 608 | 29 754 | 188 806 | 102 977 | 919 864 |
| 2004 | 583 659 | 5 940 | 29 724 | 198 857 | 111 768 | 930 343 |
| 2005 | 650 070 | 8 975 | 40 181 | 203 491 | 48 539 | 951 620 |
| 2006 | 666 630 | 22 408 | 44 465 | 215 725 | 42 781 | 992 009 |
| 2007 | 728 443 | 25 014 | 48 324 | 226 737 | 45 893 | 1 074 413 |
| 2008 | 780 691 | 27 773 | 53 565 | 238 466 | 43 063 | 1 143 560 |
| 2009 | 781 539 | 27 414 | 52 605 | 240 835 | 45 367 | 1 147 760 |
| 2010 | 857 307 | 33 516 | 61 697 | 251 205 | 53 134 | 1 256 859 |
| 2011 | 903 245 | 34 916 | 67 791 | 262 443 | 55 803 | 1 324 197 |

11.5

LUONNOLLISTEN HENKILÖIDEN LUKUMÄÄRÄ TULOLUOKITTAIN 2000 - 2011

| Tuloluokka mk | 2000 | | 2001 | | |
|-------------------|----------------|--------|-------------------|--------|--------|
| | Luku- määrä | % | Luku- määrä | % | |
| 10 - 47 599 | 18 669 | 30,00 | 10 - 65 999 | 26 281 | 42,12 |
| 47 600 - 63 599 | 7 881 | 12,66 | 66 000 - 84 999 | 7 195 | 11,53 |
| 63 600 - 80 999 | 6 900 | 11,09 | 85 000 - 116 999 | 11 074 | 17,75 |
| 81 000 - 112 999 | 11 477 | 18,44 | 117 000 - 183 999 | 12 598 | 20,19 |
| 113 000 - 177 999 | 12 511 | 20,11 | 184 000 - 324 999 | 4 639 | 7,43 |
| 178 000 - 314 999 | 4 245 | 6,82 | 325 000 - | 612 | 0,98 |
| 315 000 - | 544 | 0,87 | | | |
| Yhteensä | 62 227 | 100,00 | | 62 399 | 100,00 |
| Verovelvollisia | 68 973 | | | 69 045 | |

| Tuloluokka € | 2002 | | 2003 | | 2004 | | 2005 | | 2006 | |
|-----------------|----------------|--------|----------------|--------|----------------|--------|----------------|-------|----------------|-------|
| | Luku- määrä | % | Luku- määrä | % | Luku- määrä | % | Luku- määrä | % | Luku- määrä | % |
| 1 - 4 999 | 8 144 | 12,63 | 8 152 | 12,56 | 12 024 | 12,42 | 6 859 | 10,60 | 6 403 | 9,91 |
| 5 000 - 9 999 | 13 383 | 20,75 | 12 637 | 19,47 | 18 740 | 19,36 | 11 723 | 18,14 | 11 048 | 17,09 |
| 10 000 - 14 999 | 11 681 | 18,10 | 11 632 | 17,93 | 16 697 | 17,25 | 11 577 | 17,91 | 11 588 | 17,93 |
| 15 000 - 19 999 | 8 836 | 13,70 | 8 508 | 13,11 | 12 137 | 12,55 | 8 212 | 12,71 | 8 144 | 12,60 |
| 20 000 - 24 999 | 7 792 | 12,08 | 8 097 | 12,48 | 11 971 | 12,37 | 8 046 | 12,45 | 7 836 | 12,12 |
| 25 000 - 34 999 | 8 880 | 13,77 | 9 290 | 14,32 | 14 681 | 15,17 | 10 323 | 15,97 | 10 732 | 16,60 |
| 35 000 - | 5 783 | 8,97 | 6 588 | 10,14 | 10 527 | 10,88 | 7 904 | 12,22 | 8 891 | 13,75 |
| Yhteensä | 64 499 | 100,00 | 64 902 | 100,00 | 96 777 | 100,00 | 64 644 | 100,0 | 64 642 | 100,0 |
| Verovelvollisia | 69 118 | | 69 404 | | 69 819 | | 70 017 | | 70 218 | |

| Tuloluokka € | 2007 | | 2008 | | 2009 | | 2010 | | 2011 | |
|-----------------|----------------|--------|----------------|--------|----------------|--------|----------------|-------|----------------|-------|
| | Luku- määrä | % | Luku- määrä | % | Luku- määrä | % | Luku- määrä | % | Luku- määrä | % |
| 1 - 4 999 | 7 182 | 10,87 | 6 933 | 10,42 | 7 065 | 10,62 | 6 355 | 8,9 | 6 058 | 8,4 |
| 5 000 - 9 999 | 10 134 | 15,34 | 8 756 | 13,16 | 8 084 | 12,15 | 8 796 | 12,4 | 8 516 | 11,9 |
| 10 000 - 14 999 | 11 330 | 17,14 | 11 713 | 17,60 | 11 200 | 16,83 | 11 883 | 16,7 | 11 548 | 16,1 |
| 15 000 - 19 999 | 8 305 | 12,57 | 8 278 | 12,44 | 8 505 | 12,78 | 9 130 | 12,8 | 9 231 | 12,9 |
| 20 000 - 24 999 | 7 650 | 11,58 | 7 150 | 10,74 | 7 210 | 10,84 | 7 688 | 10,8 | 7 737 | 10,8 |
| 25 000 - 34 999 | 11 146 | 16,87 | 12 030 | 18,08 | 12 685 | 19,06 | 13 590 | 19,1 | 13 671 | 19,0 |
| 35 000 - | 10 337 | 15,64 | 11 684 | 17,56 | 11 792 | 17,72 | 13 768 | 19,3 | 15 022 | 20,9 |
| Yhteensä | 66 084 | 100,00 | 66 544 | 100,00 | 66 541 | 100,00 | 71 210 | 100,0 | 71 783 | 100,0 |
| Verovelvollisia | 70 826 | | 71 615 | | 72 193 | | 78 222 | | 78 772 | |

11.6 LUONNOLLISTEN HENKILÖIDEN ANSIOTULOT (1000 MK) TULONSAAJARYHMITÄIN 1988 – 2001, (€) 2002 - 2011

| Vero- vuosi | Palkan- saajat | Maatila- talouden harjoittajat | Elinkeino- harjoittajat | Eläke- läiset | Muut | Yhteensä |
|----------------|-------------------|--------------------------------------|----------------------------|------------------|---------|-----------|
| 1988 | 2 796 069 | 41 173 | 112 358 | 713 357 | 389 145 | 4 060 707 |
| 1989 | 3 050 785 | 41 773 | 125 243 | 766 700 | 422 783 | 4 407 522 |
| 1990 | 3 264 151 | 55 666 | 142 992 | 847 522 | 471 784 | 4 804 350 |
| 1991 | 3 222 695 | 49 512 | 142 848 | 949 836 | 599 897 | 4 992 083 |
| 1992 | 2 941 863 | 51 097 | 126 934 | 1 022 380 | 811 176 | 4 979 155 |
| 1993 | 2 750 365 | 35 047 | 176 476 | 1 044 834 | 809 408 | 4 816 130 |
| 1994 | 2 830 030 | 47 078 | 204 011 | 1 074 620 | 872 605 | 5 028 344 |
| 1995 | 2 973 514 | 49 113 | 195 441 | 1 120 641 | 882 561 | 5 221 270 |
| 1996 | 3 022 409 | 38 893 | 171 995 | 1 120 146 | 835 478 | 5 191 474 |
| 1997 | 3 258 598 | 53 188 | 205 501 | 1 169 064 | 871 932 | 5 574 747 |
| 1998 | 3 525 725 | 53 252 | 210 935 | 1 217 091 | 825 177 | 5 850 631 |
| 1999 | 3 606 755 | 55 970 | 208 932 | 1 260 507 | 834 734 | 5 985 289 |
| 2000 | 3 662 130 | 41 680 | 177 687 | 1 245 881 | 756 959 | 5 886 816 |
| 2001 | 4 043 587 | 54 575 | 222 824 | 1 382 273 | 830 882 | 6 534 141 |
| 2002 | 682 465 | 6 461 | 33 307 | 235 356 | 128 296 | 1 086 252 |
| 2003 | 713 808 | 6 617 | 34 497 | 244 650 | 133 101 | 1 133 028 |
| 2004 | 729 322 | 7 050 | 35 706 | 254 617 | 145 549 | 1 172 651 |
| 2005 | 836 310 | 10 990 | 48 145 | 260 839 | 55 927 | 1 212 584 |
| 2006 | 852 716 | 26 648 | 52 024 | 274 400 | 48 621 | 1 254 409 |
| 2007 | 905 060 | 29 239 | 55 315 | 286 558 | 51 807 | 1 327 979 |
| 2008 | 965 907 | 32 298 | 61 430 | 306 329 | 49 063 | 1 414 026 |
| 2009 | 964 073 | 32 477 | 60 522 | 327 511 | 53 469 | 1 438 053 |
| 2010 | 1 069 273 | 40 313 | 71 984 | 355 966 | 65 209 | 1 602 745 |
| 2011 | 1 123 931 | 41 798 | 78 653 | 368 654 | 68 106 | 1 681 143 |

11.7 LUONNOLLISTEN HENKILÖIDEN TULOIHIN KOHDISTUVIA VÄHENNYKSIÄ KUNNALLISVEROTUKSESSA 2006 - 2011

| | 2006 | | 2007 | | 2008 | | 2009 | | 2010 | | 2011 | |
|---------------------------------|-----------------------------|----------------------------|-----------------------------|----------------------------|-----------------------------|----------------------------|-----------------------------|----------------------------|-----------------------------|----------------------------|-----------------------------|----------------------------|
| | Vähen- nys milj. € | Vähen- nyksen saajia | Vähen- nys milj. € | Vähen- nyksen saajia | Vähen- nys milj. € | Vähen- nyksen saajia | Vähen- nys milj. € | Vähen- nyksen saajia | Vähen- nys milj. € | Vähen- nyksen saajia | Vähen- nys milj. € | Vähen- nyksen saajia |
| Korot vakin. asunnosta | 20,9 | 21 099 | 30,7 | 21 900 | 38,0 | 22 449 | 25,4 | 22 197 | 17,3 | 23 404 | 20,4 | 23 930 |
| Tulohankkimisvähennys | 22,4 | 37 297 | 22,8 | 37 839 | 23,2 | 38 527 | 22,7 | 37 607 | 24,7 | 40 942 | 25,1 | 41 533 |
| Matkakustannukset | 8,0 | 6 333 | 9,9 | 6 678 | 11,3 | 6 878 | 11,0 | 6 225 | 14,1 | 7 659 | 16,1 | 8 020 |
| Työmarkkinajärj. jäsenmaksut | 8,5 | 29 369 | 8,7 | 29 539 | 9,0 | 29 776 | 9,1 | 29 778 | 10,3 | 32 089 | 10,7 | 32 200 |
| Muut ilm. tulohank.menot | 0,3 | 99 | 0,3 | 102 | 0,3 | 116 | 0,4 | 122 | 0,5 | 154 | 0,5 | 165 |
| Eläkevakuutusmaksut | 46,5 | 35 922 | 49,7 | 36 483 | 49,0 | 37 076 | 49,4 | 36 308 | 58,4 | 39 403 | 65,1 | 39 718 |
| Perusvähennys | 12,8 | 19 529 | 12,1 | 18 336 | 11,4 | 17 361 | 11,6 | 17 433 | 29,5 | 26 917 | 30,0 | 27 019 |
| Eläketulovähennys | 54,3 | 15 128 | 55,9 | 15 206 | 63,7 | 16 083 | 85,6 | 18 823 | 97,4 | 20 955 | 98,4 | 20 960 |
| Invalidivähennys | 1,3 | 3 877 | 1,2 | 3 687 | 1,2 | 3 633 | 1,2 | 3 472 | 1,2 | 3 560 | 1,2 | 3 487 |
| Merityötulovähennys | 1,3 | 166 | 1,2 | 163 | 1,4 | 174 | 1,3 | 163 | 1,2 | 155 | 1,3 | 158 |
| Vähennykset valtionverotuksessa | 91,0 | 42 845 | 96,5 | 43 434 | 268,7 | 61 510 | 306,0 | 61 379 | 312,7 | 66 587 | 320,6 | 67 193 |
| Vähennykset kunn.verotuksessa | 262,6 | 58 777 | 253,8 | 59 096 | 270,6 | 59 975 | 290,5 | 61 490 | 346,1 | 67 401 | 357,1 | 67 860 |

**11.8 LUONNOLLISTEN HENKILÖIDEN VALTIONVERONALAISET TULOT TULOLAJEITTAIN (MILJ. €)
2002 - 2011**

| | 2002 | 2003 | 2004 | 2005 | 2006 | 2007 | 2008 | 2009 | 2010 | 2011 |
|---|-------------|-------------|-------------|-------------|-------------|-------------|-------------|-------------|-------------|-------------|
| Työtulot | 713,3 | 743,4 | 761,7 | 796,8 | 829,6 | 885,3 | 947,8 | 938,0 | 1 039,8 | 1 097,3 |
| Eläketulot | 254,9 | 265,7 | 276,1 | 286,1 | 300,4 | 316,5 | 339,5 | 366,5 | 405,1 | 420,9 |
| Tapaturma- vakuutuksen päiväraha | 1,4 | 1,6 | 1,6 | 1,6 | 1,4 | 1,7 | 2,0 | 1,9 | 2,6 | 2,7 |
| Päivä- ja äitiysrahat | 9,9 | 11,3 | 11,6 | 12,3 | 13,5 | 13,6 | 14,1 | 15,3 | 18,1 | 18,2 |
| Työttömyysturvaetuudet | 48,4 | 49,1 | 55,8 | 51,9 | 48,7 | 43,6 | 39,3 | 46,8 | 56,0 | 56,5 |
| Kotihoidontuki | 4,1 | 4,0 | 4,6 | 5,0 | 5,2 | 5,4 | 5,5 | 5,4 | 5,6 | 5,6 |
| Opintoraha | 6,4 | 6,4 | 6,5 | 6,5 | 6,4 | 6,2 | 6,8 | 7,6 | 8,0 | 7,6 |
| Maatilatalouden puhdas tuotto | 3,5 | 3,4 | 3,6 | 3,8 | 3,8 | 4,1 | 4,1 | 3,5 | 4,5 | 4,6 |
| Elinkeinotoimen tulo | 27,3 | 28,4 | 29,0 | 30,1 | 33,3 | 36,5 | 37,8 | 38,3 | 43,1 | 45,2 |
| Tulot yhtymistä | 11,5 | 11,2 | 11,7 | 11,6 | 11,8 | 13,1 | 14,3 | 12,8 | 16,3 | 15,9 |
| Omaisuuksutulot | 58,6 | 66,3 | 76,7 | 80,2 | 91,4 | 114,5 | 104,5 | 86,2 | 108,1 | 128,3 |
| Ulkomaan tulot | 3,9 | 4,2 | 5,5 | 6,0 | 6,4 | 6,3 | 5,8 | 5,7 | 6,9 | 6,9 |
| Muut tulot | 1,2 | 0,9 | 0,7 | 0,5 | 0,6 | 0,8 | 0,7 | 0,5 | 0,9 | 0,9 |
| Veronalaiset tulot valtionverotuksessa | 1 144,8 | 1 199,3 | 1 249,3 | 1 292,8 | 1 345,9 | 1 442,4 | 1 518,5 | 1 524,3 | 1 685,7 | 1 779,5 |

**11.9 YHTEISÖN TULOT, VARALLISUUS JA VEROT VUODELTA 2008 - 2011 TOIMITETUSSA VEROTUKSESSA
(1000 €)**

| | Osake- yhtiöt | Osuus- kunnat | Yhdis- tykset, säätiöt | Asunto- yhteisöt | Julkis- yhteisöt | Yhteis- etuudet | Yhteensä |
|------------------------|------------------|------------------|------------------------------|---------------------|---------------------|--------------------|----------|
| 2008 | | | | | | | |
| Verovelvollisia | 2 432 | 60 | 675 | 1 477 | 10 | 16 | 4 670 |
| Verotettava tulo | 112 826 | 3 124 | 1 079 | 1 231 | 17 | 126 | 118 402 |
| Vahvistettu tappio | 52 938 | 71 | 322 | 918 | - | 2 | 54 251 |
| Yhteisön tulovero yht. | 29 300 | 812 | 250 | 320 | 3 | 33 | 30 717 |
| Valtion osuus | 22 332 | 619 | 183 | 244 | 2 | 25 | 23 406 |
| Kuntien osuus | 6 455 | 179 | 61 | 71 | 1 | 7 | 6 774 |
| 2009 | | | | | | | |
| Verovelvollisia | 2 472 | 63 | 701 | 1 486 | 10 | 18 | 4 750 |
| Verotettava tulo | 88 706 | 2 968 | 1 582 | 514 | 119 | 132 | 94 022 |
| Vahvistettu tappio | 39 913 | 98 | 391 | 1 199 | 129 | 2 | 41 732 |
| Yhteisön tulovero yht. | 23 023 | 772 | 392 | 134 | 11 | 34 | 24 366 |
| Valtion osuus | 15 062 | 505 | 250 | 87 | - | 23 | 15 927 |
| Kuntien osuus | 7 374 | 247 | 132 | 43 | 10 | 11 | 7 817 |
| 2010 | | | | | | | |
| Verovelvollisia | 2 832 | 70 | 763 | 1 578 | 13 | 21 | 5 277 |
| Verotettava tulo | 115 848 | 4 253 | 1 118 | 2 161 | 45 | 57 | 123 482 |
| Vahvistettu tappio | 60 937 | 229 | 296 | 1 868 | 203 | 15 | 63 548 |
| Yhteisön tulovero yht. | 30 094 | 1 106 | 264 | 562 | 9 | 15 | 32 050 |
| Valtion osuus | 19 700 | 724 | 164 | 367 | 5 | 10 | 20 970 |
| Kuntien osuus | 9 626 | 354 | 93 | 180 | 4 | 5 | 10 262 |
| 2011 | | | | | | | |
| Verovelvollisia | 2 891 | 71 | 781 | 1 606 | 11 | 22 | 5 382 |
| Verotettava tulo | 165 458 | 7 785 | 1 116 | 1 114 | 264 | 219 | 175 956 |
| Vahvistettu tappio | 61 145 | 223 | 317 | 1 151 | 251 | 7 | 63 095 |
| Yhteisön tulovero yht. | 42 955 | 2 024 | 249 | 289 | 24 | 57 | 45 597 |
| Valtion osuus | 28 118 | 1 325 | 148 | 189 | - | 37 | 29 817 |
| Kuntien osuus | 13 741 | 647 | 94 | 92 | 22 | 18 | 14 615 |

11.10

MAKSUUNPANTU VALTIONVERO (1000 MK) MAKSAJARYHMITÄIN 1984 - 2001, (1000 €) 2002 - 2011

| Vero- vuosi | Tulo- vero | Luonnolliset henkilöt | | | Yhteensä | Tulo- vero | Yhteisöt ja kuolinpesät*) | | | Yhteensä | Kaikkiaan |
|----------------|---------------|-----------------------|-------------------|---------|----------|---------------|---------------------------|-------------------|--------------------|----------|-----------|
| | | Varalli- suusvero | Veron- korotus | | | | Varalli- suusvero | Veron- korotus | Täyden- nysvero | | |
| 1984 | 299 396 | 2 323 | 414 | 302 134 | 12 403 | 397 | 286 | - | 13 086 | 315 220 | |
| 1985 | 340 444 | 2 305 | 531 | 343 280 | 13 772 | 502 | 207 | - | 14 481 | 357 761 | |
| 1986 | 362 334 | 1 026 | 626 | 363 986 | 14 685 | 420 | 202 | - | 15 307 | 379 293 | |
| 1987 | 391 605 | 771 | 778 | 393 154 | 16 486 | 712 | 282 | - | 17 480 | 410 634 | |
| 1988 | 454 625 | 1 158 | 1 073 | 456 856 | 22 066 | 318 | 356 | - | 22 740 | 479 596 | |
| 1989 | 465 201 | 942 | 1 227 | 467 370 | 26 300 | 31 | 1 158 | - | 27 489 | 494 859 | |
| 1990 | 458 055 | 839 | 1 567 | 460 461 | 47 427 | 83 | 2 680 | - | 50 190 | 510 651 | |
| 1991 | 419 800 | 774 | 2 343 | 422 917 | 36 163 | 51 | 2 259 | - | 38 473 | 461 390 | |
| 1992 | 429 736 | 1 015 | 2 071 | 432 822 | 30 752 | 50 | 2 020 | - | 32 822 | 465 644 | |
| 1993 | 393 040 | 1 750 | 5 200 | 399 990 | 23 705 | 6 | 8 651 | 463 | 32 825 | 432 815 | |
| 1994 | 408 405 | 1 958 | 4 659 | 415 022 | 21 785 | 19 | 4 204 | 170 | 26 178 | 441 200 | |
| 1995 | 445 992 | 1 143 | 3 557 | 456 692 | 79 021 | 34 | 3 125 | 260 | 82 440 | 539 132 | |
| 1996 | 478 652 | 1 466 | 2 330 | 482 448 | 84 289 | 30 | 1 550 | 512 | 86 381 | 568 829 | |
| 1997 | 476 330 | 1 768 | 1 732 | 479 830 | 129 222 | 42 | 1 143 | 107 | 130 514 | 610 344 | |
| 1998 | 521 170 | 2 426 | 1 864 | 525 460 | 125 615 | 38 | 1 216 | 462 | 127 331 | 652 791 | |
| 1999 | 526 918 | 4 511 | 1 715 | 533 144 | 173 550 | 55 | 884 | 260 | 174 749 | 707 893 | |
| 2000 | 570 008 | 4 674 | 1 620 | 579 302 | 174 163 | 48 | 759 | 1 114 | 176 084 | 755 386 | |
| 2001 | 524 197 | 4 138 | 2 042 | 528 336 | 147 516 | 51 | 677 | 1 349 | 149 539 | 677 929 | |
| 2002 | 90 365 | 662 | 328 | 91 028 | 30 376 | 12 | 136 | 85 | 30 609 | 121 637 | |
| 2003 | 93 479 | 695 | 281 | 94 173 | 35 148 | 9 | 177 | 51 | 35 157 | 129 330 | |
| 2004 | 94 081 | 800 | 303 | 94 880 | 26 299 | 11 | 200 | 1 | 26 511 | 121 391 | |
| 2005 | 98 400 | 607 | 202 | 99 209 | 27 946 | 14 | 169 | - | 28 129 | 127 338 | |
| 2006 | 93 358 | - | 149 | 93 507 | 26 481 | - | 94 | - | 26 575 | 120 082 | |
| 2007 | 94 720 | - | 211 | 94 931 | 32 075 | - | 105 | - | 32 180 | 127 111 | |
| 2008 | 93 135 | - | 300 | 93 435 | 30 717 | - | 96 | - | 30 813 | 124 248 | |
| 2009 | 74 846 | - | 174 | 75 020 | 24 366 | - | 128 | - | 24 494 | 99 514 | |
| 2010 | 81 626 | - | 183 | 81 809 | 32 050 | - | 94 | - | 32 144 | 113 953 | |
| 2011 | 89 061 | - | 281 | 89 342 | 45 597 | - | 119 | - | 45 716 | 135 058 | |

*) Kuolinpesät ja henkilöyhtiöt mukana vuoteen 1992 asti.

12 KUNNALLISTALOUS

12.1 PORIN KAUPUNGIN MENOJEN KEHITYS PÄÄLUOKITTAIN 2009 - 2012 SEKÄ %-OSUUS KOKONAISME- NOISTA

| | Menot 1000 € 2009 | Osuus% kok. menoista | Menot 1000 € 2010 | Osuus% kok. menoista | Menot 1000 € 2011 | Osuus% kok. menoista | Menot 1000 € 2012 | Osuus% kok. menoista |
|------------------------------|-------------------------|----------------------------|-------------------------|----------------------------|-------------------------|----------------------------|-------------------------|----------------------------|
| Yleishallinto | 35 499 | 5,5 | 35 509 | 4,5 | 37 765 | 4,7 | 33 332 | 4,8 |
| Sosiaali- ja terveystalvet | 253 092 | 39,4 | 295 756 | 37,8 | 318 306 | 40,0 | 300 542 | 43,6 |
| Opetus- ja kulttuuripalvelut | 160 110 | 24,9 | 174 312 | 22,2 | 181 143 | 22,8 | 120 744 | 17,5 |
| Yhdyskuntapalvelut | 57 428 | 8,9 | 90 477 | 11,5 | 80 110 | 10,1 | 69 220 | 10,0 |
| Muut palvelut | 39 107 | 6,1 | 41 331 | 5,3 | 49 416 | 6,2 | 43 198 | 6,3 |
| Liiketoiminta | 53 141 | 8,3 | 65 167 | 8,3 | 65 487 | 8,2 | 57 695 | 8,4 |
| Rahoitusosa | 7 064 | 1,1 | 6 105 | 0,8 | 3 688 | 0,5 | 6 998 | 1,0 |
| Investointiosa | 37 726 | 5,9 | 74 797 | 9,5 | 59 771 | 7,5 | 57 860 | 8,4 |
| Menot yhteensä | 643 167 | 100,0 | 783 454 | 100,0 | 795 686 | 100,0 | 689 589 | 100,0 |
| Toimintamenot | 596 881 | 92,8 | 701 808 | 89,6 | 731 414 | 91,9 | 729 417 | 105,8 |

Yhdyskuntapalvelut sisältää teknisen palvelun ja omat toimitilat (ei palo- ja pelastustointia)
Sosiaalivirasto ja terveystalvet yhdistyneet vuonna 2009 perusturvavirastoksi.

12.2 TULOJEN KEHITYS PÄÄLUOKITTAIN VUOSINA 2009 - 2012 SEKÄ %-OSUUS KOKONAISTULOISTA

| | Tulot 1000 € 2009 | Osuus% kok. tuloista | Tulot 1000 € 2010 | Osuus% kok. tuloista | Tulot 1000 € 2011 | Osuus% kok. tuloista | Tulot 1000 € 2012 | Osuus% kok. tuloista |
|-----------------------------------|-------------------------|----------------------------|-------------------------|----------------------------|-------------------------|----------------------------|-------------------------|----------------------------|
| Yleishallinto | 16 839 | 2,6 | 18 369 | 2,5 | 15 807 | 2,2 | 4 720 | 0,7 |
| Sosiaali- ja terveystalvet | 36 433 | 5,6 | 76 642 | 10,2 | 81 449 | 11,2 | 78 133 | 12,2 |
| Opetus ja kulttuuripalvelut | 61 307 | 9,4 | 61 105 | 8,2 | 20 787 | 2,9 | 16 085 | 2,5 |
| Yhdyskuntapalvelut | 56 075 | 8,6 | 78 627 | 10,5 | 62 505 | 8,6 | 35 090 | 5,5 |
| Muut palvelut | 30 671 | 4,7 | 38 181 | 5,1 | 50 781 | 7,0 | 31 214 | 4,9 |
| Liiketoiminta | 64 930 | 10,0 | 80 125 | 10,7 | 80 717 | 11,1 | 38 102 | 5,9 |
| Investointiosa | 8 226 | 1,3 | 11 326 | 1,5 | 7 245 | 1,0 | 6 251 | 1,0 |
| Rahoitusosa | 248 300 | 38,3 | 15 646 | 2,1 | 20 494 | 2,8 | 13 958 | 2,2 |
| Verotulot | 227 501 | 35,1 | 253 213 | 33,8 | 263 302 | 36,2 | 277 155 | 43,3 |
| Valtionosuudet (jakamaton) | 126 032 | 19,4 | 116 417 | 15,5 | 124 088 | 17,0 | 139 952 | 21,8 |
| Tulot yhteensä | 648 813 | 100,0 | 749 651 | 100,0 | 727 175 | 100,0 | 640 660 | 100,0 |
| Toimintatulot | 220 883 | 34,0 | 308 038 | 41,1 | 316 451 | 43,5 | 326 046 | 50,9 |

Koulutusviraston, Palmgren konservatorion ja ammattiopiston valtionosuudet kohdistettu vuonna 2009 jakamattomiin valtionosuuksiin.
Sosiaalivirasto ja terveystalvet yhdistyneet vuonna 2009 perusturvavirastoksi.

| INVESTOINNIT 1 000 € | TA 2012 alkuperäinen | | | TA 2012 muutettu | | | TP 2012 toteutuma | | | POIKKEAMA muutettu - toteutuma | | |
|---|-------------------------|-------|---------|---------------------|-------|---------|----------------------|-------|---------|-----------------------------------|-------|-------|
| | menot | tulot | netto | menot | tulot | netto | menot | tulot | netto | menot | tulot | netto |
| 05 Hallintopalvelut / talonrakennus | 200 | 0 | -200 | 0 | 0 | 0 | 0 | 0 | 0 | 0 | 0 | 0 |
| 07 Työllisyyden hoito / irtain omaisuus | 70 | 0 | -70 | 70 | 0 | -70 | 55 | 0 | -55 | 15 | 0 | 15 |
| 08 IT-palvelut / irtain omaisuus | 700 | 0 | -700 | 983 | 0 | -983 | 867 | 0 | -867 | 116 | 0 | 116 |
| 10 Talouspalvelut | 12 677 | 0 | -12 677 | 13 610 | 0 | -13 610 | 13 467 | 9 | -13 458 | 143 | 9 | 152 |
| irtain omaisuus | 10 | 0 | -10 | 10 | 0 | -10 | 0 | 0 | 0 | 10 | 0 | 10 |
| kuntayhtymät | 283 | 0 | -283 | 283 | 0 | -283 | 286 | 0 | -286 | -3 | 0 | -3 |
| muu yhteistoiminta | 200 | 0 | -200 | 0 | 0 | 0 | 0 | 0 | 0 | 0 | 0 | 0 |
| arvopaperit | 12 183 | 0 | -12 183 | 13 317 | 0 | -13 317 | 13 181 | 9 | -13 172 | 136 | 9 | 145 |
| 17 Hankintapalvelut / irtain omaisuus | 25 | 0 | -25 | 25 | 0 | -25 | 4 | 0 | -4 | 21 | 0 | 21 |
| 20 Perusturvatoimi | 9 550 | 0 | -9 550 | 12 649 | 0 | -12 649 | 12 609 | 358 | -12 252 | 40 | 358 | 397 |
| talonrakennus | 9 300 | 0 | -9 300 | 12 399 | 0 | -12 399 | 12 394 | 0 | -12 394 | 5 | 0 | 5 |
| irtain omaisuus | 250 | 0 | -250 | 250 | 0 | -250 | 216 | 358 | 142 | 34 | 358 | 392 |
| 25 Perus- ja lukiokoulutus | 4 500 | 0 | -4 500 | 5 202 | 0 | -5 202 | 4 814 | 0 | -4 814 | 389 | 0 | 389 |
| talonrakennus | 4 400 | 0 | -4 400 | 5 028 | 0 | -5 028 | 4 640 | 0 | -4 640 | 388 | 0 | 388 |
| irtain omaisuus | 100 | 0 | -100 | 174 | 0 | -174 | 173 | 0 | -173 | 0 | 0 | 0 |
| 26 Palmgren-konservatorio / irtain | 40 | 0 | -40 | 1 | 0 | -1 | 0 | 0 | 0 | 1 | 0 | 1 |
| 27 Työväenopisto | 120 | 0 | -120 | 121 | 0 | -121 | 90 | 0 | -90 | 31 | 0 | 31 |
| talonrakennus | 100 | 0 | -100 | 101 | 0 | -101 | 75 | 0 | -75 | 25 | 0 | 25 |
| irtain omaisuus | 20 | 0 | -20 | 20 | 0 | -20 | 14 | 0 | -14 | 6 | 0 | 6 |
| 28 Päivähoito ja varhaiskasvatus | 750 | 0 | -750 | 899 | 0 | -899 | 890 | 0 | -890 | 9 | 0 | 9 |
| talonrakennus | 700 | 0 | -700 | 849 | 0 | -849 | 849 | 0 | -849 | 0 | 0 | 0 |
| irtain omaisuus | 50 | 0 | -50 | 50 | 0 | -50 | 41 | 0 | -41 | 9 | 0 | 9 |
| 42 Kirjasto | 335 | 0 | -335 | 228 | 0 | -228 | 69 | 0 | -69 | 160 | 0 | 160 |
| talonrakennus | 215 | 0 | -215 | 100 | 0 | -100 | 10 | 0 | -10 | 90 | 0 | 90 |
| irtain omaisuus | 120 | 0 | -120 | 128 | 0 | -128 | 59 | 0 | -59 | 70 | 0 | 70 |
| 43 Porin teatteri / talonrakennus | 462 | 0 | -462 | 200 | 0 | -200 | 5 | 0 | -5 | 195 | 0 | 195 |
| 46 Pori Sinfonietta | 50 | 0 | -50 | 50 | 0 | -50 | 33 | 0 | -33 | 17 | 0 | 17 |
| 47 Satakunnan museo | 225 | 0 | -225 | 237 | 0 | -237 | 171 | 0 | -171 | 66 | 0 | 66 |
| talonrakennus | 202 | 0 | -202 | 214 | 0 | -214 | 148 | 0 | -148 | 66 | 0 | 66 |
| irtain omaisuus | 23 | 0 | -23 | 23 | 0 | -23 | 22 | 0 | -22 | 0 | 0 | 0 |
| 49 Taidemuseo | 324 | 0 | -324 | 588 | 0 | -588 | 505 | 0 | -505 | 84 | 0 | 84 |
| talonrakennus | 284 | 0 | -284 | 558 | 0 | -558 | 475 | 0 | -475 | 83 | 0 | 83 |
| irtain omaisuus | 40 | 0 | -40 | 30 | 0 | -30 | 30 | 0 | -30 | 0 | 0 | 0 |
| 50 Taidekoulu | 60 | 0 | -60 | 1 | 0 | -1 | 0 | 0 | 0 | 1 | 0 | 1 |
| talonrakennus | 52 | 0 | -52 | 0 | 0 | 0 | 0 | 0 | 0 | 0 | 0 | 0 |
| irtain omaisuus | 8 | 0 | -8 | 1 | 0 | -1 | 0 | 0 | 0 | 1 | 0 | 1 |
| 51 Vapaa-aikahallinto | 2 030 | 513 | -1 517 | 2 275 | 513 | -1 762 | 1 745 | 0 | -1 745 | 530 | -513 | 17 |
| talonrakennus | 1 790 | 513 | -1 277 | 2 000 | 513 | -1 487 | 1 484 | 0 | -1 484 | 515 | -513 | 2 |
| urheilu- ja ulkoilualueet | 210 | 0 | -210 | 246 | 0 | -246 | 231 | 0 | -231 | 15 | 0 | 15 |
| irtain omaisuus | 30 | 0 | -30 | 30 | 0 | -30 | 30 | 0 | -30 | 0 | 0 | 0 |
| 64 Porilab / irtain omaisuus | 36 | 0 | -36 | 36 | 0 | -36 | 36 | 0 | -36 | 0 | 0 | 0 |
| 65 Ympäristövirasto / talonrakennus | 600 | 0 | -600 | 1 007 | 0 | -1 007 | 1 006 | 0 | -1 006 | 1 | 0 | 1 |
| 66 Satakunnan Pelastuslaitos / irtain | 2 200 | 600 | -1 600 | 2 200 | 600 | -1 600 | 2 291 | 824 | -1 467 | -91 | 224 | 133 |
| 69 Väantiö Oy / talonrakennus | 0 | 0 | 0 | 1 338 | 0 | -1 338 | 1 338 | 0 | -1 338 | 0 | 0 | 0 |
| 72 Tekninen palvelukeskus | 11 325 | 2 385 | -8 940 | 13 071 | 2 985 | -10 086 | 11 645 | 5 021 | -6 624 | 1 426 | 2 036 | 3 461 |
| kiinteä omaisuus | 1 270 | 1 885 | 615 | 1 620 | 2 235 | 615 | 1 316 | 5 021 | 3 704 | 304 | 2 786 | 3 089 |
| liikenneväylät | 6 060 | | -6 060 | 7 013 | 0 | -7 013 | 6 707 | 0 | -6 707 | 306 | 0 | 306 |
| puistot ja leikkipaikat | 450 | | -450 | 490 | 0 | -490 | 490 | 0 | -490 | 0 | 0 | 0 |
| irtain omaisuus | 450 | | -450 | 428 | 0 | -428 | 379 | 0 | -379 | 48 | 0 | 48 |
| muu toiminta | 3 095 | 500 | -2 595 | 3 520 | 750 | -2 770 | 2 752 | 0 | -2 752 | 768 | -750 | 18 |
| 73 Ajoneuvokeskus / irtain omaisuus | 800 | 0 | -800 | 800 | 0 | -800 | 825 | 0 | -825 | -25 | 0 | -25 |
| 74 Pysäköinninvalvonta / irtain | 45 | 0 | -45 | 45 | 0 | -45 | 46 | 0 | -46 | -1 | 0 | -1 |
| 76 Toimitilat / talonrakennus | 3 700 | 0 | -3 700 | 3 826 | 0 | -3 826 | 3 778 | 0 | -3 778 | 48 | 0 | 48 |

| | | | | | | | | | | | | |
|-------------------------------------|---------------|--------------|----------------|---------------|--------------|----------------|---------------|--------------|----------------|--------------|-------------|--------------|
| 78 Porin Palveluliikelaitos | 280 | 0 | -280 | 280 | 0 | -280 | 505 | 0 | -505 | -225 | 0 | -225 |
| 79 Porin Satama | 6 000 | 0 | -6 000 | 2 535 | 0 | -2 535 | 1 942 | 0 | -1 942 | 593 | 0 | 593 |
| 80 Porin Vesi | 5 000 | 0 | -5 000 | 4 000 | 0 | -4 000 | 4 901 | 0 | -4 901 | -901 | 0 | -901 |
| 81 Porin Jätehuolto | 200 | 0 | -200 | 200 | 0 | -200 | 150 | 0 | -150 | 50 | 0 | 50 |
| 82 Vesihuollon yleinen kehittäminen | 330 | 0 | -330 | 329 | 0 | -329 | 326 | 0 | -326 | 3 | 0 | 3 |
| 84 Tuottamattoman omaisuuden myynti | 0 | 2 300 | 2 300 | 0 | 2 300 | 2 300 | 0 | 40 | 40 | 0 | -2 260 | -2 260 |
| Investoinnit yhteensä | 62 633 | 5 798 | -56 835 | 66 807 | 6 398 | -60 409 | 64 112 | 6 251 | -57 860 | 2 695 | -147 | 2 549 |

12.4

RAHASTOJEN PÄÄOMA VUODEN LOPUSSA 1998 - 2012

| 1 000 markkina | | | | | | | | | | |
|---------------------------------|---------------------------|------------------------------|------|----------|-----------------------------|----------------------------|---------|----------|--------------------------|------------------------|
| O M A T R A H A S T O T | | | | | | | | | | |
| E r i t y i s k a t t e i s e t | | | | | Y l e i s k a t t e i s e t | | | | | |
| Maan- hank- rahasto | Raken- nus- rahasto | Veron- tasaus- rahasto | Muut | Yhteensä | Käyttö- rahasto | Liike- lait. rahasto | Muut | Yhteensä | Omat rahastot yht. | Lahjoitus- rahastot |
| 1998 | - | - | - | - | - | - | 90 621 | 90 621 | 90 621 | 10 554 |
| 1999 | - | - | - | - | - | - | 158 940 | 158 940 | 158 940 | 14 051 |
| 2000 | - | - | - | - | - | - | 172 600 | 172 600 | 172 600 | 13 656 |
| 2001 | - | - | - | - | - | - | 179 221 | 179 221 | 179 221 | 11 325 |

*) Verontasaus- ja varausrahasto, yhdistetty verontasaus- ja liikelaivosrahastot

| 1 000 euroina | | | | | | | | | | |
|---------------------------------|---------------------------|------------------------------|------|----------|-----------------------------|----------------------------|--------|----------|--------------------------|------------------------|
| O M A T R A H A S T O T | | | | | | | | | | |
| E r i t y i s k a t t e i s e t | | | | | Y l e i s k a t t e i s e t | | | | | |
| Maan- hank- rahasto | Raken- nus- rahasto | Veron- tasaus- rahasto | Muut | Yhteensä | Käyttö- rahasto | Liike- lait. rahasto | Muut | Yhteensä | Omat rahastot yht. | Lahjoitus- rahastot |
| 2002 | - | - | - | - | - | - | 30 627 | 30 627 | 30 627 | 1 619 |
| 2003 | - | - | - | - | - | - | 33 399 | 33 399 | 33 399 | 1 849 |
| 2004 | - | - | - | - | - | - | 35 350 | 35 350 | 35 350 | 2 122 |
| 2005 | - | - | - | - | - | - | 36 266 | 36 266 | 36 266 | 2 284 |
| 2006 | - | - | - | - | - | - | 36 054 | 36 054 | 36 054 | 2 848 |
| 2007 | - | - | - | - | - | - | 36 701 | 36 701 | 36 701 | 2 823 |
| 2008 | - | - | - | - | - | - | 35 871 | 35 871 | 35 871 | 2 013 |
| 2009 | - | - | - | - | - | - | 35 790 | 35 790 | 35 790 | 2 652 |
| 2010 | - | - | - | - | - | - | 36 091 | 36 091 | 36 091 | 3 114 |
| 2011 | - | - | - | - | - | - | 36 091 | 36 091 | 37 450 | 2 237 |
| 2012 | - | - | - | - | - | - | 26 348 | 26 348 | 26 348 | 2 359 |

12.5

PALKKAMENOT, VALTIONOSUUDET JA KORVAUKSET SEKÄ VEROTULOT 1998 - 2012

| Vuosi | Palkkamenot | | Valtionosuudet ja korvaukset | | | | Verotulot 1000 mk | Kasvu- % | % kokonais- tuloista | Verotulot asukasta kohti mk |
|-------|-------------|----------------------------|------------------------------|---------------------------|---------------------------|----------------------------|----------------------|-------------|----------------------------|--------------------------------------|
| | 1000 mk | % kokonais- menoista | Tulou- tettu 1000 mk | Pois- tettu 1000 mk | Netto- tulo 1000 mk | % kokonais- tuloista | | | | |
| 1998 | 806 128 | 29,4 | 490 477 | - | - | 18,6 | 907 467 | 4,6 | 34,3 | 11 852 |
| 1999 | 812 209 | 29,6 | 505 181 | - | - | 18,6 | 924 715 | 1,9 | 34,1 | 12 107 |
| 2000 | 866 440 | 32,0 | 529 099 | - | - | 20,0 | 1 108 782 | 2,0 | 41,8 | 14 541 |
| 2001 | 884 103 | 30,6 | 564 192 | - | - | 19,5 | 1 096 287 | -1,1 | 37,8 | 14 423 |

| Vuosi | Palkkamenot (tuloslask. palkat) | | Valtionosuudet ja korvaukset | | | | Verotulot 1000 € | Kasvu- % | % kokonais- tuloista | Verotulot asukasta kohti € |
|-------|------------------------------------|----------------------------|------------------------------|--------------------------|--------------------------|----------------------------|---------------------|-------------|----------------------------|-------------------------------------|
| | 1000 € | % kokonais- menoista | Tulou- tettu 1000 € | Pois- tettu 1000 € | Netto- tulo 1000 € | % kokonais- tuloista | | | | |
| 2002 | 154 986 | 30,1 | 103 081 | - | - | 19,6 | 186 500 | +1,1 | 35,4 | 2 453 |
| 2003 | 168 526 | 31,5 | 113 251 | - | - | 20,9 | 183 084 | -1,8 | 33,8 | 2 402 |
| 2004 | 175 938 | 31,2 | 117 645 | - | - | 21,0 | 186 356 | +1,8 | 33,3 | 2 447 |
| 2005 | 181 389 | 30,6 | 123 331 | - | - | 21,8 | 185 079 | -0,7 | 32,7 | 2 431 |
| 2006 | 182 295 | 32,5 | 135 829 | - | - | 23,1 | 196 683 | +6,3 | 33,5 | 2 582 |
| 2007 | 187 354 | 32,6 | 141 741 | - | - | 25,4 | 205 945 | +4,7 | 37,0 | 2 701 |
| 2008 | 197 277 | 31,6 | 163 907 | - | - | 27,0 | 224 288 | +8,9 | 37,0 | 2 941 |
| 2009 | 206 178 | 32,1 | 175 220 | - | - | 27,0 | 227 501 | +1,4 | 35,1 | 2 978 |
| 2010 | 229 573 | 32,1 | 162 805 | - | - | 23,0 | 253 213 | +1,3 | 35,7 | 3 050 |
| 2011 | 235 894 | 37,2 | 170 669 | - | - | 25,7 | 263 302 | +4,0 | 39,6 | 3 171 |
| 2012 | 221 417 | 34,0 | 139 952 | - | - | 20,9 | 277 155 | +5,3 | 41,3 | 3 334 |

12.6 KAUPUNGIN LIKELAITOSTEN YLIJÄÄMÄ/ALIJÄÄMÄ 2002 – 2012

| Vuosi | Energialaitos 1000 € | Porin Jätehuolto 1000 € | Porin Vesi 1000 € | Porin Satama 1000 € | Yhteensä 1000 € |
|-------|-------------------------|----------------------------|----------------------|------------------------|--------------------|
| 2002 | 7 870 | 920 | 2 038 | 2 151 | 12 979 |
| 2003 | 3 447 | 678 | 943 | 1 238 | 6 306 |
| 2004 | 6 466 | 478 | -92 | 853 | 7 705 |
| 2005 | 4 206 | 811 | 1 166 | -1 648 | 4 535 |
| 2006 | - | 1 435 | 1 457 | 2 637 | 5 529 |
| 2007 | - | 1 037 | 3 309 | 1 481 | 5 827 |
| 2008 | - | 409 | 2 750 | 996 | 4 155 |
| 2009 | - | 310 | 3 407 | 1 773 | 5 490 |
| 2010 | - | 394 | 7 034 | -120 | 7 308 |
| 2011 | - | 415 | 614 | -85 | 944 |
| 2012 | - | -86 | 592 | -3 263 | -2 757 |

12.7 KASSAVARAT JA TALLETUKSET SEKÄ LAINAT VUODEN LOPUSSA 1993 - 2012

| Vuosi | Kassavarat ja talletukset 1000 mk | % seuraavan vuoden talousarvion loppusummasta | TALOUSARVIOLAINAT | | KOKO VELKAMÄÄRÄ | |
|-------|---|---|-------------------|-------------------------|-----------------|-------------------------|
| | | | 1000 mk | Asukasta kohti mk | 1000 mk | Asukasta kohti mk |
| 1993 | 208 540 | 9,0 | 461 814 | 6 050 | 486 116 | 6 368 |
| 1994 | 199 337 | 8,2 | 407 301 | 5 330 | 456 764 | 5 977 |
| 1995 | 207 541 | 9,4 | 367 951 | 4 806 | 419 741 | 5 482 |
| 1996 | 285 418 | 12,0 | 450 537 | 5 880 | 456 442 | 5 957 |
| 1997 | 187 266 | 7,4 | 407 743 | 5 321 | 417 241 | 5 445 |
| 1998 | 85 666 | 3,5 | 419 510 | 5 479 | 422 244 | 5 514 |
| 1999 | 81 180 | 3,2 | 416 249 | 5 450 | 457 835 | 5 995 |
| 2000 | 40 473 | 1,5 | 428 996 | 5 644 | 490 544 | 6 436 |
| 2001 | 71 848 | 2,5 | 428 517 | 5 638 | 428 517 | 5 638 |

| Vuosi | Kassavarat ja talletukset 1000 € | % seuraavan vuoden talousarvion loppusummasta | TALOUSARVIOLAINAT | | KOKO VELKAMÄÄRÄ | |
|-------|--|---|-------------------|------------------------|-----------------|------------------------|
| | | | 1000 € | Asukasta kohti € | 1000 € | Asukasta kohti € |
| 2002 | 21 250 | 4,0 | 72 586 | 955 | 72 586 | 956 |
| 2003 | 22 919 | 3,3 | 72 293 | 949 | 72 293 | 949 |
| 2004 | 18 353 | 3,4 | 71 458 | 938 | 71 458 | 938 |
| 2005 | 7 393 | 1,4 | 86 927 | 1 141 | 86 927 | 1 168 |
| 2006 | 10 247 | 1,9 | 94 538 | 1 241 | 94 538 | 1 503 |
| 2007 | 7 543 | 3,8 | 104 761 | 1 374 | 122 462 | 1 584 |
| 2008 | 26 287 | 12,8 | 109 790 | 1 374 | 142 041 | 1 830 |
| 2009 | 20 621 | 5,8 | 116 211 | 1 521 | 128 982 | 1 647 |
| 2010 | 20 818 | 5,6 | 148 261 | 1 786 | 158 261 | 1 906 |
| 2011 | 6 291 | 1,6 | 166 834 | 2 009 | 182 197 | 2 194 |
| 2012 | 18 104 | 2,3 | 196 628 | 2 366 | 216 629 | 2 606 |

12.8 KAUPUNGIN VAKINAISESSA PALVELUKSESSA OLEVAN HENKILÖKUNNAN MÄÄRÄ 1993 – 2012

| Vuosi | Työsuhteessa | | Yhteensä | Kaikki yhteensä |
|-------|-------------------|----------------|----------|-----------------|
| | Kuukausi-palkalla | Tunti-palkalla | | |
| 1993 | 4 124 | 559 | | 4 683 |
| 1994 | 4 122 | 529 | | 4 651 |
| 1995 | 4 029 | 508 | | 4 537 |
| 1996 | 3 972 | 489 | | 4 461 |
| 1997 | 4 158 | 498 | | 4 656 |
| 1998 | 4 174 | 484 | | 4 658 |
| 1999 | 4 197 | 472 | | 4 669 |
| 2000 | 4 197 | 468 | | 4 665 |
| 2001 | 4 237 | 462 | | 4 699 |
| 2002 | 4 244 | 449 | | 4 693 |
| 2003 | 4 454 | 439 | | 4 893 |
| 2004 | 4 542 | 440 | | 4 982 |
| 2005 | 4 516 | 430 | | 4 946 |
| 2006 | 4 471 | 356 | | 4 827 |
| 2007 | 4 565 | 353 | | 4 918 |
| 2008 | 4 726 | 345 | | 5 071 |
| 2009 | 4 769 | 334 | | 5 103 |
| 2010 | 5 304 | 321 | | 5 625 |
| 2011 | 5 289 | 405 | | 5 694 |
| 2012 | 5 051 | 300 | | 5 351 |

12.9 KAUPUNGIN PALVELUKSESSA OLEVA HENKILÖSTÖ PALVELUSUHTEN PYSYVYYDEN MUKAAN 2009 – 2012

| Palvelusuhde | 2009 | | | | 2010 | | | |
|---|--------------|--------------|--------------|--------------|--------------|--------------|--------------|--------------|
| | 31.3. | 30.6. | 30.9. | 31.12. | 31.3. | 30.6. | 30.9. | 31.12. |
| Toistaiseksi voimassa olevassa virka- ja työsuhteessa olevat | | | | | | | | |
| - Viranhaltijat ja työntekijät | 5 083 | 5 104 | 5 111 | 5 103 | 5 584 | 5 577 | 5 612 | 5 625 |
| Määräaikaisessa virka- tai työsuhteessa olevat | | | | | | | | |
| - Sijaiset | 531 | 619 | 549 | 630 | 632 | 876 | 627 | 717 |
| - Muut määräaikaiset | 781 | 770 | 775 | 742 | 715 | 833 | 697 | 680 |
| Yhteensä | 1 312 | 1 389 | 1 342 | 1 372 | 1 347 | 1 709 | 1 324 | 1 397 |
| TYÖLLISTETYT | 321 | 320 | 335 | 230 | 294 | 367 | 377 | 380 |
| KAIKKI YHTEENSÄ | 6 716 | 6 813 | 6 770 | 6 705 | 7 225 | 7 653 | 7 313 | 7 402 |
| | | | | | | | | |
| Palvelusuhde | 2011 | | | | 2012 | | | |
| | 31.3. | 30.6. | 30.9. | 31.12. | 31.3. | 30.6. | 30.9. | 31.12. |
| Toistaiseksi voimassa olevassa virka- ja työsuhteessa olevat | | | | | | | | |
| - Viranhaltijat ja työntekijät | 5 635 | 5 653 | 5 703 | 5 703 | 5 356 | 5 360 | 5 383 | 5 352 |
| Määräaikaisessa virka- tai työsuhteessa olevat | | | | | | | | |
| - Sijaiset | 777 | | | | 1 372 | | | |
| - Muut määräaikaiset | 796 | | | | 63 | | | |
| Yhteensä | 1 573 | 1 791 | 1 444 | 1 519 | 1 435 | 1 606 | 1 094 | 1 214 |
| TYÖLLISTETYT | 404 | 404 | 410 | 336 | 314 | 295 | 273 | 201 |
| KAIKKI YHTEENSÄ | 7 612 | 7 848 | 7 557 | 7 558 | 7 105 | 7 261 | 6 750 | 6 767 |

12.10 KAUPUNGIN HENKILÖKUNNAN MÄÄRÄ HALLINTOKUNNITTAIN 31.12.2012

| Hallintokunta | Kaikki Yhteensä | Vakituiset | Määrä- aikaiset | Työllistetyt | Muut tilapäiset |
|-------------------------------|--------------------|--------------|--------------------|--------------|--------------------|
| Ajoneuvokeskus | 4 | 4 | 0 | 0 | 0 |
| Hallintokeskus | 234 | 157 | 23 | 54 | 0 |
| Kansalaisopisto | 112 | 8 | 104 | 0 | 0 |
| Kulttuuritoimi | 193 | 166 | 22 | 5 | 0 |
| Oppisopimuskoulutus | 14 | 12 | 2 | 0 | 0 |
| Palmgren-konservatorio | 69 | 35 | 34 | 0 | 0 |
| Perus- ja lukiokoulutus | 872 | 714 | 138 | 18 | 2 |
| Perusturva | 2 659 | 2 076 | 541 | 39 | 3 |
| Porin Jätehuolto | 17 | 15 | 0 | 2 | 0 |
| Porin Palveluliikelaitos | 793 | 639 | 88 | 29 | 37 |
| Porin Satama | 56 | 55 | 1 | 0 | 0 |
| Porin Vesi | 77 | 70 | 6 | 0 | 1 |
| Pysäköinninvalvonta | 10 | 9 | 1 | 0 | 0 |
| Päivähoito ja varhaiskasvatus | 701 | 579 | 97 | 25 | 0 |
| Satakunnan Pelastuslaitos | 305 | 252 | 53 | 0 | 0 |
| Satakunnan Työterveyspalvelut | 48 | 44 | 4 | 0 | 0 |
| Tarkastustoimi | 6 | 4 | 2 | 0 | 0 |
| Tekninen palvelukeskus | 408 | 374 | 16 | 7 | 11 |
| Vapaa-aika | 112 | 79 | 14 | 19 | 0 |
| Ympäristövirasto | 77 | 60 | 14 | 3 | 0 |
| YHTEENSÄ | 6 767 | 5 352 | 1 160 | 201 | 54 |

13 ENERGIAHUOLTO, KUNNALLISET LIKELAITOKSET JA KUNNALLISTEKNISET TYÖT

13.1 SÄHKÖLAITOSTOIMINTA 2004 - 2012

| | | 2004 | 2005 | 2006 | 2007 | 2008 | 2009 | 2010 | 2011 | 2012 |
|-----------------------|-----|--------|--------|--------|--------|--------|--------|--------|--------|--------|
| Kuluttajien lukumäärä | | 46 770 | 47 240 | 48 607 | 49 527 | 51 227 | 48 750 | 50 818 | 54 731 | 56 833 |
| Sähkön myynti | GWh | 626 | 634 | 820 | 874 | 907 | 1 124 | 1 185 | 1 122 | 1 338 |
| Sähkön myynti | M€ | 19,5 | 19,5 | 28,3 | 31,5 | 38,9 | 54,2 | 56,4 | 57,1 | 64,3 |
| Sähkön siirto | M€ | 15,2 | 15,3 | 15,6 | 15,7 | 17,4 | 19,4 | 22,3 | 24,0 | 24,7 |
| Investoinnit | M€ | 9,8 | 6,8 | 17,8 | 11,0 | 16,6 | 16,2 | 16,6 | 16,1 | 22,2 |
| Jakelumuuntamot | kpl | 1 082 | 1 086 | 1 047 | 1 054 | 1 063 | 1 068 | 1 076 | 1 146 | 1 117 |
| Sähköverkosto | km | 3 056 | 3 147 | 3 227 | 3 233 | 3 292 | 3 294 | 3 383 | 3 393 | 3 128 |
| Katuvaloja | kpl | 18 507 | 18 723 | 19 273 | 19 767 | | | | | |
| Henkilökunta | | 143 | 137 | 279 | 285 | 289 | 279 | 274 | 281 | 291 |

13.2 SÄHKÖN HANKINTA 2003 - 2012

| | | 2003 | 2004 | 2005 | 2006 | 2007 | 2008 | 2009 | 2010 | 2011 | 2012 |
|------------------------------|--|------|------|------|------|------|------|-------|-------|-------|-------|
| | | GWh | GWh | GWh | GWh | GWh | GWh | GWh | GWh | GWh | GWh |
| TUOTANTO | | | | | | | | | | | |
| PVO-lämpövoima Oy | | 312 | 266 | 63 | 200 | 218 | 171 | 201 | 184 | 96 | 67 |
| Länsi-Suomen Voima Oy | | 32 | 65 | 62 | 52 | 60 | 80 | 48 | 48 | 57 | 82 |
| Porin Prosessivoima Oy | | | | | | | 28 | 171 | 182 | 138 | 155 |
| Pori Energia Oy | | 272 | 227 | 238 | 233 | 233 | 178 | 87 | 110 | 119 | 115 |
| Tuulivoima | | 3,2 | 5,1 | 7,4 | 7,5 | 7,6 | 7,7 | 8,0 | 9 | 11 | 12 |
| Yhteensä | | 619 | 563 | 370 | 493 | 519 | 465 | 515 | 533 | 421 | 431 |
| OSTO | | | | | | | | | | | |
| IVO/TSM/TXU | | 0 | 0 | 0 | 0 | 0 | 0 | 0 | 0 | 0 | 0 |
| Tilapäisosto LSY/Sähköpörssi | | 97 | 63 | 264 | 327 | 356 | 442 | 609 | 652 | 701 | 907 |
| Yhteensä | | 97 | 63 | 264 | 327 | 356 | 442 | 609 | 652 | 701 | 907 |
| KOKONAISHANKINTA | | 716 | 626 | 634 | 820 | 875 | 907 | 1 124 | 1 185 | 1 122 | 1 338 |
| Energia | | 716 | 626 | 634 | 820 | 875 | 907 | 1 124 | 1 185 | 1 122 | 1 338 |
| Tehouippu (MW) | | 130 | 115 | 117 | 143 | 149 | 146 | 201 | 222 | 233 | 246 |

13.3 KAUKOLÄMPÖTOIMINTA 2003 - 2012

| | | 2003 | 2004 | 2005 | 2006 | 2007 | 2008 | 2009 | 2010 | 2011 | 2012 |
|-----------------------------------|---------------------|-------|-------|-------|-------|-------|-------|-------|-------|-------|-------|
| Lämpökeskuksen teho | MW | 297 | 311 | 311 | 311 | 356 | 356 | 369 | 369 | 369 | 369 |
| Liittymisteho | MW | 282 | 297 | 304 | 306 | 314 | 320 | 326 | 349 | 347 | 365 |
| Kuluttajien lukumäärä | | 1 015 | 1 088 | 1 153 | 1 288 | 1 379 | 1 478 | 1 574 | 1 597 | 1 637 | 1 689 |
| Kuluttajien rakennus- tilavuus | milj,m ³ | 13,3 | 13,7 | 13,9 | 14,2 | 14,4 | 14,6 | 14,8 | 15,0 | 16,8 | 17,1 |
| Myyty lämpömäärä | GWh | 623 | 604 | 605 | 614 | 610 | 558 | 558 | 638 | 591 | 622 |
| Kaukolämpöjohdot | km | 143,3 | 156,6 | 164,1 | 174,9 | 182,5 | 204,5 | 216,5 | 226,2 | 231,5 | 237,1 |

13.4 VESILAITOKSEN PUMPPAAMAT JA LASKUTTAMAT VESIMÄÄRÄT 2004 - 2012

| | 2004 1000 m ³ | 2005 1000 m ³ | 2006 1000 m ³ | 2007 1000 m ³ | 2008 1000 m ³ | 2009 1000 m ³ | 2010 1000 m ³ | 2011 1000 m ³ | 2012 1000 m ³ |
|------------------------------|-----------------------------|-----------------------------|-----------------------------|-----------------------------|-----------------------------|-----------------------------|-----------------------------|-----------------------------|-----------------------------|
| Pumpattu vesimäärä | | | | | | | | | |
| vedenpuhdistuslaitoksilta | 6 499 | 5 794 | 6 576 | 5 948 | 5 544 | 6 021 | 6 797 | 6 097 | 6 376 |
| Keskim. vrk.pumppaus | 18 | 16 | 20 | 16 | 15 | 16 | 19 | 17 | 17 |
| Ominaisvedenkulutus | | | | | | | | | |
| pumpatusta l/as. vrk. | 243 | 224 | 236 | 214 | 201 | 217 | 223 | 201 | 211 |
| Ominaisvedenkulutus | | | | | | | | | |
| laskutetusta l/as. vrk. | 203 | 194 | 201 | 190 | 186 | 184 | 178 | 174 | 169 |
| Laskutettu vedenkuluttajilta | 5 424 | 5 186 | 5 601 | 5 298 | 5 127 | 5 107 | 5 485 | 5 223 | 5 086 |
| Laskuttamaton käyttö ja | | | | | | | | | |
| hukkavedet | 1 075 | 608 | 975 | 650 | 417 | 914 | 1 312 | 874 | 1 290 |

13.5 VESILAITOKSEN KULUTTAJAT 2004 - 2012

| | | 2004 | 2005 | 2006 | 2007 | 2008 | 2009 | 2010 | 2011 | 2012 |
|---------------------------|-------|--------|--------|--------|--------|--------|--------|--------|--------|--------|
| Kuluttajat | | | | | | | | | | |
| Paikkakunnan as.luku 1.1. | henk. | 76 154 | 76 144 | 76 182 | 76 234 | 76 426 | 76 627 | 83 054 | 83 165 | 83 292 |
| Kuluttajia jakelualueella | henk. | 73 107 | 73 098 | 75 420 | 75 472 | 75 662 | 75 860 | 82 223 | 82 333 | 82 459 |
| Liittyneisyys | % | 96 | 96 | 99 | 99 | 99 | 99 | 99 | 99 | 99 |
| Kuluttajakiinteistöjä | | 16 732 | 16 967 | 17 208 | 17 415 | 17 607 | 17 755 | 19 677 | 19 902 | 19 956 |

13.6 VIEMÄRILAITOKSEN PUTKIVERKOSTO 1993 - 2012

| Vuosi | Sekavesi- järjestelmän putkisto km | Erillisjärjestelmän | | Yhteensä km |
|-------|---|-----------------------------|-----------------------------|----------------|
| | | jätevesi- putkisto km | hulevesi- putkisto km | |
| 1993 | 50,57 | 315,76 | 233,63 | 599,96 |
| 1994 | 49,58 | 319,60 | 237,42 | 606,60 |
| 1995 | 47,10 | 324,83 | 240,95 | 612,88 |
| 1996 | 42,17 | 329,86 | 247,26 | 619,29 |
| 1997 | 38,50 | 335,90 | 254,50 | 628,80 |
| 1998 | 34,80 | 341,01 | 261,15 | 636,86 |
| 1999 | 33,68 | 345,07 | 267,08 | 645,83 |
| 2000 | 33,47 | 351,30 | 271,67 | 656,44 |
| 2001 | 33,30 | 355,57 | 275,25 | 664,12 |
| 2002 | 32,96 | 360,82 | 279,89 | 673,67 |
| 2003 | 32,24 | 365,99 | 284,06 | 682,29 |
| 2004 | 27,34 | 375,48 | 291,53 | 694,3 |
| 2005 | 23,34 | 379,83 | 299,62 | 702,81 |
| 2006 | 21,10 | 385,10 | 304,30 | 710,50 |
| 2007 | 19,10 | 391,70 | 309,60 | 720,40 |
| 2008 | 16,43 | 399,51 | 314,29 | 730,23 |
| 2009 | 2,69 | 423,38 | 342,32 | 750,39 |
| 2010 | - | 520,00 | 340,30 | 860,30 |
| 2011 | - | 539,00 | 360,00 | 899,00 |
| 2012 | - | 544,59 | 362,17 | 906,76 |

13.7 VESISÄILIÖT JA JOHTOVERKKO 1978 - 2012

| Vuosi | Ylävesi- säiliöiden tilavuus m ³ | Alavesi- säiliöiden tilavuus m ³ | Vuoden aikana rakennettu verkosto m | Vesi- mittareiden lukumäärä kpl |
|-------|--|--|---|--|
| 1978 | 1 750 | 8 270 | 13 086 | 10 341 |
| 1979 | 1 750 | 8 270 | 6 096 | 10 375 |
| 1980 | 1 750 | 8 270 | 16 599 | 10 594 |
| 1981 | 1 750 | 8 270 | 10 734 | 10 874 |
| 1982 | 1 750 | 8 270 | 10 259 | 11 267 |
| 1983 | 1 750 | 8 270 | 18 052 | 11 566 |
| 1984 | 1 750 | 8 270 | 14 156 | 11 869 |
| 1985 | 1 750 | 8 270 | 9 670 | 12 173 |
| 1986 | 1 750 | 8 270 | 11 024 | 12 448 |
| 1987 | 1 750 | 8 270 | 4 330 | 13 186 |
| 1988 | 1 750 | 8 270 | 7 403 | 13 529 |
| 1989 | 1 750 | 8 270 | 9 132 | 13 967 |
| 1990 | 1 750 | 8 270 | 9 380 | 15 177 |
| 1991 | 1 750 | 8 270 | 9 889 | 14 740 |
| 1992 | 1 750 | 8 270 | 18 628 | 14 227 |
| 1993 | 1 750 | 8 270 | 14 487 | 14 580 |
| 1994 | 1 750 | 8 270 | 6 570 | 14 803 |
| 1995 | 1 750 | 8 270 | 6 119 | 14 952 |
| 1996 | 1 750 | 8 270 | 7 259 | 15 128 |
| 1997 | 1 750 | 8 270 | 3 789 | 15 352 |
| 1998 | 1 750 | 8 270 | 5 076 | 15 548 |
| 1999 | 1 750 | 8 270 | 3 841 | 15 763 |
| 2000 | 1 750 | 8 270 | 7 163 | 15 966 |
| 2001 | 1 750 | 8 270 | 5 284 | 16 184 |
| 2002 | 1 750 | 8 270 | 5 474 | 16 344 |
| 2003 | 1 750 | 8 270 | 7 477 | 16 524 |
| 2004 | 1 750 | 8 270 | 11 109 | 16 732 |
| 2005 | 1 750 | 8 270 | 11 018 | 16 976 |
| 2006 | 1 750 | 8 270 | 5 969 | 17 208 |
| 2007 | 1 750 | 8 270 | 8 055 | 17 415 |
| 2008 | 1 750 | 8 270 | 10 216 | 17 607 |
| 2009 | 1 750 | 8 270 | 10 084 | 17 755 |
| 2010 | 1 750 | 8 270 | 11 205 | 19 515 |
| 2011 | 1 750 | 8 270 | 8 019 | 19 630 |
| 2012 | 1 750 | 8 270 | 11 474 | 19 771 |

13.8 PORIN JÄTEHUOLLON JÄTEMÄÄRÄT 2002 - 2012

| Vuosi | Loppusijoitettu jätemäärä 1000 tn | Hyödynnetty jätemäärä 1000 tn |
|-------|--------------------------------------|----------------------------------|
| 2002 | 52 | 25 |
| 2003 | 49 | 25 |
| 2004 | 47 | 23 |
| 2005 | 48 | 28 |
| 2006 | 44 | 33 |
| 2007 | 38 | 62 |
| 2008 | 32 | 80 |
| 2009 | 24 | 31 |
| 2010 | 24 | 42 |
| 2011 | 27 | 37 |
| 2012 | 18 | 36 |

13.9 TIET JA KADUT 2005 - 2012

| | 2005 km | 2006 km | 2007 km | 2008 km | 2009 km | 2010 km | 2011 km | 2012 km |
|--|--------------|----------------|----------------|----------------|----------------|----------------|----------------|----------------|
| YLEISET TIET (Tiehallinto) | | | | | | | | |
| Paikallisteitä | 109,0 | 109,0 | 109,0 | 109,0 | 109,0 | - | - | - |
| Maanteitä ja rampeja | 76,4 | 76,4 | 76,4 | 76,4 | 76,4 | - | - | - |
| Valtateitä | 59,2 | 59,2 | 59,2 | 59,2 | 59,2 | - | - | - |
| Yhteensä | 244,6 | 244,6 | 244,6 | 244,6 | 244,6 | 336,0 | 336,0 | 336,0 |
| KADUT (Porin kaupunki) | | | | | | | | |
| Pääliikennekatuja | 55,2 | 56,6 | 56,6 | 56,6 | 56,6 | - | - | - |
| Kokoojakatuja | 123,2 | 126,5 | 128,8 | 129,6 | 129,8 | - | - | - |
| Tonttikatuja | 263,3 | 267,5 | 270,4 | 272,4 | 274,3 | - | - | - |
| Yhteensä | 441,7 | 450,6 | 455,8 | 458,6 | 460,8 | 510,3 | 515,1 | 522,2 |
| | | | | | | | | |
| Kaupungin toimesta kunnossapidettäviä | 98,4 | 98,4 | 98,4 | 98,4 | 98,4 | - | - | - |
| Avustettavia yksityisteitä | 206,6 | 208,0 | 208,0 | 210,0 | 210,5 | - | - | - |
| Yhteensä | 305,0 | 306,4 | 306,4 | 308,4 | 308,9 | 311,9 | 311,9 | 311,9 |
| TIET JA KADUT YHTEENSÄ | 991,3 | 1 001,6 | 1 006,8 | 1 011,6 | 1 014,3 | 1 158,2 | 1 163,0 | 1 170,1 |
| MERKITTYJÄ KEVYENLIIKENTEEEN VÄYLIÄ | 242,8 | 249,6 | 254,7 | 259,3 | 261,5 | 289,0 | 294,5 | 296,3 |

13.10 KATUJA, KEVYENLIIKENTEEEN VÄYLIÄ, KENTTIÄ YM. PÄÄLLYSTETTY 1988 - 2012

| Vuosi | Katua km | Kaikki asfalttityöt m² |
|--------------|---------------------|--|
| 1988 | 5,9 | 182 432,0 |
| 1989 | 6,3 | 293 353,0 |
| 1990 | 9,3 | 359 093,0 |
| 1991 | 7,6 | 335 009,0 |
| 1992 | 6,9 | 285 198,0 |
| 1993 | 5,7 | 258 972,0 |
| 1994 | 5,3 | 215 231,5 |
| 1995 | 13,9 | 278 406,1 |
| 1996 | 9,5 | 253 390,0 |
| 1997 | 9,9 | 223 657,8 |
| 1998 | 11,5 | 293 958,0 |
| 1999 | 9,0 | 249 500,0 |
| 2000 | 5,7 | 236 653,0 |
| 2001 | 6,6 | 263 272,0 |
| 2002 | 4,0 | 153 760,0 |
| 2003 | 8,1 | 240 278,0 |
| 2004 | 7,4 | 253 021,0 |
| 2005 | 9,6 | 234 418,0 |
| 2006 | 10,1 | 235 650,0 |
| 2007 | 7,5 | 177 034,0 |
| 2008 | 4,8 | 197 076,0 |
| 2009 | 6,1 | 132 284,0 |
| 2010 | | Tilastomuutos, kuntaliitos 2010 (Noormarkku) |

| Vuosi | Katuverkon kestopäällystys-% |
|--------------|---|
| 2010 | 73,2 |
| 2011 | 73,4 |
| 2012 | 74,0 |

13.11 LUOVUTETUT TONTIT 1988 - 2012

| Vuosi | Omakoti- tontit kpl | Kerros- ja rivi- talotontit kpl | Teollisuus- tontit kpl | Liiketontit kpl |
|-------|---------------------------|---------------------------------------|------------------------------|--------------------|
| 1988 | 185 | 10 | 24 | 5 |
| 1989 | 222 | 23 | 33 | 11 |
| 1990 | 129 | 10 | 27 | 8 |
| 1991 | 94 | 12 | 11 | 6 |
| 1992 | 78 | 3 | 3 | 0 |
| 1993 | 43 | 6 | 2 | 1 |
| 1994 | 56 | 6 | 1 | 0 |
| 1995 | 57 | 3 | 3 | 1 |
| 1996 | 53 | 5 | 7 | 2 |
| 1997 | 69 | 33 | 9 | 1 |
| 1998 | 78 | 5 | 4 | 1 |
| 1999 | 112 | 7 | 10 | 4 |
| 2000 | 97 | 7 | 5 | 4 |
| 2001 | 113 | 4 | 10 | 3 |
| 2002 | 88 | 5 | 18 | 3 |
| 2003 | 108 | 8 | 8 | 2 |
| 2004 | 94 | 20 | 6 | 3 |
| 2005 | 116 | 6 | 15 | 5 |
| 2006 | 127 | 10 | 12 | 3 |
| 2007 | 69 | 25 | 23 | 4 |
| 2008 | 97 | 8 | 11 | 1 |
| 2009 | 48 | 4 | 6 | 1 |
| 2010 | 100 | 10 | 10 | 1 |
| 2011 | 74 | 14 | 7 | 2 |
| 2012 | 64 | 10 | 11 | 1 |

14 YLEINEN JÄRJESTYS

14.1 PALO- JA PELASTUSTEHTÄVÄT 2002 - 2012

| | 2002 | 2003 | 2004 | 2005 | 2006 | 2007 | 2008 | 2009 | 2010 | 2011 | 2012 |
|--------------------------------------|------|-------|------|------|-------|-------|-------|-------|-------|-------|-------|
| Tulipaloja | 222 | 230 | 182 | 209 | 208 | 208 | 264 | 238 | 240 | 250 | 227 |
| Pelastustehtäviä | 265 | 174 | 301 | 245 | 262 | 551 | 374 | 472 | 686 | 794 | 525 |
| Muut tehtävät | 116 | 217 | 36 | 131 | 135 | 206 | 215 | 199 | 98 | 97 | 72 |
| Tarkastus- ja varmistus- tehtäviä | 359 | 409 | 357 | 348 | 444 | 458 | 441 | 508 | 555 | 517 | 451 |
| Yhteensä | 930 | 1 030 | 876 | 933 | 1 049 | 1 423 | 1 294 | 1 417 | 1 579 | 1 658 | 1 275 |

14.2 VÄESTÖNSUOJAT 2002 - 2012

| | 2002 | 2003 | 2004 | 2005 | 2006 | 2007 | 2008 | 2009 | 2010 | 2011 | 2012 |
|--------------------|--------|--------|--------|--------|--------|--------|--------|--------|--------|--------|--------|
| Väestönsuojien lkm | 731 | 731 | 731 | 744 | 762 | 802 | 567 | 585 | 593 | 603 | 615 |
| Suojapaikkojen lkm | 69 725 | 70 904 | 71 635 | 72 367 | 73 490 | 75 123 | 40 061 | 41 678 | 41 934 | 42 150 | 42 395 |

Suojapaikkojen määrä tarkastettu vuosien 2011 ja 2012 osalta (luokittelu muuttunut)

14.3 POLIISIN TIETOON TULLEET RIKOKSET JA PÄIHITYMISTAPAUKSET 1993 - 2012

| Vuosi | Rikokset oikeudenkäyttöä vastaan | Henkeen ja terveyteen kohdistuneet rikokset | Omaisuus- rikokset | Muut rikokset | Kaikki rikokset | Päihtymyksen vuoksi säilöönnotetut |
|-------------------|--|--|-----------------------|------------------|--------------------|--|
| 1993 | 118 | 383 | 6 590 | 6 157 | 13 248 | 2 245 |
| 1994 | 121 | 490 | 7 659 | 5 077 | 13 347 | 2 295 |
| 1995 | 100 | 432 | 6 087 | 4 274 | 10 893 | 2 364 |
| 1996 | 103 | 477 | 5 408 | 5 083 | 11 071 | 2 142 |
| 1997 | 147 | 505 | 5 632 | 5 047 | 11 331 | 1 882 |
| 1998 | 117 | 481 | 5 996 | 4 666 | 11 260 | 2 017 |
| 1999 | 163 | 467 | 5 743 | 4 397 | 10 770 | 1 965 |
| 2000 | 183 | 502 | 5 765 | 5 423 | 11 873 | 2 012 |
| 2001 | 214 | 495 | 4 870 | 7 242 | 12 821 | 1 939 |
| 2002 | 179 | 600 | 4 844 | 6 853 | 12 476 | 1 981 |
| 2003 | 243 | 523 | 4 480 | 7 257 | 12 503 | 2 081 |
| 2004 | 216 | 586 | 4 346 | 8 441 | 13 589 | 2 230 |
| 2005 | 255 | 539 | 4 287 | 9 521 | 14 602 | 1 963 |
| 2006 | 199 | 603 | 4 172 | 10 108 | 15 082 | 1 792 |
| 2007 | 306 | 736 | 4 341 | 9 352 | 14 735 | 1 658 |
| 2008 | 308 | 759 | 4 449 | 12 696 | 18 212**) | 1 787 |
| 2009 | 312 | 723 | 4 792 | 13 440 | 19 267 | 1 664 |
| 2010 ⁾ | 291 | 772 | 4 630 | 16 036 | 21 729 | 1 783 |
| 2011 | 322 | 850 | 4 246 | 16 799 | 22 217 | 1 659 |
| 2012 | 313 | 712 | 3 915 | 9 372 | 14 312 | 1 211 |

⁾ Noormarkku liitetty Poriin 1.1.2010. Ennen kuntaliitosta Noormarkussa tapahtuneiden rikosten määrät eivät näy tässä taulukossa.

**⁾ Rikosten kokonaismäärän voimakkaaseen kasvuun 2008 alkaen on merkittävästi vaikuttanut automaattisen liikenteenvalvonnan käyttöönotto

Lähde: Tilastokeskus 1992-2008

Poliisiasian tietojärjestelmä PATJA/Polstat 2009-2012

KUNNALLISVAALIT

Kunnallisvaaleissa on vuodelta 1972 olevan kunnallisvaalilain mukaan äänioikeus jokaisella Suomen kansalaisella, joka oli vaalivuoden alkaessa kunnan jäsen ja vähintään 18 vuotta täyttänyt ja joka oli vaalivuotena kunnassa henkikirjoitettu tai olisi ollut henkikirjoitettava. Kunnallisvaalilakiin tehdyn muutoksen perusteella oli vuoden 1976 vaaleissa ensimmäistä kertaa myös Islannin, Norjan, Ruotsin ja Tanskan 18 vuotta täyttäneellä kansalaisella, joka oli ollut Suomessa vaalivuonna ja kahtena sitä edeltäneenä vuotena henkikirjoitettuna, äänioikeus Suomen kunnallisvaaleissa.

Puolueiden nimistä on käytetty seuraavia lyhenteitä:

| | |
|--------|---------------------------------------|
| SDP | Suomen Sosialidemokraattinen Puolue |
| KOK | Kansallinen Kokoomus |
| SKDL | Suomen Kansan Demokraattinen Liitto |
| KESK | Suomen Keskusta |
| SMP | Suomen Maaseudun Puolue |
| DEVA | Demokraattinen Vaihtoehto |
| VIHR | Vihreä liitto |
| KD | Suomen Kristillisdemokraatit |
| SEP | Suomen Eläkeläisten Puolue |
| LKP | Liberaalinen Kansanpuolue |
| RKP | Ruotsalainen Kansanpuolue |
| VAS | Vasemmistoliitto |
| LLP | Luonnonlain puolue |
| NUOR | Nuorsuomalainen Puolue |
| YL 1 | Oikeutta Pori 2000 -yhteislista |
| E286 | Valitsijayhdistys Olavi Ensio Koskela |
| SKP | Suomen Kommunistinen Puolue |
| REM | Remonttiryhmä |
| YL PPP | Paremmän Porin Puolesta -yhteislista |
| PS | Perussuomalaiset |

15.1 KUNNALLISVAALIT 1953 - 2012

| Vaali- vuosi | Äänioikeu- tettuja | Äänestäneitä lkm | % | Hylättyjä äänestys- lippuja | Hyväksytyjä äänestys- lippuja |
|-----------------|-----------------------|---------------------|------|-----------------------------------|-------------------------------------|
| 1953 | 27 887 | 21 422 | 76.8 | 135 | 21 287 |
| 1956 | 29 516 | 20 072 | 68.0 | 104 | 19 968 |
| 1960 | 32 376 | 25 620 | 79.1 | 141 | 25 479 |
| 1964 | 35 791 | 29 709 | 83.0 | 162 | 29 547 |
| 1968 | 45 669 | 36 258 | 79.4 | 258 | 36 000 |
| 1972 | 54 581 | 42 413 | 77.7 | 229 | 42 184 |
| 1976 | 58 107 | 46 179 | 79.4 | 345 | 45 834 |
| 1980 | 58 741 | 47 357 | 80.6 | 289 | 47 068 |
| 1984 | 60 083 | 45 462 | 75.7 | 297 | 45 165 |
| 1988 | 60 028 | 43 076 | 71.8 | 378 | 42 698 |
| 1992 | 59 587 | 43 432 | 72.7 | 448 | 42 984 |
| 1996 | 60 877 | 35 384 | 58,1 | 616 | 34 768 |
| 2000 | 60 826 | 33 040 | 54,3 | 312 | 32 728 |
| 2004 | 61 622 | 35 835 | 58,2 | 196 | 35 639 |
| 2008 | 62 184 | 38 749 | 62,3 | 210 | 38 539 |
| 2012 | 68 042 | 39 924 | 58,7 | 220 | 39 704 |

15.2 PUOLUEIDEN SAAMAT ÄÄNIMÄÄRÄT KUNNALLISVAALEISSA 1980 - 2012

| | 1980 | 1984 | 1988 | 1992 | 1996 | 2000 | 2004 | 2008 | 2012 |
|--------------------------------|--------|--------|--------|--------|--------|--------|--------|--------|--------|
| VAS | - | - | - | 10 509 | 7 727 | 7 202 | 7 442 | 6 176 | 5 521 |
| SKP | - | - | - | - | - | 211 | 99 | 92 | 72 |
| Deva | - | - | 1 248 | - | - | - | - | - | - |
| SKDL | 13 440 | 11 339 | 9 428 | - | - | - | - | - | - |
| SDP | 14 631 | 13 930 | 13 614 | 15 101 | 12 073 | 10 355 | 11 553 | 11 493 | 10 456 |
| KOK | 12 031 | 12 186 | 11 554 | 9 736 | 9 272 | 7 427 | 8 821 | 10 042 | 10 551 |
| LKP | 1 608 | - | 491 | 316 | 41 | - | - | - | - |
| KESK | 2 425 | 2 539 | 2 271 | 2 313 | 2 601 | 3 782 | 3 807 | 3 045 | 3 126 |
| KD | 1 838 | 944 | 770 | 1 256 | 1 456 | 1 829 | 1 363 | 1 298 | 1 579 |
| RKP | - | 233 | 201 | - | - | - | - | - | - |
| SMP | 1 095 | 2 309 | 1 292 | 534 | - | - | - | - | - |
| SEP | - | - | 682 | 458 | - | - | - | - | - |
| VIHR | - | 1 695 | 1 147 | 2 645 | 1 250 | 1 215 | 1 842 | 3 180 | 2 325 |
| REM | - | - | - | - | - | 50 | - | - | - |
| YL PPP | - | - | - | - | - | 657 | 612 | 466 | - |
| PS | - | - | - | - | - | - | 100 | 2 747 | 6 074 |
| Muut | - | - | - | 116 | 348 | - | - | - | - |
| Yhteensä | 47 068 | 45 165 | 42 698 | 42 984 | 34 768 | 32 728 | 35 639 | 38 539 | 39 704 |
| Hylättyjä äänestys- lippuja | 289 | 297 | 378 | 448 | 616 | 312 | 196 | 210 | 220 |
| Äänestäneitä | 47 357 | 45 462 | 43 076 | 43 432 | 35 384 | 33 040 | 35 835 | 38 749 | 39 924 |
| Äänioikeutettuja | 58 741 | 60 083 | 60 028 | 59 587 | 60 877 | 60 826 | 61 622 | 62 184 | 68 042 |

15.3 KAUPUNGINVALTUUSTON KOKOONPANO 1953 – 2012

| Vaali- vuosi | TPSL | DEVA | VAS/ SKDL | SDP | Ei-sos. puolueet | KOK | LKP | KESK | KD | RKP | SMP | VIHR | PS | Muut | YHT. | Naisia |
|-----------------|------|-----------------|------------------|-----|---------------------|-----|-----|-----------------|----|-----|-----------------|------|----|-------------------|------|--------|
| 1953 | - | - | 13 | 14 | 14 | - | - | - | - | - | - | - | - | - | 41 | 3 |
| 1956 | - | - | 12 | 14 | 15 | - | - | - | - | - | - | - | - | - | 41 | 6 |
| 1960 | 1 | - | 14 | 16 | 16 | - | - | - | - | - | - | - | - | - | 47 | 7 |
| 1964 | 1 | - | 15 | 17 | 14 | - | - | - | - | - | - | - | - | - | 47 | 8 |
| 1968 | - | - | 13 | 16 | - | 7 | 3 | 2 | - | - | 2 | - | - | 4 ¹⁾ | 47 | 9 |
| 1972 | - | - | 15 | 17 | - | 10 | 3 | 1 | 1 | - | - | - | - | - | 47 | 13 |
| 1976 | - | - | 18 | 18 | - | 14 | 2 | 3 | 3 | - | - | - | - | 1 ²⁾ | 59 | 16 |
| 1980 | - | - | 17 | 19 | - | 15 | 2 | 3 | 2 | - | 1 | - | - | - | 59 | 20 |
| 1984 | - | - | 15 ³⁾ | 18 | - | 16 | - | 3 | 1 | 1 | 3 | 2 | - | - | 59 | 19 |
| 1988 | - | 1 ⁷⁾ | 14 ⁶⁾ | 20 | - | 17 | - | 2 ⁵⁾ | 1 | - | 1 ⁵⁾ | 1 | - | 2 ⁴⁾⁵⁾ | 59 | 15 |
| 1992 | - | - | 15 | 21 | - | 14 | - | 2 | 3 | - | - | 3 | - | 1 ⁴⁾ | 59 | 16 |
| 1996 | - | - | 13 | 21 | - | 16 | - | 3 | 4 | - | - | 2 | - | - | 59 | 22 |
| 2000 | - | - | 13 | 19 | - | 14 | - | 7 | 3 | - | - | 2 | - | 1 ⁸⁾ | 59 | 22 |
| 2004 | - | - | 12 | 20 | - | 15 | - | 6 ⁹⁾ | 2 | - | - | 3 | - | 1 | 59 | 24 |
| 2008 | - | - | 10 | 18 | - | 16 | - | 4 | 2 | - | - | 5 | 4 | - | 59 | 24 |
| 2012 | - | - | 8 | 16 | - | 16 | - | 5 | 2 | - | - | 3 | 9 | - | - | 23 |

1) Poliittisesti riippumattomat

2) SYP

3) 17.11.1986 4 valtuutettua irtaantui SKDL:stä perustaen Deva-ryhmän.

4) Suomen Eläkeläisten Puolue

5) KESK:aan ovat siirtyneet 27.11.1989 SMP:n valtuutettu ja 8.4.1991 valtuutettu sitoutumattomista.

6) SKDL:stä tuli Vasemmistoliitto 4.6.1990

7) Devan valtuutettu siirtyi 5.11.1990 Vasemmistoliittoon.

8) Parempaan Porin Puolesta -yhteislista

9) Keskustan valtuutettu siirtyi 1.11.2004 Kokoomukseen

15.5 ÄÄNESTYSAKTIIVISUUS ÄÄNESTYSALUEITTAIN KUNNALLISVAALEISSA 2012

| Äänestysalue | Äänioi- | Ennakkoon | | Vaalipäivänä | | Äänestäneet | |
|-------------------------------------|----------|-----------|------|--------------|------|-------------|------|
| | keutetut | lkm | % | lkm | % | lkm | % |
| 001 Keskikaupunki | 3 024 | 1 070 | 35,4 | 698 | 23,1 | 1 768 | 58,5 |
| 002 Teljä ja Malminpää | 4 638 | 1 518 | 32,7 | 891 | 19,2 | 2 409 | 51,9 |
| 003 Itätulli | 2 112 | 673 | 31,9 | 573 | 27,1 | 1 246 | 59,0 |
| 004 Itäinen Riihiketo | 2 076 | 563 | 27,1 | 474 | 22,8 | 1 037 | 50,0 |
| 005 Läntinen Riihiketo ja Tiilimäki | 2 479 | 811 | 32,7 | 581 | 23,4 | 1 392 | 56,2 |
| 006 Isosanta | 2 068 | 559 | 27,0 | 564 | 27,3 | 1 123 | 54,3 |
| 007 Pormestarinluoto | 2 305 | 642 | 27,9 | 558 | 24,2 | 1 200 | 52,1 |
| 008 Toejoki | 2 097 | 593 | 28,3 | 704 | 33,6 | 1 297 | 61,9 |
| 009 Isojoenranta ja Murtosenmutka | 1 689 | 491 | 29,1 | 551 | 32,6 | 1 042 | 61,7 |
| 010 Ruosniemi | 2 706 | 706 | 26,1 | 909 | 33,6 | 1 615 | 59,7 |
| 011 Toukari | 1 105 | 414 | 37,5 | 324 | 29,3 | 738 | 66,8 |
| 012 Uusikoivisto ja Impola | 2 466 | 678 | 27,5 | 697 | 28,3 | 1 375 | 55,8 |
| 013 Kalaholma | 1 432 | 376 | 26,3 | 581 | 40,6 | 957 | 66,8 |
| 014 Koivula ja Herralahti | 1 905 | 569 | 29,9 | 583 | 30,6 | 1 152 | 60,5 |
| 015 Vanhakoivisto | 2 123 | 543 | 25,6 | 680 | 32,0 | 1 223 | 57,6 |
| 016 Sampola | 2 284 | 700 | 30,6 | 442 | 19,4 | 1 142 | 50,0 |
| 017 Kartano ja Harmaalinna | 1 329 | 330 | 24,8 | 468 | 35,2 | 798 | 60,0 |
| 018 Väinölä | 3 135 | 835 | 26,6 | 978 | 31,2 | 1 813 | 57,8 |
| 019 Päämäinen ja Tiilinummi | 2 412 | 631 | 26,2 | 737 | 30,6 | 1 368 | 56,7 |
| 020 Käppärä ja Musa | 1 935 | 586 | 30,3 | 477 | 24,7 | 1 063 | 54,9 |
| 021 Liinaharja ja Tuorsniemi | 3 009 | 903 | 30,0 | 1 067 | 35,5 | 1 970 | 65,5 |
| 022 Vähärauma | 2 483 | 670 | 27,0 | 801 | 32,3 | 1 471 | 59,2 |
| 023 Lattomeri ja Niittymaa | 1 063 | 369 | 34,7 | 265 | 24,9 | 634 | 59,6 |
| 024 Pietniemi | 3 148 | 969 | 30,8 | 1 035 | 32,9 | 2 004 | 63,7 |
| 025 Kyläsaari ja Uusiniitty | 1 782 | 428 | 24,0 | 629 | 35,3 | 1 057 | 59,3 |
| 026 Metsämaa ja Enäjärvi | 1 605 | 480 | 29,9 | 573 | 35,7 | 1 053 | 65,6 |
| 027 Pihlava | 2 020 | 600 | 29,7 | 537 | 26,6 | 1 137 | 56,3 |
| 028 Mäntyluoto ja Kaanaa | 1 123 | 383 | 34,1 | 340 | 30,3 | 723 | 64,4 |
| 029 Reposaari | 885 | 336 | 38,0 | 268 | 30,3 | 604 | 68,2 |
| 030 Ahlainen | 870 | 273 | 31,4 | 268 | 30,8 | 541 | 62,2 |
| 031 Finpyy | 1 887 | 509 | 27,0 | 651 | 34,5 | 1 160 | 61,5 |
| 032 Söörmarkku | 710 | 219 | 30,8 | 230 | 32,4 | 449 | 63,2 |
| 033 Lassila | 323 | 117 | 36,2 | 91 | 28,2 | 208 | 64,4 |
| 034 Noormarkku | 1 814 | 485 | 26,7 | 670 | 36,9 | 1 155 | 63,7 |
| Kunta yhteensä | 68 042 | 20 029 | 29,4 | 19 895 | 29,2 | 39 924 | 58,7 |

ISSN 0358-9366
ISBN 978-952-7020-01-2