

2015新台灣國策智庫 趨勢調查發布記者會

2015.11台北



新台灣和平基金會
新台灣國策智庫

- 調查對象
 - 戶籍在台灣20個縣市，年滿20歲的一般民眾。
- 調查方法
 - 採用電話調查，隨機抽樣方式進行。
- 調查時間
 - 2015年11月13日至14日，14:00~17:30及18:30~22:00執行調查。
- 抽樣方法
 - 採分層比例隨機抽樣方式進行。
- 抽樣誤差
 - 共完成1,108份有效樣本，在95%信心水準下，抽樣誤差為正負2.9個百分點。
- 樣本代表性分析
 - 依內政部最新人口資料，進行地區、性別、年齡和教育程度加權處理。

調查主題

▶ 政黨表現與發展

- ★ 中國國民黨表現滿意度
- ★ 民進黨表現滿意度
- ★ 黨產議題
- ★ 中國國民黨改名議題
- ★ 民進黨執政能否維持兩岸和平穩定發展

▶ 統獨立場及國族認同趨勢

- ★ 台灣主權認知
- ★ 統獨議題
- ★ 國族認同

▶ 兩岸關係議題

- ★ 對中國好感度
- ★ 「兄弟之邦」同意度
- ★ 總統候選人兩岸關係主張

▶ 馬習會議題

- ★ 馬英九總統「馬習會」表現評估
- ★ 民眾對台灣接受「一中原則」同意度
- ★ 「台灣成為中國一部分」擔心度
- ★ 民眾相不相信習近平的飛彈部署回應

▶ 2016選舉評估

- ★ 201新總統需要先解決的問題
- ★ 2016總統選舉評估
- ★ 若宋楚瑜不參選的總統選情變化
- ★ 2016立委選舉評估
- ★ 中國國民黨修改不分區規定贊成度

政黨表現與發展

62.4%不滿意中國國民黨表現

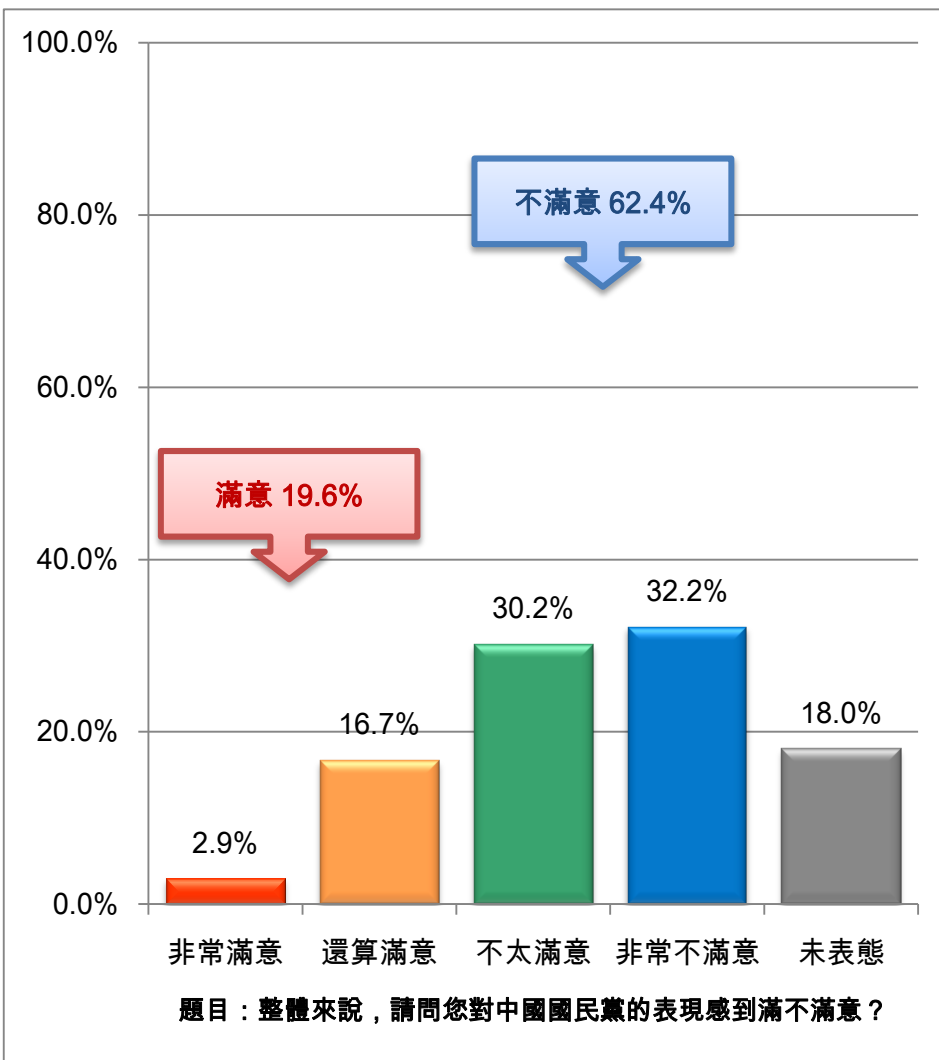

項目		滿意	不滿意	未表態
總計		19.6%	62.4%	18.0%
地區	北北基	17.3%	61.9%	20.8%
	桃竹苗	15.3%	68.0%	16.7%
	中彰投	25.3%	56.5%	18.2%
	雲嘉南	16.6%	64.8%	18.6%
	高屏澎	19.6%	63.0%	17.4%
	宜花東	36.1%	61.8%	2.1%
性別	男性	15.6%	66.9%	17.5%
	女性	23.5%	57.9%	18.6%
年齡	20-29歲	12.3%	66.0%	21.8%
	30-39歲	19.5%	65.2%	15.2%
	40-49歲	22.7%	64.9%	12.4%
	50-59歲	19.7%	59.4%	20.8%
	60-69歲	15.8%	71.6%	12.7%
	70歲以上	28.6%	42.4%	28.9%
教育程度	小學以下	17.7%	58.0%	24.4%
	國初中	26.0%	55.4%	18.5%
	高中職	24.1%	57.2%	18.7%
	專科	14.6%	69.6%	15.8%
	大學以上	12.4%	74.0%	13.6%
政黨傾向	泛綠	4.2%	84.1%	11.7%
	泛藍	47.0%	41.2%	11.8%
	不偏任何黨	17.6%	52.7%	29.7%
	未表態	10.3%	35.5%	54.1%

42.0% 滿意民進黨表現

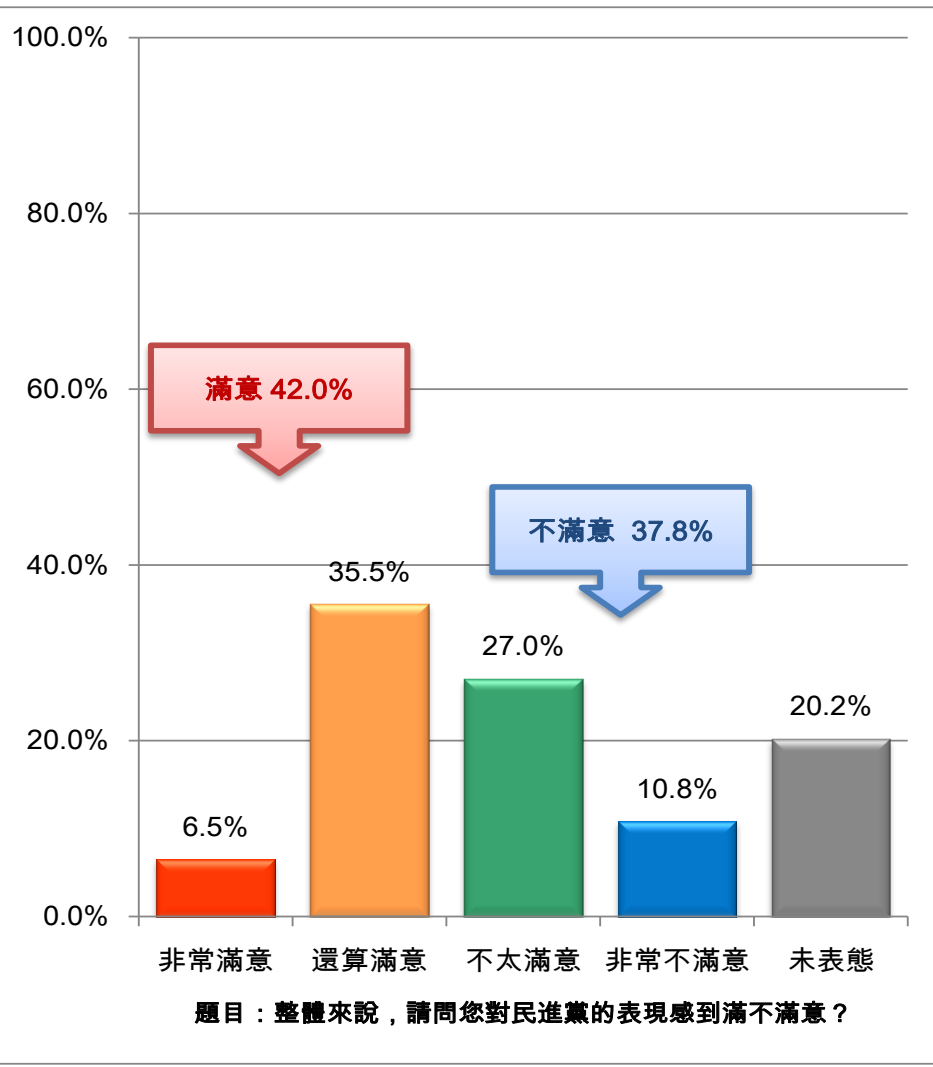

項目		滿意	不滿意	未表態
總計		42.0%	37.8%	20.2%
地區	北北基	36.4%	42.5%	21.1%
	桃竹苗	31.1%	51.3%	17.6%
	中彰投	45.2%	33.3%	21.6%
	雲嘉南	53.4%	23.1%	23.4%
	高屏澎	45.6%	34.6%	19.8%
	宜花東	52.5%	41.2%	6.3%
性別	男性	42.4%	37.5%	20.1%
	女性	41.6%	38.1%	20.3%
年齡	20-29歲	35.8%	42.5%	21.7%
	30-39歲	39.7%	42.6%	17.7%
	40-49歲	42.5%	40.9%	16.6%
	50-59歲	41.8%	39.6%	18.6%
	60-69歲	55.0%	24.9%	20.1%
	70歲以上	42.5%	25.5%	32.0%
教育程度	小學以下	52.2%	16.6%	31.2%
	國初中	54.1%	28.7%	17.2%
	高中職	43.5%	36.2%	20.3%
	專科	38.3%	41.1%	20.6%
	大學以上	28.2%	58.0%	13.8%
政黨傾向	泛綠	65.3%	20.2%	14.5%
	泛藍	19.3%	67.1%	13.6%
	不偏任何黨	27.0%	39.3%	33.7%
	未表態	19.0%	28.8%	52.2%

政黨滿意度-整體趨勢比較

中國國民黨滿意度

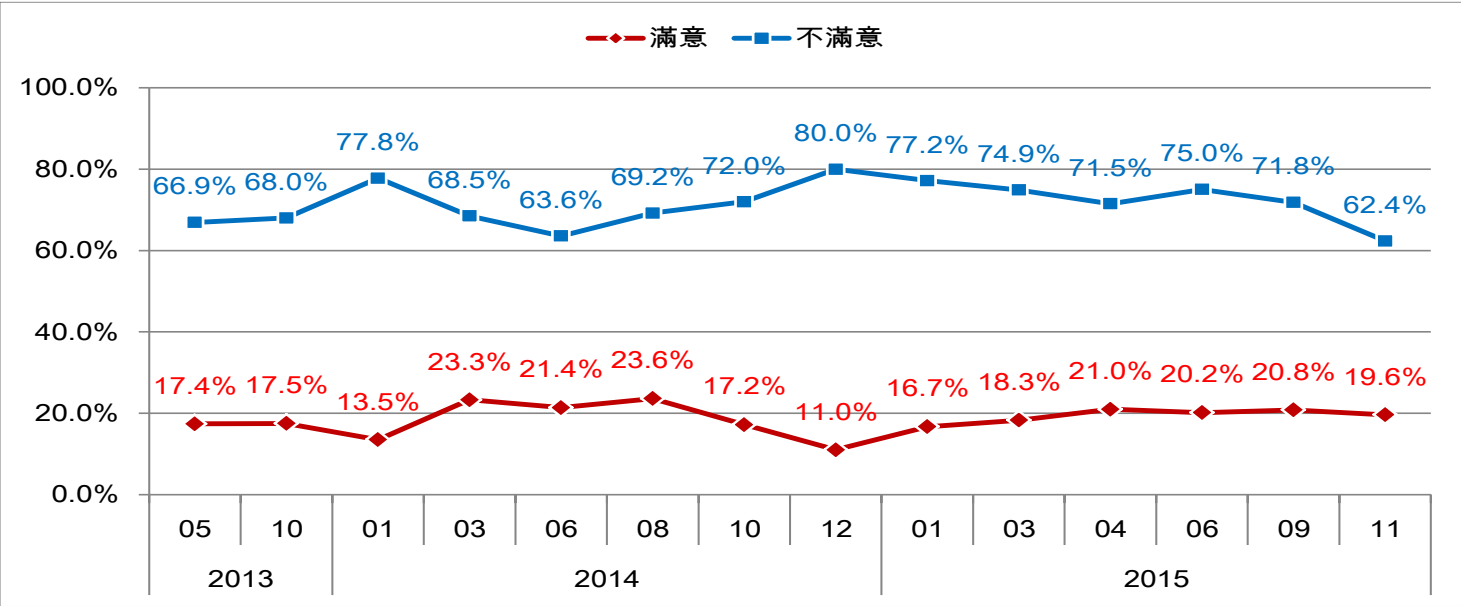

民主進步黨滿意度

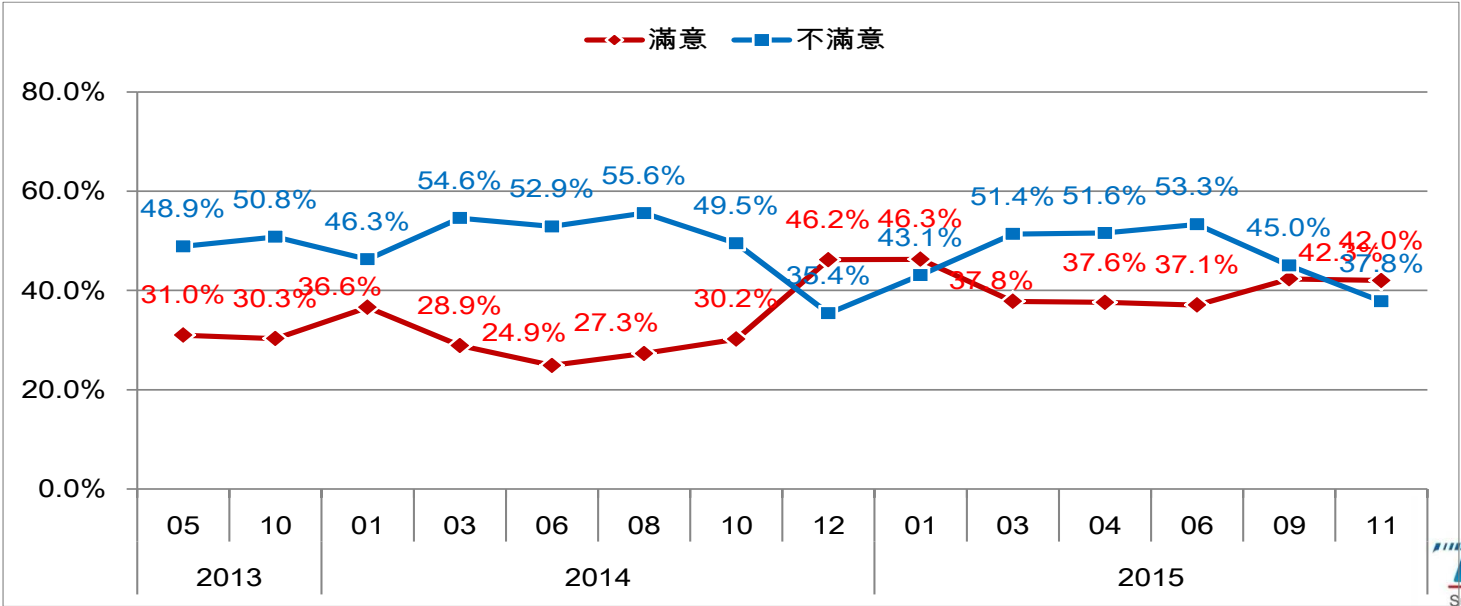

中國國民黨滿意度 ~ 政黨傾向趨勢比較

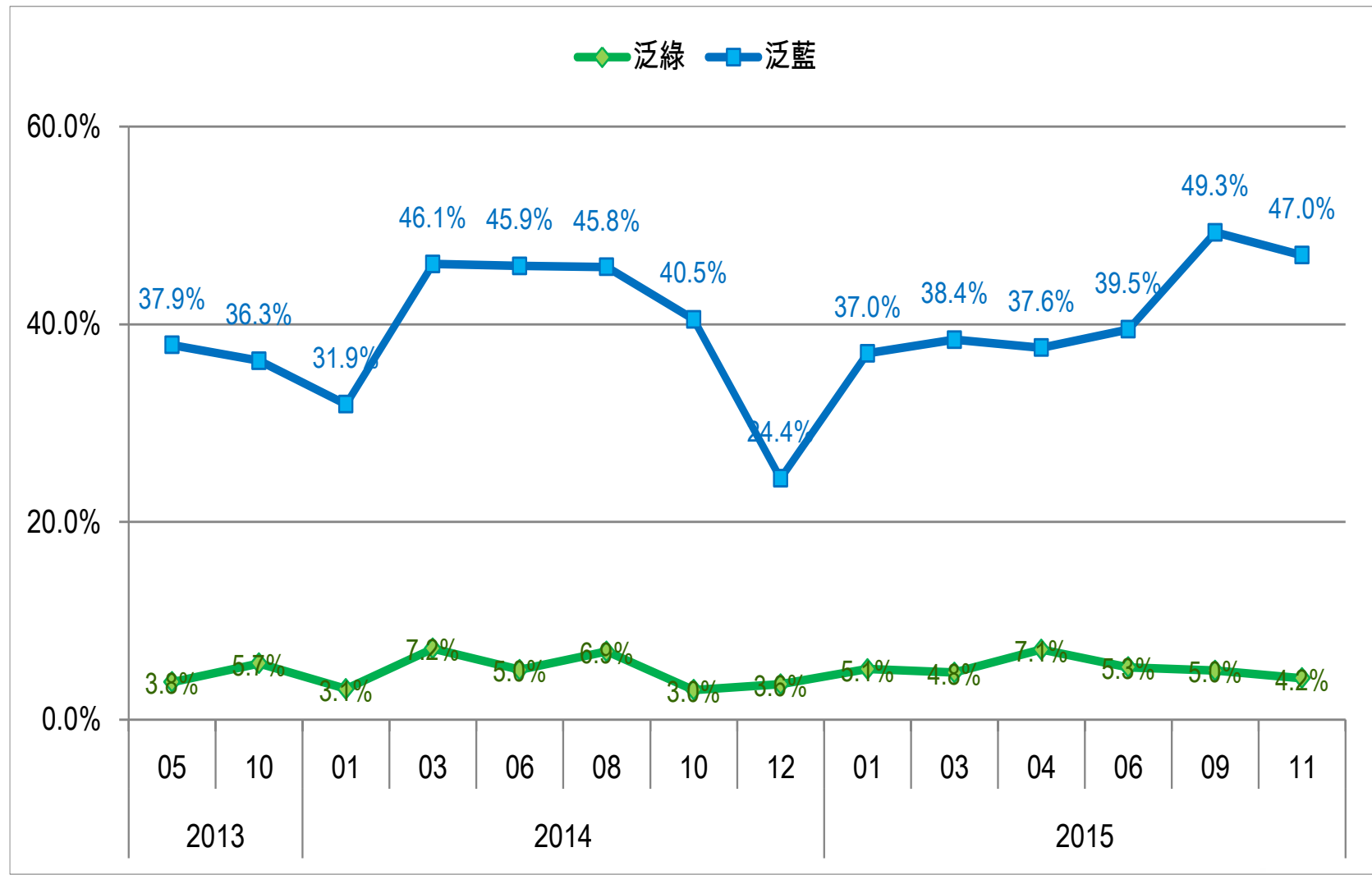

民進黨表現滿意度 ~ 政黨傾向趨勢比較

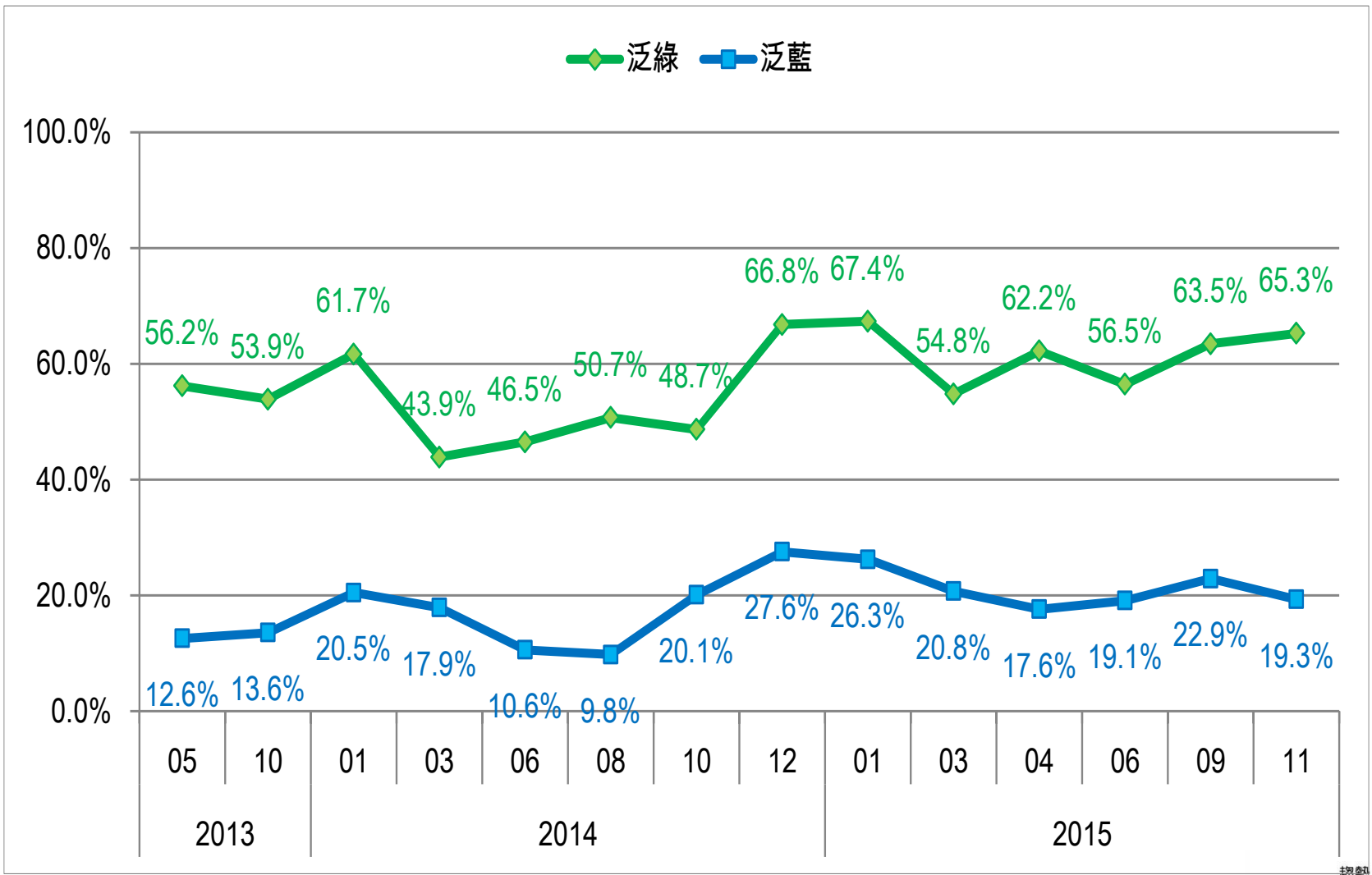

趨勢 · 民意調查

63.5%同意應該要立法限制黨產使用

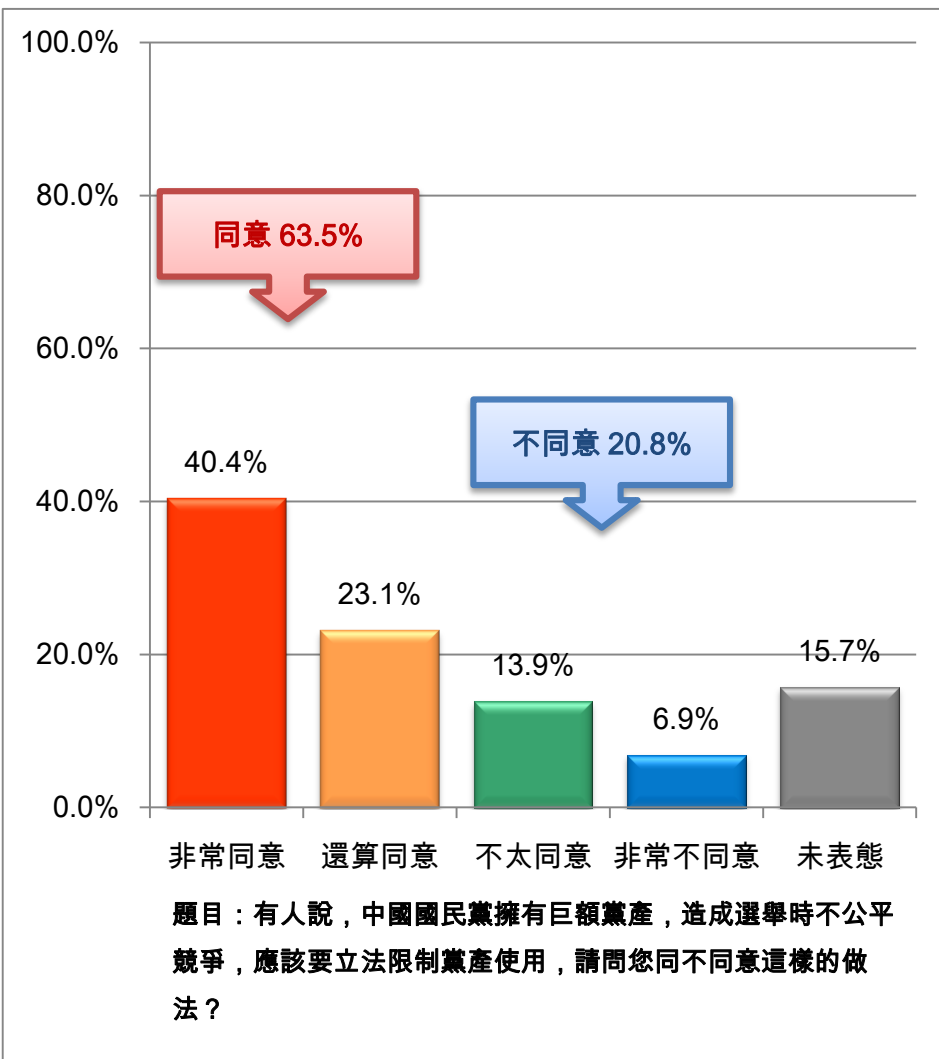

項目		同意	不同意	未表態
總計		63.5%	20.8%	15.7%
地區	北北基	63.3%	22.6%	14.2%
	桃竹苗	65.8%	18.1%	16.1%
	中彰投	62.4%	20.6%	17.0%
	雲嘉南	67.3%	19.1%	13.6%
	高屏澎	60.7%	23.8%	15.4%
	宜花東	58.9%	11.9%	29.3%
性別	男性	66.1%	19.1%	14.8%
	女性	60.9%	22.4%	16.7%
年齡	20-29歲	70.2%	17.9%	11.9%
	30-39歲	62.8%	29.1%	8.1%
	40-49歲	68.5%	20.7%	10.8%
	50-59歲	63.3%	20.8%	15.8%
	60-69歲	71.2%	8.5%	20.3%
	70歲以上	42.1%	21.9%	36.0%
教育程度	小學以下	50.5%	18.8%	30.7%
	國初中	70.2%	17.2%	12.6%
	高中職	67.0%	19.1%	13.9%
	專科	70.1%	21.4%	8.5%
	大學以上	62.2%	25.9%	11.9%
政黨傾向	泛綠	79.5%	10.9%	9.7%
	泛藍	47.2%	39.6%	13.2%
	不偏任何黨	46.2%	16.9%	36.9%
	未表態	57.7%	13.9%	28.4%

立法限制黨產使用同意度 ~ 趨勢比較

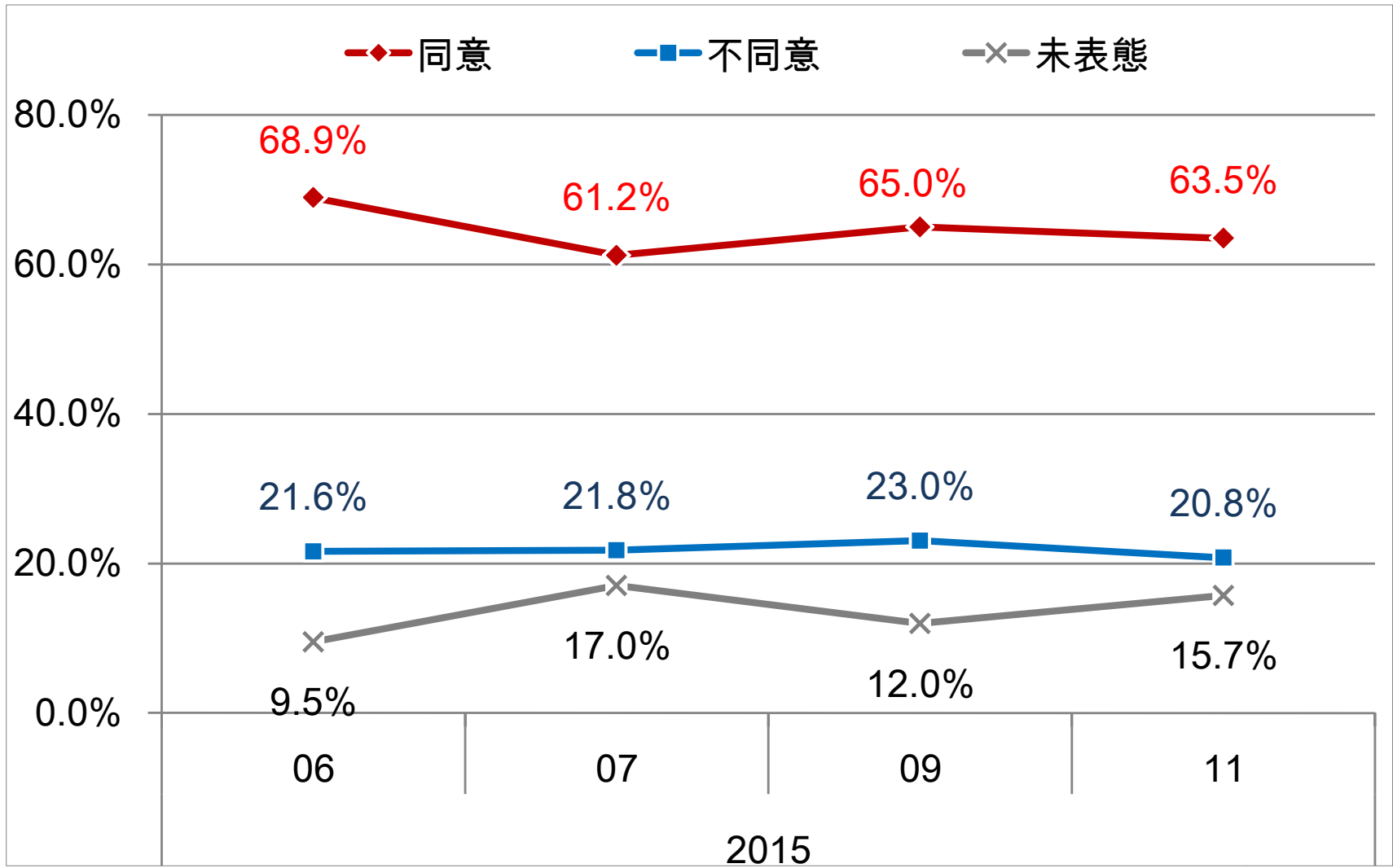

立法限制黨產使用同意度 ~ 趨勢比較

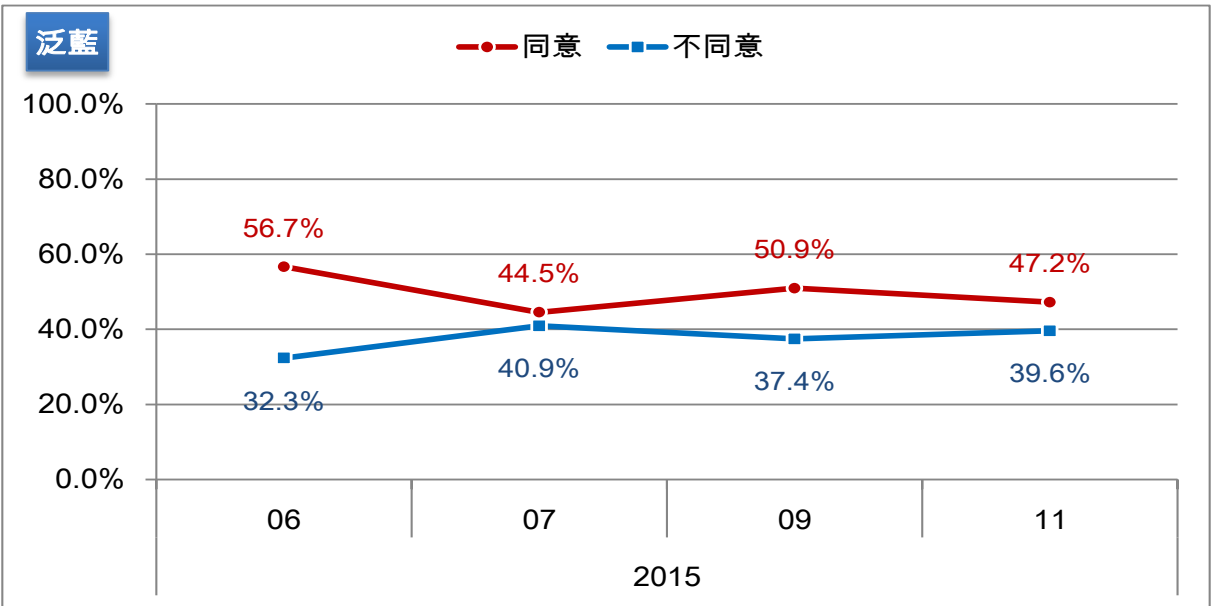
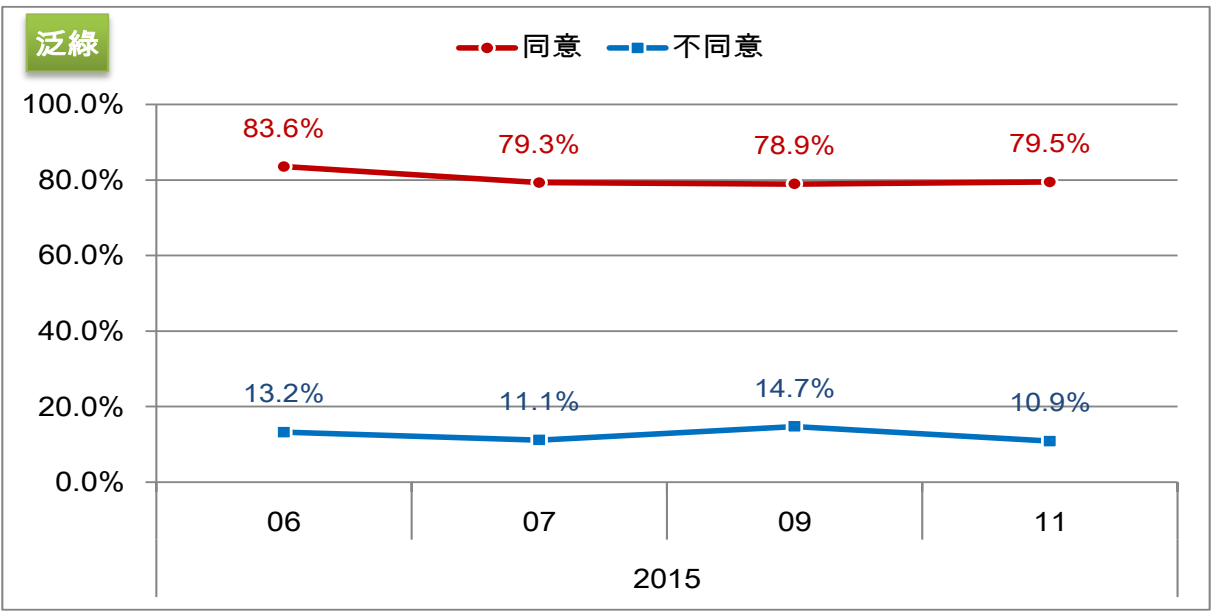

35.0%同意中國國民黨應改名為台灣國民黨

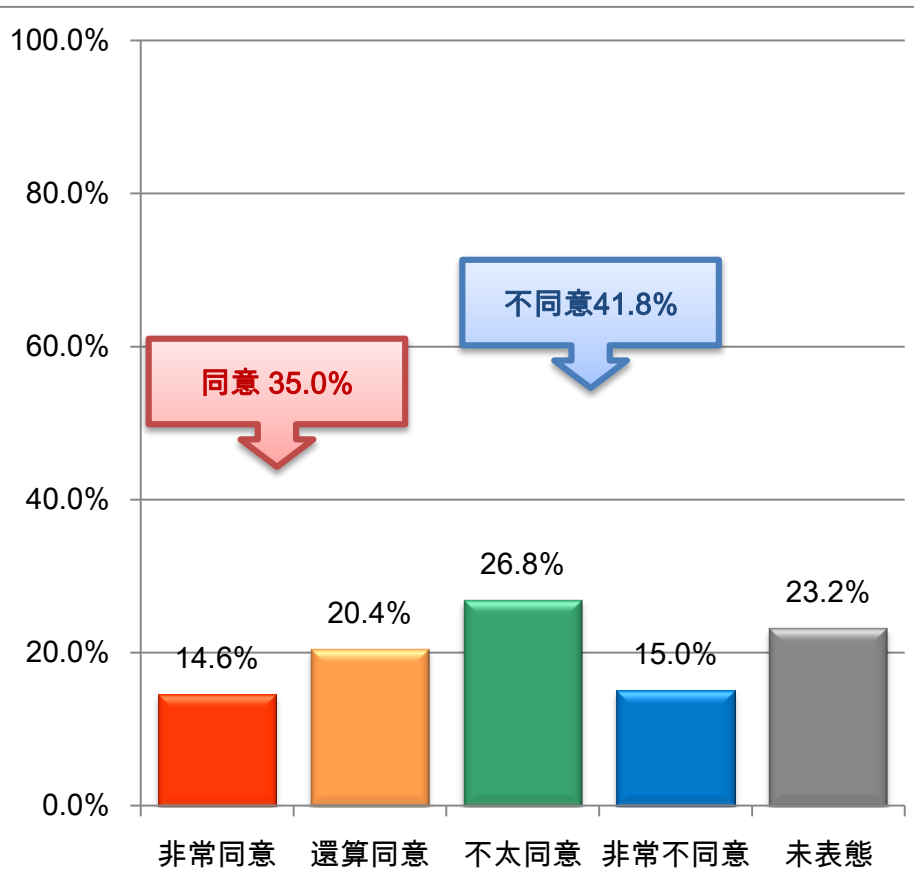

題目：太陽花學運之後，台灣意識高漲，認為中國是不友善的民意大幅增加，為順應時代與環境的變遷，有人提議中國國民黨應該改名成為台灣國民黨，請問您同不同意這樣說法？

項目		同意	不同意	未表態
總計		35.0%	41.8%	23.2%
地區	北北基	30.4%	45.8%	23.8%
	桃竹苗	34.2%	45.1%	20.8%
	中彰投	34.4%	43.6%	22.1%
	雲嘉南	45.0%	31.0%	23.9%
	高屏澎	39.0%	37.5%	23.5%
	宜花東	24.3%	47.6%	28.1%
性別	男性	35.5%	42.5%	22.0%
	女性	34.6%	41.1%	24.2%
年齡	20-29歲	41.9%	44.1%	14.0%
	30-39歲	30.4%	51.0%	18.6%
	40-49歲	31.1%	50.5%	18.4%
	50-59歲	36.2%	40.7%	23.0%
	60-69歲	43.9%	26.6%	29.4%
	70歲以上	29.5%	24.5%	46.0%
教育程度	小學以下	34.0%	24.2%	41.8%
	國初中	47.4%	33.6%	19.1%
	高中職	36.9%	41.0%	22.2%
	專科	32.7%	48.5%	18.8%
	大學以上	26.7%	58.2%	15.1%
政黨傾向	泛綠	50.6%	28.3%	21.0%
	泛藍	21.7%	65.7%	12.6%
	不偏任何黨	20.2%	33.4%	46.4%
	未表態	19.5%	41.4%	39.1%

中國國民黨改名為台灣國民黨同意度～趨勢比較

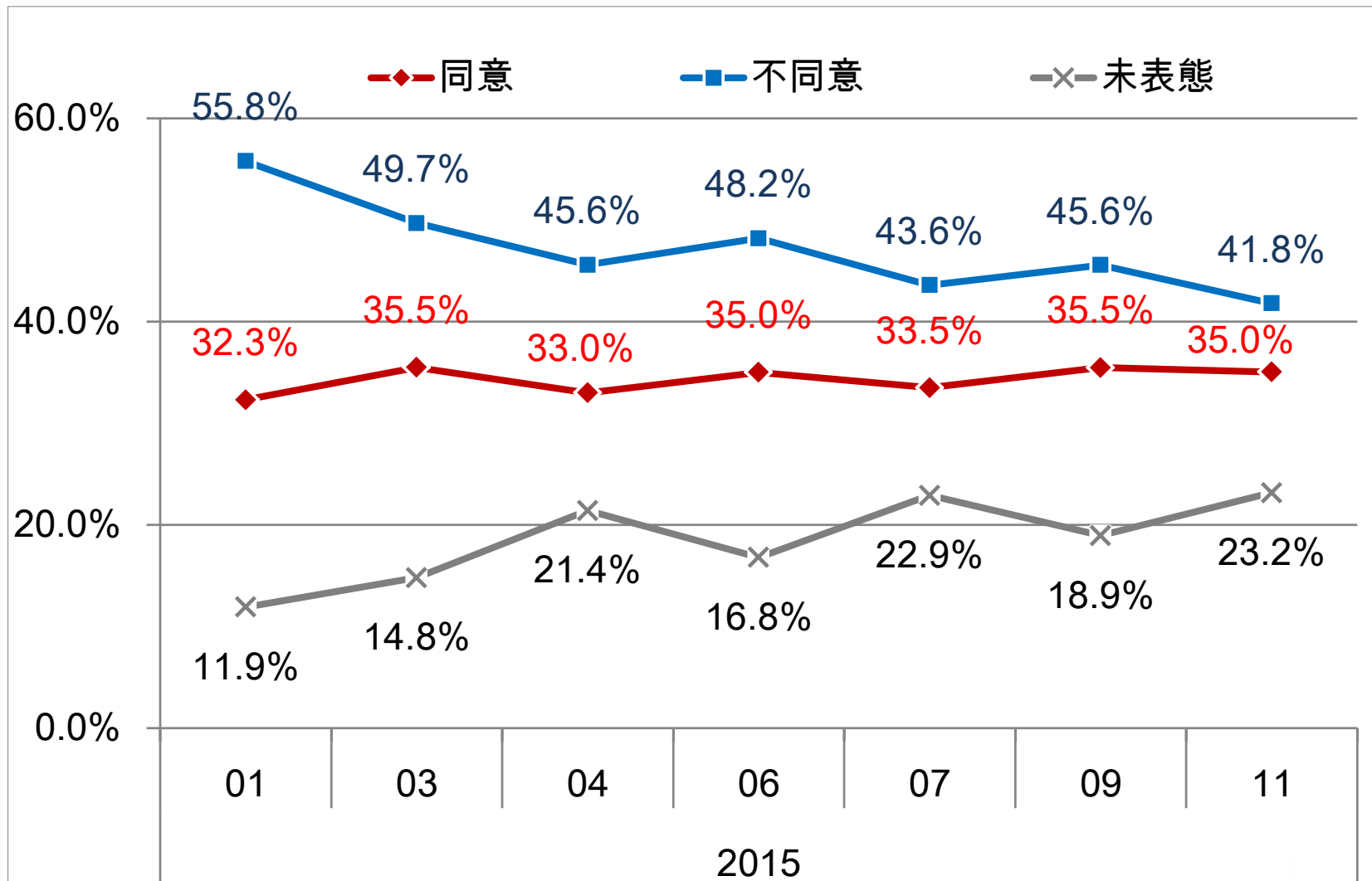

中國國民黨改名為台灣國民黨同意度 ~ 趨勢比較

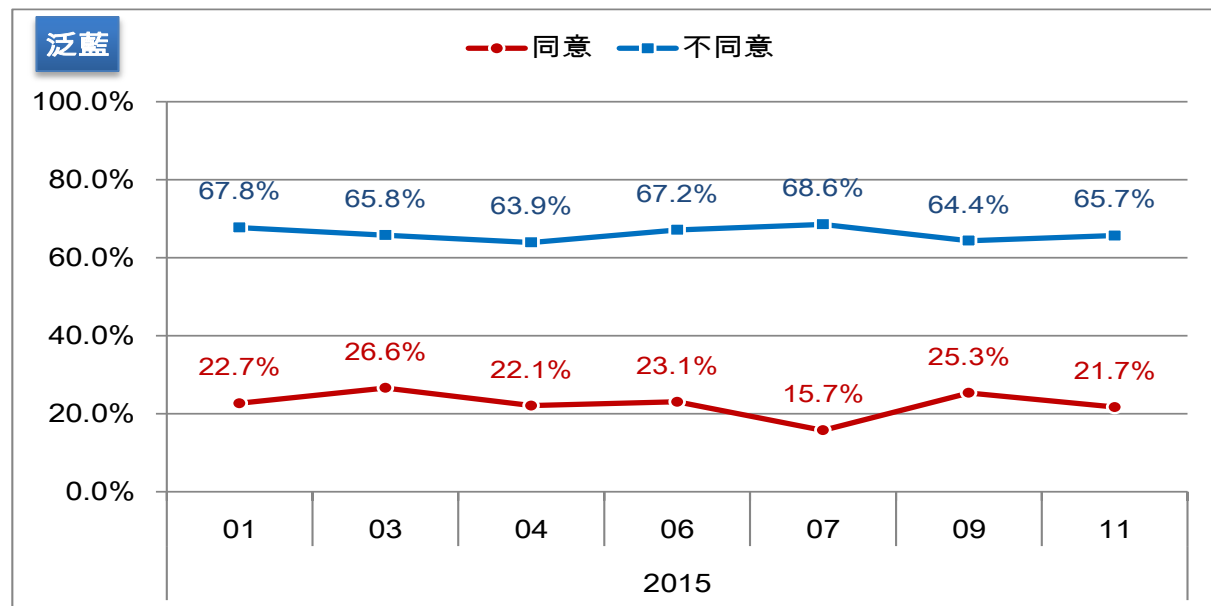
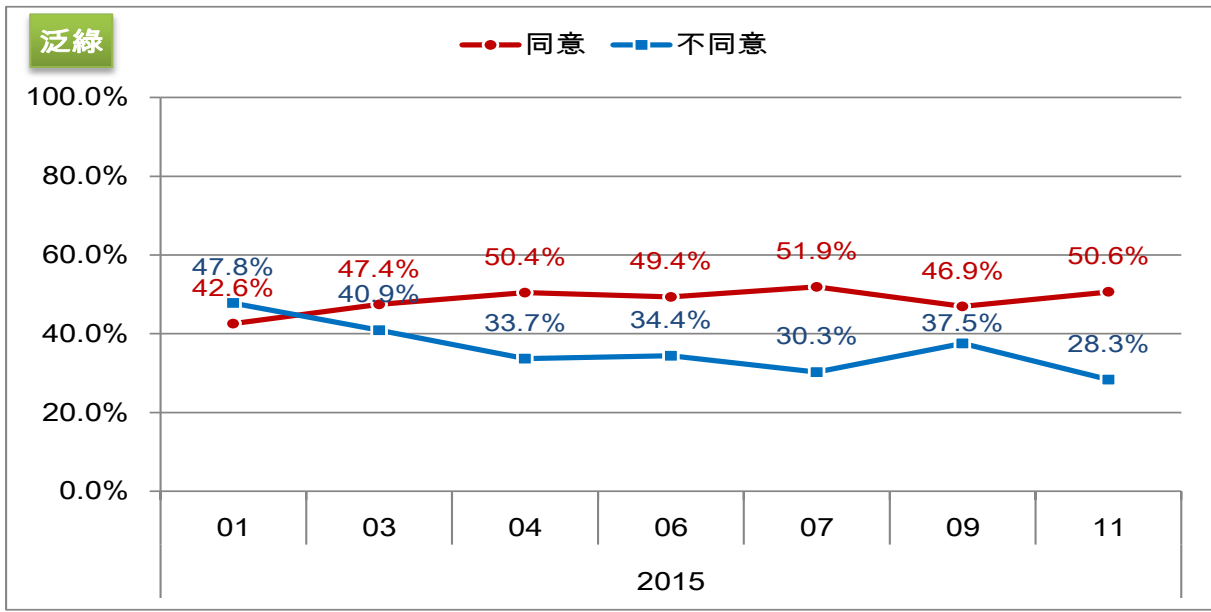

52.5% 對民進黨執政後維持兩岸和平穩定發展有信心

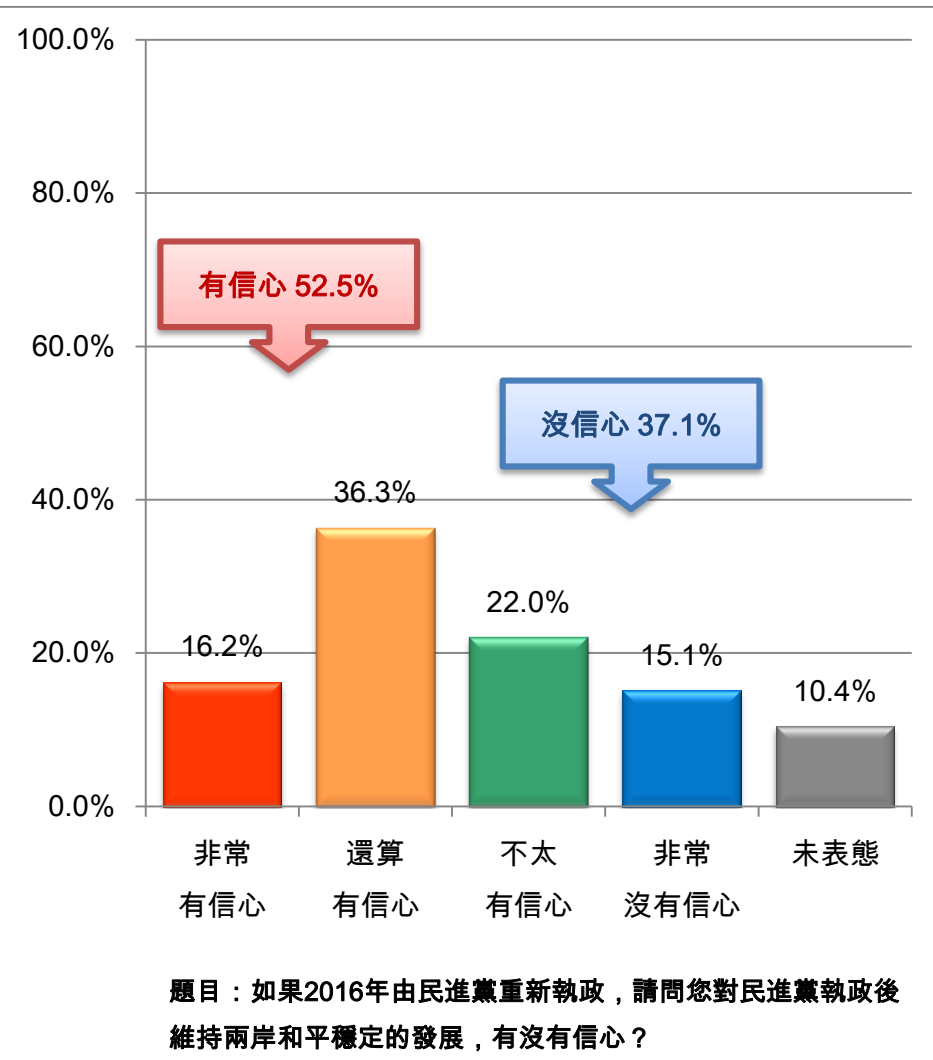

項目		有信心	沒信心	未表態
總計		52.5%	37.1%	10.4%
地區	北北基	51.3%	41.9%	6.8%
	桃竹苗	54.6%	36.0%	9.5%
	中彰投	51.6%	38.6%	9.8%
	雲嘉南	56.3%	29.5%	14.3%
	高屏澎	49.6%	34.9%	15.4%
	宜花東	54.5%	34.5%	11.0%
性別	男性	57.4%	32.5%	10.1%
	女性	47.6%	41.6%	10.8%
年齡	20-29歲	60.0%	35.7%	4.3%
	30-39歲	52.7%	40.1%	7.2%
	40-49歲	46.5%	48.1%	5.4%
	50-59歲	51.0%	39.3%	9.7%
	60-69歲	60.1%	27.6%	12.3%
	70歲以上	46.8%	19.9%	33.3%
教育程度	小學以下	54.4%	20.3%	25.3%
	國初中	53.4%	35.8%	10.8%
	高中職	49.9%	42.5%	7.6%
	專科	61.7%	31.2%	7.2%
	大學以上	51.3%	44.4%	4.3%
政黨傾向	泛綠	79.0%	13.5%	7.5%
	泛藍	23.4%	71.8%	4.8%
	不偏任何黨	35.2%	45.9%	18.9%
	未表態	36.0%	31.3%	32.7%

民進黨執政後維持兩岸和平穩定發展信心～趨勢比較

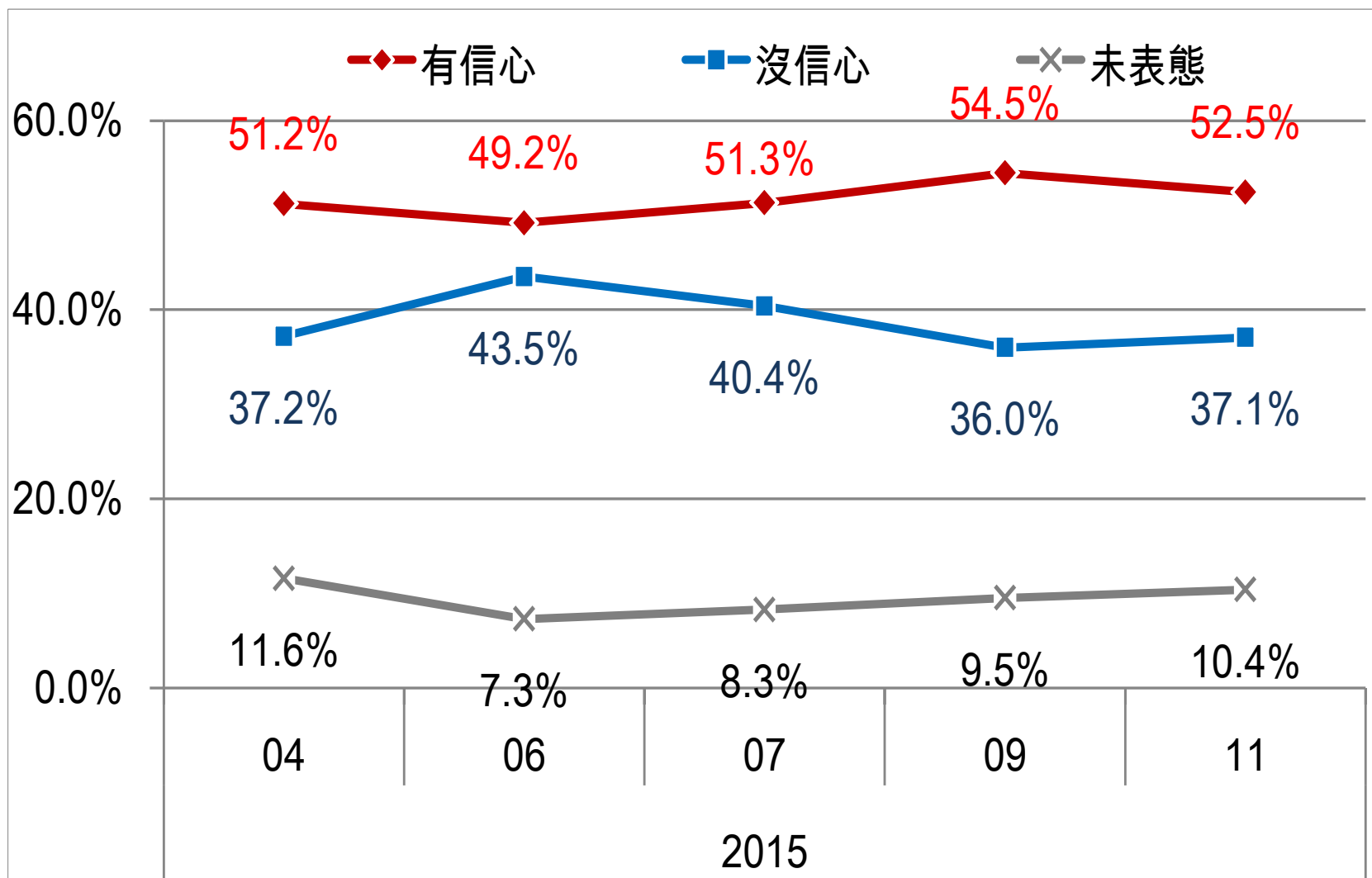

民進黨執政後維持兩岸和平穩定發展信心 ~ 趨勢比較

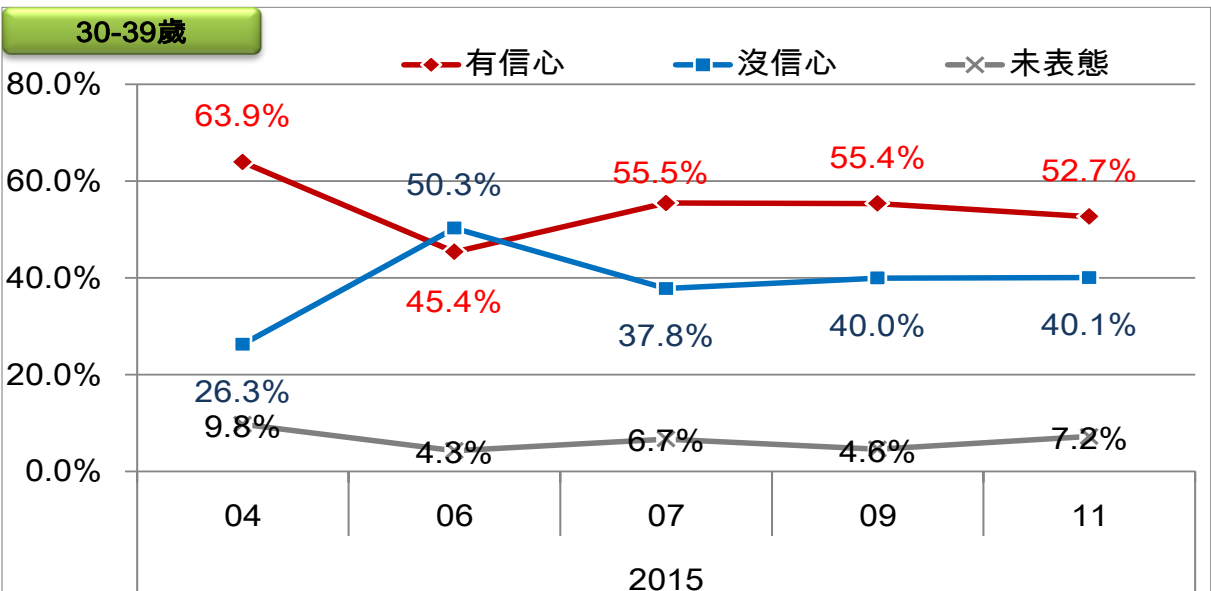
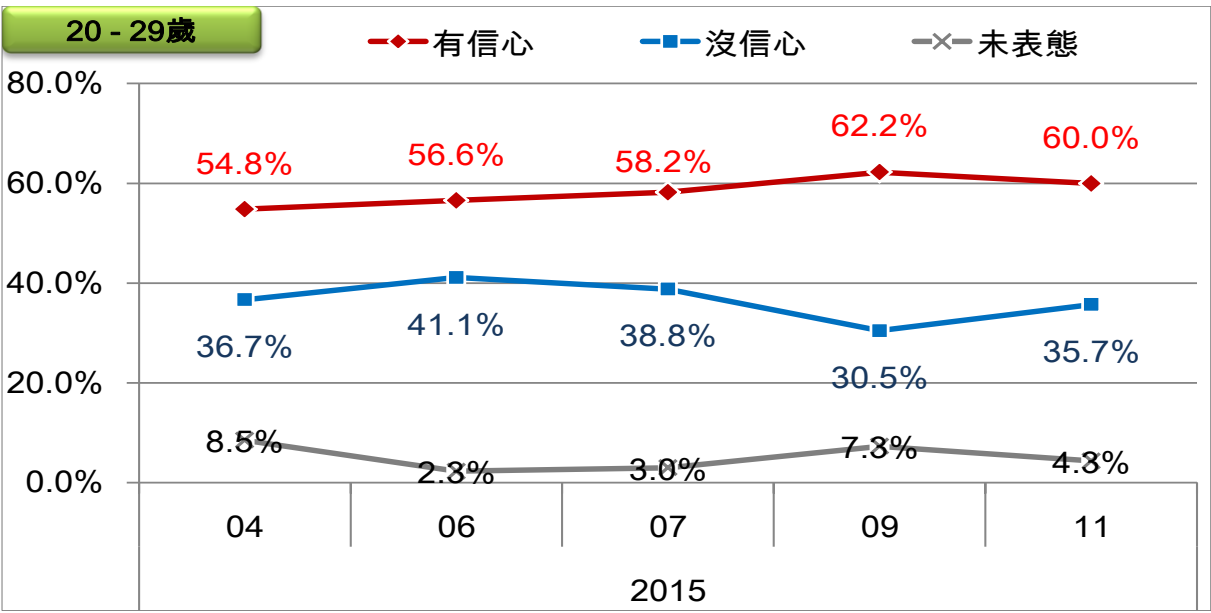

民進黨執政後維持兩岸和平穩定發展信心 ~ 趨勢比較

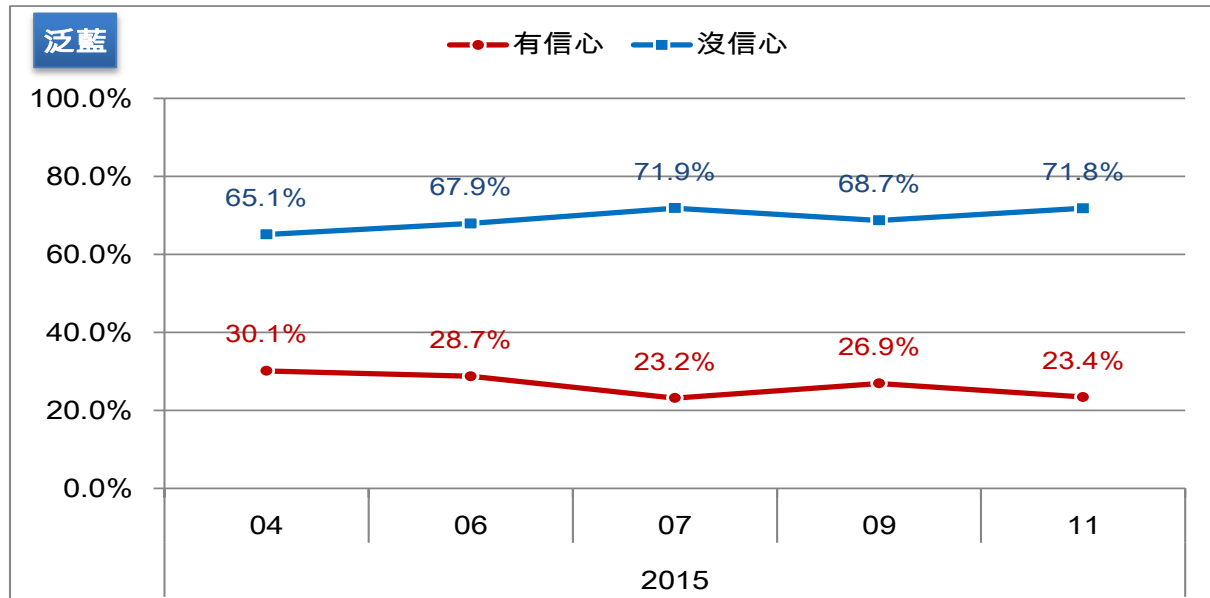
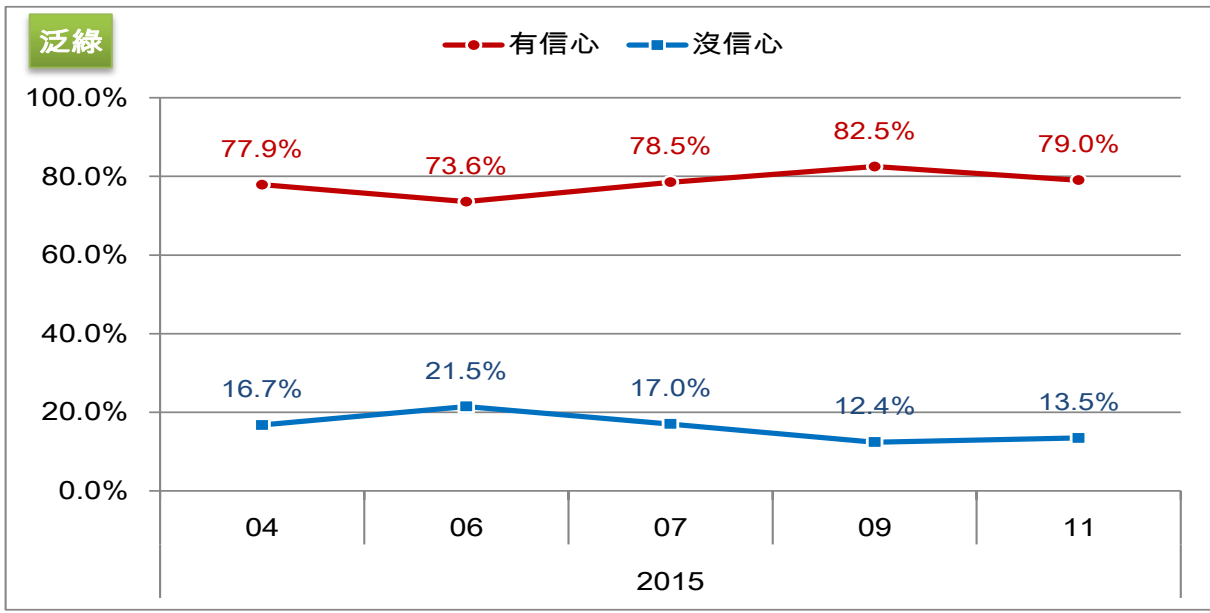

統獨立場及國族認同

66.7%認為台灣現況是一個主權獨立的國家

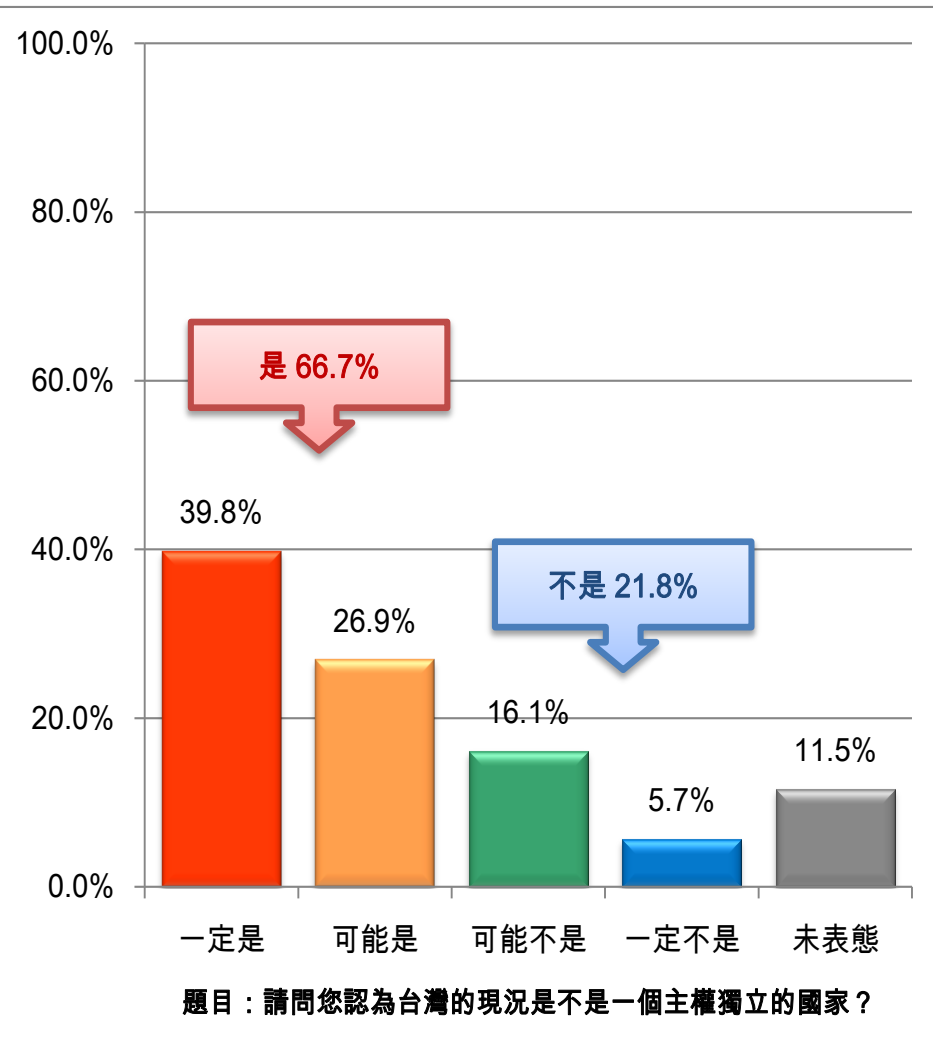

項目		是	不是	未表態
總計		66.7%	21.8%	11.5%
地區	北北基	69.7%	20.9%	9.5%
	桃竹苗	63.2%	26.4%	10.4%
	中彰投	68.9%	22.5%	8.7%
	雲嘉南	63.0%	22.6%	14.4%
	高屏澎	65.9%	19.8%	14.3%
	宜花東	64.6%	12.6%	22.8%
性別	男性	71.6%	18.4%	10.1%
	女性	62.0%	25.0%	13.0%
年齡	20-29歲	60.4%	33.0%	6.7%
	30-39歲	66.0%	28.5%	5.4%
	40-49歲	74.5%	21.1%	4.5%
	50-59歲	69.9%	17.8%	12.4%
	60-69歲	67.0%	16.9%	16.1%
	70歲以上	57.4%	6.8%	35.7%
教育程度	小學以下	53.8%	14.2%	32.0%
	國初中	77.5%	11.5%	11.0%
	高中職	64.5%	25.3%	10.2%
	專科	76.6%	20.7%	2.7%
	大學以上	68.4%	28.6%	3.0%
政黨傾向	泛綠	68.0%	21.3%	10.8%
	泛藍	71.5%	20.6%	7.9%
	不偏任何黨	59.9%	27.2%	12.9%
	未表態	54.0%	21.0%	25.0%

台灣現況是不是主權獨立的國家 ~ 趨勢比較

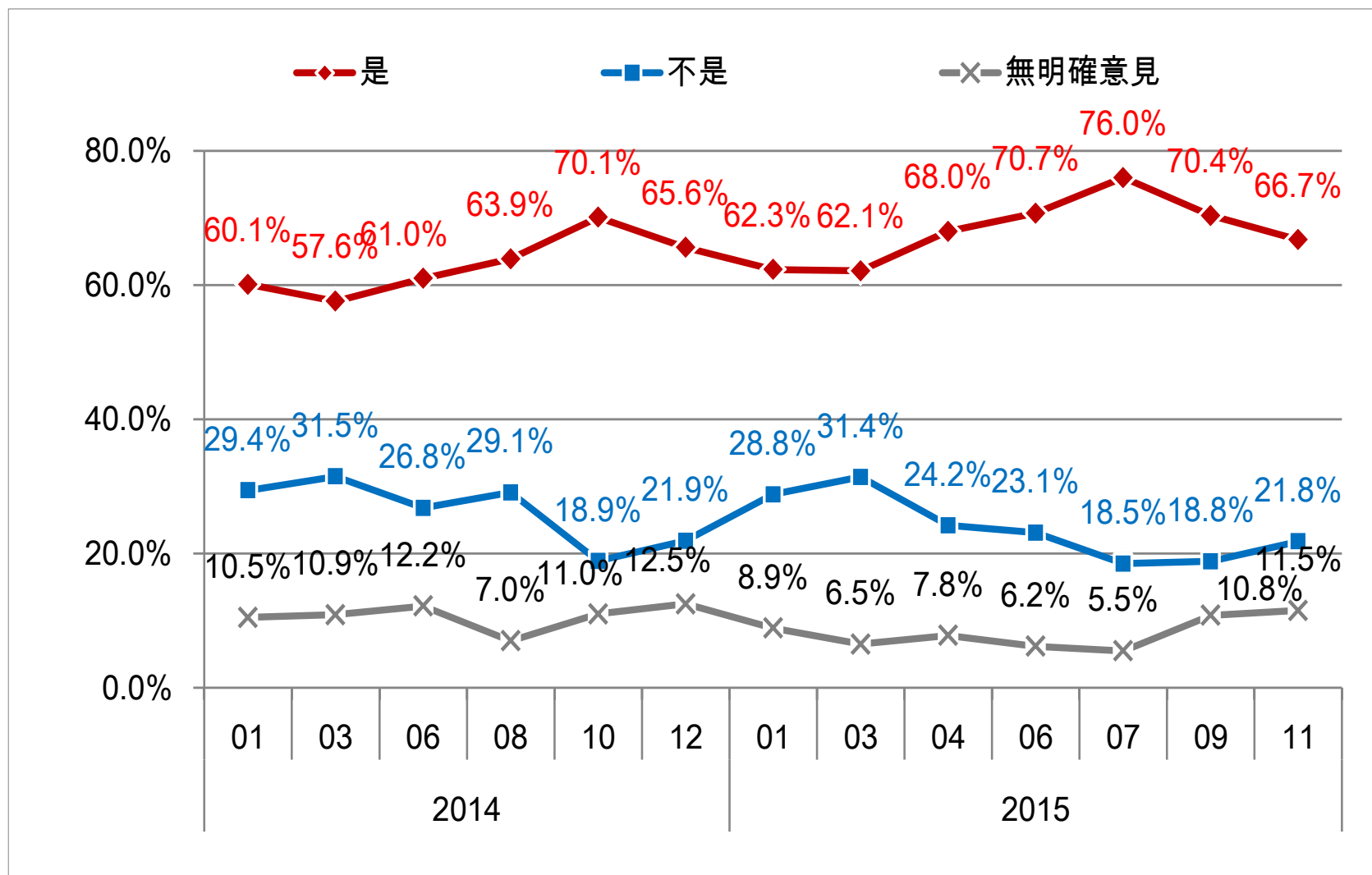

台灣現況是不是主權獨立的國家 ~ 趨勢比較

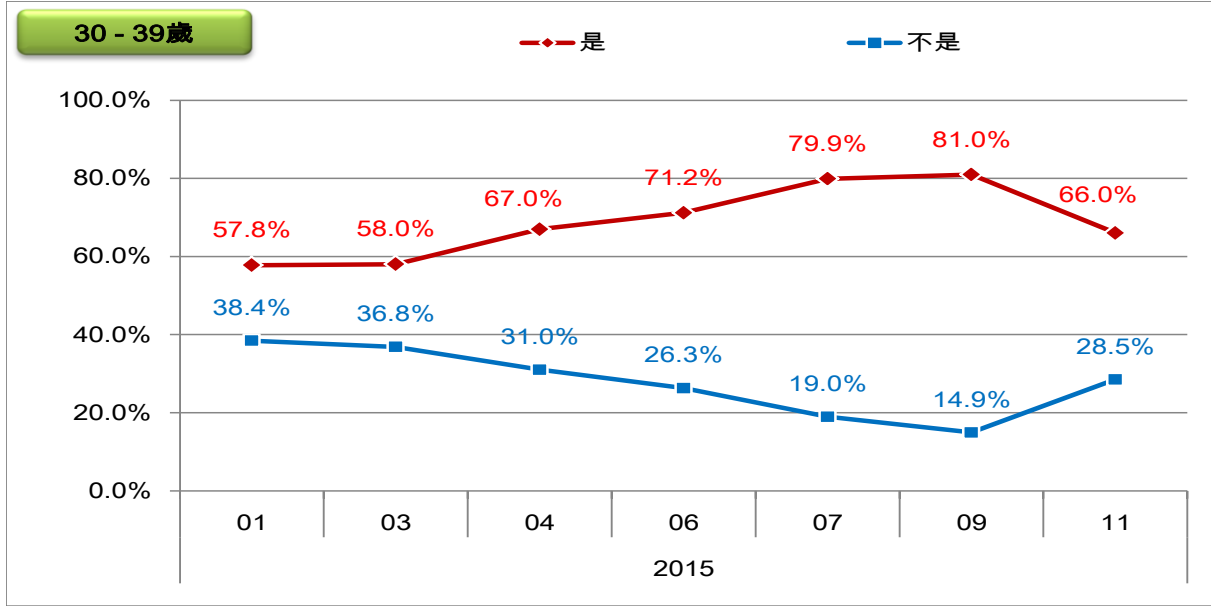
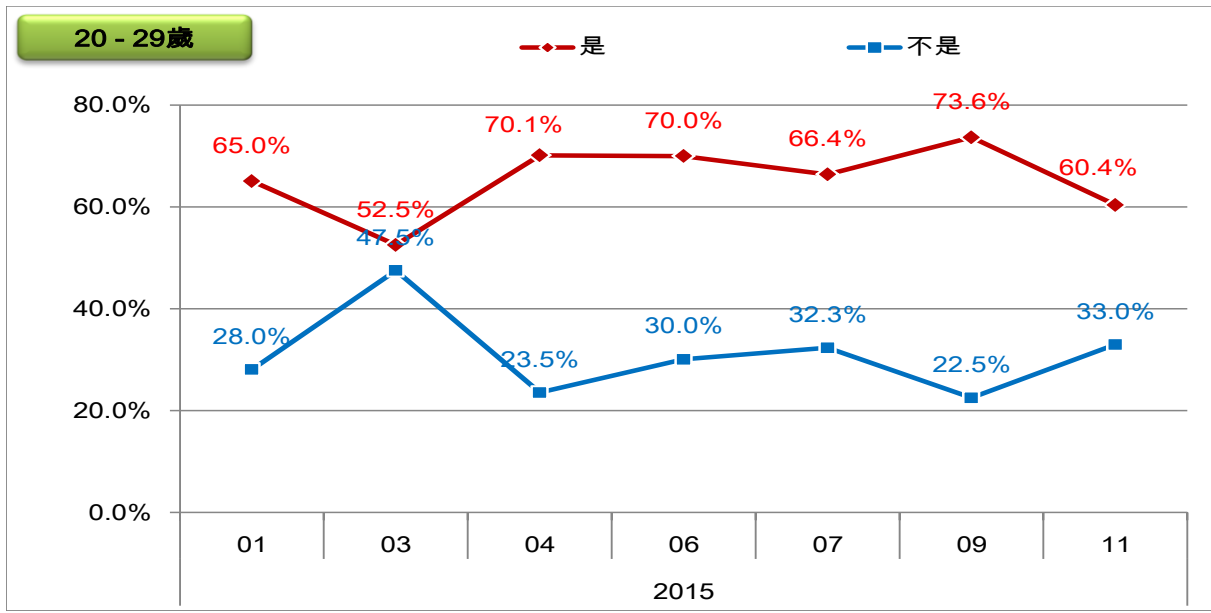

台灣現況是不是主權獨立的國家 ~ 趨勢比較

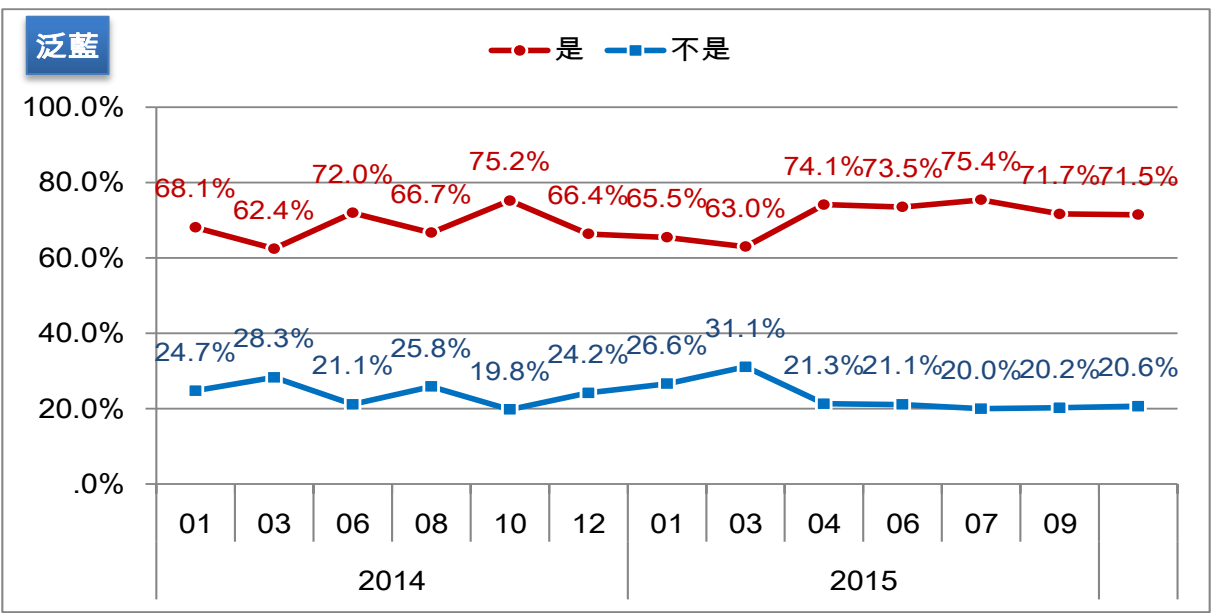
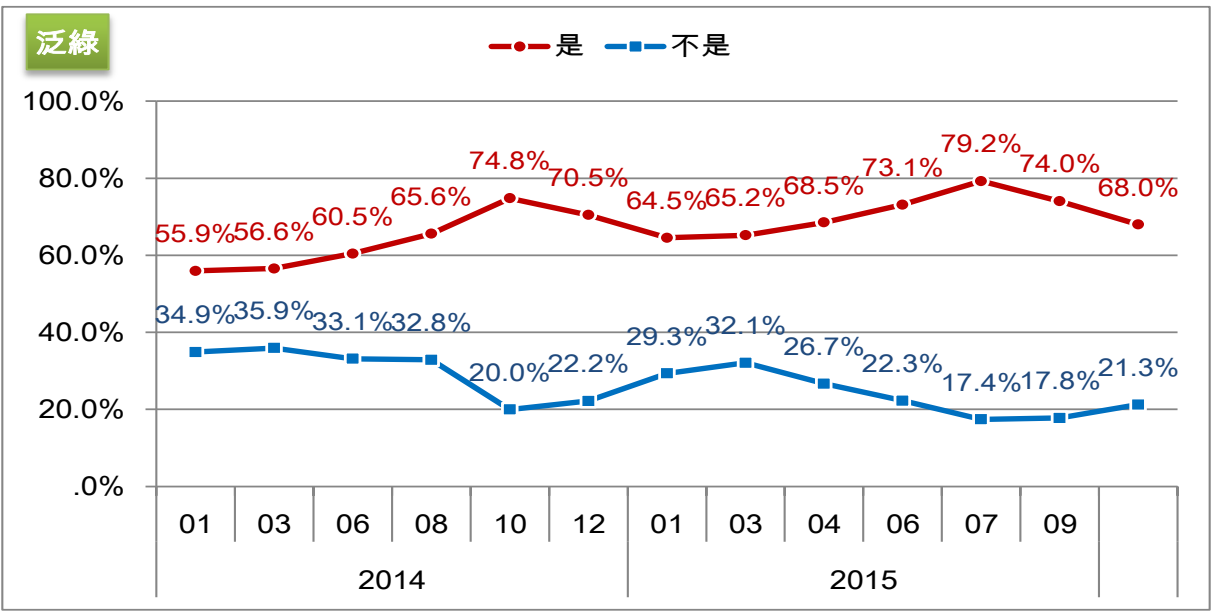

61.4%認為台灣未來應該獨立成一個國家

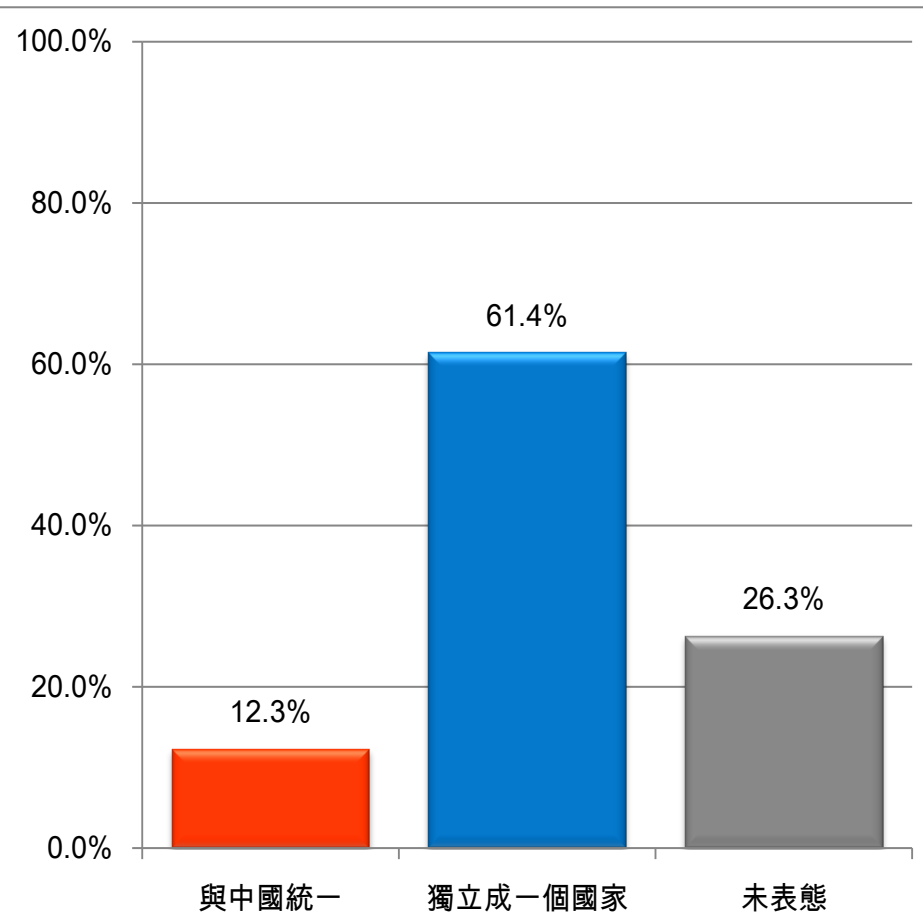

題目：有人說，台灣的未來應該要「與中國統一」，也有人說應該要「獨立成一個國家」，請問您比較同意哪一種說法？

項目		與中國統一	獨立成一個國家	未表態
總計		12.3%	61.4%	26.3%
地區	北北基	10.6%	61.7%	27.7%
	桃竹苗	18.3%	50.1%	31.6%
	中彰投	14.8%	64.9%	20.3%
	雲嘉南	8.2%	69.0%	22.8%
	高屏澎	12.2%	60.5%	27.3%
	宜花東	6.6%	60.8%	32.6%
性別	男性	13.0%	61.5%	25.4%
	女性	11.5%	61.4%	27.1%
年齡	20-29歲	9.1%	81.9%	9.0%
	30-39歲	12.0%	60.9%	27.1%
	40-49歲	18.1%	55.6%	26.3%
	50-59歲	13.2%	56.9%	29.9%
	60-69歲	10.6%	65.9%	23.4%
	70歲以上	6.6%	48.2%	45.2%
教育程度	小學以下	6.0%	62.7%	31.3%
	國初中	12.1%	57.1%	30.7%
	高中職	13.4%	60.5%	26.1%
	專科	16.5%	60.9%	22.6%
	大學以上	13.0%	66.5%	20.5%
政黨傾向	泛綠	3.6%	83.6%	12.8%
	泛藍	28.2%	41.5%	30.3%
	不偏任何黨	7.3%	45.9%	46.8%
	未表態	10.1%	35.7%	54.2%

「與中國統一」 VS. 「獨立成一個國家」 ~ 趨勢比較

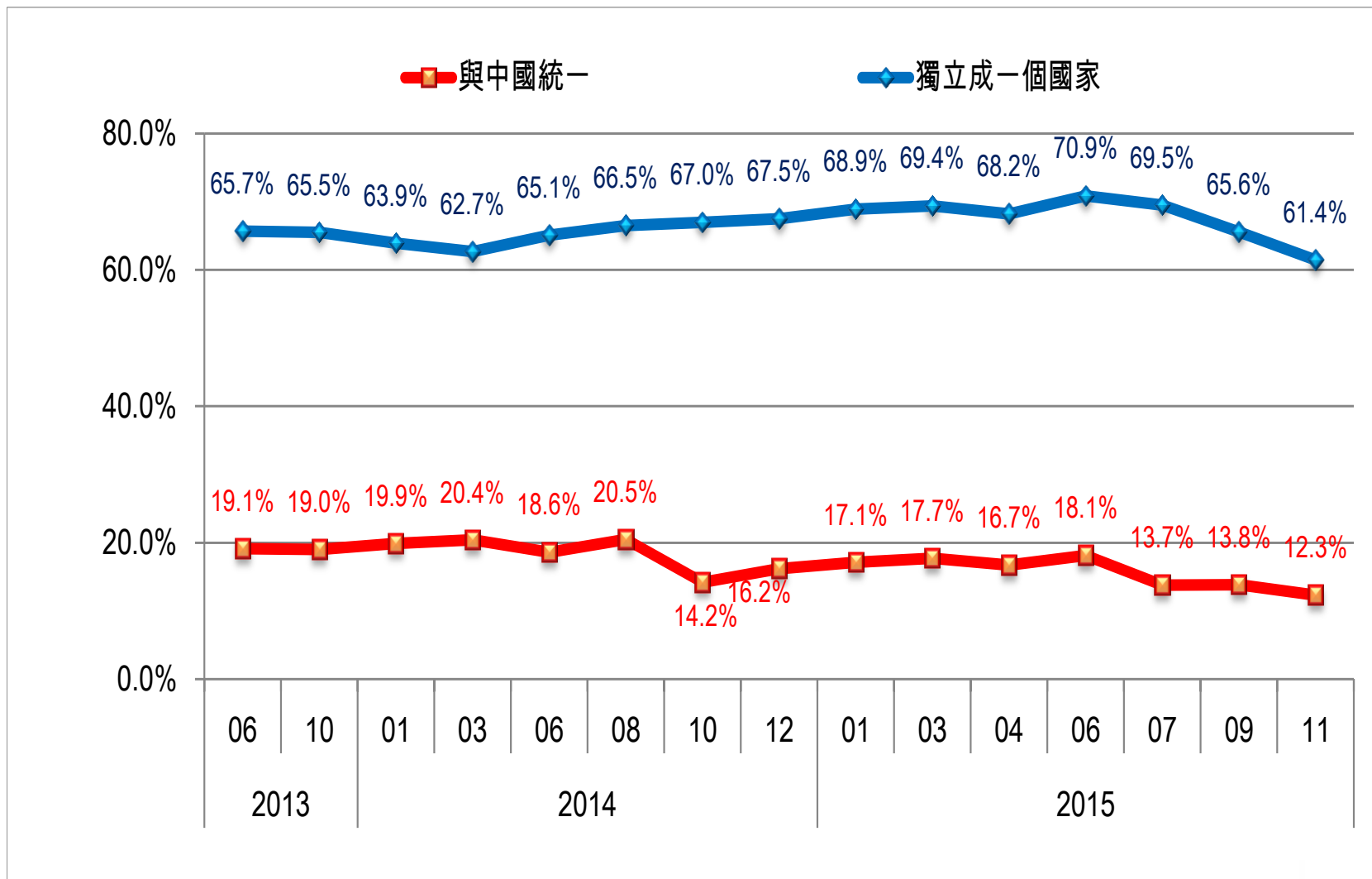

趨勢 · 民意調查

「與中國統一」VS. 「獨立成一個國家」~趨勢比較

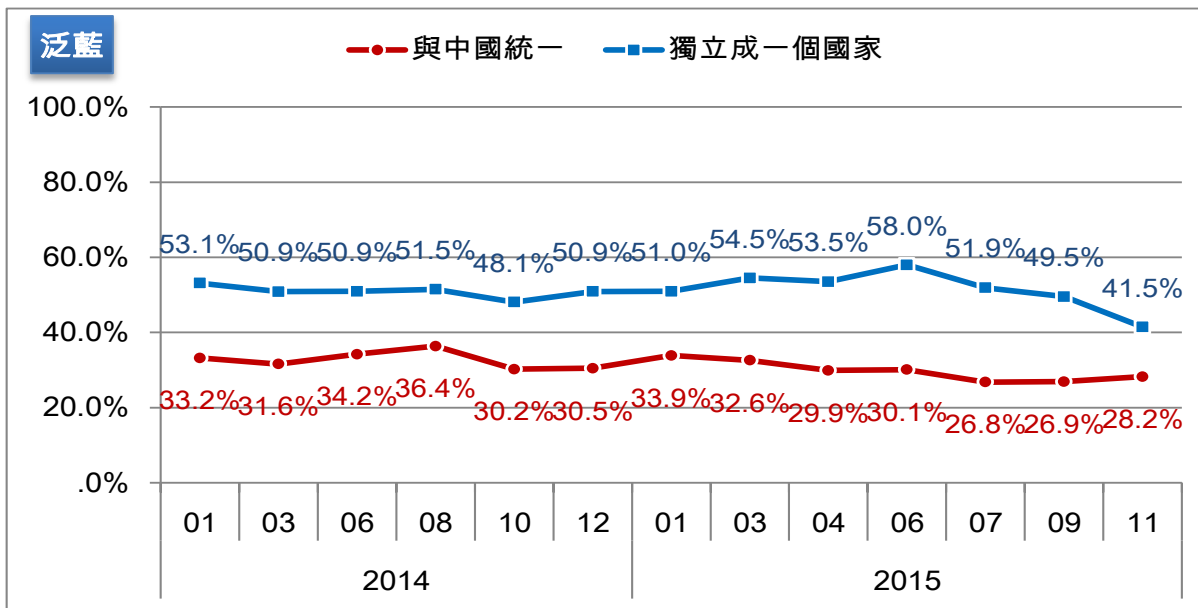
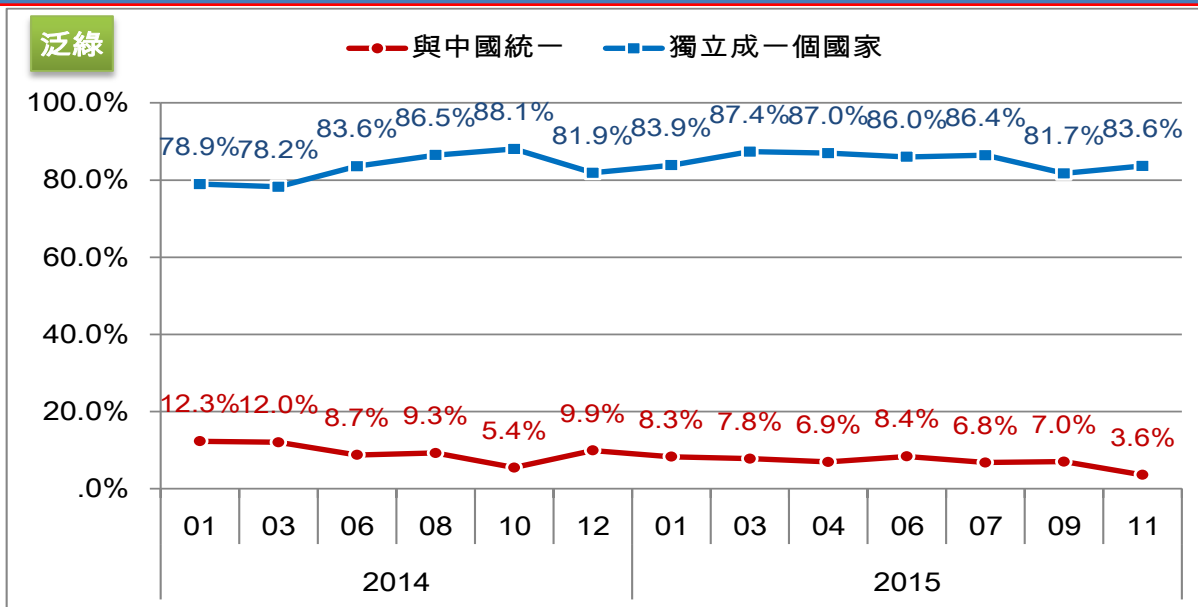

台灣民眾自我認同

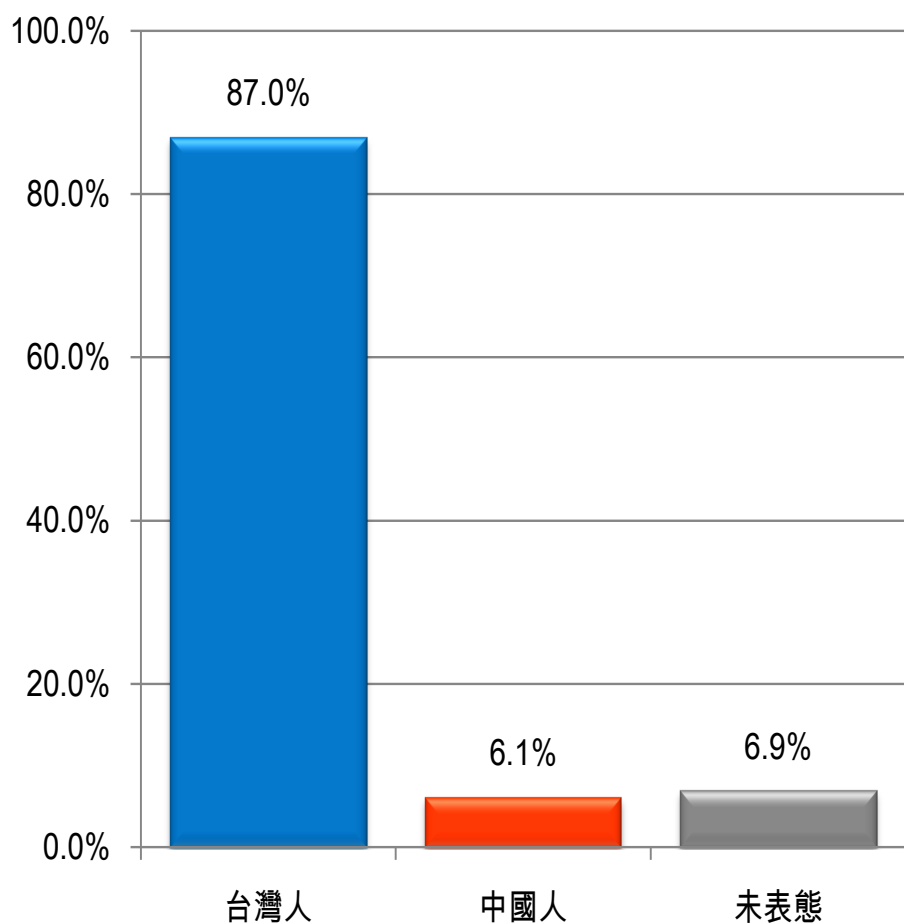

題目：請問您認為自己是「台灣人」或是「中國人」？

項目		台灣人	中國人	未表態
總計		87.0%	6.1%	6.9%
地區	北北基	86.3%	6.6%	7.1%
	桃竹苗	88.9%	3.1%	8.0%
	中彰投	86.8%	8.1%	5.2%
	雲嘉南	90.2%	2.1%	7.8%
	高屏澎	84.8%	10.2%	5.0%
	宜花東	83.1%	2.4%	14.5%
性別	男性	84.1%	7.1%	8.8%
	女性	89.8%	5.2%	5.1%
年齡	20-29歲	98.0%	2.0%	0.0%
	30-39歲	92.0%	6.5%	1.5%
	40-49歲	83.0%	8.3%	8.7%
	50-59歲	81.6%	7.0%	11.4%
	60-69歲	87.7%	4.1%	8.2%
	70歲以上	78.1%	8.0%	13.9%
教育程度	小學以下	83.4%	7.0%	9.6%
	國初中	84.8%	9.7%	5.5%
	高中職	87.4%	5.0%	7.6%
	專科	87.5%	6.8%	5.7%
	大學以上	90.6%	4.3%	5.1%
政黨傾向	泛綠	97.5%	1.1%	1.4%
	泛藍	75.1%	15.1%	9.8%
	不偏任何黨	81.0%	5.4%	13.5%
	未表態	80.2%	3.0%	16.7%

台灣民眾自我認同 ~ 趨勢比較

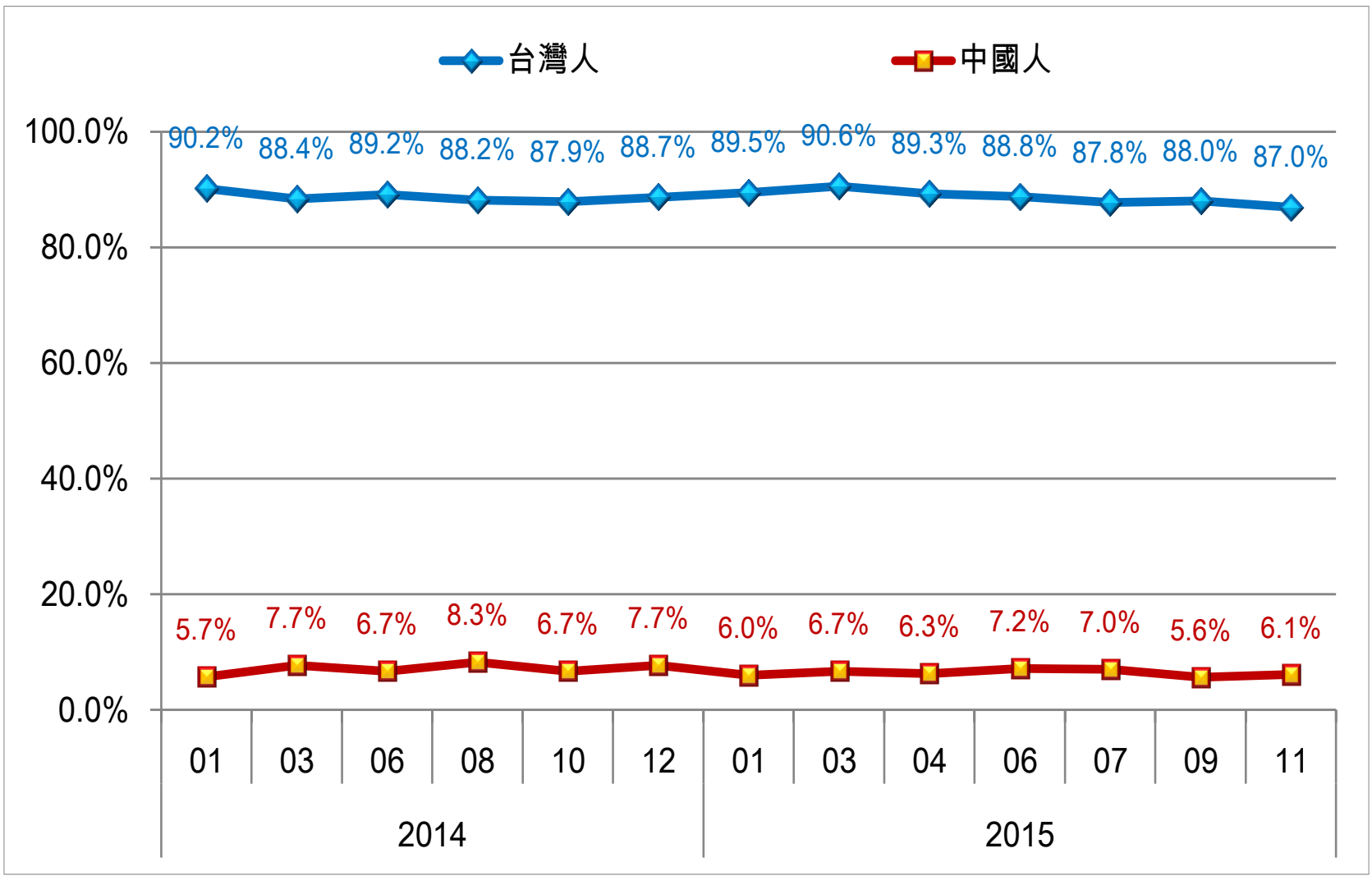

台灣民眾自我認同 ~ 趨勢比較

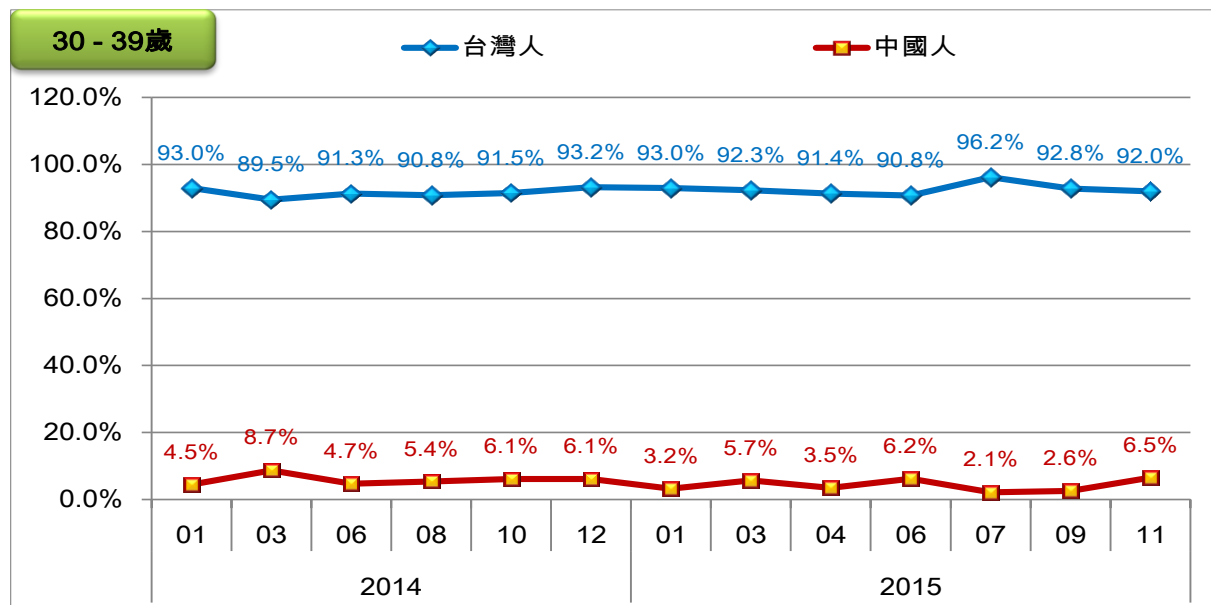
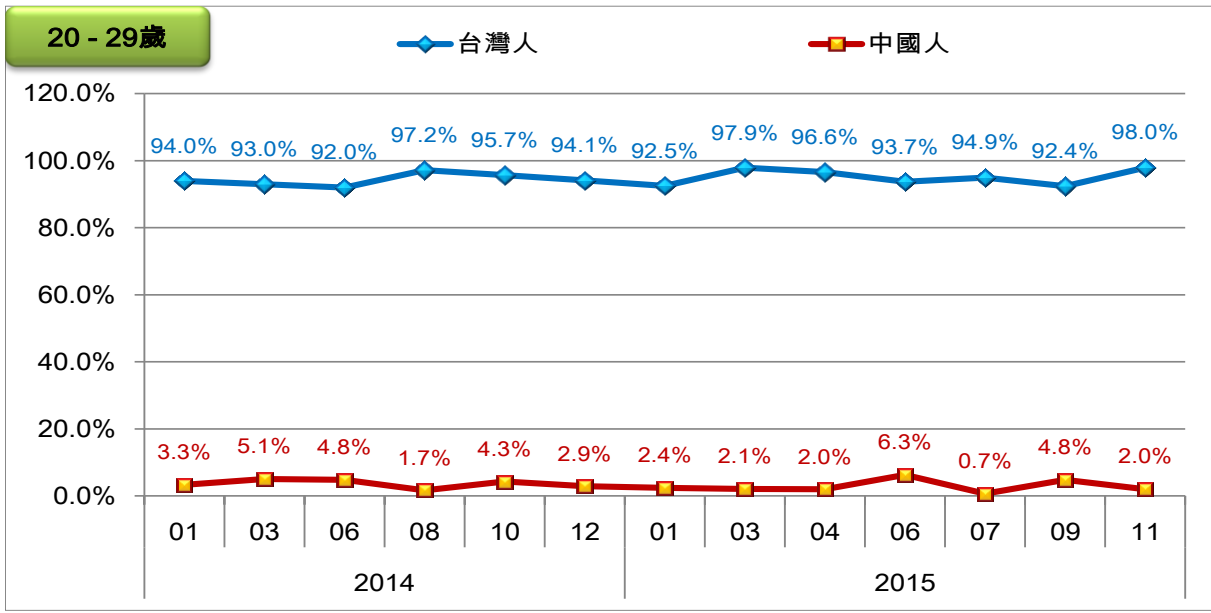

台灣民眾自我認同 ~ 趨勢比較

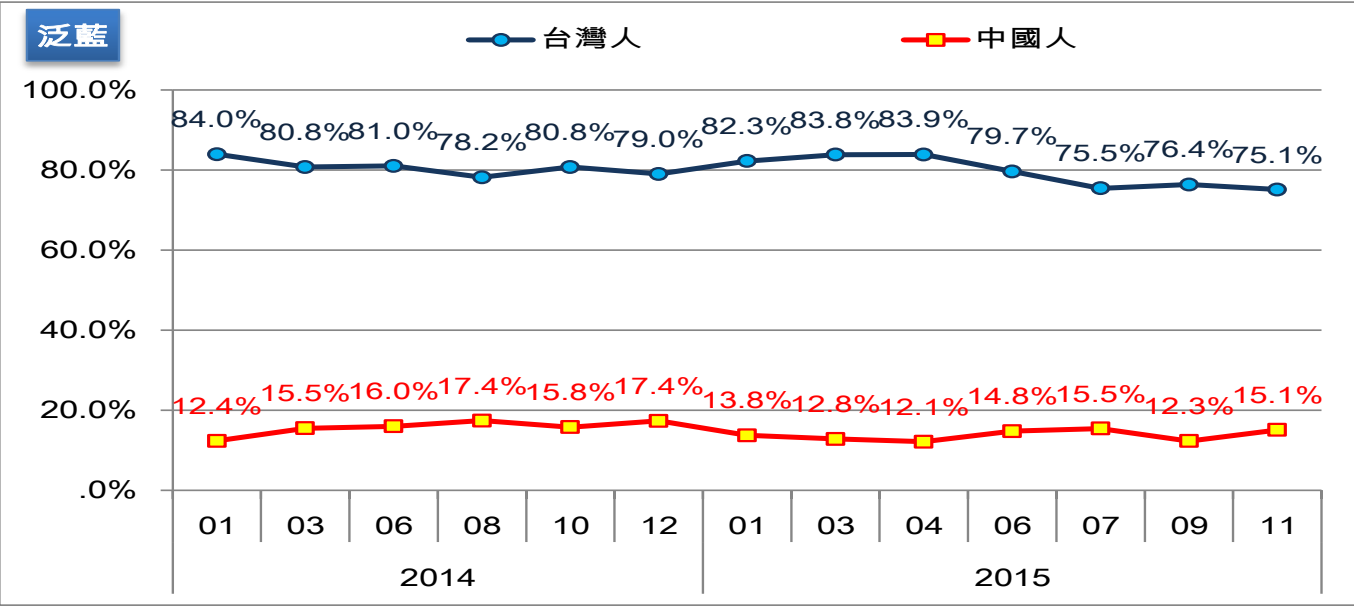
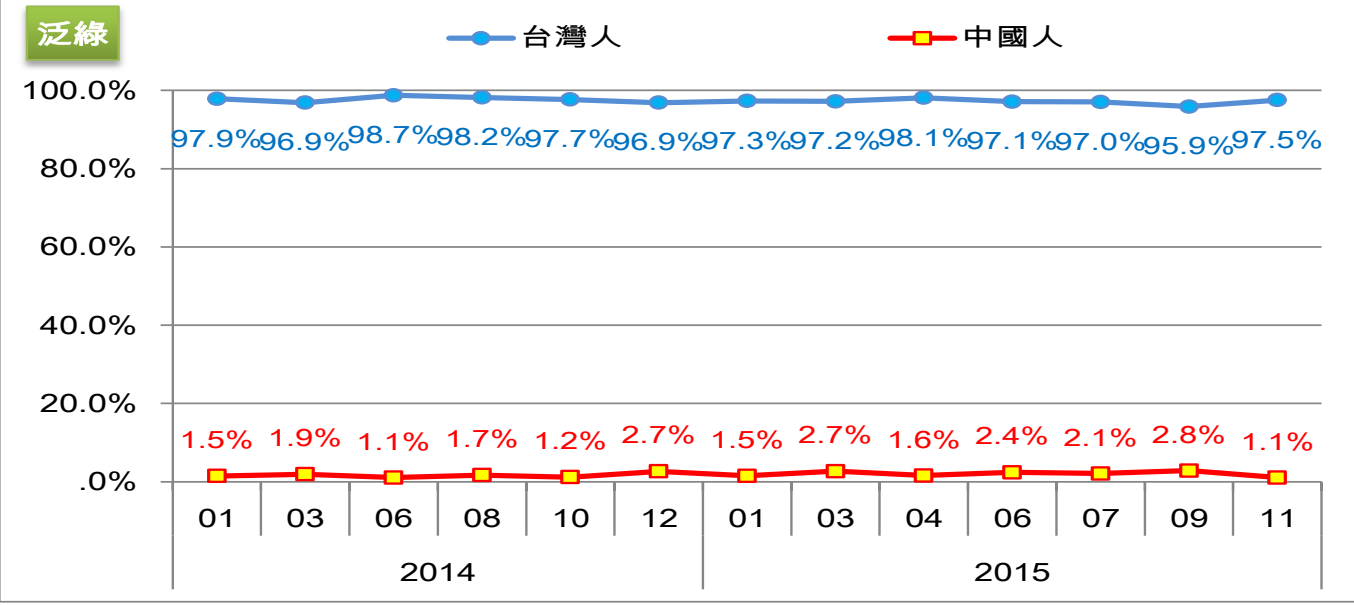

兩岸關係議題

僅15.9%對中國有好感

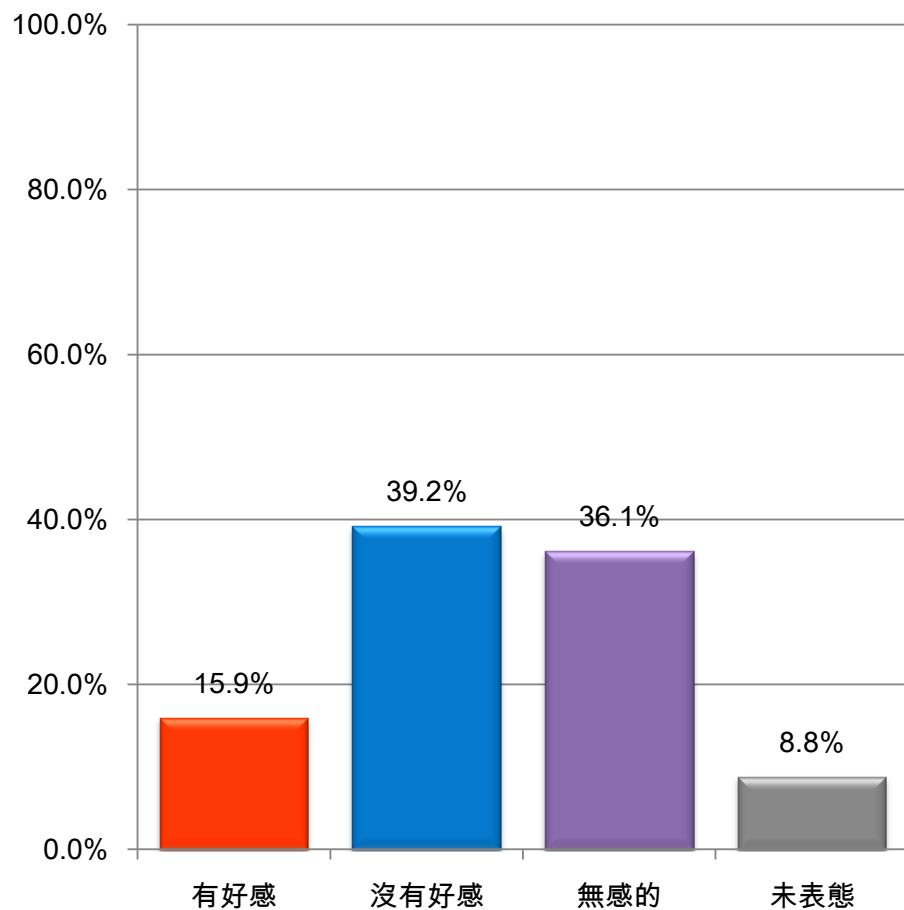

題目：整體來說，請問您覺得您對中國的感覺是**有好感**，**沒有好感**，還是**無感的**？

項目		有好感	沒有好感	無感的	未表態
總計		15.9%	39.2%	36.1%	8.8%
地區	北北基	14.5%	39.1%	38.7%	7.6%
	桃竹苗	19.6%	31.9%	38.8%	9.7%
	中彰投	19.3%	36.5%	37.3%	6.9%
	雲嘉南	10.1%	45.2%	35.8%	8.8%
	高屏澎	18.5%	44.1%	27.2%	10.2%
	宜花東	8.2%	37.5%	38.3%	16.0%
性別	男性	14.8%	41.0%	35.4%	8.8%
	女性	17.0%	37.4%	36.9%	8.7%
年齡	20-29歲	12.6%	47.9%	38.9%	0.6%
	30-39歲	16.7%	35.2%	45.9%	2.1%
	40-49歲	22.3%	35.9%	39.9%	1.8%
	50-59歲	15.9%	39.9%	30.7%	13.5%
	60-69歲	8.2%	41.4%	33.8%	16.7%
	70歲以上	16.2%	36.4%	20.1%	27.3%
教育程度	小學以下	11.2%	43.2%	23.3%	22.2%
	國初中	13.8%	43.0%	31.9%	11.2%
	高中職	16.5%	37.8%	39.8%	5.9%
	專科	23.2%	29.6%	43.3%	3.9%
	大學以上	16.4%	40.2%	40.9%	2.5%
政黨傾向	泛綠	7.1%	53.7%	33.4%	5.7%
	泛藍	31.1%	22.1%	38.9%	7.9%
	不偏任何黨	15.5%	33.9%	35.9%	14.8%
	未表態	11.3%	29.2%	40.9%	18.7%

對中國感受度 ~ 趨勢比較

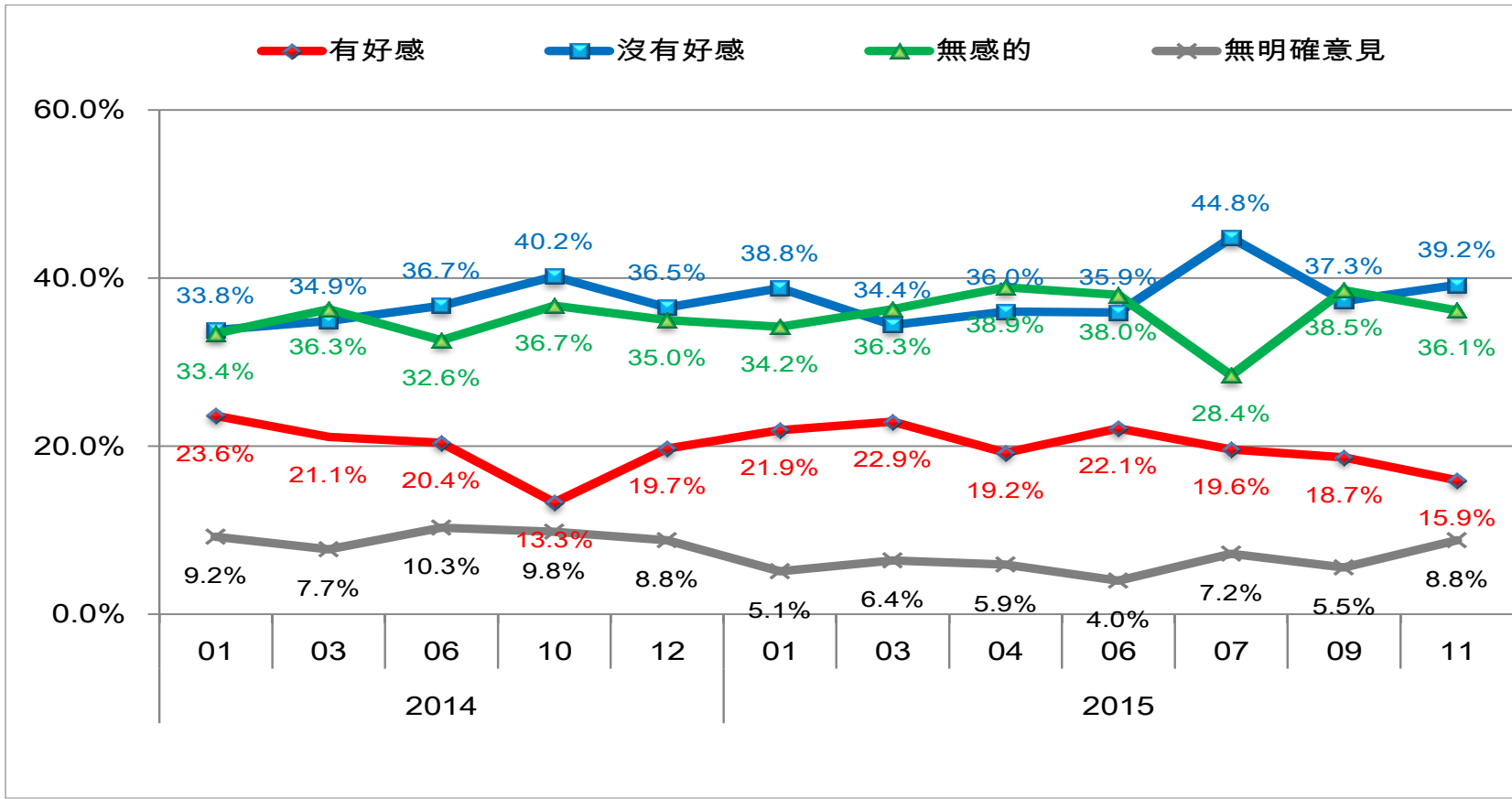

對中國感受度 ~ 趨勢比較

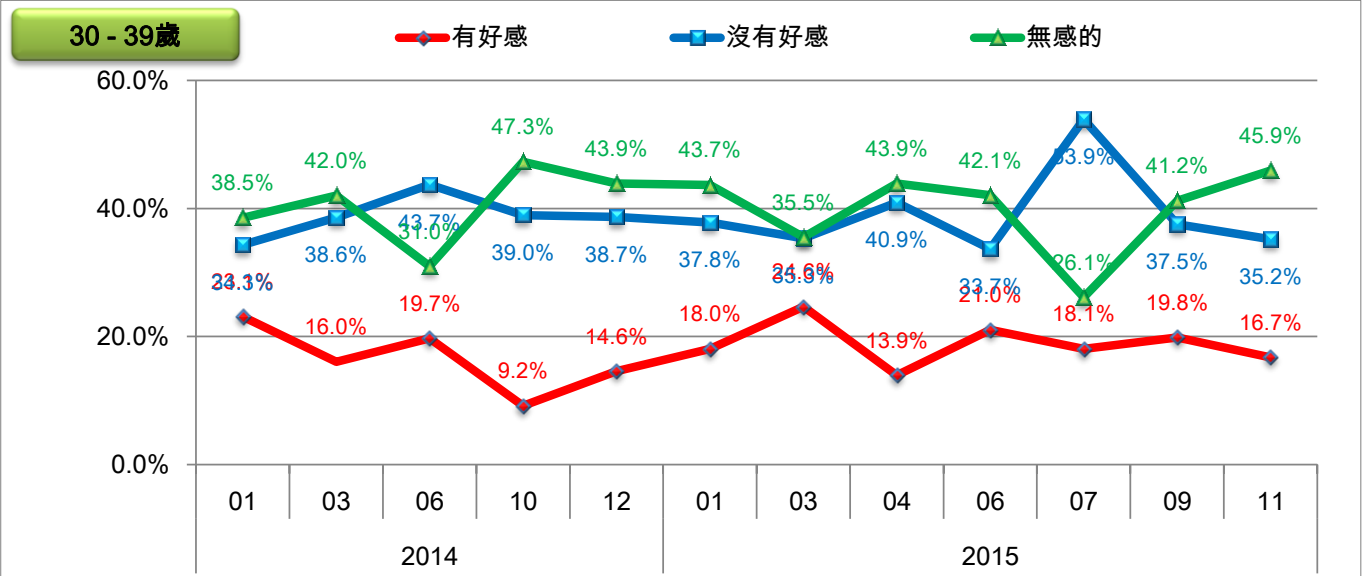
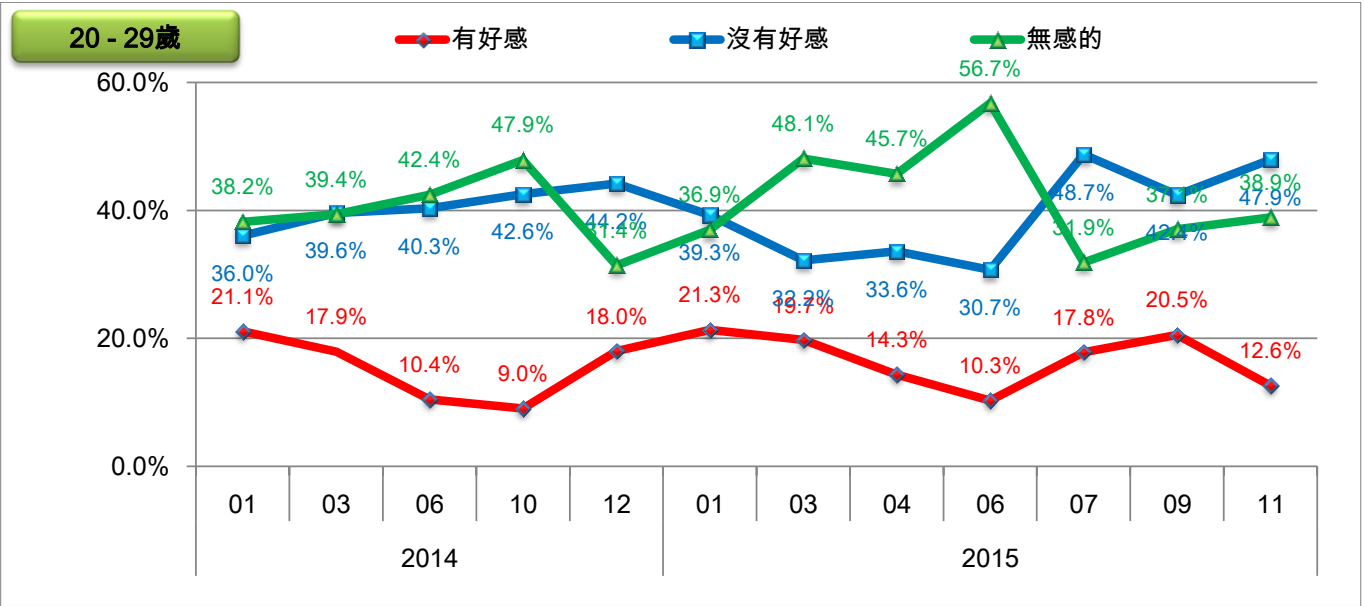

對中國感受度 ~ 趨勢比較

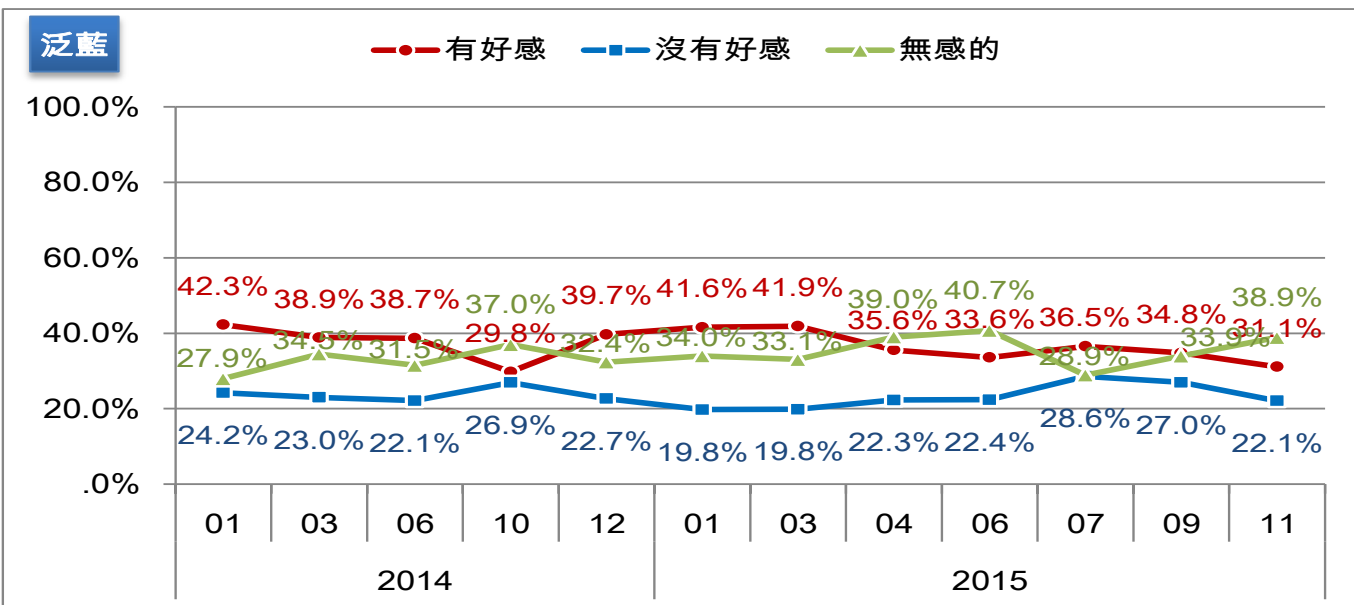
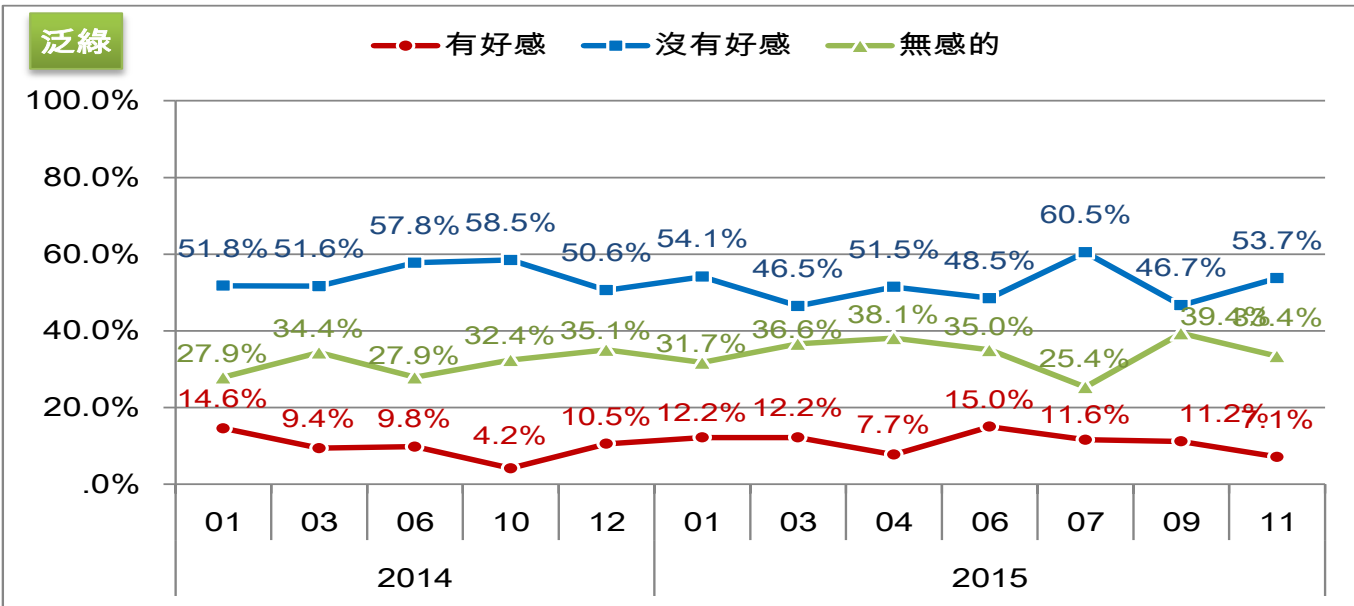

55.7%同意台灣與中國可以建立「兄弟之邦」

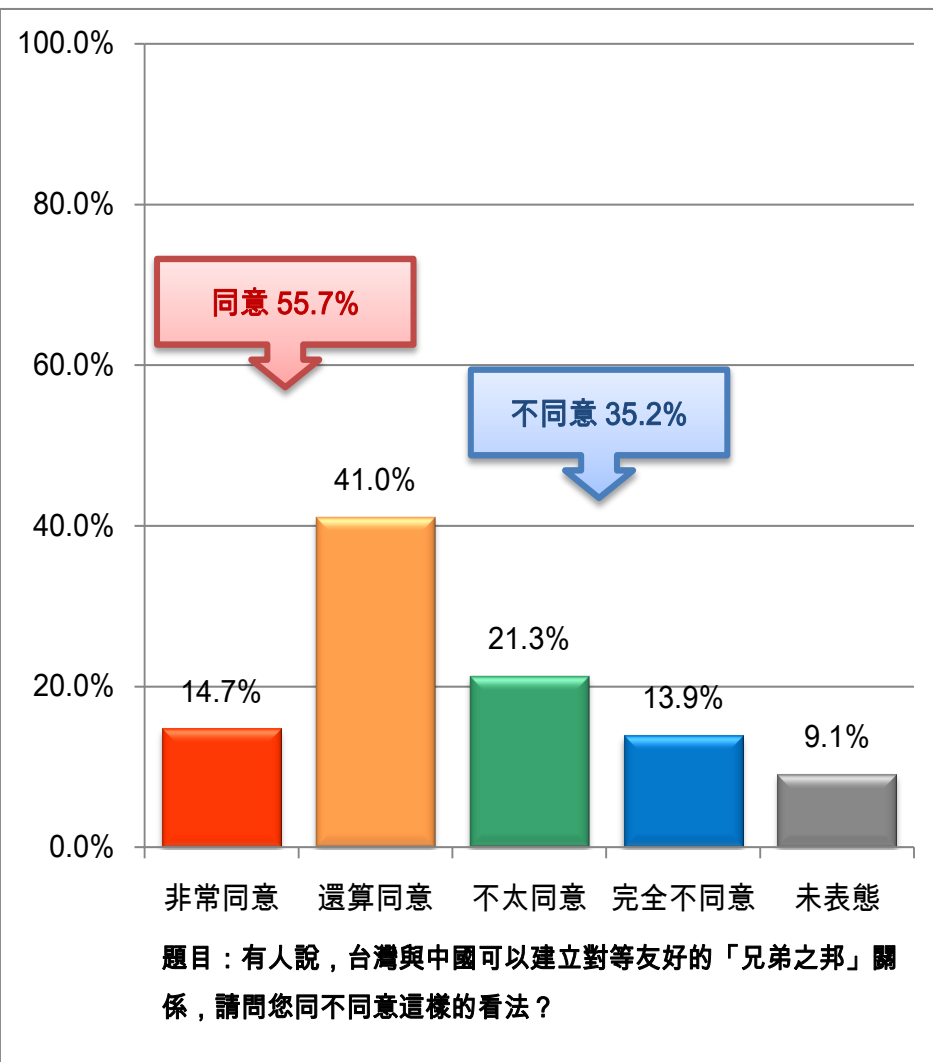

項目		同意	不同意	未表態
總計		55.7%	35.2%	9.1%
地區	北北基	58.9%	34.0%	7.0%
	桃竹苗	63.2%	25.6%	11.2%
	中彰投	56.5%	34.9%	8.6%
	雲嘉南	46.8%	44.0%	9.2%
	高屏澎	50.4%	40.0%	9.6%
	宜花東	54.7%	29.3%	15.9%
性別	男性	58.2%	32.8%	8.9%
	女性	53.3%	37.5%	9.2%
年齡	20-29歲	59.6%	34.7%	5.7%
	30-39歲	58.8%	36.2%	4.9%
	40-49歲	66.0%	29.9%	4.1%
	50-59歲	50.2%	40.6%	9.2%
	60-69歲	52.8%	33.3%	13.8%
	70歲以上	41.2%	34.7%	24.0%
教育程度	小學以下	37.3%	41.9%	20.8%
	國初中	56.3%	36.9%	6.8%
	高中職	59.4%	33.1%	7.5%
	專科	63.3%	29.9%	6.8%
	大學以上	60.0%	34.9%	5.2%
政黨傾向	泛綠	46.4%	48.0%	5.6%
	泛藍	74.9%	17.9%	7.1%
	不偏任何黨	49.9%	35.8%	14.3%
	未表態	47.3%	27.3%	25.3%

「兄弟之邦」同意度 ~ 趨勢比較

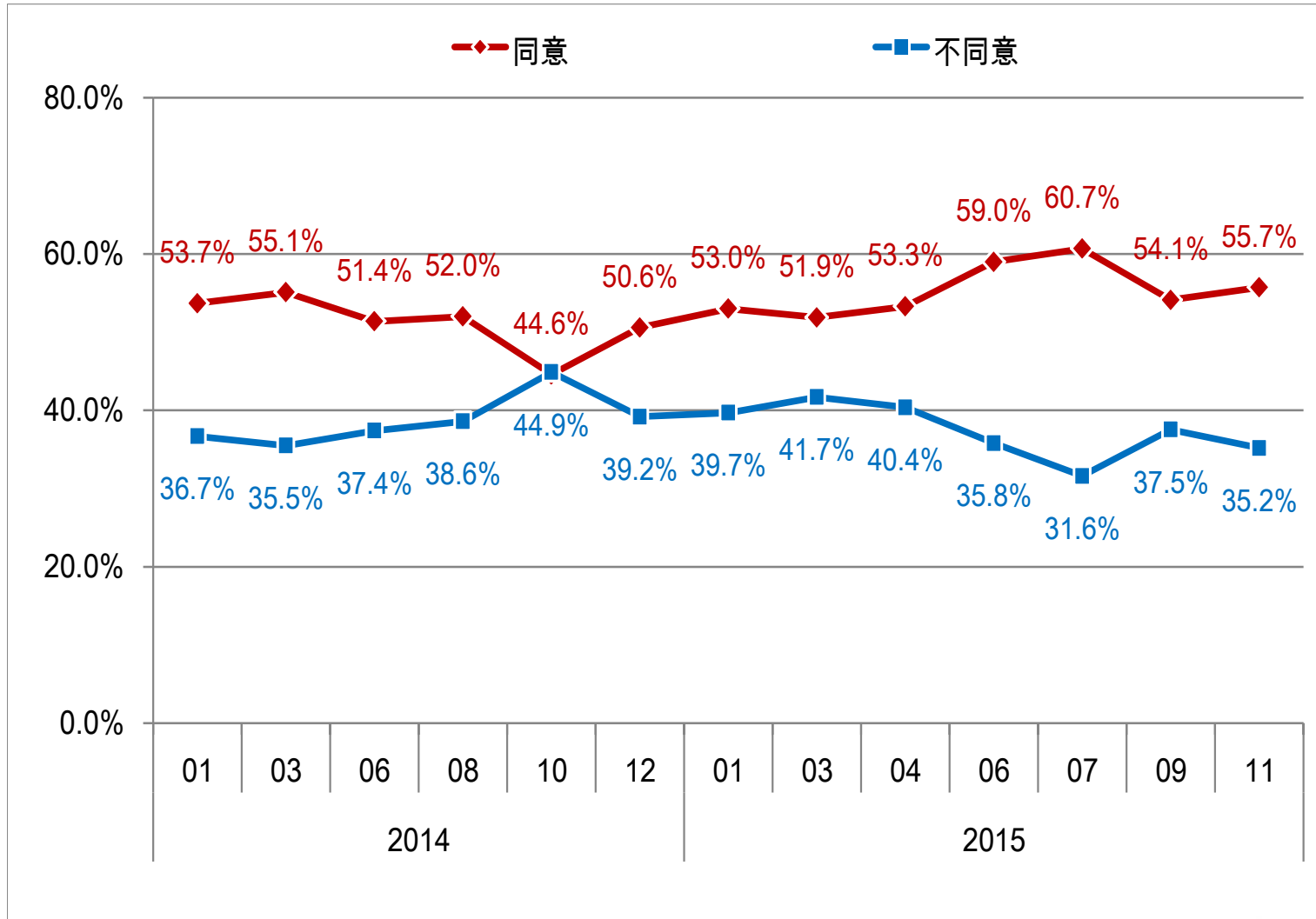

「兄弟之邦」同意度 ~ 趨勢比較

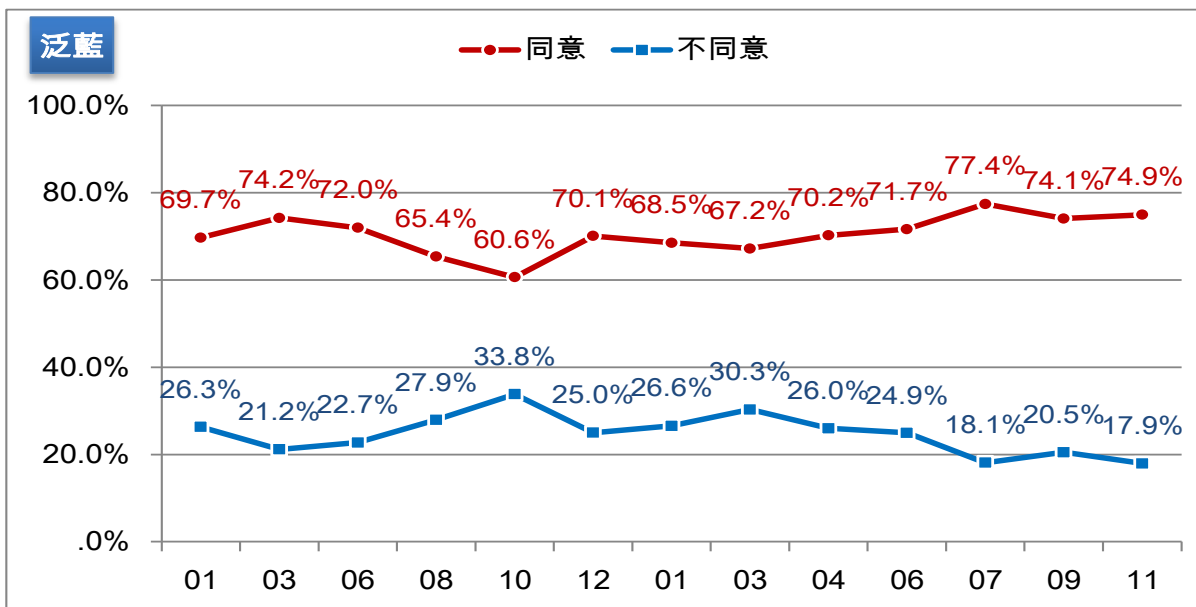
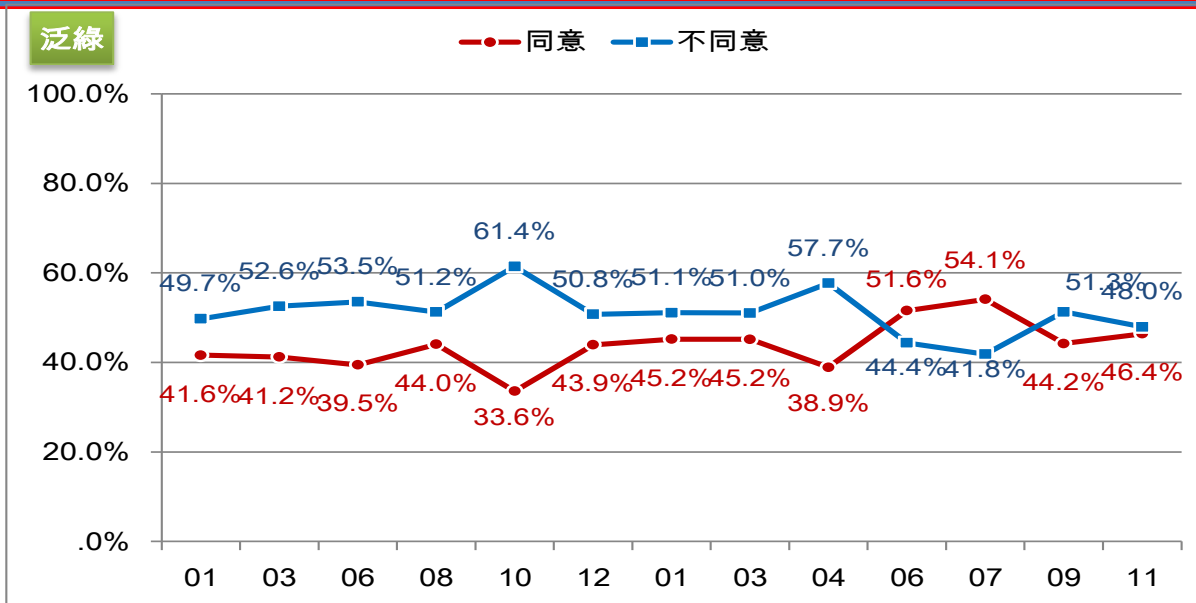

69.9%支持蔡英文「兩岸維持現狀」主張

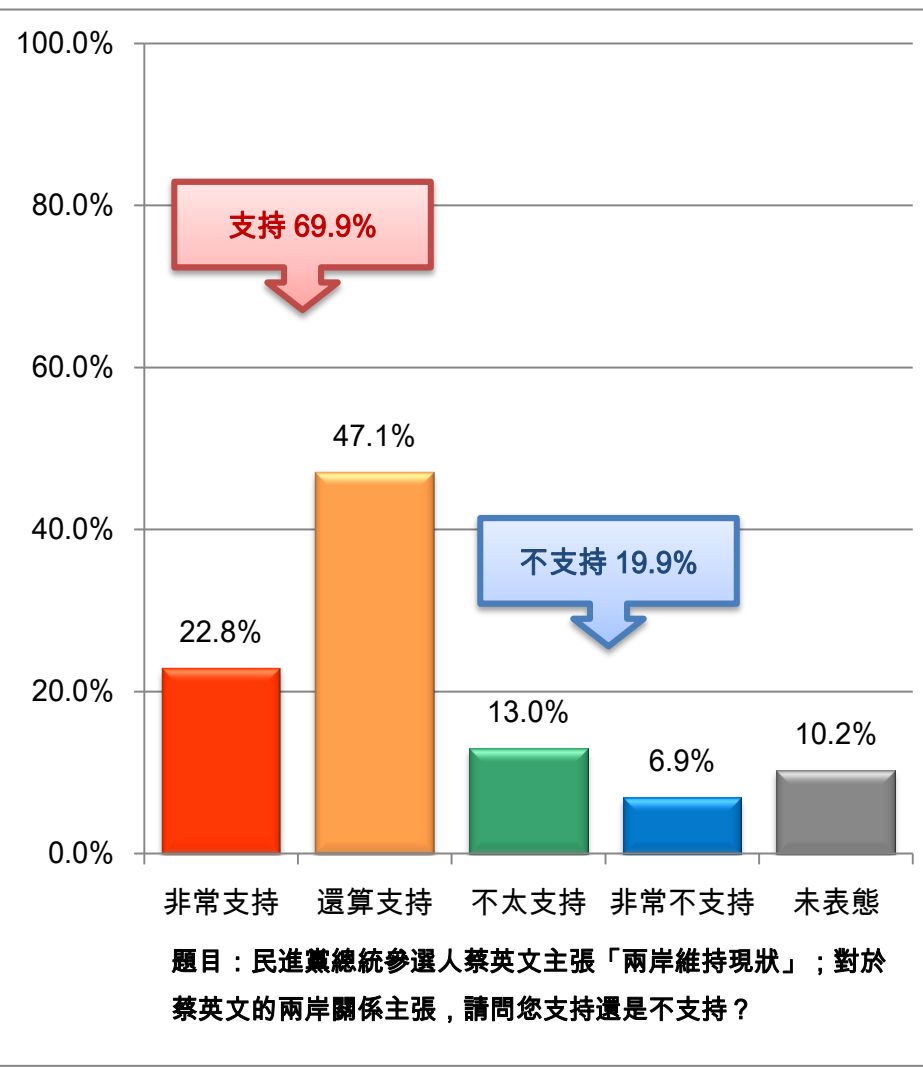

項目		支持	不支持	未表態
總計		69.9%	19.9%	10.2%
地區	北北基	70.9%	22.5%	6.6%
	桃竹苗	68.8%	20.4%	10.8%
	中彰投	74.4%	17.1%	8.5%
	雲嘉南	70.9%	17.8%	11.3%
	高屏澎	65.9%	21.1%	13.0%
	宜花東	57.4%	14.5%	28.1%
性別	男性	72.6%	19.1%	8.3%
	女性	67.2%	20.7%	12.1%
年齡	20-29歲	79.2%	17.2%	3.5%
	30-39歲	71.1%	23.8%	5.1%
	40-49歲	65.2%	26.3%	8.5%
	50-59歲	72.7%	18.2%	9.1%
	60-69歲	74.2%	13.2%	12.6%
	70歲以上	56.3%	15.1%	28.6%
教育程度	小學以下	68.2%	10.8%	21.0%
	國初中	72.3%	20.8%	6.9%
	高中職	68.3%	23.6%	8.1%
	專科	82.6%	13.3%	4.1%
	大學以上	68.1%	24.2%	7.7%
政黨傾向	泛綠	90.5%	6.7%	2.8%
	泛藍	50.7%	39.4%	9.9%
	不偏任何黨	56.0%	19.7%	24.3%
	未表態	47.2%	22.4%	30.4%

56.3%不支持朱立倫「兩岸同屬一中」主張

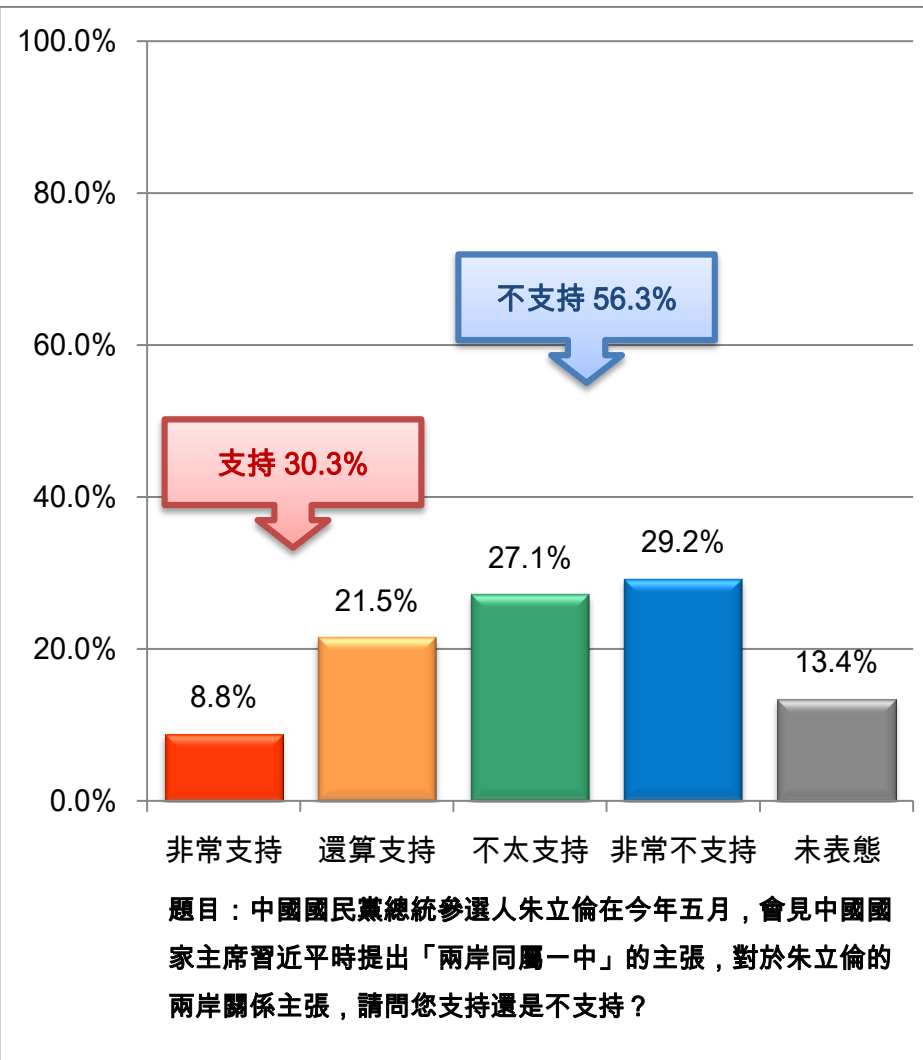

項目		支持	不支持	未表態
總計		30.3%	56.3%	13.4%
地區	北北基	28.3%	59.9%	11.8%
	桃竹苗	38.6%	48.9%	12.6%
	中彰投	31.7%	54.8%	13.5%
	雲嘉南	21.3%	64.1%	14.6%
	高屏澎	30.1%	54.1%	15.8%
	宜花東	40.8%	45.4%	13.8%
性別	男性	29.1%	60.4%	10.5%
	女性	31.4%	52.4%	16.2%
年齡	20-29歲	28.9%	64.1%	7.1%
	30-39歲	28.2%	61.0%	10.8%
	40-49歲	37.4%	52.4%	10.2%
	50-59歲	34.0%	56.1%	9.9%
	60-69歲	24.7%	60.1%	15.3%
	70歲以上	23.0%	42.1%	34.9%
教育程度	小學以下	22.0%	51.1%	26.8%
	國初中	35.4%	60.0%	4.6%
	高中職	31.1%	55.9%	13.0%
	專科	35.8%	53.6%	10.6%
	大學以上	28.5%	61.7%	9.9%
政黨傾向	泛綠	11.1%	82.0%	6.9%
	泛藍	62.2%	29.1%	8.7%
	不偏任何黨	26.1%	44.7%	29.3%
	未表態	27.5%	32.1%	40.4%

馬習會議題

54.8%不滿意馬總統在馬習會的表現

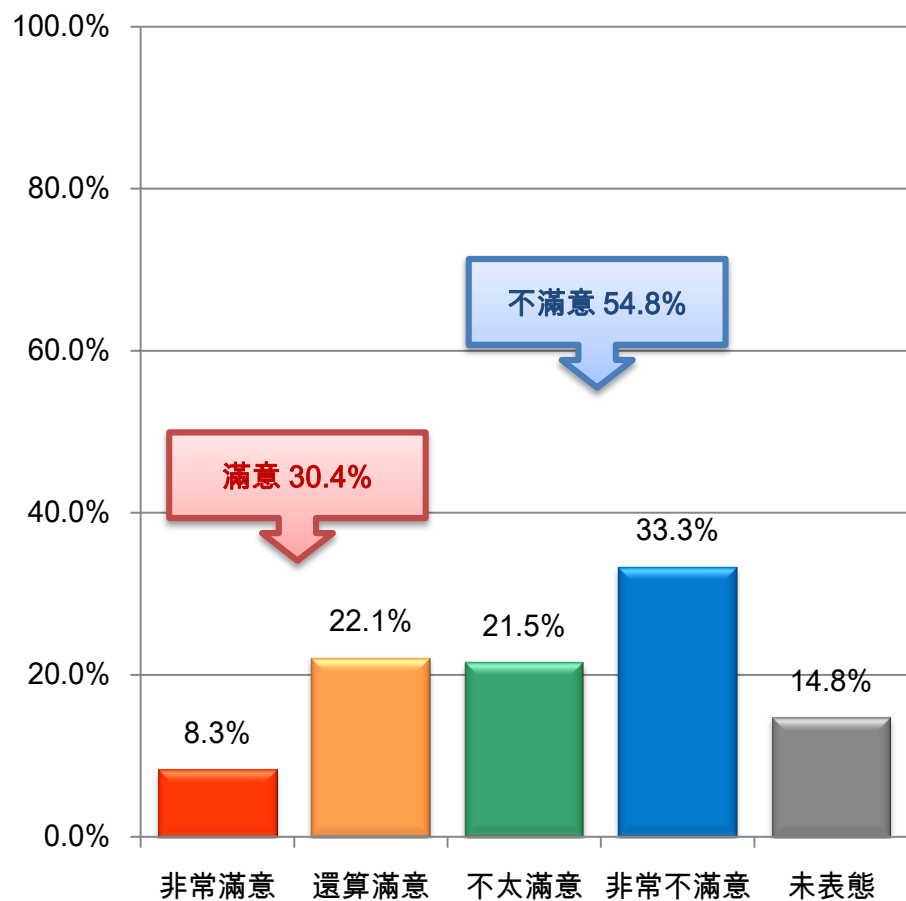

題目：整體而言，請問您對馬英九總統在「馬習會」上的表現滿不滿意？

項目		滿意	不滿意	未表態
總計		30.4%	54.8%	14.8%
地區	北北基	30.7%	55.6%	13.7%
	桃竹苗	38.5%	45.5%	15.9%
	中彰投	32.0%	54.2%	13.8%
	雲嘉南	20.6%	65.7%	13.7%
	高屏澎	31.0%	55.5%	13.4%
	宜花東	24.1%	44.4%	31.5%
性別	男性	27.9%	58.2%	14.0%
	女性	32.8%	51.6%	15.6%
年齡	20-29歲	32.4%	54.1%	13.5%
	30-39歲	29.3%	52.8%	17.8%
	40-49歲	34.9%	51.8%	13.4%
	50-59歲	32.5%	58.5%	9.0%
	60-69歲	20.5%	65.7%	13.8%
	70歲以上	25.7%	51.1%	23.2%
教育程度	小學以下	18.5%	62.3%	19.2%
	國初中	30.7%	58.4%	10.9%
	高中職	31.0%	53.9%	15.1%
	專科	27.1%	53.7%	19.2%
	大學以上	38.9%	51.1%	10.0%
政黨傾向	泛綠	9.8%	82.5%	7.7%
	泛藍	67.4%	22.7%	9.9%
	不偏任何黨	27.5%	42.9%	29.7%
	未表態	16.6%	36.7%	46.7%

64.3%不同意台灣接受馬總統提的「一個中國原則」

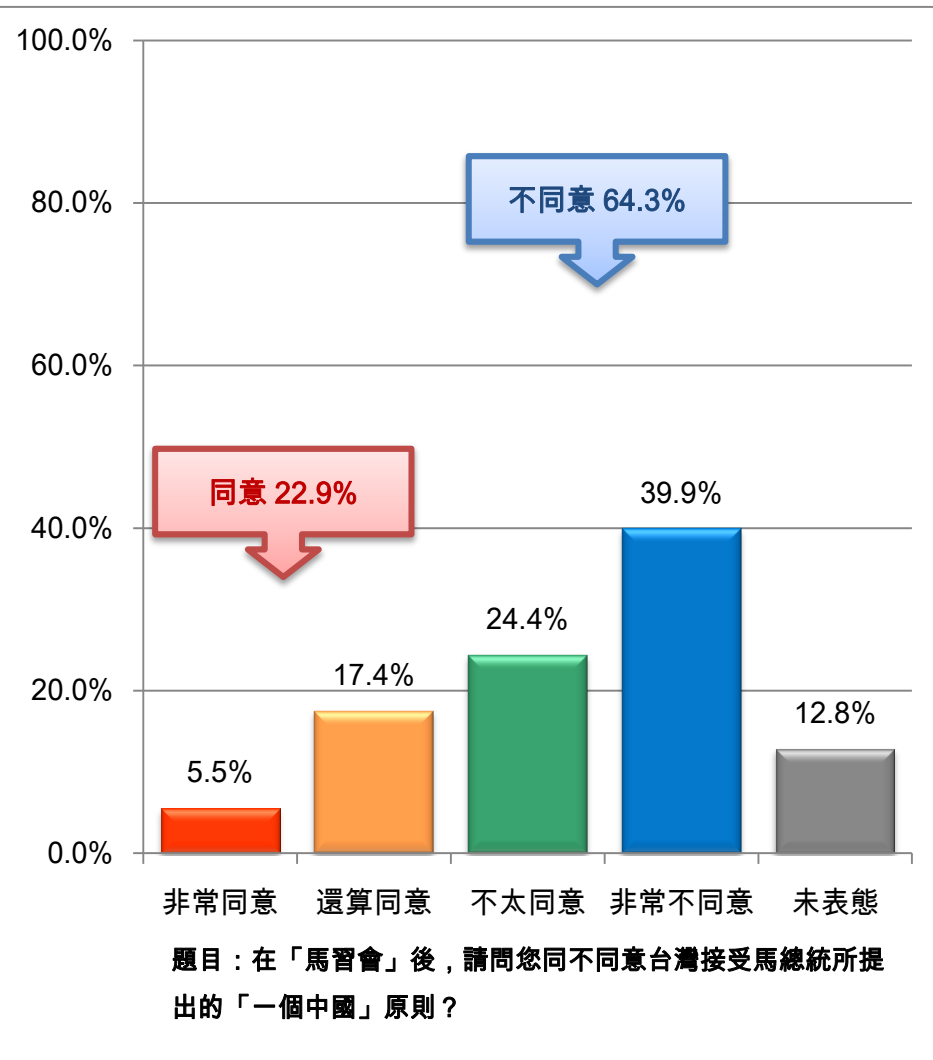

項目		同意	不同意	未表態
總計		22.9%	64.3%	12.8%
地區	北北基	23.8%	66.6%	9.5%
	桃竹苗	33.8%	51.3%	14.9%
	中彰投	22.6%	63.7%	13.7%
	雲嘉南	11.7%	73.4%	14.9%
	高屏澎	23.9%	64.8%	11.2%
	宜花東	14.8%	60.5%	24.8%
性別	男性	23.5%	65.7%	10.8%
	女性	22.4%	62.8%	14.8%
年齡	20-29歲	22.3%	73.2%	4.4%
	30-39歲	25.0%	66.6%	8.4%
	40-49歲	31.4%	59.4%	9.1%
	50-59歲	24.9%	63.9%	11.2%
	60-69歲	15.8%	66.6%	17.6%
	70歲以上	10.0%	55.8%	34.2%
教育程度	小學以下	10.0%	61.8%	28.2%
	國初中	18.4%	72.1%	9.5%
	高中職	25.4%	64.6%	10.0%
	專科	28.1%	62.3%	9.5%
	大學以上	29.4%	62.7%	7.9%
政黨傾向	泛綠	4.9%	90.1%	5.0%
	泛藍	54.9%	34.0%	11.1%
	不偏任何黨	17.5%	55.2%	27.3%
	未表態	15.6%	45.5%	38.9%

56.0%擔心馬習會後台灣變成中國的一部分

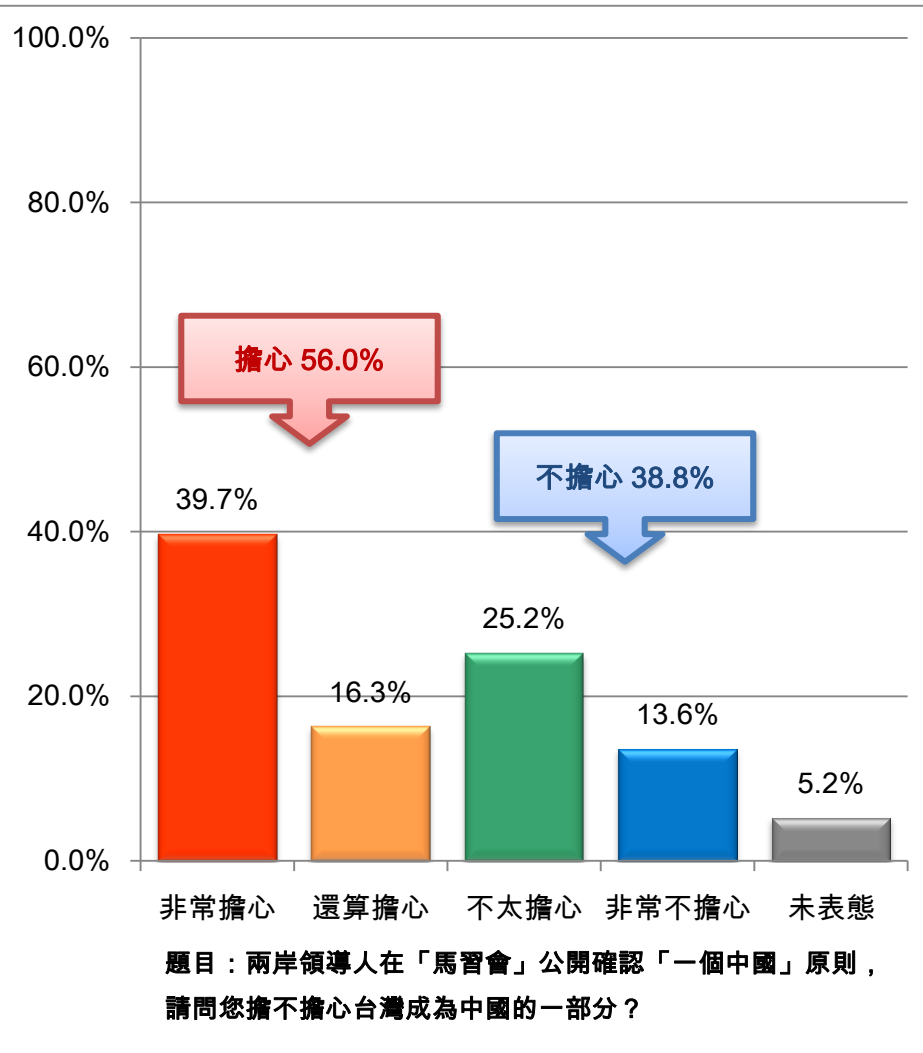

項目		擔心	不擔心	未表態
總計		56.0%	38.8%	5.2%
地區	北北基	55.9%	41.3%	2.8%
	桃竹苗	51.8%	42.3%	5.9%
	中彰投	54.1%	41.7%	4.1%
	雲嘉南	66.7%	26.7%	6.6%
	高屏澎	51.8%	40.3%	7.9%
	宜花東	58.2%	30.7%	11.1%
性別	男性	51.1%	44.4%	4.4%
	女性	60.7%	33.3%	6.0%
年齡	20-29歲	68.3%	30.9%	0.8%
	30-39歲	46.3%	52.8%	0.9%
	40-49歲	53.4%	43.5%	3.1%
	50-59歲	58.8%	36.2%	5.1%
	60-69歲	61.9%	30.5%	7.6%
	70歲以上	50.5%	28.7%	20.9%
教育程度	小學以下	59.3%	24.1%	16.5%
	國初中	61.9%	35.0%	3.1%
	高中職	53.3%	43.6%	3.1%
	專科	57.8%	39.8%	2.5%
	大學以上	52.9%	45.1%	2.0%
政黨傾向	泛綠	78.2%	19.6%	2.2%
	泛藍	33.8%	61.9%	4.3%
	不偏任何黨	38.4%	50.7%	10.9%
	未表態	39.3%	44.5%	16.2%

72.8%不相信習近平對中國飛彈部署的回應

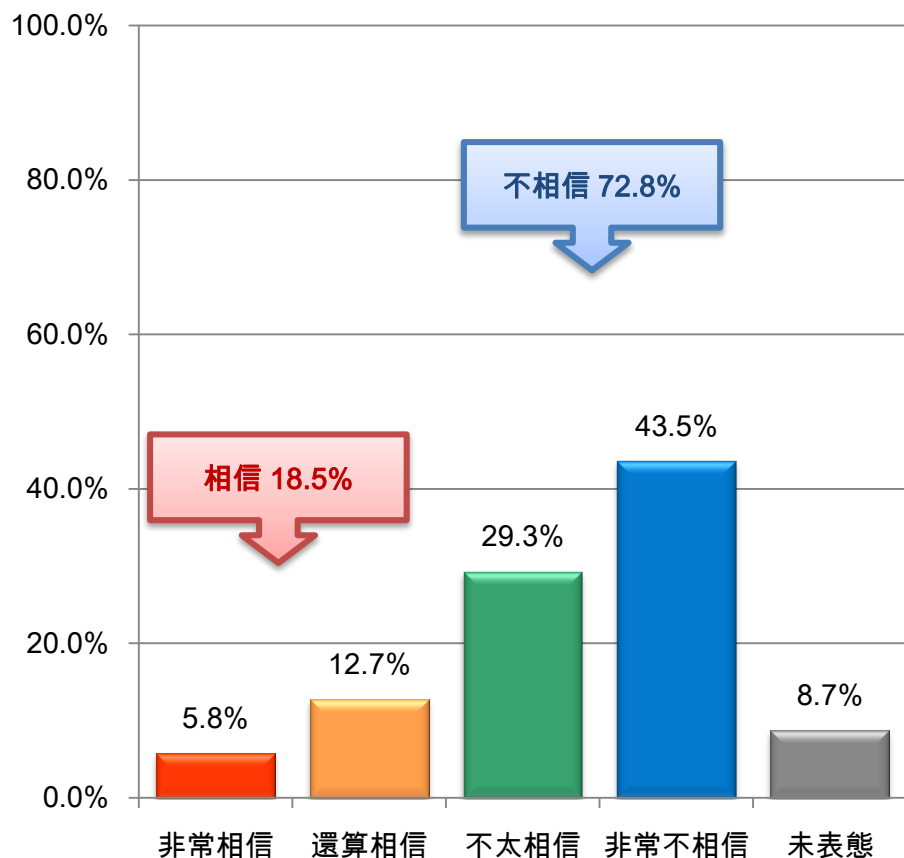

題目：針對中國對台灣佈署飛彈問題，習近平表示「飛彈部署是整體性的，不是針對臺灣人民」，請問您相不相信這樣的說法？

項目		相信	不相信	未表態
總計		18.5%	72.8%	8.7%
地區	北北基	20.3%	71.8%	7.9%
	桃竹苗	18.3%	70.2%	11.5%
	中彰投	21.2%	72.8%	6.0%
	雲嘉南	11.7%	80.2%	8.1%
	高屏澎	19.2%	72.6%	8.2%
	宜花東	14.3%	64.3%	21.4%
性別	男性	19.8%	73.9%	6.3%
	女性	17.2%	71.7%	11.1%
年齡	20-29歲	16.7%	81.8%	1.5%
	30-39歲	20.7%	73.2%	6.2%
	40-49歲	20.4%	75.8%	3.8%
	50-59歲	19.8%	72.9%	7.3%
	60-69歲	14.0%	74.8%	11.3%
	70歲以上	15.3%	54.4%	30.2%
教育程度	小學以下	11.3%	64.3%	24.4%
	國初中	12.0%	78.7%	9.2%
	高中職	18.6%	75.7%	5.6%
	專科	24.9%	71.2%	3.8%
	大學以上	24.9%	73.3%	1.8%
政黨傾向	泛綠	11.7%	86.1%	2.1%
	泛藍	32.2%	58.9%	8.9%
	不偏任何黨	13.8%	66.4%	19.8%
	未表態	13.3%	60.0%	26.7%

2016選舉議題

62.9%認為「經濟發展」是2016總統最需優先處理問題

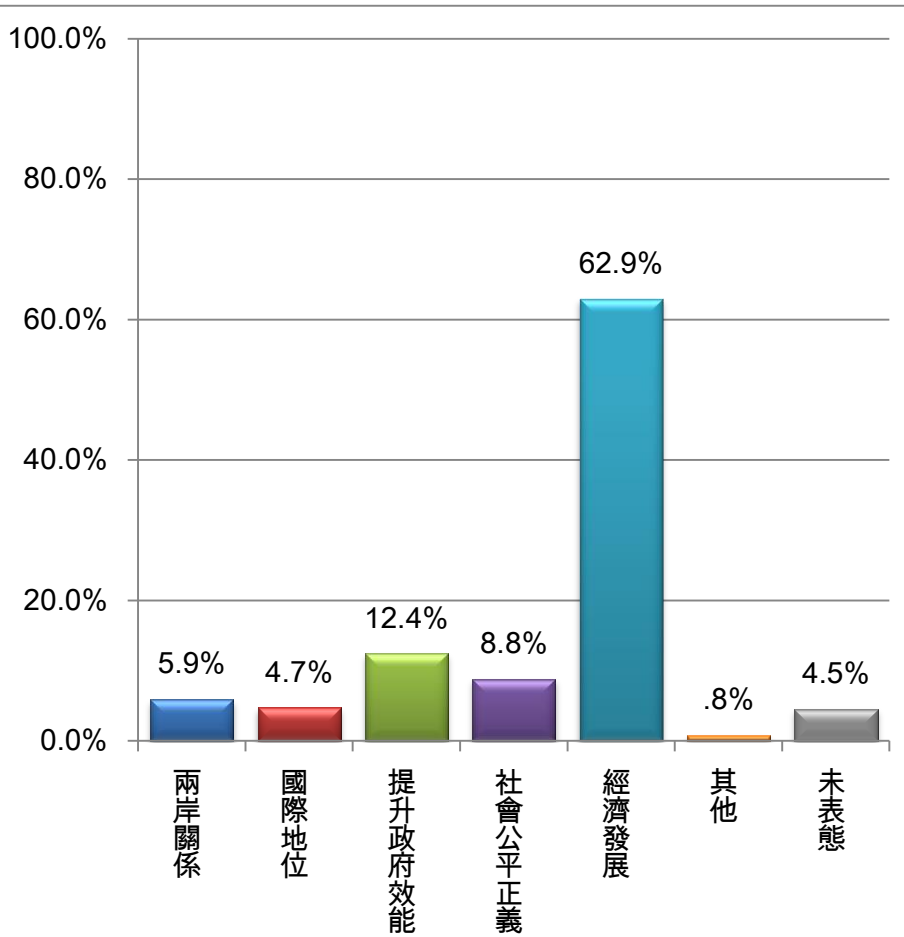

題目：請問您覺得2016年的台灣新總統，最需要優先處理的問題是什麼？

項目	兩岸關係	國際地位	提升政府效能	社會公平正義	經濟發展	其他	未表態	
總計	5.9%	4.7%	12.4%	8.8%	62.9%	0.8%	4.5%	
地區	北北基	4.5%	3.9%	14.3%	9.1%	65.2%	0.8%	2.3%
	桃竹苗	5.6%	6.2%	8.6%	8.5%	67.3%	0.0%	3.8%
	中彰投	8.4%	2.9%	17.3%	9.1%	58.5%	0.9%	3.0%
	雲嘉南	6.2%	6.4%	10.3%	11.3%	56.9%	0.8%	8.1%
	高屏澎	4.7%	5.6%	10.1%	7.7%	63.8%	1.5%	6.6%
	宜花東	8.3%	4.9%	6.6%	2.2%	67.7%	0.7%	9.5%
性別	男性	6.0%	5.6%	12.5%	9.7%	61.6%	0.9%	3.8%
	女性	5.7%	3.9%	12.3%	7.9%	64.1%	0.8%	5.2%
年齡	20-29歲	2.9%	6.6%	19.5%	13.3%	57.8%	0.0%	0.0%
	30-39歲	3.0%	1.6%	16.2%	10.4%	66.6%	0.9%	1.2%
	40-49歲	9.0%	5.1%	13.7%	7.0%	62.2%	1.3%	1.7%
	50-59歲	7.7%	3.8%	7.5%	6.0%	72.2%	0.7%	2.1%
	60-69歲	5.3%	6.7%	9.0%	7.8%	66.6%	0.3%	4.3%
	70歲以上	6.5%	6.7%	4.8%	9.2%	45.8%	1.0%	26.0%
教育程度	小學以下	6.2%	8.0%	4.5%	9.9%	55.6%	0.0%	15.8%
	國初中	7.1%	4.5%	12.9%	3.1%	68.6%	0.7%	3.1%
	高中職	6.1%	2.3%	14.4%	9.4%	63.5%	1.0%	3.2%
	專科	4.7%	1.5%	10.0%	8.3%	74.1%	0.3%	1.1%
	大學以上	4.8%	7.3%	16.6%	11.4%	58.5%	1.1%	0.3%
政黨傾向	泛綠	2.7%	6.4%	10.9%	13.3%	62.9%	0.9%	2.9%
	泛藍	12.4%	3.1%	14.1%	4.4%	63.2%	0.0%	2.8%
	不偏任何黨	2.6%	4.1%	10.3%	7.0%	63.7%	2.8%	9.4%
	未表態	4.3%	2.4%	16.8%	3.2%	60.7%	0.8%	11.8%

2016總統最需優先處理問題-趨勢比較

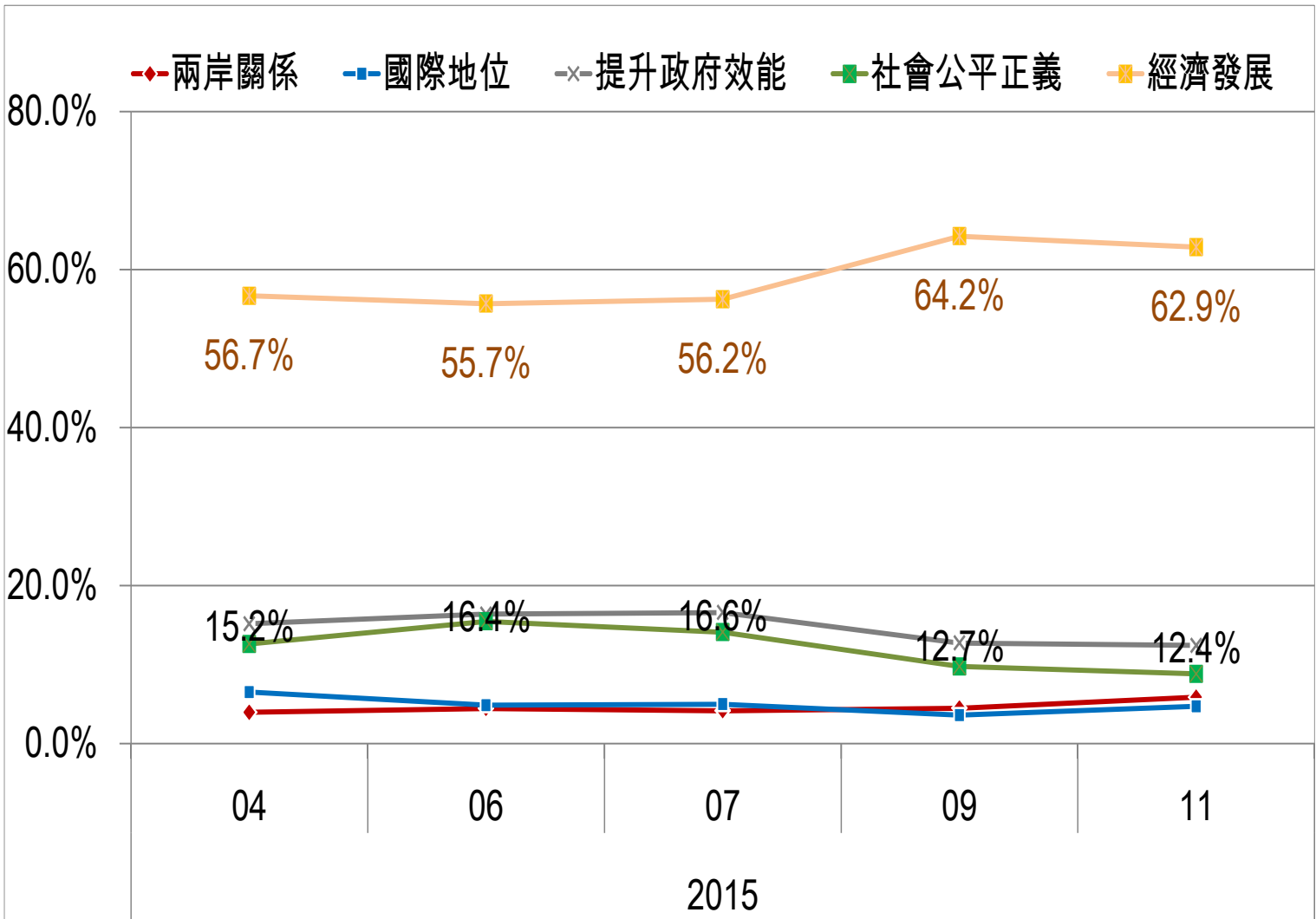

2016總統選情評估

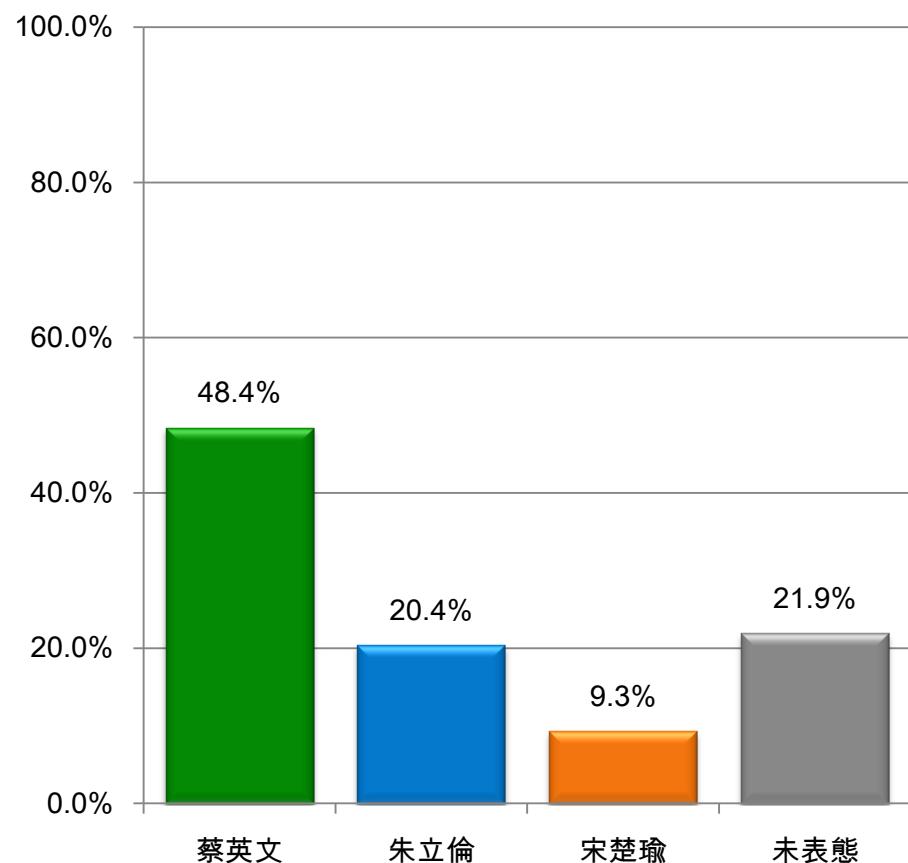

題目：在2016年的總統選舉，若在民進黨的蔡英文、中國國民黨的朱立倫、親民黨的宋楚瑜這三人當中，請問您會支持誰擔任下屆的台灣總統？

項目		蔡英文	朱立倫	宋楚瑜	未表態
總計		48.4%	20.4%	9.3%	21.9%
地區	北北基	45.6%	25.3%	5.6%	23.5%
	桃竹苗	44.9%	20.0%	10.8%	24.2%
	中彰投	48.9%	19.4%	8.1%	23.6%
	雲嘉南	53.6%	12.5%	12.9%	20.9%
	高屏澎	52.0%	18.3%	13.1%	16.6%
	宜花東	46.5%	26.4%	9.0%	18.1%
性別	男性	51.9%	15.8%	11.2%	21.2%
	女性	45.0%	24.9%	7.5%	22.6%
年齡	20-29歲	54.3%	16.1%	11.1%	18.5%
	30-39歲	46.8%	15.2%	11.0%	27.0%
	40-49歲	43.8%	27.2%	8.2%	20.7%
	50-59歲	47.8%	21.9%	8.4%	21.9%
	60-69歲	53.9%	18.4%	11.6%	16.1%
	70歲以上	45.9%	22.7%	5.2%	26.2%
教育程度	小學以下	54.6%	18.0%	5.0%	22.4%
	國初中	52.9%	25.6%	7.0%	14.6%
	高中職	45.2%	20.7%	11.2%	22.8%
	專科	50.3%	19.5%	9.4%	20.8%
	大學以上	45.3%	18.1%	11.6%	25.0%
政黨傾向	泛綠	86.6%	1.0%	4.5%	7.9%
	泛藍	8.5%	57.2%	19.1%	15.1%
	不偏任何黨	26.9%	7.9%	5.7%	59.5%
	未表態	15.0%	13.0%	5.8%	66.2%

2016總統選情評估~趨勢比較

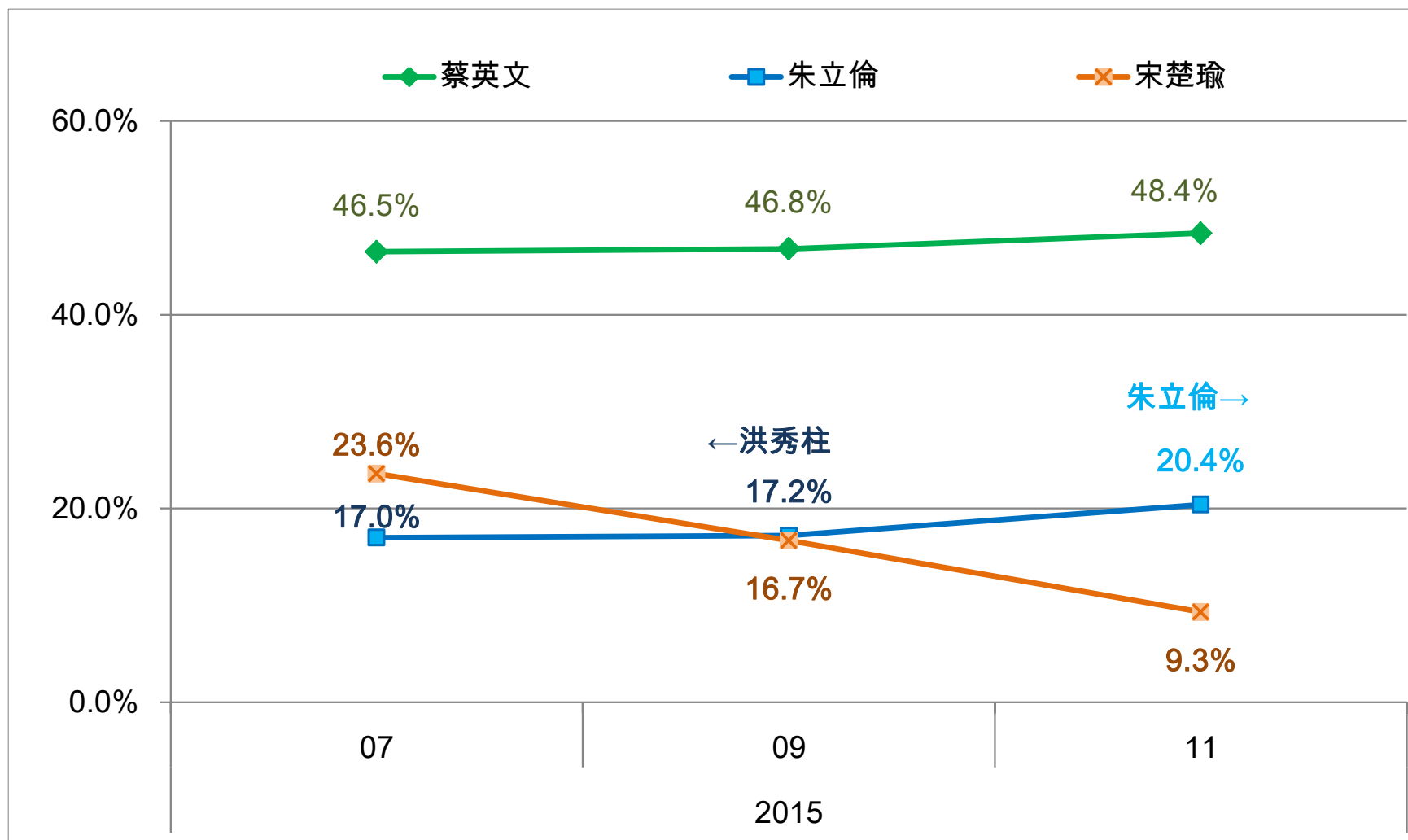

2016總統選情評估 ~ 宋楚瑜不參選情形

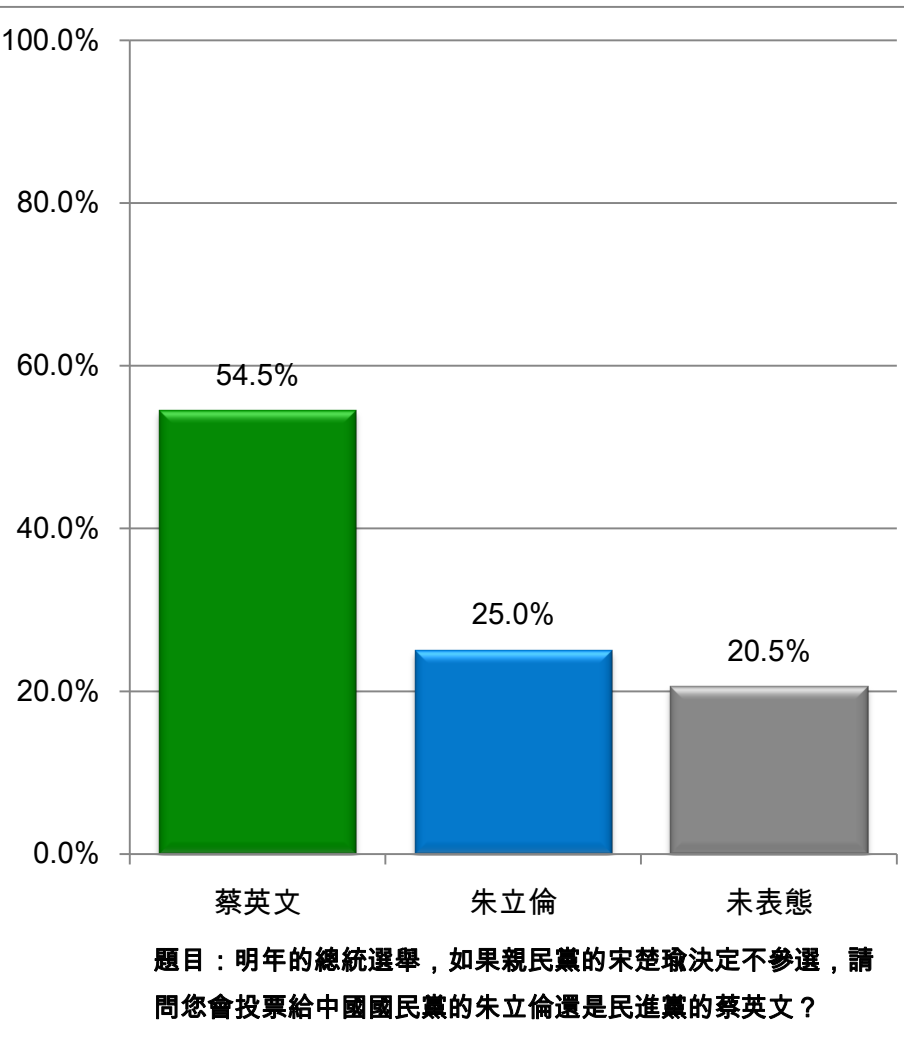

項目		蔡英文	朱立倫	未表態
總計		54.5%	25.0%	20.5%
地區	北北基	50.4%	29.0%	20.6%
	桃竹苗	48.1%	28.1%	23.9%
	中彰投	56.0%	23.0%	21.0%
	雲嘉南	61.0%	17.0%	22.0%
	高屏澎	59.7%	22.2%	18.2%
	宜花東	55.9%	33.8%	10.3%
性別	男性	59.9%	20.3%	19.8%
	女性	49.2%	29.5%	21.3%
年齡	20-29歲	60.2%	21.1%	18.7%
	30-39歲	56.9%	19.8%	23.3%
	40-49歲	47.8%	33.5%	18.7%
	50-59歲	54.1%	26.0%	19.9%
	60-69歲	60.8%	22.3%	16.9%
	70歲以上	48.5%	25.4%	26.1%
教育程度	小學以下	59.0%	18.7%	22.3%
	國初中	57.5%	29.0%	13.5%
	高中職	52.3%	25.8%	22.0%
	專科	56.6%	27.1%	16.3%
	大學以上	52.8%	24.1%	23.1%
政黨傾向	泛綠	94.8%	1.3%	3.9%
	泛藍	14.7%	69.1%	16.2%
	不偏任何黨	29.1%	13.6%	57.3%
	未表態	14.8%	14.2%	71.0%
總統支持度	蔡英文	98.5%	0.0%	1.5%
	朱立倫	0.9%	98.0%	1.2%
	宋楚瑜	39.3%	34.4%	26.3%
	未表態	13.4%	8.2%	78.4%

2016總統大選看好度

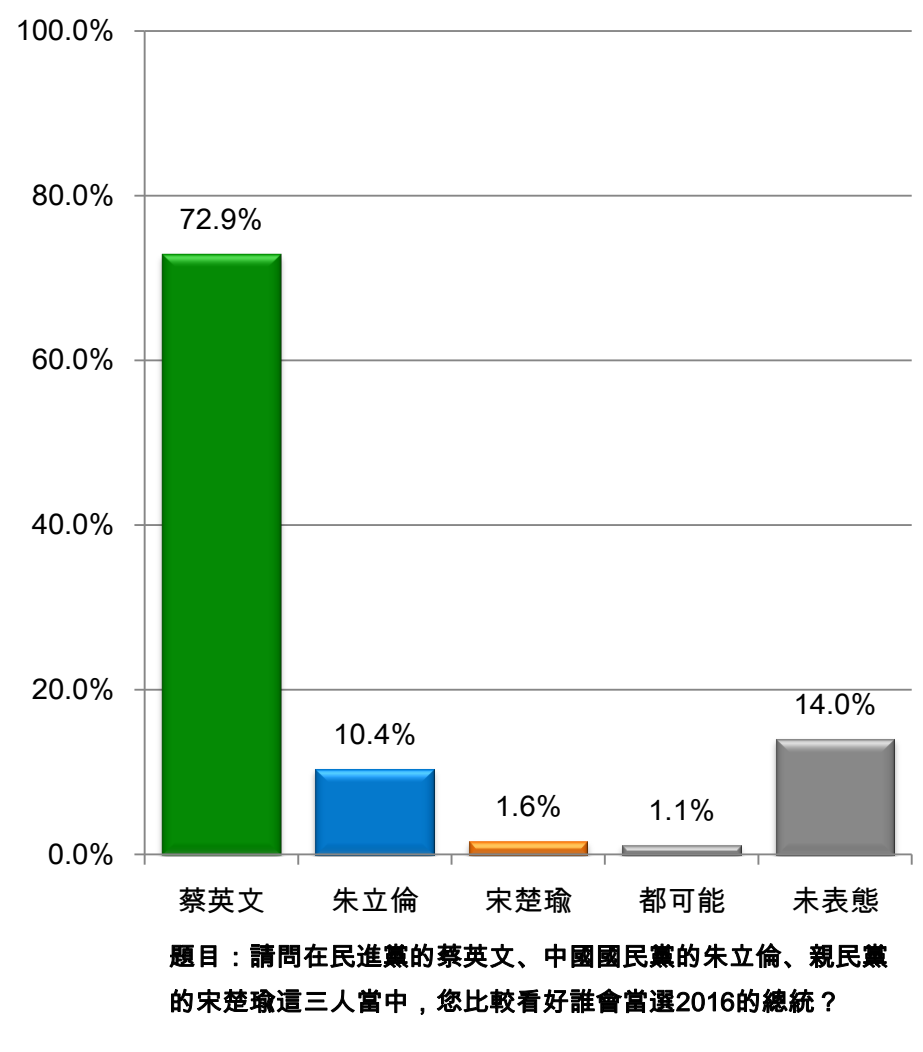

項目	蔡英文	朱立倫	宋楚瑜	都可能	未表態	
總計	72.9%	10.4%	1.6%	1.1%	14.0%	
地區	北北基	69.0%	13.0%	2.9%	0.6%	14.5%
	桃竹苗	77.3%	6.6%	1.2%	1.6%	13.3%
	中彰投	74.9%	11.0%	1.8%	0.4%	11.9%
	雲嘉南	79.1%	7.9%	0.4%	2.0%	10.6%
	高屏澎	72.2%	8.9%	0.6%	1.0%	17.3%
	宜花東	56.2%	15.8%	0.0%	4.8%	23.1%
性別	男性	79.5%	6.6%	1.8%	1.4%	10.7%
	女性	66.4%	14.1%	1.4%	0.9%	17.3%
年齡	20-29歲	82.7%	10.0%	0.0%	0.7%	6.6%
	30-39歲	82.3%	5.8%	2.3%	1.5%	8.2%
	40-49歲	68.4%	16.4%	1.0%	1.2%	12.9%
	50-59歲	70.6%	10.1%	3.0%	0.3%	16.0%
	60-69歲	70.7%	8.9%	2.4%	0.5%	17.5%
	70歲以上	56.4%	10.9%	0.4%	2.2%	30.1%
教育程度	小學以下	62.0%	6.7%	2.6%	1.0%	27.8%
	國初中	67.0%	17.6%	0.0%	0.6%	14.9%
	高中職	71.7%	10.2%	2.7%	2.0%	13.4%
	專科	89.2%	6.5%	0.2%	0.0%	4.1%
	大學以上	80.2%	9.2%	1.0%	1.0%	8.5%
政黨傾向	泛綠	95.7%	0.5%	1.0%	0.8%	2.0%
	泛藍	50.8%	30.8%	2.6%	0.7%	15.2%
	不偏任何黨	57.5%	3.3%	1.3%	2.8%	35.1%
	未表態	50.4%	2.4%	1.5%	2.1%	43.6%

2016立委選舉 ~ 選區立委支持意向

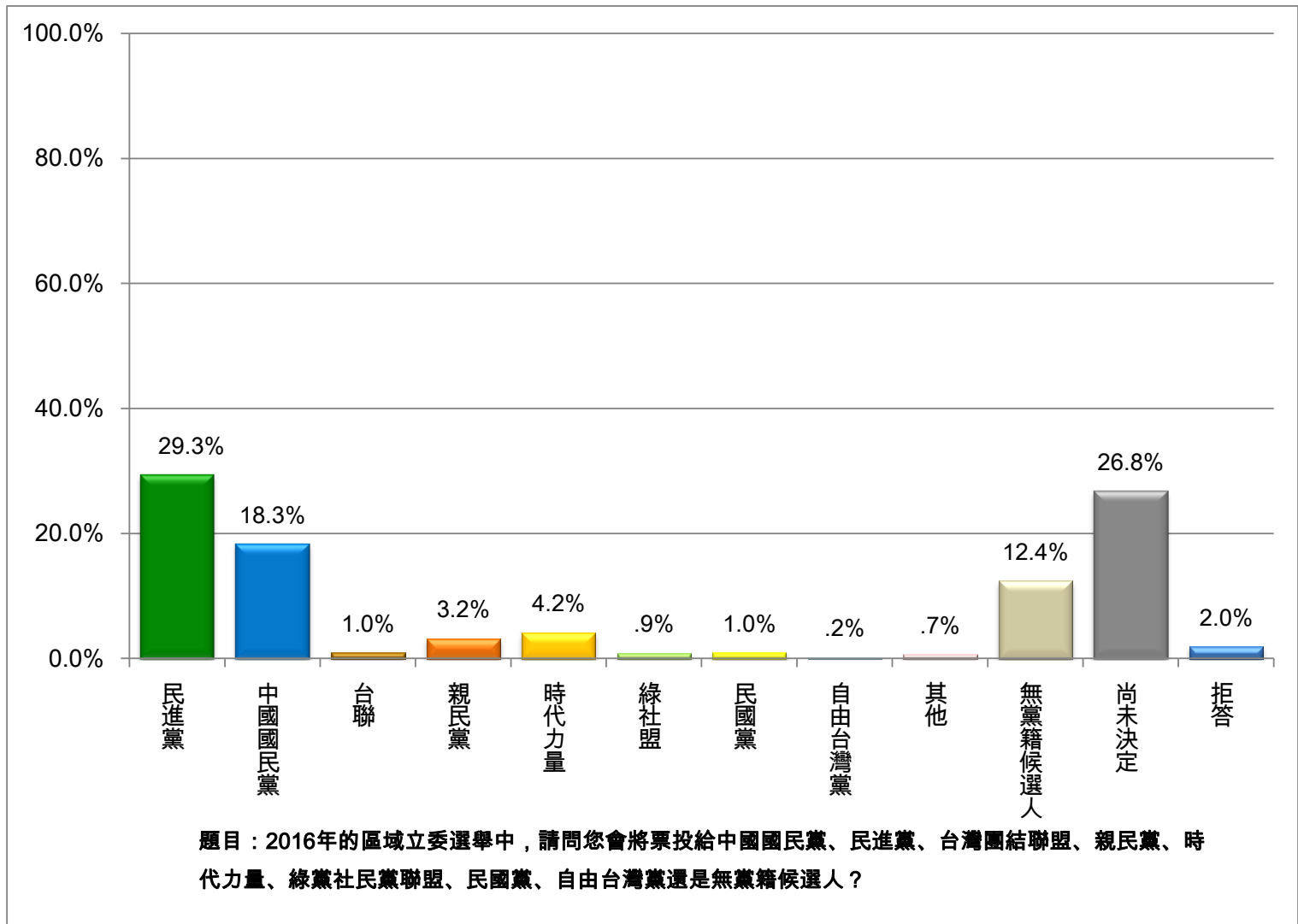

2016選區立委支持度 ~ 趨勢比較

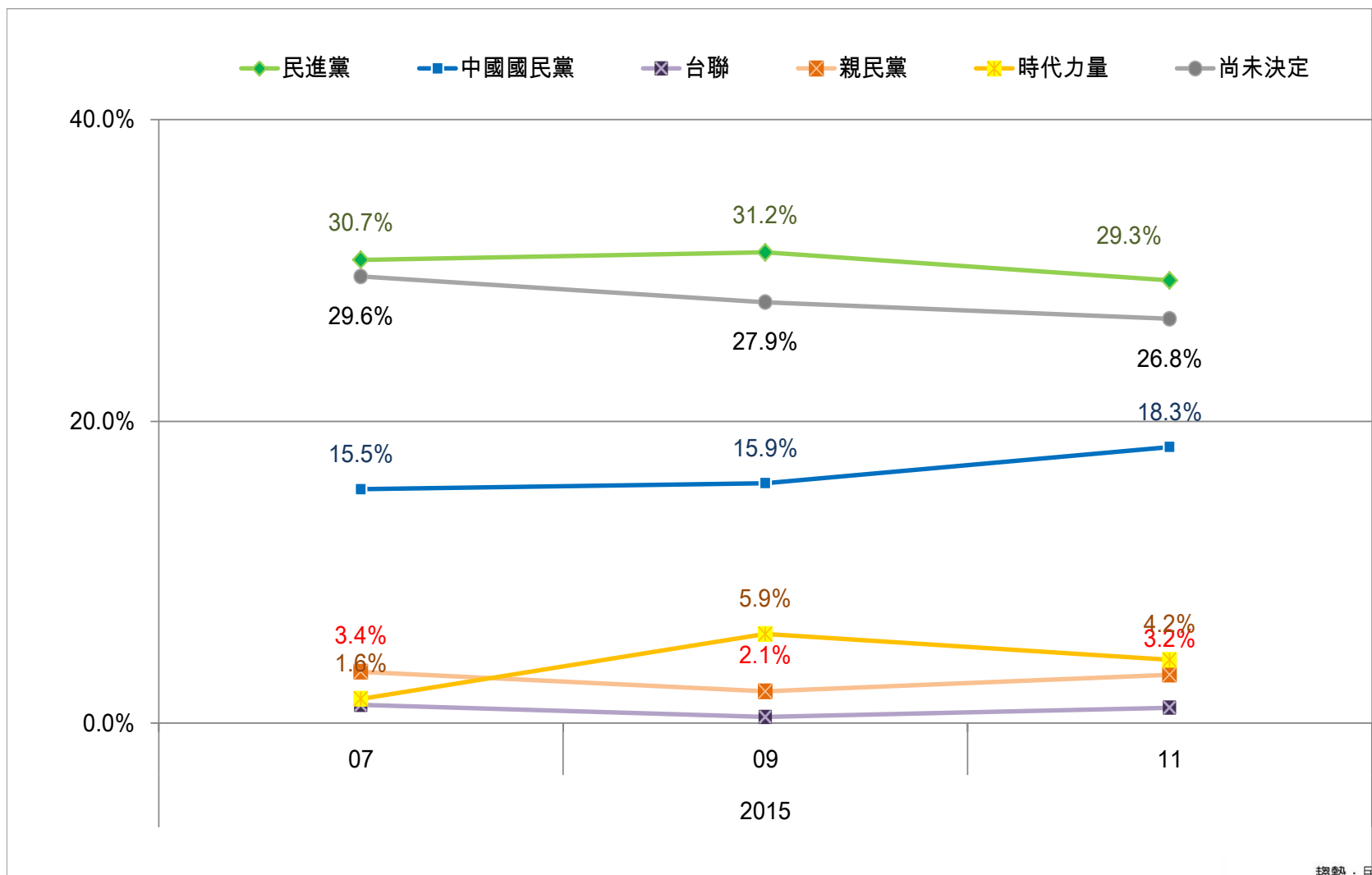

2016立委選舉 ~ 政黨票支持意向

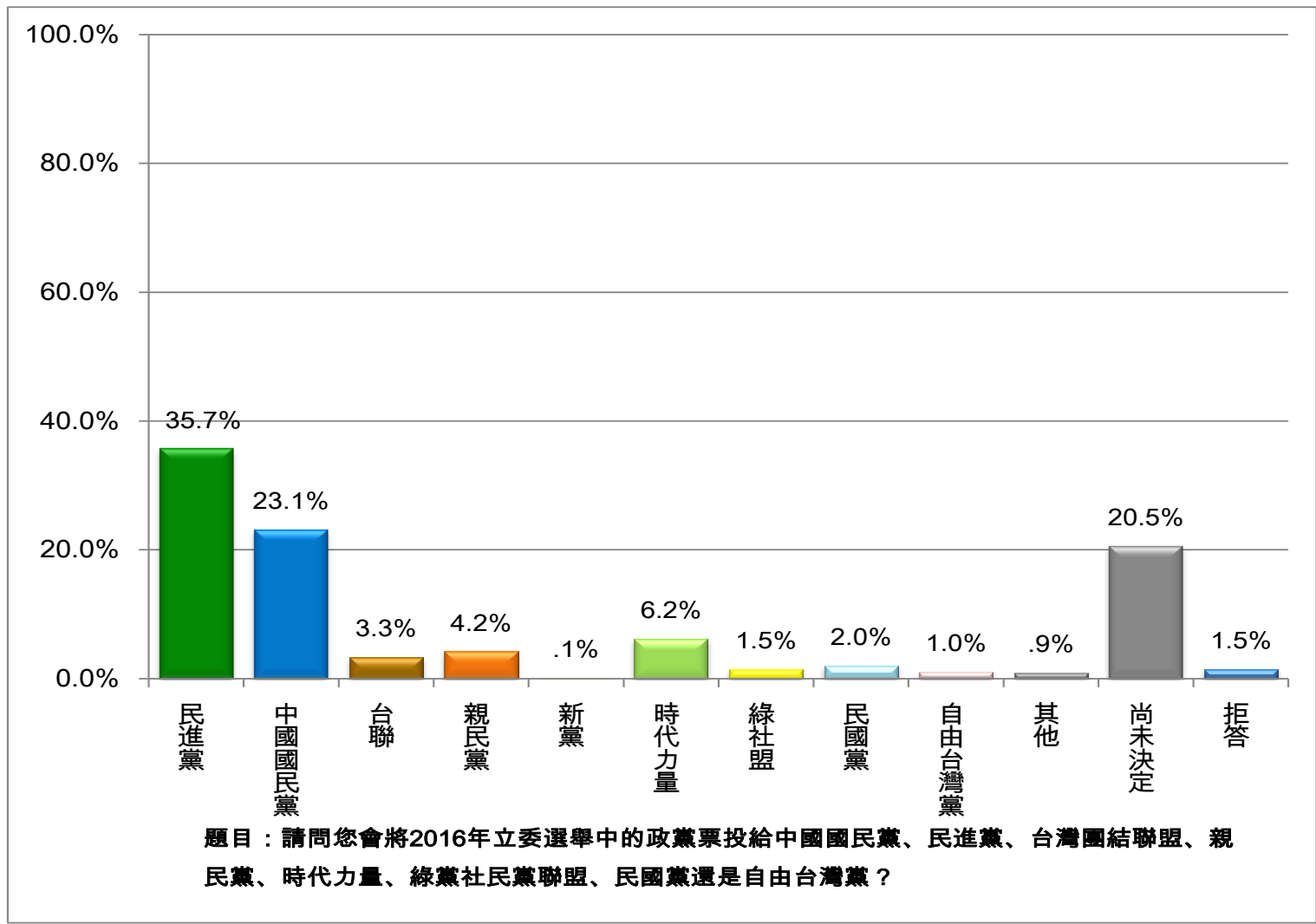

2016立委政黨票 ~ 趨勢比較

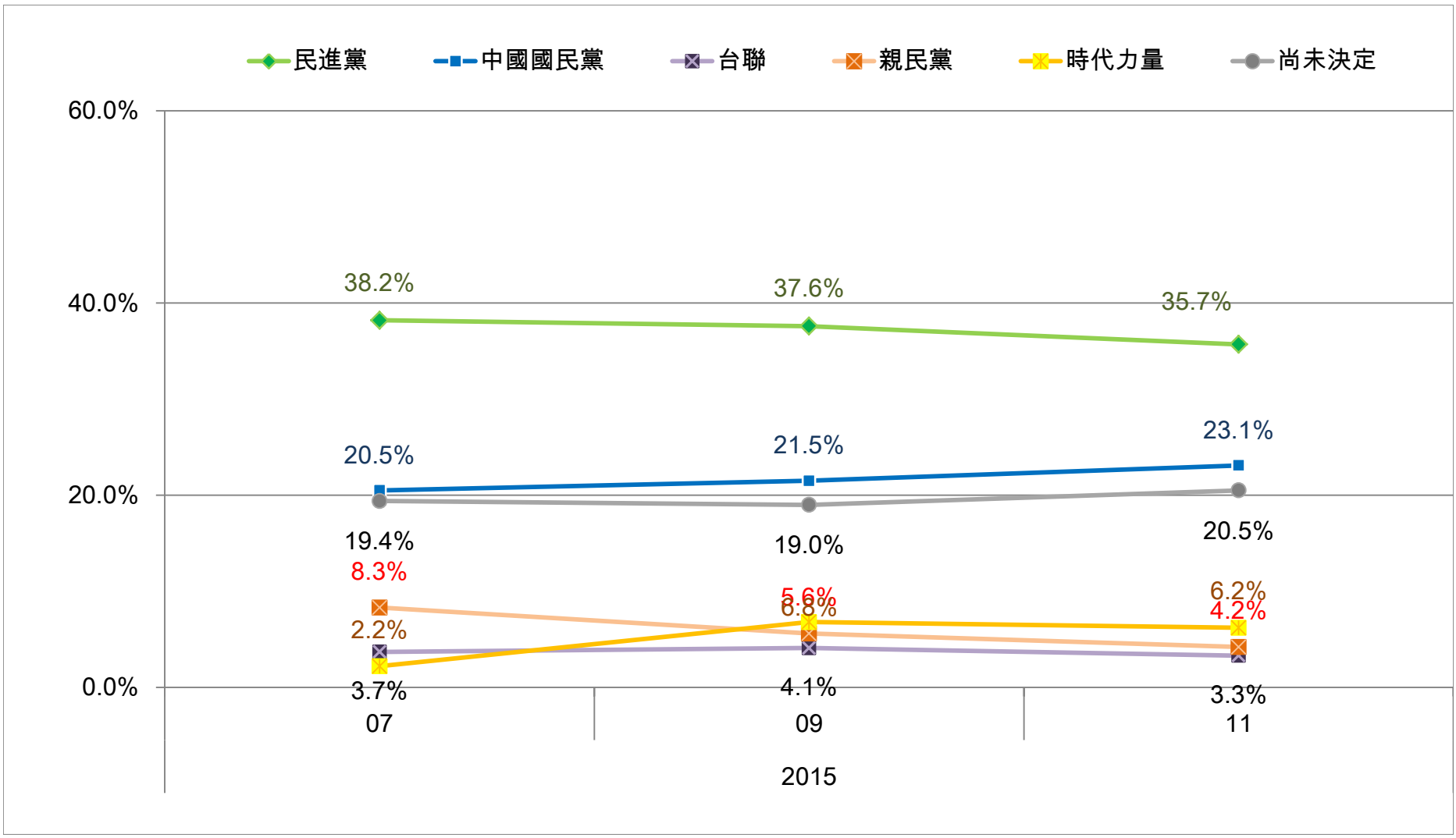

58.8%不贊成國民黨修改不分區提名規則

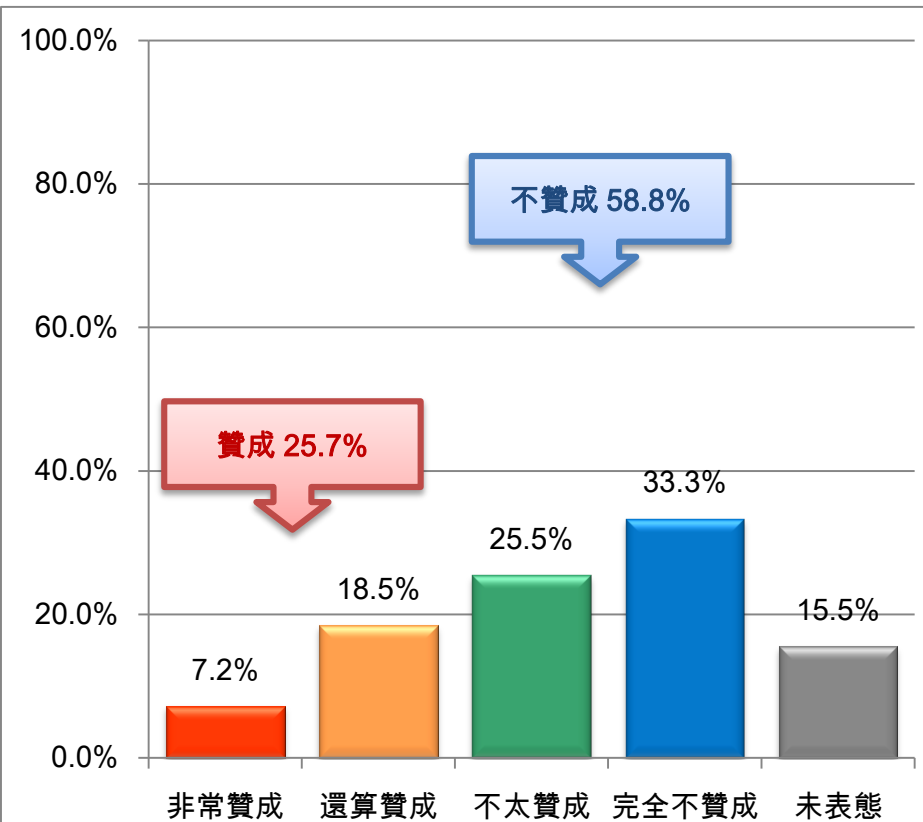

題目：中國國民黨的不分區立委提名規定是可以連任一次，但立法院長王金平已經連任不分區立委二次，國民黨日前又再次修改不分區立委提名方式，讓立法院長王金平可以再次續任不分區立委，對於國民黨這樣的作法，請問您贊成還是不贊成？

項目		贊成	不贊成	未表態
總計		25.7%	58.8%	15.5%
地區	北北基	21.8%	64.9%	13.2%
	桃竹苗	29.0%	51.8%	19.2%
	中彰投	26.6%	59.0%	14.4%
	雲嘉南	26.8%	54.5%	18.6%
	高屏澎	28.9%	60.2%	10.9%
	宜花東	20.9%	47.5%	31.7%
性別	男性	21.8%	65.2%	13.0%
	女性	29.4%	52.6%	18.0%
年齡	20-29歲	20.9%	76.5%	2.6%
	30-39歲	29.0%	56.6%	14.4%
	40-49歲	26.4%	63.4%	10.1%
	50-59歲	27.9%	55.8%	16.3%
	60-69歲	25.3%	52.5%	22.2%
	70歲以上	22.1%	43.7%	34.2%
教育程度	小學以下	23.7%	46.4%	29.9%
	國初中	39.0%	50.5%	10.4%
	高中職	26.4%	60.3%	13.3%
	專科	32.2%	58.7%	9.1%
	大學以上	15.6%	73.2%	11.2%
政黨傾向	泛綠	20.7%	69.9%	9.4%
	泛藍	39.6%	49.1%	11.3%
	不偏任何黨	18.5%	53.8%	27.7%
	未表態	14.3%	41.6%	44.1%