

Pressekonferenz Bauschwerpunkte 2015 in NRW

DB Netz AG

Prof. Dr. Michael Häßler/Reiner Krieger

Vertrieb und Fahrplan

Düsseldorf, 04.02.2015

Bauschwerpunkte 2015

1. Köln - Frankfurt (Main)
2. Aachen - Düren
3. Emmerich
4. Hennef - Au (Sieg)
5. Essen-Steele
6. Dortmund-Hörde
7. Münster
8. Lärmschutz/Brücken



Baumaßnahme Schnellfahrstrecke Köln-Rhein-Main

- Gleiserneuerung

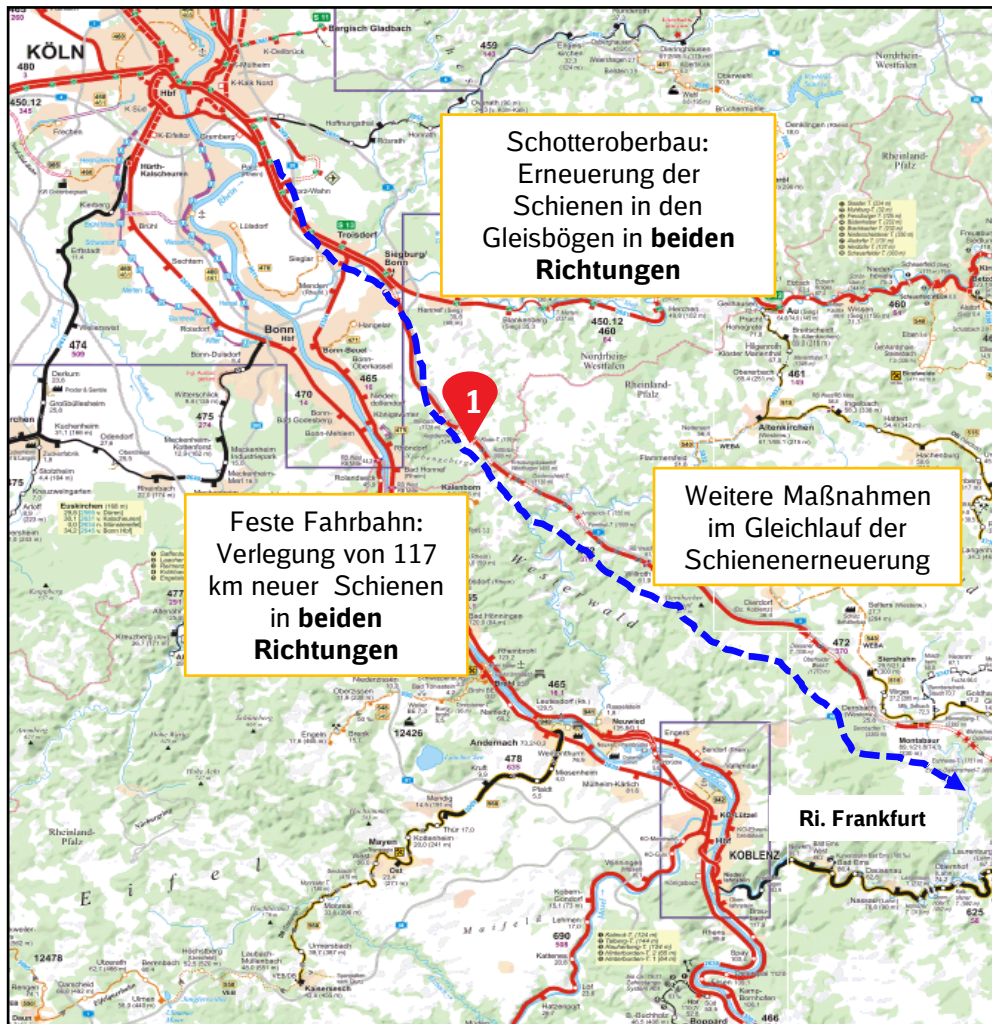

Quelle: Eisenbahn Atlas

- Art der Arbeiten: Gleiserneuerung
 - Betriebsweise: Totalsperrung
 - Streckenabschnitte: Köln Steinstraße – Montabaur
Porz-Wahn Nord – Porz-Wahn Süd
 - **17.04. – 11.05.2015, jeweils freitags 22:25 – montags 04:25 Uhr**
- Betroffene Linien
 - 41, 42, 43, 45, 47, 49, 78, 79
- Auswirkungen (nur Fernverkehr):
 - Umleitung über linken und rechten Rhein
 - Bei allen Linien Fahrzeitverlängerungen, Ausfälle, Teilausfälle, Linientausch

Baumaßnahme Schnellfahrstrecke Köln-Rhein-Main - Gleiserneuerung

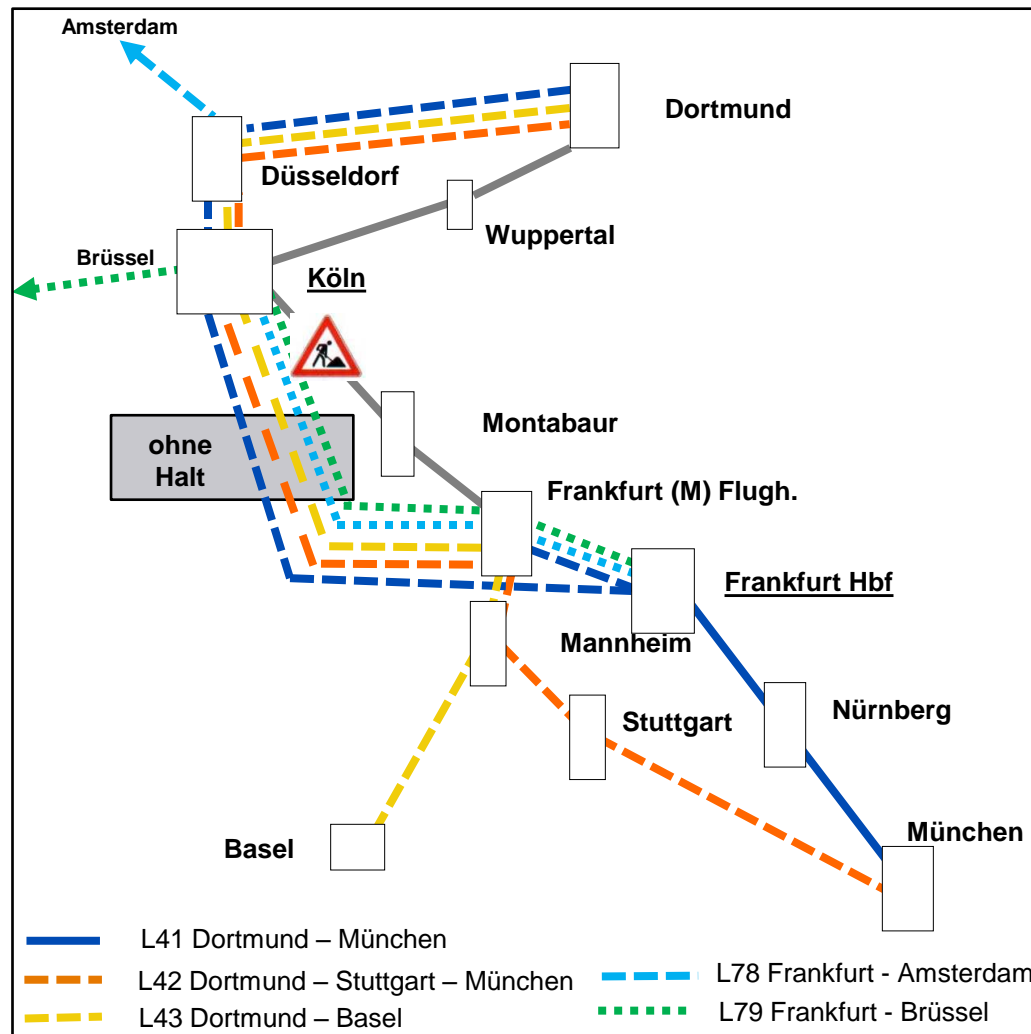

■ Auswirkungen

- Linie 41 – verkehrt stündlich versetzt in unterschiedlichen Trassen: in Stunde 1 rechtsrheinisch von Dortmund, ohne Halt Frankfurt Flughafen, bis Nürnberg/München. In Stunde 2 verkehrt Linie 41 in ihrer eigenen Trasse zwischen Frankfurt Flughafen und München.
- Linie 42 und 43 – verkehren mit Verspätung/Vorplanabfahrt von 65 – 80 Minuten über den linken Rhein. Südlich von Frankfurt Flughafen fahren diese Linien in ihren ursprünglichen Zeiten.
- Linie 78 und 79 – beginnen/enden in Köln und verkehren nur in Tagesrandlagen über den rechten Rhein bis Frankfurt.
- Linien 45 Köln-Stuttgart, 47 Dortmund-Stuttgart, 49 Köln-Frankfurt/Main – alle im Ausfall

Baumaßnahme Düren - Aachen

- Gleiserneuerung



- Art der Arbeiten: Gleiserneuerung auf 26 Kilometern
 - Betriebsweise: Totalsperrung, eingleisig Gleiswechselbetrieb (GWB)
 - Streckenabschnitt: Aachen - Düren
 - 26.06.2015 - 10.08.2015
 - **26.06.2015 – 10.08.2015 Totalsperrung zwischen Düren Pbf – Stolberg Gbf**
 - **26.06.2015 – 10.08.2015 zweigleisig (statt dreigleisig) Aachen Hbf – Aachen Rothe Erde**
 - **26.06.2015 – 31.07.2015 eingleisig (GWB) Stolberg Gbf – Aachen Hbf**
 - **31.07.2015 – 10.08.2015 eingleisig (GWB) Aachen – Aachen Rothe Erde**

- Auswirkungen
 - ICE Linie 79 (Brüssel - Frankfurt) umleiten über Rheydt Personenbahnhof
 - Güterverkehr umleiten über Krefeld
 - RE 1 (Paderborn - Aachen), RE 9 (Siegen - Aachen) und RB 20 (Heerlen/Alsdorf-Aachen-Stolberg) Schienenersatzverkehr
 - (je nach Linie und Zeitraum zw. Aachen/Stolberg/Langerwehe und Düren)

Baumaßnahme Emmerich – Emmerich Grenze (Niederlande)

- Systemwechselstelle (Oberleitung) und Brückenarbeiten



- Art der Arbeiten: Kampfmittelsondierung
 - Betriebsweise: eingleisig (Gleiswechselbetrieb)
 - Streckenabschnitt: **Emmerich - Zevenaar Oost**
 - **20.04. – 26.06.2015 Gleiswechselbetrieb (jeweils montags bis freitags)**
- Art der Arbeiten: Mastgründungsarbeiten (Oberleitung)
 - Betriebsweise: eingleisig (Gleiswechselbetrieb)
 - Streckenabschnitt: **Emmerich – Zevenaar Oost**
 - **26.10.2015 – 12.12.2015**
- Auswirkungen:
 - Jeweils Güterverkehr umleiten
- Art der Arbeiten: Beseitigung von Bahnübergängen
 - Betriebsweise: eingleisig (Gleiswechselbetrieb)
 - **31.07. – 02.08.2015 Totalsperrung (insgesamt 54 Stunden)**
 - Beseitigung Bahnübergang Kerstenstraße, Neubau Straßenüberführung Baumannstraße (zwischen Empel-Rees und Emmerich)
 - **23.10. – 25.10.2015 Totalsperrung (insgesamt 54 Stunden)**
 - Neubau Straßenüberführung Diesfordter Straße und Bahnüberführung Boland und Verbücheln (zwischen Wesel und Empel-Rees)
- Auswirkungen:
 - Jeweils Fernverkehr umleiten über Mönchengladbach, Ersatzverkehr für Nahverkehr, Güterverkehr umleiten

Baumaßnahme Emmerich – Emmerich Grenze (Niederlande)

- Systemwechselstelle (Oberleitung)

Derzeitige Situation

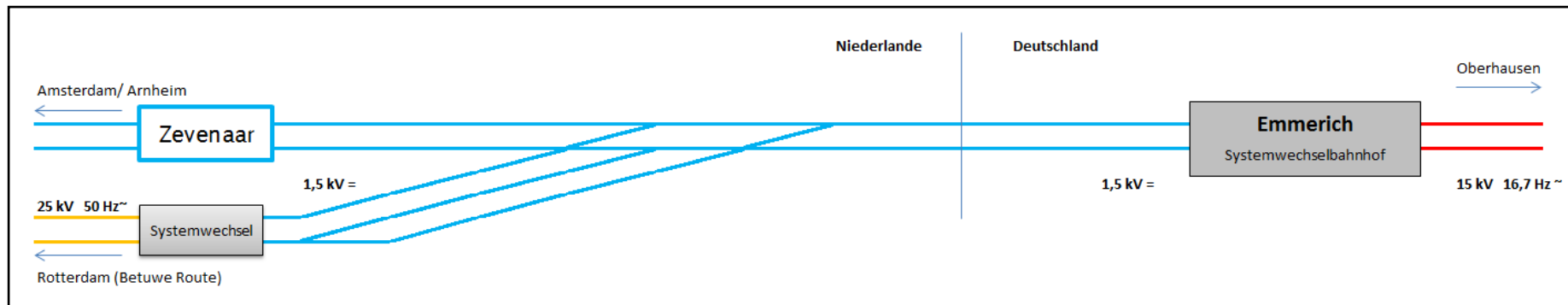

Endzustand (hergestellt im Herbst 2016)

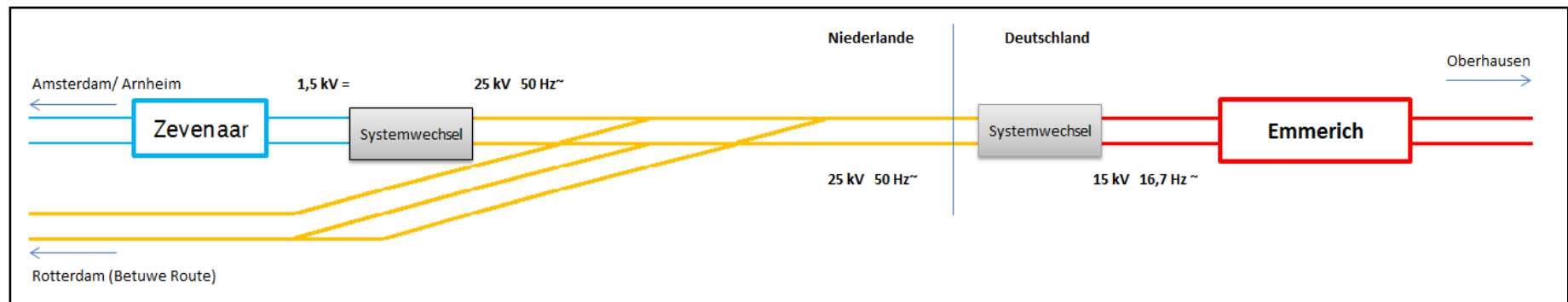

Baumaßnahme Hennef – Au (Sieg)

- Gleiserneuerung



- Art der Arbeiten: Gleiserneuerung
 - Betriebsweise: Totalsperrung
 - Streckenabschnitt: **Hennef – Au (Sieg)**
 - **27.06.2015 – 10.08.2015 Totalsperrung**

- Auswirkungen
 - RE 9 (Aachen-Köln-Siegen) und S 12 (Düren-Köln-Siegburg-Au/Sieg) Schienenersatzverkehr
 - Güterverkehr umleiten

Baumaßnahme Essen-Steele Ost

- Gleiserneuerung



- Art der Arbeiten: Gleiserneuerung
 - Betriebsweise: Totalsperrung, eingleisig im Gleiswechselbetrieb (GWB)
 - Streckenabschnitt: Essen-Steele Ost - Bochum Hbf
 - Gesamtbauzeit: 27.06.2015 - 04.10.2015
 - **27.06.2015 - 10.08.2015 Totalsperrung Essen-Steele Ost - Bochum-Ehrenfeld**
 - **14.08.2015 - 05.09.2015 Abweichende Bahnsteigbelegung in Bochum-Ehrenfeld**
 - **05.09.2015 - 21.09.2015 Totalsperrung Bochum-Ehrenfeld - Bochum Hbf**
 - **26.09.2015 - 27.09.2015 eingleisig (GWB) Bochum-Ehrenfeld - Essen-Steele Ost**
 - **04.10.2015 eingleisig (GWB) Essen-Steele Ost - Bochum Ehrenfeld**

Baumaßnahme Essen Steele Ost - Gleiserneuerung

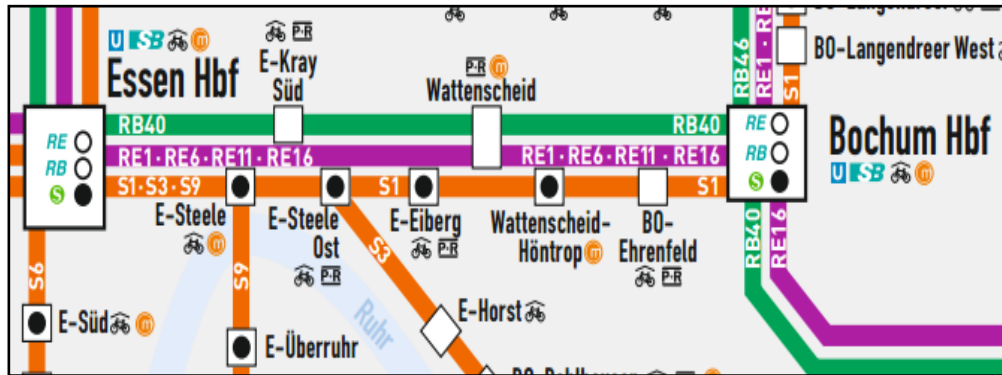

Quelle: VRR

■ Auswirkungen

- nur S-Bahn (S 1 (Solingen - Dortmund)) betroffen
- In den Sommerferien (27.06. - 10.08.2015) Ausfall zwischen Essen-Steele Ost und Bochum Hbf
- Vom 05.09. - 21.09.2015 Unterbrechung in Bochum Hbf mit Umsteigezwang und Haltausfall Bochum-Ehrenfeld
- Durch abweichende Bahnsteiggleise und eingleisigen Betrieb, Gleiswechselbetrieb (GWB), Verspätung durch Kreuzungen
- Bochum Güterbahnhof bleibt bedienbar

Baumaßnahme Dortmund Hörde

- Gleiserneuerung



- Art der Arbeiten: Gleis- und Weichenerneuerungen
 - Betriebsweise: Totalsperrung, eingleisig (Befehl)
 - Streckenabschnitte: Dortmund-Hörde - Holzwickedede; Dortmund-Hörde - Schwerte
 - Gesamtbauzeit: 22.06.2015 -21.09.2015
 - **22.06.2015 – 03.07.2015 eingleisig (Züge fahren auf schriftl. Befehl) Dortmund-Hörde - Schwerte**
 - **03.07.2015 – 19.07.2015 Totalsperrung Dortmund-Hörde - Schwerte**
 - **19.07.2015 – 10.08.2015 Totalsperrung Dortmund-Hörde - Holzwickedede**
 - **29.08.2015 – 31.08.2015 Totalsperrung Dortmund-Hörde - Schwerte**
 - **19.09.2015 – 21.09.2015 Totalsperrung Dortmund-Hörde - Holzwickedede**

Baumaßnahme Dortmund-Hörde

- Gleiserneuerung

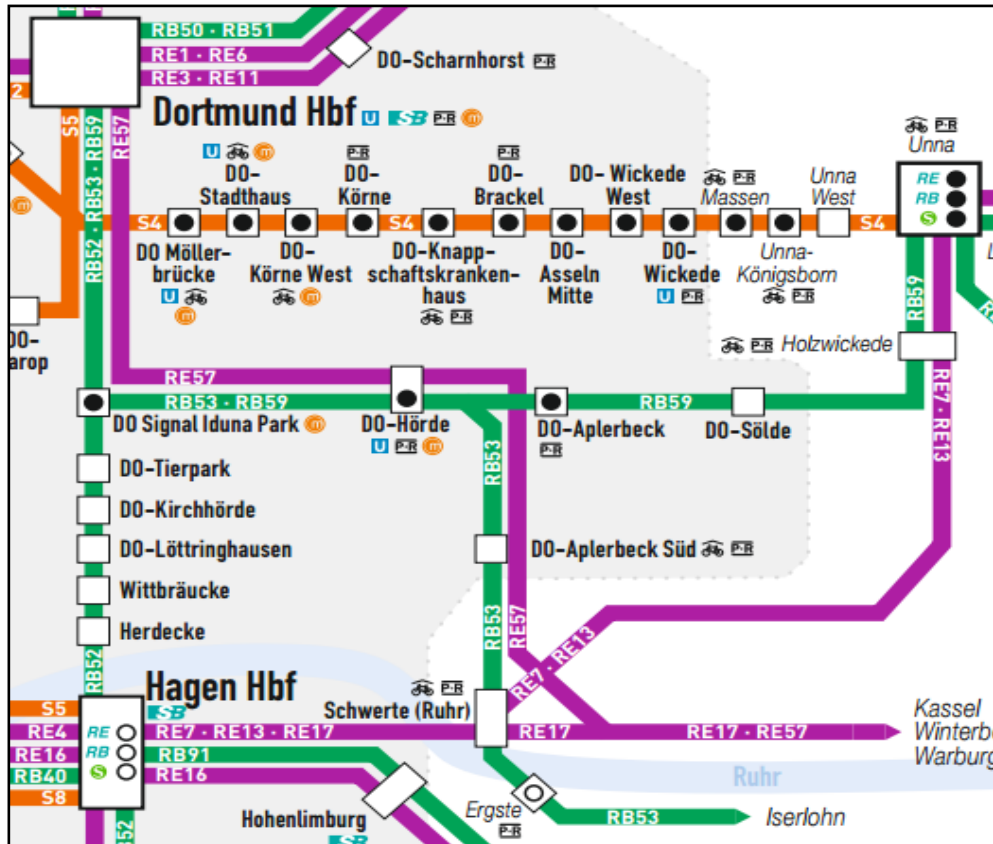

Quelle: VRR

■ Auswirkungen

- Betroffen je nach Bauzustand ist die RB 53 (Dortmund - Schwerte - Iserlohn), RB 59 (Dortmund - Unna - Soest) und RE 57 (Dortmund - Winterberg/Brilon Stadt)
- Ausfälle mit Schienenersatzverkehr
- Umleitung (mit Richtungswechsel in Holzwickede)
- Güterverkehr wird weiträumig über Hagen oder Hamm umgeleitet

Baumaßnahme Münster

- Gleiserneuerung



- Art der Arbeiten: Gleis- und Weichenerneuerung
 - Betriebsweise: Totalsperrung
 - Streckenabschnitt: Münster - Mersch - (Hamm)
 - Gesamtbauzeit: 24.03.2015 - 13.04.2015
 - **27.03.2015 - 02.04.2015 sowie 07.04.2015 - 13.04.2015 Totalsperrung zwischen Münster und Hilstrup**
 - **02.04.2015 - 07.04.2015 Totalsperrung zwischen Münster und Mersch**

Baumaßnahme Münster

- Gleiserneuerung

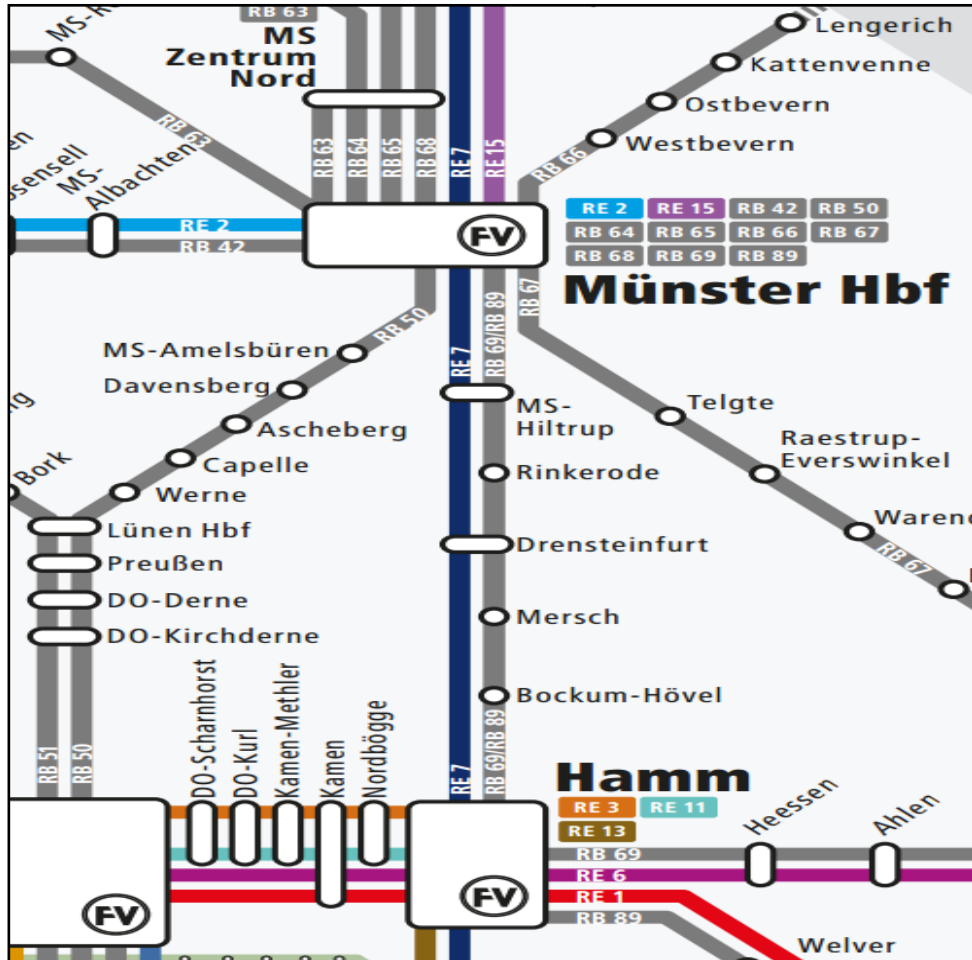

Quelle: VRR

■ Auswirkungen

- RE 7 (Krefeld-Köln-Hagen-Hamm-Münster), RB 69/RB 89 (Bielefeld/Warburg-Hamm-Münster) Schienenersatzverkehr zwischen Münster und Hiltrup
- über Ostern Schienenersatzverkehr zwischen Münster und Bockum Hövel bzw. Mersch
- Fernverkehr mit Umleitung über Lünen
- Güterverkehr mit weiträumigen Umleitungen über Recklinghausen oder bereits ab Rheine und Osnabrück über die Münsteraner Güterumgehungsbahn

Lärmschutz

- NRW



- Alleine im Jahr 2015 werden in NRW 15 Mio. € in neue Schallschutzwände investiert.
- Schwerpunkte in 2015 sind u.a. Strecken in den Städten Bochum, Essen, Herne und Wanne- Eickel
- Es werden insgesamt ca. 8500 m Schallschutzwände erstellt.



Brücken

- NRW

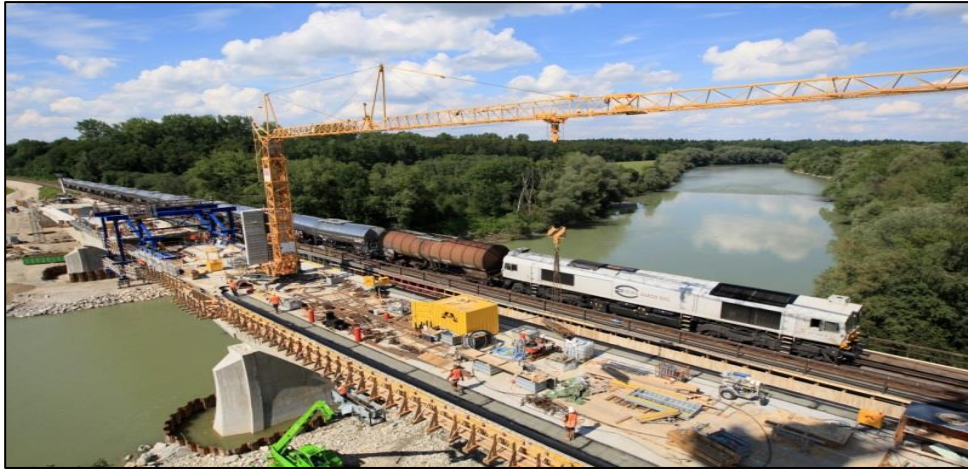

- Ein weiterer Schwerpunkt liegt auf Brücken.
- Auch hier sind oft jahrelange Planungen notwendig.
- Lohnt sich eine Sanierung oder ist ein Neubau sinnvoller?
- Wie kann der Verkehr während der Arbeiten aufrecht erhalten werden?
- Geplant sind beispielsweise Arbeiten in Aachen (Roermonder- und Vaalser Straße), Mönchengladbach-Rheydt (Hubertusstraße) sowie in Viersen (Bachstraße und Eichenstraße).
- Je nach Bauverfahren und die Notwendigkeit auf den laufenden Eisenbahnbetrieb Rücksicht zu nehmen, erstrecken sich die Arbeiten auch über mehr als ein Jahr hinaus.