



2011

Guide Ville de Rosny-sous-Bois municipal

Ville de Rosny/sous-Bois



HÔTEL DE VILLE

20, rue Claude-Pernès - 93110 Rosny-sous-Bois

Tél. : 01 49 35 37 00 Fax : 01 48 54 89 55

Ville de Rosny-sous-Bois





Ville de Rosny-sous-Bois



Claude Capillon

Maire de Rosny-sous-Bois
Conseiller général
de la Seine-Saint-Denis

Guide municipal 2011
de la ville de Rosny-sous-Bois
réalisé par la Direction
de la communication
20, rue Claude-Pernès
Rosny-sous-Bois Cedex
Régie publicitaire :
CMP : 01 64 62 26 00
Impression : Printcorp

Crédits photos :
Ville de Rosny, Fotolia
Pôle communication
Création graphique :
Marie-France Clavier

Éditorial

Chères Rosnéennes, chers Rosnéens

Je suis heureux et fier de vous présenter l'édition 2010-2011 du guide municipal. Ceci n'est autre que le véritable sésame de votre ville, et en vous remettant ce guide, c'est un peu comme si je vous en remettais les clefs.

Vous n'imaginez sûrement pas le travail et les trésors d'attention que notre équipe a dû déployer pour réactualiser toutes ces informations et les mettre en page. Je vous parle de centaines de coups de téléphone et de lettres, étudiés, traités puis compilés.

Cet énorme travail a été accompli pour vous permettre de trouver en quelques secondes l'information dont vous aurez besoin sur Rosny-sous-Bois. Connaissez-vous l'adresse du médecin le plus proche de chez vous, le numéro de la ligne de bus qui vous amènera directement au RER ? Savez-vous que vous pouvez « chatter » avec moi avant chaque Conseil municipal ou bien que nous sommes jumelés avec une ville allemande ? Connaissez-vous la totalité des services offerts à la population ou l'ensemble des associations présentes à Rosny-sous-Bois ? Autant de détails qui vous seront nécessaires un jour ou l'autre.

Ce petit ouvrage, simple et pratique, se révélera vite indispensable. Pour les plus technophiles d'entre vous, le site Internet de la ville www.rosny93.fr complètera ces informations et vous donnera la possibilité de poser des questions concrètes directement aux services municipaux via une plateforme de gestion relation citoyen. L'édition 2010 est ma première en tant que maire, autant dire que c'est un moment important pour moi. Ce guide municipal est une sorte de trait d'union qui symbolise la continuité dans la gestion municipale, témoin entre l'ancien maire et le nouveau. Bonne lecture et surtout bonne découverte de la ville à toutes et à tous.

Claude CAPILLON
Maire de Rosny-sous-Bois

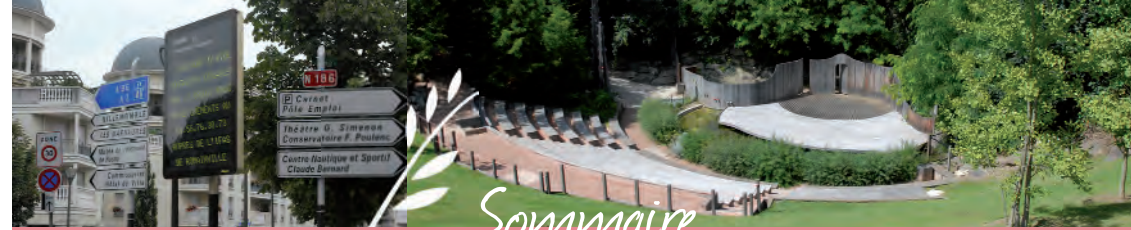

Guide 2010-2011

Rosny-sous-Bois

Découvrir Rosny-sous-Bois p.11 à 13

Historique de la ville, formalités pour les nouveaux habitants

Démocratie locale p.15 à 23

Municipalité, commissions municipales, conseils de quartier

A votre service p.25 à 36

Administration communale, information municipale, démarches administratives, guichet Familles

Vie quotidienne p.37 à 43

Transports, marchés, documents à conserver, lieux de culte, numéros utiles

Cadre de vie p.45 à 51

Assainissement, espaces verts, gestion des déchets

Sécurité p.53 à 54

Police, secours et gendarmerie

Aménagement urbain, habitat et patrimoine p.55 à 63

Plan Local d'Urbanisme, projets urbains, permis de construire et de démolition

Activités économiques, Emploi et Commerce p.65 à 73

Création, accompagnement, financement d'entreprises, aide à l'emploi, commerce

Petite enfance, Enfance et Éducation p.75 à 91

Multi-accueils, accueils de loisirs, établissements scolaires

Malgré notre vigilance, des oublis se feront peut-être glissés dans le Guide 2010-2011.

Nous nous excusons par avance de la gêne occasionnée et nous vous invitons à prendre contact avec le service Communication au 01 49 35 37 00.



Sommaire

Action sociale, Seniors et Santé p.93 à 116

Aides légales, foyers-logements, services insertion et logement, pôle handicap, médecins

Politique de la ville, Jeunesse et Accès au droit p.117 à 128

Cercle J. Arthur Rimbaud, Maison du Droit et de la Citoyenneté, Centres socioculturels

Culture p.129 à 138

Structures culturelles et artistiques, dynamique internationale de la ville

Sport et Loisirs p.139 à 142

Ecole municipale des Sports, établissements sportifs

Vie associative p.143 à 144

Guichet Associations, associations de la ville et autres contacts utiles

Index des associations p.145 à 175

Calendrier des principales manifestations p.176

Index des annonceurs p.177



NOTA BENE

A compter du 19 décembre 2010, en hommage à M. Claude Pernès, Maire de Rosny-sous-Bois de 1973 à 2010, la rue Rochebrune a été rebaptisée rue Claude-Pernès.





Découvrir Rosny-sous-Bois

Découvrir Rosny-sous-Bois



Ancienne mairie devenue l'Espace culturel André Malraux

Histoire

Village d'origine gallo-romaine, Rosny-sous-Bois fut citée pour la première fois dans une bulle papale du XII^e siècle sous le nom de Rodoniacum, terme signifiant "domaine de Rodonius". Après s'être appelée notamment "Rôny" puis "Rosny-sous-le-Bois-de-Vincennes", la ville a pris le nom qu'elle a actuellement en 1897. Le domaine a appartenu à l'abbaye de Sainte-Geneviève jusqu'à la Révolution. Ses habitants vivaient essentiellement de la vigne et de la culture maraîchère. La ville, qui fut durement touchée durant la guerre de 1870, s'est urbanisée à la fin du XIX^e siècle pour devenir une cité de près de 40 000 habitants à partir des années 1990.

► Plus d'informations au Musée de l'Histoire, 7, rue Saint-Claude à Rosny-sous-Bois. Tél. 01 45 28 76 83.



Les vignes de Rosny situées sur les hauteurs du parc Decesari.



Réception des nouveaux Rosnéens

La ville organise tous les deux ans une soirée d'accueil, durant l'automne, combinant informations et dîner agréable en compagnie des élus et des directeurs de la ville. Les enfants sont accueillis par des animateurs prévus pour l'occasion dans une autre salle pour permettre aux parents de se distraire en toute sérénité.

► Contact : Direction des Relations publiques, Fêtes et Animations : 01 43 95 38 44

Bienvenue

Formalités à effectuer

Allocations familiales

Faites le nécessaire aussi vite que possible si vous ne voulez pas subir de décalage dans le règlement de vos allocations. Renseignez-vous également pour connaître vos droits à l'allocation logement et/ou de déménagement.

Assurances

Prévenez votre assureur de votre changement de domicile et des caractéristiques de votre nouvelle habitation.

Automobile

Si vous avez un véhicule immatriculé, vous devez, dans le mois qui suit votre déménagement, faire une demande de changement de carte grise à la Préfecture. Il faut vous munir de l'ancienne carte grise, d'une demande d'immatriculation signée du titulaire et du contrôle technique de moins de six mois pour les véhicules de plus de 4 ans.

Courrier

Renseignez-vous auprès de la Poste pour effectuer le changement d'adresse et l'acte de réexpédition. Et n'oubliez pas de signaler à vos proches, votre banque, vos abonnements...

Demande de copie d'actes

Naissance, mariage, décès, toutes les demandes de copie d'actes d'état civil peuvent s'effectuer en ligne via le site Internet de la ville : www.rosny93.fr

Passeports biométriques

2 bureaux vous accueillent :
- Pour déposer un dossier au service Citoyenneté - Population : Rendez-vous au 01 49 35 37 00 aux horaires d'ouverture du service

- Pour déposer un dossier au Bureau des passeports du Centre administratif Hoffmann : Rendez-vous au 01 41 58 59 74 tous les matins du lundi au vendredi de 9 h à 11 h 45. Attention, fermeture en juillet et août.

EDF-GDF-EAU

Signalez votre départ aux centres de l'ancien domicile pour l'arrêt des compteurs. Faites établir un nouvel abonnement auprès des centres dont dépend la ville de Rosny-sous-Bois.

Impôts

Effectuez votre changement d'adresse auprès de la trésorerie et des services fiscaux de votre ancien domicile, le changement se fait ensuite automatiquement.

Liste électorale

Présentez-vous au service Citoyenneté - Population en mairie, muni d'une pièce d'identité en cours de validité, et d'un justificatif de domicile de moins de 3 mois (quittance de loyer, de gaz, d'électricité).

Sécurité sociale

Ecrivez à la Caisse desservant le nouveau domicile en indiquant l'ancienne, la nouvelle adresse et le numéro d'immatriculation sociale.

Téléphone

Pour l'installation de la ligne, adressez-vous au service client par téléphone : 10 14 (appel gratuit du lundi au samedi de 8 h à 22 h).

Région : Ile-de-France
Département : Seine-Saint-Denis
Chef lieu de canton :
Arrondissement de Bobigny

Population : 41 565 habitants
Superficie : 591 hectares
Altitude : 69 mètres



Démocratie locale





Démocratie locale



Vos élus

Le Maire

Claude Capillon

Maire de Rosny-sous-Bois
Conseiller général
de la Seine-Saint-Denis

Vous reçoit sur rendez-vous en mairie :

Secrétariat au 01 49 35 37 45 – 01 49 35 37 46.

- Dialogue avec vous sur le site internet de la ville une fois par mois via le Chat.

Les Adjoints au Maire

Pour tout rendez-vous avec un adjoint ou un conseiller :

CABINET DU MAIRE : Hôtel de Ville, 2^e étage - 20, rue Claude-Pernès à Rosny

- Thierry Staron, Directeur de cabinet • Gabriel Lapeyre, Directeur adjoint : 01 49 35 38 26
- Christophe Viala, Conseiller spécial : 01 49 35 38 27



Claude Schmierer

1^{er} Adjoint au Maire
délégué à l'urbanisme
et aux relations internationales



Jean-Paul Fauconnet

2^e Adjoint au Maire délégué
à la communication aux relations
publiques et à la vie associative



Serge Denneulin

3^e Adjoint au Maire
délégué à la culture
et à l'animation



Elisabeth Boyer

4^e Adjoint au Maire délégué
au affaires sociales, à la solidarité
et aux personnes âgées



Démocratie locale

Démocratie locale



Françoise Touzot

5^e Adjoint au Maire délégué aux ressources humaines et à l'intercommunalité



Monique Deshogues

6^e Adjoint au Maire délégué au développement économique et à l'emploi



Pierre Roques

7^e Adjoint au Maire délégué aux finances et aux politiques budgétaires



Arlette Gautheron

8^e Adjoint au Maire délégué à la santé, au handicap et à la prévention des risques sanitaires



Patrick Capillon

9^e Adjoint au Maire délégué aux politiques éducatives et à la petite enfance



Annie Betbeder

10^e Adjoint au Maire délégué au logement et à l'habitat



Claude Chiabrando

11^e Adjoint au Maire délégué aux espaces publics et à l'environnement

Les Adjoints au maire chargés de quartier



Samir Benamar



Ivan Itzkovitch

Les Conseillers municipaux délégués de la majorité



Hélène Cotteceau

Conseillère municipale déléguée aux affaires intérieures



Christian Poiret

Conseiller municipal délégué aux affaires patriotiques et à la réglementation de la sécurité dans les ERP



Anne-Marie Boulland

Conseillère municipale déléguée aux affaires intérieures à la coordination des centres sociaux



Jacques Bouvard

Conseiller municipal délégué à la cohésion à la sécurité et aux technologies de l'information et de la communication



Ninette Smadja

Conseillère municipale déléguée à l'entretien du patrimoine



Didier Fort

Conseiller municipal délégué aux sports

Les Conseillers municipaux de la majorité



Geneviève Rullon



Nathalie Chamek



Léa Mouhoubi



Les Conseillers municipaux de la majorité (suite)



Carlos Mesa



Nadine Wierzbicki



Nathalie Baudonnière



Eddy Cyrilla



Lydie Muvova



Sabrina Adjam-Hammour



Nathalie Haidamous



Jean-Pierre Boyer

Les Conseillers municipaux de l'opposition



Philippe Vachieri (PS)

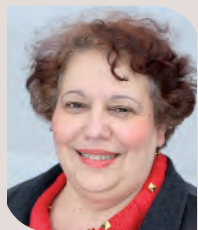

Miriem Le Castel (PS)



Véronique Raimond (PS)



Lucile Sésé (PS)



Jean-Claude Eberhardt (PS)



Jean-Pierre Mercadal (PCF)



Aminata Gakou (SE)



Pierre-Olivier Carel (modem)

Les commissions municipales

Les commissions municipales permettent l'étude approfondie des dossiers de la commune.

Commission des Finances et Politiques Budgétaires
Président: Pierre ROQUES

Commission des Relations publiques - Vie Associative -
Président: Jean-Paul FAUCONNET

Commission du Développement Urbain
Président: Claude SCHMIERER

Commission de la Jeunesse
Président: Ivan ITZKOVITCH

Commission des Sécurité – Cohésion Sociale
Président: Jacques BOUWARD

Commission des Sports
Président: Didier FORT

Commission des Affaires sociales et solidarités
Présidente: Elisabeth BOYER

Commission des Espaces Publics - Environnement
Président: Claude CHIABRANDO

Commission des Politiques Educatives – Petite Enfance
Président: Patrick CAPILLON

Commission des Technologies de l'information et de la communication
Président: Jacques BOUWARD

Commission du Développement économique – Emploi -
Présidente: Monique DESHOGUES

Commission de la Santé et du handicap
Présidente: Arlette GAUTHERON

Commission de la Culture et Animation
Président: Serge DENNEULIN

Commission du Patrimoine
Présidente: Ninette SMADIA

LES CONSEILS DE QUARTIER

Les Conseils de quartier se réunissent plusieurs fois par an. Dans les quartiers Boissière et Mar naudes/Bois-Perrier, ils rassemblent des habitants, des représentants associatifs et professionnels, qui font acte de candidature. Ils constituent des groupes de travail par thématiques structurantes du quartier en vue d'être force de proposition.
Contact : Pôle Politique de la Ville au 01 41 58 59 79

depuis la loi de 1884 qui leur a confié la charge de régler "par ses délibérations les affaires de la commune". Cette compétence s'étend à de nombreux domaines. Le Conseil municipal donne son avis toutes les fois qu'il est requis par les textes ou par le représentant de l'État. Il émet des vœux sur tous les sujets d'intérêt local : il vote le budget, approuve le compte administratif (budget exécuté), il est compétent pour créer et supprimer des services publics municipaux, pour décider des travaux, pour gérer le patrimoine communal, pour accorder des aides favorisant le développement économique.

Le Conseil exerce ses compétences en adoptant des "délibérations". Ce terme désigne ici les mesures votées. Il peut former des commissions disposant d'un pouvoir d'étude des dossiers (voir plus haut les commissions existantes à Rosny). Le Conseil municipal se réunit en moyenne une fois par mois à Rosny-sous-Bois dans la salle du Conseil de l'Hôtel de ville. Les séances du Conseil Municipal sont ouvertes au public. Les dates et l'ordre du jour sont annoncés par voie d'affichage et de communication.
Contact : Secrétariat Général au 01 49 35 37 00

LES CONSEILS MUNICIPAUX

Le Conseil municipal représente les habitants. Ses attributions sont très larges



LE CHAT DU MAIRE

A vos claviers tous les mois avant le Conseil municipal, de 18h à 19h pour dialoguer avec votre Maire. Connectez-vous sur rosny93.fr, entrez un pseudonyme et posez vos questions. Pour recevoir la date de rendez-vous et les autres actualités de la ville, inscrivez-vous au sms info sur le site de la ville.
Contact : cabinet du Maire
au 01 49 35 37 00

L'AGENDA 21 LOCAL

Face aux enjeux internationaux que sont la lutte contre le réchauffement climatique et la diminution des risques écologiques, la Ville de Rosny-sous-Bois s'est engagée depuis plusieurs mois dans une démarche Agenda 21. Celle-ci vise à définir, à l'échelle du territoire communal, un programme d'actions cohérent et ambitieux en matière de développement durable pour le XXI^e siècle. Les élus rosniens en charge de l'Agenda 21 local sont Claude Capillon et Claude Chiabrando. L'Agenda 21 local sera voté par le Conseil municipal dans le courant de l'année 2010, au terme d'une concertation continue associant étroitement élus, administration, habitants et acteurs locaux (associations, entreprises...) à laquelle chacun est vivement invité à participer.



Si vous souhaitez vous impliquer dans cette démarche, contactez la direction des Relations internationales et du Développement durable à l'adresse suivante : agenda21@mairie-rosny-sous-bois.fr ou visitez le site internet de la Ville, www.rosny93.fr, rubrique Agenda 21. Informations complémentaires dans la rubrique « Cadre de Vie ».

 *A votre service*





A votre service

A votre service



L'administration communale

20, rue Claude-Pernès - 93110 Rosny-sous-Bois
Tél. 01 49 35 37 00 - Fax : 01 48 54 89 55
Email : Courrier@mairie-rosny-sous-bois.fr
Site : www.rosny93.fr

A noter que le Service des Affaires générales (Elections, Etat civil) et CCAS, ouverts le mardi matin, ouvrent qu'à partir de 14h30 le mardi après-midi.



CABINET DU MAIRE

Directeur : Thierry Staron
Directeur adjoint : Ga briel Lapeyre
Conseiller spécial : Christophe Viala

DIRECTION GÉNÉRALE DES SERVICES

Directrice générale des services :
Joëlle Frontière
Directeurs généraux adjoints
Nadine Michel
Patrick Vigour
Jacques Guillemaud

• **Direction des Relations internationales et du Développement durable**
Directeur : Philippe Gambier

• **Pôle Finances-Patrimoine**
Directrice générale adjointe : Nadine Michel
Directeur des Finances : Franck Lalmanach
Directeur de la Commande publique : Xavier Baudailler
Directeur des Bâtiments communaux : Jean-Marc Legros

• **Pôle Ressources Humaines, Organisation, Sécurité**
Directeur général adjoint : Patrick Vigour
Directeur des Ressources humaines : Aïssa Hirti
Directeur juridique : Djibril Touré
Directeur des Systèmes d'information : Marc Cohen
Responsable de la Police municipale : Joël Guerin

• **Pôle Éducation et Petite Enfance**
Directeur du pôle : Benoît Maqueda
Directrice de la Petite Enfance : Séverine Bodan

• **Pôle Affaires économiques - Emploi**
Directrice : Marie-José Herbère-Desmier

Horaires d'ouverture :
Lundi au vendredi
de 8h30 à 12h
et de 13h30 à 18h,
le samedi de 8h30 à 12h.

• **Pôle Communication**

Directeur : Romain Da Costa

• **Pôle Sport, Culture et Animation**

Directeur général adjoint : Jacques Guillemaud
Directeur des Sports : Henri Chambris
Directrice des Affaires culturelles : Laure Taar
Responsable service des Fêtes et Animations : Graziella Rizzo

• **Pôle Politique de la Ville, de la Jeunesse et de la Prévention**

Directrice : Yvonne Neckenig-Bramon

• **Pôle Espaces publics**

Directeur : Roland Py

• **Pôle Architecture et Urbanisme**

Directeur : Djamel Hamadou

• **Pôle Santé-Solidarité :**

Directrice du pôle : Françoise Dicharry
Directeur de la Dépendance : Bruno Boucher

• **Mission intercommunalité**

Responsable : Pierre Hilaire



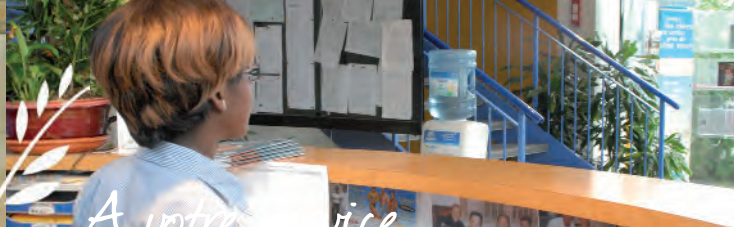

L'information municipale

POLE DE LA COMMUNICATION

Directeur : Romain Da Costa
Hôtel de Ville - 6^e étage
20, rue Claude-Pernès - 93110 Rosny-sous-Bois
Tél. 01 49 35 37 00

• LE GUIDE MUNICIPAL

Chaque année, la Ville de Rosny-sous-Bois édite un guide qui vous est distribué dans votre boîte aux lettres au mois de décembre. Ce présent guide que vous êtes en train de feuilleter, est réactualisé chaque année grâce à la collaboration des services municipaux et des associations de la ville. Ce guide reste disponible toute l'année à l'accueil de l'Hôtel de ville.

• ROSNY MAGAZINE

Le magazine municipal est un bimestriel, il paraît tous les deux mois, excepté l'été. Il est donc déposé dans votre boîte aux lettres cinq fois par an au total : en septembre, en décembre, en février, en avril et en juin. Pour tout problème de réception ou le souhait d'obtenir des exemplaires supplémentaires, vous pouvez contacter la Direction de la Communication au 01 49 35 37 00.

• LA LETTRE DU MAIRE

Ce livret de 4 pages vous est distribué en alternance avec le magazine municipal afin de vous tenir informés sur une thématique d'actualité de la ville.

• L'AFFICHAGE ET LES PANNEAUX LUMINEUX

La ville de Rosny bouge et ça se voit ! De nombreuses campagnes d'affichage sont tout au long de l'année disposées sur les panneaux de la ville et de votre quartier. N'hésitez donc pas à y jeter un coup d'œil, vous y trouverez les annonces et comptes-rendus du Conseil municipal, sans oublier les prochains événements à ne pas rater ! Les panneaux lumineux de la ville diffusent bon nombre de brèves sur l'actualité communale, consultez-les au feu rouge ou en vous promenant à pied.



Le portail internet : rosny93.fr

Chargée de projet multimédia : Anne-Claire LEFEVRE



Le portail internet vous propose sept entrées thématiques accessibles durant toute la navigation :

• ROSNÉEN :

à votre écoute (chat du Maire, questionnaires etc.), la démocratie locale, les démarches en ligne (service public, contacter les services, rosnylien etc.), le guichet Familles, la vie pratique, la vie numérique, l'information multisports (rosny mag interactif, sms, podcast, rtv etc.), les associations.

• ÉDUCATION :

la petite enfance, l'enfance, l'enseignement, la jeunesse et le sport.

• SOCIAL :

l'insertion, le logement, la santé, les seniors, le handicap.

• CADRE DE VIE :

l'urbanisme, l'environnement, la politique de la ville, la prévention, la sécurité, la vie des quartiers, le développement durable.

• CULTURE :

la programmation culturelle, les arts du cirque, les arts plastiques, les bibliothèques, le patrimoine local.

• ÉCONOMIE :

l'emploi, les entreprises, l'artisanat, le commerce, les centres commerciaux, les marchés, les rendez-vous d'information.

• INTERNATIONAL :

la coopération, les jumelages, les accords et événements

Restez informés avec l'édition du Maire, les actualités en page d'accueil et pour chacun des espaces ; l'abonnement à la newsletter et au sms. Une version accessibilité et vocalisée est également disponible.



Le Guichet Familles

Centre administratif Rochebrune
22, rue Claude-Pernès à Rosny
Tél. 01 70 32 21 02 /03

• Où obtenir le livret d'inscription multi-activités ?

Dans les services qui proposent des activités aux usagers

- Sur le site internet de la ville :

<http://www.rosny93.fr>

rubrique E-services

• Où retourner les pages remplies ?

Au Guichet "Familles" situé au Centre administratif Rochebrune

les lundi, mardi, mercredi, jeudi et vendredi de 8h30 à 11h30 et de 13h30 à 17h30. Fermé le jeudi après-midi

Le guichet "Familles" est également

ouvert le samedi matin au rez-de chaussée de l'Hôtel de Ville

• Et après ?

Vous recevrez votre carte "Familles" et vos justificatifs en retour si votre dossier est complet, sinon ce dernier vous sera retourné pour le compléter.

Le Quotient Familial ville (valable sur l'année civile) :

Il est calculé automatiquement avec le dernier avis d'imposition. Pour les personnes en vie maritale, fournir les 2 avis d'imposition. (pour 2010 : avis d'imposition 2009, pour 2011 : avis d'imposition 2010)

Calcul du Quotient familial pour les prestations municipales :

$$\text{Quotient Familial} = \frac{\text{Ressources mensuelles du foyer}}{\text{Nombre de parts}}$$

(Revenu fiscal de référence du dernier avis d'imposition divisé par 12)

(Nombre de personnes rattachées au foyer sur l'avis d'imposition)

Cas particuliers :

- Tarif minimum appliqué pour les foyers dont les avis IRPP sont nuls
- Abattement dégressif de 25% sera effectué pour les familles monoparentales (en fonction de la situation familiale sur l'avis d'imposition)

Pour les situations familiales spécifiques, étude des cas par le Centre Communal d'Action Sociale.

Tranche de quotient 2011 :

Les tranches du Quotient Familial entrant en vigueur au 1 ^{er} janvier 2011					
T.1	T.2	T.3	T.4	T.5	T.6
175,00 € à 300,00 €	300,01 € à 500,00 €	500,01 € à 700,00 €	700,01 € à 1.000,00 €	1.000,01 € à 1.300,00 €	1.300,01 € à 1.800,00 € et +

Au moment d'une inscription à une activité liée au quotient, votre quotient sera pris en compte automatiquement dans le tarif facturé.

Le Quotient Petite Enfance (valable sur l'année civile) :

Il est appliqué uniquement pour les accueils en structures Petite Enfance et soumis au directive de la CAF :

- Pour les allocataires de la CAF de Seine-Saint-Denis remplir le formulaire CAFPRO (page 17)
- Pour les autres usagers, fournir l'avis d'imposition (2 avis en cas de vie maritale, les 3 dernières fiches de paie de chaque parent, et le justificatif des prestations de la CAF)

Depuis janvier 2010 ; pour simplifier vos démarches, le quotient est calculé à partir des éléments de ressources fournies par la CAF avec l'accès direct internet CAFPRO.





A votre service

A votre service

Les démarches administratives

SERVICE CITOYENNETE - POPULATION
 Hôtel de Ville, Rez-de-Chaussée Droit
 20, rue Claude-Pernès - Rosny-sous-Bois - Tél. 01 49 35 37 00
 Horaires : du lundi au samedi de 8h30 à 11h45 et de 13h30 à 17h45,
 fermé les jeudis et samedis après-midi

Pièces désirées	Où s'adresser?	Pièces à fournir	Coût	Observations
Carte nationale d'identité	Mairie du domicile	Carte nationale d'identité se renseigner auprès du Service Citoyenneté - Population	Gratuit ou 25€ si renouvellement suite à perte ou vol	La carte est valide 10 ans. Présence obligatoire du demandeur au moment du dépôt et du retrait.
Passeport	Mairie du domicile	Se renseigner auprès du Service Citoyenneté - Population	Timbres fiscaux : - pour les moins de 15 ans : 17 € si photo conforme fournie, 20 € si photo prise en mairie - mineurs de plus de 15 ans : 42 € si photo conforme fournie, 45 € si photo prise en mairie - Adultes (à partir de 18 ans) : 86 € si photo conforme fournie, 89 € si photo prise en mairie	Valable 10 ans et 5 ans pour les mineurs. Présence obligatoire du demandeur et du mineur au moment du dépôt et du retrait. Sur rendez-vous
Carte d'électeur	Mairie du domicile	Photocopie de la carte nationale d'identité ou du passeport en cours de validité, accompagnée d'un justificatif de domicile	Gratuit	Etre de nationalité française et avoir 18 ans au 31 décembre de l'année en cours.
Carte grise	Préfecture	Certificat de vente, carte grise barrée et signée par le vendeur	Variable par cheval fiscal	
Autorisation parentale de sortie de territoire	Mairie du domicile	Se renseigner auprès du Service Citoyenneté - Population	Gratuit	Destinée à un voyage en Union Européenne, validité d'un an maximum pour les mineurs possédant une C.N.I.
Certificat de non-imposition	Centre des impôts de Noisy-le-Sec	Une photocopie de la carte nationale d'identité, une justification des ressources	Gratuit	Nécessaire pour demander l'assistance ou l'aide judiciaire
Certificat de nationalité	Greffe du Tribunal d'instance du domicile	Téléphoner au préalable au Tribunal. Livret de famille de l'intéressé + celui des parents	Gratuit	

Pièces désirées	Où s'adresser?	Pièces à fournir	Coût	Observations
Certificat de non-gage	Préfecture du lieu d'immatriculation du véhicule			
Extrait de casier judiciaire	Casier judiciaire national 107, rue Landreau 44079 Nantes Cedex 01	Une photocopie de la carte nationale d'identité ou du permis de conduire ou d'un extrait d'acte de naissance	Gratuit	Les personnes nées à l'étranger doivent s'adresser au Service central du Casier judiciaire 23, allée d'Orléans 44000 Nantes
Carte d'invalidité	Mairie du domicile : C.C.A.S.		Gratuit	
Certificat de vaccination	Praticien qui effectue le vaccin. Service vaccination gratuite pour enfants et adultes au Centre médico-social.	Présenter les certificats originaux et le carnet de santé	Gratuit	
Déclaration de naissance	Mairie du lieu de naissance	Livret de famille et/ou carte d'identité et certificat du praticien, imprimé de la déclaration	Gratuit	Dans les 3 jours ouvrables qui suivent la naissance
Déclaration de décès	Mairie du lieu du décès	Livret de famille et certificat du décès	Gratuit	Dans les 24 heures qui suivent le décès
Extrait d'acte de naissance	Mairie du lieu de naissance	Indiquer la date de naissance, noms et prénoms des parents + carte d'identité ou passeport	Joindre une enveloppe timbrée à votre adresse	Français né à l'étranger : Service central de l'Etat Civil 44941 Nantes Cedex 9
Extrait d'acte de décès	Mairie du lieu du décès ou du dernier domicile	Date du décès, nom et prénoms (nom de jeune fille éventuellement)	Gratuit	
Extrait d'acte de mariage	Mairie du lieu du mariage	Indiquer date du mariage, noms, prénoms et carte d'identité	Joindre une enveloppe timbrée à votre adresse	
Légalisation de signature	Mairie	La signature doit être apposée devant un officier de l'état-civil sur présentation de la pièce d'identité	Gratuit	
Livret de famille	Mairie du mariage	Duplicata à demander à la mairie du domicile qui fait le nécessaire	Gratuit	
Attestation de recensement	Mairie du domicile	Livret de famille des parents – carte d'identité	Gratuit	A partir de 16 ans pour tous.
Attestation d'accueil	Mairie du domicile de l'hébergeant	Se renseigner auprès du Service Citoyenneté - Population	Timbre fiscal O.M.I. de 45 euros	Concerne les séjours touristiques ne pouvant dépasser 3 mois, d'un étranger



A votre service



A votre service

Les démarches administratives

ASSEMBLÉE NATIONALE

8^{ème} circonscription - Seine-Saint-Denis :
cantons de Gagny, Rosny-sous-Bois et Villemomble.
Palais Bourbon, 126, rue de l'Université à Paris
► Député-Maire de Villemomble : Patrice CALMEJANE
Tél. 01 40 63 02 15
Fax : 01 40 63 02 95

BUREAU DU CADASTRE

87-91, rue du Parc, 93130 Noisy-le-Sec
Tél. 01 49 15 52 00
• Délivrance de la documentation cadastrale :
lundi au vendredi de 8h45 à 12h et de 13h30 à 16h15.
• Réception pour les impôts fonciers.
► Centre des impôts fonciers :
87, rue du Parc – 93130 Noisy-le-Sec

CONSEIL RÉGIONAL D'ÎLE-DE-FRANCE

33, rue Barbet de Jouy, 75007 Paris
Tél. 01 53 85 53 85

CONSEIL GÉNÉRAL DE LA SEINE-SAINT-DENIS

► Conseiller général pour le canton de Rosny :
Claude Capillon
Esplanade Jean-Moulin 93000 Bobigny cedex
Tél. 01 43 93 93 93/ Site internet : www.seine-saint-denis.fr

PRÉFECTURE DE LA SEINE-SAINT-DENIS

Esplanade Jean-Moulin 93000 Bobigny Cedex
Tél. 01 41 60 60 60
Horaires d'ouverture des guichets :
Du lundi au jeudi de 8h30 à 16h30, le vendredi de 8h30 à 15h30.
Pour tout savoir sur le département : les aides de l'Etat, les services de l'Etat, les tendances économiques et sociales, les démarches administratives...
Obtenir un certificat de non-gage sans vous déplacer, vous avez déposé votre demande de carte nationale d'identité en mairie, vous désirez savoir si elle est disponible...
E-mail : courrier@seine-saint-denis.pref.gouv.fr

Pour une réponse personnalisée concernant le séjour des étrangers (composition de dossier, état d'avancement des demandes).
Email : info-etranger@seine-saint-denis.pref.gouv.fr
Un serveur vocal est également à votre service :
Cartes grises et permis de conduire :
Tél. 01 41 60 60 61
Cartes nationales d'identité et passeports :
Tél. 01 41 60 60 62
Etrangers : Tél. 01 41 60 60 63
Informations générales : Tél. 01 41 60 60 64
Site internet : www.pref93.pref.gouv.fr

CENTRE DES IMPÔTS DE NOISY-OUEST

1, rue Saint-Denis 93134 Noisy-le-Sec cedex
Tél. 01 49 15 29 00
Ouverture au public : du lundi au vendredi de 8h45-12h00 et 13h30-16 h15, le samedi de 8h45 à 12h et de 14h à 16h15 ou sur rendez-vous jusqu'à 17h.

CNIR – CENTRE NATIONAL D'INFORMATION ROUTIÈRE

111 rue Camélinat 91110 Rosny-sous-Bois
Tél. 01 48 12 44 44
Service audiotex des Centres Régionaux d'Information de Circulation Routière (CRICR) Tél. 08 26 02 20 22

DIRECTION DÉPARTEMENTALE DE L'ÉQUIPEMENT DE LA SEINE-SAINT-DENIS (DDE)

Accueil du public - Cité administrative
124, rue Carnot - BP 189
93003 BOBIGNY CEDEX Tél. 01 41 60 67 00
Du lundi au vendredi : de 8h30 à 17h00

CONSEIL DÉPARTEMENTAL DE L'ACCÈS AU DROIT DE LA SEINE-SAINT-DENIS

Fédérer et coordonner toutes les actions menées dans le domaine de l'accès au droit dans le département de la Seine-Saint-Denis.

Contact et renseignements : Christine Renaud
Tél. 01 48 95 61 16 (Secrétariat) / 01 48 95 13 13 (Ligne directe)

TRIBUNAL DE GRANDE INSTANCE DE BOBIGNY

173, avenue Paul-Vaillant Couturier
93008 Bobigny Cedex
Président : Philippe Jeannin
Tél. 01 48 95 13 93 - Fax : 01 48 31 86 47

TRIBUNAL D'INSTANCE DE BOBIGNY

Immeuble l'Européen, hall A 4^e étage
1, promenade Jean Rostand 93009 Bobigny Cedex
Tél. 01 48 96 11 10 (standard) - Fax : 01 48 96 07 52
Accueil nationalité : Tél. 01 48 96 90 68

TRIBUNAL DE COMMERCE DE BOBIGNY

169, avenue Paul-Vaillant Couturier,
93008 Bobigny cedex
Tél. 01 48 95 15 39/42/44 - Fax : 01 48 30 22 91

CONSEIL DES PRUD'HOMMES DE BOBIGNY

Immeuble « L'Européen »,
1, Promenade Jean-Rostand
93005 Bobigny Cedex 4^e étage, Hall A
Tél. 01 48 96 22 22
Ouverture du greffe au public de 8h30 à 17h30
sauf les samedis. Fax : 01 48 30 85 74

CPAM – SÉCURITÉ SOCIALE DE LA SEINE-SAINT -DENIS

Circonscription de Bobigny
Centre de Rosny-sous-Bois
• Sécurité sociale, Centre commercial,
rue Philibert-Hoffmann Tél. : 36 46
Accueil du public du lundi au vendredi
de 8h30 à 12h30 et de 14h à 17h.
► Plus d'infos sur www.ameli.fr

• CRAMIF - Caisse régionale d'assurance maladie d'Ile-de-France
17/19, rue de Flandres 75019 PARIS
Tél. 01 40 05 32 64

Service social de la CRAMIF 0 820 904 193
www.cramif.fr

• Caisse d'Allocations Familiales de la Seine-Saint-Denis (CAF)
52, rue de la République 93005 Bobigny Cedex
Tél. 08 20 25 93 10
Site de Rosny : 15/17 mail Jean-Pierre Timbaud
93112 Rosny-sous-Bois Cedex
Versement des prestations sociales et familiales, d'aides d'action sociale.
Accueil du public :
Les lundi, mardi, mercredi et vendredi de 8h30 à 16h.
- Le jeudi de 8h à 18h (durant les vacances scolaires de 8h30 à 16h).
► Site Internet : www.caf.fr

CAISSE NATIONALE D'ASSURANCE VIEILLESSE DES TRAVAILLEURS SALARIÉS (CNAV)

Immeuble Estréo - 1/3, rue d'Aurion
93117 Rosny-sous-Bois Cedex
Service administratif : Tél. 0821 10 7500
(pour les employeurs)
Informations sur la retraite et son paiement :
Tél. 39 60
Pour les appels venant de l'étranger ou pour les utilisateurs de box et téléphone portable, le numéro à composer est le 09 71 10 39 60
Les bureaux sont ouverts tous les jours, du lundi au vendredi, de 8h30 à 17h.

CENTRE D'INFORMATION ET DE COORDINATION DE L'ACTION SOCIALE (CICAS)

Retraite complémentaire des salariés.
10 bis, rue Emile-Conroy 93200 Saint-Denis
Tél. 08 20 20 07 01 (de 8h30 à 18h)



A votre service



Vie quotidienne



Pour préparer votre dossier de retraite complémentaire, munissez-vous de votre numéro de sécurité sociale. Renseignements aux retraités sur les droits et constitution de dossiers concernant la retraite complémentaire ARRCO, AGIRC et IRCANTEC.

Permanence :

Tour de bureaux Rosny2 (CNAV Rez-de-chaussée). Lundi, mardi, mercredi, vendredi de 9h à 11h30 sur rendez-vous. Lundi et vendredi de 13h30 à 16h00, sur RDV.

DIRECTION DÉPARTEMENTALE DES SERVICES VÉTÉRINAIRES

5, promenade Jean-Rostand
93000 BOBIGNY
Tél. 01 48 96 93 60
Fax. 01 48 96 93 70
av. Paul Vaillant Couturier
93000 BOBIGNY
Tél 01 41 60 55 20

LA POSTE

Service consommateurs :
Tél (gratuit depuis un fixe) : 36 31

Bureaux Grand Public :

◆ Rosny Principal :
60, rue Jean-Pierre Timbaud
Tél. 01 48 94 32 64
Ouvert du lundi au vendredi de 8h à 19h, le samedi de 8h à 12h.

Espace Conseiller financier :
Tél. 01 48 12 23 22

Services proposés : libre-service d'affranchissement, espace automate, Monéo, Espace Conseiller financier.

◆ Agence Postale Communale :
2, allée de Colmar au CSC Pré-Gentil
Tél. 01 48 54 83 67
Ouverte les mardi, jeudi et vendredi de 15h à 19h, le mercredi de 15h à 18h et le samedi de 9h15 à 11h30. Fermeture estivale.

◆ Rosny Bois-Perrier :
37, rue Philibert-Hoffmann
Tél. 01 56 63 06 20
Ouvert du lundi au vendredi de 8h30 à 12h30 et de 14h30 à 18h30, le samedi de 8h30 à 12h.

◆ Rosny Centre Commercial Rosny2 :
Tél. 01 48 12 94 40
Ouvert du lundi au vendredi de 10h à 18h30, le samedi de 9h à 18h30.
Centre courrier :
Service de la distribution des lettres,
33, bis rue d'Estienne d'Orves
Tél. 01 48 12 17 24

FRANCE TÉLÉCOM

Agence commerciale : Tél. 1014
ouvert du lundi au samedi de 8h00 à 20h00

PERMANENCES AVOCAT, HUISSIER, NOTAIRE...

Consultation gratuite avec et sans rendez-vous chaque semaine à la Maison du Droit et de la Citoyenneté au Centre administratif Hoffmann, rue Philibert-Hoffmann.
60-66, rue Philibert-Hoffmann
93110 Rosny-sous-Bois
Tél : 01 41 58 59 70
Permanence le mardi de 14 h à 17 h





Vie quotidienne

Vie quotidienne



Les jours de marché

Marché du Bois-Perrier :

mardi de 8h à 13h

Marché des Boutours

rue Victor Hugo :

mercredi et samedi de 8h à 13h.

Marché de la place Carnot

en Centre-ville :

jeudi et dimanche de 8h à 13h.

Marché du Pré-Gentil,

allée de Colmar :

mardi et vendredi de 13h à 21h.

Marché place Saint-Exupéry

rue Jean Mermoz :

vendredi de 8h à 13h.

Les transports en commun

Gares RER de Rosny-sous-Bois et de Rosny Bois-Perrier

Info réservations Grandes lignes et retard : 36 35 (Serveur vocal)

SNCF Transilien : Tél. 08 91 36 20 20

Infos horaires et itinéraires www.transport-idf.com et www.transilien.com

Transport Urbain Communal « Titus »

Ligne 1 : Rosny RER - Rosny Boissière - Rosny RER

Ligne 2 : Rosny RER - Montreuil Hôpital - Rosny RER

Ligne 3 : Rosny RER - Rosny Avron - Rosny RER

Ligne 5 : Rosny RER - Charles de Gaulle - Rosny RER

Les lignes fonctionnent tous les jours de la semaine avec une fréquence de passage d'environ 30 minutes.

Départ de la gare RER de Rosny du lundi au samedi : 6h59 à 19h04.

Départ de la gare RER de Rosny le dimanche : 8h00 à 13h.

Les horaires ont été conçus pour faciliter les correspondances avec la ligne E du RER en gare de Rosny. Les bus ne s'arrêtent pas systématiquement aux points d'arrêt, alors faites signe au conducteur dès que le bus s'approche. Tarification : le réseau Titus a la tarification francilienne. Les fiches horaires sont disponibles auprès des conducteurs et du bureau d'accueil de la Mairie de Rosny-sous-Bois.



Lignes de bus desservant Rosny-sous-Bois

Ligne 102 : Gambetta - Rosny-Bois-Perrier RER

Les points d'arrêts desservis sont : Etienne Dole y, Ruelle Boissière, Saussaie Beauclair - Domus, Nanteuil, Gabriel Péri - de Gaulle, Van Derheyden, Bois Perrier Sud, Alsace Lorraine et Bois Perrier Nord.

Ligne 114 : Château de Vincennes - Villemomble Les Coquetiers

Les points d'arrêt desservis sont : Caves d'Avron et Parmentier.

Ligne 116 : Rosny-Bois Perrier RER - Champigny - St Maur RER

Les points d'arrêt desservis sont : Rosny2 centre commercial, Léon Blum, Gabriel Péri - de Gaulle, Eglise de Rosny-sous-Bois, Copernic, Commissariat, Mairie de Rosny-sous-Bois, Jeanne d'Arc, Saint Exupéry, Paul Bert, Missak Manouchian, Rue du Rhin et Strasbourg.

Ligne 118 : Château de Vincennes - Rosny-sous-Bois - Van Derheyden

Les points d'arrêt desservis sont : Diderot, Médéric, Rosny-sous-Bois RER, Copernic, Eglise de Rosny-sous-Bois, Gardebled, Nanteuil ZI et Gabriel Péri - de Gaulle.

Ligne 121 : Mairie de Montreuil - Château de Villemomble

Les points d'arrêt desservis sont : Grand Verger, Eglise de Rosny-sous-Bois, Gabriel Péri - de Gaulle, Van Derheyden, Kennedy-Hoffmann, Rosny-Bois Perrier RER, Bois Perrier Nord et Les Marnaudes.

Ligne 127 : Montreuil - Croix de Chavaux - Neuilly-sur-Marne

Les points d'arrêt desservis sont : Jean Jaurès et Les 10 000 Rosiers

Ligne 143 : La Courneuve - Aubervilliers RER - Rosny-sous-Bois RER

Les points d'arrêt desservis sont : Rosny2 centre commercial, Léon Blum, Gabriel Péri - de Gaulle, Eglise de Rosny-sous-Bois, Gardebled, Van Derheyden et Copernic.

Ligne 145 : Eglise de Pantin - Cimetière de Villemomble

Les points d'arrêt desservis sont : Rosny2 Nord, Chemin de Bondy, Bois Perrier Nord et Les Marnaudes.

Ligne 221 : Bagnolet - Gallieni - Gagny - Pointe de Gournay

Les points d'arrêt desservis sont : Rosny2 Nord, Chemin de Bondy, Bois Perrier Nord et Les Marnaudes.

Ligne 346 : Rosny 2 Nord - Le Blanc-Mesnil

Les points d'arrêt desservis sont : Rosny2 Nord et Echangeur de Rosny.



La conservation des documents

1 an :

- ▶ Certificats de ramonage
- ▶ Factures des transporteurs, les preuves de paiement et leurs récépissés
- ▶ Factures de téléphone
- ▶ Notes d'hôtel et de restaurant
- ▶ Certificats de scolarité

2 ans :

- ▶ Contrats de travail : 2 ans après leur résiliation
- ▶ Factures d'eau
- ▶ Quittances de primes d'assurances
- ▶ Talons de mandats et virements

3 ans :

- ▶ Redevance télévision

4 ans :

- ▶ Preuves de paiements des impôts

5 ans :

- ▶ Baux de location
- ▶ Bulletins de paie de vos employés (doubles émargés par eux)
- ▶ Cotisations de sécurité sociale et d'allocations familiales
- ▶ Quittances de loyer
- ▶ Factures EDF-GDF
- ▶ Quittance de primes d'assurance
- ▶ Les pièces justificatives de paiement :
 - des arriérages de rentes
 - des allocations chômage
 - des pensions alimentaires
- ▶ Les intérêts de toutes sommes dues

6 ans :

- ▶ Avertissements du percepteur
- ▶ Déclarations de revenus
- ▶ Preuves de paiement de vos impôts

10 ans :

- ▶ Construction (tout document la concernant : factures, procès-verbal de réception)
- ▶ Devis et marchés des architectures et entrepreneurs
- ▶ Factures de travaux ou réparations :
 - 10 ans si cela a été fait par un commerçant
 - 30 ans par un artisan
- ▶ Souches de chèques et de relevés de comptes bancaires
- ▶ Relevé de CCP

30 ans :

- ▶ Quittances et pièces justificatives de paiement de toutes réparations ou indemnités d'un dommage
- ▶ Reconnaissance de dettes civiles

Toute la vie :

- ▶ Accident du travail : tout document le concernant
- ▶ Bulletins de salaire jusqu'à liquidation de la retraite
- ▶ Carnet de santé
- ▶ Carte de sécurité sociale
- ▶ Certificats de travail : jusqu'à la retraite
- ▶ Certificats de vaccination
- ▶ Contrat de mariage

- ▶ Devis jusqu'à l'établissement de la facture
- ▶ Diplômes
- ▶ Jugement de divorce
- ▶ Actes de donations
- ▶ Dossiers médicaux
- ▶ Dossiers scolaires
- ▶ Engagements de location : pendant la durée de la location
- ▶ Etat des lieux : jusqu'au remboursement du dépôt de garantie
- ▶ Factures des objets de valeur : aussi longtemps que les objets
- ▶ Factures des appareils photo, montres... (à cause des passages de douanes)
- ▶ Livret de caisse d'épargne
- ▶ Livret de famille
- ▶ Livret militaire
- ▶ Polices d'assurance et preuves de leur résiliation
- ▶ Pensions civiles et militaires
- ▶ Testaments
- ▶ Règlement de copropriété aussi longtemps qu'on reste propriétaire
- ▶ Titre de propriété
- ▶ Contrat de concession du caveau de famille
- ▶ Tous les papiers nécessaires aux formalités administratives pour la retraite

Les lieux de culte

EGLISES CATHOLIQUES DE ROSNY

- Maison Paroissiale
4, rue du Maréchal Maunoury
Tél. 01 45 28 06 37/ Fax : 01 45 28 86 20
Accueil à la Maison Paroissiale : les lundi, mercredi et vendredi de 17h à 19h.
Le samedi de 10h à 12h et sur rendez-vous.
Répétition du "Chœur des Trois Voix" le mercredi à 19h30.
E-mail : paroissiesaintegenevieve@wanadoo.fr

- Eglise Sainte-Geneviève
1, rue du Général Gallieni
Tél. 01 45 28 00 48
Ouverture : de 9h à 12h et de 16h à 18h du 1^{er} avril au 30 septembre, et de 9h à 12h et de 15h30 à 17h30 du 1^{er} octobre au 31 mars.
Messes : Sauf en juillet et août (voir affichage). Les mardi, mercredi et vendredi à 8h30, le jeudi à 9h, le samedi à 9h et 18h30, le dimanche à 8h et 9h45.

- Eglise Saint-Laurent
89, rue du Général Leclerc
Tél. 01 45 28 06 37
Ouverture de 8h30 à 19h du lundi au samedi.
Tél. 01 48 94 56 25
Accueil : Les mercredi et samedi de 10h à 12h, le vendredi de 17h à 19h et sur rendez-vous.
Messes : Sauf en juillet et août (voir affichage).
Dans la salle Sainte Odile (10 ter rue Pierre et Marie Curie), le mardi à 9h, le mercredi à 9h30, le jeudi à 18h, le vendredi à 9h.
Dans l'Eglise (salle paroissiale Saint-Jean XXIII, 128, rue du Général Leclerc), le samedi à 18h et le dimanche à 11h.

- Eglise Notre Dame de la Visitation
Tél. 01 45 28 06 37 - 01 45 28 31 97
46, rue Jean-Mermoz Fax : 01 45 28 66 90
Ouverture sauf jours fériés le vendredi de 17h à 19h et le samedi de 10h à 12h. Ouverture de la chapelle sauf jours fériés tous les jours de 8h à 18h.
Accueil : le mardi de 17h à 19h, le vendredi de 15h30 à 17h30 et le samedi de 10h à 12h et sur rendez-vous.
Messes : Sauf juillet-août – voir affichage).
Le mercredi à 10h30 et le dimanche à 9h45.

EGLISE REFORMEE DE FRANCE

- 37, rue Tournefort 75005 Paris
Tél. 01 43 35 63 00

EGLISE EVANGELISTE BAPTISTE

- 8, rue Eugène Sue
Tél. 01 48 94 12 73
Culte le dimanche à 10h30, étude de la Bible le 1^{er} mardi du mois à 20h30.
Accueil sur rendez-vous.
Site internet : www.eglise-baptiste-rosny.com

ACIP – ASSOCIATION CONSISTORIALE ISRAELITE DE PARIS

- (Communauté de Rosny-sous-Bois/Neuilly Plaisance) ACIP.
Tél. 01 48 54 04 11
Synagogue : 62/64, rue Lavoisier
93110 Rosny-sous-Bois

CULTE MUSULMAN

- Se renseigner auprès de l'Association des Musulmans de Rosny-sous-Bois (rubrique Associations diverses)
Lieu de prière : Centre commercial Bois-Perrier.
Tél. 01 48 94 22 25
Fax : 01 48 54 91 80



Vie quotidienne



Les numéros utiles

URGENCES

- ▶ SAMU 15
- ▶ POLICE 17
- ▶ POMPIERS 18
- ▶ URGENCES MEDICALES DÉPARTEMENTALES
Tél. 01 48 32 15 15
- ▶ SOS MEDECINS Tél. 01 47 07 77 77
- ▶ SOS DENTISTES (87, bld du Port Royal Paris 13^e)
Tél. 01 43 37 51 00
- ▶ SOS URGENCE CARDIOLOGIE (87, bld du Port Royal Paris 13^e)
Tél. 01.47 07 50 50
- ▶ SOS BRULURES GRAVES ADULTES (Hôpital Cochin)
Tél. 01 58 41 41 41
- ▶ SOS BRULURES GRAVES ENFANTS (Hôpital Trousseau)
Tél. 01 44 73 62.54
- ▶ CENTRE ANTI-POISON
Hôpital F. Vidal, 200, rue du Fg St Denis Paris 10^e
Tél. 01 40 05 48 48
- ▶ SAPEURS POMPIERS (1, rue des Haies Villemomble)
Tél. 01 45 28 73 05
- ▶ URGENCES Tél. 01 45 28 73 06

RENSEIGNEMENTS

- ▶ SOS AMITIE
Tél. 01 46 21 31 31
Tél. 08 20 06 60 66
- ▶ SOS ENFANTS MALTRAITES
Tél. 119
- ▶ FEMMES INFOS SERVICE VIOLENCE CONJUGALE
Permanence 7h30-23h30
par téléphone
Tél. 01 40 83 80 60
- ▶ EDF DEPANNAGE
Saint-Mandé
Tél. 01 43 28 30 70
- ▶ GDF DEPANNAGE
Saint-Mandé
Tél. 01 43 48 20 40
- ▶ CGE DEPANNAGE
(13/23 av. de Rosny à Noisy-le-Sec)
Tél. 01 48 50 52 00
- ▶ SIDA INFO SERVICE
Tél. 08 00 84 08 00
- ▶ SOS VETERINAIRES
Tél. 01 47 46 09 09
- ▶ SOS VOLS DE CARTES BLEUES
Tél. 08 92 70 57 05



Cadre de vie





Cadre de vie

Cadre de vie

MISSION DU DEVELOPPEMENT DURABLE & DES RELATIONS INTERNATIONALES

Directeur : Philippe GAMBIER

Hôtel de Ville - 7^e étage - 20, rue Claude-Pernès 931 10 Rosny-sous-Bois

Tél. 01 49 35 37 00 Email : agenda21@mairie-rosny-sous-bois.fr

Site Internet : rosny93.fr / rubriques « Agenda21 » et « International »

Les missions transversales

Le développement durable à Rosny :

« Le développement durable entend répondre aux besoins du présent sans compromettre la capacité des générations futures à répondre aux leurs. » (Rapport Brundtland, 1987)

Les collectivités territoriales, à cause de leur proximité avec les citoyens, les équipements qu'elles gèrent et les compétences qu'elles exercent, jouent un rôle déterminant en la matière.

La Ville de Rosny-sous-Bois a choisi de s'engager dans une démarche Agenda 21, qui constitue, depuis le Sommet de la Terre de Rio en 1992, un cadre de référence pour agir en faveur du développement durable à l'échelle d'un territoire.

Respecter l'environnement, aménager la ville durablement, encourager l'écocitoyenneté, renforcer le dialogue et les solidarités, être une administration éco-responsable, sont autant d'objectifs à atteindre en priorité. L'expression « mieux-vivre ensemble » résume bien cette ambition pour Rosny.

> Vous souhaitez vous impliquer dans cette démarche (conférences, ateliers), contactez la Mission du Développement durable et des Relations internationales au 01 49 35 37 00 Email : agenda21@mairie-rosny-sous-bois.fr

Les relations internationales à Rosny :

- la coordination de l'action internationale municipale (jumelage avec la ville allemande d'Übach-Palenberg depuis 1990, coopération plus récente avec la ville béninoise de Cotonou et la ville chinoise Yanzhou, liens établis avec le Conseil Régional de Hof Ha Sharon en Israël),
- l'organisation de missions à l'étranger et accueil des délégations officielles,
- le suivi des partenariats et les réseaux d'acteurs,
- l'aide à la recherche de financements pour les projets internationaux.



DIRECTION DES ESPACES PUBLICS

Directeur : Roland PY

14 bis, rue Joseph et Etienne-Montgolfier
931 10 Rosny-sous-Bois - Tél. 01 48 12 97 20

• Brigade de l'Environnement

Une brigade de l'Environnement a été créée en vue de lutter contre les problématiques liées à l'insalubrité de la ville. Composée de neuf agents (2 policiers municipaux, 5 agents de stationnement et 2 gardes parcs), la brigade assure une présence sur la voie publique afin d'en contrôler l'espace et de préserver et d'améliorer au possible le cadre de vie des Rosnéens. Chargée d'un rôle de prévention et d'information auprès du public, la brigade peut toutefois recourir à des verbalisations pour les cas les plus extrêmes.

La brigade a notamment pour missions de :

- ◆ Faire respecter la réglementation relative à l'arrêt et au stationnement des véhicules
- ◆ Localiser les véhicules épaves et en stationnement abusif encombrant le domaine public
- ◆ Faire respecter les horaires de dépôt des ordures ménagères
- ◆ S'assurer du bon comportement des propriétaires canins.

• Assainissement

Renseignements divers, branchements travaux, raccordement de tout à l'égout : Service Voirie au 01 48 12 97 27/28.

• Chiens dangereux

La loi réglemente et restreint la circulation et les conditions de détention des chiens dangereux. La loi distingue deux catégories : les molosses issus de croisements, assimilables à l'American Staffordshire Terrier (pit-bulls), Mastiff et Tosa, et les chiens de pure race (ces mêmes races plus les Rottweiler et assimilés), inscrits au LOF (livre généalogique reconnu par le ministère de l'Agriculture). Les premiers, considérés comme les plus dangereux, sont dits de "première catégorie". Ils sont interdits dans tout lieu public (sauf voie publique, muselés et tenus en laisse) et dans les transports en commun. Ils doivent être stérilisés. Les chiens de deuxième catégorie doivent également être tenus en laisse et muselés.





Cadre de vie

Cadre de vie

• Cimetières

- ▶ Ancien cimetière :
Boulevard Gabriel-Péri
Tél. 01 49 35 00 08
- ▶ Nouveau cimetière :
Avenue du Général-de-Gaulle
Tél. 01 45 28 30 05

Ouverts du 1^{er} novembre au 28 février de 8h30 à 17h et du 1^{er} mars au 31 octobre de 8h à 18h.

• Déneigement - Déblaiement

Pour rappel et information, il appartient à chaque riverain de déneiger le trottoir en devanture de son habitation ou de son commerce. De même en période plus tempérée, le nettoyage et le désherbage reste à la charge des riverains.

• Elagage

L'élagage des arbres et des haies incombe aux riverains qui doit veiller à ce que rien ne dépasse de sa toiture sur la rue. Les services municipaux, quant à eux, sont chargés de l'élagage et de l'entretien des arbres plantés sur la voie publique.

• Espaces verts :

Ce sont 35 hectares, gérés par le service Espaces Verts, dont :

Le parc Jean Decesari

Sur près de 5 hectares, il offre de multiples intérêts : jeux pour enfants, jets d'eau, volière, tables de jeux, belvédère, théâtre de verdure, bassins, vigne. Interdit aux chiens, un caniparc est aménagé près de l'entrée rue Claude-Pernès.

Horaires d'ouverture :

- 9h à 20h du 1^{er} avril au 30 septembre,
- 9h à 18h du 1^{er} octobre au 31 mars.

11 squares

(Richard-Gardebled, Bellepêche, Thann, Sainte-Geneviève, Noyer Saint-Claude, La Boissière, Rahma...) pour la plupart équipés d'aires de jeux.

La ferme pédagogique

au 24-26, rue Jules-Guesde
Ouverture au public : tous les mercredis de 9h à 12h et de 14h à 17h (sauf jours fériés), le premier samedi et le premier dimanche de chaque mois de 14h à 17h (sauf jours fériés).

La Ville est classée "3 fleurs" au concours des *Villes Fleuries* (près de 240 000 plantes sont mises en place chaque année). Un concours des Maisons et Balcons fleuris est organisé tous les ans.

• Gestion des déchets

Service Hygiène-Environnement
Tél. 0 800 50 49 36 (numéro vert)
Le calendrier des collectes est disponible sur le site Internet de la ville, rubrique Cadre de vie.

Ramassage des ordures ménagères (bacs verts)

Zone pavillonnaire : mardi, samedi
Zone collective : lundi, mercredi, vendredi.
Les déchets végétaux ne sont pas collectés avec les ordures ménagères. Ces déchets sont à déposer à la déchetterie afin d'être emmenés dans un centre de compostage.

Ramassage des ordures extra-ménagères

ATTENTION, à compter du 1^{er} janvier 2011
Secteur 1 : 3^e mercredi du mois
Secteur 2 : 3^e jeudi du mois
Les objets encombrants sont à sortir la veille de la collecte à partir de 21h.
Le carrelage, pneus, déblais, gravats, palettes en bois non désossées, vitres, baignoires, chauffe-eau ou autres matériaux similaires, les déchets verts et les déchets ménagers spéciaux (produits toxiques, chimiques...) ne seront en aucun cas ramassés, mais peuvent être déposés gratuitement à l'Éco point (déchetterie communale).

Ramassage de la collecte sélective (bacs bleus ou gris et jaune)

Le jeudi pour toute la ville
Pour information : la couleur des conteneurs de collecte sélective va changer. Le jaune va prendre possession des vos conteneurs. Ceci se fera sur plusieurs années, mais son contenu restera inchangé.

Déchetterie de Rosny «Éco point»

Une déchetterie fixe a ouvert ses portes à Rosny. Elle se situe au 93 bis, avenue du Général-de-Gaulle, le long de l'autoroute A86, face au centre commercial Rosny2. Accès gratuit à tous les Rosnais sur présentation d'un badge délivré par le Service Hygiène-Environnement.

Jours et horaires d'ouverture:

- Lundi et mercredi de 13h à 18h
 - Samedi et dimanche de 9h à 12h et de 13h à 18h
- Renseignements au 0 800 50 49 36 (numéro vert)

Déchetterie de Romainville

Fermeture fin 2010 pour travaux.
62, rue Anatole-France à Romainville
Tél. 01 41 83 77 20

Emplacements des conteneurs à verre

Quartier du Centre-ville :

- ▶ Rue Antonin-Froidure
- ▶ Place de l'Église (conteneur enterré)
- ▶ Rue du 4^e Zouaves (angle du Estienne-d'Orves)
- ▶ Place Emile-Lécrivain (angle de la rue du Dr Seyer)
- ▶ Rue Claude-Pernès (face à l'espace Skate, conteneur enterré)
- ▶ Place des Martyrs de la Résistance (conteneur enterré)
- ▶ Rue du Général-Leclerc (angle de la rue Edouard Beaulieu)

Quartier de La Boissière :

- ▶ Rue Lucien-Piron (conteneur enterré)
- ▶ Angle des rues Gay-Lussac et Lucien-Piron

- ▶ Fin de la rue Lucien-Piron
- ▶ Allée des Tilleuls
- ▶ Angle des rues Camélinat et Jean-Allemane
- ▶ Intérieur du Fort de Rosny
- ▶ Rue Jules-Ferry

Quartier du Centre commercial régional :

- ▶ Éco point (déchetterie)
- ▶ Rue Léon-Blum (parking Centre Commercial Rosny 2)

Plateau d'Avron :

- ▶ Angle des rues Jules-Guesde et Gravières
- ▶ Rue Jules-Guesde (parking Ferme pédagogique)
- ▶ Angle rues Parmentier et Béranger

Quartier Bois-Perrier - Marnaudes :

- ▶ Gare du Bois-Perrier
- ▶ Angle des rues Jacques-Offenbach et Gabriel-Fauré
- ▶ Rue Jacques-Offenbach (Centre social des Marnaudes)
- ▶ Rue Philibert-Hoffmann (Centre administratif - conteneur enterré)
- ▶ Rue Philibert-Hoffmann, vers rue Denis-Papin
- ▶ Rue Maryse-Bastié, angle de la rue Jean-Mermoz
- ▶ Devant la Résidence Camille Barroy
- ▶ 15/31 rue Jean-Mermoz
- ▶ A côté de la Résidence Ambroise Croizat,
- ▶ 128 rue Jean-Mermoz (conteneur enterré)
- ▶ A l'entrée du Stade Armand-Girodit
- ▶ Avenue du Président J-F Kennedy (conteneur enterré)
- ▶ Stade Armand-Girodit (vers rue du Dr Variot)
- ▶ Angle rues Ambroise-Thomas et Jacques-Offenbach

Quartier La Justice - Les Boutours :

- ▶ Avenue Jean-Jaurès, face à la rue Victor-Hugo
- ▶ Avenue Jean-Jaurès, angle de la rue Pascal
- ▶ Avenue de la République (face au 57)
- ▶ Angle des rues Victor-Hugo et du 18 Juin 1940
- ▶ Rue Polyanthas



Quartier du Pré-Gentil :

- ▶ Rue Henri-Mondor (parking à l'angle de la rue du Rhin)
- ▶ Square de Thann (conteneur enterré)
- ▶ Rue du Rhin
(entre les rues de Strasbourg et du Général-Leclerc)
- ▶ Rue du Général Leclerc (après avenue Joly)
- ▶ Rue de la Côte des Chênes (angle rue Jacques-Duclos)
- ▶ Angle rues de la Côte des Chênes et Edouard-Beaulieu

Emplacements des conteneurs à vêtements

- ▶ Parking rue Claude-Pernès
- ▶ Angle rue du 18 juin 1940 et rue Victor-Hugo
- ▶ Rue de la Dhuis
- ▶ Rue des Berthauds
- ▶ Parking rue Richard-Gardebled - Rue Antonin-Froidure
- ▶ Gare Bois-Perrier
- ▶ Angles rue Jean-Mermoz et Maryse-Bastié
- ▶ Près de l'école rue Jean-Mermoz
- ▶ Angle rues de Bruxelles et Jules-Ferry
- ▶ Parking de la rue du Docteur Seyer
- ▶ Rue Émile-Bellepêche, vers rue Henri-Mondor
- ▶ Angle rues du Rhin et Henri-Mondor

Emplacements des Toutounets

(Distributeurs de sacs en amidon de maïs pour déjections canines)

- ▶ La Boissière :
Promenade des Marronniers (en bas de l'Allée des Tilleuls)
- ▶ Centre-ville :
Allée Fernand-Forest (entre l'école maternelle et le centre nautique)
Mail Centre Ville (devant l'aire de jeux pour enfants)
Mail Centre Ville (vers la rue Hussenet)
Angle rue du 4^e Zouaves et rue du Général Gallieni
Angle rue du Général-Gallieni et rue du Maréchal-Maunoury
Angle du Maréchal-Maunoury et Mail Jean-Pierre-Timbaud
Angle des rues Guichard et Quinconces
- ▶ Plateau d'Avron :
Place Dominique-Arago

▶ Quartier Pré-Gentil - Les Boutours - La Justice :

- Rue Jean-Jaurès
- Avenue de la République
- Square de Thann
- Angle de la rue Jeanne-d'Arc et rue Jean-Moulin
- Angle rue Jean-Jaurès et Marcelin-Berthelot
- Rue Victor-Hugo (vers le n°83)
- Angle rues Delestreint et Valentin-Haüy

• Propreté des rues

La ville est nettoyée régulièrement par 24 agents communaux. Ces derniers s'occupent donc de la propreté de 120 km de trottoirs au total chaque semaine (67 km de voirie). Pour compléter ses efforts en matière de propreté, la ville dispose de 250 corbeilles sur son territoire.

• Parking municipal – Stationnement payant

Ouvert du lundi au samedi de 8h à 20h et le dimanche de 8h à 13h.

Le stationnement est payant dans le centre-ville.
Mise en place d'une carte de stationnement résidentiel depuis le 1^{er} septembre 2010

- ▶ Renseignements au Service Stationnement payant :
Tél. 01 48 12 97 32





Sécurité

*Aménagement urbain,
habitat et patrimoine*

POLICE NATIONALE

Commissariat de Rosny-sous-Bois
20, avenue Lech-Walesa à Rosny-sous-Bois
Tél. 01 48 12 28 30 - Fax : 01 48 12 28 31

► Dépôt de plaintes et accueil possible 24h/24h.
Bureaux ouverts de 9h à 12h et de 14h à 19h.
Missions de sécurité publique et judiciaire : protection générale des personnes et des biens, surveillance de la voie publique, réponse aux appels de secours, enquêtes et investigations, Police de proximité.



POLICE MUNICIPALE

Située au Centre administratif Hoffmann
60-66, rue Philibert-Hoffmann à Rosny-sous-Bois
Tél. 01 48 94 71 64

► Horaires d'accueil : du lundi au vendredi de 8h à 22h, le samedi de 8h à 18h, le dimanche de 8h à 17h. Patrouilles de nuit suivant la disponibilité des effectifs.

Missions : assistance aux personnes en difficulté, surveillance de la voie publique et des espaces verts, lutte contre la petite et moyenne délinquance et les actes d'incivilité, surveillance du patrimoine communal, sor tie des écoles, surveillance des marchés et des manifestations sportives et culturelles, application des arrêtés municipaux, gestion de la téléalarme, assistance à la Police nationale.

SECOURS

Sapeurs-pompiers
1, rue des Haies
93250 Villemomble
Tél. 01 48 12 04 28

GENDARMERIE NATIONALE

Centre technique de la Gendarmerie nationale
1, boulevard Théophile-Sueur à Rosny-sous-Bois
Tél. 01 58 66 59 99





POLE ARCHITECTURE ET URBANISME

Directeur : Djamel HAMADOU

Hôtel de Ville - 5^e étage 20, rue Claude-Pernès
93110 Rosny-sous-Bois - Tél. 01 49 35 37 00

Urbanisme Les grands projets urbains de la ville

Projet de ZAC Cœur de Ville

Sur un secteur d'études de 4,8 hectares environ, des études se poursuivent afin de définir un projet d'aménagement poursuivant les grands enjeux suivants :

- ◆ Permettre la réalisation sur des parcelles ciblées de programmes mixtes de logements et de commerces en rez-de-chaussée, tout en conservant des poches de respiration sur les éléments remarquables.
- ◆ Valoriser le patrimoine, en trouvant la meilleure cohabitation entre architecture contemporaine et mise en valeur des éléments patrimoniaux.

Un périmètre opérationnel pourrait être proposé à la population en réunion publique et via une exposition au premier semestre 2011 en fonction des opportunités foncières.

Projet de ZAC Gabriel Péri

La ZAC Gabriel Péri a été créée en mai dernier. Une procédure visant au choix d'un aménageur est en cours. Il sera désigné début 2011. Le projet vise à requalifier et à régénérer les franges du boulevard Gabriel Péri du rond-point de l'Europe à la ruelle Boissière

Etude de définition sur le secteur Nord de la ville

Le secteur Grand Pré au sud du centre commercial Rosny2 fait toujours l'objet d'études et de programmation en lien avec le projet d'extension de la ligne 11 de métro. Le travail d'étude sera prolongé sur l'ensemble du secteur Nord intégrant les ZAC Gabriel Péri, Saussaie Beaulair, Grand Pré, ZAC Montgolfier, Rosny2, Domus, Terrains d'État (ex secteur DDE).

Projet de Parc intercommunal du Plateau d'Avron

La Ville de Rosny-sous-Bois travaille au côté de la ville de Neuilly-Plaisance à la création d'un parc intercommunal sur le site géographique du Plateau d'Avron.

Les enjeux d'aménagement de cet espace sont multiples :

- ◆ Intégrer l'aménagement du parc dans une réflexion plus globale de réorganisation du stade Letessier et de ses abords.
 - ◆ Réussir à créer des liaisons entre le territoire de Rosny-sous-Bois et de Neuilly-Plaisance, et dépasser les coupures urbaines existantes comme la rue des Fauvettes.
 - ◆ Accompagner le développement du milieu « naturel » dans certains secteurs à enjeu en terme faunique ou floristique
 - ◆ Aménager des espaces de récréation selon les besoins de la population
- Une procédure pour choisir une équipe de maîtrise d'œuvre (paysagiste, géotechnicien, écologue) est en cours. Le projet, si les financements auprès de nos partenaires (Conseil Régional d'Ile-de-France et Conseil Général 93) sont assurés, aurait pour assiette foncière les parcelles Lafarge (environ 10ha). Une opération de préverdissement sera étudiée dans le cadre de l'appel projet proposé par Paris Métropole.

ZAC Portes de Rosny

Autour d'un espace vert se développe un programme mixte de constructions: 700 logements, des bureaux, des commerces en pied d'immeuble. Tous les lots de terrains ont été vendus. Deux programmes sont terminés : l'immeuble de bureaux « Estreo » totalisant 11 000 m² sur 5 étages et un des 2 immeubles de logements en accession - dénommé *Villa d'Aurion* qui accueillera la future crèche. L'immeuble locatif de 124 logements avec RDC commercial, sur l'avenue du Général de Gaulle devrait être terminé mi 2011. Les 4 autres programmes (logements en accession et résidences étudiantes et hôtelières) ainsi que le jardin traversant seront terminés fin 2011.

ZAC Mare Huguet : Eco-quartier et Eco-école

Ce projet inscrit dans une démarche de reconversion de friches industrielles de centre-ville avance. Il permettra pour la réalisation d'un programme mixte de logements, bureaux et activités et d'une Eco-école innovante à la fois sur le plan de la construction et du fonctionnement futur. L'Eco-quartier de la Mare Huguet, bénéficie d'une gouvernance spécifique fondée sur un partenariat public privé, adaptée au contexte de l'opération et à la réalisation d'un quartier durable. Ce projet permet de mettre en œuvre des solutions réellement innovantes sur chacun des trois piliers du développement durable.



La promesse de vente des terrains a été signée avec la SNCF et RFF le 13 juillet dernier. La signature de l'acte authentique de vente est prévue en fin d'année. Le dépôt des permis de construire pourraient intervenir en fin d'année.

Opération de rénovation urbaine Jean Mermoz

Le quartier Mermoz est actuellement en pleine transformation. Une partie importante du projet a été réalisée. Les travaux de la salle de boxe ont débutés. L'équipement devrait être livré fin 2011. L'ensemble des bâtiments de logements neufs est quasiment en cours de finition. Les travaux d'espaces publics se terminent notamment au droit de la place Saint-Exupéry.

Opération de rénovation urbaine Casanova

Ce projet lourd de rénovation urbaine concerne le quartier Casanova, actuellement très dégradé et enclavé. Porté par le bailleur LogiRep, il prévoit la démolition de tous les bâtiments (92 logements) et la reconstruction de 115 logements ainsi que le retraitement des rues Danielle Casanova, du Bois de Neuilly et de l'allée du Bois d'Avron et la création d'une voirie nouvelle reliant la ruelle du Bois de Neuilly à la rue Jacques Duclos.

Le projet se réalisera en plusieurs phases de construction et de démolition

pour permettre le relogement sur site des habitants actuels. Le début des travaux est prévu pour mi-2011, pour une durée d'environ 6 ans.

Les expositions et réunions publiques

Le Pôle Architecture et Urbanisme organise de façon régulière des réunions publiques ouvertes à tous en vue de présenter les projets de la commune. Afin de mieux vous en faire part, des expositions publiques se tiennent généralement à la suite de ces réunions pendant plusieurs jours dans le hall de l'Hôtel de Ville.

Renseignez-vous sur le Rosny de demain et exprimez votre opinion en participant aux réunions et aux diverses enquêtes publiques s'y afférant !



Habitat

Permis de construire

Quand devez-vous demander un permis de construire ou une déclaration préalable ?

- ▶ Si vous édifiez une construction (habitation, garage, abri de jardin, chalet démontable) ayant ou n'ayant pas de fondations.
- ▶ Si vous modifiez l'aspect extérieur d'une construction existante : création ou agrandissement de fenêtre, transformation d'un toit, mise en place de panneaux solaires...
- ▶ Si vous agrandissez un bâtiment par extension, par surélévation ou par création de niveaux supplémentaires.
- ▶ Si vous refaites votre clôture.
- ▶ Si vous procédez à des travaux de ravalement de votre immeuble.
- ▶ Si vous transformez un garage en pièce habitable.
- ▶ Si vous changez la destination d'un bâtiment existant.
- ▶ Si vous construisez une piscine non couverte dont le bassin a une superficie supérieure à 10m² ou une piscine couverte.
- ▶ Si vous divisez votre terrain en vue de créer au moins un lot à bâtir (en fonction du projet de division, un permis d'aménager peut vous être réclamé).

Comment formuler votre demande ?

Des imprimés sont à votre disposition au Pôle Architecture et Urbanisme. A cette occasion, tous renseignements complémentaires pourront vous être donnés pour mener à terme votre projet. Vous devez déposer, ou adresser en recommandé avec accusé de réception, votre projet mis en plan et signé avec l'imprimé, à la mairie, en quatre exemplaires pour les permis de construire et en deux exemplaires pour les déclarations préalables.

Qui instruit ensuite la demande ?

Les éléments essentiels de votre projet (hauteur, surface...) vous seront fournis au Pôle Architecture et Urbanisme, dès la réception de votre dossier. Le Pôle Architecture et Urbanisme instruira votre demande, sous un délai d'un mois pour une déclaration préalable (instruction de droit commun), de deux mois pour un permis de construire pour une maison individuelle, de trois mois pour les autres constructions. Si le délai d'instruction doit être majoré ou si des pièces complémentaires sont nécessaires, cela vous sera notifié dans le mois suivant le dépôt du dossier.



Qui délivre le permis ?

À l'issue de l'instruction, le Maire, au nom de la commune, accordera ou refusera le permis de construire. L'accord de la déclaration préalable est tacite, passé un ou deux mois de délai d'instruction. Vous recevrez toutefois un courrier aussi bien en cas d'accord, qu'en cas de refus ou de prescription.

Il faut savoir que les permis de construire, les permis de démolir, les permis d'aménager ainsi que les déclarations préalables doivent être affichés sur le chantier dès l'accord et durant toute la durée des travaux.

Permis de démolir

Quand devez-vous le demander ?

À chaque fois que vous voudrez démolir un bâtiment, entièrement ou partiellement.

Quand formulez votre demande ?

Comme pour le permis de construire, vous devez retirer les imprimés au service Urbanisme de la mairie, puis déposer ou adresser en recommandé avec accusé de réception votre demande à la mairie, en quatre exemplaires, seule ou avec la demande de permis de construire. Le délai d'instruction de droit commun est de deux mois à compter de la réception de votre dossier.

Le permis de construire peut valoir comme permis de démolir, il faut dans ce cas amener à la demande du permis de construire les documents qui portent sur la démolition. Renseignez-vous auprès du Pôle Architecture et Urbanisme !

Qui délivre l'autorisation ?

Le Maire, au nom de la commune, vous accordera ou refusera le permis de démolir. Attention, vous ne pouvez entreprendre les travaux de démolition que 15 jours après avoir reçu la notification de l'autorisation.

Certificat d'urbanisme

C'est un document à utiliser lorsque vous projetez une opération immobilière. Deux types de certificats peuvent être délivrés : soit il indiquera les dispositions d'urbanisme, les limitations administratives au droit de propriété et la liste des taxes et participations d'urbanisme applicables à un terrain, soit il précisera si un terrain peut-être utilisé pour la réalisation d'une opération, dès lors que la demande précise l'opération projetée.

Le Maire, au nom de la commune, vous délivrera le certificat d'urbanisme, sous un délai d'un ou deux mois après le dépôt de votre demande, selon le type de certificat demandé.

Renseignements d'urbanisme

Il s'agit d'un document délivré par le Maire. Il vous informera des différentes servitudes administratives pouvant grever une propriété. Il indique la zone du Plan d'Occupation des Sols dans laquelle se situe le terrain.

Validité des autorisations

Pour les permis de construire, les permis de démolir et les déclarations préalables : 3 ans.

Pour le certificat d'urbanisme : 18 mois

Pour le renseignement d'urbanisme : il n'a qu'une valeur informative.

Des propositions peuvent être sollicitées pour le permis de construire, la déclaration préalable (au maximum 1 an) et le certificat d'urbanisme (par période d'une année).

POLE FINANCES PATRIMOINE

Hôtel de Ville, 3^e étage

20, rue Claude-Pernès à Rosny.

◆ Contact Patrimoine – Assurances : **Etienne KOULAKOFF**
au 01 49 35 37 00, poste 37 52

◆ Contact Loyers – Téléphone - Energies : **Patricia GUERIN**
au 01 49 35 37 00, poste 38 91

SERVICE DU LOGEMENT

se référer à la rubrique « Action sociale, santé et handicap »

SOCIETE D'ECONOMIE MIXTE DE ROSNY (SEMRO)

Président : Claude SCHMIERER

◆ Directeur : Gérard LEBEGUE

Bureau situé au 12, rue Raspail à Rosny.

Tél. 01 49 35 37 74 - Fax : 01 48 55 53 47

 Développement économique
Emploi-Formation





Développement économique - Emploi - Formation



Développement économique - Emploi - Formation



LE PÔLE DÉVELOPPEMENT ECONOMIQUE-EMPLOI-FORMATION

Directrice du Pôle : Marie-José HERBERE-DESMIER
Centre Yvon Gattaz - 9, rue Emile-Auxerre à Rosny.
Email : economie@mairie-rosny-sous-bois.fr
Tél. 01 48 12 13 50 - Fax 01 48 12 13 51
Site internet : www.rosny93.fr / ECONOMIE

Horaires :

Ouvert du lundi au jeudi
de 9h à 12h/13h30 à 17h30
et le vendredi de 13h30 à 17h

Le Pôle Développement Economique-Emploi-Formation est au service des Rosnéens et des acteurs économiques locaux : entreprises, artisans, commerçants et professions libérales.

ACCOMPAGNER - ANIMER - AIDER - PROPOSER - RECRUTER

Ses missions :

L'emploi

Mettre en relation l'employeur et son futur salarié. Mobiliser les partenaires de l'Emploi.

- ◆ Accompagner tout chercheur d'emploi rosneen, l'aider dans la rédaction de son CV et/ou d'une lettre de motivation ; l'orienter, le préparer aux entretiens d'embauche (coaching).
- ◆ Monter et coordonner les actions Emploi, avec les partenaires, sur la Ville.
- ◆ Favoriser l'emploi local et accompagner les entreprises dans leur recrutement.

Rendez-vous à prendre aux heures d'ouverture du Centre Yvon Gattaz
Un espace informatique est accessible gratuitement et sur inscription à tout demandeur d'emploi dans le cadre de ses recherches.

- ◆ Contact : Tél. 01 48 12 13 50
Email : emploi@mairie-rosny-sous-bois.fr

L'économie

- ◆ Conseiller, accompagner la création d'entreprises
- ◆ Inciter à l'installation et/ou au développement des entreprises
- ◆ Mettre en œuvre une politique de développement et de maintien du commerce de proximité et de l'artisanat



Création d'entreprise

DE L'IDEE

La ville a passé une convention avec le GEAI (Groupe d'Entrepreneurs Accompagnés Individuellement) pour permettre au porteur de projet de tester son activité, son marché via une structure, la couveuse, qui porte juridiquement et comptablement l'activité.

Bénéficiant d'un suivi individuel avec un professionnel de la création il peut participer à des formations.

Parc de Nanteuil- 5, rue de Rome (rez de chaussée)
93561 Rosny-sous-Bois Cedex

Accueil sur inscription sur www.geai-bgp.org

La durée moyenne en couveuse est de 10 mois comprenant environ 60h d'accompagnement (entretiens individuels, formations, travail sur dossier, temps comptable et administratif).

AU PROJET

Créée en 1990, ESPACE 22 est une structure municipale d'accueil, d'hébergement, d'accompagnement et d'appui aux créateurs d'entreprises. Elle propose un soutien au nouveau dirigeant pour développer son activité jusqu'à son insertion complète dans le tissu économique.

- ◆ Domiciliation
- ◆ Location en bail précaire (48 mois) de bureaux meublés, climatisés et sécurisés de 10 à 20 mètres carrés avec services à coûts partagés (accueil, secrétariat, courrier, télécopieur, photocopieur, salle de réunion équipée).
- ◆ Accompagnement par l'expert création
- ◆ Recherche de financement :

Via le dispositif Initiative 93, Plate-forme d'initiative locale

Fonds auquel la ville a bondé permettant de solliciter des prêts d'honneur allant de 3 000 à 25 000 euros, sur 2 à 5 ans, sans intérêt pour l'entreprise éligible.

Via le dispositif NACRE

Dispositif destiné aux demandeurs d'emploi ou personnes en démarche d'insertion, non immatriculés, qui souhaitent être accompagnés, grâce à un partenariat avec la Boutique de Gestion qui tient une permanence pour vous aider dans la construction d'un business plan, à compléter votre emprunt bancaire à l'aide d'un prêt d'honneur et après votre immatriculation.



Développement économique – Emploi – Formation



ESPACE 22 est membre du réseau régional P3MIL des pépinières d'Île-de-France.

Pépinière d'entreprises ESPACE 22
Parc de Nanteuil

5, rue de Rome (Rez-de-chaussée)

93561 Rosny-sous-Bois Cedex

Tél. 01 48 94 39 49 Fax 01 48 94 35 72

www.rosny93.fr / ECONOMIE

Du lundi au vendredi de 9h à 12h/13h30 à 18h

Email : espace22@mairie-rosny-sous-bois.fr

Immobilier d'entreprise

- ◆ METTRE EN RELATION l'offre et la demande des locaux via la bourse de locaux
- ◆ INCITER les entreprises et les activités nouvelles à s'installer sur la commune et pour les jeunes entreprises de plus de 4 ans mise en relation avec l'hôtel d'Entreprises Jean Monnet (Parc de Nanteuil – 5, rue de Rome (3^e étage) 93561 Rosny-sous-Bois, contact SEMRO 01 48 55 41 13)
- ◆ AIDER les entreprises présentes à développer leur potentiel sur place.

◆ Contact : 01 48 12 13 50

Email : economie@mairie-rosny-sous-bois.fr

L'accompagnement du commerce et de l'artisanat

- ◆ ANIMER le tissu commercial en partenariat avec les associations de commerçants
- ◆ DEFENDRE le commerce de proximité
- ◆ INFORMER et APPLIQUER la réglementation liée au commerce
- ◆ GÉRER les marchés forains de la commune

◆ Contact : 01 48 12 13 50

Email : economie@mairie-rosny-sous-bois.fr



Développement économique – Emploi – Formation

Les contacts utiles

Chambre de Commerce et d'Industrie de Paris-Seine-Saint-Denis (CCIP 93)

◆ Contact : Délégation de la Seine-Saint-Denis,
191, rue Paul-Vaillant-Couturier 93000 Bobigny
Tél. : 08 20 012 112
Site internet : www.cci93.fr

Chambre des Métiers et de l'Artisanat de la Seine-Saint-Denis (CMA 93)

Formalités, formations, apprentissage, assistance économique et juridique.

◆ Contact: 16, rue Hector-Berlioz
93016 Bobigny cedex
Tél. 01 41 60 75 00 - Fax : 01 41 60 75 20/10
◆ Conseil aux entreprises : 01 41 60 75 44
◆ Formation-Apprentissage : 01 41 60 75 53
Site internet : www.cma93.fr

MEDEF de l'Est Parisien

67, boulevard Alsace-Lorraine
93115 Rosny-sous-Bois Cedex
Tél 01 49 35 82 00

Confédération Générale des PME du 93 (CGPME 93)

Assistance aux entrepreneurs. Aide à la gestion et à la résolution de tout problème lié à l'entreprise. Assistance juridique (social et fiscal).

◆ Contact : 97-103, rue du 11 novembre
93330 Neuilly-sur-Marne
Tél. 01 43 08 77 30 - Fax : 01 43 08 77 30
Site internet : www.cgpme93.org

Direction Régionale des Entreprises, de la Concurrence, de la consommation, du Travail, de l'Emploi (DIRECCTE)

1, avenue Youri-Gagarine 93000 BOBIGNY
Tél. 01 41 60 53 00

Groupement des Entreprises Commerciales et industrielles (GECIR)

Grouper les industriels et négociants de la ville pour leur assurer la défense de leurs intérêts, de les représenter auprès des pouvoirs publics, des administrations et de tout organisme.

◆ Contact : 67, boulevard Alsace-Lorraine à Rosny.
Tél. 01 49 35 82 00
Fax : 01 49 35 82 20

Pôle Emploi - ANPE

16, place Carnot à Rosny
Tél. pour demandeurs d'emploi : 39 49
Tél. pour employeurs : 08 26 08 08 93
Fax : 01 45 28 86 49
Site internet : www.pole-emploi.fr
Ouverture du lundi au jeudi de 8h45 à 16h30 sans interruption.
Le vendredi de 8h45 à 12h45
(Fermé au public le vendredi après-midi)
Site accueil :
35-41, avenue de Bobigny
93134 Noisy-le-Sec cedex

URSSAF

14, rue de la Beaune
93181 Montreuil
Tél. 08 20 011 010
Site internet : www.urssaf.fr

D'autres contacts d'instances se situent à la rubrique « A votre service ».

MEDECINE DU TRAVAIL

Se référer à la rubrique
« Action sociale, seniors et santé »



Développement économique - Emploi - Formation



Développement économique - Emploi - Formation



SYNDICATS DE SALARIES

◆ Union Locale du Syndicat CFE-CGC, UL., SUD-EST 93, CFE-CGC Défense des ingénieurs, cadres, agents de maîtrise, techniciens et commerciaux.

Permanence à la Bourse du Travail le lundi de 10h à 12h et le jeudi de 15h30 à 17h30

Bureau Local :
Bourse du Travail,
24, rue de Paris
93100 Montreuil
Tél. 01 48 70 97 58
Fax 01 48 58 61 25
Email : ul93cfecgc@aol.com

Union Départementale :

Bourse du Travail,
1, place de la Libération
93000 Bobigny

Tél : 01 48 32 44 25

Fax 01 48 32 57 93

Email : ud93@cfecgc.com

◆ Force Ouvrière
(Union locale des Syndicats)

Secrétaire général : Denis ROYER

Tél : 06 85 75 04 14

Siège social : Maison des Syndicats,
93ter, avenue du Général de Gaulle
à Rosny.

Bourse départementale
Force ouvrière 93

1, place de la Libération
93016 Bobigny

cedex BP 3 -> 209

Tél. 01 41 60 86 40

Fax 01 41 60 86 49

Email : Udfo.93@wanadoo.fr

Union locale - Syndicat FO,

24, rue de Paris

93100 Montreuil

Tél. 01 48 70 26 89

Fax : 01 48 70 12 80

◆ Confédération Française
Démocratique du Travail (CFDT)

Siège social :

Maison des Syndicats
93ter, avenue du Général de Gaulle
à Rosny.

Bourse du Travail,
1, place de la Libération

93016 Bobigny cedex

Tél. 01 48 96 35 05

Fax 01 48 32 51 44

Site internet : www.cfdt.fr

◆ Confédération Française
des Travailleurs Chrétiens (CFTC)
Siège social : Maison des Syndicats,
93ter avenue du Général de Gaulle
à Rosny.

Union locale - Syndicat CFTC,

24, rue de Paris

93100 Montreuil

Tél : 01 48 59 00 81

◆ Confédération Générale du Travail
(CGT)

Défendre avec les salariés, les droits
et intérêts professionnels, moraux et
matériels, sociaux et économiques,
individuels et collectifs. Permanence
sur rendez-vous.

Union locale des Syndicats CGT de
Rosny-Villemomble



Secrétaires généraux :
Claude CHERIOT
et Mustapha IGUER
Tél : 06 19 84 16 41

Siège social :
Maison des Syndicats,
93ter, avenue du général de Gaulle
à Rosny.

Tél : 01 48 54 11 51

Email : ulcgtrosny@laposte.net

LES MARCHES FORAINS

se référer dans la rubrique « Vie quotidienne »

LES CENTRES COMMERCIAUX

se référer dans la rubrique « Vie quotidienne »

◆ ROSNY2

Avenue du Général de Gaulle

93117 à Rosny

Tél : 01 48 54 63 19

Environ 200 enseignes de divers
secteurs d'activités.

✓ Jours et horaires d'ouverture du
centre :

Du lundi au vendredi de 10h à 21h,
le samedi de 10h à 20h.

✓ Jours et horaires d'ouverture
Galeries Lafayette : Du mardi au
vendredi de 10h à 21h, les lundi et
samedi de 10h à 20h

✓ Jours et horaires d'ouverture
Hypermarché Carrefour :

Du lundi au samedi de 9h à 21h

✓ 15 restaurants ouverts au-delà de
21h

◆ DOMUS

16, rue de Lisbonne

93562 Rosny-sous-Bois cedex

Tél : 01 48 12 18 60

Centre spécialisé dans l'Art de la
Maison, comprenant près de 70
enseignes.

Ouverture du centre 7 jours sur 7 de
10h à 20h.

Le restaurant thaïlandais *Basilic*
ouvre ses portes quant à lui tous les
jours jusqu'à 23h.





Éducation et petite enfance

Éducation et petite enfance



DIRECTION DE LA PETITE ENFANCE

Directeur : Benoît MAQUEDA

Hôtel de Ville - 1^{er} étage

20, rue Claude-Pernès

93110 Rosny-sous-Bois - Tél. 01 49 35 37 00

Maison des parents

La Maison des Parents permet de mettre en avant l'accès à l'information, l'amélioration des dispositifs mis en place (points d'informations des modes d'accueil, inscriptions, suivi...), le soutien à la parentalité. Elle est ouverte du lundi au vendredi matin et certains samedis matins. Ce lieu est avant tout un espace pour les parents.

Accueil administratif : orientation et information des familles sur les actions du secteur de la Petite Enfance. Centralisation des inscriptions pour l'accueil collectif.

Les démarches de préinscriptions : à la Maison des Parents elles se font au 6^e mois de grossesse à l'aide du dossier qui vous a été remis au « point info », et lors d'un rendez-vous que vous aurez avec une responsable de structure référente. Une seule inscription est valable pour l'ensemble des structures de la ville (5 multi-accueils, 2 crèches départementales et un service d'accueil familial). Votre inscription n'est enregistrée définitivement qu'après l'avis de naissance confirmé auprès de la Maison des Parents. Votre dossier est ensuite étudié lors d'une Commission d'Admission aux Modes d'Accueil (CAMA).

La commission d'admission aux modes d'accueil est composée d'une part :

- ▶ La responsable de circonscription PMI
- ▶ La directrice Petite Enfance
- ▶ Les directrices et adjointes des structures Petite Enfance
- ▶ Eventuellement, un représentant des centres de PMI
- ▶ La secrétaire des assistantes maternelles

et d'autre part :

- ▶ L'adjoint au Maire délégué aux Politiques éducatives et à la Petite Enfance ou son représentant
- ▶ Le directeur du Pôle Éducation et Petite Enfance de la ville de Rosny-sous-Bois
- ▶ Un représentant du service des Crèches du CG 93



Toutes les demandes sont centralisées par la CAMA qui étudie les dossiers des familles en fonction des places disponibles.

La décision de la CAMA vous sera notifiée par courrier. En cas de réponse négative, et pour vous aider à trouver un autre mode d'accueil, vous serez orienté vers le secrétariat et les relais des assistantes maternelles. Par contre, si vous le désirez, et après en avoir avisé votre référente, votre dossier pourra être représenté jusqu'à deux fois en CAMA.

Service d'information des modes d'accueil et Relais Assistantes Maternelles (RAM) : Organisation des « points infos », soutien dans la démarche d'inscription et accompagnement des familles employeurs d'une assistante maternelle indépendante.

Tél. 01 48 94 94 13

Service d'Accueil Parents/Enfants, soutien à la parentalité (LAPE) : Lieu d'accueil parents-enfants sous forme d'ateliers, groupe de paroles, accueil individuel, animation autour de différents thèmes...

Tél. 01 48 94 94 14

Les établissements d'accueil collectifs

Ce sont des établissements d'accueil pour les enfants âgés de 10 semaines à 3 ans dont l'objectif principal est de favoriser leur épanouissement. Ils ne sont plus seulement un mode de garde mais un mode d'accueil éducatif et ouvert à la vie extérieure. Dans les structures municipales et départementales, des éducatrices de jeunes enfants, des auxiliaires de puériculture proposent aux enfants des aménagements intérieurs, des jeux, des activités afin de favoriser leur développement moteur et intellectuel ainsi que leur autonomie et leur socialisation. Afin de faciliter la séparation entre le milieu familial et la structure, les relations parents-professionnels sont développées au maximum (période d'adaptation, réunions, etc...). Tout ceci ne peut être réalisé que sur la base d'un travail d'équipe avec la directrice, le médecin et la psychologue.

LA MAISON DES PARENTS

24, rue Edouard Beaulieu
à Rosny
Tél. 01 48 94 36 81



Éducation et petite enfance

Éducation et petite enfance

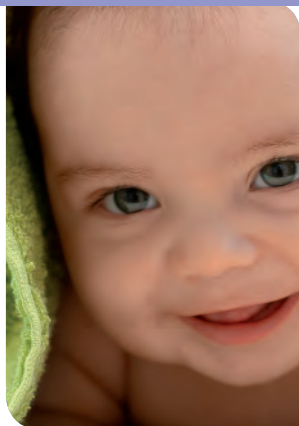

Les établissements départementaux

Accueil à temps complet ou partiel 2 à 5 jours/semaine.

◆ Crèche départementale
Général Leclerc
36/38, rue Général Leclerc
Tél. 01 45 28 19 26

◆ Crèche départementale
Les Marnaudes
59, rue Philibert-Hoffmann
Tél. 01 45 28 24 55

Les établissements multi-accueils municipaux

Accueil à temps complet ou partiel 2 à 5 jours/semaine.

◆ Anne Frank
32, rue Sainte-Odile
Tél. 01 56 63 03 36

◆ Maison Petite Enfance
15, rue du 4^{ème} Zouaves
Tél. 01 48 94 64 47

◆ Les Tulpiers
20, rue des Tulpiers
Tél. 01 48 55 92 15

◆ Jean-Pierre Martin
7, rue Jacques-Offenbach
Tél. 01 48 12 89 89

◆ La Boissière
1, rue des Sycomores
Tél. 01 48 55 31 83

Comme son nom l'indique, le terme de multi-accueil désigne un lieu où des accueils variés sont envisageables : le rythme de fréquentation, (l'accueil à temps complet, partiel ou occasionnel) et l'âge des enfants. C'est la réunion à l'intérieur d'une même structure, de modes de fonctionnement multiples.

L'accueil occasionnel offre un espace d'éveil pour les enfants. Il permet aux parents de se libérer un moment. Il répond également aux besoins de l'enfant : jeux et communication avec d'autres enfants de son âge et d'autres adultes, et favorise la socialisation de l'enfant. Il peut lui rendre plus facile son passage futur à l'école maternelle. Avant de confier votre enfant en accueil occasionnel, il est indispensable de contacter préalablement l'établissement afin de préparer son accueil dans les meilleures conditions. En effet, une adaptation progressive est nécessaire pour que l'enfant se familiarise avec ce nouveau cadre.

ROBERT DEBRÉ

15, rue du 4^e Zouaves
(situé dans la Maison
Petite Enfance)
Tél. 01 45 28 02 15

Le service d'accueil familial

Le service d'accueil familial municipal accueille les enfants âgés de 10 semaines à 3 ans au domicile des assistantes maternelles agréées auprès de la PMI et recrutées par la Mairie de Rosny-sous-Bois. C'est un mode d'accueil familial qui privilégie les rythmes et les besoins de l'enfant et favorise une relation personnalisée entre l'assistante maternelle et la famille. Il procure une ouverture sur l'environnement social : au travers des jeux, des activités diverses, des sorties, pour un développement harmonieux et une acquisition de l'autonomie de l'enfant.

Tous les enfants participent, une fois par semaine, en petit groupe, aux activités communes au sein des locaux de la Maison Petite Enfance. Une éducatrice de jeunes enfants les organise et les anime avec les assistantes maternelles ce qui prépare ainsi les enfants à la vie en collectivité.

Un étroit travail d'équipe lie les assistantes maternelles, et l'équipe encadrante grâce à des réunions, et à des visites régulières au domicile des assistantes maternelles.

L'accueil d'enfants en situation de handicap

Treize places sont disponibles dans les structures d'accueil municipales, pour les enfants en situation de handicap ou atteints de maladie chronique.

Différents temps d'accueil sont proposés dans les structures :

- ◆ Accueil à temps occasionnel
- ◆ Accueil à temps partiel
- ◆ Accueil à temps complet

Le mode d'accueil est adapté. La psychomotricienne, référente de l'accueil de l'enfant en situation de handicap ou atteint de maladie chronique met en place un suivi régulier de l'accueil auprès des équipes.

Elle développe le travail en partenariat avec les différents intervenants (structures de soins, rééducateurs, médecins, familles...) et reste à la disposition des parents pour tout échange autour de l'enfant.

Contact et renseignements auprès :

- ◆ de la Maison des Parents
Tél. 01 48 94 36 81
- ◆ de la psychomotricienne
Tél. 06 09 65 61 77



Éducation et petite enfance

Éducation et petite enfance



Le relais d'assistantes maternelles et informations aux modes d'accueil

C'est un service municipal d'accompagnement des parents, futurs parents et assistantes maternelles indépendantes.

La ville de Rosny-sous-Bois propose deux Relais d'Assistants Maternelles :

▶ RAM – Maison Petite Enfance
15, rue du 4^e Zouaves
Tél. 01 48 94 82 87

▶ RAM – Maison des Parents
24, rue Edouard-Beaulieu
Tél. 01 48 94 94 13

Les RAM ont pour missions :

- ▶ L'information aux modes d'accueil : « Les Points Infos » pour vous communiquer les différents modes d'accueils collectifs et individuels, comparer les coûts et expliquer les démarches de préinscription. A partir de votre 5^e mois de grossesse il est indispensable d'assister à une des réunions qui a lieu chaque mercredi à 17h et le 2^e et 4^e samedis de chaque mois à 10h à la Maison des Parents uniquement, sur inscription. Un dossier d'information et de préinscription vous sera remis.
- ▶ Le soutien aux Parents et aux Assistantes Maternelles Indépendantes pour accompagner et informer sur les différents modes de garde, vos droits, vos devoirs, les démarches administratives, les contrats de travail.
- ▶ L'organisation d'accueils jeux pour partager un moment de convivialité autour d'activités d'éveil.
- ▶ Les groupes d'échanges pour participer et réfléchir sur des thèmes liés à la pratique professionnelle.

L'accueil parents enfants

Aux parents désireux de rencontrer et d'échanger avec d'autres parents, de passer un moment avec son enfant dans un cadre ludique au contact des autres.

La ville de Rosny-sous-Bois propose deux lieux d'accueil Parents Enfants (LAPE) :

▶ LAPE – Maison Petite Enfance
15, rue du 4^e Zouaves
Tél. 01 45 28 02 15

L'accueil parents/enfants est ouvert : le mercredi et le samedi de 15h à 19h



▶ LAPE – Maison Des Parents
24, rue Edouard Beaulieu
Tél. 01 48 94 94 14

L'accueil parents/enfants est ouvert : le jeudi de 15h30 à 18h.

Il vous propose également sur inscription différentes activités :

- ▶ Un atelier manuel et ludique : « l'Atelier à 4 mains » pour les enfants de 2 à 5 ans accompagnés de leurs parents.
- ▶ Un temps autour du Livre : « Histoires de Dire... Histoires de lire... Histoires de jouer » pour les parents et leurs enfants de 0 à 4 ans.
- ▶ Un soutien à l'allaitement et à l'alimentation du jeune enfant : écoute, aide et conseils.
- ▶ D'autres activités sont en projet.

Les centres de protection maternelle infantile

▶ Centre de PMI
« Les Marnaudes »
Angle rue Philibert-Hoffmann
et rue Jacques-Offenbach
Tél. 01 48 54 96 53
Fax : 01 45 28 89 73

Consultations sur rendez-vous :
Pédiatrie
Gynécologie
(planification, consultations pré et postnatales également)
Psychologie
Sage-femme
Conseil conjugal
Accueil parents-enfants

Renseignements à l'accueil pour les possibilités de rendez-vous.

▶ Centre de PMI « La Boissière »
8, rue des Sycomores Bat K
Tél. 01 45 28 97 01
Fax : 01 48 54 19 98

Consultations sur rendez-vous :
Pédiatrie
Gynécologie
Psychologie

Renseignements à l'accueil pour les possibilités de rendez-vous.

▶ Centre de PMI
« Leclerc »
36, rue du Général Leclerc
Tél. 01 48 54 96 61
Fax : 01 48 54 98 11

Consultations sur rendez-vous :
Protection infantile
Protection maternelle
et planning familial
Psychologue
Sage-femme

Renseignements à l'accueil pour les possibilités de rendez-vous.

▶ Circonscription de PMI
36, rue Général Leclerc
Tél. 01 48 54 67 98
Fax : 01 45 28 90 54

Secrétariat des assistantes maternelles :
Martine ESTEBAN
Tél. 01 48 54 84 27

Permanences sur rendez-vous du lundi au vendredi de 9h à 17h.

Pour tout autre renseignement, service ou autre animation, rendez-vous sur le site internet de la Ville : www.rosny93.fr



Éducation et petite enfance



SERVICE ENFANCE
 Centre administratif Rochebrune
 22, rue Claude-Pernès à Rosny
 Tél. 01 70 32 21 13 ou 21 09

Le Service Enfance est chargé de l'organisation des accueils de loisirs (mercredis et congés scolaires) et des accueils périscolaires (matins et soirs).

Les activités

Chaque accueil de loisirs propose des activités variées : manuelles, sportives, artistiques, déclinées autour d'un thème.

Des sorties sont également proposées aux enfants : parcs, forêts, cinéma, théâtre, musées...

Les lieux d'accueil

MATERNELLES

ÉCOLES	ACCUEILS PÉRISCOLAIRES : matin : de 7h30 à 8h20 soir : les jours scolaires de 16h à 19h les mercredis et congés de 18h à 19h	ACCUEILS DE LOISIRS de 8h20 à 18h
KERGOMARD Tél. 01 48 54 31 17	sur place	sur place
BOIS-PERRIER Tél. 01 48 54 66 30	sur place	sur place
MARNAUDES Tél. 01 45 28 00 79	sur place	sur place
PRÉ-GENTIL Tél. 01 48 94 95 91	sur place	sur place
JEAN MOULIN Tél. 01 48 94 56 76	sur place	sur place
NIEPCE Tél. 01 45 28 29 43	les jours scolaires : à Niepce les mercredis et congés : à Dolet	Dolet
DOLET Tél. 01 45 28 19 77	sur place	sur place
RASPAIL Tél. 01 45 28 65 28	sur place	sur place

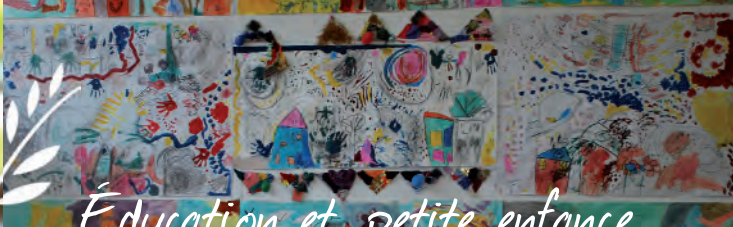

Éducation et petite enfance

Éducation et petite enfance

ÉLÉMENTAIRE

ÉCOLES	ACCUEILS PÉRISCOLAIRES : matin : de 7h30 à 8h20 soir : les jours scolaires (après l'étude surveillée) de 17h30 à 19h les mercredis et congés de 18h à 19h	ACCUEILS DE LOISIRS de 8h20 à 18h
CENTRE	sur place	PIERRE A. RICHARD rue Jules Guesde Tél. 01 49 35 38 50 Transport en autocar place de la Gare : départ à 8h45 précises retour à 18h00
FÉLIX EBOUÉ ET JEAN MERMOZ	Organisés par l'association « Espace Culture et Enfance » inscriptions sur place Tél. 01 48 94 89 72	1/ pour enfants de CP-CE1-CE2 Félix EBOUE rue Jacques Offenbach Tél. 01 45 28 18 18 2/ pour enfants de CM1 et CM2 Pierre A. RICHARD rue Jules Guesde Tél. 01 49 35 38 50 Transport en autocar devant l'école F. Eboué : départ à 8h45 précises retour à 18h00
JEAN MOULIN	les jours scolaires : à J. Moulin les mercredis et congés : à la Justice	LA JUSTICE 46, rue M. Manouchian Tél. 01 48 94 11 72
HENRI MONDOR	les jours scolaires : à H. Mondor les mercredis et congés : à la Justice	LA JUSTICE 46, rue M. Manouchian Tél. 01 48 94 11 72
EUGÉNIE COTTON	les jours scolaires : à E. Cotton les mercredis et congés : à La Boissière	LA BOISSIERE 317, boulevard de la Boissière Tél. 01 48 12 16 75
RASPAIL	les jours scolaires : à Raspail les mercredis et congés : à La Boissière	LA BOISSIERE 317, boulevard de la Boissière Tél. 01 48 12 16 75

Attention : Pendant les congés scolaires, certains regroupements peuvent avoir lieu en fonction des effectifs ou des travaux prévus.



SERVICE EDUCATION

Centre administratif Rochebrune
22, rue Claude-Pernès à Rosny
Tél. 01 70 32 21 04 ou 21 05

Le Service Éducation vous accueille pour :

- ▶ les inscriptions scolaires
- ▶ les inscriptions aux accueils de loisirs, accueils périscolaires, pause méridienne (cantine), études surveillées ...
- ▶ l'encaissement des participations aux activités
- ▶ les centres de vacances
- ▶ les classes de découverte

Au Centre administratif Rochebrune :

du lundi au vendredi de 8h30 à 11h30
de 13h30 à 17h30

sauf le Jeudi après-midi

En Mairie (côté CCAS) :

le samedi de 8h30 à 11h30
sauf en juillet et août

Documents à fournir pour les inscriptions

ACTIVITÉS	PIÈCES À FOURNIR	OBSERVATIONS
Inscriptions scolaires	<ul style="list-style-type: none"> ▶ carte « Rosny Quotient » de l'année en cours fournie par le Guichet Familles ▶ le carnet de vaccination ▶ le livret de famille ou un extrait d'acte de naissance ▶ un justificatif de domicile : quittance de loyer ou taxe d'habitation, taxe foncière ou acte de vente 	présence obligatoire du responsable légal de l'enfant avec sa pièce d'identité



Éducation et petite enfance

Éducation et petite enfance

ACTIVITÉS	PIÈCES À FOURNIR	OBSERVATIONS
Activités périscolaires : accueils de loisirs accueils périscolaires études surveillées pause méridienne (cantine)	<ul style="list-style-type: none"> ▶ carte « Rosny Quotient » de l'année en cours fournie par le Guichet Familles ▶ le carnet de vaccination ▶ dossier d'inscription à compléter et signer par le responsable légal ▶ une photo d'identité 	présence obligatoire du responsable légal de l'enfant avec sa pièce d'identité
Centres de vacances	<ul style="list-style-type: none"> ▶ fiche de préinscription à retourner dans le délai indiqué sur la circulaire 	les circulaires d'informations sont disponibles avant chaque séjour

scolaires), seront adressées aux familles par le Pôle Éducation et Petite Enfance vers le 15 du mois suivant :

- ▶ Forfait mensuel matin pour les élémentaires et maternelles ou tarif exceptionnel à la journée pour une fréquentation de 5 jours maximum par mois
- ▶ Forfait mensuel soir pour les maternelles ou tarif exceptionnel à la journée pour une fréquentation de 5 jours maximum par mois
- ▶ Forfait mensuel pour les études surveillées avec accueil du soir ou tarif exceptionnel à la journée pour une fréquentation de 5 jours maximum par mois
- ▶ Forfait mensuel pour les études surveillées ou tarif exceptionnel à la journée pour une fréquentation de 5 jours maximum par mois
- ▶ Tarif à la journée ou à la demi-journée pour les mercredis et les congés scolaires
- ▶ Tarif à la journée pour les accueils matinaux et tardifs pendant les congés d'été
- ▶ Repas



Les accueils de loisirs (mercredis et congés scolaires)

Une inscription à chaque année scolaire est à effectuer auprès du Service Éducation.

Pour les mercredis :

Les mercredis fréquentés par votre ou vos enfant(s) d'âge élémentaire doivent IMPÉRATIVEMENT être réservés avant le 20 du mois précédent.

En cas de non réservation, votre enfant ne pourra pas être accueilli sur le centre.

Pour les congés scolaires :

Les réservations doivent IMPÉRATIVEMENT être faites avant la date « butoir » fixée à chaque période pour les enfants d'âge maternel et élémentaire.

Seules les familles financièrement à jour envers la commune pourront procéder à l'inscription.

Les participations

Le montant de la participation familiale est fixé par le Conseil municipal.

Les factures établies à terme échu regroupant les présences de l'enfant aux accueils périscolaires (matins et soirs, étude surveillée et mercredis et congés



Les centres de vacances

La ville de Rosny-sous-Bois propose aux jeunes Rosnéens âgés de 5 ans révolus à 12 ans des séjours pendant les congés d'hiver, de printemps et d'été. Vos enfants auront l'occasion de pratiquer des activités enrichissantes (voile, ski, équitation, camping, randonnées, ...) et de vivre une expérience collective passionnante.

Des séjours linguistiques sont également proposés aux jeunes âgés de 12 à 15 ans pendant les congés de printemps et d'été.

Les classes de découverte

Les classes sont désignées en début d'année scolaire après concertation entre l'inspecteur de l'Éducation Nationale et les directeurs des établissements scolaires. Dès le début de l'année, l'enseignant qui devra encadrer sa classe, planifie un programme pédagogique basé sur la découverte de la région d'accueil, de la vie des habitants et des activités.

Durant le séjour, l'enseignement habituel se déroule à raison d'une demi-journée d'apprentissage par jour.

Une participation familiale est demandée aux parents.

Les séjours se déroulent de décembre à mars pour les classes de découverte à la neige et de mars à juin pour les classes à la mer ou à la campagne.



Éducation et petite enfance

Éducation et petite enfance



La Caisse des Ecoles

PROGRAMME DE REUSSITE EDUCATIVE :

Le programme de réussite éducative s'adresse aux enfants et adolescents de 2 à 16 ans qui présentent des signes de fragilité ou qui ne bénéficient pas d'un environnement social, familial ou culturel favorable à leur développement harmonieux. Le PRE est un dispositif innovant dans sa volonté de proposer des actions de soutien individualisées aux enfants, aux adolescents et à leurs familles. Ces objectifs sont les suivants :

- ▶ Favoriser la réussite scolaire et prévenir le décrochage scolaire
- ▶ Favoriser l'épanouissement des enfants et des adolescents concernés par le dispositif
- ▶ Mettre les parents et les enfants au centre du dispositif
- ▶ Impulser une vraie dynamique partenariale avec les acteurs locaux et institutionnels.

Les situations qui relèvent du dispositif sont :

Les enfants dont on repère une « fragilité », un besoin d'accompagnement plus soutenu, compte tenu des problèmes de santé, d'un trouble psychomoteur, sociocognitif ou psychoaffectif, d'une situation familiale complexe et dont on observe qu'il est nécessaire de mobiliser différents acteurs sur le long terme.

L'action consiste à prévenir les risques et surtout à soutenir la réussite.

Dans le cadre de la prévention du décrochage scolaire, le programme de réussite éducative a mis en place la prise en charge des collégiens en situation d'exclusion temporaire depuis le mois de novembre 2009.

L'objectif est de travailler avec le jeune et sa famille pendant ce temps d'exclusion (3 à 5 jours), afin de le remotiver et de le remettre en situation d'apprentissage. D'autres actions collectives sont mises en place autour de la santé, du décrochage scolaire et du soutien à la parentalité.

L'équipe de réussite éducative est composée de 2 travailleurs sociaux, 2 psychologues et d'un chef de projet. Le travail d'accompagnement de l'enfant et de sa famille se fait en lien avec les assistantes sociales scolaires, l'Education Nationale, les partenaires associatifs, les services de la Ville et du Conseil Général...

Pour plus d'informations, vous pouvez nous joindre en laissant un message à « reussiteducative@mairie-rosny-sous-bois.fr »

Les établissements scolaires

ECOLE MATERNELLES

ÉTABLISSEMENTS	DIRECTEURS(TRICES)	ADRESSES	TÉLÉPHONES
KERGOMARD	Mme GOUERAND	Rue F. Forest	Tél. 01 48 54 31 24
RASPAIL	Mme ITZKOVITCH	141, rue Camélinat	Tél. 01 45 28 65 28
BOIS-PERRIER	Mme ROUSSEAU	5/7, rue J.-Offenbach	Tél. 01 45 28 16 50
NIEPCE	M. CHARTIER	Rue Niepce	Tél. 01 45 28 29 43
DOLET	Mme FRUCTUS	2/4, rue E. Dolet	Tél. 01 48 54 56 79
MARNAUDES	Mme DESNOUES	50, rue Philibert-Hoffmann	Tél. 01 45 28 00 88
JEAN MOULIN	Mme VABRE	9, rue Jean-Moulin	Tél. 01 48 94 94 19 ou 01 48 94 56 58
PRÉ-GENTIL	Mme FARGE	10, rue Henri-Mondor	Tél. 01 48 94 95 90

ECOLE ÉLÉMENTAIRES

ÉTABLISSEMENTS	DIRECTEURS(TRICES)	ADRESSES	TÉLÉPHONES
ECOLE DU CENTRE	Mme VIGNE	8, rue Marie-Bétrémieux	Tél. 01 45 28 75 73
RASPAIL	Mme BEAUREGARD	27, rue Raspail	Tél. 01 45 28 03 02
FÉLIX EBOUÉ	Mme MARTINEAU	5/7, rue J.-Offenbach	Tél. 01 45 28 10 77 Fax : 01 45 28 10 78
EUGÉNIE COTTON	Mme ARCELUZ	93, avenue de la Dhuy	Tél. 01 48 54 81 16
JEAN MERMOZ	Mme LECOMPTE	50, rue Philibert-Hoffmann	Tél. 01 45 28 06 18
JEAN MOULIN	Mme ICCA	9, rue Jean-Moulin	Tél. 01 48 94 89 30
HENRI MONDOR	Mme DELECAUT	10, rue Henri-Mondor	Tél. 01 48 94 92 63



Éducation et petite enfance



Éducation et petite enfance

COLLÈGES

ÉTABLISSEMENTS	PRINCIPAL	ADRESSES	TÉLÉPHONES
SAINT-EXUPÉRY	Mme THIEBOT	17, rue Victor-Hugo	Tél. 01 48 94 52 62
SAINT-EXUPÉRY SEGPA	M. GASNIER	17, rue Victor-Hugo	Tél. 01 48 94 52 62
ALBERT CAMUS	M. DELALOI	20, rue Jean-Allemane	Tél. 01 48 54 87 60
LANGEVIN-WALLON	M. ORGEVAL	4/6, rue Conrad-Adénaeur	Tél. 01 48 55 77 26

LYCÉES

ÉTABLISSEMENTS	PRINCIPAL	ADRESSES	TÉLÉPHONES
LEP JEAN MOULIN	Mme ASTAR	2, rue M. Manouchian	Tél. 01 48 94 56 39
CHARLES DE GAULLE	Mme DUVAL	102, rue Lavoisier	Tél. 01 48 94 30 62

QUELQUES ADRESSES UTILES

ÉTABLISSEMENTS	NOMS	ADRESSES	TÉLÉPHONES
Inspection Départementale de l'Éducation Nationale (maternelles et élémentaires)	M. Pascal MIGNOT	259, bd de la Boissière 93110 Rosny-sous-Bois	Tél. 01 48 54 68 44
Inspection Académique de Seine-Saint-Denis	M. Daniel AUVERLOT	8, rue Claude-Bernard 93008 Bobigny Cedex	Tél. 01 43 93 71 65
Rectorat de Créteil	M. William MAROIS	4, rue Enesco 94010 Créteil cedex	Tél. 01 57 02 60 00
Centre d'Information et d'Orientation		16, rue des Carouges 93130 Noisy-le-sec	Tél. 01 48 49 85 86
Service de Promotion de la santé en faveur des élèves		Ecole du Pré-Gentil 8, rue H. Mondor 93110 Rosny-sous-Bois secrétariat tous les matins	Tél. 01 48 94 06 07



SERVICE ENTRETIEN/RESTAURATION

Hôtel de Ville
22, rue Claude-Pernès à Rosny
Tél. 01 49 35 37 20

Restauration scolaire Pause méridienne

Le temps du midi entre 11h30 et 13h00, appelé également « pause méridienne » correspond à un temps placé sous la responsabilité de la Ville.

Des adultes aux compétences diverses, animateurs, enseignants, agents communaux composent l'équipe éducative au service de l'enfant.

Le taux d'encadrement a été établi par Monsieur le Maire :

- ▶ 1 adulte pour 10 enfants en maternelle
- ▶ 1 adulte pour 20 enfants en élémentaire

Les objectifs de la pause méridienne sont :

- ▶ Eduquer au goût via la diversification alimentaire afin de suivre les recommandations gouvernementales du PNNS 2 (programme national de nutrition santé)
- ▶ Développer des relations privilégiées entre animateurs et enfants par le biais d'activités, autour de thématiques en rapport avec l'alimentation et la santé (exemple : la prévention bucco-dentaire)
- ▶ Développer la dimension éducative de la pause méridienne. Elle doit avant tout constituer un temps de pause de sorte que les enfants puissent reprendre la classe l'après-midi en pleine possession de leurs moyens.

INSCRIPTIONS

L'inscription à la pause méridienne est obligatoire lors de chaque rentrée scolaire. Elle s'effectue auprès du Service Éducation.

A NOTER

Si votre enfant souffre d'une allergie alimentaire, il peut être accueilli à la pause méridienne après avoir fait établir un Protocole d'Accueil Individualisé (PAI) auprès du médecin scolaire (Docteur LE SOLLIEC Tél. 01 48 94 06 07)

Le service entretien

Les agents de ce service assurent l'entretien ménager des bâtiments municipaux (écoles, administratifs ou techniques).

Des travaux tels que l'entretien des vitres, des voilages, des appareils ménagers, ... sont confiés à des prestataires privés.

VOUS POUVEZ CONSULTER LES MENUS :

www.mairie-rosny-sous-bois.fr
Rubrique : Éducation/enseignement
restauration scolaire



Horaires : du lundi au vendredi de 8h30 à 11h45 et de 13h30 à 17h45, fermé le jeudi après-midi. Samedi matin de 8h30 à 11h45 sauf pendant les congés d'été.

POLE SANTE-SOLIDARITE CENTRE COMMUNAL D'ACTION SOCIALE (CCAS)

Directrice du pôle : Françoise DICHARRY
Directeur dépendance : Bruno BOUCHER
Hôtel de ville, Rez-de-Chaussée Gauche
20, rue Claude-Pernès à Rosny-sous-bois
Tél. 01 49 35 38 65

Service social

► Responsable du Service Social : Danièle DAYET-LIGAUTL
Le Centre Communal d'Action Sociale vous informe et vous oriente dans vos démarches. Il vous permet en cas de difficulté ponctuelle d'obtenir certaines formes d'aides en fonction de la situation des personnes.

Aides légales constitution des dossiers

- Allocation mensuelle d'aide à l'enfance, carte d'invalidité (Maison Départementale du Handicap - MDPH), carte de stationnement (ancien macaron GIC) et demande de prise en charge pour le placement en foyer pour les personnes handicapées.
- Demande de prise en charge pour placement en maison de retraite
- Allocation compensatrice pour tierce personne (ACTP) ou demande de prestation de compensation du Handicap
- Allocation solidarité aux personnes âgées (SASPA-Caisse des dépôts)
- Allocation départementale personnalisée d'autonomie
- Allocation représentative d'aide ménagère
- Carte Améthyste (gratuité des transports Paris-Banlieue)
 - Personnes âgées de 60 ans et plus non soumises à l'impôt sur le revenu et n'exerçant pas d'activité professionnelle (retraités).
 - Anciens combattants âgés de 65 ans et plus (sans condition de ressources).
 - Personnes titulaires d'une pension de veuves de guerre âgées de 65 ans et plus (sans conditions de ressources).
 - Adultes handicapés bénéficiaires de l'allocation aux adultes handicapés ou de l'allocation différentielle de maintien des acquis ou reconnus inaptes au travail par le régime de protection sociale dont ils relèvent. Ils doivent en outre être non imposables sur le revenu.
- Autres aides
 - Fonds de Solidarité au Logement, Fonds Solidarité Energie (EDF ou GDF).
 - Prestations facultatives accordées par la municipalité

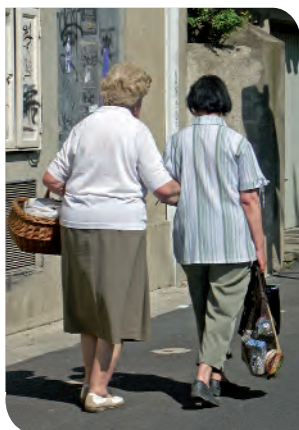

Prestations facultatives accordées par la municipalité

- En direction des familles en grande difficulté et après enquête sociale :
 - Attribution de vestiaire aux enfants et d'aides ponctuelles sous diverses formes
 - Arbre de Noël aux enfants de travailleurs privés d'emploi et sous certaines conditions
- Pour les personnes retraitées de 65 ans et plus, ne dépassant pas un certain seuil de ressources (non-imposables) :
 - Aide hivernale
 - Colis de Noël
- Attribution d'un colis pour toute personne de plus de 80 ans sans condition de ressources
- Pour toute personne de 60 ans et plus, ainsi que les veuves et veufs dont le conjoint aurait atteint l'âge de 60 ans.
 - Sortie avec une participation financière
 - Spectacles, banquet annuel, après-midi dansants organisés par le CCAS (participation financière demandée)
- Pour toute personne de 70 ans et plus et soumis à l'impôt sur le revenu
 - Carnet Topaze (gratuité des transports intra-muros)

Domiciliation des personnes sans domicile

Ces inscriptions se font au CCAS en mairie (fournir état civil et justificatif de domiciliation à Rosny).

Accompagnement et relogement des gens du voyage

Centre administratif Hoffmann
60-66, rue Philibert-Hoffmann
► Contact : Isabelle DUPIN Tél. 01 41 58 59 75

Coordination atelier santé ville

Centre administratif Hoffmann
60-66, rue Philibert-Hoffmann
► Coordinatrice : Céline CARLES
Tél. 01 41 58 59 91 – 06 26 80 75 85
Démarche qui agit en faveur de la santé des habitants : ses objectifs vont de l'identification des besoins et des attentes en matière de santé, à la mobilisation et la coordination des différents intervenants implantés sur le territoire de la commune.



Action sociale, seniors et santé

Action sociale, seniors et santé



L'écrivain municipal

Service d'aide à la rédaction de tout courrier, formulaire d'orientation et de conseil en formalité administrative, juridique, etc... Permanence gratuite et sans rendez-vous à la Maison du Droit et de la Citoyenneté au Centre administratif Hoffmann les lundis, mardis et mercredis matin de 9h à 12h et les jeudis de 15h30 à 18h au Centre social de La Boissière.

► Possibilité de prendre RDV pour des dossiers plus conséquents en téléphonant au 01 49 35 37 00 poste 38 65 ou au 01 41 58 59 70.

Service insertion "Edmond Michelet"

9, rue Emile Auxerre à Rosny-sous-Bois

► Responsable : Bertrand MERTENS

Tél. 01 48 12 13 60

Fax : 01 48 12 13 61

Créé en 1993, ce service assure deux missions principales :

- l'instruction de la demande de RSA
- la mise en œuvre du projet d'insertion pour les bénéficiaires du RSA dont le service insertion "Edmond Michelet" est chargé du suivi. Le service insertion est une plateforme d'information, d'orientation et de suivi concernant l'insertion sociale et professionnelle.

Le service se compose d'une équipe pluriprofessionnelle :

- 1 agent chargé de l'instruction des demandes de RSA et CMU
- 4 chargés d'insertion
- 1 psychologue
- 1 agent d'accueil
- 1 secrétaire
- 1 responsable de service

Son champ d'intervention concerne l'emploi, la formation, la création d'entreprise mais aussi la santé, le logement ainsi que des thèmes plus généraux : parentalité, modes de garde, etc. Il travaille en partenariat avec différentes institutions : services de la ville, centres de formation, le Pôle emploi, centres socioculturels, services sociaux. Il propose des actions spécifiques liées à l'emploi, la formation, la culture, le budget, la santé, l'accès aux droits.



Service du logement

Centre administratif Hoffmann 60/66, rue Philibert-Hoffmann à Rosny-sous-Bois
Accueil du lundi au vendredi de 8h45 à 11h45 et de 13h30 à 17h30 et le samedi de 8h45 à 11h45. Il est fermé au public le jeudi après-midi.

Tél. 01 41 58 59 72 / 73

► Responsable : Cécile ROGER BUREL

Le Service Logement est chargé de l'enregistrement des demandes de logement social et de l'attribution pour tous les demandeurs d'un numéro unique départemental. Les demandes sont transmises à la Préfecture de la Seine-Saint-Denis. L'inscription est valable un an et doit être renouvelée par le demandeur. Ce service effectue le suivi des dossiers, conseille et oriente les demandeurs dans leurs recherches. Les logements sociaux sur la commune sont gérés par plusieurs bailleurs sociaux : l'Office Public de l'Habitat de Seine-Saint-Denis, Logirep, Osica, l'Immobilière 3F, Efidis. La Ville de Rosny-sous-Bois dispose d'un droit de réservation : dès qu'un appartement se libère sur son contingent, le Service Logement en est informé et des candidats sont proposés. C'est le bailleur qui étudie les dossiers et donne ou non son accord.

Centre gérontologique Geneviève Anthoinoz de Gaulle

1 bis, boulevard Gabriel Péri à Rosny-sous-Bois

Tél. 01 48 94 38 44 – 01 48 94 87 02

Service de Coordination gérontologique

► Contact : Florence SALAS

Le service de coordination gérontologique est chargé de coordonner les interventions autour de la personne âgée dans le cadre du maintien à domicile : il est l'interlocuteur privilégié des intervenants professionnels, de la famille et prend en compte toute personne âgée signalée comme étant en difficulté à son domicile. Un professionnel, rattaché à la coordination est également chargé d'effectuer les évaluations à domicile dans le cadre de l'ADPA.

Service de soins infirmiers à domicile pour personnes âgées ou handicapées

► Contact : Sophie DEGAIN

Ce service est composé de trois infirmières diplômées d'Etat et de 12 auxiliaires de soins ayant une grande expérience du vieillissement des personnes et de ses effets.



Action sociale, seniors et santé



Il permet d'assurer la prise en charge des soins de nursing (toilette et soins du corps, prévention des escarres, lever, coucher et mise en fauteuil) et des soins infirmiers (pansements, injections, surveillance des traitements, etc.) des personnes en perte d'autonomie. Le service est conventionné pour 45 places. Il fonctionne de 8h30 à 19h30, 7 jours/7. La prise en charge se fait sur prescription du médecin traitant ; une étude des besoins est assurée par l'infirmière ainsi que la constitution du dossier et le suivi des démarches administratives. La Sécurité Sociale couvre l'intégralité de la prise en charge.

Service d'aides à domicile

1, rue Antonin Froidure au 01 56 63 06 60

► Contact : Aïda TOUMI

Ce service s'adresse aux personnes de plus de 60 ans ou en situation de handicap, et ce quelles que soient leurs ressources, pouvant rencontrer des difficultés pour accomplir diverses tâches de la vie quotidienne comme les courses, le ménage courant, la préparation des repas, les démarches administratives, ou même avoir besoin d'un soutien moral ou d'une aide à la toilette. La participation des organismes liquidateurs de pensions est fonction des ressources de l'utilisateur.

Service de bricolage :

Il permet d'assurer des petits travaux d'entretien ou de dépannage au domicile des personnes âgées, isolées ou malades. A titre d'exemple : un robinet qui fuit, pose d'un verrou, d'une étagère, petit jardinage. Attention : le service n'assure pas le nettoyage des vitres. Participation financière demandée de 4 à 8 € selon la nature des travaux. Contact et renseignements auprès du CCAS au 01 56 63 06 60.

Service d'accompagnement et transport des personnes âgées

Ce service vise à faciliter le déplacement des personnes de 60 ans ou plus et/ou à mobilité réduite pour tous types de démarches (soins, administrative ou personnelle). Une participation financière est demandée en fonction de la course effectuée. Contact et renseignements auprès du service au 01 56 63 03 60

Portage des repas à domicile

► Contact : 01 45 28 28 68 - 06 26 80 75 93

Pour les personnes à partir de 60 ans ou en situation de handicap qui ont des problèmes de santé et qui rencontrent des difficultés pour se déplacer. Les repas sont préparés par un prestataire extérieur. Participation financière selon un barème de ressources. Des repas sans sel, sans sucre, sans porc, mixés, hachés ou hypocaloriques peuvent être proposés.



Action sociale, seniors et santé

Action sociale, seniors et santé

Repas dans les clubs

Les personnes retraitées à par tir de 60 ans et pouvant se déplacer ont la possibilité de déjeuner dans les clubs.

Participation financière selon un barème de ressources.

- Club Jean-Pierre TIMBAUD, 9/11, rue Jean-Pierre Timbaud
 - Club Ambroise CROIZAT, 128, rue Jean-Mermoz
 - Club Camille BARROY, 15/31, rue Jean-Mermoz
- ◆ Contact : 01 45 28 28 68 - 06 26 80 75 93

Télé alarme

Au domicile des personnes âgées en liaison avec la Police municipale.

Participation selon les ressources.

◆ Contact et renseignements auprès du CCAS au 01 49 35 37 00 poste 39 07

Service d'accompagnement Aurore Présence

Aide aux grands malades Rosnéens et aux personnes en deuil.

◆ Responsable : Anne DOBRZYNSKI

Résidence Camille Barroy, 15/31, rue Jean-Mermoz à Rosny

Tél. 01 48 55 02 82 – 06 20 02 72 94

Accompagnement des grands malades à domicile, soutien des familles, des professionnels, des personnes endeuillées, des personnes âgées en souffrance. Accueil à la Résidence Camille Barroy le jeudi de 14h à 18h et le samedi de 10h à midi sans rendez-vous.

Les foyers-logements sur la commune

Résidence Amboise Croizat

128, rue Jean-Mermoz à Rosny-sous-Bois Tél. 01 45 28 20 97

◆ Directrice : Evelyne BODEREAU

Le foyer-logement Ambroise Croizat construit en 1973, réhabilité en 1998, accueille les retraités valides. La résidence n'est pas médicalisée ; elle se compose de 75 studios de type F1, de deux F2, considérés comme des domiciles mis à disposition des locataires. L'établissement dispose également d'une chambre d'hôte, réservée aux séjours temporaires. Chaque studio comporte une entrée, un séjour, une kitchenette et une salle de bains avec douche et WC, le tout représentant une superficie de 29 m². Chaque locataire peut meubler son appartement à sa convenance.



C'est une société extérieure qui assure la restauration en liaison froide, service optionnel, qui reste au choix de chacun des résidents. Les repas sont servis dans la salle à manger le midi et le soir ; Le samedi, dimanche et jours fériés uniquement le midi (livraison de plateaux le soir). Il existe aussi des possibilités de service en plateau. Afin d'éviter aux personnes âgées les travaux les plus pénibles, le nettoyage de chaque logement est assuré une fois par mois par le personnel de la résidence. Des animations, sorties, banquets sont proposés tout au long de l'année, ainsi que des activités sportives, ludiques, culturelles ou manuelles et des jeux d'intérieur. Des espaces collectifs comme la bibliothèque ou des salons de jeux climatisés sont en libre accès auprès des résidents. Il existe également un espace fleuri autour de l'établissement. La personne résidente dispose de la plus entière liberté pour utiliser à sa guise ces services, qui restent facultatifs. Pour la sécurité des résidents, les studios sont équipés d'un point d'appel situé dans la partie chambre.

Pour toute admission, adressez un courrier à l'attention de Monsieur le Maire.

Résidence Camille Barroy

15/31, rue Jean-Mermoz à Rosny-sous-Bois

Tél. 01 48 54 61 73 Fax : 01 48 94 51 07

◆ Directrice : Monique BERGMANN

Ouverte en 1989, cette résidence non médicalisée réhabilitée extérieurement en 2005 comporte 75 studios d'une superficie d'environ 30 m² et 2 logements de 2 pièces et 1 chambre d'hôte pour les séjours temporaires. Tous les logements comprennent une entrée, une pièce-séjour avec balcon, une kitchenette aménagée, une salle de bains avec douche - WC. Des salles spécialisées climatisées sont mises à la disposition des résidents : salle de loisirs, restaurant, bibliothèque, salle de vidéoprojection, salon de coiffure, et le jardin. Une indépendance absolue est assurée au résident qui apporte son mobilier, peut faire sa cuisine ou profiter des repas servis le midi et le soir au restaurant, du lundi au vendredi ; le samedi, dimanche et jours fériés uniquement le midi (livraison plateaux le soir). Sous certaines conditions des plateaux repas peuvent être apportés aux résidents. Afin d'éviter aux personnes âgées les travaux les plus pénibles, le nettoyage de chaque logement est assuré une fois par mois par le personnel de la résidence. Pour la sécurité des résidents, les studios sont équipés de deux points d'appel (l'un situé dans la chambre, l'autre dans la salle de bains). Des bracelets ou colliers permettant d'alerter le gardien en cas de chute, ou autres problèmes au sein du foyer-logement peuvent également être remis aux résidents.

Pour toute admission, adressez un courrier à l'attention de Monsieur le Maire

Maison de retraite-résidence MAPI (SA Médica-France)

6, rue Marcelin-Berthelot à Rosny-sous-Bois

◆ Directeur :

Arnaud QUATREHOMME

Tél. 01 49 35 45 00

Accueil en séjour temporaire ou permanent

Accueil des personnes valides ou dépendantes

Animations quotidiennes

Restauration élaborée

par un chef cuisinier



Action sociale, seniors et santé

Action sociale, seniors et santé

Les clubs de retraités

La Résidence MAPI

16, rue Marcelin-Berthelot à Rosny-sous-Bois Tél. 01 49 35 45 00

◆ Directrice : Danielle SANTOLIN

Le Club Jean-Pierre Timbaud

9-11, mail Timbaud à Rosny-sous-Bois Tél. 01 45 28 00 05

◆ Directrice : Danielle SANTOLINI

Le Club a pour mission de proposer des animations aux retraités rosniens. C'est avant tout un lieu d'échanges. Tous les jours du lundi au vendredi, le restaurant offre aux retraités la possibilité de déjeuner et de goûter dans une ambiance conviviale. Le club favorise les rencontres pour rompre la solitude. Des après-midi dansants sont organisés.

Le Club offre aux retraités un éventail de divertissements et d'activités :

- Jeux d'intérieur : Scrabble - Belote - Loto.
- Activités sportives : aquagym les vendredis matin - Gymnastique les mardis et vendredi après-midi - Yoga les mardis et mercredis matin - Tennis de table les mardis, jeudis et vendredis - Bowling une fois par mois - Pétanque en été.
- Activités artistiques : Atelier théâtre une fois par mois - Atelier chant tous les jeudis après-midi - Atelier danse tous les mardis matin - Cours de danse de salon une fois par mois. Sorties touristiques ou culturelles une fois par mois - Rédaction du périodique trimestriel "l'Echo des Clubs".
- Activités créatives : Travaux patchwork tous les lundis après-midi - Cours de peinture sur soie les lundis et vendredis après-midi. Toutes ces réalisations font l'objet d'une exposition/vente en fin d'année.
- Lieu d'expression : il donne aux retraités les moyens de rester actifs et créatifs.

Le Club de la Résidence Camille Barroy

Contact et renseignements au 01 48 54 61 73

Dans un cadre clair, verdoyant et chaleureux, la directrice et son équipe sont heureuses d'accueillir les résidents et les retraités rosniens. Un service de restauration est mis à votre disposition midi et soir, 5 jours / 7. De grandes salles d'activités climatisées vous y attendent avec télévision, magnétoscope, jeux de société, belote, tarot, scrabble et pour vous messieurs, un billard où vous pourrez organiser des concours. Atelier de travaux manuels, atelier de peinture sur soie, gymnastique douce, jeux, loto, concours de belote. Tous les ans au mois de novembre une exposition-vente des objets réalisés par les retraités des 3 clubs est organisée.



Le Club de la résidence Ambroise Croizat

Contact et renseignements au 01 45 28 20 97

Ce club est ouvert à la fois aux résidents et aux retraités rosniens. Des activités régulières y sont proposées : gymnastique douce le mardi et vendredi, travaux le jeudi, aquagym, jeux de mémoire, et jeux de société mardi et mercredi après-midi. La chorale des *Quatre-Vents* accueille les choristes tous les vendredis de 13h30 à 15h30. Les salons climatisés et les bibliothèques sont ouverts à tous les amateurs de jeux de société. Jeux, lotos, concours sont organisés régulièrement. Tous les ans au mois de novembre, une exposition-vente des objets réalisés par les retraités des 3 clubs est organisée.

Antenne des Restaurants du cœur

◆ 34, rue du Rhin à Rosny-sous-Bois Tél. 01 45 28 83 73

Ouvert de novembre à mars les lundi-mardi-jeudi-vendredi-de 9h à 11h30. Pour les inscriptions : lundi, mardi et jeudi de 9h à midi et de 14h à 16h.

Le pôle handicap

◆ Responsable : Margaret DUBOURGNOUX-POUZOL

Hôtel de Ville, 8^e étage 20, rue Claude-Pernès à Rosny-sous-Bois

Tél. 01 49 35 37 00 - Poste : 39 52

Il constitue un lieu ressources pour toutes les questions ayant trait au handicap. Son rôle : informer, conseiller, orienter. Anime la Commission communale chargée de l'accessibilité au niveau des bâtiments publics et de la voirie. Permanence de la vie associative de l'APAJHR assurée tous les mardis.

I.M.E. - Institut médico-éducatif

◆ Directrice : Arlette GAUTHERON

100, rue Lavoisier à Rosny-sous-Bois

Tél. 01 48 94 59 62 Fax 01 49 35 02 65

Email : a.gautheron@ime-rosny.fr

Comprend les unités suivantes :

- Pré-scolaire : 3 à 6 ans
- IMP : 6 à 14 ans
- IMPRO : 14 à 20 ans
- Soleil d'or (Autistes) : 12 à 20 ans
- Polyhandicapés : 1 section 3 à 14 ans - 1 section 14 à 20 ans
- SESSAD : service d'éducation spécialisée et des soins à domicile de 3 à 20 ans.

Structure pour autiste "Le soleil d'or"

◆ Directrice : Arlette GAUTHERON
46, rue Lavoisier à Rosny-sous-Bois
Tél. 01 45 28 09 23 Fax. 0148 94 37 27
Email : a.gautheron@ime-rosny.fr

La structure s'adresse à des enfants et adolescents, garçons et filles, âgés de 12 à 20 ans présentant des troubles sévères du développement et de la communication. Elle s'adresse en particulier à des jeunes présentant des syndromes autistiques, des psychoses à expressions déficitaires.

Horaires : la structure pour adolescents autistes est une structure d'externat. Elle accueille les jeunes de 9h à 16h du lundi au vendredi. Le service est ouvert 210 jours par an répartis sur 40 semaines, ainsi que quelques samedis matins (un par mois).

Vaccinations

◆ Rendez-vous indispensable au préalable au 01 48 12 64 50

Le Centre médico-social Paul Schmierer propose des séances de vaccinations gratuites pour enfants âgés de plus de 6 ans et adultes, le mercredi une fois par mois.

Assistantes sociales scolaires municipales

◆ Assistante : Cécilia PRODHOMME – Béatrice PAVLOVIC-GALDEANO
Dalida SOULAS
Ecole Marie Bétrémieux Tél. 01 48 55 88 65

Suivi social des élèves des écoles maternelles et primaires de la commune, en lien avec l'institution scolaire et les familles.

Assistantes sociales DPAS

10, rue du Maréchal Maunoury
Tél. 01 48 55 80 00

◆ Responsable : Bénédicte GUILLOT
◆ Responsable adjointe : Sylvie ALBERT

Horaires : du lundi au mercredi de 9h à 12h et de 13h30 à 17h, le jeudi de 13h30 à 17h, le vendredi de 9h à 12h et de 14h à 16h30.

Missions : accueil, écoute, évaluation des problèmes présentés, proposition d'accompagnement ciblé, orientation vers des services et des administrations spécialisées.



ESAT "Les Ateliers de Rosny"

◆ Directeur : Marie-Annick PATAULT
2, rue du 18 Juin 1940
BP 21 93114 Rosny-sous-Bois Cedex
Tél. 01 48 94 66 50
Fax : 01 48 94 73 43
E-mail : ateliersderosny@esatsas.fr

Etablissement et service d'aide par le travail, section d'adaptation spécialisée et section d'accompagnement à la vie sociale.

Les professions médicales et paramédicales

MEDECINS-GENERALISTES

◆ Dr Alain ABITBOL,
118 bis, rue Philibert-Hoffmann
Tél. 01 45 28 31 08
Fax : 01 45 28 37 57
Spécialité : lumière pulsée, photo-épilation
◆ Dr Sabine ABITBOL-RUIMY,
12, place Carnot
Tél. 01 45 28 02 74
Fax : 01 45 28 69 65
Consultations sur rendez-vous
◆ Dr Denis BARAUD,
Le Dôme de Rosny,
13, mail Centre-ville
Tél. 01 48 94 28 54
◆ Dr Abdelkader BEN YOUSSEF,
36/38, rue Philibert-Hoffmann
Tél. 01 48 94 82 49
Fax : 01 45 28 84 35
Sur rendez-vous, consultations l'après-midi sauf mercredi.

◆ Dr Bernard BENCHIMOL
Le Dôme de Rosny,
13, mail Centre Ville
Tél. 01 48 94 28 54
Fax : 01 49 35 19 19
Email : bernard.benchimol@wanadoo.fr
◆ Dr Jean BLASCO,
118 bis, rue Philibert-Hoffmann
Tél. 01 45 28 31 08
Fax : 01 45 28 37 57
◆ Dr Xuan Cuc BUI,
2 rue de Strasbourg
Tél. 01 48 94 80 12
◆ Dr Régis DUCHEMIN,
16, rue du Général Leclerc
Tél. 01 49 35 15 55
ou 06 09 44 68 74
◆ Dr Claire EKPE,
11/13, rue du 4^e Zouaves
Tél. 01 48 54 98 98
◆ Associée au Dr Estruch et Dr Fournier
Dr Hervé ESTRUCH,

11/13, rue du 4^e Zouaves
Tél. 01 48 54 98 98
Fax : 01 48 54 74 22

◆ Dr Patrice FOURNIER,
11/13, rue du 4^e Zouaves
Tél. 01 48 54 98 98
Fax : 01 48 54 74 22

◆ Dr Jean GUERRINI,
7, avenue Jean-Jaurès
Tél. 01 48 55 34 82

◆ Dr Jean-Pierre GUNENBEIN,
36/38, rue Philibert-Hoffmann
Tél. 01 48 94 82 49

Sur rendez-vous, consultations l'après-midi sauf le jeudi.

◆ Dr Roland JULES-ETIENNE,
157, rue du Général Leclerc
Tél. 01 48 54 13 40

◆ Dr Janine LEBLANC,
17 bis, rue du Général Gallieni
Tél. 01 45 28 44 16
Fax : 01 48 54 62 14



Action sociale, seniors et santé

Action sociale, seniors et santé

◆ Dr Catherine LELEU,
CC. Bois Perrier,
Rue Philibert-Hoffmann
Tél. 01 48 94 32 80

◆ Dr Pierre LUC,
43, rue Richard-Gardebled
Tél. 01 48 94 28 25

◆ Dr Fernand MANN,
Colline de la Boissière,
7, rue Daguerre
Tél. 01 48 94 62 20

◆ Dr Marie-France MARTIN-HERBIN
32, av. du Président Kennedy
Tél. 01 48 55 96 77

◆ Dr Jean-Pierre NEMON
Colline de la Boissière,
3, allée Myosotis
Tél. 01 45 28 40 27

◆ Dr Marie-Hélène PIGNET-LENOIR,
7, avenue Jean-Jaurès
Tél. 01 48 55 34 82

◆ Dr Corinne SCEMAMA,
2, rue du Général Gallieni
Tél. 01 48 55 83 73

MÉDECINE DU SPORT

◆ Dr Danielle SOKAL,
39, rue Richard-Gardebled
Tél. 01 48 94 93 16

◆ Dr Marie-Claude TONNEAU-JACQUOT
11, rue du Général Leclerc
Tél. 01 49 35 01 18
Fax : 01 48 54 97 06

◆ Dr Thi Mai TRAN,
11/13, rue du 4^{ème} Zouaves
Tél. 01 48 54 98 98

◆ Dr Michel VALETA,
4, rue André-Messager
Tél. 01 45 28 08 34

◆ Dr Philippe YANA,
118 bis, rue Philibert-Hoffmann
Tél. 01 45 28 31 08
Fax : 01 45 28 37 57

◆ Dr Jean-Pierre YVAN,
12, place Carnot
(sur RDV uniquement)
Tél. 01 45 28 78 07
Fax : 01 45 28 69 65

◆ Dr Henri ZRIHEN,
6, rue des Polyanthas
Tél. 01 48 94 54 64

◆ Dr Philippe ZUILLI,
118 bis, rue Philibert-Hoffmann
Tél. 01 45 28 31 08
Fax : 01 45 28 37 57

ACUPUNCTEUR

◆ Henri ZRIHEN,
6, rue des Polyanthas
Tél. 01 48 94 54 64

ALLERGOLOGUE

◆ Agnès SERGENT,
12, place Carnot
Tél. 01 48 94 17 89
Allergologue pour nourrissons dès 6
mois, enfants, adolescents et adultes.
Explorations respiratoires fonction-
nelles. Allergie respiratoire, cutanée, ali-
mentaire et oculaire.

AUDIOPROTHÉSISTE

◆ Audition Santé
Responsable technique :
Audrey MARCONCINI
16, rue du Général Leclerc
Tél. 01 45 28 02 03
Fax. 01 45 28 73 74
Correction de la surdité.

BALNEOTHERAPIE

◆ Cabinet médical
118 bis, rue Philibert-Hoffmann
Tél. 01 45 28 29 94

CARDIOLOGUES

◆ Anne-Marie BECHET-BERNARDIN
9, rue du Général Leclerc
Tél. 01 48 94 08 20
Fax. 01 48 94 55 03
Bilan cardiologique avec échocoeur -
Mapa. Holter ECG et échodoppler
vasculaire.

◆ François HELOIRE,
9, rue du Général Leclerc
Tél. 01 48 94 08 20
Fax. 01 48 94 55 03

CHIRURGIENS-DENTISTES

◆ Camille BIDEI,
45, rue Voltaire
Tél. 01 48 54 23 20

◆ Véronique BENAYOUN,
16, place Carnot
Tél. 01 48 94 37 97
Réalise des remplacements occasionnels
au cabinet de Jeanne Manu (voir plus bas).

◆ Valérie BOUCHER,
34, rue Philibert-Hoffmann
Tél. 01 45 28 03 27
Fax : 01 45 28 91 28

◆ Nicolas BREBIOB,
34, rue Philibert-Hoffmann
Tél. 01 45 28 03 2
Fax. 01 45 28 91 28

◆ Yves COHEN,
2, rue des Polyanthas
Tél. 01 48 94 67.27
Parodontologie, implantologie.
Email : yvevi@wanadoo.fr

◆ Virginie CORBIN-BRETEAU,
2, rue du Marécha-Maunoury
Tél/Fax : 01 45 28 06 34

◆ Corinne DAHAN-MORYOUSSEF,
17 bis, rue Gallieni
Tél. 01 45 28 03 03

◆ Nessim DRAY,
118 bis, rue Philibert-Hoffmann
Tél. 01 45 28 29 94
Fax : 01 45 28 37 57

◆ David EZAOUI,
3, rue du Général Gallieni
Tél. 01 48 55 79 19 sur RDV
Fax : 01 49 35 94 21

◆ Olivier FRADA,
2, rue du Maréchal Maunoury
Tél. 01 45 28 06 34

◆ Maryline FELLOUS-COHEN,
35, rue Paul-Cavare
Tél. 01 48 94 31 55
Email : dentaire.fellous@wanadoo.fr

◆ Valérie FRIDMAN,
2, rue Gay-Lussac
Tél. 01 45 28 23 81

◆ Pierre-Stanislas FUNCK,
2, rue du Général Gallieni
Tél. 01 48 55 95 05

◆ Audrey FURLOTTI,
2, rue du Maréchal Maunoury
Tél. 01 45 28 06 34

◆ Yonis JAUDI,
30, rue Richard-Gardebled
Tél. 01 49 35 95 00
Fax : 01 45 28 15 45

◆ Valérie LEVY,
41, rue Paul-Cavare,
Tél. 01 48 55 56 56

◆ Jeanne MANU,
16, place Carnot
Tél. 01 48 94 37 97

◆ Hannah MARCIANO-DRAY,
118 bis, rue Philibert-Hoffmann
Tél. 01 45 28 29 94
Fax : 01 45 28 37 57

◆ David MOYAL,
3, rue du Général Gallieni
Tél. 01 48 55 79 19

◆ Olivier PINEAU,
34, rue Philibert-Hoffmann
Tél. 01 45 28 03 27

◆ Marc ROTENBERG
34, rue Philibert-Hoffmann
Tél. 01 45 28 03 27
Fax : 01 45 28 91 28

◆ Max SAMAMA,
118, rue Philibert-Hoffmann
Tél. 01 45 28 84 03

◆ Michèle SAYAG,
49, rue Richard-Gardebled
Tél. 01 48 54 23 22

◆ Corinne SCHWEIGER,
45, rue Voltaire
Tél. 01 48 54 23 20
◆ Nam TON THAT,
1-3, rue Lucien-Piron
Tél. 01 49 35 92 02

CHIRURGIE DIGESTIVE ET MAMMAIRE

◆ Jean CAHEN,
Clinique Hoffmann
1, rue du Docteur Schweitzer
Tél. 01 48 12 40 00

CHIRURGIE ORTHOPÉDIQUE ET TRAUMATOLOGIQUE

◆ Jérôme LEBRUN,
Clinique Hoffmann
1, rue du Docteur Schweitzer
Tél. 01 48 12 40 00

CHIRURGIE VISCÉRALE, COELIOSCOPIQUE ET DE L'OBESITÉ

◆ Jacques TUSSIOT,
Clinique Hoffmann
1, rue du Dr Schweitzer
Tél. 01 48 12 40 00

DERMATOLOGUES, VENEROLOGUES

◆ Dominique ANDRIEUX,
3, rue du Général Gallieni
Tél. 01 48 94 93 33

◆ Marie-Laurence HERPEUX,
3, rue du Général Gallieni
Tél. 01 48 94 93 33
Fax : 01 45 28 88 94

◆ Philippe ROUILLEAULT,
9, rue du Général Leclerc
Tél. 01 45 28 23 98
Fax : 01 48 86 66 22

DIÉTÉTICIENNE

◆ Anne LEHNER,
4, rue Hussenet
Tél. 01 49 35 78 92
Troubles du comportement alimentaire.
Membre du Réseau Diabète Dianeira 93
et du réseau Rein Nephro-Nest. Sur RDV.

ECHOGRAPHIES

◆ Cabinet Médical "SERROR-NATAF"
170, rue du Général Leclerc
Tél. 01 48 94 55 88
Fax : 01 48 55 02 95
Gynécologues-Obstétriciens



Action sociale, seniors et santé

Action sociale, seniors et santé

ENDERMologue

◆ Patricia BRIZON,
118, rue Philibert-Hoffmann
Tél. 01 45 28 29 94
Traitement de la cellulite, soins d'élimination de la peau d'orange.

EXPERT MEDICAL

◆ Alain ZALUSKI,
2, rue du Maréchal Maunoury
Tél. 01 48 55 88 77

GASTRO-ENTEROLOGUES

◆ François BOCCACCIO,
Clinique Hoffmann
1, rue Dr Schweitzer
Tél. 01 48 12 40 00
◆ Alain GRINHOLTZ,
2, rue du Maréchal Maunoury
Tél. 01 48 94 05 06
Fax : 01 49 35 96 48
◆ Philippe HAGEGE,
Clinique Hoffmann
1, rue du Dr Schweitzer
Tél. 01 48 12 40 00

GYNECOLOGUES-OBSTETRICIENS

◆ Agnès DURAND,
29, avenue Jean-Jaurès
Tél. 01 45 28 02 39
◆ Victor Bernard NATAF,
170, rue du Général Leclerc
Tél. 01 48 94 55 88
Fax : 01 48 55 02 95
◆ NGUYEN SON HUNG,
8, place Carnot
Tél. 01 48 54 93 55
Fax : 01 48 94 19 59
◆ Jean-Claude SCEMAMA,
2, rue du Général Gallieni

Tél. 01 48 94 53 33
ou 01 45 28 25 33
◆ Raymond SERROR,
170, rue du Général Leclerc
Tél. 01 48 94 55 88
Fax : 01 48 55 02 95
Gynécologue médical et chirurgical,
accouchement, stérilité, échographie

HOMEOPATHE-MESOTHERAPEUTE

◆ Pierre LUC,
43, rue Richard Gardebled
Tél. 01 48 94 28 25

INFIRMIERS, INFIRMIERES

◆ Centre Médico-Social
"Paul Schmierer",
21, rue Claude-Pernès
Tél. 01 48 12 64 50
◆ Laurence AHN-ALLIAUME,
151, rue du Général Leclerc
Tél. 01 48 94 53 75
◆ Nacira AIT-LARBI,
13, rue du 4^e Zouaves
Tél. 01 48 94 12 26
ou 06 20 51 62 13
Formée à la chimiothérapie, dialyse
péritonéale et à la mucoviscidose, di-
vers soins à domicile et au cabinet.
Ouverture du cabinet 7 jours sur 7 sur
rendez-vous uniquement.
Pratique du tiers-payant toutes mu-
tuelles.
◆ Amina BERNIS,
13, rue du 4^e zouaves
Tél. 01 48 94 12 26 / 06 50 78 68 53
◆ Emmanuelle BRUNET,
43, rue Richard Gardebled
Tél. 01 48 54 92 93
ou 06 24 70 48 92

◆ Laurence DROZDZYNSKI,
17, rue Kellermann
Tél. 01 48 54 24 37
ou 06 85 01 12 40
Spécialisée en chimiothérapie
◆ Catherine GUILMIN,
118 bis, rue Philibert-Hoffmann
Tél. 01 45 28 25 96
ou Tél. 06 09 67 06 89
◆ Patricia HASSON,
43, rue Richard-Gardebled
Tél. 01 48 54 92 93 - 06 24 70 48 92
Soins à domicile.
◆ Nathalie LAPLAINE,
118 bis, rue Philibert-Hoffmann
Tél. 01 45 28 25 96
ou 06 09 67 06 89
◆ Ballam MERY-LINE,
Soins à domicile uniquement
Tél. 06 03 47 53 11
◆ Marina MONCLUS-LAGARRIGUE,
151, rue du Général Leclerc
Tél. 01 48 94 53 75
◆ Solange MENDELSON,
43, rue Richard Gardebled
Tél. 01 48 54 92 93
ou 06 24 70 48 92
◆ Bernadette NAVARRO,
17, rue Kellermann
Tél. 01 48 54 24 37
ou 06 81 35 96 58
Spécialisée en chimiothérapie.
◆ Sylvie POUSSARD
35, rue Paul Cavaré
Tél. 01 45 28 22 28
◆ Pascale PREVOT,
151, rue du Général Leclerc
Tél. 01 48 94 53 5
ou 06 08 63 02 83
Soins à domicile et au cabinet. Spéciali-
sée en chimiothérapie, perfusions.

◆ Sophie SIMOES,
13, rue du 4^e Zouaves
Tél. 01 48 94 12 26
◆ Valérie SEGUIN,
35, rue Paul-Cavaré
Tél. 01 45 28 22 28

INFIRMIERE PEDIATRIQUE

◆ Pascale PREVOT,
151, rue du Général Leclerc
Tél. 01 48 94 03 50
ou 06 81 80 65 32
Soins à domicile 7 jours sur 7,
soins au cabinet permanence le soir 7
jours sur 7. Formation pour les soins en
chimiothérapie.

LABORATOIRES

◆ Laboratoire Biologie médicale
iris-lam gallieni
40, rue du Général Gallieni
Tél. 01 48 94 21 21
Fax : 01 48 94 21 22
Directeur : Frédéric LAHIANI
Biologistes : Noémie CARABOEUF
et Hélène AUBRY-DAMON
Ouvert du lundi au vendredi de 6h30 à
19h30, le samedi de 7h30 à 14h30, di-
manche sur rendez-vous (PMA).
Prélèvements sans rendez-vous au
laboratoire, domiciles.
Email : contact@bioiris.fr
◆ Laboratoire de la Clinique Hoffmann
SAYCAL BENBAKHTI, Biologiste
1, rue du Docteur Albert-Schweitzer
Tél. 01 45 28 26 68
Fax : 01 45 28 81 75
Ouvert également le samedi après-midi.
◆ Laboratoire d'analyses médicales
« Le Dôme »

Directrice : Geneviève LENOIR
11-13, mail Centre-ville
Tél. 01 48 54 98 89
Fax : 01 48 54 81 61
Prélèvements au la boratoire et à
domicile. Ouverture du lundi au samedi,
du lundi au vendr edi de 7h à 19h,
le samedi de 7h30 à 13h.

MASSEURS – KINESITHÉRAPEUTES

◆ Roger AOUZERATE,
7, rue François Couperin
Tél. 01 76 58 46 44 - 01 48 55 63 20
ou Tél. 06 60 92 37 2
◆ Amine BEN MANSOUR,
06 26 05 86 07
Soins exclusivement à domicile
◆ Patrice BOURDICAUD,
3, rue Edouard Beaulieu
Tél. 01 45 28 16 18
◆ Catherine BOUTBOUL-ZUILI,
170, rue Général Leclerc
Tél. 01 48 94 37 73
◆ Jacques CADET,
11, rue du Général Leclerc
Tél. 01 45 28 27 70
Consultations les lundi, mar di,
mercredi et vendredi de 10h à 12h sur
rendez-vous.
◆ Daniel COHEN,
118 bis, rue Philibert-Hoffmann,
Tél. 01 45 28 29 94
Piscine médicale, massa ge au jet,
rééducation
◆ Laura CONFOLANT,
118 bis, rue Philibert-Hoffmann,
Tél. 01 45 28 29 94
◆ Elisabeth FERRY-VAGNON,
151, rue du Général Leclerc,
Tél. 01 48 94 58 57
◆ Philippe GRILLARD,
14, place Carnot
Tél. 01 48 54 85 63
◆ Florence HANRIOT,
7, place de l'Eglise
Tél. 01 48 54 96 54
◆ Marc JONNET,
118 bis, rue Philibert-Hoffmann,
Tél. 01 45 28 29 94
Piscine médicale, massa ge au jet,
rééducation
◆ Pierre LACHGAR,
7, place de l'Eglise
Tél. 01 48 54 96 54
◆ Viviane LE MOING, ,
13, rue François-Couperin
Tél. 01 48 55 68 87
◆ Fabien LE SAUX,
7, place de l'Eglise
Tél. 01 48 54 96 54
◆ Cédric MARQUIER,
7, place de l'Eglise
Tél. 01 48 54 96 54
◆ Martial MERCIER,
13, rue du 4^e Zouaves,
Tél. 06 74 52 32 13
01 48 54 98 98 (avant 15h)
◆ Anne-Marie MODOLO,
17, rue Jean Allemane
Tél. 01 45 28 57 11
◆ Olivier MOLINIER,
118 bis, rue Philibert-Hoffmann,
Tél. 01 45 28 29 94
◆ Marie-Haude MOULIN,
7, place de l'Eglise
Tél. 01 48 54 96 54
◆ Gilles VILLEBESSEIX,
5, rue du Rhin
Tél. 01 48 94 15 05



Action sociale, seniors et santé

Action sociale, seniors et santé

◆ Christophe WISSOCQ,
17, rue Jean Allemane,
Tél. 01 45 28 57 11

OPHTALMOLOGISTES

◆ Anne-Christin OTT,
5, place Carnot
Tél. 01 45 28 30 79
Sur RDV sauf urgences
Email : docteur.ott@gmail.com
◆ Jean-Claude FELLOUS,
3, rue Gallieni
Tél. 01 48 94 23 25
Fax : 01 48 55 90 30
Email : jeanclaudefellous@wanadoo.fr
Rendez-vous par Internet :
www.ophtalmo-fellous.com

ORTHODONTISTES

◆ Christine BARBARY,
41, rue Paul-Cavaré
Tél. 01 48 55 56 56
Fax : 01 48 55 45 58
◆ Brigitte DALIFARD,
2, rue du Maréchal Maunoury
Tél. 01 48 94 99 99
Fax : 01 48 94 93 93
◆ Murielle GRUNWALD,
2, rue du Maréchal-Maunoury
Tél. 01 48 94 99 99
Fax : 01 48 94 93 93
◆ Valérie LEVY,
41, rue Paul-Cavaré,
Tél. 01 48 55 56 56
Fax : 01 48 55 45 58

ORTHOPHONISTES

◆ Sylvie ARPIN,
15, rue Jean Allemane
Tél. 01 49 35 98 81

◆ Corinne FARGES,
16, place Carnot
Tél. 01 48 54 54 52
Email : corinne.farges@wanadoo.fr
Fax : 01 48 54 52 74

◆ Catherine HAMARD PEYLET,
118 bis, rue Philibert-Hoffmann
Tél: 01 45 28 37 93
06 50 12 64 76

◆ Liliane KERREC,
1, rue du Rhin
Tél. 01 48 94 60 04

◆ Corinne LE GARGASSON,
12, place Carnot
Tél. 01 48 94 11 21
◆ Isabelle MARQUE,
16, place Carnot
Tél. 01 48 54 54 52
Fax : 01 48 54 52 74

Email : isabelle.marque@wanadoo.fr
◆ Viviane PARFOND,
12, place Carnot
Tél. 01 48 94 11 21

◆ Amandine SENECHAL-CLEMENT,
15, rue Jean-Allemane
Tél. 01 48 54 06 79
◆ Françoise VOGLER,
15, rue Jean-Allemane
Tél. 01 48 54 06 79

ORTHOPTISTES

◆ Mounira BENAMMAR D'OLIVEIRA,
3, rue Gallieni
Tél. 01 48 94 23 31
ou Tél. 01 48 94 23 25
Champs visuels, Strabisme, Rééducation.

◆ Carine PUSTELNIK,
118 bis, rue Philibert-Hoffmann
Tél. 01 48 54 01 01

06 68 28 42 19
Orthoptie et basse vision.

OSTEOPATHES

◆ Tristan COURIVAUD,
43, rue Richard-Gardebled
Tél. 06 11 35 51 76
◆ Stéphane CROFILS,
4, rue Husenet
Tél. 06 10 27 61 61
◆ Françoise DESNOS,
17, rue Jean Allemane
Tél. 06 11 02 16 44
◆ David PINOT,
7, place de l'Eglise
Tél. 01 48 54 96 54
Spécialité pédiatrique.

OTO-RHINO-LARYNGOLOGISTES

◆ André DUVIVIER,
5, place Carnot
Tél. 01 48 94 99 91
◆ Jacques MERCIER-GALLAY,
5, place Carnot
Tél. 01 48 94 99 91
Fax : 01 48 94 97 93
◆ Dr Patrick DAWANGE,
Clinique Hoffmann,
1, rue du Docteur Schweitzer,
Tél. 01 48 12 40 00,
Fax. 01 48 12 40 10

PEDIATRES

◆ Sylvie DIEU-OSIKA,
Dôme 1 - 9, place de l'Eglise
Tél. 01 48 94 34 24
Fax : 01 49 35 02 61
Attachée à l'hôpital Jean Verdier,
suivi des enfants asthmatiques.

◆ Alain ZALUSKI,
2, rue du Maréchal Maunoury
Tél./Fax : 01 48 55 88 77
Nutrition, traitement de l'obésité.

PEDICURES - PODOLOGUES

◆ Carole CAPILLON-CAPELLINI,
35, rue Paul-Cavaré
Tél. 01 45 28 78 23
◆ Geoffrey CITRON et Anthony THEVE-
NOT, 11, rue du Général Leclerc
Tél. 01 45 28 02 19
◆ Véronique LABBE-GENTILS,
118 bis, rue Philibert-Hoffmann
Tél. 01 45 28 29 94
Fax : 01 45 28 37 57
CES : podologie du sport. Pied diabétique.
◆ Nolwenn LARHANTEC,
43, rue Richard-Gardebled
Tél. 01 48 94 99 92
Soins à domicile.
◆ Hélène PERLY-AMANT,
4, rue Husenet
Tél. 01 48 55 10 25

PEDOPSYCHIATRE

◆ Philippe MARADJI,
35, rue Paul-Cavaré
Tél. 01 48 94 24 79

PHARMACIENS

◆ Hervé CODJIA,
245, boulevard de la Boissière
Tél. 01 48 54 78 79
Fax : 01 48 54 78 79
◆ Agnès FOUASNON-DAVID
Place Saint-Exupéry,
68, rue Jean-Mermoz
Tél. 01 45 28 10 62

◆ Zaatar Madona HAIDAMOUS
Résidence des 10 000 rosiers,
6, rue des Polyanthas
Tél/Fax : 01 48 94 66 85

◆ Mohamed HAMOUCHE,
142, rue du Général Leclerc
Tél. 01 48 94 16 36
Fax : 01 48 55 32 33
Semelles orthopédiques,
fauteuils roulants, HAD,
livraison à domicile.

◆ Stéphanie HEITZ,
22, rue du Général Leclerc
Tél. 01 45 28 00 15
Fax : 01 48 94 23 21
Orthopédie, location et vente de ma-
tériel médical, homéopathie, phyto-
thérapie, parapharmacie, produits
vétérinaires. Mise à jour des cartes vi-
tales. Livraison des médicaments à do-
micile tous les matins . Ouvert du
lundi au samedi de 8h30 à 12h30 et
14h à 19h30.

◆ Jacques LETTERI,
57, rue du Rhin
Tél. 01 48 94 54 79
Fax : 01 48 94 45 50
◆ Dominique LOURY,
Centre Commercial
Bois-Perrier
31, rue Philibert-Hoffmann
Tél. 01 45 28 12 89
Fax : 01 45 28 44 44
◆ Andrée MIGEON-LEDUC,
7, rue Richard-Gardebled
Tél. 01 45 28 08 05
Fax : 01 45 28 70 57

Phytothérapie, parapharmacie, pro-
duits vétérinaires. Ouvert le lundi de
14h à 19h30 et du mardi au samedi
de 9h à 12h30 et de 14h30 à 19h30.

◆ Valérie BENGUIGUI
Pharmacie de la Gare,
28, avenue de la République
Tél. 01 45 28 00 98
Fax : 01 48 55 91 88

lundi 14h-20h, mardi à samedi 8h30-
12h30/14h30-20h (samedi 19h30)
Renseignements :
Orthopédie, location et vente de
matériel médical, homéopathie,
phytothérapie, parapharmacie, pro-
duits vétérinaires, livraison à
domicile, service mise à jour des
cartes vitales.

◆ Tuyet Dong NGUYEN ,
32, rue Philibert-Hoffmann
Tél. 01 45 28 04 93

◆ Teddy ROBERT,
26 rue du Général Gallieni
Tél. 01 45 28 00 19
Ouvert du lundi au vendredi
de 9h à 20h,
samedi de 9h à 19h.
Agrément orthopédie.

◆ PHARMACIE DOMUS,
16, rue de Lisbonne
Tél. 01 48 94 71 21
Fax : 01 48 55 82 41
Ouverte 7 jours sur 7
de 10h à 20h non-stop.

◆ GRANDE PHARMACIE de ROSNY2
Avenue du Général de Gaulle
Tél. 01 48 12 20 04
Fax : 01 48 12 99 50

PSYCHANALYSTES

◆ Anne DOBRZYNSKI,
73 ter, impasse Claude-Pernès
Tél. 01 49 35 90 07

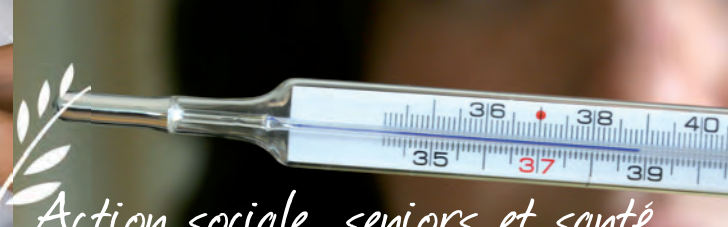

Action sociale, seniors et santé

◆ Christiane MARTIN-VERCAUTEREN,
44, rue du Général Leclerc
Tél. 01 48 55 93 73
Enfants-adolescents-adultes,
troubles cognitifs, victimologie.
◆ Philippe TOUZE,
21, rue des Quinconces
Tél.: 01 48 94 17 67

PSYCHIATRES PSYCHOTHERAPEUTES

◆ Olivier MOYON,
11, rue du 4^e Zouaves
Tél. 01 48 55 71 78
◆ François PONDEVIE,
6, avenue de la République
Tél. 01 45 28 48 86

PSYCHOLOGUE CLINICIENNE PSYCHOTHERAPEUTE

◆ Geneviève UZAN-CHOUCHANA,
35, rue Paul-Cavarié
Tél. 06 20 22 02 62

PSYCHOLOGUE CLINICIENNE PSYCHOTHERAPEUTE HYPNOTHERAPEUTE

◆ Maryse MATHIEU,
3, rue Paul-Cavarié
Tél. 01 48 55 32 03
Diplômée d'hypnose clinique. UFR Médecine Paris Psychothérapie, douleur aiguë et chronique, dépression, anxiété, céphalée, trouble du comportement alimentaire, sommeil, addiction, asthme, allergie, obstétrique, phobie, difficulté d'apprentissage, stress post-traumatique, etc. Enfants-adolescents-adultes, troubles cognitifs, victimologie.

PSYCHOTHERAPEUTES

◆ Agnès BRISON,
118, rue Philibert-Hoffmann
Tél. 01 45 28 59 13
ou 06 84 85 70 49
Certifiée par la Fédération Française de
Psychothérapie et Psychanalyse Consultations sur rendez-vous.
◆ Claudine MARKOWITZ,
2, rue du Maréchal Maunoury
Tél. 01 48 55 30 40

RADIOLOGUES

◆ Hervé BASCH,
Clinique Hoffmann,
1, rue du docteur Schweitzer
Tél. 01 48 94 74 74
ou 01 48 12 40 00
Fax : 01 45 28 04 74
◆ Samy BOHBOT et Pierre UZAN
35, rue Paul-Cavarié
Tél. 01 48 54 10 10
Fax : 01 48 54 10 47

RHUMATOLOGUE

◆ Marc GHEZAIL,
7, place Carnot
Tél. 01 45 28 29 66

SOPHROLOGUE - RELAXOLOGUE

◆ Ivan LETANNEUR,
6/8, rue de 4^e Zouaves
Tél. 01 48 54 10 18
ou 06 32 66 15 53
Diplômé et entraîneur sportif formé aux techniques LPG.
Grâce à la sophrologie, vous éliminerez votre stress, vos angoisses, vos complexes, etc.

SPORT – MEDECINE DU SPORT

◆ Michel VALETA,
4, rue André Messager
Tél. 01 45 28 08 34
◆ Corinne et Jean-Claude SCEMAMA
2, rue du Général Gallieni
Tél. 01 48 55 83 73
Médecins fédéraux spécialisés en plongée sous-marine, agréés FFESSM.

STOMATOLOGUE

◆ Alain CHARBIT,
7, Place Carnot
Tél. 01 48 94 11 79
Implantologie,
parodontologie.

UROLOGUES (CALCUL DU REIN, VESSIE, PROSTATE)

◆ Docteur BARKA,
1, rue du Dr Schweitzer
Tél. 01 48 12 40 12/15
Consultation du lundi au jeudi.
◆ Jean-Pierre BERBERIAN,
1, rue du Dr Schweitzer
Tél. 01 48 12 40 12/15
Consultation les mardi et jeudi après-midi

CENTRES DE SANTE, HÔPITAUX ET CLINIQUES

◆ Centre médico-social
« Paul Schmierer »
Médecin Général :
Patrick FLORENTIN
21, rue Claude-Pernès
Tél. 01 48 12 64 50
Fax : 01 48 12 64 57

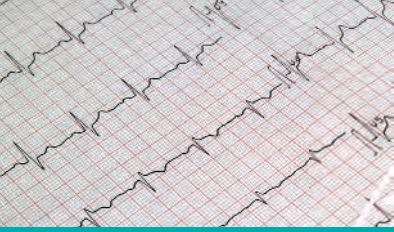

Action sociale, seniors et santé

Heures d'ouverture : du lundi au vendredi de 8h à 19h, le samedi de 8h à 12h.

- Pour les soins à domicile, service suspendu pour le moment.
- Soins infirmiers, piqûres, pansements, aérosols
Tél. 01 48 12 64 53
- Laboratoire : sans rendez-vous le matin avant 10h.
- Service dentaire
Tél. 01 48 12 64 54

• Vaccinations : un mercredi par mois

Consultations sur rendez-vous :

- Médecine générale : tous les jours. Anh Thu BUI, Géraldine AMBROISINE, Patrick FLORENTIN, Jocelyne RENAUD
- Allergologie : mercredi, vendredi et samedi matin Aïcha MERZOUK
- Angiologie : tous les jeudis après-midi, écho-doppler artériaux-veineux Mireille SEGARD REBILLARD
- Cardiologie : mercredi matin. Habibou AKADIRI
- Chirurgie-dentaire : Dominique CAPOLONGO, Sylvie MARTIN BOUCHARD, Stéphane TAILLANDIER
- Conseil conjugal : jeudi après-midi. Monique LETELIER
- Dermatologie : lundi matin, mardi, jeudi et vendredi toute la journée et le vendredi après-midi Yves PIERRE, Jalel BENMILED, Geneviève SIKSIG
- Diététique : mardi après-midi, Delphine BOURLIER
- Gastro-entérologie : lundi matin, Alain GUNHOLTZ
- Gynécologie : tous les jours. Sylvie COQUEUX, Moncef BADJI, Marie-José LONDO

- Ophtalmologie : jeudi et samedi, Nsar KSANTINI. Tous les jours sauf le vendredi, Alexandra SITBON
- Oto-rhino-laryngologie (ORL) : lundi et mercredi après-midi, jeudi matin et vendredi après-midi. Jacques MERCIER GALLAY
- Phlébologie : mercredi toute la journée. Jocelyne KOMADJA
- Planning familial : tous les jours.
- Rhumatologie : jeudi après-midi, Aïssa HAICHEUR

♦ Clinique Hoffmann

Maternité Hoffmann
Directeur : Jean-Paul BENHAMOU
1, rue du Dr Schweitzer
Tél. 01 48 12 40 00

Fax : 01 48 94 56 46

Spécialités : Anesthésistes-réanimateurs, biologie, cardiologie, chirurgie générale et digestive, chirurgie orthopédique et traumatologique, chirurgie plastique, chirurgie urologique, chirurgie viscérale, cysto-mammométrie, endocrinologie, gastro-entérologues, gynécologues-obstétriciens, kinésithérapie, médecine générale, ophtalmologie, otorhino-laryngologie, pneumologie, radiologie, spécialiste en chirurgie de l'obésité, stomatologues, scanner.

♦ Clinique de l'Aurore

Directeur : Jean-Paul BENAMOU
168 bis, rue du Général Leclerc
Tél. 01 48 12 50 00

Fax : 01 48 12 50 50

Clinique de soins de suite et de rééducation d'une capacité de 60 lits, comprenant une unité Alzheimer de 8 lits .

LES CENTRES DE SANTE AUX ALENTOURS DE ROSNY

♦ Centre hospitalier intercommunal « André Grégoire »
56, bd Boissière 93100 Montreuil
Tél. 01 49 20 30 40

♦ Hôpital Jean Verdier
Avenue du 14 Juillet 93140 Bondy
Tél. 01 48 02 66 66

♦ Clinique de l'Orangerie
8, rue de l'Orangerie
94170 Le Perreux
Accueil : 01 48 71 50 00
Urgences 24h/24 : 01 48 71 50 50

MEDECINE DU TRAVAIL

♦ AMET - Santé Au travail
13, rue Montgolfier et Tour de Rosny2
Tél. 01 49 35 82 50
Fax : 01 49 35 82 60
Email : HYPERLINK "mailto:amet@amet.org" amet@amet.org
Site internet : www.amet.org

CENTRES DE CONSULTATIONS MEDICO-PSYCHOLOGIQUES

♦ Centre médico-psychologique, Hôpital de jour, centre d'accueil et de crise
81, avenue Jean-Jaurès



Action sociale, seniors et santé

• Service Adultes

Médecin Chef de secteur : Dr V ASSAL

Médecin Chef du service Adultes : Marie LION JULIN

Médecin Responsable des visites à domicile : Saad CHERRAK

Service social : Mme MONNET

Tél. 01 48 94 55 82

Fax : 01 48 54 98 58

Consultations gratuites prises sur rendez-vous. (secrétariat du lundi au vendredi de 9h à 17h).

Equipe composée de médecins psychiatres, psychologues, assistantes sociales, infirmières, secrétaires. Soins spécialisés - Psychothérapies individuelles.

• Service Enfants

Médecin-Responsable : Bruno HARLE

Chef de service : Jean-Clair BOULEY

Assistante sociale : Amélia NETO

Tél. 01 48 94 55 83

Fax : 01 45 28 53 67

Consultations gratuites sur rendez-vous, équipe composée de médecins psychiatres, psychologues, psychomotriciennes et orphophonistes, Accueil Familial Thérapeutique (AFT).

◆ Centre d'accueil d'urgence

et de crise intersectoriel

« François Tosquelles »

2, avenue Jean-Jaurès

93360 Neuilly sur Marne

Tél. 01 48 94 54 60

Assistante sociale : Paula FERREIRA -

Cadre Infirmier : Patrick RICHARDSON

Accueil des urgences médico-psychologiques, orientations ou hospitalisation

brèves pour adultes et adolescents à partir de 16 ans.

◆ Centre d'Accueil Thérapeutique

à temps partiel « La Caravelle »

Responsable : Graziella BARDEZ

48, rue Victor Hugo

Tél. 01 45 28 57 14

Fax : 01 45 28 53 67

Médecin-chef : Jean-Clair BOULEY

Le CATTIP accueille les enfants de 3 à 6 ans en petits groupes à visée thérapeutique et éducative.

◆ Hôpital de jour

81, avenue Jean Jaurès

ou 48, rue Victor Hugo

Tél. 01 49 35 10 87

Médecin-Responsable :

Docteur Nathalie ROUX

Ouvert du lundi au vendredi de 9h à 17h. Soins assurés en groupes d'activités par une équipe pluridisciplinaire (infirmières, psychologues, médecins, assistante sociale, ergothérapeute). Admissions prononcées après une ou plusieurs consultations préalables sur rendez-vous.

MATERIEL PARAMEDICAL

◆ CONFORT MÉDICAL ROSNEEN

Sylvie BRICLOT

Location et vente de matériel paramédical.

24, place Carnot

à Rosny

Tél. 01 56 63 02 08

Fax : 01 56 63 02 09

SANTE DES ANIMAUX

◆ DOCTEUR VÉTÉRIINAIRE

157, rue du Général Leclerc

Tél. 01 48 54 93 10

Docteur Jean TOULON

◆ CLINIQUE VETERINAIRE

DE ROSNY

11, rue du 4^e Zouaves

Tél. 01 45 28 14 17

Fax : 01 45 28 75 46

Ouvert tous les jours sauf le dimanche et jours fériés de 8h à 20h (19h le samedi).

Docteur Michel LESSON, Docteur Sophie LESSON, Docteur François LAROCHE, Docteur Gilles BERTRAND, Docteur David BOURDAIS

SPA - SOCIETE PROTECTRICE DES ANIMAUX

◆ 30, avenue du Général de Gaulle

92230 Gennevilliers

Fourrière : Tél. 01 47 98 43 72

Fax : 01 41 21 92 54

Adoption : Tél. 01 47 98 57 40

Fax : 01 40 85 18 05

Ouverture du lundi au vendredi de

10h30 à 17h, le samedi de 10h à 18h

et le dimanche de 10h30 à 12h30.

Site Internet : www.spa.asso.fr



Politique de la ville, jeunesse et accès au droit





POLE POLITIQUE DE LA VILLE, JEUNESSE ET PREVENTION

Directrice : Yvonne Neckenig-Bramon
Centre administratif Hoffmann

60-66, rue Philibert-Hoffmann à Rosny-sous-Bois
Tél. 01 41 58 59 78 / 79 Fax : 01 41 58 59 86
Email : secretariat.pvjp@mairie-rosny-sous-bois.fr

Politique de la Ville

Pilotage du Contrat Urbain de Cohésion Sociale (CUCS), outil de coordination des politiques contractuelles entre la Ville, l'Etat, la Région et le Département, devant aboutir à la réalisation des projets en faveur des quartiers, dans les domaines de :

- ▶ L'habitat et le cadre de vie
 - ▶ L'économie, l'emploi et l'insertion
 - ▶ La réussite éducative et le soutien à l'exercice de la parentalité
 - ▶ L'accès aux soins
 - ▶ La prévention de la délinquance, l'accès au droit, l'aide aux victimes et la citoyenneté
- Coordination de la vie des quartiers et soutien de la vie associative (Conseil de quartier Bois-Perrier/Marnaudes, Fonds de participation des habitants, Gestion urbaine de proximité...)
 - Suivi des contrats aidés de l'Etat : contrat d'avenir, contrat d'accompagnement dans l'emploi, adulte-relais.

▶ Contact : **Anne GARDAHAUT**, Responsable Service Politique de la Ville
au 01 41 58 59 78/79

Conseils de quartier

Les Conseils de quartier sont des instances de concertation avec les habitants que la Ville souhaite développer dans le cadre de la démarche participative sur le territoire communal.

L'objectif est de renforcer le lien entre les élus et la population, associer la population à l'action publique locale, favoriser la pratique de la citoyenneté et instaurer des nouvelles formes d'échanges et de dialogue, et instaurer des relations de proximité régulières dans les quartiers.



Elus adjoints de quartier :

- ▶ **Ivan ITZKOVITCH**
pour la Boissière
- ▶ **Samir BENAMAR**
pour le Bois-Perrier / Marnaudes

Ils peuvent être consultés par la Ville et peuvent lui faire des propositions sur toute question ou action concernant les quartiers.

Un Conseil de quartier sur le quartier Bois Perrier/ Marnaudes et un Conseil de quartier à La Boissière ont été créés fin 2008 et leur première réunion de lancement s'est déroulée en juin 2009.

Un Conseil de quartier sera créé sur le quartier du Pré-Gentil courant 2011.

- ▶ Contacts : services municipaux au 01 41 58 59 78 / 79
- ▶ **Jeanine POMMIER**,
Coordinatrice du quartier « Bois-Perrier/ Marnaudes » / Emplois aidés
- ▶ **Florence PUECH**,
Coordinatrice du quartier « Boissière- Saussaie Beauclair »
- ▶ **Louisa JOVENIAUX**,
Coordinatrice du quartier « Pré-Gentil - Casanova »

Fonds de participation des habitants

Vous êtes habitants de Rosny-sous-Bois et souhaitez vous investir dans la vie et l'animation de votre quartier et de votre ville, sachez qu'un fonds de participation des habitants existe sur la commune pour mettre en œuvre financièrement et logiquement toute sorte de projets (Fête des voisins, animation de quartier...). Renseignez-vous et proposez vos idées !

▶ Contact :
Leïla KRICHAH au 01 41 58 59 79.





Le Service Jeunesse

Coordination de l'action en direction de la jeunesse rosnéenne et gestion du « Cercle J Arthur Rimbaud », lieu multiservices dédié aux 12/25 ans.

Une structure pour les jeunes

Cercle J. Arthur Rimbaud
45, rue Richard-Gardebled, 93110 Rosny-sous-Bois
Tél. 01 48 12 88 50
fax : 01 48 12 88 59
Email : cerclej@mairie-rozny-sous-bois.fr
Horaires d'ouverture :
Mardi, jeudi et vendredi : 14h à 18h
Mercredi de 10h à 12h30 et de 14h à 19h.



Loisirs : séjours et sorties - 11/17 ans

Des séjours à l'étranger et en France durant les vacances scolaires d'hiver, printemps et été : séjours solidaires, linguistiques, sportifs, de loisir, découverte culturelle.

Des sorties de découverte culturelle, de pratique sportive ou de loisirs sont organisées durant les vacances scolaires.

Des animations de proximité dans les quartiers au printemps et en été.

Le dépliant « les Bons Plans » paraît avant chaque période de vacances et recense les séjours, sorties et animations proposées.

► Contact pour les séjours : **Andréane GASSAUD**

► Contact pour les sorties : **Abdel BADRI**

Le Point Information Jeunesse (PIJ)

Accueil des jeunes, parents, éducateurs, associations, demandeurs d'emploi... à la recherche d'informations sur l'enseignement, sur les métiers, les formations, la vie quotidienne et pratique, les loisirs et le sport... Information gratuite, anonyme et sans rendez-vous.



Jours & horaires

► Mardi, jeudi et vendredi
de 14h – 15h30
Atelier / 15h45 à 18h accès libre.
Mercredi : 10h-12h30
Accès libre / 14h- 19h Accès libre



L'Espace Cyber-Base

Cet espace informatique, ouvert à tous, possède un parc de 8 ordinateurs PC et 2 MAC avec accès Internet, logiciels de création multimédia et bureautique.

Mardi création : la création numérique facile

Jeudi les bons tuyaux : la gestion d'un ordinateur, la bureautique, la sécurité, les utilitaires

Vendredi Internet : tout savoir (ou presque) sur les contenus disponibles sur Internet.

Le planning des ateliers est mis à jour tous les trois mois, réservation auprès de Christine Lefort au 01 48 12 88 50.

La Cyber-base propose un accompagnement individuel autour de projets multimédias sur rendez-vous le mardi et le jeudi de 10h à 12h.

Accès libre mardi, jeudi et vendredi de 16h à 18h - mercredi 10h à 12h30 et 14h à 19h.

Ateliers de découverte, d'initiation et d'approfondissement mardi, jeudi, vendredi de 14h à 15h30.

Cycles ateliers vacances scolaires, ateliers multimédias tout public.

Accompagnement individuel autour de projets multimédias...

► Contact animateurs: **Hervé BOUCHET / Toufik BOUMEDIENNE**



Politique de la ville, jeunesse et accès au droit

Politique de la ville, jeunesse et accès au droit

Le Conseil Local de la Jeunesse

Ce dispositif offre la possibilité aux jeunes Rosnéens (11-30 ans) d'agir, de construire et d'échanger.

Le chargé de projet jeunesse aide à formaliser ses idées en projet, présenter son projet devant une commission, d'élus et d'autres jeunes, obtenir une aide financière de la ville dans le cadre d'une bourse, solliciter des aides via d'autres organismes... Les projets peuvent concerner les domaines suivants : aménagement urbain, actions solidaires, séjours citoyens, événements sportifs ou culturels... sur la commune, en France ou à l'étranger. Les jeunes peuvent s'investir de manière collective ou individuelle.

► Contact : Cercle J. Arthur Rimbaud Tél. 01 48 12 88 50

Point Ecoute Jeunes

Le PEJ est un espace d'accueil et d'écoute confidentielle. Il fonctionne sous la forme d'un accueil anonyme et gratuit assumé par une psychologue les mercredis de 14h à 19h avec ou sans rendez-vous. Le PEJ s'adresse aux adolescents et jeunes adultes de 12 à 25 ans.

Prévention - Sécurité

- Pilotage du contrat local de sécurité entre la Ville, l'Etat et le Département
- Coordination des politiques de prévention et de tranquillité publique au travers du Conseil Local de Sécurité et de la Prévention de la Délinquance (réunissant le Maire, le Préfet, les Polices, la Justice, L'Education nationale, les bailleurs sociaux, les transporteurs, les partenaires socio-éducatifs, les commerces...).

► Contact Coordinateur Prévention-Sécurité au 01 41 58 59 85.



Accès au Droit

- Gestion de la Maison du Droit et de la Citoyenneté
- Coordination du Conseil des Droits et Devoirs des Familles

► Contact : Charlotte Tremblais, Coordinatrice « Accès au Droit et Citoyenneté » au 01 41 58 59 84

Maison du Droit et de la Citoyenneté

Centre administratif Hoffmann

60-66, rue Philibert-Hoffmann à Rosny.
Tél. 01 41 58 59 70 - Fax 01 41 58 59 86

La Maison du Droit et de la Citoyenneté est un lieu d'accueil, d'écoute, d'orientation et d'information concernant les droits et devoirs de chacun. Des permanences juridiques et sociales gratuites avec ou sans rendez-vous permettent de rencontrer des professionnels compétents, du lundi au vendredi de 9h à 12h et de 13h30 à 18h et le samedi de 9h à 12h.

Permanences de la MDC :

- Le Point d'Accès au Droit (PAD) : permanence le mardi de 14h à 17h sur RDV.
- L'avocat : permanence le mercredi de 17h à 19h sans RDV (droit de la famille) et le samedi de 9h à 12h sur RDV (droit généraliste et droit du travail).
- Le notaire : permanence le 1^{er} jeudi du mois de 14h à 17h sur RDV.
- L'huissier : permanence le 2^e jeudi de chaque mois de 14h à 17h sur RDV.
- Le conciliateur civil : permanence le mercredi de 9h à 12h sur RDV.
- Le contrôleur des impôts : permanence le mardi de 14h à 17h sans RDV.
- Le service Pénitentiaire d'Insertion et de Probation (S.P.I.P) : permanence le 3^e mercredi du mois de 9h30 à 12h et de 13h30 à 16h30 sur RDV.
- Le délégué à la cohésion Police-Population : permanence le mercredi de 15h à 18h sur RDV.
- L'ADIL-Logement : permanence le 1^{er} et 3^e jeudi du mois de 9h à 12h sur RDV.
- SOS Victimes : permanence le lundi de 13h30 à 17h30 sur RDV.
- L'Ecrivain municipal : permanence le lundi mardi et mercredi matin de 9h à 12h, sans RDV.
- La CAF : permanence le vendredi de 14h à 17h sur RDV.
- La CPAM : permanence un vendredi sur 2 de 9h à 12h sur RDV.



Politique de la ville, jeunesse et accès au droit

- ◆ Le PACT ARIM : Permanence le 2^e vendredi du mois de 9h à 12h sur RDV.
- ◆ Permanence insertion sociale et Professionnelle - « emplois aidés » : Permanence le lundi de 9h à 12h et 14h à 17h sur RDV.
- ◆ L'APTH : permanence le mardi de 9h à 12h et le jeudi de 9h à 12h et de 13h30 à 18h sur RDV.
- ◆ L'AADEF : permanence le jeudi de 9h à 12h et de 13h30 à 18h, sur RDV.

Le Conseil des Droits et Devoirs des Familles (CDDF)

Le CDDF est un dispositif d'aide à la parentalité et de protection de l'enfance qui donne un cadre de dialogue pour le Maire avec les parents, ou titulaires de l'autorité parentale, et les mineurs concernés.

Il s'adresse aux mineurs et à leurs parents en difficulté sur l'ensemble du territoire de Rosny-sous-Bois dans ces cas précis :

- ◆ Mineur ayant causé un trouble à l'ordre public (dégradation d'un bâtiment, incivilités, violence à la personne)
- ◆ Mineur dans un absentéisme chronique
- ◆ Mineur déscolarisé
- ◆ Mineur en rupture ou en voie de rupture sociale
- ◆ Mineur en danger (fugue, conduites à risques...)

Par la suite et avec l'accord de la famille, le CDDF opère un relais vers les dispositifs existants dans le domaine social, éducatif administratif, judiciaire, ... Afin d'apporter une meilleure réponse aux problématiques rencontrées.

Les objectifs du CDDF :

- ◆ prévenir et lutter contre l'absentéisme et la déscolarisation, et protéger les mineurs des dérives délinquantes.
- ◆ Responsabiliser les parents en leur rappelant leurs « devoirs » et obligations liées à l'éducation de leurs enfants.
- ◆ Soutenir la fonction parentale en informant les parents de leur « droit » à être aidés dans l'exercice de leur fonction parentale à l'aide de mesures adaptées à leurs besoins sur le plan social, éducatif et judiciaire grâce à des partenaires relais.

Contact : **Charlotte TREMBLAIS**, Coordinatrice Accès au Droit et Citoyenneté



Politique de la ville, jeunesse et accès au droit

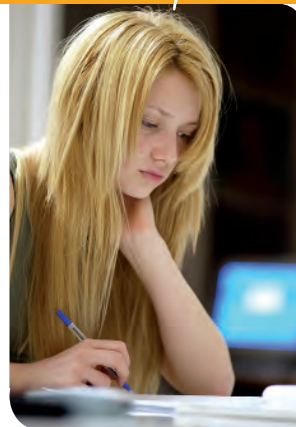

Mission locale intercommunale

Centre Yvon Gattaz

9, rue Emile-Auxerre à Rosny.
Tél. 01 56 63 02 00 - Fax : 01 45 28 17 49
Email : contact@mlrosny.reseau-idf.org
Horaires : du lundi au jeudi de 9h à 12h et de 13h30 à 17h30, le vendredi de 13h30 à 17h30.

Contact : **Nathalie BOYER**, Directrice

◆ Tranches horaires spéciales "premier accueil" le lundi, mardi et jeudi de 13h30 à 16h30, par ordre d'arrivée (maximum 5 jeunes par après-midi), les jeunes sont reçus individuellement par un conseiller.

◆ Permanences « premier contact » dans les quartiers de 14h à 17h30 les mardis au Centre socioculturel de La Boissière, les mercredis au Centre socioculturel des Maraudes et les jeudis au Centre socioculturel du Pré-Gentil. Un atelier collectif est aussi prévu une fois par mois dans chaque centre, renseignez-vous !

La mission locale a pour objectif l'insertion sociale et professionnelle des jeunes âgés de 16 à 25 ans. C'est une association ayant délégation de service public pour les jeunes sortis du système scolaire ou universitaire, habitant à Rosny-sous-Bois ou Neuilly-Plaisance. Elle exerce ses missions, sous tutelle du ministère de l'Economie, des Finances et de l'Emploi.

◆ La Mission Locale propose aux jeunes un accompagnement individualisé axé sur la formation et l'emploi : projet professionnel et technique de recherche d'emploi (Ateliers CV, lettre de motivation, entretien d'embauche).

◆ Chaque jeune peut être orienté, suivant son profil et ses besoins, vers des dispositifs de formation en vue d'acquérir une qualification ou directement accéder à un emploi (contrat en alternance, contrat à durée indéterminée...).

◆ Une salle de documentation en libre accès permet la consultation d'offres et les journaux quotidiens. Un téléphone est mis gratuitement à disposition pour contacter les employeurs. L'utilisation d'ordinateurs connectés à Internet est possible pour la recherche d'emploi sous certaines conditions. Un animateur est à votre disposition, aux heures et jours d'ouverture, pour vous aider dans vos démarches.

◆ Les conseillers ont « une approche globale » des parcours, et sont aussi amenés à intervenir sur des problèmes de ressources, de logement, de santé, etc. Le suivi se traduit par des échanges réguliers entre les jeunes et leur référent.

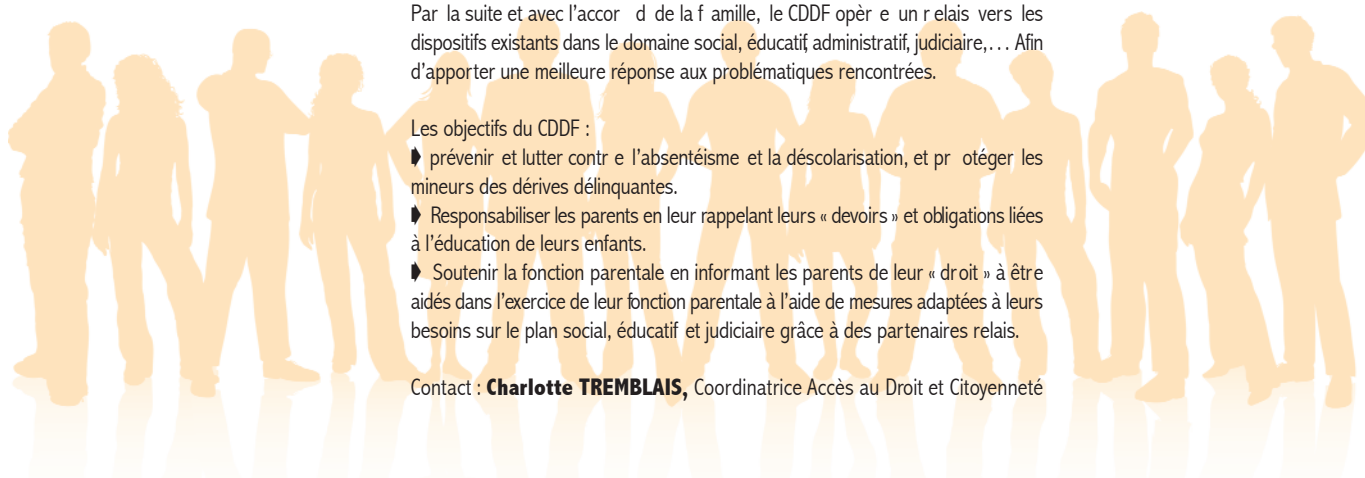



Les centres socioculturels de la ville

Le Centre socioculturel est un équipement de proximité qui s'inscrit dans une tradition et avec un projet.

C'est faire participer les habitants à son organisation et à sa gestion

C'est un des maillons essentiels de la lutte au quotidien contre les exclusions

C'est la recherche du mieux-vivre dans la Cité et dans le quartier en permettant à chacun d'en être acteur et citoyen

C'est le lieu de rencontre entre habitants, associations et professionnels afin de favoriser la restauration du tissu social

C'est la promotion et la consolidation des initiatives des habitants.

► Association de Gestion Globale des Centres socioculturels (AGG)

L'AGG a pour fonction principale d'assurer un appui logistique en matière de gestion du personnel et financière, mais aussi une cohérence auprès des Centres socioculturels du Pré-Gentil et Les Marnaudes.

Pour les deux centres socioculturels, l'adhésion à l'AGG est ouverte aux habitants de tout âge pour un montant de 15€ (adhésion familiale) ou de 5€ par personne pour les Rosnéens et de 8€ pour les non-Rosnéens pour la saison scolaire. Les activités sont accessibles au plus grand nombre.

Directeur Général : Alain RIBIERE,
317, boulevard de la Boissière à Rosny
Tél. 01 48 12 25 40 - Fax 01 48 94 60 58
Email : aribiere@yahoo.fr
Site : www.agg-rosny-sous-bois.fr

► Centre Socioculturel du Pré-Gentil

Comité Directeur :

Collège habitants :

Représentant les usagers :

Titulaire : Mme Christine ELICE

Suppléante : Mme Marie-France LE LESLE

Représentant les associations :

Titulaire : M. André BONNAILLIE

Suppléante : Mme Micheline DONABIN

Collège des représentants du Conseil municipal : Mme Elisabeth BOYER et Mme Ninette SMADJA

Directeur : Renaud BONAMI

Centre au 2, allée de Colmar à Rosny

Annexe du centre au 1, allée de Colmar à Rosny

Tél. 01 48 12 60 30 - Fax 01 48 12 60 33

Email : pregentil93@yahoo.fr

Horaires : du mardi au vendredi de 9h à 12h et de 14h à 19h, le samedi de 9h à 12h.

Les différents secteurs et actions menées tout au long de l'année :

Petite enfance :

- Un Relais d'Assistante Maternelle (RAM)
- Lieu d'Accueil Enfants et Parents (LAEP)
- Un Multi-Accueil : gardes d'enfants

Enfance jeunesse :

- Accompagnement à la scolarité des collégiens
- Accueil de Loisirs Sans Hébergement (ALSH) primaires et pré-ados/ados
- Ateliers artistiques
- Soutien technique au montage de projets et CV
- Foot en salle

- Animations de rue
- Permanences Mission Locale

Familles et Seniors :

- Ateliers sociolinguistiques ou d'alphabétisation
- Ateliers de vie quotidienne (cuisine, échanges de savoirs, bricolage)
- Sorties, organisation de week-end
- Accès aux spectacles (Cultures du cœur)
- Permanences CAF, CLCV, écrivain public
- Point Infos Famille : entretiens individuels dans le cadre des permanences sociales et vacances, prêts de livres, consultation Internet, aide à l'élaboration de documents, centre documentaire et d'information.

Animations globales du quartier :

- Animation d'un bar sans alcool : le *Mam's Café*
- Animation de rue
- Fête du jeu
- Exposition culturelle thématique
- Cinéma en plein air
- Festival départemental *Transit*
- Brocante - Vide-greniers d'hiver et d'été
- Bourse aux vêtements
- Animations contes (thé à lire, mange mon conte, tout conte fée...)
- Débat et échanges sur un thème d'actualité.

Vie associative :

- Associations partenaires concourant au Projet Social (voir index des Associations)
- Ville & Avenir
- CLCV
- PIMAC
- APF
- ACECR
- AFBF
- ASSOPDEP
- LE CHEMIN
- VIVALDI A DIT

- ROSNY SUD ANIMATION EDUCATIVE
- BONNE JOURNEE LES PETITS
- SAGEFORM
- ASTROLABE

► Centre socioculturel des Marnaudes

Directeur : Thomas FERRAND

Rue Jacques Offenbach à Rosny.

Tél. 01 48 12 17 80 - Fax 01 48 12 17 83

Email : marnaudes@yahoo.fr

Horaires : du mardi au vendredi de 9h à 12h et de 14h à 19h, le samedi de 9h à 12h.

Comité Directeur :

Titulaire : M. ORTEGA / Suppléante : M. BOULLET

Représentant les associations :

Titulaire : Mme GERARD / Suppléante : Mme DRAME

Collège des représentants du Conseil municipal :

Mme MOUHOUBI et M. BENAMAR

Activités proposées :

- Ateliers « Echange de Savoirs » (cuisine, couture, broderie...)
- Repas interculturels, sorties et week-ends (seniors y compris)
- Soutien à la parentalité et aux démarches administratives
- Aide aux départs en vacances familiales
- Sorties culturelles (permanence "Cultures au Cœur")
- Accueil de loisirs Enfants (6/11 ans) et Adolescents (12/17 ans)
- Lieu Accueil Parents-Enfants et Relais d'Assistante Maternelle (RAM)
- Sorties ludiques et culturelles
- Activités et rencontres sportives
- Soutien technique au montage de projets
- Espace Jeunes
- Animations de rue
- Echanges Internationaux
- Permanences Mission Locale



- Ateliers informatiques (initiation et perfectionnement aux logiciels de base, jeux en réseau)
- Organisation de manifestations de quartier
- Accompagnement scolaire secondaire
- Ateliers sociolinguistiques et alphabétisation
- Écrivain public
- Permanences d'accueil (CAF, CNL, CLCV, Juristes)
- Point Infos Famille
- Fêtes de quartier, bourse aux jouets et cinéma en plein air
- Participation au Festival départemental "Transit"

► Centre socioculturel de La Boissière

Directeur : Mehdi LARBI

Référent famille, petite enfance, senior :

Stéphanie AUBRIEL

Référent enfance : Philippe GOSSELIN

Référent secteur adolescent :

Marc-Emmanuel LOUIS FERDINAND

317, boulevard de la Boissière à Rosny.

Tél. 01 48 12 16 80 - Fax : 01 48 12 16 82

E-mail : accueilboissiere@mairie-rosny-sous-bois.fr

Horaires : du lundi au samedi de 9h à 12h

et de 13h30 à 18h.

Activités proposées :

► Petite enfance- Enfance :

- Un Relais d'Assistantes Maternelles (RAM)
- Lieu d'Accueil Parents et Enfants (LAPE)
- Atelier lecture Enfants- Parents
- Accompagnement à la scolarité
- Accueil de loisirs primaires (voir rubrique petite enfance, enfance, éducation)

► Jeunesse :

- Accueil de loisirs préado- adolescents
- Foot en salle
- Soutien technique au montage de projets

► Famille :

- Point infos Famille
- Ateliers d'alphabétisation
- Ateliers vie quotidienne (cuisine, modelage, couture)
- Ateliers décopatch
- Sorties familiales, organisation de week-ends

► Animation globale :

- Animations de quartiers, de rue
- Repas festifs et sorties
- Accès aux spectacles
- Festival *Transit*
- Débats - échanges

► Permanences :

- Ecrivain public
- AAEDEF médiation
- Mission Locale

► L'ÉCOLE DE LA DEUXIÈME CHANCE (E2C)

Directrice : Jeanne SCHNEIDER

118, rue Philibert-Homman

Quartier du Bois-Perrier à Rosny

Tél . 01 48 94 98 51

Fax : 01 48 94 79 92

Site Internet : www.e2c93.fr

L'E2C est une école différente qui propose un programme personnalisé, avec pour objectif d'obtenir le niveau suffisant pour entrer dans une formation professionnelle ou accéder à l'emploi. Elle est destinée aux jeunes de 18 à 25 ans (26 à 30 si allocataires du RMI), sans diplôme, sans qualifications, sortis du système scolaire depuis au moins 2 ans.



DIRECTION DES AFFAIRES CULTURELLES ESPACE ANDRÉ MALRAUX

Directrice : Laure TAAR
Espace culturel André Malraux - 23, rue Galliéni
Tél. 01 48 12 27 80 Fax : 01 48 12 27 81

L'espace culturel André Malraux abrite la Direction des Affaires culturelles, chargée de concevoir et coordonner la politique culturelle de la Ville et d'aider au développement de la vie associative. L'espace présente des expositions gratuites en libre accès tout au long de l'année, du lundi au vendredi de 9h à 18h et le samedi de 14h à 18h.

Programme des manifestations culturelles disponible sur www.rosny93.fr

Recevez le programme des manifestations culturelles !

Pôle d'information, l'espace vous renseigne également sur les activités et manifestations culturelles et artistiques proposées au public.

Pour recevoir régulièrement par courrier ou par mail les informations culturelles rosnéennes, vous pouvez en faire la demande au 01 48 12 27 80 ou par mail à culturel@mairie-rosny-sous-bois.fr.

Un agenda culturel vous est distribué plusieurs fois dans l'année dans les boîtes aux lettres rosnéennes, ainsi que le programme festivalier des concerts gratuits de MusicOparc (juin-juillet). Ces mêmes supports sont disponibles à l'accueil de l'Hôtel de Ville, du Centre administratif Hoffmann et dans les différentes structures culturelles.



Les bibliothèques municipales

Les bibliothèques sont accessibles aux personnes en fauteuil.
Directeur de la lecture publique et des bibliothèques : Joël DESBRUERES
Email : bibliotheque@mairie-rosny-sous-bois.fr

► Bibliothèque Louis Aragon

Directrice Adjointe : Stéphanie LECLERCQ
Centre Jean Vilar,
Mail Jean-Pierre Timbaud
Tél. 01 49 35 38 77
Fax : 01 48 54 12 76

Horaires :

Mardi : Adultes : 14h à 20h / Jeunes : 16h à 20h

Mercredi : 10h à 18h

Judi : 15h à 18h

Vendredi : Adultes : 14h à 18h / Jeunes : 16h à 18h

Samedi de 10h à 17h

• Bibliothèque Marguerite Yourcenar

Directeur : Joël DESBRUERES
Responsable : Isabelle MEDION
1, allée des Sycomores (quartier de La Boissière)
Tél. 01 48 55 92 14
Horaires : mercredi à samedi de 10h à 12h,
et de 13h30 à 17h.
Le jeudi de 15h à 18h

Les bibliothèques proposent des documents en consultation et en prêt (livres en français et en langue originale, presse (quotidiens et revues), DVD (théâtre, opéra, documentaires, et jeunesse chez Yourcenar), textes lus, éditions en gros caractères, CD pour enfants.

L'inscription et le prêt sont gratuits sur présentation d'une pièce d'identité et d'une autorisation parentale pour les mineurs de moins de 16 ans. La carte d'utilisateur est valable dans les 2 bibliothèques et est requise pour utiliser la salle multimédia de la bibliothèque L. Aragon.



Culture

Culture

Le catalogue est consultable sur le site de la ville www.rosny93.fr. Les réservations de documents et prolongation d'emprunt sont possibles par cet intermédiaire qui recense également les multiples propositions culturelles pour enfants et adultes.

Les structures petite enfance, les classes, les centres de loisirs, les établissements recevant des enfants en situation de handicap, les associations sont accueillis sur rendez-vous par l'équipe de la section jeunesse.

Le secteur adultes reçoit régulièrement les élèves de l'Ecole de la 2^e Chance, les patients de l'Hôpital de jour et apporte un soutien logistique à l'association Partagélis qui effectue un portage à domicile aux usagers empêchés.

L'ensemble des bibliothèques offre plus de 75 000 volumes.

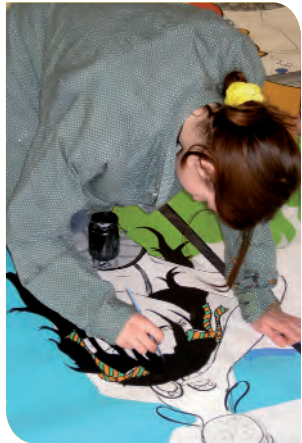

Conservatoire à rayonnement communal Francis Poulenc

Directeur : Vincent CREACHEADEC
2, place Carnot
Tél. 01 45 28 00 85
Fax : 01 45 28 50 85
Email : conservatoire@mairie-rosny-sous-bois.fr

► Accueil du public du lundi au vendredi 9h30-12h et 13h30-21h30 et le samedi 9h30-17h.

Cotisation : tarification établie en fonction du Quotient Familial (la carte Rosny Quotient est indispensable pour toute inscription).

Le conservatoire de musique, danse et théâtre accueille les enfants et les adultes pour les disciplines suivantes :

- Musique : violon, alto, violoncelle, contrebasse, flûte traversière, clarinette, hautbois, saxophone, trompette, cor, trombone, piano, piano jazz, guitar e, guitare électrique, batterie, chant lyrique, chœur d'enfants, d'adultes, d'adolescents, chorale, formation musicale, éveil musical, préparation à l'épreuve facultative de musique du baccalauréat.



De nombreux ateliers de pratique collective sont également proposés : orchestre à cordes, orchestre à vent, orchestre jazz, orchestre multi-instrumental, musique de chambre, ateliers jazz.

- • Danse : danse classique et contemporaine, ateliers chorégraphiques pour enfants ou adultes, prise de conscience corporelle pour adultes

- Théâtre : cours enfants, adolescents et adultesLe conservatoire organise également une saison de concerts et de spectacles assurés par les artistes enseignants et les élèves.

École municipale d'Arts plastiques Paul Belmondo

Directrice : Claudine CAVANNA
Centre Jean Vilar,
mail Jean-Pierre Timbaud
Tél/Fax : 01 48 54 90 54
Email : eap@mairie-rosny-sous-bois.fr

L'école propose aux enfants, adolescents et adultes un large éventail de cours d'arts plastiques, programme régulièrement au cours de l'année des expositions ouvertes à tous, et organise des visites guidées d'expositions à Paris.

- Ateliers adultes : dessin, peinture, modèle vivant, sculpture sur bois, pierre et terre, modelage, céramique, mosaïque, cours d'histoire de l'Art
- Ateliers enfants et adolescents : dessin, peinture, modelage, terre, mosaïque, «touche à tout», sculpture terre.

Outre les activités de ses ateliers, l'école :

- Travaille en étroite collaboration avec les enseignants de l'Éducation Nationale, de l'Esat, et l'IME
- Prépare à l'option arts plastiques au baccalauréat
- Favorise l'intégration en accueillant un public handicapé
- Accueille régulièrement des artistes en résidence.

► Accueil du public du lundi au vendredi 9h-12h30 et 13h30- 19h et le samedi 9h30-12h30 et 13h30-18h. Cotisations par trimestre : Tarification établie en fonction du quotient familial (la carte Rosny Quotient est indispensable pour toute inscription).



.....

.....

.....

.....

.....

.....

.....

.....

.....

.....

.....

.....

.....

.....

.....

.....

.....

.....

Espace Georges Simenon

Directeur : Dominique BERTRAND
Place Carnot



Après plus d'un an de travaux, l'espace Georges Simenon totalement rénové a réouvert en 2009. Conçu comme un lieu polyvalent, sa scène agrandie (elle est passée à 13 m d'ouverture, 9,5 m de profondeur, 5,85 m de hauteur) et de plain-pied se prête à de multiples formes. Plus de places aussi pour les spectateurs, trois cents sur les gradins rétractables et quatre cent cinquante debout. L'accessibilité aux personnes handicapées a été favorisée. Outre la grande salle, l'Espace Georges Simenon, vous accueille dans un foyer-bar dont la vocation est de devenir un véritable lieu de convivialité au cœur de la ville. La compagnie théâtrale ITALIQUE y est en résidence, mais tous les genres du spectacle vivant y sont présents. De la musique au cirque, cet équipement rebâti de fond en comble est celui de tous vos enthousiasmes.

◆ Contact et renseignements sur la programmation :
01 48 12 27 80 / 01 48 94 74 64

Compagnies en résidence artistique



Compagnie Italique

Directrice artistique : Valérie GRAIL
Espace Simenon,
place Carnot à Rosny
Email : cie-italique@wanadoo.fr

Depuis la réouverture du théâtre, la Compagnie Italique est en résidence à l'Espace Georges Simenon pour trois ans.

Dirigée par Valérie Grail, auteur, metteur en scène et ex-comédienne du Théâtre du Soleil, la compagnie se consacre à la création de spectacles associant le théâtre à la musique, au chant et à la danse, écrits en étroite collaboration avec des acteurs et des auteurs vivants de renommée internationale (Nancy Huston, Mohamed

Kacimi Jean-Gabriel Nodmann, Rémi De Vos...).

Ses spectacles sont joués en France et à l'étranger et les textes français des oeuvres sont traduits et joués dans le monde entier.

"Du théâtre pour tous, pas tous et partout" dit Valérie Grail, qui multiplie les échanges entre les artistes professionnels et les amateurs rosniens lors d'ateliers d'écriture et de jeu qui jalonnent cette résidence.

◆ Contact et renseignements sur la programmation :
06 37 30 67 35 / 01 48 12 27 80 / 01 48 94 74 64



Culture

.....

.....

.....

.....

.....

.....

.....

.....

.....

.....

.....

.....

.....

.....

.....

.....

.....

.....

.....

.....

.....

.....

.....

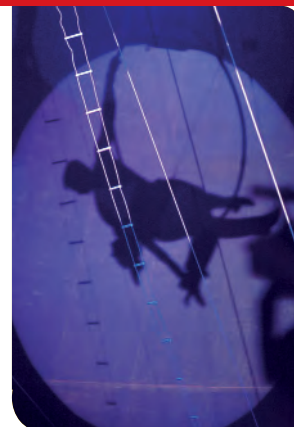

Ecole Nationale des Arts du Cirque de Rosny(ENACR)

Président : José Manuel GONÇALVES

Directrice : Anny GOYER
22, rue Jules-Guesde à Rosny
Tél. 01 56 63 05 40
Fax : 01 56 63 05 45
Email : enacr.ecole@wanadoo.fr

Placée sous la tutelle du ministère de la Culture et de la Communication et de la Ville de Rosny-sous-Bois, l'ENACR assure une mission pédagogique amateur et professionnelle. La formation professionnelle supérieure s'inscrit dans un cursus de formation supérieure aux arts du cirque dont l'ENACR assure le 1^{er} cycle en préparant au diplôme d'Etat du BATC (Brevet Artistique des Techniques du Cirque). Un second cycle est dispensé par l'Ecole Nationale Supérieure des Arts du Cirque (ENSAC).

La formation des amateurs adultes, jeunes et enfants contribue, par l'apprentissage des techniques de cirque, du jeu d'acteur et de la danse, au développement de l'imaginaire et des capacités psychomotrices et artistiques des amateurs de tous âges. Les cours adultes sont ouverts à tous à partir de 16 ans : trapèze volant, trapèze fixe, tissu, acrobatie et fil. Les cours pour enfants sont ouverts à partir de 4 ans : acrobatie, trapèze, manipulation d'objets, équilibre sur objets.

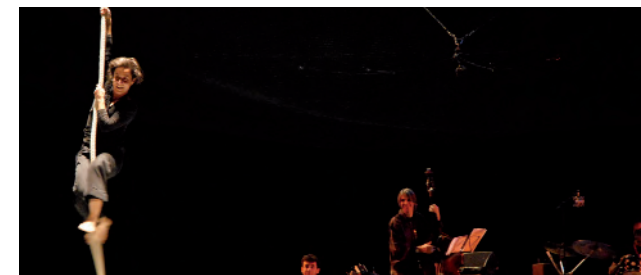



Culture



Théâtre de verdure

Parc Jean Decesari
Lieu de diffusion musicale et théâtrale en plein air disposant de gradins.
◆ Référent Musique : Jean-Philippe LHÉRISSON
Tél. 01 48 12 27 80 - Email : lherisson@mairie-rosny-sous-bois.fr

Musée de l'histoire de Rosny

Président : Pierre DIJOL
7, rue St-Claude à Rosny-sous-bois
Tél. 06 61 83 84 77
Site internet : musee.histoire.rosny@free.fr

Musée géré par la Société d'Histoire de Rosny - ouvert sur RDV la semaine en dehors des horaires habituels.
Ouverture tous les jours de la semaine de 14h à 18h, sauf jours fériés, permanence tous les matins de 9h30 à 11h30.
Retrouvez les traces du patrimoine de notre ville et les témoignages de son passé pour mieux en connaître l'histoire

Rosny Rail - Musée régional du chemin de fer

Président : Alain LONGUEPPE
Tél. 01 43 00 58 05 - 01 41 60 44 74 (le samedi 14h-18h)
Gare SNCF de Rosny-sous-Bois, 1, Place des Martyrs de la Résistance
Email : contact@rosny-rail.fr
Site Internet : www.rosny-rail.fr

Sauvegarde du patrimoine ferroviaire français. Présentation d'une large collection d'objets ayant trait au chemin de fer. Initiation aux différents points de celui-ci au travers d'une visite guidée et d'outils pédagogiques. Une cabine de conduite entièrement reconstituée permet de piloter un train équipé d'une caméra embarquée sur un réseau miniature.

◆ Horaires d'ouverture : le samedi de 14h à 18h et en semaine sur rendez-vous. Tarifs : Adultes : 5 euros, Etudiants-groupes : 3 euros, Enfants gratuit.

Sport et loisirs

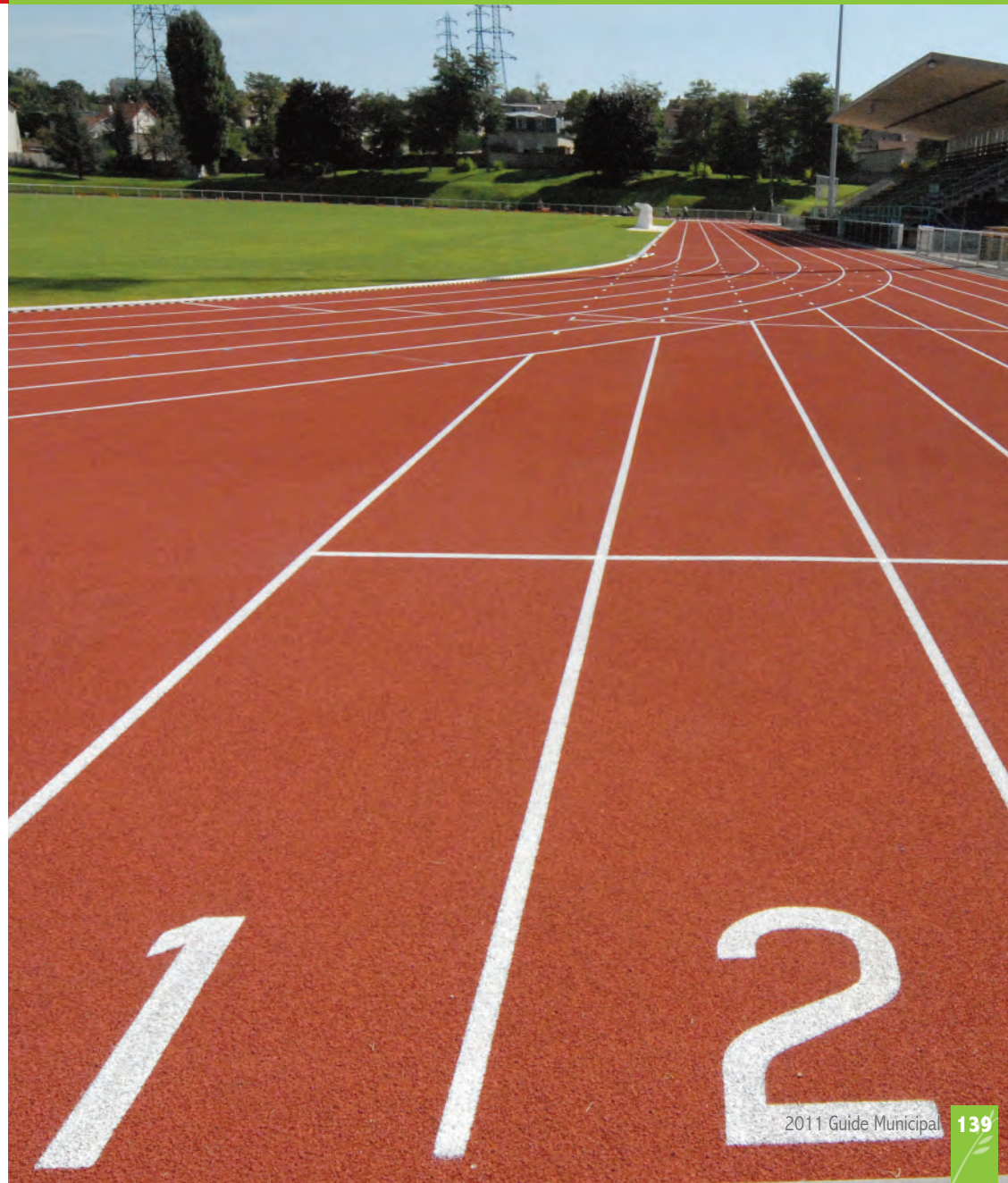



Sport et loisirs

Sport et loisirs



Direction des Sports

Directeur du pôle : Henri CHAMBRIS
Directeur Adjoint : William SEVESTRE
Hôtel de Ville, 1^{er} étage,
20, rue Claude-Pernès 93110 Rosny-sous-Bois
Tél. 01 49 35 37 04

COMMISSION DES SPORTS

Président de la Commission : Didier FORT Conseiller municipal délégué aux Sports.

Horaires d'ouverture des bureaux d'accueil : du lundi au vendredi de 8h30 à 12h et de 13h30 à 17h30.

GESTION DES ÉQUIPEMENTS

Un planning annuel d'utilisation des équipements sportifs est établi. Il existe également un planning hebdomadaire de compétitions variable d'une semaine à l'autre en fonction du sport et du championnat dans lequel est engagé le club.

ANIMATION

La Direction des sports aide à l'organisation des compétitions lorsque les clubs en font la demande. Il assure le secrétariat de l'Office Municipal des Sports et gère l'Ecole Municipale des Sports (EMS).

SPORTS SCOLAIRES

Près de 3000 enfants des écoles de Rosny bénéficient d'un apprentissage de la natation dispensé par les éducateurs sportifs de la ville.

Pour d'autres activités telles que : GRS, ultimate, gymnastique, handball, acrosport, volley, badminton des moniteurs de l'EMS sont détachés afin de collaborer avec les enseignants du secteur primaire ou maternelle qui en font la demande.

ENTRETIEN

L'équipe de la direction des Sports procède régulièrement à des travaux directement liés aux activités sportives :

- ▶ Contrôle de la filtration piscine

- ▶ Traçage des terrains de football et de rugby, pour les matchs, opérations de tonte,
- ▶ Traçage de la piste d'athlétisme,
- ▶ Entretien des bâtiments sportifs,
- ▶ Nettoyage des gymnases.

LES ACTIVITES PROPOSEES

L'Ecole Municipale des Sports propose de nombreuses activités sportives pour les enfants : bébés nageurs (6-48 mois), adaptation en milieu aquatique (4-5ans).

Elle propose également les activités suivantes :

- ▶ Pour les 3/5 ans : multigym
- ▶ Pour les 6/7 ans : multiactivité, multiballon, athlétisme, lutte, gymnastique
- ▶ Pour les 8/10 ans : athlétisme, foot en salle, tennis de table, badminton, tennis, lutte, gymnastique, aéro accro, rugby, handball, basket.

LES INSCRIPTIONS

- Certificat médical original de non contre-indication à la pratique du sport datant de moins de trois mois, précisant les nom et prénom de l'enfant (1 par enfant)
- Photocopie de votre carte famille
- Carnet de santé de l'enfant justifiant des trois vaccinations DT Polio ou Pentacoq (uniquement pour les bébés nageurs de moins de 18 mois).

**Début des activités :
Samedi 18 septembre 2010**

Attention, un enfant ne peut être inscrit qu'à deux séances sportives maximum dans la semaine (sauf pour les bébés : 1 séance par semaine). Ces deux séances ne peuvent pas avoir lieu le même jour. Un passeport Loisirs peut vous être délivré par la CAF. Pensez-y ! La CAF peut, sous certaines conditions, vous rembourser partiellement votre cotisation.

LES VACANCES SCOLAIRES

Les cours n'ont pas lieu durant les vacances scolaires. Des stages sportifs sont organisés pendant les congés de la Toussaint, de février et de Pâques. Des informations complémentaires sont diffusées avant chaque période.

LES EQUIPEMENTS SPORTIFS

▶ Centre Nautique et Sportif Claude Bernard – Salle Omnisports et piscine Mail Jean-Pierre Tlmbaud à Rosny-sous-Bois
Tél : 01 49 35 38 64
Le bâtiment comprend la piscine, la salle Omnisports, la salle d'armes et la salle de musculation.

Horaires de la piscine :
- Hors vacances scolaires :
Lundi : 10h à 13h
Mardi, jeudi et vendredi :
11h30 à 13h30
Mercredi : 14h à 17h30
Samedi : 14h à 19h40
Dimanche : 8h à 12h10
- Période vacances scolaires :
Lundi : 10h à 13h - 15h à 19h15

Mardi, jeudi et vendredi :
11h30 à 13h – 15h à 19h15
Mercredi : 11h30 à 13h –
14h30 à 18h15
Samedi : 14h à 19h30
Dimanche : 8h à 12h10

L'admission des bassins du public cesse 30 minutes avant l'évacuation des bassins.

LES STADES

▶ Stade Pierre Letessier (Plateau d'Avron)
Rue Jules Guesde à Rosny-sous-Bois
Tél. 01 45 28 03 71
Terrains de rugby et de football, présence du chapiteau de l'Ecole Nationale des Arts du Cirque (voir rubrique « Culture et International »).

▶ Stade Armand Girod
118, avenue Kennedy
Tél. 01 45 28 03 06
Piste d'athlétisme, terrains de rugby et de football, cours de tennis couverts et en plein air, terrain de pétanque, salle de remise en forme, présence de la Maison des Associations Sportives.

LES COMPLEXES SPORTIFS

▶ Complexe sportif
Gabriel Thibault
Rue du 18 juin 1840
Tél. 01 45 28 86 44
Gymnase multi-activités (sports collectifs, mur d'escalade...), salle de tennis de table, salle de boxe, terrains extérieurs de basket-ball.

L'Ecole Municipale des Sports

Hôtel de Ville - 1^{er} étage
Tél. 01 49 35 38 10



Sport et loisirs



► Complexe sportif de La Boissière
317, boulevard de la Boissière
Tél. 01 48 12 16 80
Gymnase multi-activités
(sports collectifs), terrain extérieur...

LES GYMNASES

► Gymnase Félix Eboué
Rue Jacques Offenbach
Tél. 01 45 28 10 79

► Gymnase Jean Mermoz
50, rue Philibert Hoffmann
Tél. 01 45 28 10 25

► Gymnase du Pré-Gentil
Rue Henri Mondor
Tél. 01 48 94 59 58

► Gymnase et Dojo Lavoisier
46, rue Lavoisier
Tél. 01 48 94 59 64

► Gymnase Albert Camus
Rue Raspail
Tél. 01 45 28 03 02

LE SKATE PARK

Rue Claude-Pernès, à proximité du parking de l'Hôtel de Ville.

LE PAS DE TIR

Pas de tir de la Compagnie d'Arc
55, rue Richard Gardebled

LE GOLF DE ROSNY-SOUS-BOIS

Parc de Nanteuil,
quartier Boissière
Tél. 01 48 94 01 81

LE CENTRE EQUESTRE

Écuries « Art équestre et attelages »
23, rue Danton
Tél. 01 49 35 38 64
Fermetures hebdomadaires
de l'accueil les dimanche et lundi

L'ECOLE NATIONALE DES ARTS DU CIRQUE DE ROSNY-SOUS-BOIS

22, rue Jules Guesde
Tél. 01 56 63 05 40

LES TERRAINS DE PROXIMITE

Il en existe désormais trois sur la ville en libre utilisation :
à La Boissière,
au Pré-Gentil
et au Bois-Perrier.



Vie associative





Vie associative

Vie associative

Guichet associations

7^e étage de l'Hôtel de Ville
20, rue Claude-Pernès à Rosny.
Tél. 01 49 35 38 95 – 01 49 35 38 52



Ce nouveau service a vu le jour en juin 2008 avec pour principale mission d'être un point d'entrée unique pour aider, renseigner, guider et informer toutes les associations de la collectivité.

Vous voulez :

- ◆ Créer une association
- ◆ Connaître les procédures à engager pour effectuer une démarche de demande de subvention,
- ◆ Une aide pour établir votre comptabilité,
- ◆ Savoir où trouver une information
- ◆ Ou toute autre demande...

LES DOSSIERS DE DEMANDE DE SUBVENTION

Vous avez besoin d'un petit coup de pouce pour faire fonctionner votre association ou vous voudriez monter un projet ?

Il existe 4 types de dossier de demande d'aide, pour :

- ◆ Une subvention de fonctionnement qui consiste en une demande d'aide financière ou de prestations pour le fonctionnement général de l'activité de l'association.
- ◆ Une subvention exceptionnelle concernant une action ou un projet bien précis qui, comme son nom l'indique, est un événement exceptionnel, une expérience que l'association souhaiterait créer.
- ◆ Une demande de prestation indirecte, c'est-à-dire avoir la possibilité de faire une demande aux services de la mairie quant à des tirages reprographiques ou des affranchissements.

- ◆ Une subvention pour des projets pédagogiques scolaires, ceci est un dossier réservé exclusivement aux établissements scolaires.

Vous pouvez télécharger ces dossiers sur le site internet de la Ville ou éventuellement venir les retirer au Guichet Associations qui vous expliquera toutes les démarches à suivre.

Le dépôt de ces dossiers est soumis à des dates limites :

En cours d'année, il est possible de faire des demandes de subvention exceptionnelle dont les dossiers sont à transmettre avant le 30 juin ou le 30 septembre

Pièces à fournir :

Pour une première demande ou après toute modification :

- ◆ Copie des statuts
- ◆ Copie du récépissé de déclaration en Préfecture
- ◆ Copie de la parution au Journal Officiel
- ◆ Copie du numéro d'attribution du n° SIREN / SIRET
- ◆ Composition du bureau et du Conseil d'administration
- ◆ Relevé d'identité bancaire ou postal

Pour toutes les associations, pour chaque année subventionnée :

- ◆ Procès-verbal de l'Assemblée Générale approuvant l'année
 - ◆ Copie des derniers comptes approuvés (compte de résultat et bilan)
 - ◆ Rapport moral d'activité
 - ◆ Attestation d'assurance
 - ◆ Avis de déclaration annuelle des salaires
- Appelez le Guichet associations et prenez rendez-vous !

Les associations

AFFAIRES MILITAIRES

◆ **Amicale départementale des retraités de la Gendarmerie de la Seine-Saint-Denis (ADRG93)**

Conserver les liens entre les retraités de la gendarmerie, les veuves de gendarmes et les membres bienfaiteurs

Contact : Richard DIEU,
17, rue du 4^e Zouaves à Rosny
Tél. 06 12 99 18 36
Email : dieu.richard@orange.fr

◆ **Amicale Rosnéenne de Parachutistes (ARP)**

Réunir tout militaire actif ou ancien militaire titulaire du brevet militaire de parachutisme, toute veuve d'ancien parachutiste, dans un but de solidarité et d'entraide.

Contact : François AUVILLE,
17, rue Paul-Cavarié à Rosny
Tél. 06 14 47 31 29 – Permanence le dimanche de 10h30 à 12h30 à la Maison du Combattant située 17 rue Paul Cavarié à Rosny.

◆ **Association de l'Orphelinat et des Œuvres de la Médaille Militaire**

Resserrer les liens de solidarité devant unir tous les décorés de la Médaille Militaire. Assurer la défense constante de l'honneur, la dignité et la valeur de cette haute décoration militaire
Contact : Jean Marc LONG,
1, allée des Myosotis à Rosny
Tél. 06 61 41 04 31 –
Permanence le dimanche de 10h30 à 12h à la Maison du Combattant située

17, rue Paul Cavarié à Rosny

◆ **Association des Combattants et Prisonniers de Guerre (ACPG-CATM)**

Regrouper les ressortissants dans un esprit de solidarité et d'union pour la défense de leurs intérêts moraux et matériels et pour la sauvegarde de la paix par la coopération internationale.
Contact : Roger MARTIN,
99, avenue Marceau - Cité des Acacias P403 93700 Drancy
Tél. 01 48 32 92 76
Email : rogermartin3@orange.fr

Permanence le dimanche de 10h à 11h30 à la Maison du Combattant située 17, rue Paul Cavarié à Rosny.

◆ **Association Nationale des Membres de l'Ordre National du Mérite (ANMONM)**

Contribuer à l'entraide et à la solidarité entre les membres. Concourir au prestige de l'Ordre. Veiller au maintien de l'Ordre moral pour l'attribution d'un prix du civisme pour la jeunesse
Contact : Renée LAMI,
13, rue du 4^e Zouaves à Rosny
Tél. 01 45 28 12 81

◆ **Association pour le Souvenir des Fusillés du Mont Valérien et de l'Ile-de-France (APLSFMV)**

Défendre la mémoire des fusillés du Mont Valérien, organiser une cérémonie d'hommage au Mont Valérien. Accompagner des visites scolaires ou autres au Mont-Valérien et être présent

dans les cérémonies mémorielles

Contact : Georges DUFFAU,
65, rue Louis-Rouquier
92300 Levallois-Perret
Tél. 01 42 70 01 17

◆ **Centre d'informations et de recrutement de l'Armée de terre**

Formations pour devenir soldat professionnel, mécanicien, cuisinier, sous-officier, militaire de rang, infirmier, conducteur poids lourds... Recrutement à partir de tout niveau scolaire.
Contact : Jean-Philippe FRANCOIS,
40, rue Jean-Jaurès
93130 Noisy-le-Sec.
Tél. 01 41 83 68 00
Email :

recrutement@cirat93.terre.defense.gouv.fr
Site internet :
www.recrutement.terre.defense.gouv.fr

◆ **Comité de Coordination des Anciens Combattants et Victimes de Guerre (UFAC) Cérémonies commémoratives, Histoire et mémoire.**

Contact : Serge ROY,
9, rue des Polyannes à Rosny
Tél. 01 48 94 88 21 – Permanence le dimanche de 10h à 12h à la Maison du Combattant située 17, rue Paul Cavarié à Rosny.

◆ **Confédération Française d'Associations de Retraités et Pensionnés de la Gendarmerie (CFARPG)**

Journal de la CFARPG, *gendarme d'hier et d'aujourd'hui*.



Vie associative

Vie associative

Contact : Elie GAMBIER,
17 bis, rue du 4^e Zouaves à Rosny

◆ Conservatoire Historique du Camp de Drancy

Activités pédagogiques par l'accueil de groupes. Informations et documentations sur le camp d'internement de Drancy (1941-1944).

Contact : Alain KREMENTZKY,
15, rue Arthur-Fontaine,
Cité de la Muette 93700 Drancy
Tél. 01 48 95 35 05
06 88 14 76 78.

◆ Fédération Nationale des Anciens Combattants d'Algérie (FNACA)

Agir pour de justes conditions d'attribution de la carte du combattant et des droits qui en découlent. Assurer la sauvegarde des droits matériels et moraux des anciens combattants.

Contact : André LEMONNIER,
13, rue Kellermann à Rosny
Tél. 01 48 54 91 37
Permanence le dimanche de 10h à 12h à la Maison du Combattant située 17 rue Paul Cavaré à Rosny.

◆ Fédération Nationale des Déportés et Internés, Résistants et Patriotes (FNDIRP)

Devoir de mémoire de 1933 à 1945.
Contact : Daniel LECOULTRE,
4, rue Gay-Lussac à Rosny
Tél. 01 48 54 88 00
Permanence le 1^{er} dimanche de chaque mois de 10h30 à 11h30 (sauf l'été) à la Maison du Combattant située 17, rue Paul Cavaré à Rosny.

◆ Fédération Ouvrière et Paysanne des Anciens Combattants et Victimes de Guerre (FOPAC)

Défense des droits des anciens combattants et victimes de guerre.

Contact : France VALERT,
Résidence de la Tour 1,
1, allée d'Obernai à Rosny
Tél. 01 48 94 55 01
Email : jacfoi@aol.com

◆ Rhin et Danube

Contact : Robert DEFRANCE,
92, avenue Henri-Martin
94100 Saint-Maur-des-Fossés
Tél. 01 42 83 95 51 - Permanence une fois par mois à la Maison du Combattant située 17, rue Paul Cavaré à Rosny.

◆ Société d'Entraide des Membres de la Légion d'Honneur

La section 93 Ouest apporte toute aide matérielle aux légionnaires. Concourir au prestige de la Légion d'Honneur, participer aux cérémonies de mémoire...

Contact : Monique CAZES,
7, rue Guy-de-Maupassant
93140 Bondy
Tél. 01 48 02 83 84
Email : contact@mcazes.com

◆ Souvenir Français

Conserver la mémoire des morts pour la France. Veiller et participer à l'entretien de leurs tombes et des monuments. Transmettre le devoir de mémoire aux générations successives.
Contact : Elisabeth BOYER,
6, rue du Bois de Neuilly à Rosny

Tél. 06 11 11 35 98

Site internet : www.souvenir-francais.com

◆ Union Nationale des Combattants (UNC)

Devoir de mémoire 14-18, 39-45, AFN, Indochine.

Contact : Jean-Louis CUNIER,
17, rue Paul-Cavaré à Rosny
Tél. 06 80 17 10 99 – Permanence le dimanche de 11h à 12h à la Maison du Combattant située
17 rue Paul Cavaré à Rosny.

◆ Union Nationale des Parachutistes

Cérémonie patriotique, forum associations et festivités (marché, soirée dansante, barbecue)

Contact : Alain GALAND,
16, rue Saint-Saëns 75015 Paris

◆ Union des Résistants et Anciens Combattants (UDRAC)

Resserrer les liens d'amitié. Participer à différentes cérémonies des AC en rapport avec les cérémonies municipales suivant les événements historiques.

Contact : Georges GATINEAU,
33, rue Edgar-Quinet 93270 Sevran
Tél. 01 43 85 75 81
Email : georges.gatineau@yahoo.fr

ANIMATION

◆ Amicale des Châlis du Fort de Rosny

Regrouper les personnes originaires du Nord de la France afin de perpétuer lors de réunions périodiques, l'attachement à leurs traditions régionales.
Contact : Patrick GORSKI,

1, boulevard Théophile-Sueur à Rosny.
Tél. 06 26 52 75 92
Email : patrick-gorski@free.fr

◆ Comité des Fêtes des Rosnéens du Fort

Contact : Patrick MARTIN,
11, allée Villodrigo à Rosny
Tél. 01 58 66 53 23

◆ Comité d'Organisation d'Animation pour la Commune et les Amis de Rosny (COACAR)

Organisation des vide-greniers et brocante, salon des collectionneurs. Participation aux manifestations populaires de la commune.

Contact : Eric VANDERHEYDEN,
20, rue Claude-Pernès à Rosny
Adresse postale : BP 37
93114 Rosny-sous-Bois Cedex
Tél. 01 48 55 27 37
Fax : 01 45 28 68 09

◆ Confrérie de la Ferme-Haute de Rosny-sous-Bois

Défendre les traditions viticoles de Rosny et son histoire. Représenter la confrérie auprès des confréries de France et des pays européens
Contact : Christian POIRET,
20, rue Claude-Pernès à Rosny
Tél. 06 64 13 49 21

◆ Fanfare Arc-en-Ciel

Animer les carnivals, les braderies, participer à toutes les commémorations.
Contact : Jean-Michel BELOUSKINSKI,
14 bis, rue des Berthauds à Rosny
Tél. 01 48 55 78 17

◆ Rencontre de la Vigne de la Férone-Haute et ses amis les Lions Club de Rosny

Organisation du salon des vins et des produits gourmands (automne). Recherche et défense de la gastronomie française. Maintien des traditions autour du vin et de son folklore.

Contact : Christian POIRET,
20, rue Claude-Pernès à Rosny
Tél. 06 64 13 49 21
Email : c.poirer@mairie-rosny-sous-bois.fr

CARITATIF

◆ Croix Rouge Française

Secours à la personne : présence de secouristes sur les manifestations locales et départementales. Distribution de colis alimentaires, enseignement aux premiers secours.
Permanence téléphonique, secours : 06 60 94 03 21
Social et Formation : 06 64 89 79 80

Contact : Patrick LOYER,
6, rue Saint-Denis à Rosny
Tél. 01 48 55 76 69
06 86 80 40 41
Email : patloyer@wanadoo.fr

◆ Les Baladins de la Médecine

Création de spectacles de cirque avec des amateurs et professionnels au profit d'œuvres humanitaires.
Contact : Pierre DUPAIN,
27 bis, rue du Pré-Gentil à Rosny
Tél. 01 48 94 06 29
06 07 13 16 92

◆ Lions Club de Rosny-sous-Bois

Actions humanitaires et sociales au niveau local, national et international, organise des événements dont les bénéfices sont reversés intégralement au profit de ses œuvres.

Contact : Jean Claude ORSET,
32, rue Richard Gardebled à Rosny
Tél. 01 58 66 14 77
06 17 80 65 37
Email : jean.c.laude.orset@hotmail.fr
Site internet : www.lions-103ie.org

◆ Rotary Club le R aincy Villemomble

Promouvoir des actions sociales et humanitaires aux niveaux local, national et international. Développer des échanges internationaux avec la participation de jeunes.

Contact : Jean Bernard BEAUFREMEZ,
4, rue de Rome à Rosny
Tél. : 01 48 68 42 38
Permanence le mercredi à 19h30 au Quality Hôtel.
Site internet : www.michel.millot4.free.fr

◆ Secours Catholique – section locale

Solidarité, aide administrative, accompagnement au lien social. Activités, accueil petit déjeuner, domiciliations administratives, cours d'alphabétisation, atelier bureautique...
Contact : Sophie CYGAN,
33, rue Paul Cavaré
Tél. 01 45 28 17 82
Email : sc-rosny-sous-bois@secours-catholique.org



Vie associative

Vie associative

◆ **Secours Catholique — section départementale**

Vacances en famille et pour les enfants, commission sociale, communication, aide dans les démarches de régularisation, service de correspondance avec les détenus de Villepinte...

Contact : Claude BOBEY,
33, rue Paul-Cavarié à Rosny
Tél. 01 45 28 17 82
Email : sc-rosny-sous-bois@secours-catholique.org

COMMERCE

◆ **Association des Commerçants de la Place Saint-Exupéry (Mermoz)**

Défense et communication des commerçants de proximité.
Contact : Agnès DAVID,
68, rue Jean-Mermoz à Rosny
Tél. 01 45 28 10 62
Email : pharmacie.davidagnes@orange.fr

◆ **Association des Commerçants de Rosny Nord (ACRN)**

Promotion des commerces du Bois-Perrier, resserrer les relations et les liens de confraternité entre ses membres, de créer ou de participer à des fêtes, réunions récréatives...
Contact : Jacques LAURENT,
Centre socioculturel des Marnaudes,
rue Jacques Offenbach à Rosny. Tél. 01 45 20 20 14
Email : boisperriercommerces@free.fr
Site internet : www.boisperriercommerces.free.fr

◆ **Union des Commerçants du Marché de Rosny (UCMR)**

Animation du marché des Boutours et relation entre les commerçants des marchés de Rosny et les services de la ville.
Contact : Jean-Charles LE GARGASSON,
3, rue de la Pelouse
93360 Neuilly-Plaisance. Tél. 01 43 02 91 46

◆ **Swap Dressing**

Création d'un site internet d'échange, de troc et de vente de vêtements, accessoires mixte et pour enfants : www.swapdressing.com ou www.swapdressing.fr

Contact : Leila TRAORE, Bâtiment 1,
3, rue Lucien Piron à Rosny
Tél. 01 48 55 19 94
Email : swapdressing@hotmail.fr
Site internet : www.swapdressing.fr

◆ **Syndicat des commerçants non sédentaires**

Contact : Gérard SEILLIEBERT,
8, avenue Edouard-Branly 93220 Gagny

CULTE

◆ **Association Culturelle Israélite de Rosny-sous-Bois et Neuilly-Plaisance (ACIRNP)**

Développer la culture juive dans tous les domaines et sous tous ses aspects, ainsi que les loisirs et les sports.

Contact : Sylvain SMADJA,
59, rue Lavoisier à Rosny
Tél. 01 45 28 09 29

◆ **Association Mouvement Chrétien des Retraités de Seine-Saint-Denis**

Mouvement d'action catholique géré par des Laïcs ouvert à tout retraité, homme ou femme, avec ou sans convictions religieuses et éventuellement quelles que soient ces dernières. Nous nous réunissons une fois par mois, traitons de sujets de société ou chacun s'exprime librement. C'est également un lieu d'entraide morale et physique, chaque réunion doit être pour chacun un ressourcement de confiance, de vitalité et de sérénité.

Contact : Monique VERGNAIS,
9, rue Raymond-Poincaré à Rosny
Tél. 01 48 94 64 20
Email : monique.vergnais@hotmail.fr

◆ **Association Protestante de Partage d'Entraide et de Liaison (APPEL)**

Soutien moral, psychologique, spirituel, éducatif, culturel, matériel aux enfants, adolescents et adultes en difficulté.

Contact : Danièle VELLA,
8, rue Eugène-Sue à Rosny
Tél. 01 64 72 15 37
06 07 46 32 30
Email : dgvela@orange.fr

◆ **Eglise Evangélique Baptiste**

Exercice du culte protestant
Contact : Robert WOOLLVEN,
8, rue Eugène-Sue à Rosny
Tél. 01 48 94 12 73
Email : bob.woollven@libertysurf.fr
Site internet : eglise-batiste-rosny.com

◆ **La Maison des Soufis**

Centre de pratique spirituelle s'inscrivant dans la tradition multi-séculaire soufie, ouvert à toute personne attirée par une approche libre et humaniste de la spiritualité.

Contact : Emmanuel CARTAL,
50, rue du 4^e Zouaves
à Rosny
Tél. : 01 48 55 28 09

◆ **Lumière de Marie**

Organisation de pèlerinages de San Damiano et Montichiari en Italie, à Pellevoisin en France, mais aussi à Vienne en Autriche et dans certaines villes du Portugal.

Contact : Christian SEXTIUS,
95, avenue de la République
à Rosny
Tél. 06 33 42 35 44

CULTURE

◆ **Action Catholique des Enfants (ACE)**

Éducation populaire pour enfants de 6 à 15 ans : capacité de prendre des responsabilités, de s'organiser autour de projets communs, expérimenter les valeurs humaines, d'agir en groupe.

Contact : Monique MACREZ,
Eglise « Notre Dame de la Visitation »,
46, rue Jean Mermoz à Rosny
Tél. 01 48 55 34 97
Email : g.yolita@free.fr

◆ **Amis du Scoutisme Européen**

Apporter un soutien matériel et moral aux groupes guides et scouts d'Europe. Organisation d'activités pour les membres et anciens membres.

Contact : Anne LEMAIRE,
3, allée des Myosotis à Rosny
Tél. 01 48 94 67 57
06 68 82 55 78
Email : ste.lemaire@wanadoo.fr

◆ **Amitié, Vie, Éducation et Culture (AVEC)**

Rencontres et actions de type éducatif et culturel, destinées en priorité aux jeunes. Echanges, débats, projets, événements, lieux d'écoute et de documentation en lieu avec les paroisses.

Contact : Brigitte FLOUREZ,
24, rue Voltaire à Rosny
Tél. 06 86 25 13 30
Email : brigitte-flourez@orange.fr

◆ **Amicale des Bretons de Rosny-Villemomble**

Transmission du patrimoine culturel breton (chants, danses, musiques).

Présentation de ce patrimoine par le cercle celtique *Breiz hor Bro* et le groupe de chant Gigourdaïne.

Contact : Bernard BELOUET,
32, allée Thiellement
93340 Le Raincy
Tél. 01 43 02 10 04
Email : breizhorbro@aol.com
Site internet : rosnygwalar.n.org
Permanence le mercredi et vendredi de 21h à 22h30 au Centre socioculturel des Marnaudes rue Jacques Offenbach.

◆ **Amicale Philatélique (APRB)**

Promouvoir la philatélie, conseiller les nouveaux philatélistes, augmenter les connaissances philatéliques avec la bibliothèque spécialisée, être présent et participer à des expositions.

Contact : Alain REZE,
72, rue de la Montgolfière
93160 Noisy-Le-Grand
Tél. 01 43 05 32 33
Email : reze.alain@orange.fr
Permanence le samedi de 16h à 18h

◆ **Amis de la Vie Rosnéenne (AVR)**

Garder, présentes et vivantes à travers les générations, l'histoire et la mémoire de Rosny.

Contact : Jean-Paul FAUCONNET,
20, rue Claude-Pernès à Rosny
Tél. 01 49 35 37 00

◆ **Art et Action**

Promouvoir et initier les arts sous toutes ses formes principalement culture Hip Hop (studio d'enregistrement).



Vie associative

Vie associative

Contact : Ambr e FOULQUIER-DIONE,
5, rue Lucien-Piron à Rosny
Tél. 06 32 38 47 28
Email :
AmbreFoulquierDione@gmail.com
Site internet :
myspace.com/artetaction

◆ Aruande

Promouvoir la culture brésilienne au tra-
vers d'activités telles que la capoeira,
le makulélé et les percussions.
Contact : Delphine DELNEVO,
13, rue Daguerre à Rosny
Tél. 06 69 47 20 30
Email : aruande@yahoo.fr

◆ Association Boissière Culture Détente (ABCD)

Contact : Lucienne DARGERÉ
Email : lucienne.dargere@free.fr
Site internet : abcdrosny.com
• Couture : 3, rue Lucien-Piron
Permanence : lundi et jeudi de 13h30
à 17h

Contact : Lucienne DARGERÉ
Tél. 01 45 28 11 24

• Gymnastique : 2, rue Gay-Lussac
Permanence mardi de 20h45 à 22h15
Contact et renseignements :

Anne JAROSZ BELTON
Tél. 01 48 54 14 48

• Peinture sur soie : 1, rue Niepce
Permanence mardi et vendr edi de
13h30 à 18h.

Contact et renseignements :
Raymonde MERCIER
Tél. 01 48 75 39 27

• Dessin peinture : 2, rue Niepce
Permanence : jeudi de 14h à 17h.

Contact et renseignements :
Lucienne DARGERÉ

• Modélisme ferroviaire et informatique :
4, rue Gay-Lussac

Permanence : mercredi de 15h à 18h
Contact et renseignements :

Emmanuel LOSS
Tél. 01 48 94 17 98

Email : abcdloss@free.fr

◆ Association Culturelle Rosnéenne (ACR)

Aide aux plus démunis, aide à un la-
boratoire de recherche INSERM sur la
sclérose en plaques. Organisation de
manifestations culturelles dont les
bénéfices vont à la recherche.

Contact : Armand HASSON,
24, rue des Quinconces à Rosny
Tél. 06 11 91 81 73

Email : armand.hasson@gmail.com
Site Internet : acrosny.fr ET http :
//acrosny.Forumsactifs.com/portail.htm

◆ Association Culturelle de Rosny et de Neuilly-Plaisance

Activités sportives pour les jeunes de
moins de 16 ans. Permanence sur place
tous les jours ouvrables de 9h à 19h.

Contact : Sylvain SMADJA,
59, rue Lavoisier à Rosny

Tél. 01 45 28 09 29

◆ Association des Membres de l'Ordre des Palmes Académiques (AMOPA)

Valorisation de la culture, des lettres,
de la formation technique, des arts par
l'enseignement. Elle aide et soutient
l'usage et la pureté de la langue fran-
çaise.

Contact : Hélène GRAVELEINE,
7, rue Galilée à Rosny.
Tél. 01 48 94 54 15

◆ Association Partagéilis

Le portage de livres au domicile des
Rosnéens

Contact : Monique TRETNER,
56, Chemin des Pelouses d'Avron
93360 Neuilly-Plaisance.
Tél. 06 83 14 47 04

◆ Association Rosnéenne Artistique et Culturelle (ARAC)

Formation de jeunes et adultes par des
cours et des stages, de théâtre, de co-
médie et de cinéma.

Contact : Jean Claude GERARD,
6, Allée de Lalande à Rosny
Tél. 01 45 28 28 72

◆ Association Rosnéenne de Détente et de Loisirs (ARDEL)

Proposer aux Rosnéens des sorties di-
verses et variées (spectacles, visites,
musées, danse...).

Contact : Graziella RIZZO,
20, rue Claude-Pernès à Rosny
Tél. 01 49 35 38 44

◆ Association Rosnéenne de Langue Éducation et Culture (ARLEC)

Apprentissage et perfectionnement de
la langue anglaise.

Contact : Michel GERMAIN,
Centre socioculturel des Mar naudes,
5-7, rue Jacques-Offenbach
à Rosny

Tél. 01 48 12 17 80

Permanence le jeudi de 18h30 à 20h.

◆ Centre Culturel Communal de Rosny (CCCR)

Favoriser la découverte, participer à des
manifestations culturelles et organiser
des voyages de découverte en France
et à l'étranger.

Contact : Danièle RANSY,
4, place Carnot à Rosny
Tél. 01 48 94 15 14

Email : cccr.ransy.daniele@orange.fr

◆ Cercle d'Echecs de Rosny-sous-Bois

Enseignement et compétition, initiation
et écoles des jeunes dès 5 ans avec pré-
paration aux tour nois. Cours pour
adultes, séminaire et compétition.

Contact : Florence MORACCHINI,
9/11 Mail JP Timbaud à Rosny
Tél. 06 79 58 65 05- Email :

Florence-moracchini@orange.fr
Site Internet : cercle-echecs93rosny-
sous-bois.over-blog.com

◆ Cercle Généalogique de l'Est Parisien

Association de généalogie et d'histoire.
Contact : Geneviève CAMUS,
Archives Départementales

18, av. Salvador-Allende

93000 Bobigny.
Email : cgep93@club-internet.fr
Site internet : cgep93.org

◆ Chœur des Trois Voix de Rosny

Ensemble vocal polyphonique accessi-
ble aux hommes, femmes et enf ants
sans pré-requis musical.

Contact : Philippe SALLIOT,

4, rue du Maréchal Maunoury
à Rosny

Tél. 01 45 28 42 18

Email : c hœur-des-trois-voix-de-
rosny@laposte.net

◆ Chorale des 4 Vents

Faire partager le plaisir de c hanter,
d'être ouvert à tous et participer à di-
verses rencontres.

Contact : Isabelle DECHARNAT,
5, rue Maryse-Bastié à Rosny
Tél. 01 45 28 20 97

Fax : 01 73 55 07 23

Email :
chorale.desquatrevents@yahoo.fr

◆ Club des Ecrivains Rosnéens

Poésie, Prose, Nouvelles... Promotion
de la pratique de l'écriture sous toutes
ses formes.

Contact : Alberina COL UCCI-BELOTI,
20 rue Claude-Pernès à Rosny
Tél. : 01 49 35 37 09

Email :
colucci-belotti@mairie-rosny-sous-bois.fr
Site internet : http://clubdesecrivains-
rosnéens.chez-alice.fr/Accueil.htm

◆ Club des Langues Africaines

Ecrire et enseigner les langues africaines,
afin de sauvegarder le patrimoine hu-
manitaire de l'Afrique, permettre aux ori-
ginaires d'avoir un repère linguistique.

Contact : Wankeu NYA HENOCK,
21, rue des Deux Communes à Rosny
Tél. 06 78 96 47 35

◆ Club Photo Rosnéen (CPR)

Promouvoir les acti vités photogra-
phiques.

Contact : Gérard REUILLARD,
11, rue des Polyanthas à Rosny
Tél. 01 48 94 68 08

ou 06 67 33 05 96

Email : rosnyimages@free.fr

Site Internet : www.rosny-images.com

◆ Cocktail Ethnik

Organisation de cours de danse, de
spectacles et regroupement artistique
et culturel en France et à l'étr anger.

Contact : Philippe DUPAS,
3, avenue de la Répub lique à Rosny
Tél. 06 85 30 17 16

Email : lorsky@free.fr

Site Internet : www.cocktail-ethnik.com

◆ Compagnie Eclat d'Eau

Compagnie de danse contempor aine
amateur. Ateliers de danse pour les en-
fants de 4 à 8 ans.

Contact : Véronique BONOSE,
22, place Carnot à Rosny
Tél. 06 17 77 12 53

◆ Compagnie Italique

Tournée vers la création contemporaine
associant volontiers le théâtre au chant
et à la danse, elle travaille en étroite col-
laboration avec les auteurs vivants et
les acteurs. Ses créations sont jouées
en France et à l'étranger.



Vie associative

Vie associative

Contact : Valérie GRAIL,
17, rue d'Aligre 75012 Paris
Tél. 01 44 87 98 56
Email : cie-italique@wanadoo.fr
Site Internet : www.cieitalique.fr

◆ **Compagnie Oneira**
Promouvoir les arts du cirque et de la rue en initiant ou en écoutant les connaissances déjà acquises ; apprendre aux autres et des autres ; les ateliers donneront lieu à des événements du type spectacles de rue
Contact : Virginie JAMBON,
5, allée du Bois d'Avron à Rosny
Tél. 06 30 51 77 46
Email : cieoneira@free.fr

◆ **Compagnie Théâtre et Cinéma (CTC)**
Création, production et diffusion de spectacles et d'événements d'arts vivants. Met en œuvre et accomplit une démarche reposant sur la pluralité des genres artistiques et culturels.
Contact : Axelle VILAIN,
327, boulevard de la Boissière à Rosny
Tél. 06 88 79 10 44
Email : contact@theatreetcinema.com
Site Internet : theatreetcinema.com

◆ **Compagnie Terpsichore**
Cours de danse et de chorégraphies rythmiques et expressives en vue de créations de spectacles sur la ville et hors les murs. Enfants dès 5 ans, adolescents, adultes.
Contact : Valérie WATREMEZ,
149, rue de la Côte des Chênes à Rosny
Tél. 01 48 55 78 20

Site Internet : www.cieterpsichore.free.fr

◆ **Couleur Kafrine**
Danse traditionnelle folklorique de l'île de la Réunion (1974), découverte de la gastronomie réunionnaise.
Contact : Stéphanie SEN, Bâtiment H-1, allée des Ecoles à Rosny
Tél. 09 54 57 58 31
ou 06 63 04 52 69
Email : ckreoline@hotmail.fr

◆ **Ecole Nationale des Arts du Cirque de Rosny (ENACR)**
L'association a pour objet de développer et de promouvoir la connaissance et la pratique des disciplines du cirque sous toutes ses formes
Contact : Anny GOYER,
22, rue Jules Guesde à Rosny
Tél. 01 56 63 05 40
Email : enacr.ecole@wanadoo.fr
Site Internet : www.enacr.com

◆ **Ekllyss**
Promouvoir la création musicale, vivante ou enregistrée, par tous les moyens de diffusion existants. De promouvoir cette création par la mise en place d'une structure de diffusion culturelle en collaboration ou non avec d'autres partenaires à vocation culturelle. D'associer à cet effort de promotion et de diffusion, toutes les propositions liées au but de l'association.
Contact : Yves VIET,
20, rue de Changis à Rosny
Tél. 06 11 20 06 18
Email : yannviet@free.fr

Site internet :
<http://www.myspace.com/yannviet-freesongstrio>

◆ **Expression Artistique Rosnéenne (EAR)**
Peinture, aquarelle et dessin. Animation d'ateliers hebdomadaires et organisation d'un salon annuel (automne) regroupant divers talents de Rosnéens et d'invités.
Contact : René MEHEUX,
Centre Jean Vilar
Mail Jean-Pierre Timbaud à Rosny
Tél. 01 49 35 38 84
06 73 08 13 02

◆ **Ensemble baroque « Point du Jour »**
Promouvoir le renouveau de la musique renaissance et baroque européenne par divers moyens tels que des représentations, des tournées, des concerts, des supports audio et vidéo...
Contact :
105, avenue de la République
Email : chris.alvarez@voilà.fr
Site Internet :
www.ensemble-pointdujour.fr

◆ **Evidanse**
Association de danses de salon, jazz, salsa, hip hop...
Contact : Esteban CHAFFIN,
1, rue des Berthauds à Rosny
Tél. 06 50 95 07 34
Site Internet : www.evidanse.new.fr

◆ **Fusion**
Formation d'artistes amateurs : cours, stages et ateliers de danse, de théâtre et de chant. Chaque année l'association propose des spectacles pour la Municipalité.
Contact : Maryse PIAZZA,
43, rue Pierre Brosolette à Rosny
Tél. 06 579 09 33 15
Email : fusion.rosny@gmail.com
Site Internet : www.fusion-rosny.com

◆ **Gran Jan Bel**
Cours de Gwo Ka (danse et percussion) pour adultes et enfants, ateliers création pour enfants.
Contact : Sylvie SAGALIAPIDINE,
Centre socioculturel de Boissière 317, boulevard de la Boissière à Rosny
Tél. 06 21 86 29 36
Email : granjanbel@hotmail.fr

◆ **Jazz Memories**
Faire connaître le jazz traditionnel de la Nouvelle-Orléans. Groupe instrumental participant à des animations, des concerts ou des festivals.
Contact : Michel CHINCHON,
8, place Carnot à Rosny
Tél. 01 49 35 00 95

◆ **Kaloumba**
L'association fabrique des jeux du monde et organise des animations pour les enfants et les adultes.
Contact : Vincent HOUIS,
16, rue du Père Lucien-Aubry 94120 Fontenay-sous-Bois
Tél. 06 10 03 29 89

Email : kaloumba@hotmail.com
Site Internet : <http://kaloumba.com>

◆ **Karaïb Plus**
Promouvoir la culture antillaise à travers différentes manifestations. Danse, journée culturelle, journée sportive, débats à thèmes, voyage, carnaval, arbres de Noël.
Contact : Eddy CYRILLA,
4, rue Maryse-Bastie à Rosny
Tél. 06 64 53 99 14
Email : eddycyrilla@yahoo.fr
Site Internet : karaiplus@hotmail.fr

◆ **L'Argile Créatif**
Cours de poterie pour jeunes et adultes (modelage, colombins, plaques, tour) en vue de créer des objets utilitaires ou artistiques.
Contact : Anne FORLANI,
73, rue Philippe-Lebon à Rosny
Tél. 01 48 55 37 17

◆ **La Charge du 93^{ème} (LC93)**
Jeux d'histoire et de société avec des figurines, soldats de plomb...
Contact : Francis ADAN,
21, rue Henri-Matisse 91130 Ris-Orangis
Tél. : 01 69 43 93 29
Email : realfrancis91@hotmail.com

◆ **Le Cercle Magique Rosnéen**
Promouvoir les activités artistiques et scéniques (magie, jonglerie, musique) en animant des ateliers d'initiation et de perfectionnement, organisation de spectacles...

Contact : Patrick ARCELUZ,
15, rue de Vorpillière
77750 Saint-Cyr-sur-Morin
Tél. 06 33 11 79 67
Email : patrick.arceluz@orange.fr
Site Internet :
<http://cerclomagique.free.fr>

◆ **Les Cercles d'Arts**
Ateliers de peinture, dessin, aquarelles et peinture sur soie pour tous niveaux, situés 8, place Carnot. Favoriser la création et la pratique des arts plastiques, organiser des expositions d'art.
Contact : Dragojla VUKADINOVIC,
3, rue Maryse-Bastie à Rosny
Tél. 06 13 37 25 02
Email : veronika.vukadinovic@gmail.com

◆ **Les Drôles de mecs Production**
Production, diffusion, promotion de projets artistiques et culturels sous toutes ses formes (spectacles vivants, œuvres audiovisuelles, cinématographiques ou musicales...)
Contact : 95, rue d'Estienne d'Orves à Rosny

◆ **Liberté-Philo**
Organiser des rencontres philosophiques, favoriser la pratique de la philosophie et animation de café-philo. Promouvoir la création de sorties et activités culturelles philosophiques.
Contact : Eric ROUX,
4, rue Maryse-Bastie à Rosny
Tél. 06 15 78 94 25
Email : socrate93@yahoo.fr



Vie associative

Vie associative

► **Maiwa Vision**

Récitals, événementiels, soirées, déjeuners ou dîners d'affaire, mariages, messes... diversité du répertoire de la chanteuse Louise Laury Makomell : du lyrique à la variété, gospel, blues...
Contact : Louise MAKOME,
56, rue Richard-Gardebled à Rosny
Tél. 01 45 28 12 69
ou 06 80 21 35 85
Email : maiwa.vision@yahoo.fr

► **Multiples Flash**

Initiation à la danse de hip-hop et newstyle à partir de 6 ans.
Contact : Babacar SAAR,
Centre socioculturel des Mar naudes
rue Jacques-Offenbach à Rosny
Tél. 06 59 17 17 70

► **New Country Western Dance**

Cours de danse country, danse en ligne et en couple à partir de 13 ans.
Contact : Laurence NURISSO,
Centre socioculturel de La Boissière
à Rosny
Tél. 06 83 32 04 36
Email : ncwd@free.fr

► **Notre Regard**

Offrir aux adhérents la possibilité de s'initier à des activités de création et d'expression en relation avec le monde de la vidéo. Proposer des services en relation avec la vidéo.
Contact :
M. et Mme GASSET,
1, allée des Myosotis à Rosny

► **Otantika**

Danses et musiques traditionnelles antillaises.
Contact : Yola BANGOU,
Centre socioculturel des Mar naudes,
rue Jacques-Offenbach à Rosny
Tél. 06 10 71 22 56
Email : otantika@gmail.com
Site Internet : <http://otantika.free.fr>

► **Pandocréon**

Promotion et diffusion de l'imaginaire artistique et ludique.
Contact : Amaury BOUCHARD,
19, rue Pierre-Brossolette à Rosny.
Tél. 06 19 41 15 24
Email : contact@pandocreon.com
Site Internet : www.pandocreon.fr

► **Petit Institut Musical et Artistique (PIMAC)**

Enseignement musical à partir de 5 ans du débutant au confirmé. Piano, guitare (électrique, folk, classique), basse, chant (variété, jazz, classique). Groupe vocal constitué.
Contact : Philippe SULPICE,
Centre socioculturel des Mar naudes,
rue Jacques-Offenbach à Rosny
Tél. 01 48 55 06 36
Email : association.pimac@akeonet.com
Site Internet : <http://pimacassociation.free.fr>

► **Rosny Dancing Blues**

Entraînement à la danse de salon et au rock n'roll tous les mardis en période scolaire de 19h à 21h au Centre

socioculturel de La Boissière.

Contact : Gonzalo DA SILVA,
Centre socioculturel de La Boissière,
317, boulevard de la Boissière à Rosny
Tél. 06 85 44 45 98
Email : elodie.charvet@gmail.com
Site Internet : <http://membres.lycos.fr/rosnydancingblues>

► **Rosny Rail**

Gérer un centre de découverte ferroviaire racontant l'histoire du train et ses perspectives d'avenir
Contact : Alain LONGUEPEE,
1, place des Martyrs de la Résistance,
à Rosny
Tél. 01 43 00 58 05
Email : president@rosny-rail.fr
Site Internet : www.rosny-rail.fr

► **Rosny Indoor Club**

Activité aéromodélisme en salle (avion-hélico)
Contact : Juan LOMAS
33, rue Hussenet à Rosny
Tél. 06 09 43 82 28
Email : juanlomas93@aol.com
Site Internet : web.ffam.asso.fr/index.htm

► **Rosny sous-Voix (RSV)**

Animations sur la ville
Contact : Serge DENNEULIN,
7, allée des Tilleuls à Rosny
Tél. 01 48 55 54 00

► **Ruz Production**

Promotion d'artistes, production d'enregistrements phonographiques, édition musicale et organisation de spectacles.
Contact : 63, rue d'Estienne d'Orves à Rosny

► **Saltimbanques Côté Cour**

Activités théâtrales, cours de technique artistique pour adultes et préparation de spectacles.
Contact : Délia ESCUER,
87, rue du Général Leclerc à Rosny
Tél. 06 14 58 83 87
01 48 94 52 54
Email : ctcour@yahoo.fr
Site internet : www.ctcour.org

► **Section Loisirs**

Permettre aux adhérents de se rendre à des spectacles de théâtre, de concerts, à des visites guidées, à des expositions, à des spectacles lyriques et de variétés et cela par autocar spécial au départ de Rosny. (8 points d'arrêt sont desservis dans la ville)
Contact : Jean ROUAUD,
8, rue Bétrémieux à Rosny
Tél. 01 43 00 54 69
Email : sectionloisirs.rosny@orange.fr

► **Scrap, papier, ciseaux**

Elle a pour objet de faire découvrir, partager, promouvoir et mettre en valeur le scrapbooking, par le biais d'ateliers créatifs, d'initiation et de perfectionnement, ouvert à tous, plusieurs fois par mois.
Contact : Catherine CARIMALO
20, rue Pierre et Marie-Curie à Rosny

► **Société d'Histoire de Rosny-sous-Bois**

Retrouver les traces du patrimoine de notre ville et les témoignages de son passé pour mieux en connaître l'histoire et ainsi préparer l'avenir.
Contact : Pierre DIJOL,

27, avenue Jean-Jaurès à Rosny
Tél. 01 48 55 30 71 - 06 61 83 84 77
Email : musee.histoire.rosny@free.fr
Site Internet : musee.histoire.rosny@free.fr

► **Société Histoire d'Etudes Prospectives**

Promouvoir la mise en perspective de l'histoire pour une meilleure compréhension du présent et de l'avenir et de permettre aux historiens d'avoir un cadre de rencontres et d'échanges.
Contact : Marc ROZIC,
13, rue du Chevalier-de-la-Barre à Rosny
Email : hervé@modernalis.com
Site Internet : www.modernalis.free.fr

► **Université Populaire**

Activités culturelles diverses (informatique, danses de salon, yoga, théâtre, chant...)
Contact : Elisabeth DECOGNIER,
26, rue Edouard-Beaulieu à Rosny
Permanence de 15h à 19h
Tél. 01 45 28 65 08
Email : up.rosny@club-internet.fr

► **Vire Volte**

Spectacles vivants
Contact : Hélène HOFFMANN,
2, rue de Broglie à Rosny
Tél. 06 24 98 11 97
Email : hélène.hoffmann@gmail.com
Site internet : www.compagnierievirevolte.com

► **Vivaldi a Dit**

Cours de violon, piano, alto, flûte... tous publics.
Contact : Tonia HUMBERT, BP 29
93360 Neuilly-Plaisance
Tél. : 01 43 09 82 13
Email : vivaldi-a-dit.np@orange.fr
Site Internet : vivaldi-np.com



Vie associative



Vie associative

DEMOCRATIE LOCALE – POLITIQUE

► Démocratie communale et Laïcité

Défense de la démocratie sur la ville en occultant les origines sociales, ethniques et les croyances, et notamment l'égalité devant le droit à la santé, à l'instruction et au logement.

Contact : Catherine MATONNIER,
133 rue des Chardons Bat. C4 à Rosny
Tél. 01 45 28 73 78
06 64 95 85 14
Email : c.matonnier@yahoo.fr

► Entretiens du 93 (Divers droite)

Organisation de réunions sur tous les thèmes intéressant un large public.

Contact : Christian POIRET,
20, rue Claude-Pernès à Rosny
Tél. : 06 64 13 49 21
Email :

c.poiret@mairie-rosny-sous-bois.fr

► Rosny pour tous, dialogue et perspectives (RPT)

Rassembler toutes les personnes qui s'intéressent à notre ville et qui souhaitent apporter leur contribution à la réflexion sur son développement et sur sa gestion actuelle.

Contact : Philippe VACHIERI,
4, rue de Verdun à Rosny
Email : rpt@orange.fr

► Union Rosnéenne d'Action Municipale (URAM - majorité municipale)

Etudes et analyses de toutes questions touchant à la vie communale. Publication du journal "Rosny Echos".

Permanence tous les dimanches de 11h à 13h.
Contact : Christian POIRET,
20, rue Claude-Pernès à Rosny
Tél. 06 64 13 49 21
01 48 54 45 79

DROITS – PREVENTION

► AAEF Médiation

Permanence de médiation familiale enfants/parents. Soutien à la parentalité, relations entre les générations, difficultés conjugales...

Contact : Françoise VIEVILLE-TERRIOUX,
317, boulevard de la Boissière à Rosny
Tél. 06 31 09 33 21
Permanence le jeudi au centre socio-culturel de La Boissière et le vendredi à la Maison du droit et de la citoyenneté.
Site internet : aadef-mediation.com
Email : aadef-mediation@wanadoo.fr

► Action, Droit, Civisme, Loisirs et Culture (ADCLC)

Contact : Léa MOUHOUBI,
Centre Socioculturel des Maraudes,
rue Jacques Offenbach à Rosny
Tél. 06 12 94 45 95
01 73 55 16 16
Email : adclcrosny@yahoo.fr

► Agence Départementale Information Logement 93 (ADIL93)

Renseigner gratuitement tout particulier ou professionnel, sur les questions sur l'habitat (juridique, financier et fiscal) Information personnalisée neutre pour tous.
Contact : Séverine MARSALÉIX,

6/8, rue Gaston Lauriau
93100 Montreuil
Tél. 0820 16 93 93
Email : adil93@wanadoo.fr
Site Internet : www.adil93.org

► Association des Juristes Berbères de France (AJBF)

Contact : Leïlla KERCHOUCHE
7, impasse Onfroy - 75013 Paris
Tél. 01 15 88 09 09
Email : apce93@couple-enfant.org

► Association pour le Couple et l'Enfant en Seine-St-Denis (APCE 93)

Consultations conjugales et familiales, accueils conflits familiaux, soutien à la parentalité.
Contact : Pascal SISKIND,
5 rue Anatole France
93120 La Courneuve
Tél. 01 48 35 41 41
Email : apce93@couple-enfant.org
Site Internet : www.couple-enfant-93.org

► Conseil Départemental de l'Accès au Droit de la Seine St Denis (CDAD 93)

Le CDAD est chargé de gérer et de coordonner toutes les actions menées dans le domaine de l'accès au droit dans le département. Il développe également ses propres actions.
Contact : Christine RENAUD,
173, av. Paul-Vaillant-Couturier,
Tribunal de Grande Instance
93000 Bobigny
Tél. 01 48 95 61 16
Site internet : cdad93.com

► Fédération Nationale des Accidentés du Travail et Handicapés (FNATH)

Améliorer et défendre les victimes d'accidents du travail, maladies professionnelles ainsi que tous les handicapés (accidentés, assurés sociaux, malades invalides et leurs ayants droits).
Contact : Bernard MACREZ,
30, rue Victor-Hugo
à Rosny
Tél. 01 48 55 34 97
Email : macrez.bernard@wanadoo.fr
Site internet : fnath.org

► Inter-association Départementale pour l'Education et l'Enfance 93 (IDEE 93)

Mise en réseau des associations concourant à la protection de l'enfance, promotion du fait associatif dans le champ social et éducatif, conduite d'études et de recherches...
Contact : Jean François GANCEL,
Immeuble Jean Monnet,
5, rue de Rome à Rosny
Tél. 01 48 54 17 20
Email : idee93@orange.fr

► Ligue des droits de l'Homme

La LDH, association citoyenne, agit en toute indépendance pour la défense des libertés et l'accès de tous aux droits politiques, économiques et sociaux.
Contact : Jean-Michel DELARBRE,
1, square de Dc Roux à Rosny
Tél. 06 89 30 86 15
Email : bondy-noisy-rosny@ldh-france.org
Site internet : www.ldh-france.org

► Ligue Internationale contre le Racisme et l'Antisémitisme (LICRA)

Promouvoir l'égalité et la fraternité entre les hommes et les femmes. Défendre par action préventive, éducative et positive le droit de tous. Lutte contre toute forme de discrimination.
Contact : Jeannette JAFFIER,
2, allée Condorcet à Rosny
Tél. 01 48 94 63 52

► Prévention Routière 93

Lutter contre l'insécurité routière, proposer des actions de sensibilisation pour tous.
Contact : Jean-Claude GERARD,
90, avenue Jean-Jaurès
93120 La Courneuve
Tél. 01 48 36 10 89
Email : preventionroutiere@wanadoo.fr

► SOS Victimes 93

Information juridique et soutien psychologique. Permanence le lundi de 13h30 à 17h30 sur RDV
Contact : Jérôme JANNIC,
5, rue Carnot 93000 Bobigny
Tél. 01 41 60 19 60
Email : sosvictimes93@wanadoo.fr
Site internet : sosvictimes93.org

► Union Départementale des Associations Familiales (UDAF 93)

Assurer au point de vue matériel et moral la défense des intérêts généraux de toutes les familles.
Contact : Nacéra AMROUCHE,
101, rue Philibert-Hoffmann
à Rosny

Tél. 01 41 50 55 80
Email : namrouche@udaf93.unaf.fr

► Union Fédérale des Consommateurs « UFC – Que choisir 93 Sud »

S'informer et se défendre face aux abus de la consommation.
Contact : Daniel GAMBIER,
Maison des associations,
35, avenue de la Résistance
93100 Montreuil
Tél. 01 48 70 60 13
Fax : 01 48 70 62 50
Site Internet : www.quechoisir.org
Email : 93sud@ufc-quechoisir.org

EMPLOI - ENTREPRISES

► Amicale des Médailleurs et Décorés du Travail de la Seine-Saint-Denis (AMDT 93)

Etablissement des demandes de médailles, veille aux avantages, conservation de la valeur et du prestige national de la médaille du travail, participation aux cérémonies...
Contact : Gilbert LARROQUE,
1, rue Mercière BP n°- 5
93250 Villemomble
Tél. 01 49 35 12 59
Permanence tous les mardis de 14h30 à 17h sauf pendant les congés scolaires, prendre rendez-vous au préalable.



Vie associative

Vie associative

Association Nationale pour la Formation Professionnelle des Adultes (AFPA)

Formation professionnelle et insertion. Qualifications et pré-qualifications + validation VAE. Assistance de vie (personnes âgées et enfants), restauration, électricité, climatisation-froid...
 Contact : Patricia LEGRAND,
 1, rue de la Citoyenneté
 93245 Stains cedex
 Tél. 01 49 40 63 84
 Email : patricia.legrand@afpa.fr

Association pour le Développement des Entreprises de l'Est Parisien

Cette association contribue à l'amélioration de la compétitivité des entreprises de l'Est Parisien.
 Contact : Marcel QUEYRAT,
 67, boulevard Alsace-Lorraine à Rosny
 Tél. 01 49 35 82 00

Boutiques de gestion Ile-de-France - Antenne de Seine-Saint-Denis et le GEAI

La promotion de l'esprit d'initiative et d'entreprendre en Ile-de-France, l'appui à la création, à la reprise et au développement d'activités, qu'elles soient économiques, sociales ou culturelles, en particulier les projets cherchant à favoriser l'autonomie et la responsabilité des personnes.
 Contact : Hélène COCHET,
 113-115 rue Danielle Casanova
 Espace Bel Air 93200 Saint-Denis
 Tél. : 01 42 43 30 00
 01 42 43 30 10

Email :
 bgparif@boutiques-de-gestion.com
 Site Internet :
 www.boutiques-de-gestion.com

Cédants et Repreneurs d'Affaires (CRA)

Estimation de la valeur d'une entreprise, confidentialité de vente, aide à trouver un repreneur, issue des fonds récoltés lors d'une vente...
 Contact : Jean-René VEYRE,
 67, boulevard Alsace-Lorraine à Rosny
 Tél. 06 82 33 63 47
 Email : cra.idfest@cra-asso.org
 Site Internet : www.cra-asso.org

Créer-Entreprendre

Promouvoir l'émergence et le développement d'entreprises performantes au plan économique et social par la promotion des échanges d'expériences.
 Contact : Marc BONIFACE,
 20, rue Claude-Pernès à Rosny
 Tél. 06 62 45 63 30
 Email : marc.boniface@worldline.fr

D.A.M.E.S Le bâtiment O féminin

Promouvoir et insérer les femmes dans les métiers du second œuvre du bâtiment. Structure, tremplin pour les femmes sortantes de formation. ACI pour initier et insérer des femmes en difficulté d'insertion professionnelle. Décoration, ateliers, meubles peints, évènementiels, services.

Contact : Leila OUADAH,
 107 bis, rue Claude-Pernès à Rosny
 Tél. 06 26 80 28 35
 Email : leila-ouadah@hotmail.fr

Groupe des entreprises commerciales et industrielles de Rosny-sous-bois (GECIR)

Grouper les industriels et négociants de la commune de Rosny-sous-Bois, en vue d'assurer la défense des intérêts de ses adhérents et de les représenter auprès des pouvoirs publics, des administrations et de tous organismes..
 Contact : Françoise FRAPPIER,
 67, Bd Alsace-Lorraine à Rosny
 Tél. 01 49 35 82 00

Institut de Formation Européen de l'Hygiène (IFEH)

Formations qualifiantes dans les métiers de la propreté et du nettoyage.
 Contact : Jean-Pierre FURLAN,
 Tour de Rosny2,
 avenue du Général de Gaulle à Rosny
 Tél. 01 48 11 10 50
 Email : ifeh@wanadoo.fr

MEDEF de l'Est Parisien

Relais local du MEDEF regroupant des entreprises de l'Est Parisien de toutes tailles et de toutes professions, contribue à l'amélioration de la compétitivité des entreprises.
 Contact : Virginie JOLLY,
 67, boulevard Alsace-Lorraine à Rosny
 Tél. 01 49 35 82 00
 Fax : 01 49 35 82 20
 Email : medef-estpar@medef-estpar.org
 Site internet : medef-estpar.org

Ressources – Jean-Pierre Saulnier Conseil

Développement de patrimoine. Réduction d'impôts, constitution de capital, de retraite et de rente. Placements financiers européens à haut rendement.
 Contact : Jean-Pierre SAULNIER,
 2, rue des Polyanthas à Rosny
 Tél. 01 48 55 16 06
 Email :
 jpsaulnier@club-investisseurs.com
 Site internet : club-investisseurs.com

Rosny Entreprise's Club

Réunir des personnes proches des entreprises ou du commerce ainsi que leurs amis. Réunion mensuelle tous les derniers mercredis du mois.
 Contact : Christian POIRET,
 20, rue Claude-Pernès à Rosny
 Tél. 06 64 13 49 21

Seine-Saint-Denis Avenir (l'agence de développement économique)

Promouvoir le développement de la Seine-Saint-Denis, prospecter et accompagner les entreprises à l'implantation en Seine-Saint-Denis.
 Contact : Francis DUBRAC,
 15-17, promenade Jean-Rostand
 93022 Bobigny
 Tél. 01 49 98 10 00
 Fax : 01 49 98 03 35
 Site internet :
 www.seinesaintdenisavenir.fr

ENFANCE – ENSEIGNEMENT

Association départementale PEP 93
 Contact : Inspection Académique

Bureau 103 93008 Bobigny cedex
 Tél. : 01 41 60 51 73
 Email : lespep93@pupilles.org

Association Les Elfes

Les Elfes (espace ludique pour les familles) organisent des conférences pour adultes pour "savoir pour mieux agir" et proposent des ateliers enfants pour "agir pour mieux savoir". Les ateliers enfants concernent les enfants précoces à partir de 4 ans.
 Contact : Mme MIR,
 5, square des Lilas à Rosny
 Tél. 06 63 51 84 29
 Email : elfesvincennes@hotmail.fr
 Site internet :
 leselfesdevincennes.hautetfort.com

Bonne journée les petits (BJP)

Aide et assistance des parents et des assistantes maternelles. Rencontres, service fiches de paye, accueil des enfants au Centre socioculturel du Pré-Gentil en semaine de 9h à 11h (sauf le mercredi).
 Contact : Eric HOPEN,
 76, rue Claude-Pernès à Rosny
 Tél. 06 61 89 01 94
 06 64 17 40 22

Club Ateliers et Loisirs

Activités extra-scolaires pour les enfants de 5 à 12 ans : judo, théâtre, danse, théâtre, éveils, baby judo...
 Contact : Cécile BENALLAL,
 11, rue Daguerre à Rosny
 Tél. 06 15 14 63 87
 Email : cal93110@free.fr

Entraide Scolaire Amicale (ESA)

Accompagner dans leur travail scolaire, des enfants que leurs parents ne peuvent ni aider ni faire aider faute de connaissances et/ou de moyens financiers. Suivi individuel et à domicile. Association agréée par l'Académie de Créteil.
 Contact : Lucienne RUGGERI,
 13, rue du 4^e Zouaves à Rosny
 Tél. 01 48 55 15 95
 Email : ruggeri.lucienne@free.fr
 Site internet :
 www.entraidescolaireamicale.org

Espace Culture et Enfance

Accueil périscolaire, soutien à la scolarité, cours d'anglais et d'informatique, mercredis et vacances loisirs et activités culturelles pour les enfants du quartier Bois-Perrier/Marnaude...
 Contact : Tony TRIDLER,
 Place Félix-Eboué à Rosny
 Tél. 01 48 94 89 72
 Email : ecfance@orange.fr

Foyer Socio-Educatif du Collège Saint-Exupéry (FSE)

Développer la vie socioculturelle pour des collégiens.
 Contact : Mathieu WEIMAN,
 173, rue Victor-Hugo à Rosny
 Tél. 01 48 94 52 62
 Email : cpoyet@ac-creteil.fr

Foyer Socio-Educatif du Collège Albert Camus

Promouvoir le sens des responsabilités et de la vie civique, participer aux



Vie associative

Vie associative

actions collectives de solidarité, développer la vie sociale dans l'éta blissement.

Contact : Gwenaëlle MUREZ,
22, rue Jean-Allemane à Rosny
Tél. 01 48 54 87 60
Email : gmurez@ac-creteil.fr

► Foyer Socio-Educatif du Lycée Charles de Gaulle

Contact : Emilie Haller,
102, rue Lavoisier à Rosny
Tél. 01 48 94 30 62

► Guilde Rosnéenne des Amis du Collège Exupériste (GRACE)

Organiser pour les professeurs du collège Saint-Exupéry des repas festifs, des soirées...
Contact : Maud LAPOUSSIERE,
173, rue Victor-Hugo à Rosny
Tél. 01 48 94 52 62

► Ludothèque « Jeux Créativité Partage »

Promotion du jeu comme expression culturelle et médiation éducative de toute activité, conception de projets qui s'inscrivent dans une démarche d'éducation populaire, animations...
Contact : Annalisa MOSSANG,
317, boulevard de la Boissière à Rosny
Tél. 01 48 55 50 52
Email : ludotheque-jcp-rosny@wanadoo.fr

► Montessori pour tous

Faire découvrir la philosophie et la pédagogie du Docteur Maria Montessori

au profit des enfants dans l'environnement familial et social (crèche, garderies, écoles...).

Contact : Béranger Sol,
52, avenue du Président Kennedy B3 à Rosny
Tél. 01 49 35 95 63
Email : solberanger@orange.fr

► Rosny Sud Animation

Accompagnement à la scolarité pour les enfants du quartier du Pré-Gentil et de Casanova : primaires (CP à CM2), collègiens et lycéens.
Contact : Annie BONNAILLIE,
16, square du Docteur Roux à Rosny
Tél. : 06 87 26 05 48
Email : rosnysudanimationeducative@laposte.net
Site Internet : www.rsae.org

ENVIRONNEMENT

► Association pour la Maintien d'une Agriculture Paysanne "On s'prend pas l'chou" (AMAP de Rosny)

L'AMAP regroupe des familles autour d'un producteur paysan bio : les familles achètent de la production de ce paysan en s'abonnant à un panier de légumes et fruits bio hebdomadaire...
Permanence : le jeudi de 20h30 - 21h45 salle Barjac à Rosny
Contact : Anne DÓBRZYNSKI,
73 ter, impasse Claude-Pernès à Rosny.
Tél. 06 03 93 20 60
Email : contact@amaprosny.org
Site internet : www.amaprosny.org

► Association Pour le Tourisme Ouvert (APTO)

Promotion et valorisation d'un tourisme adapté sur le territoire français et de l'Union Européenne ; adapté aux personnes handicapées, à mobilité réduite et âgées. Cette promotion se traduit par la mise en place de tous moyens de communication et d'information nécessaires à la valorisation de ce tourisme spécifique (notamment l'élaboration d'un site internet, réalisation de brochures et ouvrages, organisation de salons professionnels et grand public, organisation de formation, constitution de comités locaux, départementaux, régionaux.
Contact : Michel DESMUTINS,
32, rue de la Justice
77000 Vaux le Pénil
Tél. : 01 60 63 01 42
06 12 27 85 73
Email : apto-asso@orange.fr

► Expo plus

Proposer des expositions sur le thème du développement durable afin de sensibiliser les écoles, les collèges, les lycées, les collectivités locales et tout public intéressé à la thématique.
Contact : Jean-Pierre GICQUEL,
9, rue Jean Moulin à Rosny
Tél. 06 08 33 38 37
06 19 34 63 89
Email : expoplus.contact@orange.fr
Site Internet : www.vedura.fr (rubrique Exposition)

► Rosny Potagers

Négocier la création de jardins familiaux respectueux de l'environnement, à Rosny-sous-Bois, au pied des immeuble ou sur tout espace aménageable, avec tous les interlocuteurs concernés (mairie, bailleurs, offices HLM,) distribuer les parcelles et gérer les parties communes sur chaque emplacement, organiser des événements festifs et conviviaux entre les adhérents et non adhérents, organiser des échanges de graines et de conseils ainsi que des formations aux méthodes de culture bio, respectueuses de l'environnement.
Contact : Michel DOUIN,
Centre socioculturel des Marnaudes, rue Jacques-Offenbach à Rosny
Tél. 06 10 92 76 25
Email : rosnypotagers@yahoo.fr

► Société Protectrice des Animaux (SPA)

Ouverture du lundi au vendredi de 10h30 à 17h, le samedi de 10h à 18h et le dimanche de 10h30 à 12h30.
Contact : SPA,
30, avenue du Général-de-Gaulle
92230 Gennevilliers
Pour les adoptions
Tél. 01 47 98 57 40
Pour la fourrière
Tél. 01 47 98 43 72

HANDICAP

► Association pour Adulte et Jeunes Handicapés de Rosny-sous-Bois (APAJHR)
Assurer aux personnes en situation de handicap l'aide matérielle et morale qui leur est due. Créer, gérer les établissements et services pour personnes

handicapées. Entraide et solidarité.
Contact : Pascal SILLOU,
9 bis, rue du Beau Site
93250 Villemomble.
Tél. : 0149 35 37 00,
POSTE 39 50
Email : sillou-maitriais@wanadoo.fr

► Association des Paralysés de France (APF)

Soutien et défense aux personnes atteintes de déficience motrice avec ou sans troubles associés. L'amélioration de leur situation sociale, matérielle et de leur état de santé.
Contact : Sophie GRIVET,
1, rue du Pré-Saint-Gervais
93691 Pantin
Tél. 01 48 10 25 33
Email : dd.93@apf.asso.fr
Site Internet : www.apf.asso.fr

► Association de Promotion Travail et Handicap (APTH)

Permettre à des personnes en situation de handicap d'accéder à l'emploi, à une qualification professionnelle. Accompagnement renforcé des personnes en grande difficulté vers un retour à l'emploi.
Contact : Marie Anne MARTIN,
153, rue Jean-Lolive
93500 Pantin.
Tél. 01 48 43 83 27
Email : apthr@apthe.asso.fr

► Collectif des Démocrates Handicapés
Association de défense des intérêts des personnes handicapées et de leurs familles, occupation de la « scène politique » pour que les lois, décrets soient

effectivement votés.

Contact : Robert BENICHOU
Tél. 06 60 20 18 47
Email : cdh-robertbenichou@laposte.net
Site Internet : cdh-politique.org

► Groupement des Intellectuels Aveugles ou Amblyopes (GIAA)

Services aux déficients visuels. Enregistrement sur CD DAISY et transcription en braille et/ou en sonore de tout type d'ouvrages à la demande. Kiosque sonore, aide personnalisée etc...
Contact : Séverine BONIFACE,
5, avenue Daniel-Lesueur
75007 Paris.
Tél. 01 47 34 30 00
Email : giaa@giaa.org
Site Internet : www.giaa.org

► Groupement Insertion des Personnes Handicapées Physiques (GIHP)

Transport et accompagnement de personnes handicapées physiques.
Contact : Jean-Pierre LEROUX,
32, rue de Paradis
75010 Paris
Tél. 01 45 23 83 50

► La Maison de la Colline (ALCSAR)

Mettre en œuvre toutes activités qui peuvent favoriser l'épanouissement physique, moral et intellectuel des personnes en situation de handicap ou en difficulté d'adaptation.
Contact : Estella MESA,
6, allée des Tilleuls à Rosny.
Tél. 01 48 94 60 89



Vie associative

Vie associative

▶ Trott'Autrement

Cette association a pour but de favoriser l'intégration d'enfants, adolescent et adultes handicapés dans le milieu équestre en proposant deux activités propices à leur épanouissement : thérapie ou loisirs.

Contact : Pierre RICHARD,
26, grande allée la Faisanderie
77185 Lognes.
Tél. 06 79 29 29 97 93
Email : trottautrement@free.fr
Site internet : trottautrement.org

▶ Voir Ensemble

Informations sur l'handicap visuel, l'association œuvre pour l'insertion sociale des personnes aveugles et malvoyantes. Sorties culturelles et amicales.
Contact : Jean THERY,
4, rue Diderot
93000 Bobigny.
Tél. 01 48 37 37 94

INFORMATIQUE

▶ Ordina Plus

Apprentissage, navigation sur internet, formation aux logiciels classiques, échange de connaissances en informatique entre utilisateurs aussi bien débutants que chevronnés.
Contact : Jacques LAURENT,
Centre socioculturel des Marnaudes –
rue Jacques-Offenbach
à Rosny
Tél. 01 49 35 74 56
06 10 75 77 13
Email : ordinaplus@free.fr
Site Internet : www.ordinaplus.free.fr

▶ Loompy

Lutter contre la fracture numérique, en œuvrant pour le développement du secteur numérique.

Contact : Chin Tching TANG,
178, boulevard Gabriel-Péri à Rosny
Email : contact@loompy.org
Site Internet : www.loompy.org

INTERNATIONAL

▶ Amitié Développement Bénin (ADB)

Echanges d'amitié, culture, social, économie. Coopération décentralisée entre la France et le Bénin.

Contact : Romain DA COSTA,
9 bis, allée des Acacias à Rosny
Tél. 01 45 28 54 47
Email : courrier@adm-cotonou.com

▶ Association Culturelle et d'Entraide des Comoriens de Rosny-sous-Bois

Réaliser des projets relatifs au développement culturel et social des Comoriens de Rosny. Développement d'entraide en matière de structures éducatives pour nos enfants.
Contact : M'ladja MIMADI,
2, allée de Colmar à Rosny
Tél. 01 48 54 73 10
ou 06 03 86 59 22

▶ Association de développement de la commune rurale de diagounte camara en France

Regrouper les associations villageoises et inter-villageoises de la commune rurale DC France, réunir des compétences et le savoir-faire nécessaire en vue de créer une dynamique de développement dans les domaines inscrits aux pro-

grammes existants et à venir des associations membres, améliorer les conditions de vie des populations. Ses actions portent entre autres sur l'éducation, la santé.

Contact : M. COULIBALY,
1, rue Jean Allemane, Foyer AFTM
à Rosny.

▶ Association de ressortissants de Bendougou Massassi et environnants en France

Contact : M. COULIBALY,
1, rue Jean Allemane, Foyer AFTM
à Rosny.

▶ Association des ressortissants de M'bout et ses environs en France et en Europe

Renforcer les liens de fraternité entre tous les M'boutois de France et d'Europe; organiser des activités sportives, culturelles ou humanitaires afin de participer au rayonnement de tout lieu où se trouve les M'boutois; créer un fonds de solidarité pour aider à tous M'boutois qui serait en difficulté; venir en aide aux populations M'boutois par des opérations d'assistance ou de développement.

Contact : Aliou YALI
162, rue du Général Leclerc à Rosny

▶ Association Dôme "Ensemble"

Regroupement de personnes d'origine malienne qui accompagne les habitants de divers villages du Mali dans la mise en place de moyens techniques afin d'améliorer leur lieu de vie.

Contact : Aminata GAKOU,
9, résidence du bois d'Avron
à Rosny
Tél. 01 70 07 56 82
ou 06 50 45 80 90
Email : ami.gakou@hotmail.fr

▶ Association Emeraude Solidarite

Promotion de la solidarité et d'entraide entre les membres, parrainage dans le domaine éducatif, social et sanitaire en direction des villages du Cameroun; promouvoir l'épanouissement de la femme camerounaise dans les villages; promouvoir l'intégration de la femme camerounaise dans son milieu d'accueil en France; montrer la contribution des femmes africaines à la promotion et au respect des droits des femmes.

Contact : Jeannette TANTCHEU,
9 ter, rue de la Féronne Basse
à Rosny
Tél. 06 09 55 35 89
Email : majouko@gmail.com

▶ Association Espace Solidarité de Bandamadji-Kouboini en France

Soutien à l'alphabétisation et aide envers les enfants des Comores par le biais du soutien scolaire, de la réfection des écoles et de l'envoi de fournitures scolaires.

Contact : Maoulida MZE MHAY,
4, allée des Ecoles à Rosny.
Tél. 01 48 94 06 68
06 64 38 12 29
Email : maoulidamzemha@yahoo.fr

▶ Association Franco-Haïtiens et Amis d'Haïti

Œuvrer à la meilleure intégration des

Franco-Haïtiens et Amis d'Haïti dans la société française par le biais de la culture et de l'investissement personnel de chacun.

Contact : Jean Claude VALDEMAR,
3, allée François-Brossais à Rosny
Tél. 01 43 02 11 29
06 19 36 12 33
Email : jcvaldemar@aol.com

▶ Association pour le Développement de Diabal

Amélioration du cadre de vie en rapport avec les besoins de la population du village de Diabal, approvisionnement en eau de consommation humaine et animal, éducation des enfants, santé, création d'une coopérative agricole et maraîchère en vue d'introduire des légumes et fruits dans l'alimentation afin de prévenir certaines carences nutritionnelles

Contact : M. Mboum,
1, rue Jean-Allemane à Rosny
Tél. 06 68 39 86 39
Email : assodiabal@free.fr

▶ Axe Humanitaire des Volontés Européennes et Camerounaises - Ile-de-France - AHVEC-IF

Elle a pour objet de rassembler les moyens financiers et matériels destinés au bureau national de l'AHVEC-France, qui s'est donné pour mission de réaliser un centre d'aide médical et social au Cameroun, et d'en assurer le fonctionnement.

Contact : Gisèle FOUGERE
82, boulevard Gabriel Péri
à Rosny
Tél. 06 09 26 46 64
Email : g.fougere@numericable.com

▶ Les Amis du Jumelage : Allemagne

Favoriser les échanges culturels et linguistiques, organiser des événements autour de l'international, promouvoir l'apprentissage des langues auprès des jeunes et adultes rosnois.
Contact : Michel JOURDAIN
Tél. 01 45 28 62 87

Chine

Favoriser les échanges culturels, artistiques et éducatifs, organiser des événements autour de la culture chinoise, promouvoir l'apprentissage de la langue chinoise auprès des jeunes Rosnois.
Contact : Françoise MALLET
Tél. 01 48 94 15 67
Site Internet : http://rosnyanzhou.org
Email : fran.mallet@noos.fr

▶ Les Fleurs du Lotus

Cette association a pour but de réaliser des actions de solidarité au profit des enfants issus de milieux défavorisés au Laos.

Contact : André Muller,
3, rue Antonin-Artaud à Rosny.
Tél. : 06 28 68 10 83
Email : andremuller7@hotmail.com
Site internet : lesfleursdulotus.com

▶ Main dans la Main

Aide au développement des pays d'Afrique : éducation, santé et culture. Organisation de diverses activités culturelles, sportives, artistiques... avec les jeunes de Rosny.
Contact : Ramata KANOUTE,
3, rue Niepce à Rosny.
Tél. 06 14 96 23 55
06 12 05 20 56



Vie associative

E-mail : association.maindansla-main@gmail.com

► Mobilka

Association gérée par des élèves dynamiques du lycée Charles de Gaulle de Rosny-sous-Bois lancés dans un projet de co-développement pour la Côte d'Ivoire.

Contact : Sylvie Gandon-Schwartz,
13, avenue Faidherbe
93100 Montreuil
Tél. : 06 83 41 15 81
Email : associationmobilka@yahoo.fr

► Via le Monde

Centre de ressources pour les porteurs de projet de coopération et de solidarité internationale du 93. Médiathèque, aide méthodologique aux projets et recherche de financements...

Contact : Jane BERNARD,
Hall Diderot, 2 bis, Pablo Picasso
93000 Bobigny
Tél. : 01 41 60 89 17
Email : vialemonde@cg93.fr
Site internet : vialemonde93.net

JEUNESSE

► Artistiquement Vôtre

Ateliers théâtre pour tout âge, développement de projets humoristiques visant à favoriser la reconnaissance artistique des jeunes. La compagnie *Los Bledos* fait partie de l'association.
Contact : Omar SAAR,

Centre socioculturel des Mar naudes,
rue Jacques-Offenbach
Tél. 06 34 43 13 97
Email : artistiquementv@yahoo.fr
Site internet : los.bledos.free.fr

► Association Urban Soul

Développement artistique et culture de la jeunesse (cours de hip hop, peintures, sculpture...)
Contact : Aida NDIAYE,
Centre socioculturel des Mar naudes,
rue Jacques-Offenbach
Tél. 01 48 12 17 80
Email : urbansoul@hotmail.fr

► Comité Local pour le développement Autonome des Jeunes de la Seine-Saint-Denis (CLLAJ93)

Favoriser l'insertion des jeunes par l'habitat.
Contact : Grégory AVRIL,
33, rue Hussonnet à Rosny
Tél. 06 47 38 44 44
Email : cllaj93@gmail.com

► Origin 'Hall

Organisation d'événements sportifs et culturels. Atelier de danse et de musique.
Contact : Toufik BOUMEDIENNE,
46, rue Lavoisier à Rosny
Tél. 06 59 39 93 93

► Para um sorriso

Créer des échanges culturels entre les jeunes, des projets humanitaires et diverses actions citoyennes.
Contact : Drame ASSA,

Centre socioculturel des Mar naudes,
rue Jacques-Offenbach
à Rosny
Tél. 06 59 29 20 52
Email : parumsorriso@hotmail.fr

POLITIQUE DE LA VILLE - COHESION SOCIALE

► Association des Musulmans de Rosny-sous-Bois (AMR)

L'association a pour objet de promouvoir la vie culturelle, sociale et sportive sous toutes ses formes. Elle entend organiser des manifestations culturelles, ainsi que l'enseignement des langues. Elle entend stimuler les liens d'amitiés, d'échanges et d'entraides entre les différentes communautés. L'association s'engage également sur des actions de prévention et de médiation.
Contact : Salim AMARA,
11-12, résidence du Bois d'Avron
à Rosny.
Tél. : 09 52 15 94 00
Email : amr.93@wanadoo.fr
Site Internet : www.amr-rosny.com

► Association des Jeunes Travailleurs Foyer Allemane de Rosny (AJTFA)

Promouvoir le sport et la culture en investissant des lieux de droit public afin de permettre l'occupation des jeunes pendant leur temps libre, promouvoir l'alphabétisation, l'apprentissage de la langue française et la formation pour faciliter l'insertion de ses membres, construire et maintenir une relation de confiance avec la population et les autorités de Rosny, participer à toutes les



Vie associative

activités qu'elles soient avec les délégués pour améliorer non seulement nos conditions de vie mais aussi donner une image de notre foyer.

Contact : Magha MOHAMEDOU
1, rue Jean Allemane à Rosny
Tél. 06 43 02 48 86

► Association Franco-Berbère de Rosny (AFBR)

Contact : Mme KASRAOUI
1, Rue Georges Bataille à Rosny
Tél. 01 41 58 59 70

► Association Gestion Globale des centres socioculturels de Rosny-sous-Bois (AGG)

L'association a pour vocation de favoriser la participation des habitants au développement de la vie associative et de l'animation globale de leur quartier.
Contact : Alain Ribière,
317, boulevard de la Boissière à Rosny
Tél. 01 48 12 17 80
Email : a.riberie@yahoo.fr

► Association pour le forum des métiers de la République 93

Mise en place, organisation et suivi de forums liés aux métiers de la République et à tous métiers pratiqués en tenue, ainsi que toutes les manifestations contribuant aux liens «armée-nation» et au devoir de mémoire avec la participation de sociétés civiles privées.
Contact : Christian POIRET
20, rue Claude-Pernès à Rosny
Tél. 06 64 13 49 21
Email : c.poiret@mairie-rosny-sous-bois.fr

► Centre d'Echanges Franco-Musulmans (ACEFM)

Cours d'arabe pour enfants et adultes, cours de danse orientale, de cuisine et de sorties culturelles.
Contact : Faïza EL RHAFLOULI,
52, rue Richard Garbled
à Rosny
Tél. 06 61 39 25 19
Email : acefm@yahoo.fr

► Fa Sol

Créer une structure d'insertion par activité économique pour favoriser le retour à l'emploi, par des activités de fabrication de jeux en bois récupéré et d'animation de séances ludiques intergénérationnelles.
Contact : Isabelle HOLLEBECQ,
16, rue Victor Hugo à Rosny
Tél. 06 81 94 46 77
Email : ihollebecq@yahoo.fr

► Le Chemin

Association de médiation culturelle, membre de la Fédération des Femmes Relais du département. Permanences tous les jours de 9h à 18h à son local et au centre, sorties, goûters.
Contact : Georgette KANO,
317, boulevard de la Boissière
à Rosny
Tél. 01 48 55 10 47
06 23 69 58 34
Email : le-cheminfr@wanadoo.fr

► Mission Locale Intercommunale

Insertion sociale et Professionnelle des personnes âgées de 16 à 25 ans

sorties du système scolaire ou universitaire et habitant Rosny-sous-Bois ou Neuilly Plaisance

Contact : Nathalie BOYER,
20, rue Claude-Pernès à Rosny
Tél. 01 56 63 02 00
Email : contact@mlrosny.reseau-idf.org

► Ville et Avenir

Association d'action sociale mettant en œuvre une mission de prévention spécialisée au titre de la prévention de l'enfance confiée par le Président du Conseil Général.

Contact : Mr GANCEL,
5, rue de Rome,
Immeuble Jean Monnet
à Rosny.
Tél. 01 48 54 62 63
ou 01 48 54 17 20
Email : secretariat@villeetavenir.fr
Site internet : www.villeetavenir.fr

SANTE

► AIDES 93

Lutte contre le sida et les hépatites, actions de soutien individuel et collectif.
Contact : Audrey LEROY,
51, rue de Brément
93130 Noisy-le-Sec.
Tél. 01 41 83 81 60
Email : aides93@aidesidf.com
Site internet : www.aides.org



Vie associative

Vie associative

Alzheimer 93

Informier, conseiller et soutenir les aidants familiaux de malades Alzheimer. Informer les professionnels et contribuer à leur formation. Les représenter dans les organismes de santé et pouvoirs publics.

Contact : Catherine OLLIVET,
17, boulevard de l'Ouest
93340 Le Raincy.
Permanence : 4^e mardi du mois de
14h30-17h30 à Villemomble
Tél. 01 43 01 09 66
Email : ollivet@club-internet.fr
Site internet : www.francealzheimer.org

Association au Fil du Temps

Amélioration au quotidien des personnes âgées en hébergement au "long Séjour"

Contact : Martine GUENGANT,
18, avenue de Verdun,
Centre Hospitalier
91294 Arpajon
Tél. 01 64 92 95 01
Email : bbrunel@ch-arpajon.fr

Association Départementale de Défense des Victimes de l'Amiante de la Seine-St-Denis (ADDEVA 93)

Promouvoir l'entraide et la solidarité entre les victimes de l'amiante. Regrouper les victimes de l'amiante et les familles de victimes décédées en vue de les conseiller et de défendre leurs intérêts matériels et moraux.
Contact : Alain BOBBIO,
26, av. Gabriel-Peri
93120 La Courneuve

Tél. 01 48 37 34 64
fax : 01 48 36 01 56
Email : addeva93@wanadoo.fr

Association Française Malades Atteints du Syndrome d'Algodystrophie (AFMASA)

Rompre l'isolement des malades. Etre le lien avec le corps médical, les institutions. Faire reconnaître la maladie classée «rare et or pheline» auprès des pouvoirs publics pour initier un programme de recherche.

Contact : Catherine DOS SANTOS
6, allée César-Franck à Rosny
Tél. 01 70 07 20 47
ou 06 64 82 40 04
Email : cathy.paris@afmasa.com
Site Internet : www.afmasa.fr

Association Océane, soins palliatifs à domicile (Reseau Océane)

Permettre l'accès à des soins palliatifs de qualité aux personnes en fin de vie désirant rester chez elles en bénéficiant d'un soutien médico-psycho-social.
Contact : Marc ZALCBERG,
4, rue Victor-Beausse
93100 Montreuil
Tél. 01 48 59 76 61
Email : contact@reseauoceane.org

Association pour le Don de Sang bénévole de Rosny-sous-Bois

Information, promotion et organisation des collectes de sang, représentations des donneurs de sang.
Contact : Guy LYRAUD,
19, allée de l'Avenir à Rosny

Tél. 01 48 54 06 08
06 70 89 06 36
Email : guy.lyraud@numericable.com
Site internet : www.ffdsb.org

Association Française contre les Myopathies 93

Aider les personnes atteintes d'une maladie neuromusculaire dans tous les domaines : scolarité, travail, démarches administratives...

Contact : Fatima SARAIVA,
Maison des associations
35/37, avenue de la Résistance
93100 Montreuil
Tél. 01 42 87 59 33
Email : delegation93@afm.genethon.fr

Association pour la Prévention et la Médecine du Travail (AMET)

Santé au travail.
Contact : Josette GIELEN,
Centre situé
13, rue Montgolfier à Rosny
Tél. 01 49 35 82 50

Association des Stomisés de Seine-Saint-Denis (ILCO 93)

Informier la population sur le cancer et favoriser la réinsertion physiologique, sociale, familiale ou professionnelle et permettre une diffusion de l'information sur les thérapies.
Contact : Alphonse BACOUT,
6, avenue Georges Cuvier
93 290 Tremblay-en-France
Tél. 01 48 61 51 50
Email : alphonse.bacout@wanadoo.fr
Site internet : www.ilco93.fr

Comité de Seine-Saint-Denis Ligue contre le Cancer

Aide aux malades, information, prévention, dépistage et recherche. Permanence tous les jours de 9h à 10h et de 14h à 16h30.

Contact : Jacqy ROMAIN,
10, avenue John-Fitzgerald-Kennedy
BP 185 93351 Le Bourget
Tél. 01 48 35 17 01
Email : cd93@ligue-cancer.net
Site internet : www.ligue-cancer.net

France Association pour le Don d'organes et de Tissus humains (ADOT 93)

Communication et information du public pour la fonction du don d'organes et de tissus humains.

Contact : Pierre PETITGAS,
7, rue Claude-Debussy
93150 Le Blanc-Mesnil
Tél. 06 60 98 36 62
Email : France-adopt-93@orange.fr
Site internet : www.france-adopt.org

Horizon Cancer

Ecoute, aide et soutien aux personnes touchées par le cancer et leur famille. Permanence : 1^{er} vendredi du mois de 9h-12h au CMS

Contact : Danièle LABEQUERIE,
Centre médico-social
21, rue Claude-Pernès à Rosny
Tél. 01 43 32 79 77
Email : horizon-cancer@wanadoo.fr
Site internet : horizon-cancer.org

La Croix d'Or – Alcool assistance

Aide et accompagnement des personnes en difficulté avec l'alcool ainsi que soutien de leur entourage. Permanence-réunion le vendredi à 20h30.
Contact : Jean Claude REMON,
Centre socioculturel des Maraudes,
rue Jacques-Offenbach à Rosny
Tél. 01 34 45 65 83
06 99 94 19 59

Association Française des Scléroses en Plaques (AFSEP)

Aides sociales, juridiques et médicales auprès des personnes malades atteintes de sclérose en plaques. Délégations départementales, aide à la création d'établissements spécialisés, organisme de formation....

Contact : Michel BLIAUT,
lot 7, rue Benjamin Franklin
31140 Launaguet
Tél. : 05 34 55 77 00
Email : afsep@afsep.fr
Site internet : www.afsep.org

Réseau pour la Prise en charge et la Prévention de l'Obésité Pédiatrique (REPOP)

Aide par un médecin aux enfants et adolescents en obésité, grâce à des consultations régulières mensuelles et à des exercices physiques réguliers.
Contact : Alain ZALUSKI,
2, rue du Maréchal Maunoury à Rosny
Tél. 01 47 34 92 39
Email : contact@repop.fr
Site internet : www.idf.repop.fr

SOCIAL

Assistance Plus

Nous sommes une association mandataire agréée "qualité" par arrêté préfectoral déclarée dont l'objet est "de favoriser le maintien et l'aide à domicile des handicapés, des malades et personnes âgées sous les formes les plus diverses par l'intervention d'auxiliaires de vie".

Contact : Sylvère DENIZOT,
98 bis, rue Gabriel-Peri
94400 Vitry-sur-Seine.
Email : assistanceplus@wanadoo.fr
Site internet : assistanceplus.asso.fr

Aid'omicile

Proposer des services à la personne. Permanence de 8h-12 et 15h-19h
Contact : Destinée ROSLIE MBELANGONDO,
76, rue de l'Etang à l'eau à Rosny
Tél. 01 49 35 17 48
06 15 45 17 48
Email : deslie2@yahoo.fr

Association d'aide à la personne Dépendante (ASSOPDEP)

Mettre nos compétences, notre présence bienveillante à la disposition des personnes dépendantes qui en feront la demande, dans le but de contribuer à leur confort physique et moral, les aidant à accomplir des actes de la vie quotidienne : aide à la toilette, entretien de son environnement, aide aux courses, animation



Vie associative

Vie associative

Contact : Thomas PATAULE LUKUKU,
1, rue Danielle-Casanova à Rosny
Tél. 01 48 55 47 91
06 63 94 75 20
Email : assopdep@yahoo.fr

Association Départementale des Veuves et Veufs de la Seine-Saint-Denis

Informez les veuves et veufs pour effectuer plus facilement les démarches nécessaires. Accompagnement pour se reconstruire après le travail de deuil. Alerter les couples sur les mesures de prévention propres à atténuer les conséquences du veuvage.

Permanence : 1^{er} mardi de chaque mois de 14h30-15h30 au centre socioculturel des Marnaudes

Contact : Mme Maria JEANNEY,
69, rue d'Anjou - 93000 Bobigny
Tél. 01 43 88 22 78
N° Vert : 0 800 005 025
Email advc.93@orange.fr
Site Internet : www.favec.asso.fr

Association pour le Promotion des Alternatives à l'Hospitalisation (APAH)

Assistants de vie aidant à la toilette, repas, ménage, courses, promenade, aide administrative, surveillance des médicaments, soutien moral et psychologique. Intervention 24h/24.

Contact : Hélène ZIDANE,
69, rue Sadi Carnot 93700 Drancy
Tél. : 01 48 96 05 43
Email : apah@apah.fr

Association Régionale d'Aide et de Maintien à Domicile (ARAD)

Favoriser le maintien à domicile de personnes âgées, handicapées avec mise à disposition d'assistantes de vie.

Contact : Thierry AUGUSTIN,
18, place du Chanoine Héroux
93330 Neuilly-sur-Marne.
Tél. 01 56 49 02 59

Email : aramad93@wanadoo.fr
Site internet : www.aramad.fr

Carrières Secours Catholique (Délégation départementale)

Actions de solidarités vers les personnes en difficultés, accompagnement des équipes de Seine Saint Denis. Services : logement, emploi, enfance-famille, étrangers, action internationale, urgences, prison, vacances...

Contact : Claude BOBEY,
33, rue Paul-Cavarré à Rosny. Tél. 01 45 28 17 82
Email : sc-rosny-sous-bois@secours-catholique.org
Site internet : www.secours-catholique.org/delegation/delegation_seine_saint_denis.htm

Carrières Secours Catholique (Equipe locale de Rosny-sous-Bois)

Accueil, écoute et accompagnement de toutes les personnes en situation de précarité pour leur permettre d'être actrices de leurs projets. Nos activités : accueil social, cours d'alphabétisation, domiciliation, accueil petit déjeuner/ douche/ lessive/ vestiaire, démarche administrative, commission sociale, évènements.

Contact : Sophie CYGAN,
33, rue Paul-Cavarré à Rosny
Tél. 01 45 28 44 55
Email : sc-rosny-sous-bois@secours-catholique.org
Site Internet : www.secours-catholique.org/delegation/delegation_seine_saint_denis.htm

Ecole de Chiens-guides Centre Aliénor

L'association a pour but de lutter pour une meilleure autonomie des personnes déficientes visuelles afin de permettre leur intégration dans la société, de défendre leurs droits, en particulier en matière d'accessibilité.

Contact : Mme OELHOFFEN,
11, rue Joseph-Cugnot
33700 Merignac
Tél. 05 56 47 85 15
Email : chiensguides@centre-alienor.com

Site internet :
www.chiensguides-alienor.com

Handicoeur.com

Site de rencontre totalement gratuit. Association favorisant la rencontre entre handicapés, malades et détenteurs de maladie non reconnue. Chat, forum de discussions, vidéo...

Contact : Jean-Luc PARIENTE
Tél. 01 49 35 72 23 de 10h à 17h
Email : association@handicoeur.com

Hôtel Social 93

Accueil en structures d'hébergement et services d'urgence pour les personnes en difficulté.

Contact : Jeanine SOULIER,
28-30, chemin des 22 Arpents
93220 Gagny
Tél. : 01 43 81 85 22
Email : hotel.social.93@orange.fr
Site internet : www.hotelsocial93.fr

Pact Arim 93

Amélioration de l'habitat, aménagement de logement et accompagnement aux demandes d'aides.

Contact : Roger LAMI,
54-56, avenue du Président Wilson
93100 Montreuil
Tél. 01 49 88 46 80
Email : pactarim@pactarim.com
Site Internet : www.pactarim.com

Restos du Coeur

Aide à la personne, solidarité, aide administrative, accompagnement au lien social, distribution alimentaire, sorties culturelles et vestiaire bébé.

Contact : Gilbert WARET,
Tél. 01 45 28 83 73
ou 06 87 44 68 60
Email : adsiege@restosducoeur.org
ou gwaret@orange.fr
Site Internet : www.restosducoeur.org

Service pour Bien vivre à Domicile (SBD)

Favoriser l'autonomie et aider ou accompagner les personnes dépendantes (handicapées, malades, âgées...) dans la vie quotidienne.

Contact : Sylviane BELIAH,
BP 20 93114 Rosny-sous-Bois cedex
Tél. 01 48 54 83 05
Site internet : sbdrozny@ifrance.com

SPORT

Action Promotion Sports

Promouvoir la pratique des sports à roulette et des activités physiques et sportives par le biais d'aide aux supports de communication et d'intervention auprès des structures toute discipline.

Contact : Franco MONGIOI,
1, allée de la Deuxième Division blindée à Rosny. Tél. 06 20 33 56 83
Email : a.p.s@live.fr
Site internet :
http://action.promo.sports.free.fr

Art Equestre et Attelages

Ecole d'équitation chevaux et poneys située au Plateau d'Avron. Cours pour scolaires et handicapés. Stages tous niveaux pendant les vacances scolaires. 23, rue Danton à Rosny
Tél. : 01 48 54 52 53

Association Karting Rosny 93 (ASK)
Promouvoir le karting. Ecole Française de karting réservée aux moins de 14 ans.

Contact : Jean-Pierre DESCHAMPS,
8, rue des Ricochets 93100 Montreuil
Tél. : 01 42 87 48 05
Email : askrosny93@wanadoo.fr
Site internet : karting-rosny93.com

Association Sportive du Collège Albert Camus (ASAC)

Développement du sport scolaire pour les collégiens.

Contact : Collège Albert Camus,
22, rue Jean Allemane à Rosny
Contact : Andrée VARNIER,
12, rue Raspail à Rosny
Tél. 01 48 94 64 43
Email : golfrosny.asgrb@free.fr
Site internet : asgolfrosny.asso.fr

Association Sport-Détente-Rosny (ASDR)

Cours pour enfants et adultes de fitness, de danse jazz et hip-hop, de capoeira, aquagym, pilates, Fleden Kraiss.

Contact : François MARAND,
118, avenue du Président Kennedy à Rosny
Tél. 01 48 54 99 89
ou 06 67 53 20 68
Email : contact@asdr93110.com

Association Sportive du Foyer Allemande (AFSAR)Rosny (ASGRB)

Promouvoir le sport dans les foyers ainsi que dans les cités afin de faciliter la relation avec la population.
Contact : Alou KEMENANI,



Vie associative

Vie associative

1, rue Jean Allemane, Bâtiment A,
à Rosny
Tél. 01 45 28 67 56

◆ Association Sportive du Golf de Rosny (ASGRB)

Développer la pratique du golf sur l'ensemble des installations du Golf de Rosny. Organiser des compétitions et gérer les index dans le respect des règles de FFG.

Contact : Andrée VARNIER,
12, rue Raspail à Rosny
Tél. 01 48 94 64 43
Email : golfrosny.asgrb@free.fr
Site Internet : asgolfrosny.asso.fr

◆ Association Sportive Lycée Charles de Gaulle

Promotion du sport auprès des lycéens.
Contact : Martine DUVAL,
Lycée Charles de Gaulle,
102, rue Lavoisier à Rosny
Tél. 01 48 94 30 62

◆ Association Sportive et Culturelle de Rosny (ASCR)

Kick boxing, boxe thaïlandaise, full-contact, ju-jitsu brésilien, pancrace, self-défense féminine, bod y-combat, cardio-kick et baby boxe. Cours débutants et loisirs pour filles et garçons dès 6 ans.
Contact : Nadir TERRANTI,
Gymnases Thibault, F. Eboué et Boissière,
Salle de fitness à Girodit et salle Jarry.
Tél. 01 48 55 96 46
ou 06 62 16 68 16
Email : kurikangym@hotmail.fr

◆ ASTR Le Loi – Association Sportive de Taekwondo de Rosny

Cette association a pour but l'initiation à la pratique du taekwondo à Rosny. Ce sport est d'origine coréenne et se pratique à partir de 6 ans. Plus d'infos, sur le site internet !

Contact : Gaëtan BALTHAZAR,
Centre socioculturel de La Boissière, 317, boulevard de la Boissière à Rosny
Tél. 01 45 28 20 31
ou 06 77 45 21 64
Email : g.aetan-balthazar@wanadoo.fr
Site Internet : <http://www.taekwondo-rosny.org>

◆ Club Nautique de Rosny (CNR)

Pratique de la voile pour tous : sur voilier de 10m à la Trinité-sur-Mer ou sur de plus petits bateaux à Vaires-sur-Marne. Réunion les premiers et troisièmes jeudis du mois hors vacances scolaires à 21h au Complexe sportif Thibault.

Contact : David DORN,
48, rue du Manège 93420 Villepinte.
Tél. : 06 81 21 05 54
Email : dorn.david@free.fr
Site Internet : www.club-nautique-rosny.fr

◆ Club Sportif et de Loisirs du Fort de Rosny (CSL)

Badminton, Cyclospor, Foot enfants, Football, Karaté, Natation, Natation "Jeunes", Plongée, Tennis, Tennis de Table, Tir à l'arc, Triathlon - Duathlon, Gymnastique féminine, musculation, remise en forme.

Contact : Bruno VANDEN-BERGHE,
1, boulevard Théophile Sueur à Rosny
Tél. 01 58 66 51 12

◆ Comité Départemental de Randonnée Pédestre

Comité Départemental représentant la Fédération, interlocuteur privilégié des associations affiliées, des communes, du département, enfin de toutes les instances sportives.

Contact : Jean-Paul AUGER, 1ter, place des Martyrs de la Résistance et de la Déportation à Rosny.
Tél. : 01 48 54 00 19
Email : contact@randopedestre93@wanadoo.fr

◆ Comité Départemental de Rugby 93

Formation rugby, sélection, promotion, détection et le développement par délégation du Comité Territorial

Contact : J-Claude SUIN,
202, av Jean Jaurès 93500 Pantin
Tél. 09 65 00 73 64
ou 01 48 58 41 54
Email : rugby-93@wanadoo.fr
Site Internet : perso.wanadoo.fr/rugby-93

◆ Comité Départemental de Taekwondo de Seine-Saint-Denis

Comité Départemental de Taekwondo du 93. C'est le lien avec tous les clubs du 93.

Plus d'infos, sur le site internet !
Contact : Gaëtan BALTHAZAR,
6, allée des Tilleuls à Rosny
Tél. 06 77 45 21 64

Email : g.aetan-balthazar@wanadoo.fr
Site internet : <http://www.cd93taekwondo.free.fr>

◆ Croc'Roller

Cours de patins à roulette et de rollers en ligne pour adultes et enfants. Découverte et perfectionnement.

Contact : Patrick CHAUTARD,
Gymnase Camus, rue Raspail à Rosny
Tél. 01 49 35 78 89
Email : croc.roller@free.fr
Site Internet : croc.roller.free.fr

◆ Culture et Harmonie

Cours collectifs de yoga, de Chi-Qong et de Tai-Chi-Chuan.

Contact : Gymnase du Pré-Gentil,
Rue Raspail à Rosny
Email : culture.harmonie@orange.fr
Site Internet : <http://perso.orange.fr/culture-et-harmonie>

◆ Gymnase Français

Pratique du sport de badminton en loisir et compétition à partir de 8 ans.

Contact : Cyril ROBERT,
17, rue du Général Gallieni à Rosny
Tél. 06 23 06 36 93
Site internet : <http://gymfran.free.fr>

◆ Gymnase Volontaire

Gymnastique d'entretien, renforcement musculaire, stretching par des animateurs diplômés FFEPGV et EPS. Gymnastique aquatique et natation par des MNS, badminton, volley-ball

Contact : Christiane DUFOUR,
Centre socioculturel des Maraudes,

rue Jacques-Offenbach à Rosny.
Tél. 01 48 12 17 80
ou 01 48 54 96 48

◆ Homies Football association

Président : Williams Helder
Stade P. Letessier, rue Jules Guesde à Rosny.

Tél. 06 10 66 87 83
Email : homies_football@hotmail.fr
Site Internet : www.homies-footus.com

◆ Jeanne d'Arc de Rosny-sous-Bois (J. A Rosny)

Différentes sections composent l'association : basket-ball, escalade, gym et remise en forme, pétanque, volley-ball et tennis de table, cyclisme (VTT)

Contact : Alain DUBOIS,
42, rue Claude-Pernès à Rosny
Tél. 06 15 22 01 56
Email : a.dubois7@numericalble.com

• Basket-Ball

Contact : Jean BEAUPERE,
Tél. 01 48 54 55 17
Email : JARosny.Basket@orange.fr

• Escalade

Contact : Stéphane VANDENBOSSCHE,
Tél. 06 20 67 69 84

Email : s.vdb@neuf.fr

• Pétanque

Contact : Eliane SOHIER,
Tél. 01 48 94 18 06
ou 06 98 14 73 63

• Tennis de Table

Contact : Gérard LIAUBET,
Tél. 06 89 88 53 88
Michel BARION 06 80 58 19 13

• Volley Ball

Contact : Catherine TUFFIER,
Tél. 01 43 00 69 59
ou 06 60 72 63 10

Email :

catherine.tuffier@hfd.finances.gouv.fr

• VTT Cyclisme

Contact : Goncalo DE SOUSA,
Tél. 06 64 95 51 53
Email : dsfamily@free.fr

◆ La Boule Joyeuse de Rosny

Pratique de la pétanque loisirs et compétitions officielles.

Contact : Jean-Claude ORTS,
58, rue Richard Gardebled à Rosny
Tél. : 06 20 77 23 47

◆ Taiji Yang Rosny

Enseignement et pratique du Taiji Quan.

Contact : Micheline DELARDRE,
1, square du Docteur Roux à Rosny
Tél. 06 89 97 64 57

Email : taiji-rosny@hotmail.fr

Site Internet :

www.lapetitecoledetaiirrosny.fr

◆ Rando Rosny-sous-Bois IDF

Organisation de randonnées pédestres.

Contact : Jeannine CARADEC-DUMINIL,
6, allée des Bouvreuils 93700 Drancy
Tél. 06 84 45 46 28

Email : jeannine.duminil@wanadoo.fr

◆ Randonneurs Rosnéens

A travers 6 à 8 randonnées ainsi que 2 à 3 séjours d'une semaine, l'association favorise la pratique de la ran-



Vie associative

Vie associative

donnée pédestre pour tous en découvrant la nature et en la respectant.

Contact : Lucien DEMAREZ,
20, rue Claude-Pernès à Rosny
Tél. 06 75 14 12 71
Email : info@rosny-rando.org
Site internet : <http://rosny-rando.org>

► Respire

Association rosneéenne pour le yoga, la connaissance et la pratique des savoirs et disciplines du bien-être dans les cultures du monde. Cours de Qi Gong de la verticalité intérieure. Cours quotidiens à différents horaires au Stade Girod et à Jean Vilard.

Contact : Anne DOBRZYNSKI,
73 ter, impasse Claude-Pernès à Rosny
Tél. 06 03 93 20 60
06 88 47 47 03

► Rosny Indoor Club (Association d'aéromodélisme)

Vol en salle les lundis soirs de 20h30 à 23h au gymnase du Pré-Gentil
Contact : Juan LOMAS,
33, rue Hussenet à Rosny
Tél. 06 09 43 83 28 34
Email : juanlomas93@aol.com

► Rosny Loisirs Neige et Soleil

Séjours et week-end de ski loisir pour adultes.
Contact : François GOUDARD,
2, allée de Saverne à Rosny
Tél. : 06 99 26 96 97

► Rosny Futsal Club

Organisation de matchs d'entraîne-

ment et de tournois de football en salle. Club affilié à la F.F.F. et pratiquant des compétitions.

Contact : T héodore TIMBOUSSAINT,
Centre socioculturel de La Boissière,
Tél. 06 36 86 69 84
Email : rosnyfc@yahoo.fr
Site internet :
club.sportsregions.fr/rsnyfustalclub/

► Spéléo Club Rosneéen

Exploration et étude du monde souterrain, pratique du canyoning. Les cours sont à la carte et les sorties sont le week-end. Différentes formations prévues de l'initiation au monitorat.

Contact : Michel RIBERA,
80, rue Clément Ader à Rosny
Tél. 06 12 78 24 25
Site Internet : speleoclubrosneen.free.fr

► Stade Olympique Rosneéen (SOR)

Contact : Pierre POINSIGNON,
118, avenue du Président-Kennedy à Rosny
Tél. 01 48 94 95 92
Email : stade.olympique@wanadoo.fr
Site Internet : stade-olympique.fr

• Aïkido : à partir de 14 ans
Contact : Patrick RICHEL,
Tél. : 01 48 94 95 92
Email : aikido93FFAAA@neuf.fr
Site Internet : aikidorosny.com

• Athlétisme : à partir de 7 ans
Contact : Frédéric CHAMAILLARD,
Tél. 06 60 48 42 57
Site Internet : apdsora@aol.com

• Boxe Anglaise : à partir de 6 ans
Contact : Monzer MAALOULI,

Tél. 06 21 05 58 51

• Boxe française : à partir de 12 ans
Contact : Adel BOUKHRIS,
Tél. 01 48 94 95 92

• Bridge :
Contact : Véronique MAIZA,
Tél. : 01 48 94 95 92
Site Internet :
<http://perso.wanadoo.fr/sor.bridge.sorosny>

• Escrime : A partir de 6 ans
Contact : Nathalie GITZHOVEN,
Tél. 01 48 94 95 92
Email : sor-escrime@hotmail.fr
Site Internet : sor-escrime.com

• Football : à partir de 6 ans
Contact : David CAROTINE,
Tél. 01 48 9 495 92

• Gymnastique : Eveil gymnastique pour les 24-36 mois, Gymnastique artistique à partir de 5 ans,
Cours adultes.

Contact : Fabienne ANCEAUX,
Tél. 06 16 23 71 24
Email : rosnygym@yahoo.fr
Site Internet : sorgym.e-monsite.com

• Handball : à partir de 6 ans
Contact : Valérie BARTHET,
Tél. 01 48 94 95 92
Email : val_hand@yahoo.fr

• Judo : à partir de 6 ans.
Contact : Jean Pierre PELTIER,
Tél. 01 48 94 95 92

• Karaté : à partir de 6 ans.
Contact : Philippe POUILLIER,
Tél. 01 48 94 95 92
Email : rosny.karate@free.fr

• Lutte : à partir de 6 ans
Contact : Samuel TILLUM,

Tél. 01 48 94 95 92

Site Internet : lutarosny.fr

• Musculation :

Contact : Pierre POINSIGNON,
Tél. 01 48 94 95 92
• Natation : à partir de 6 ans
Contact : Eric TRUCHOT,
Tél. 01 48 94 95 92

Email : trucho.sornatation@hotmail.fr

• Parachutisme :
Contact : Pierre FRANCOIS,
Tél. 01 48 94 95 92

• Plongée : à partir de 12 ans
Contact : Fabrice CAVANNA,
Tél. 06 32 65 57 55

Email : f.cavanna@wanadoo.fr
Site Internet : sorplongee.free.fr

• Rugby :

Contact : Patrick PICARDEAU,
Tél. 01 48 94 95 92
• Tennis : à partir de 5 ans
Contact : André LACHGAR,
Tél. 01 48 94 06 31
Email : rosnytennis@wanadoo.fr

► Tai-Jitsu Club Rosneéen

Discipline martiale, issue du traditionnel Ju-Jitsu, synthèse des meilleures techniques de dés, projections et atémis, transformés et réadaptés à la défense en cas d'agression.

Entraînement le mardi et jeudi de 21h15 à 22h45 au dojo Lavoisier à Rosny

Contact : Eric THEVENEAU,
58, rue Robillard
93320 Les Pavillons-sous-Bois
Tél. 06 67 38 57 39

► Tennis de Table des Marnaudes (TTM)

Pratique pour tous du tennis de table en loisir et compétition.
Contact : Edmond LEVY,
3 bis, rue du Clos Baron à Rosny
Vice Président : Jean-Luc CHAPPOUX
Tél. 01 48 54 63 09
06 63 63 70 71

Email : edlev@orange.fr
Site Internet : www.ttmarnaudes.fr

► Union Compagnie d'Arc

Pratique et promotion du tir à l'arc.
Contact : Ivan LETANNEUR,
3, rue Albert Deniseau à Rosny
Tél. 01 70 24 39 86
06 32 66 15 53
Email : cie-arc-rosny@9business.fr
Site internet : uniondarc.free.fr

VIE DE QUARTIER

► ADTC Est Parisien

Association d'usagers des transports et de piétons.

Contact : Gérard MASSIP,
15, rue Fernand-Léger,
boîte 48 chez Hubler
94120 Fontenay-sous-Bois
Tél. 01 48 59 38 83
Email : gerard93110@gmail.com
Site internet :
fr.groups.yahoo.com/group/transportsIDF/links

► Amicale Arthur Rimbaud

Contact : Robert BUSSONET,
1 bis, boulevard Gabriel-Péri à Rosny
Tél. 06 14 27 75 51

► Antenne du square du Docteur Roux

Association de quartier situé derrière les 10 000 rosiers, aide aux voisins.
Contact : André BONNAILLIE,
16, square du Docteur Roux à Rosny
Tél. 01 48 94 59 33
06 07 30 93 07
Email : andr.e.bonnaillie@wanadoo.fr

► Association de la Boissière Conseil syndical

Contact : Emmanuel LOSS,
9, rue Daguerre à Rosny
Tél. 01 48 94 17 98
Email : loss@free.fr

► Association de Sauvegarde du quartier et des abords de la rue Missak Manouchian

Défendre, sauvegarder et protéger le patrimoine, l'environnement, la biodiversité et les intérêts des riverains et de toute personne physique ou morale en rapport avec le quartier et les abords de la rue Missak Manouchian
Contact : Stéphane HEGEDUS,
206 bis, rue du Général Leclerc à Rosny
Email : asso.manouchian@gmail.com

► Association pour l'Amélioration de la Sécurité et de l'Environnement (APASE)

Œuvrer en faveur de la sérénité et de la qualité du cadre de vie des habitants de secteur pavillonnaire du quartier sud de Rosny, situé sur les hauteurs du Plateau d'Avron.
Contact : Jacques ROUX,



Vie associative

Vie associative

75, rue de l'Etang à l'eau à Rosny
Tél. 01 48 94 78 09
Email : apase.association@laposte.net
Site internet : apase-association.fr

◆ Association Consommation, Logement et Cadre de Vie de Rosny et quartier du Pré-Gentil et Bois-Perrier (CLCV)

Défense des intérêts et promotion des droits des locataires de la cité du Pré-Gentil.

Contact : Gérard COLAS,
1, allée de Colmar à Rosny
Tél. 01 48 12 60 30
ou 06 12 94 45 95
Email : clcvrosny@yahoo.fr
Site Internet : www.clcv.org

◆ Association de Défense et de Sauvegarde de l'environnement du Plateau d'Avron (ADSEPA)

Sauvegarder le Plateau d'Avron, assurer une veille pour le respect des règles d'urbanisme sur le site et favorable à la création d'un grand parc naturel sur le Plateau d'Avron.

Contact : Charles VAVASSORI,
7, impasse de l'Aubepine à Rosny
Tél. 01 45 28 25 93
Email : cvavassori@wanadoo.fr
Site internet : www.plateau-avron.com

◆ Association Force Ouvrière des Consommateurs (AFOC)

Défendre les droits et intérêts des locataires et des consommateurs des cités Logirep.

Contact : Catherine MATONNIER,
133, rue des Chardons
Bâtiment C4 à Rosny

Tél. 01 45 28 73 78
Email : c.matonnier@yahoo.fr
Site internet : afoc@afoc.net-asso.afoc.net

◆ Amicale des Locataires de La Boissière

Défense des locataires du groupe "Maillard" Vie du quartier, collaboration aux activités du Centre socioculturel de la Boissière.

Contact : Paulette BOURDON,
Centre socioculturel de la Boissière,
317, boulevard de La Boissière
à Rosny
Tél. 01 45 28 45 11

◆ Amicale des Locataires du Bois-Perrier

Défense des locataires et de leur environnement.

Contact : Alain CROPP,
Centre socioculturel des Maraudes,
rue Jacques-Offenbach à Rosny
Tél. 01 45 28 24 84

◆ Association de Sauvegarde de l'Allée de l'Avenir et Rues Avoisnantes

Sauvegarde environnement et qualité de vie. Assistance, concertation et défense des habitants du quartier

Contact : Guy LYRAUD,
19, allée de l'Avenir à Rosny
Tél. 01 48 54 06 08
06 70 89 06 36
Email : guy.lyraud@numericable.com

◆ CLCV Union Locale Rosny Bois-Perrier Grand-Pré

CLCV Associations de défense des locataires de Rosny Bois-Perrier «CSCH»

Contact : Jean-Pierre MONTHUREL,
5, rue Maurice-Ravel à Rosny
Tél. 01 45 28 53 42
Email : j.monthurel@numericable.fr

◆ DangerPylones Santé

Défense des riverains pour l'enfouissement des lignes à haute tension dans le quartier du plateau d'Avron.

Contact : Mme FERRARRETO,
129, rue Clément-Ader à Rosny
Tél. 01 48 55 99 10
ou 06 08 71 88 59
Email : michelehouillier@yahoo.fr

◆ Entente Rosnéenne des Hauts de Nanteuil

Amélioration du cadre de vie et de l'environnement du quartier des Hauts de Nanteuil.

Contact : Robert BROCHET,
15, rue Lucien-Piron à Rosny
Tél. 01 48 54 73 86
Email : robert.brochet@neuf.fr

◆ Syndicat des Copropriétaires du Clos Saint-Pierre

Conseil syndical représentant les copropriétaires.

Contact : Bernard CRETOT,
11-13, rue du 4^e Zouaves
à Rosny
Tél. 01 48 94 66 16
Email : bernard.cretot@numericable.com

◆ Syndicat de Copropriété Gallieni-Maunoury

Conseil syndical regroupant les représentants des copropriétaires élus en vue de défendre leur habitation et leur cadre de vie.

Contact : Nathalie BOYER,
2, rue du Maréchal Maunoury à Rosny
Tél. 01 48 94 70 40

◆ Syndicat des Copropriétaires du Clos du Trianon

Défense des intérêts des copropriétaires de la résidence "le clos du Trianon"

Contact : Michel JOURDAIN,
29, av. du Général de Gaulle
à Rosny
Tél. 01 45 28 62 87
Email : mm.jourdain@neuf.fr



Manifestations

DIRECTION DES RELATIONS PUBLIQUES, FÊTES ET ANIMATIONS

Hôtel de Ville, 8^e étage

20, rue Claude-Pernès 93110 Rosny-sous-Bois

Tél. 01 49 35 37 00

JANVIER

- Vœux à la population

MARS

- Salon des collectionneurs

AVRIL

- Semaine du développement durable
- Les Recyclades

MAI

- Jour de fête des structures culturelles
- Brocante
- Vide-grenier du centre-ville

JUIN

- Festival 1,9,3, Soleil
- Fête de la Musique

JUILLET

- Feu d'artifice
- Festival MusicOparc
- CinéOparc
- Rosny Plage

SEPTEMBRE

- Forum des associations
- Journées européennes du patrimoine
- National de pétanque
- Portes ouvertes de la Ferme pédagogique Antoinette Vignardet

OCTOBRE

- Banquet des anciens
- Soirée des lauréats
- Lancement de la saison culturelle
- Ascension du Parc Decesari

NOVEMBRE

- Salon des vins et des produits gourmands

DECEMBRE

- Téléthon
- Marché de Noël et animations dans les quartiers

