

DIVISIÓN POLÍTICO ADMINISTRATIVA Y CENSAL

REGIÓN DEL LIBERTADOR
GENERAL BERNARDO
O'HIGGINS

2 0 0 7

SÍNTESIS GEOGRÁFICA DE LA REGIÓN DEL LIBERTADOR GENERAL BERNARDO O'HIGGINS

■ **SITUACIÓN**

Esta región se enmarca entre los 33° 51' y 35° 01' de latitud Sur y entre los 70° 02' de longitud Oeste y el Océano Pacífico.

Su capital regional es la ciudad de Rancagua, localizada a 34° 10' de latitud Sur y 70° 45' longitud Oeste.

■ **LÍMITES GENERALES**

Norte, la Región de Valparaíso y Metropolitana de Santiago pasando por los siguientes límites: río Rapel, línea de cumbres que limita por el poniente la hoya de la quebrada Quelentaro hasta la cota 302, línea recta desde la cota 302 hasta el origen de la quebrada Quelentaro, quebrada Quelentaro, lindero Norte de predios Las Casas de San Esteban y Las Varillas, línea de cumbres desde el trigonométrico Boldo Ladeado hasta el trigonométrico cerro Tres Linderos, línea de cumbres desde el trigonométrico cerro Tres Linderos hasta el trigonométrico Molli, lindero poniente fundo San Alfonso, estero Alhué, lindero oriente predio Quilamuta, línea de cumbres que limita por el sur y oriente la hoya del estero Alhué, línea de cumbres desde el portezuelo Enjalma hasta la angostura de Paine, línea de cumbres que limita por el Norte y Oriente la hoya del río Peuco, y línea de cumbres que limita por el poniente y sur hoya del alto río Maipo; **Este**, línea de cumbres que limita por el poniente y sur hoya del alto río Maipo y la República de Argentina; **Sur**, la Región del Maule pasando por los siguientes límites: línea de cumbres que limita por el Sur hoya del río Tinguiririca, quebrada Las Cortaderas, estero Chimbarongo, lindero oriente destinado al trazado de la línea del F.F.C.C. longitudinal Sur, linderos prediales, línea de cumbres que une el lindero norte del predio San Rafael con el trigonométrico cerro Ruda, línea de cumbres que limita por el oriente y sur la hoya del estero Las Palmas, línea de cumbres desde el cerro Alto del Carrizalillo hasta la puntilla sur poniente del cerro Las Rudas, estero Los Negros, lindero predial, línea de cumbres que limita por el poniente la hoya del estero Nilahue, línea de cumbres desde el trigonométrico Hornillos hasta el trigonométrico cerro del Medio, línea de cumbres que limita por el Sur hoya del estero San Pedro de Alcántara, línea de cumbres que limita por el oriente hoya de la quebrada Rarín, estero San Pedro de Alcántara, estero Las Garzas, camino de Licantén a Paredones, camino de Licantén a Las Salinas, camino de Las Apancoras a Pantanillos y paralelo astronómico del trigonométrico cerro Patanillos; **Oeste**, el Océano Pacífico.

■ **SUPERFICIE**

De acuerdo a mediciones realizadas por el Instituto Geográfico Militar (I.G.M.), esta región tiene una superficie de 16.387,0 km², lo que representa el 2,17% de Chile Americano e Insular.

■ **RELIEVE**

En esta región destacan las cuatro formas tradicionales presentes en el relieve chileno que son: Planicies Litorales, Cordillera de la Costa, Depresión Intermedia y Cordillera de los Andes.

► Planicies Litorales: Se presentan en forma aplanada debido a oscilaciones del nivel del mar durante el terciario y cuaternario; su extensión fluctúa entre los 25 y 30 km; la línea de costa en general, se presenta mixta, alternando extensas playas de acumulación arenosa (dunas), con sectores acantilados.

► Cordillera de la Costa: al sur del río Maipo, los cerros El Peumo (1.030 m), Portezuelo Enjalma (1.865 m), Las Cuchillas (1.887 m), Altos de Llivillivi (2.046 m), Toro Negro (1.395 m) y Poqui (1.821 m), se alinean en forma de arco convexo, formando la pared occidental de la cuenca de Rancagua. Esta cordillera presenta un desplazamiento hacia el este alcanzando su máxima penetración en este sentido, en la angostura de Paine. Al sur del río Cachapoal se deprime rápidamente, con excepción del cerro Pangalillo (1.193 m), que se prolonga hacia el este, generando una momentánea asfixia de la Depresión Intermedia (cuenca de Rancagua, en la Angostura de Pelequén o Rigolemu). Hacia el sector occidental forma varias ondulaciones que van descendiendo y dando paso a planicies litorales que van alcanzando una gran extensión.

En general, la Cordillera de la Costa comienza a fragmentarse en unidades menores enriqueciendo la red de drenaje a expensas de una orografía de retroceso cada vez más disminuida en altitud. Al sur del río Tinguiririca las mayores altitudes apenas superan los 800 m situación que se ve acentuada en dirección de Nilahue y San Pedro, alcanzando elevaciones de sólo 300 m.

► Depresión Intermedia: Se desarrolla entre dos grandes muros orográficos correspondientes a la Cordillera de los Andes y la Cordillera de la Costa.

Dentro de su ámbito, en la región, es factible distinguir dos áreas: la Cuenca de Rancagua al norte y la Depresión Intermedia propiamente tal, a partir de la Angostura de Pelequén o Rigolemu, superando el límite regional. Ambas han sido rellenadas por sedimentos de origen fluvio-glacio-volcánico.

► Cuenca de Rancagua: al sur de la Angostura de Paine se localiza la cuenca de Rancagua, que se extiende en eje Norte-Sur unos 60 km con un ancho medio de 30 km alcanzando su máxima extensión en el sentido Este-Oeste, frente a la ciudad de Rengo. El espesor del relleno es inferior al existente en la cuenca de Santiago, debido al vasculamiento gradual que experimenta el territorio a medida que se avanza en latitud. El espesor de este relleno sedimentario realizado por los ríos Claro y Cachapoal disminuye de este a oeste, influyendo en la profundidad a que se encuentran las aguas subterráneas. Dentro de esta área, el río Cachapoal ha construido a la salida de la Cordillera de los Andes un gran sistema de conos superpuestos de cenizas y morrenas removidas que han obligado al sistema Peuco-Angostura drenar en dirección a la cuenca de Santiago. Por otra parte, la sedimentación realizada por el río Claro, afluente meridional del Cachapoal, ha desplazado el lecho de este último hacia la ladera oriental de la Cordillera de la Costa.

► Depresión Intermedia: Se desarrolla al Sur de la Angostura de Pelequén o Rigolemu superando el límite regional. Su forma es de un cono muy estrecho en la parte septentrional que se va ampliando a medida que se avanza en latitud; su aspecto es de una planicie suavemente ondulada y plana en otros sectores. Los ríos que llegan a esta depresión desde la Cordillera de Los Andes orientan sus lechos en variadas disposiciones, de acuerdo a la potencia y desarrollo de los campos aluviales que ellos mismos han construido.

► Cordillera de los Andes: Orientada en el sentido NorEste-SurOeste, con un ancho aproximado de 50 km y altitudes superiores a 4.000 m presentan características morfológicas que son el resultado de la acción de diversos procesos, destacando el solevantamiento terciario que le otorgó su altitud, el volcanismo cuaternario que afectó el sector meridional más alto de la cordillera y las glaciaciones que colaboran en profundizar los valles y arrastres de materiales.

Las altitudes de esta cordillera se incrementan en el sentido Oeste-Este, comenzando a 600 m en su contacto con el relleno de la Depresión Intermedia y culminando a más de 4.000 m de altitud en las proximidades del límite con la República de Argentina. Entre sus principales cumbres destacan cerros Picos del Barroso (5.135 m), de los Piuquenes (4.393 m), Morro del Atraveso (4.590 m), volcán Palomo (4.860 m) y Tinguiririca (4.280 m).

■ CLIMA

Esta región se encuentra bajo el dominio del clima templado–cálido con lluvias invernales (mediterráneo), de difícil diferenciación de Oeste a Este, vale decir, de mar a cordillera, producto de la influencia de algunos factores del clima tales como cercanía al mar, continentalidad y altitud.

▶ Clima Templado Cálido con Lluvias Invernales, Estación Seca Prolongada (7 a 8 meses) y de Gran Nubosidad (Csbⁿ)*: Se presenta en el área comprendida por las planicies litorales, caracterizándose por poseer una alta nubosidad, una amplitud térmica diaria y anual moderada, no más de 7°C y precipitaciones que fluctúan entre 500 mm y 1.000 mm anuales. Las lluvias se concentran en un 80% entre los meses de Mayo a Agosto.

▶ Clima templado Cálido con Lluvias Invernales y Estación Seca Prolongada (Csb1)*: Se desarrolla en la Depresión Intermedia con características similares al anteriormente analizado, pero registra una amplitud térmica anual que supera los 13°C y un aumento de las precipitaciones de Norte a Sur (Rancagua 446 mm y San Fernando 773 mm). Dentro de esta área es factible distinguir climas locales como los de Peumo y San Vicente de Taguatagua, donde las heladas son muy poco frecuentes debido al relieve que las enmarca.

▶ Clima Templado de Degradación de Montaña: El ascenso gradual del relieve en el ámbito cordillerano provoca modificaciones térmicas y pluviométricas de notable importancia. Así, a medida que se asciende en altitud, la temperatura desciende hasta 0°C y las precipitaciones aumentan de 700 mm a más de 2.000 mm sobre los 3.500 m de altitud, la rigurosidad climática se acentúa hasta alcanzar francas condiciones glaciales, al punto que esta región concentra aproximadamente el 40% de los hielos de Chile central. La mayor cantidad de precipitaciones en esta área es de tipo nivoso de altura, lo que hace que sea un verdadero reservorio de aguas contenidas allí durante el invierno bajo el estado de nieve, las cuales en primavera y verano se derriten y son utilizadas para el riego.

■ HIDROGRAFÍA

El principal sistema hidrográfico de la región lo constituye el río Rapel, el que a través de numerosos tributarios colecta las aguas de los diversos sectores de la Cordillera de Los Andes y de la parte norte de la Cordillera de la Costa. Este río se forma por las confluencias fluviales de los ríos Cachapoal y Tinguiririca en el lugar denominado Las Juntas, en el ámbito de la Cordillera de la Costa. Aguas abajo de este lugar recibe como tributario al estero Alhué, cuya cuenca se encuentra emplazada en la Cordillera de la Costa, dentro del territorio administrativo de la Región Metropolitana de Santiago.

El gasto medio del río Rapel cerca de su desembocadura, antes de la construcción del embalse de igual nombre, era de 175 m³/seg de promedio anual.

El río Cachapoal nace en el cerro de los Piuquenes, su recorrido hacia el mar es sinuoso, predomina la dirección oeste. Dentro del ámbito de la Cordillera de los Andes recibe afluentes tales como el Pangal, por el norte, y los ríos Las Leñas, Cortaderal y Cipreses, por el sur. El gasto medio de este río en el puente Termas es de 81 m³/seg de promedio anual. En la Depresión Intermedia dos cursos de aguas importantes tributan al Cachapoal, el río Claro y el estero Zamorano.

El río Tinguiririca se origina en las proximidades del Paso de las Damas a 3.050 m de altitud, escurre en dirección al sur con el nombre de río Las Damas, a partir de las Termas del Flaco se desvía hacia el oeste, manteniéndose con este rumbo durante todo su recorrido andino. Recibe como afluentes a los ríos Azufre, Clarillo y Claro. El gasto medio anual, al abandonar la Cordillera de los Andes, es de 55 m³/seg. En la Depresión Intermedia, a 15 km al norte de Cunaco, recibe como tributario al estero Chimbarongo, que drena esencialmente la parte externa de Los Andes.

* Clasificación climática de Köppen

■ VEGETACIÓN

Se pueden distinguir las siguientes formaciones de mar a cordillera: Matorral Costero Mesomórfico, Bosque Transicional o Maulino, Matorral Arborescente de la Cordillera de la Costa, Estepa de Espino, Matorral Preandino de Hojas Lauriformes, Bosque Cubierto Andino sin Coníferas y Formación Xeromórfica Andina.

► Matorral Costero Mesomórfico: Se desarrolla en las terrazas litorales, caracterizándose por la abundancia de arbustos, algunos de los cuales alcanzan tamaño arbóreo. Entre las especies dominantes destacan mitique, mayu, litre, salvia macho y coliguay.

► Bosque Transicional o Maulino: Se presenta en la Cordillera de la Costa a partir de los 34° 35' hacia el Sur, superando el límite regional. Se caracteriza por la presencia de especies higrófitas, que se encuentran preferentemente en laderas de exposición sur; por el contrario, las especies mesófitas se las encuentra con mayor abundancia en los lugares más áridos y faldeos con exposición norte.

Las principales especies arbóreas son: roble maulino, hualo, lingue, olivillo, canelo y laurel. Los principales árboles pequeños que se mezclan con los anteriores son boldo, quillay, litre, naranjillo y avellano; entre los principales arbustos destacan el maqui, bollén y culén.

► Matorral Arborescente de la Cordillera de la Costa: Se desarrolla en la Cordillera de la Costa y cerros de la Depresión Intermedia. Entre las especies arbóreas y arbustivas más representativas encontramos el litre, molle, peumo, boldo, quillay, maitén y espino; en las quebradas se ubican canelo, boldo, peumo y maqui. En las partes más altas de los cerros de la Depresión Intermedia se encuentran bosques abiertos, con predominancia del olivillo.

► Estepa de Espino: Ocupa los sectores planos de la Depresión Intermedia y las partes bajas de los cerros de esta Depresión y de la Cordillera de los Andes asociada con otras especies. Su aspecto es de un matorral de árboles y arbustos bajos y espinudos, con una abundante cubierta de hierbas de vida primaveral. La especie dominante es el espino, asociado con otras especies arbóreas y arbustivas como son el quillay, litre, boldo, molle, huañil, palhuén, palqui, sauce amargo y maitén.

► Matorral Preandino de Hojas Lauriformes: Ocupa las pendientes inferiores de los primeros cordones cordilleranos; su aspecto es de un matorral denso de carácter mesofítico y está compuesto por árboles y arbustos de poca talla. Entre las especies arbóreas se pueden citar, peumo, quillay, patagua, litre y boldo; entre los arbustos dominantes encontramos pingo-pingo, retamilla, maqui y canelo.

► Bosque Cubierto Andino sin Coníferas: Por la pendiente externa de la Cordillera de los Andes, a partir de los 600 m de altitud aproximadamente, se encuentra una formación boscosa mixta discontinua, que se desarrolla en lugares donde se presentan condiciones favorables; las especies más importantes son el roble, coihue, olivillo, ciprés de la cordillera y lingue.

► Formación Xeromórfica Andina: Se desarrolla preferentemente sobre los 2.000 m de altitud, presentando una cubierta rala con gran cantidad de espacios sin vegetación. Predominan arbustos como el pichi y monte negro, siendo frecuentes los pastos en champas o coirón y plantas en cojines o llaretas.

■ POBLACIÓN

La distribución de la población se estructura acorde, con las grandes formas del relieve regional, así tenemos Planicie Litoral-Cordillera de la Costa, Depresión Intermedia y Cordillera de los Andes.

Según el XVII Censo Nacional de Población y VI de Vivienda, la Región cuenta con una población de 780.627 habitantes, representando el 5,2% de la población nacional. La densidad en la región es de 47,63 habitantes/km².

► Planicie Litoral-Cordillera de la Costa: Se presenta un hábitat disperso con algunos centros urbanos como Pichilemu, Lolol y Marchihue.

► Depresión Intermedia: Presenta una gran densidad de población urbano-rural, destacando la capital regional Rancagua, ya que es aquí donde se desarrolla una in-

tensa agricultura de riego; destacan los centros urbanos de Graneros, San Vicente de Taguatagua, Rengo, San Fernando, Chimbarongo y Santa Cruz.

► Sector Andino: Presenta un escaso poblamiento con excepción de algunos centros poblados que deben su desarrollo a actividades mineras y/o turísticas-recreacionales como es el caso de Sewell, Caletones, Coya, Termas del Flaco y Sierras de Bellavista.

Respecto al género de la población, en la región existe cierta similitud entre hombres y mujeres, representando los primeros 50,26% de la población total regional y 49,74% las mujeres. A nivel de provincial (Gráfico N°11) el patrón es similar en Colchagua con 50,4% para los hombres y 49,6%, la Provincia de Cachapoal se presenta con un 50% para ambos géneros. La excepción la constituye la Provincia de Cardenal Caro donde la representatividad de los hombres alcanza 53,8%.

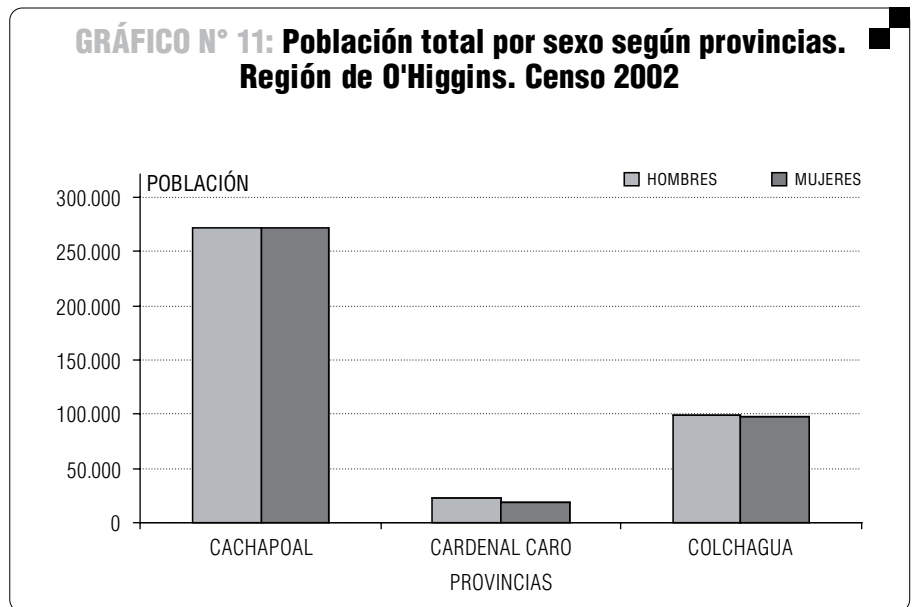

FUENTE: Censo 2002, INE

De acuerdo al Cuadro N°16, la variación intercensal en la región, ha tenido un crecimiento de población en torno al 12%. En el desglose por provincia se distingue un mayor crecimiento en la Provincia de Cachapoal con 13,8%, seguida de la Provincia Cardenal Caro con 11,2%. El menor de ellos se situó en la Provincia de Colchagua con 7,8%.

CUADRO N° 16: POBLACIÓN Y VIVIENDA SEGÚN PROVINCIAS Y COMUNAS CENSOS 1992 Y 2002

CUT	REGIÓN, PROVINCIAS Y COMUNAS	Población		Viviendas	
		1992	2002	1992	2002
06	REGIÓN DEL LIBERTADOR GENERAL BERNARDO O'HIGGINS	696.369	780.627	174.149	232.930
1	PROVINCIA CACHAPOAL	477.030	542.901	117.823	156.437
06101	Comuna Rancagua	187.324	214.344	44.913	60.482
06102	Comuna Codegua	9.600	10.796	2.300	3.008
06103	Comuna Coinco	5.823	6.385	1.522	1.853
06104	Comuna Coltauco	15.205	16.228	3.867	4.925
06105	Comuna Doñihue	14.578	16.916	3.751	4.817
06106	Comuna Graneros	22.453	25.961	5.120	7.009
06107	Comuna Las Cabras	17.738	20.242	5.787	7.795
06108	Comuna Machalí	24.152	28.628	5.472	7.997
06109	Comuna Malloa	12.252	12.872	3.251	3.815
06110	Comuna Mostazal	18.138	21.866	4.391	6.056
06111	Comuna Olivar	11.332	12.335	2.640	3.286
06112	Comuna Peumo	12.843	13.948	3.083	3.827
06113	Comuna Pichidegua	16.594	17.756	4.244	5.348
06114	Comuna Quinta de Tilcoco	10.782	11.380	2.587	3.147
06115	Comuna Rengo	43.617	50.830	10.628	14.660
06116	Comuna Requínoa	19.432	22.161	4.338	5.987
06117	Comuna San Vicente	35.167	40.253	9.929	12.425
2	PROVINCIA CARDENAL CARO	37.009	41.160	13.511	18.056
06201	Comuna Pichilemu	10.510	12.392	4.339	6.228
06202	Comuna La Estrella	2.779	4.221	1.058	1.392
06203	Comuna Litueche	5.466	5.526	1.641	2.080
06204	Comuna Marchihue	6.209	6.904	1.718	2.269
06205	Comuna Navidad	5.423	5.422	2.666	3.680
06206	Comuna Paredones	6.622	6.695	2.089	2.407
3	PROVINCIA COLCHAGUA	182.330	196.566	42.815	58.437
06301	Comuna San Fernando	56.368	63.732	13.412	19.577
06302	Comuna Chépica	14.101	13.857	3.263	3.970
06303	Comuna Chimbarongo	30.665	32.316	7.100	9.357
06304	Comuna Lolol	5.944	6.191	1.561	1.963
06305	Comuna Nancagua	14.414	15.634	3.176	4.506
06306	Comuna Palmilla	10.864	11.200	2.426	2.929
06307	Comuna Peralillo	9.144	9.729	2.242	3.084
06308	Comuna Placilla	7.799	8.078	1.890	2.452
06309	Comuna Pumanque	3.773	3.442	987	1.107
06310	Comuna Santa Cruz	29.258	32.387	6.758	9.492

FUENTE: Censo 1992 y 2002, INE

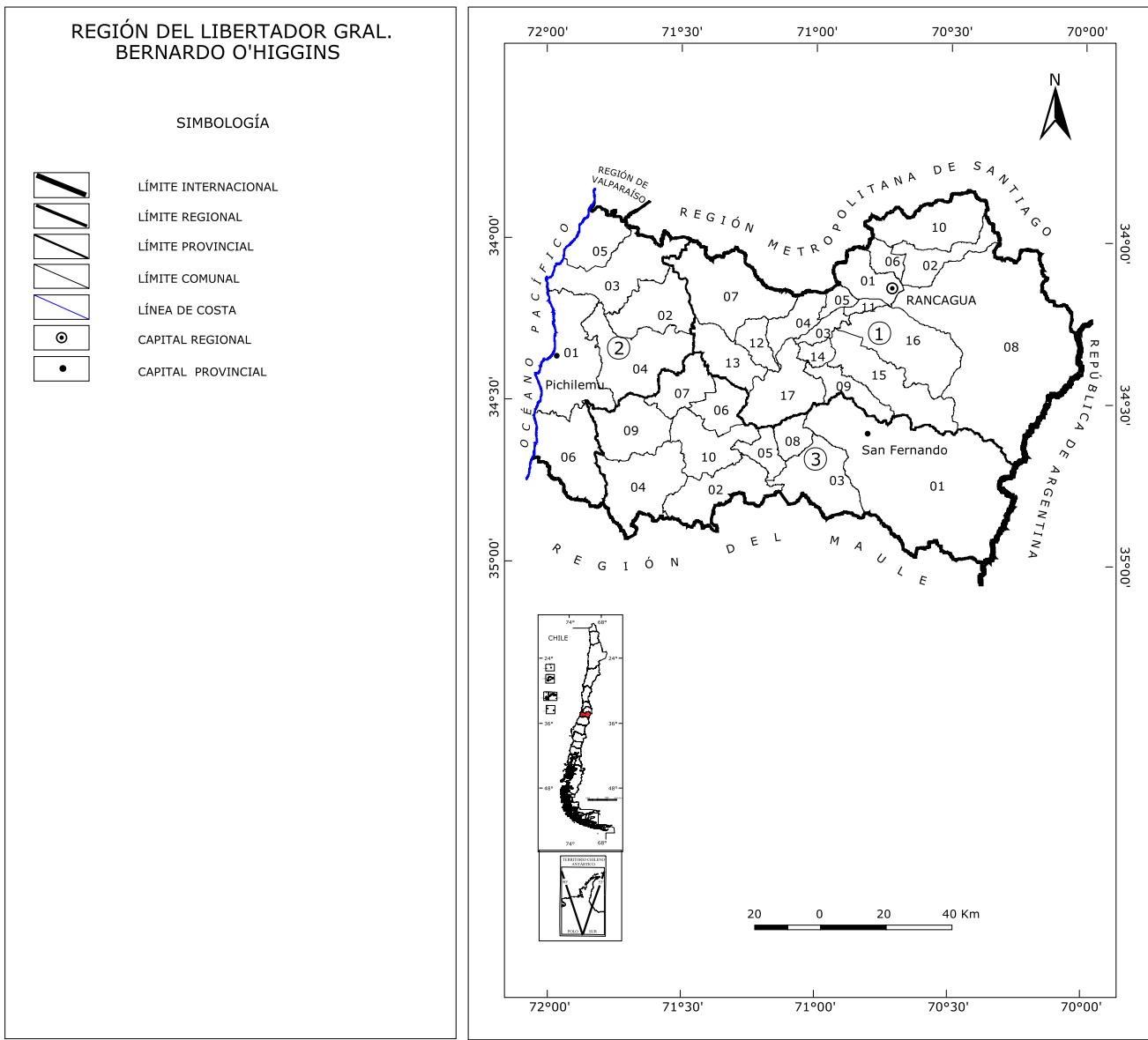

06. REGIÓN DEL LIBERTADOR GENERAL BERNARDO O'HIGGINS
Capital : Rancagua

1. Provincia Cachapoal
Capital: RANCAGUA

- 01. Rancagua
- 02. Codegua
- 03. Coinco
- 04. Coltauco
- 05. Doñihue
- 06. Graneros
- 07. Las Cabras
- 08. Machalí
- 09. Malloa
- 10. Mostazal
- 11. Olivar
- 12. Peumo

2. Provincia Cardenal Caro
Capital: Pichilemu

- 01. Pichilemu
- 02. La Estrella
- 03. Litueche
- 04. Marchihue
- 05. Navidad
- 06. Paredones

3. Provincia Colchagua
Capital: San Fernando

- 01. San Fernando
- 02. Chépica
- 03. Chimbarongo
- 04. Lolol
- 05. Nancagua
- 06. Palmilla
- 07. Peralillo
- 08. Placilla
- 09. Pumanque
- 10. Santa Cruz

FUENTE: INE, 2007

POBLACIÓN Y VIVIENDA, POR ÁREA URBANA Y RURAL. CENSO 2002

REGIÓN, PROVINCIAS, COMUNAS Y DISTRITOS CENSALES	Superficie Km²	Población Censo 2002			Viviendas Censo 2002		
		Total	Urbana	Rural	Total	Urbana	Rural
06 REGIÓN DEL LIBERTADOR GENERAL BERNARDO O'HIGGINS	16.387,0	780.627	548.584	232.043	232.930	162.545	70.385
1 PROVINCIA CACHAPOAL	7.384,2	542.901	415.108	127.793	156.437	118.252	38.185
06101 Comuna Rancagua	260,3	214.344	206.971	7.373	60.482	58.722	1.760
Distrito Censal							
01 Intendencia	0,6	3.211	3.211	0	1.273	1.273	0
02 Estación	0,6	3.083	3.083	0	659	659	0
03 Cementerio	0,6	1.784	1.784	0	593	593	0
04 Regimiento	0,8	5.498	5.498	0	1.809	1.809	0
05 Estadio	2,1	11.772	11.772	0	3.491	3.491	0
06 Centenario	3,1	20.224	20.224	0	5.808	5.808	0
07 La Capilla	3,2	16.469	16.469	0	4.371	4.371	0
08 San Pedro	3,3	19.044	19.044	0	5.720	5.720	0
09 La Gamboina	7,9	31.140	30.980	160	8.669	8.623	46
10 Los Quiños	15,5	15.819	14.734	1.085	4.650	4.407	243
11 Santa Leonor	6,7	11.537	11.407	130	3.740	3.707	33
12 El Carmen	53,8	304	0	304	80	0	80
13 Primavera	61,3	1.808	221	1.587	477	56	421
14 Punta de Cortés	40,3	2.061	243	1.818	462	56	406
15 La Feria	8,9	20.104	20.104	0	5.159	5.159	0
16 Medialuna	4,4	29.392	29.392	0	8.161	8.161	0
17 Ruta Cinco Sur	8,7	18.805	18.805	0	4.829	4.829	0
18 La Moranina	38,5	2.287	0	2.287	530	0	530
99 Rezagados		2	0	2	1	0	1
06102 Comuna Codegua	286,9	10.796	5.253	5.543	3.008	1.426	1.582
Distrito Censal							
01 Codegua	30,0	6.746	5.113	1.633	1.902	1.383	519
02 Tunca	107,2	3.724	140	3.584	1.003	43	960
03 La Leonera	149,7	326	0	326	103	0	103
06103 Comuna Coinco	98,2	6.385	4.102	2.283	1.853	1.147	706
Distrito Censal							
01 Copequén	31,3	2.202	1.398	804	623	380	243
02 Coinco	20,8	2.002	1.877	125	595	539	56
03 Chillihue	24,3	1.374	827	547	398	228	170
04 Rulo	21,8	807	0	807	237	0	237
06104 Comuna Coltauco	224,7	16.228	6.958	9.270	4.925	2.147	2.778
Distrito Censal							
01 Coltauco	14,5	2.319	2.091	228	809	728	81
02 Idahue	29,0	1.172	0	1.172	407	0	407
03 Idahuillo	50,7	2.031	0	2.031	617	0	617
04 Parral	21,6	1.918	0	1.918	521	0	521
05 Lo de Cuevas	77,4	2.196	0	2.196	557	0	557
06 Monte Grande	14,2	2.846	1.980	866	845	556	289
07 Almendro	7,8	1.816	1.348	468	527	410	117
08 Parral de Purén	9,5	1.930	1.539	391	642	453	189
06105 Comuna Doñihue	78,2	16.916	15.590	1.326	4.817	4.445	372
Distrito Censal							
01 Doñihue	11,1	6.602	6.146	456	1.929	1.812	117
02 El Molino	22,6	1.717	1.256	461	542	400	142
03 Esperanza	28,5	3.638	3.475	163	1.038	990	48
04 Lo Miranda	16,0	4.959	4.713	246	1.308	1.243	65

POBLACIÓN Y VIVIENDA, POR ÁREA URBANA Y RURAL. CENSO 2002

REGIÓN, PROVINCIAS, COMUNAS Y DISTRITOS CENSALES	Superficie Km ²	Población Censo 2002			Viviendas Censo 2002		
		Total	Urbana	Rural	Total	Urbana	Rural
06106 Comuna Graneros	112,7	25.961	22.674	3.287	7.009	6.148	861
Distrito Censal							
01 Graneros	13,0	16.801	16.318	483	4.686	4.556	130
02 La Compañía	26,8	2.265	1.059	1.206	554	272	282
03 Las Higueras	35,7	1.851	1.317	534	502	352	150
04 Tuniche	37,2	5.044	3.980	1.064	1.267	968	299
06107 Comuna Las Cabras	749,2	20.242	7.548	12.694	7.795	2.360	5.435
Distrito Censal							
01 Las Cabras	28,4	6.663	6.190	473	1.966	1.841	125
02 Llalauquén	60,3	1.976	0	1.976	1.214	0	1.214
03 El Manzano	46,5	2.694	1.341	1.353	1.629	512	1.117
04 Cocalán	94,6	1.995	0	1.995	567	0	567
05 Santa Inés	84,6	1.697	0	1.697	610	0	610
06 Quilamuta	72,9	547	0	547	197	0	197
07 Salto del Agua	113,5	497	0	497	346	0	346
08 Santa Julia	22,7	1.256	0	1.256	398	0	398
09 El Durazno	83,8	2.393	17	2.376	722	7	715
10 Palmería	141,9	524	0	524	146	0	146
06108 Comuna Machalí	2.586,0	28.628	26.852	1.776	7.997	7.482	515
Distrito Censal							
01 San Joaquín	20,3	1.527	507	1.020	450	191	259
02 Machalí	51,7	9.252	9.087	165	2.562	2.512	50
03 La Población	34,9	14.264	14.193	71	3.947	3.930	17
04 Caletones	184,3	9	0	9	1	0	1
05 El Teniente	59,3	0	0	0	0	0	0
06 El Pangal	947,8	32	0	32	15	0	15
07 Coya	1.122,5	480	235	245	172	73	99
08 Los Perales	115,7	2.277	2.172	105	587	559	28
09 Sauzal	49,5	654	525	129	224	178	46
99 Rezagados		133	133	0	39	39	0
06109 Comuna Malloa	112,6	12.872	4.709	8.163	3.815	1.383	2.432
Distrito Censal							
01 Sal si Puedes	0,5	310	0	310	100	0	100
02 Pelequén	10,4	3.174	2.742	432	898	776	122
03 Malloa	20,5	3.211	1.706	1.505	929	524	405
04 Panquehue	13,8	2.265	0	2.265	706	0	706
05 Corcolén	11,8	481	0	481	167	0	167
06 Cantarrana	10,5	584	0	584	205	0	205
07 Rigolemo	31,1	640	0	640	217	0	217
08 Limahue	14,0	2.207	261	1.946	593	83	510
06110 Comuna Mostazal	523,9	21.866	17.903	3.963	6.056	4.963	1.093
Distrito Censal							
01 San Francisco	71,5	418	0	418	121	0	121
02 Angostura	50,9	14.271	13.171	1.100	3.809	3.496	313
03 Peuco	250,1	1.901	0	1.901	461	0	461
04 La Punta	151,4	5.276	4.732	544	1.665	1.467	198
06111 Comuna Olivar	44,6	12.335	7.898	4.437	3.286	2.092	1.194
Distrito Censal							
01 Gultro	15,9	6.972	6.162	810	1.819	1.603	216
02 Olivar Alto	20,5	3.469	1.736	1.733	956	489	467
03 Olivar Bajo	8,2	1.894	0	1.894	511	0	511

CONTINÚA ▶

POBLACIÓN Y VIVIENDA, POR ÁREA URBANA Y RURAL. CENSO 2002

REGIÓN, PROVINCIAS, COMUNAS Y DISTRITOS CENSALES	Superficie Km²	Población Censo 2002			Viviendas Censo 2002		
		Total	Urbana	Rural	Total	Urbana	Rural
06112 Comuna Peumo	153,1	13.948	7.628	6.320	3.827	2.219	1.608
Distrito Censal							
01 Peumo	9,8	5.940	5.849	91	1.645	1.615	30
02 Gulutrén	6,4	2.337	1.543	794	770	541	229
03 Codao	50,2	2.920	0	2.920	771	0	771
04 La Rosa	86,7	2.751	236	2.515	641	63	578
06113 Comuna Pichidegua	320,0	17.756	4.965	12.791	5.348	1.534	3.814
Distrito Censal							
01 Pichidegua	45,4	5.888	4.965	923	1.801	1.534	267
02 Almahue Viejo	28,2	2.202	0	2.202	756	0	756
03 Almahue	78,8	2.122	0	2.122	613	0	613
04 Toco	43,6	1.440	0	1.440	382	0	382
05 La Pataguas	53,5	3.740	0	3.740	1.122	0	1.122
06 San José de Marchihue	31,9	575	0	575	182	0	182
07 El Caleuche	38,6	1.789	0	1.789	492	0	492
06114 Comuna Quinta de Tilcoco	93,2	11.380	5.850	5.530	3.147	1.569	1.578
Distrito Censal							
01 Quinta de Tilcoco	52,7	7.537	5.744	1.793	2.053	1.541	512
02 Guacarhue	21,2	2.146	4	2.142	630	1	629
03 Estacada de Arriba	9,1	731	102	629	193	27	166
04 Carrizal	10,2	966	0	966	271	0	271
06115 Comuna Rengo	591,5	50.830	37.075	13.755	14.660	10.722	3.938
Distrito Censal							
01 Cóbil	8,4	2.265	421	1.844	623	117	506
02 Chapetón	11,1	5.312	4.985	327	1.422	1.326	96
03 Malambo	15,4	452	0	452	138	0	138
04 Césares	18,3	26.673	25.485	1.188	8.021	7.700	321
05 Popeta	142,8	1.016	0	1.016	282	0	282
06 Chanqueahue	237,9	1.822	0	1.822	577	0	577
07 Lo de Lobo	47,4	1.766	0	1.766	529	0	529
08 Rosario	12,3	4.671	4.433	238	1.197	1.122	75
09 Apalta	41,2	1.846	171	1.675	526	50	476
10 Rosario Poniente	19,6	2.393	350	2.043	654	91	563
11 Esmeralda	37,1	2.614	1.230	1.384	691	316	375
06116 Comuna Requínoa	673,3	22.161	11.167	10.994	5.987	3.052	2.935
Distrito Censal							
01 Requínoa	31,8	8.875	7.185	1.690	2.410	1.961	449
02 El Rincón	25,6	2.431	0	2.431	682	0	682
03 Los Lirios	45,0	4.683	2.927	1.756	1.258	793	465
04 Cauquenes	420,1	283	0	283	98	0	98
05 Pichiguao	63,2	1.295	0	1.295	319	0	319
06 Chumaco	87,6	4.594	1.055	3.539	1.220	298	922
06117 Comuna San Vicente	475,8	40.253	21.965	18.288	12.425	6.841	5.584
Distrito Censal							
01 San Vicente	32,1	17.222	16.734	488	5.493	5.338	155
02 Requegua	18,6	1.914	1.914	0	642	642	0
03 Rastrojos	61,8	5.050	3.317	1.733	1.391	861	530
04 Rinconada	125,9	2.217	0	2.217	644	0	644
05 Taguatagua	26,7	1.331	0	1.331	364	0	364
06 La Laguna	116,7	1.735	0	1.735	440	0	440
07 Las Cruces	16,0	1.804	0	1.804	587	0	587
08 Barrera	6,1	1.980	0	1.980	625	0	625
09 Pencahue	9,1	1.284	0	1.284	374	0	374
10 Tunca	15,6	2.078	0	2.078	667	0	667
11 Toquigua	18,8	1.282	0	1.282	443	0	443
12 Zúñiga	28,4	2.356	0	2.356	755	0	755

CONTINÚA ▶

POBLACIÓN Y VIVIENDA, POR ÁREA URBANA Y RURAL. CENSO 2002

REGIÓN, PROVINCIAS, COMUNAS Y DISTRITOS CENSALES	Superficie Km ²	Población Censo 2002			Viviendas Censo 2002		
		Total	Urbana	Rural	Total	Urbana	Rural
2 PROVINCIA CARDENAL CARO	3.324,8	41.160	18.433	22.727	18.056	9.595	8.461
06201 Comuna Pichilemu	749,1	12.392	9.459	2.933	6.228	5.289	939
Distrito Censal							
01 Pichilemu	142,7	10.509	9.459	1.050	5.698	5.289	409
02 San Antonio de Petrel	147,4	371	0	371	94	0	94
03 Cardonal	256,5	852	0	852	235	0	235
04 El Maqui	18,2	85	0	85	29	0	29
05 El Guindo	64,8	25	0	25	8	0	8
06 Rodeillo	119,5	550	0	550	164	0	164
06202 Comuna La Estrella	435,0	4.221	1.380	2.841	1.392	666	726
Distrito Censal							
01 La Estrella	102,5	1.526	1.108	418	611	408	203
02 San Rafael	191,7	1.992	272	1.720	517	258	259
03 San Miguel de Los Llanos	62,6	299	0	299	107	0	107
04 La Aguada	78,2	404	0	404	157	0	157
06203 Comuna Litueche	618,8	5.526	2.479	3.047	2.080	825	1.255
Distrito Censal							
01 Litueche	64,2	2.081	1.731	350	748	613	135
02 San Vicente	157,9	408	0	408	147	0	147
03 Pulín	85,6	790	0	790	396	0	396
04 Cartagena	97,9	947	748	199	295	212	83
05 Hidango	63,6	64	0	64	29	0	29
06 Laguna Topocalma	91,5	303	0	303	106	0	106
07 Central Rapel	58,1	933	0	933	359	0	359
06204 Comuna Marchihue	659,9	6.904	2.208	4.696	2.269	741	1.528
Distrito Censal							
01 Marchihue	362,9	4.248	2.208	2.040	1.398	741	657
02 Alcones	245,1	2.344	0	2.344	758	0	758
03 Marchant	51,9	312	0	312	113	0	113
06205 Comuna Navidad	300,4	5.422	712	4.710	3.680	1.153	2.527
Distrito Censal							
01 Rapel	58,6	1.224	0	1.224	527	0	527
02 Licancheo	50,2	709	0	709	324	0	324
03 Navidad	67,2	1.744	490	1.254	1.470	649	821
04 Pupuya	60,4	1.163	222	941	1.117	504	613
05 Tumán	64,0	582	0	582	242	0	242
06206 Comuna Paredones	561,6	6.695	2.195	4.500	2.407	921	1.486
Distrito Censal							
01 Paredones	133,4	2.136	1.406	730	729	489	240
02 Bucalemu	95,2	1.516	789	727	742	432	310
03 Cabeceras	72,3	257	0	257	99	0	99
04 Quillay	122,1	1.205	0	1.205	333	0	333
05 San Pedro de Alcántara	138,6	1.581	0	1.581	504	0	504

CONTINÚA •

POBLACIÓN Y VIVIENDA, POR ÁREA URBANA Y RURAL. CENSO 2002

REGIÓN, PROVINCIAS, COMUNAS Y DISTRITOS CENSALES	Superficie Km²	Población Censo 2002			Viviendas Censo 2002		
		Total	Urbana	Rural	Total	Urbana	Rural
3 PROVINCIA COLCHAGUA	5.678,0	196.566	115.043	81.523	58.437	34.698	23.739
06301 Comuna San Fernando	2.441,3	63.732	51.136	12.596	19.577	15.660	3.917
Distrito Censal							
01 Municipalidad	25,3	28.042	27.801	241	8.781	8.708	73
02 Angostura	30,9	3.982	1.617	2.365	1.039	442	597
03 Roma	63,2	2.044	0	2.044	652	0	652
04 El Naranjal	83,0	2.537	400	2.137	684	105	579
05 Pedehue	10,8	1.126	0	1.126	278	0	278
06 Talcahue	24,2	792	0	792	220	0	220
07 Antivero	175,5	76	0	76	37	0	37
08 Agua Buena	499,8	1.222	0	1.222	368	0	368
09 Isla de Briones	60,6	1.361	0	1.361	547	0	547
10 Sierras de Bellavista	1.446,6	328	0	328	326	0	326
11 Los Rulos	15,3	9.818	9.416	402	3.176	3.065	111
12 Estación	4,8	8.460	7.999	461	2.292	2.165	127
13 Matadero	1,3	3.789	3.789	0	1.147	1.147	0
99 Rezagados		155	114	41	30	28	2
06302 Comuna Chépica	503,4	13.857	6.949	6.908	3.970	1.974	1.996
Distrito Censal							
01 Chépica	56,9	7.350	4.607	2.743	2.040	1.287	753
02 Paredones de Auquenco	44,8	3.290	2.342	948	966	687	279
03 Almendral	113,8	838	0	838	224	0	224
04 Las Palmas	221,5	511	0	511	156	0	156
05 Rinconadas	66,4	1.868	0	1.868	584	0	584
06303 Comuna Chimbarongo	497,9	32.316	16.889	15.427	9.357	4.980	4.377
Distrito Censal							
01 Chimbarongo	14,5	7.525	7.340	185	2.380	2.330	50
02 Cuesta de González	29,3	2.903	1.092	1.811	849	307	542
03 Carrizal	55,7	2.026	0	2.026	579	0	579
04 Pidihuinco	53,6	1.837	0	1.837	507	0	507
05 Peor es Nada	16,2	1.682	0	1.682	463	0	463
06 La Merced	60,2	6.084	4.708	1.376	1.706	1.277	429
07 Convento Viejo	50,3	788	0	788	225	0	225
08 Tinguiririca	26,2	2.669	2.081	588	725	586	139
09 Tres Puentes	36,2	1.644	89	1.555	478	23	455
10 Las Mariposas	35,3	1.338	540	798	395	159	236
11 El Romeral	29,8	2.763	1.039	1.724	767	298	469
12 La Chipana	90,6	1.057	0	1.057	283	0	283
06304 Comuna Lolol	596,9	6.191	2.118	4.073	1.963	709	1.254
Distrito Censal							
01 Lolol	165,0	3.213	2.118	1.095	1.098	709	389
02 Nerquihue	175,2	1.405	0	1.405	419	0	419
03 Los Tricahues	84,6	650	0	650	185	0	185
04 Ránquil	172,1	923	0	923	261	0	261
06305 Comuna Nancagua	111,3	15.634	9.264	6.370	4.506	2.671	1.835
Distrito Censal							
01 Nancagua	18,7	7.752	6.846	906	2.279	2.014	265
02 Yáquil	20,3	606	0	606	182	0	182
03 Chacarillas	12,5	1.071	0	1.071	297	0	297
04 Puquillay	29,1	2.480	0	2.480	720	0	720
05 Cunaco	11,4	3.377	2.418	959	930	657	273
06 San José de Toro	19,3	348	0	348	98	0	98

CONTINUA ▶

POBLACIÓN Y VIVIENDA, POR ÁREA URBANA Y RURAL. CENSO 2002

REGIÓN, PROVINCIAS, COMUNAS Y DISTRITOS CENSALES	Superficie Km ²	Población Censo 2002			Viviendas Censo 2002		
		Total	Urbana	Rural	Total	Urbana	Rural
06306 Comuna Palmilla	237,3	11.200	2.088	9.112	2.929	595	2.334
Distrito Censal							
01 Palmilla	14,0	2.595	2.088	507	724	595	129
02 Colchagua	61,9	1.486	0	1.486	356	0	356
03 Huique	79,2	2.657	0	2.657	714	0	714
04 Rinconada de Palmilla	10,3	1.899	0	1.899	470	0	470
05 Santa Irene	71,9	2.563	0	2.563	665	0	665
06307 Comuna Peralillo	282,6	9.729	5.882	3.847	3.084	1.881	1.203
Distrito Censal							
01 Peralillo	112,6	5.273	4.439	834	1.667	1.396	271
02 Población	100,6	2.323	1.443	880	763	485	278
03 Calleuque	34,7	1.465	0	1.465	418	0	418
04 Molinero	34,7	668	0	668	236	0	236
06308 Comuna Placilla	146,9	8.078	2.114	5.964	2.452	666	1.786
Distrito Censal							
01 Placilla	20,9	3.284	2.114	1.170	990	666	324
02 Calabozo	50,8	658	0	658	211	0	211
03 Manantiales	42,0	2.431	0	2.431	693	0	693
04 La Dehesa	33,2	1.705	0	1.705	558	0	558
06309 Comuna Pumanque	440,9	3.442	0	3.442	1.107	0	1.107
Distrito Censal							
01 Pumanque	98,1	1.502	0	1.502	519	0	519
02 Ranquihue	86,1	643	0	643	201	0	201
03 Nilahue Cornejo	79,3	751	0	751	202	0	202
04 Nilahue	135,1	249	0	249	77	0	77
05 Reto	42,3	297	0	297	108	0	108
06310 Comuna Santa Cruz	419,5	32.387	18.603	13.784	9.492	5.562	3.930
Distrito Censal							
01 Santa Cruz	21,2	6.988	5.219	1.769	2.007	1.492	515
02 Capellanía	18,0	11.188	9.382	1.806	3.301	2.798	503
03 Patagüilla	61,1	1.176	0	1.176	314	0	314
04 Panamá	154,5	1.526	0	1.526	444	0	444
05 Yáquil	65,0	1.295	0	1.295	393	0	393
06 La Isla	13,5	1.485	0	1.485	484	0	484
07 Barreales	12,6	2.681	1.093	1.588	836	381	455
08 Paniahue	17,1	3.740	2.909	831	1.092	891	201
09 Apalta	53,5	1.583	0	1.583	408	0	408
10 El Guindo	3,0	725	0	725	213	0	213

CUADRO N° 17: CIUDADES Y PUEBLOS. CENSO 2002

COMUNA	CUT	Entidad Urbana	Categoría	Superficie Urbana Censal (Km ²)	Población	Viviendas
Rancagua	06101	Rancagua ^{2/}	Cd	50,36	206.971	58.722
Codegua	06102	Codegua	Cd	4,01	5.113	1.383
Codegua	06102	La Compañía ^{3/}	Pb	0,30	140	43
Coinco	06103	Coinco ^{4/}	Pb	2,97	4.102	1.147
Coltauco	06104	Coltauco ^{5/}	Pb	1,89	3.536	1.176
Coltauco	06104	Loreto-Molino ^{6/}	Pb	2,00	2.200	598
Coltauco	06104	Parral de Purén	Pb	1,24	1.222	373
Doñihue	06105	Doñihue ^{7/}	Cd	6,91	7.402	2.212
Doñihue	06105	Lo Miranda ^{8/}	Cd	9,17	8.188	2.233
Graneros	06106	Graneros	Cd	3,61	21.615	5.876
Graneros	06106	La Compañía ^{3/}	Pb	0,59	1.059	272
Las Cabras	06107	Las Cabras ^{9/}	Cd	2,77	6.190	1.841
Las Cabras	06107	El Manzano	Pb	3,71	1.358	519
Machalí	06108	Machalí ^{2/}	Cd	16,19	23.920	6.672
Machalí	06108	Sewell ^{1/10/}	Pb	0,45	0	0
Machalí	06108	Coya	Pb	3,35	2.932	810
Malloa	06109	Pelequén	Pb	2,33	3.003	859
Malloa	06109	Malloa	Pb	1,50	1.706	524
Mostazal	06110	San Francisco de Mostazal	Cd	3,49	12.037	3.148
Mostazal	06110	Angostura	Pb	2,17	1.134	348
Mostazal	06110	La Punta	Pb	4,89	4.732	1.467
Olivar	06111	Gultra ^{2/}	Cd	3,29	5.472	1.402
Olivar	06111	Olivar Alto	Pb	2,87	2.426	690
Peumo	06112	Peumo	Cd	5,13	7.392	2.156
Peumo	06112	Punta Diamante ^{9/}	Cd	0,60	236	63
Pichidegua	06113	Pichidegua	Pb	4,81	4.965	1.534
Quinta de Tilcoco	06114	Quinta de Tilcoco	Cd	5,01	5.850	1.569
Rengo	06115	Rengo	Cd	9,28	30.891	9.143
Rengo	06115	Rosario	Pb	2,42	4.783	1.213
Rengo	06115	Esmeralda	Pb	1,42	1.401	366
Requínoa	06116	Requínoa	Cd	2,65	8.240	2.259
Requínoa	06116	Los Lirios ^{11/}	Pb	1,08	2.927	793
San Vicente	06117	San Vicente de Taguatagua ^{12/}	Cd	13,86	18.914	6.047
San Vicente	06117	El Tambo	Pb	2,29	1.731	405
San Vicente	06117	Rastrojos	Pb	1,59	1.320	389
Pichilemu	06201	Pichilemu	Cd	9,70	9.027	4.959
Pichilemu	06201	Cáhuil ^{1/}	Pb	2,43	432	330
La Estrella	06202	La Estrella	Pb	1,30	1.108	408
La Estrella	06202	Costa del Sol ^{1/13/}	Pb	4,10	272	258
Litueche	06203	Litueche	Pb	2,04	2.479	825
Marchihue	06204	Marchihue	Pb	2,44	2.208	741
Navidad	06205	La Boca ^{1/}	Pb	0,65	490	649
Navidad	06205	La Vega de Pupuya ^{1/}	Pb	1,28	222	504
Paredones	06206	Paredones	Pb	1,21	1.406	489
Paredones	06206	Bucalemu ^{1/}	Pb	0,73	789	432
San Fernando	06301	San Fernando	Cd	12,37	49.519	15.218
San Fernando	06301	Angostura	Pb	1,93	1.617	442
Chépica	06302	Chépica	Pb	4,69	4.607	1.287
Chépica	06302	Auquinco	Pb	7,17	2.342	687
Chimbarongo	06303	Chimbarongo	Cd	11,67	13.795	4.111
Chimbarongo	06303	Tinguiririca	Pb	13,44	2.170	609
Chimbarongo	06303	San Enrique de Romeral ^{1/}	Pb	2,46	924	260

CONTINÚA ▶

CUADRO N° 17: CIUDADES Y PUEBLOS. CENSO 2002

COMUNA	CUT	Entidad Urbana	Categoría	Superficie Urbana Censal (Km²)	Población	Viviendas
Lolol	06304	Lolol ^{14/}	Pb	2,35	2.118	709
Nancagua	06305	Nancagua	Cd	2,26	6.846	2.014
Nancagua	06305	Cunaco	Pb	3,31	2.418	657
Palmilla	06306	Palmilla ^{15/}	Cd	5,43	2.088	595
Peralillo	06307	Peralillo	Pb	5,50	4.439	1.396
Peralillo	06307	Población	Pb	1,42	1.443	485
Placilla	06308	Placilla ^{16/}	Pb	1,33	2.114	666
Santa Cruz	06310	Santa Cruz ^{15/ 17/}	Cd	8,21	18.603	5.562

FUENTE: Censo 2002, INE

- | | |
|----------------------------------|----------------------------------|
| 1 Centro Turístico | 10 Monumento Nacional |
| 2 Conurbación Rancagua | 11 Absorción Los Lirios |
| 3 Absorción La Compañía | 12 Incluye Requegua |
| 4 Absorción Coinco | 13 Fusión Costa del Sol |
| 5 Absorción Coltauco | 14 Absorción Lolol |
| 6 Absorción Loreto-Molino | 15 Conurbación Santa Cruz |
| 7 Incluye California | 16 Absorción Placilla |
| 8 Absorción Lo Miranda | 17 Incluye Paniahue |
| 9 Absorción Las Cabras | |

REGIÓN DEL LIBERTADOR GRAL. BERNARDO O'HIGGINS

ÁREA JURISDICCIONAL DEL REGISTRO CIVIL E IDENTIFICACIÓN

SIMBOLOGÍA

	LÍMITE INTERNACIONAL
	LÍMITE REGIONAL
	LÍMITE PROVINCIAL
	LÍMITE COMUNAL
	LÍNEA DE COSTA
	CAPITAL REGIONAL
	CAPITAL PROVINCIAL

COMUNAS ATENDIDAS POR:

	CIRCUNSCRIPCIÓN CHÉPICA
	CIRCUNSCRIPCIÓN CHIMBARONGO
	CIRCUNSCRIPCIÓN CODEGUA
	CIRCUNSCRIPCIÓN COINCO
	CIRCUNSCRIPCIÓN COLTAUCO
	CIRCUNSCRIPCIÓN DOÑIHUE
	CIRCUNSCRIPCIÓN EL MANZANO
	CIRCUNSCRIPCIÓN GRANEROS
	CIRCUNSCRIPCIÓN LA ESTRELLA
	CIRCUNSCRIPCIÓN LAS CABRAS
	CIRCUNSCRIPCIÓN LITUECHE
	CIRCUNSCRIPCIÓN LOLOL
	CIRCUNSCRIPCIÓN MACHALÍ
	CIRCUNSCRIPCIÓN MALLOA
	CIRCUNSCRIPCIÓN MARCHIHUE
	CIRCUNSCRIPCIÓN NANCAGUA
	CIRCUNSCRIPCIÓN NAVIDAD
	CIRCUNSCRIPCIÓN OLIVAR
	CIRCUNSCRIPCIÓN PAREDONES
	CIRCUNSCRIPCIÓN PERALILLO
	CIRCUNSCRIPCIÓN PEUMO
	CIRCUNSCRIPCIÓN PICHIDEGUA
	CIRCUNSCRIPCIÓN PICHILEMU
	CIRCUNSCRIPCIÓN PUMANQUE
	CIRCUNSCRIPCIÓN QUINTA DE TILCOCO
	CIRCUNSCRIPCIÓN RANCAGUA
	CIRCUNSCRIPCIÓN RENGO
	CIRCUNSCRIPCIÓN REQUINOA
	CIRCUNSCRIPCIÓN SAN FERNANDO
	CIRCUNSCRIPCIÓN SAN FRANCISCO DE MOSTAZAL
	CIRCUNSCRIPCIÓN SAN PEDRO DE ALCÁNTARA
	CIRCUNSCRIPCIÓN SAN VICENTE DE TAGUATAGUA
	CIRCUNSCRIPCIÓN SANTA CRUZ

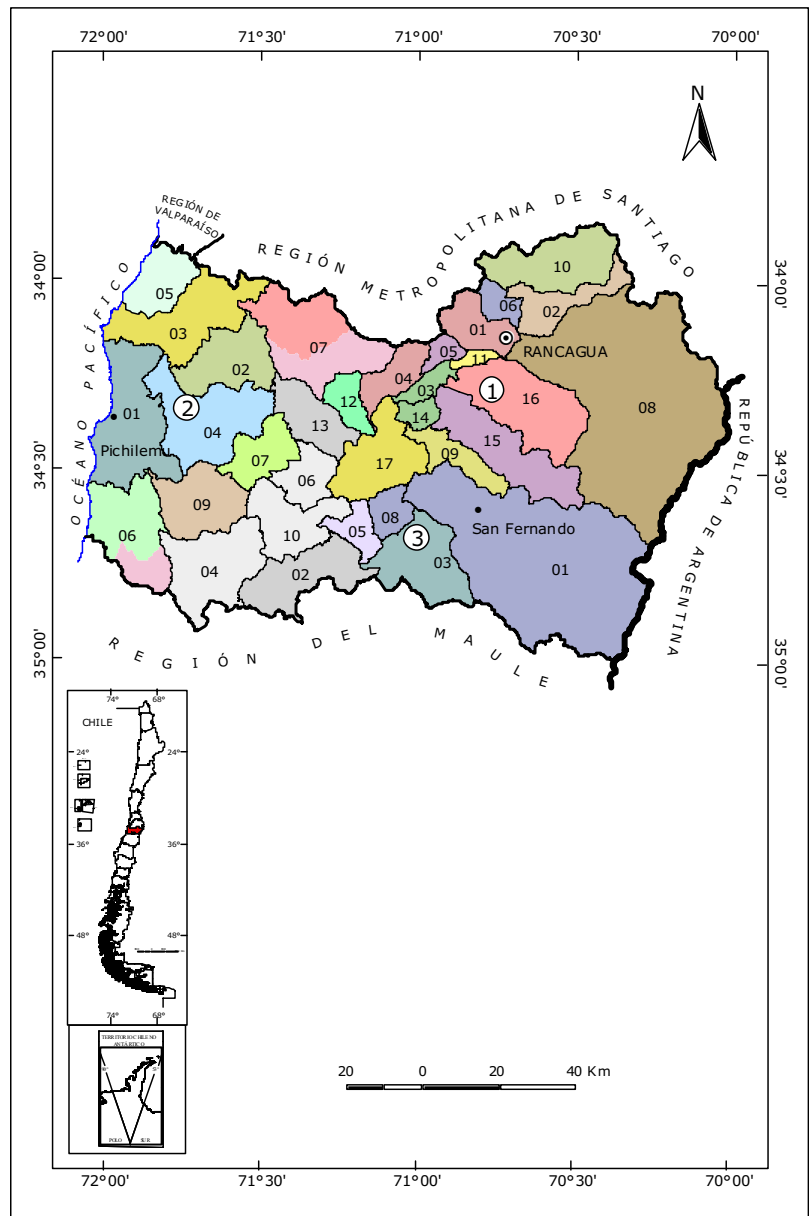

- 06. REGIÓN DEL LIBERTADOR GENERAL BERNARDO O'HIGGINS**
Capital : RANCAGUA
- | | | |
|---|--|---|
| 1. Provincia Cachapoal
Capital: Rancagua | 13. Pichidegua | 3. Provincia Colchagua
Capital: San Fernando |
| 01. Rancagua | 14. Quinta de Tilcoco | 01. San Fernando |
| 02. Codegua | 15. Rengo | 02. Chépica |
| 03. Coinco | 16. Requínoa | 03. Chimbarongo |
| 04. Coltauco | 17. San Vicente | 04. Lolol |
| 05. Doñihue | | 05. Nancagua |
| 06. Graneros | 2. Provincia Cardenal Caro
Capital: Pichilemu | 06. Palmilla |
| 07. Las Cabras | 01. Pichilemu | 07. Peralillo |
| 08. Machalí | 02. La Estrella | 08. Placilla |
| 09. Malloa | 03. Litueche | 09. Pumanque |
| 10. Mostazal | 04. Marchihue | 10. Santa Cruz |
| 11. Olivar | 05. Navidad | |
| 12. Peumo | 06. Paredones | |

FUENTE: Servicio de Registro Civil e Identificación, 2007

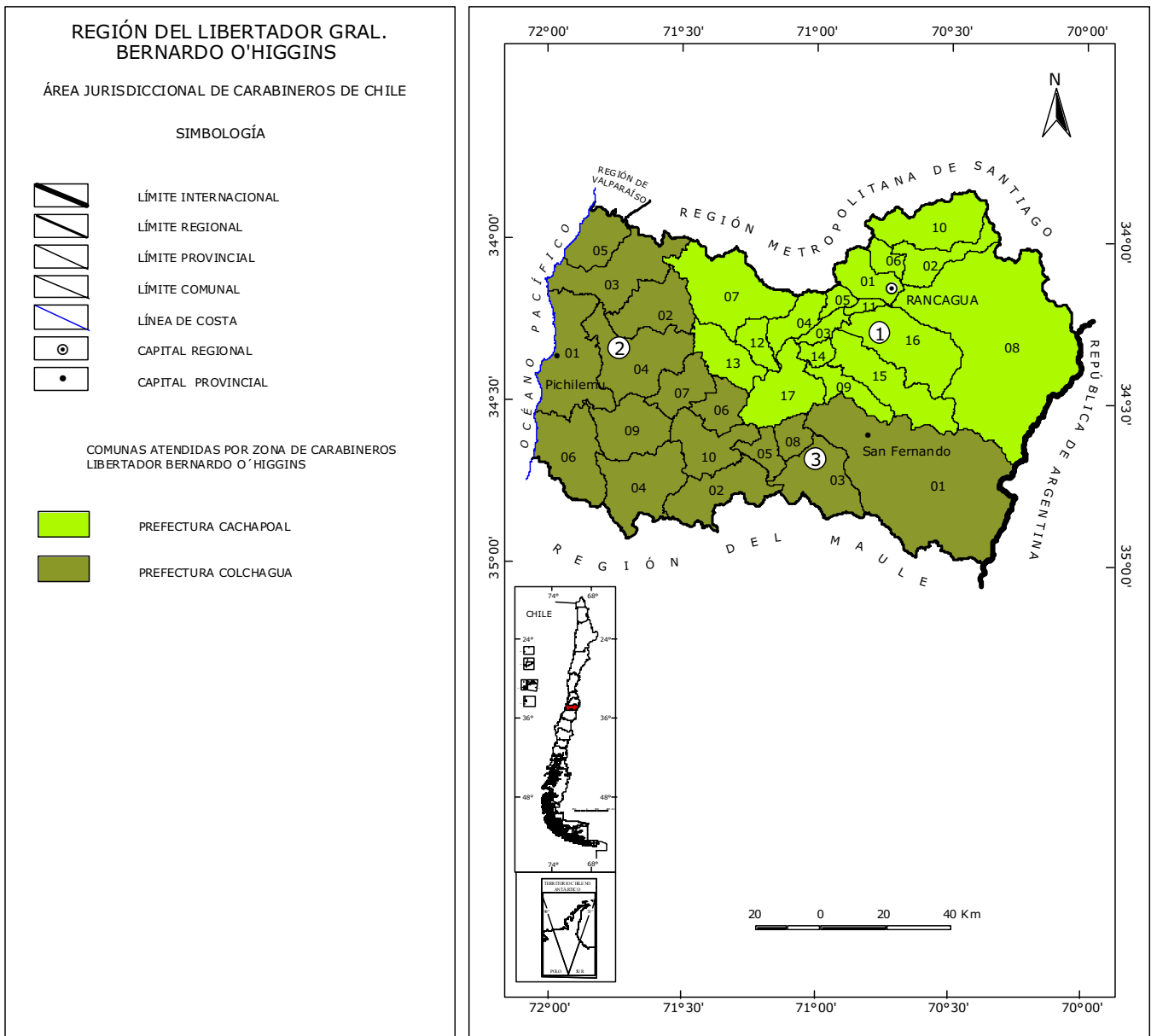

06. REGIÓN DEL LIBERTADOR GENERAL BERNARDO O'HIGGINS
 Capital : RANCAGUA

1. Provincia Cachapoal
 Capital: Rancagua

- 01. Rancagua
- 02. Codegua
- 03. Coinco
- 04. Coltauco
- 05. Doñihue
- 06. Graneros
- 07. Las Cabras
- 08. Machalí
- 09. Malloa
- 10. Mostazal
- 11. Olivar
- 12. Peumo

- 13. Pichidegua
- 14. Quinta de Tilcoco
- 15. Rengo
- 16. Requínoa
- 17. San Vicente

2. Provincia Cardenal Caro
 Capital: Pichilemu

- 01. Pichilemu
- 02. La Estrella
- 03. Litueche
- 04. Marchihue
- 05. Navidad
- 06. Paredones

3. Provincia Colchagua
 Capital: San Fernando

- 01. San Fernando
- 02. Chépica
- 03. Chimbarongo
- 04. Lolol
- 05. Nancagua
- 06. Palmilla
- 07. Peralillo
- 08. Placilla
- 09. Pumanque
- 10. Santa Cruz

FUENTE: Carabineros de Chile

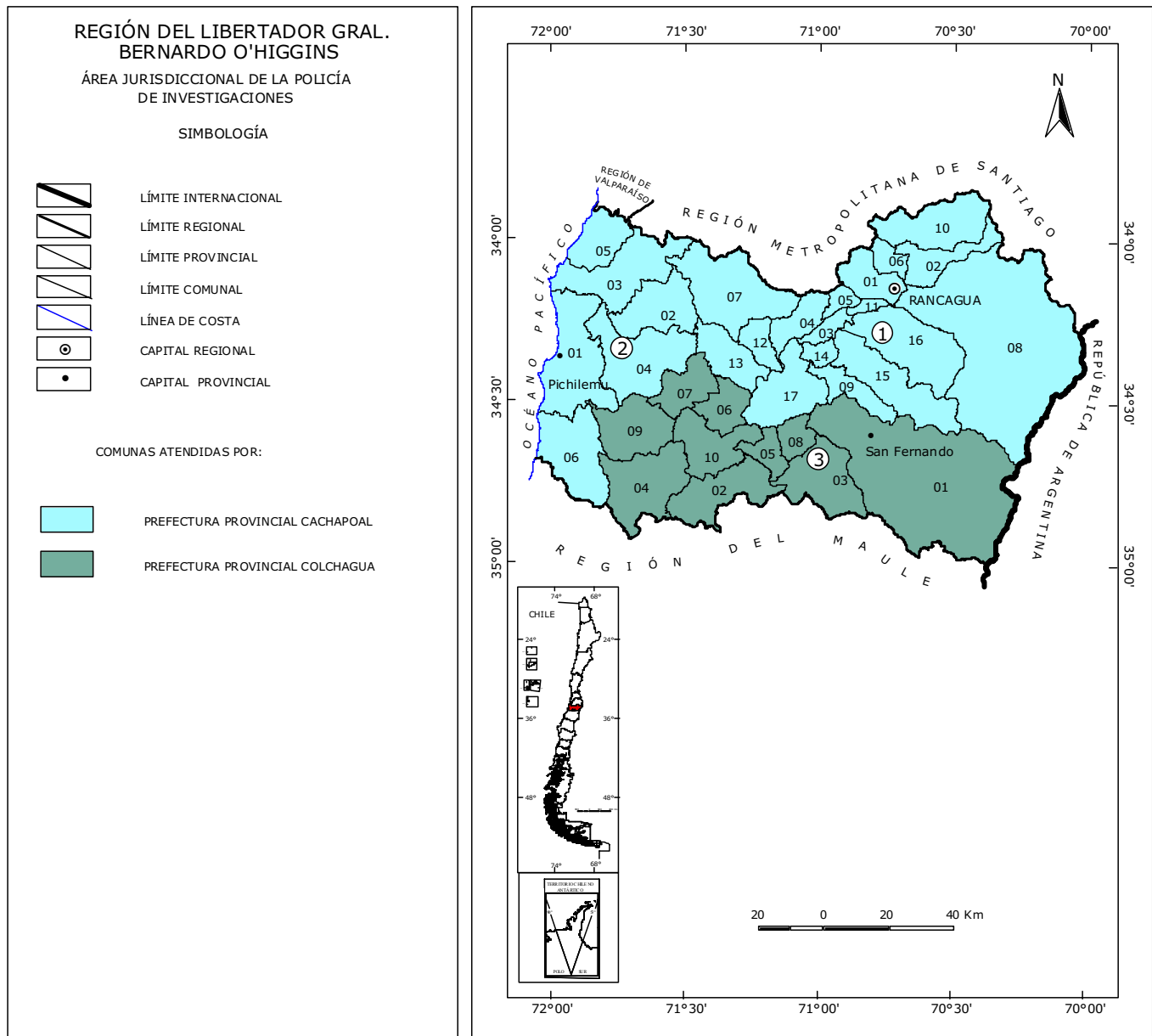

06. REGIÓN DEL LIBERTADOR GENERAL BERNARDO O'HIGGINS
 Capital : RANCAGUA

1. Provincia Cachapoal
 Capital: Rancagua

- | | |
|----------------|-----------------------|
| 01. Rancagua | 13. Pichidegua |
| 02. Codegua | 14. Quinta de Tilcoco |
| 03. Coinco | 15. Rengo |
| 04. Coltauco | 16. Requínoa |
| 05. Doñihue | 17. San Vicente |
| 06. Graneros | |
| 07. Las Cabras | |
| 08. Machalí | |
| 09. Malloa | |
| 10. Mostazal | |
| 11. Olivar | |
| 12. Peumo | |

2. Provincia Cardenal Caro
 Capital: Pichilemu

- 01. Pichilemu
- 02. La Estrella
- 03. Litueche
- 04. Marchihue
- 05. Navidad
- 06. Paredones

3. Provincia Colchagua
 Capital: San Fernando

- 01. San Fernando
- 02. Chépica
- 03. Chimbarongo
- 04. Lolol
- 05. Nancagua
- 06. Palmilla
- 07. Peralillo
- 08. Placilla
- 09. Pumanque
- 10. Santa Cruz

FUENTE: Policía de Investigaciones de Chile, 2007

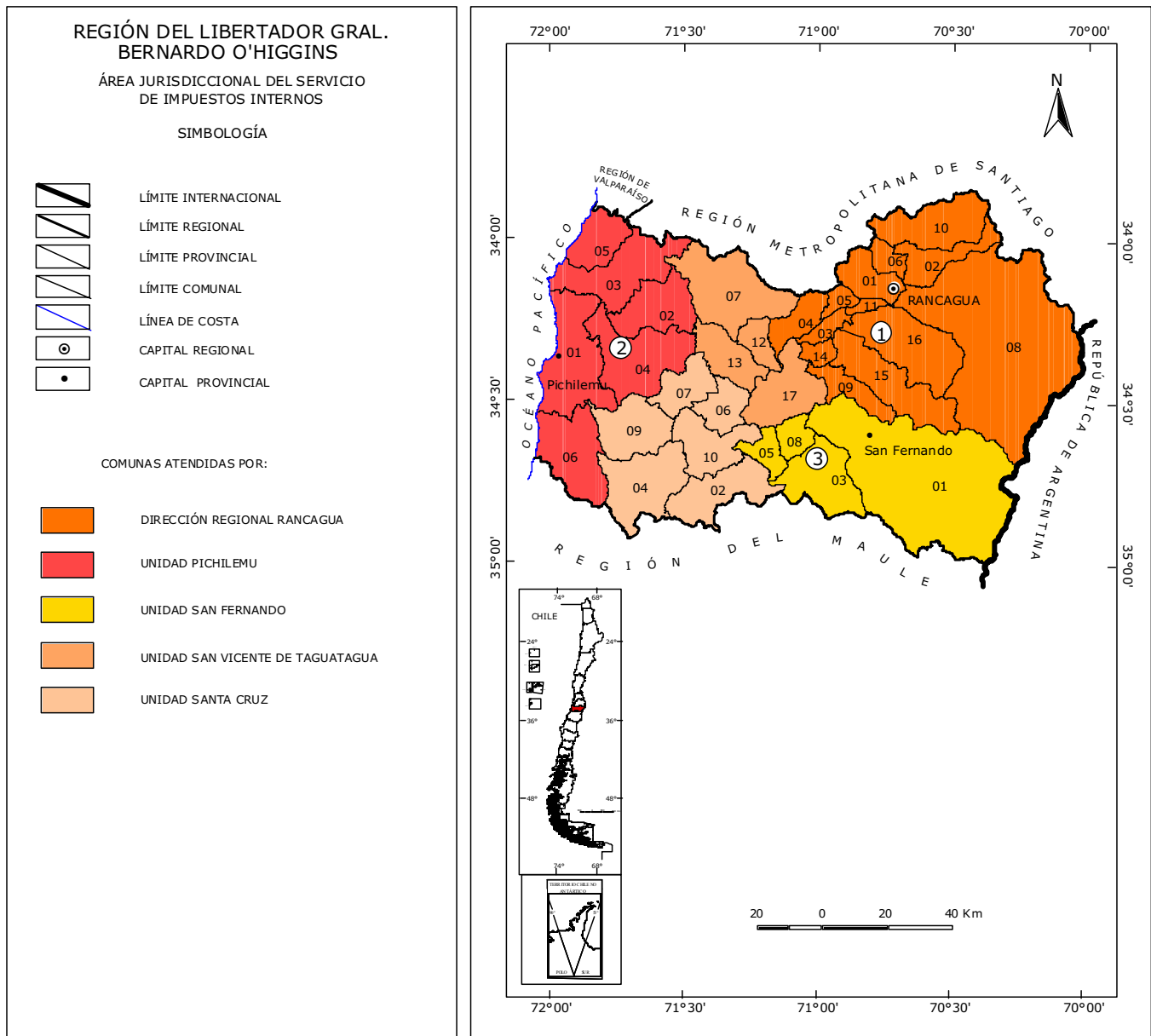

06. REGIÓN DEL LIBERTADOR GENERAL BERNARDO O'HIGGINS
 Capital : RANCAGUA

1. Provincia Cachapoal
 Capital: Rancagua

- | | |
|----------------|-----------------------|
| 01. Rancagua | 13. Pichidegua |
| 02. Codegua | 14. Quinta de Tilcoco |
| 03. Coinco | 15. Rengo |
| 04. Coltauco | 16. Requínoa |
| 05. Doñihue | 17. San Vicente |
| 06. Graneros | |
| 07. Las Cabras | |
| 08. Machalí | |
| 09. Malloa | |
| 10. Mostazal | |
| 11. Olivar | |
| 12. Peumo | |

2. Provincia Cardenal Caro
 Capital: Pichilemu

- | |
|-----------------|
| 01. Pichilemu |
| 02. La Estrella |
| 03. Litueche |
| 04. Marchihue |
| 05. Navidad |
| 06. Paredones |

3. Provincia Colchagua
 Capital: San Fernando

- | |
|------------------|
| 01. San Fernando |
| 02. Chépica |
| 03. Chimbarongo |
| 04. Lolol |
| 05. Nancagua |
| 06. Palmilla |
| 07. Peralillo |
| 08. Placilla |
| 09. Pumanque |
| 10. Santa Cruz |

FUENTE: Servicio de Impuestos Internos, 2007

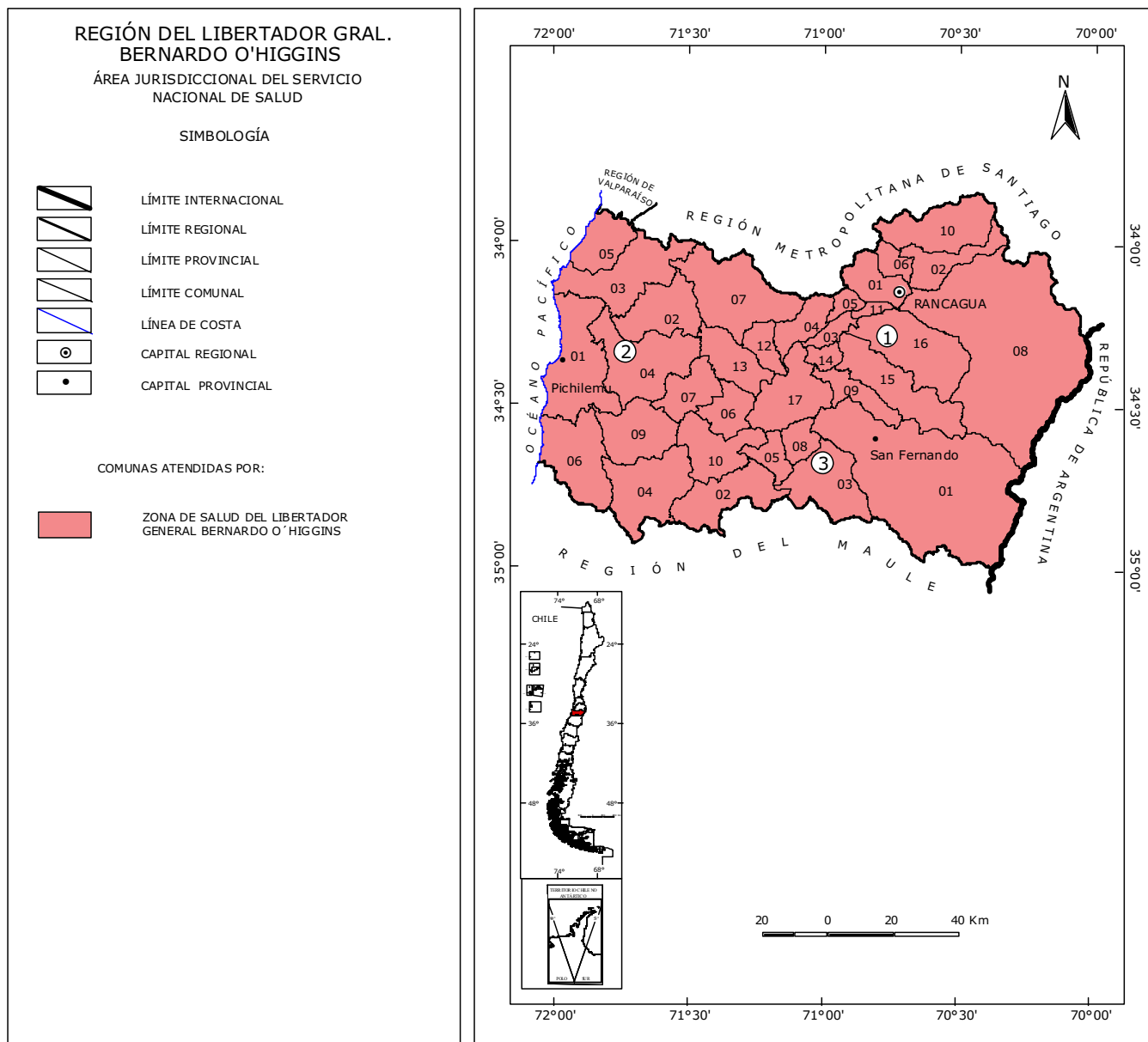

06. REGIÓN DEL LIBERTADOR GENERAL BERNARDO O'HIGGINS
Capital : RANCAGUA

1. Provincia Cachapoal
Capital: Rancagua

- 01. Rancagua
- 02. Codegua
- 03. Coinco
- 04. Coltauco
- 05. Doñihue
- 06. Graneros
- 07. Las Cabras
- 08. Machalí
- 09. Malloa
- 10. Mostazal
- 11. Olivar
- 12. Peumo

- 13. Pichidegua
- 14. Quinta de Tilcoco
- 15. Rengo
- 16. Requínoa
- 17. San Vicente

2. Provincia Cardenal Caro
Capital: Pichilemu

- 01. Pichilemu
- 02. La Estrella
- 03. Litueche
- 04. Marchihue
- 05. Navidad
- 06. Paredones

3. Provincia Colchagua
Capital: San Fernando

- 01. San Fernando
- 02. Chépica
- 03. Chimbarongo
- 04. Lolol
- 05. Nancagua
- 06. Palmilla
- 07. Peralillo
- 08. Placilla
- 09. Pumanque
- 10. Santa Cruz

FUENTE: Servicio Nacional de Salud, 2004

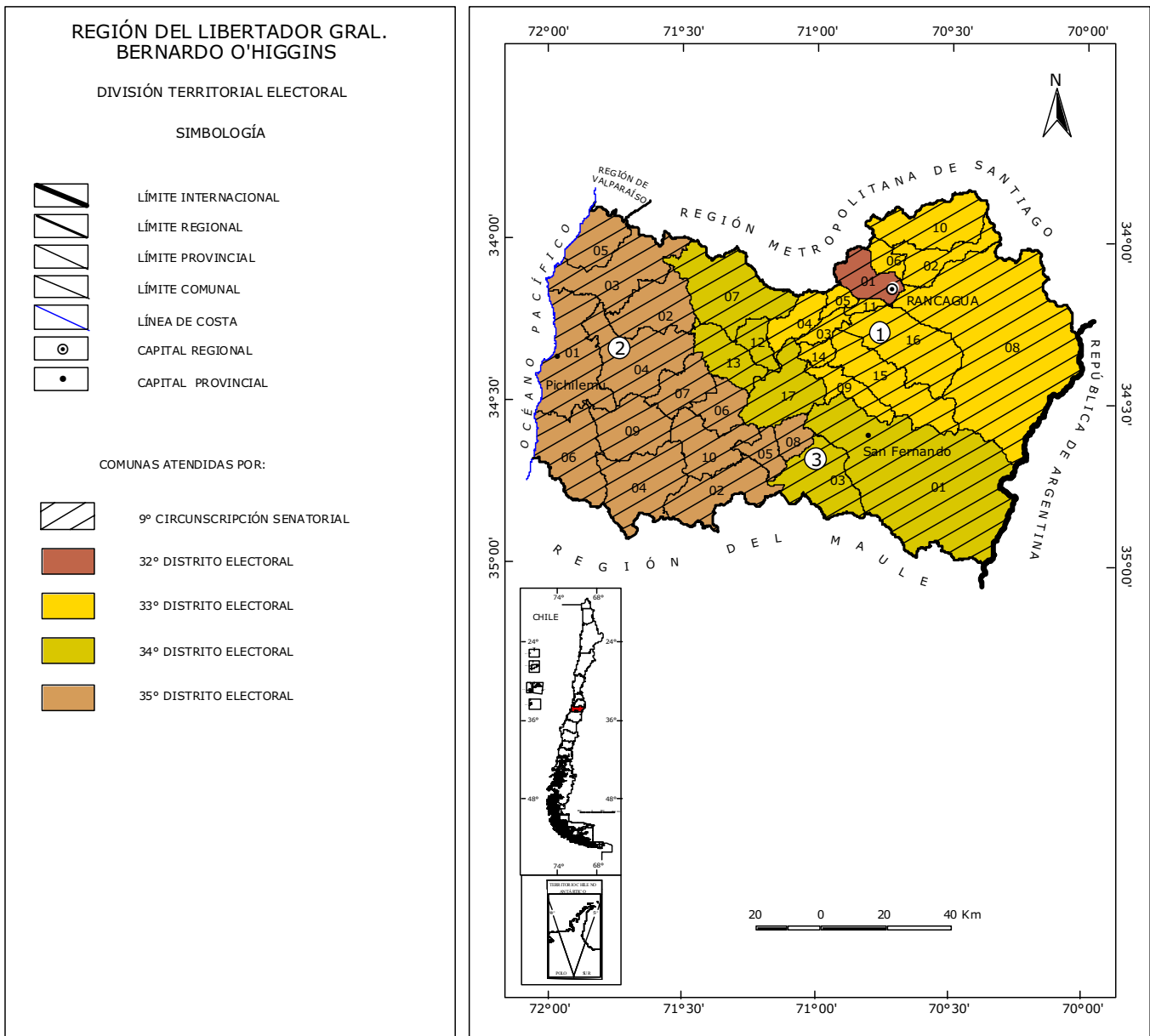

06. REGIÓN DEL LIBERTADOR GENERAL BERNARDO O'HIGGINS
 Capital : RANCAGUA

1. Provincia Cachapoal
 Capital: Rancagua

- | | |
|----------------|---------------------|
| 01. Rancagua | 13. Pichidegua |
| 02. Codegua | 14. Quinta de Tilco |
| 03. Coinco | 15. Rengo |
| 04. Coltauco | 16. Requínoa |
| 05. Doñihue | 17. San Vicente |
| 06. Graneros | |
| 07. Las Cabras | |
| 08. Machalí | |
| 09. Malloa | |
| 10. Mostazal | |
| 11. Olivar | |
| 12. Peumo | |

2. Provincia Cardenal Caro
 Capital: Pichilemu

- 01. Pichilemu
- 02. La Estrella
- 03. Litueche
- 04. Marchihue
- 05. Navidad
- 06. Paredones

3. Provincia Colchagua
 Capital: San Fernando

- 01. San Fernando
- 02. Chépica
- 03. Chimbarongo
- 04. Lolol
- 05. Nancagua
- 06. Palmilla
- 07. Peralillo
- 08. Placilla
- 09. Pumanque
- 10. Santa Cruz

FUENTE: Servicio de Registro Electoral, 2007