Kihniö, Päretneva – Teerineva

Koordinaatit: N 6913764 E 297790

Lähestymiskartta:

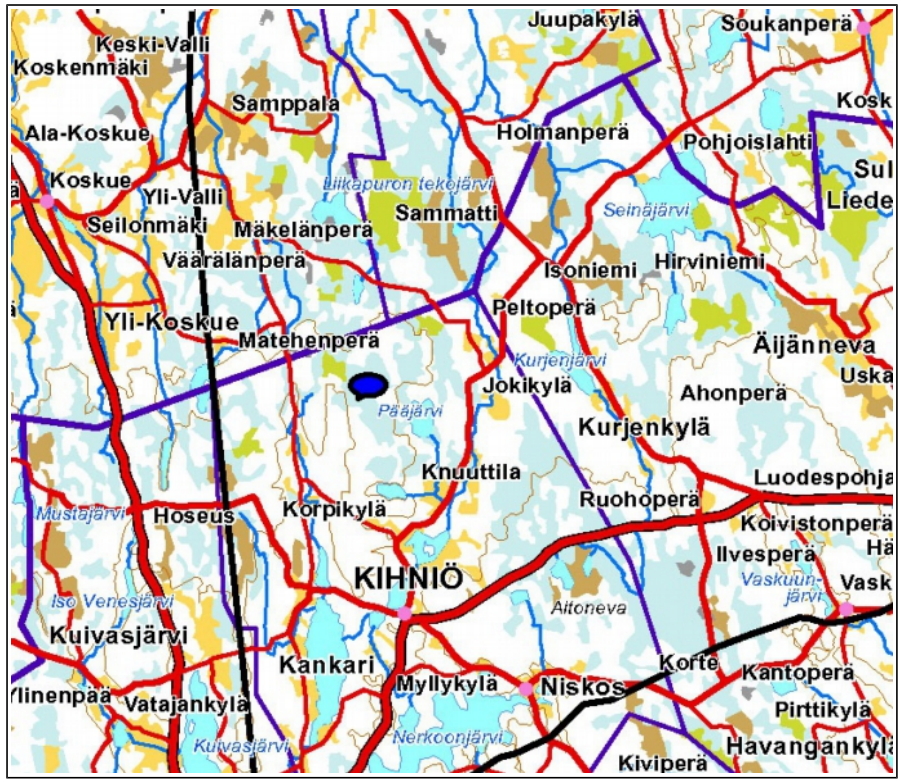

Kuvaus:

Päretneva-Teerineva-Pohjasnevan (565 ha) alue koostuu kahdesta erillisestä soidensuojeluohjelmaan kuuluvasta osasta. Se kuuluu kermikeitaisiin, mutta sillä on myös aapasuon piirteitä. Teerinevan metsäsaarekkeissa kasvaa komeaa, vanhaa havupuustoa. Pohjasneva on erillinen suo, kun taas Päretneva – Teerineva (504 ha) muodostavat yhtenäisen suoalueen ja vertailuun on otettu linnuston perusteella nimenomaan tämä alue. MAALI-rajaukseen kuuluu Natura-alue laajennettuna kokonaisuuteen kiinteästi kuuluvilla suoalueilla. Linnustollisesti näistä kahdesta Päretneva on Teerinevaa selvästi monipuolisempi, mm. kahlaajalajit pesivät pääosin siellä, kuten keltavästäräkkikin. Riekkoja esiintyy koko alueella sekä lisäksi lähialueiden soilla. MAALI -alueeseen kuuluu suojelualue jonka lisäksi länsireunan ojittamatomat osat sekä koillispuolelta suohon olennaisesti kuuluva Käskykamminneva.

Vuosien 2009-2012 havaintojen mukaan alueella pesii; kapustarinta 4-5 paria, liro 3, pikkukuovi 3, kuovi 1, kurki 1, riekko 3-4, keltavästäräkki 1, niittykirvinen 7, isolepinkäinen 1, järripeippo 3 ja teeri 35 koirasta. Alueen suolinnuston pistemäärä on 23.

Kartalle merkitty myös läheiset luonnonsuojelualueet vihreällä.

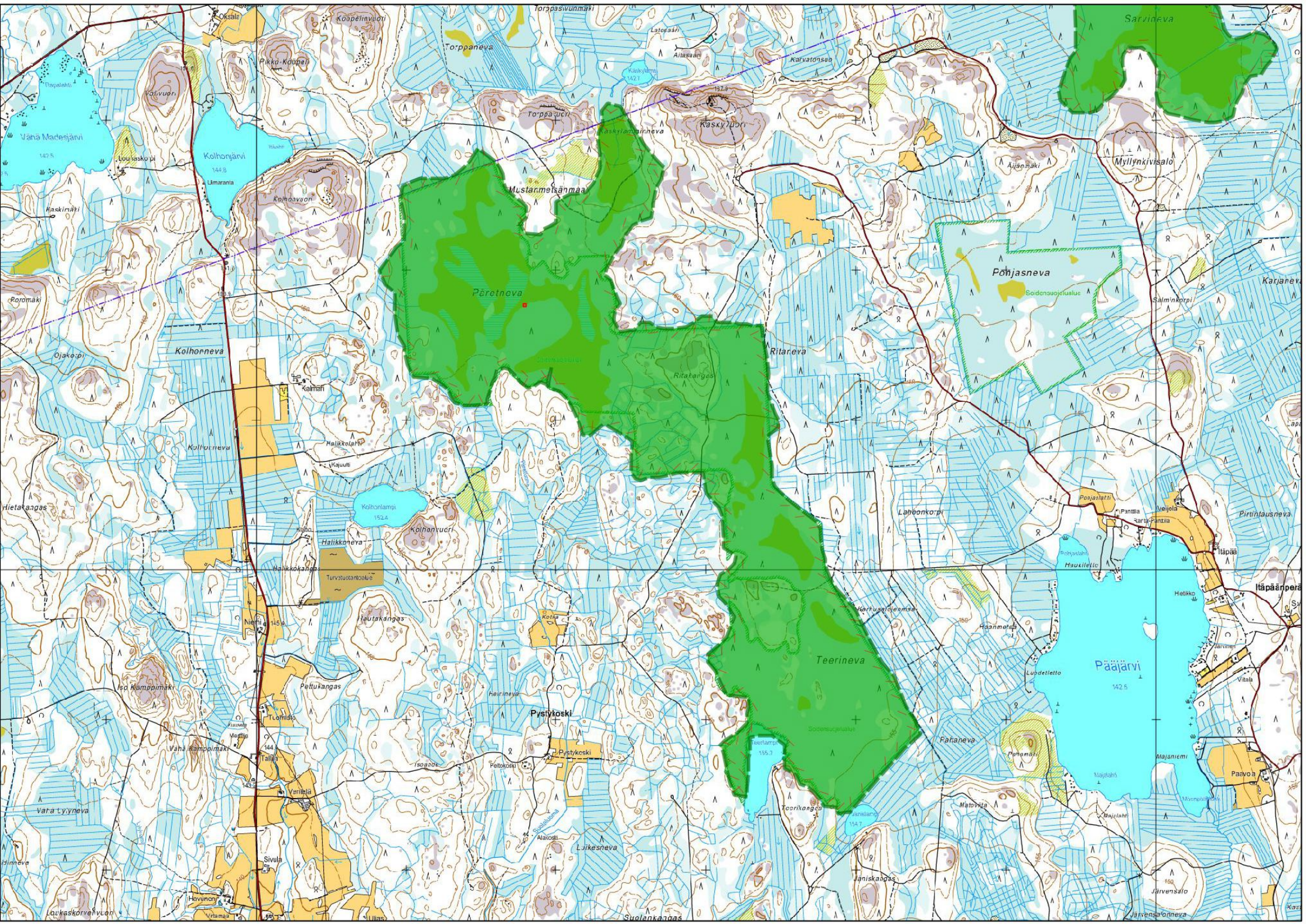
Torppasivunmäki
Oksala
Koapelinvuori
Torppaneva
Latosaari
Ailasaari
Karvatonsuo
Sarvineva
Pikku-Koapeli
Rapalahti
Valvuori
Vähä Madesjärvi
Kolhonjärvi
Louhiaskopi
Ylimaranta
Itäahti
Kolhonvuori
Torppavuori
Käskylammineva
Käskyvuori
Mustanmetsänmaa
Ailanmäki
Myllynkivisalo
Kaskimäki
Päretneva
Pohjasneva
Soidensuojelualue
Karjaneva
Salminkorpi
Poromäki
Ojakopi
Kolhonneva
Ritareva
Ritatangas
Kalmari
Halikkolahti
Kajuutti
Kolhonneva
Hietakangas
Kolhonlampi
Kolhonvuori
Halikkoneva
Halikkokangas
Turvatuotantoalue
Lahoonkopi
Pohjaslahti
Pantilla
Veijola
Karta-Pantilla
Pirtintausneva
Itäpää
Hauskilette
Itäpäänperä
Hietikko
Nieriä
Hautakangas
Kotka
Karhusaajenmaa
Hasanmetsä
Teerineva
Pääjärvi
Lupdetlette
Vitala
Isä Kämppimäki
Pettukangas
Heirineva
Pystykoski
Tuomisto
Vähä Kämppimäki
Tallilä
Pystykoski
Pettokoski
Teerilampi
Pahaneva
Pohomäki
Majaniemi
Päivola
Vähä Tyyneva
Verilelä
Teerikangas
Janislampi
Matoviita
Majajahti
Alakoski
Lujkesneva
Sivula
Janiskangas
Järvensalo
Hovunen
Virtamaa
Ullias
Suolankangas
Järvensalonneva
Loukaskorvenvuori