

ประวัติโรงเรียนบดินทรเดชา (สิงห์ สิงหเสนี) ๒

โรงเรียนบดินทรเดชา (สิงห์ สิงหเสนี) ๒ ตั้งอยู่เลขที่ 333 ถนนนวมินทร์ แขวงคลองกุ่ม เขตบึงกุ่ม กรุงเทพมหานคร เป็นโรงเรียนมัธยมศึกษาประเภทสหศึกษา สำนักงานเขตพื้นที่การศึกษารุงเทพมหานคร เขต 2 สำนักงานคณะกรรมการการศึกษาขั้นพื้นฐาน กระทรวงศึกษาธิการ ตั้งอยู่บนที่ดินจำนวน 22 ไร่ 3 งาน 12 ตารางวา ซึ่งเป็นกรรมสิทธิ์ของวัดบางเตย ที่ดินแปลงนี้อุบาสึกาแมน อำทรงงาม ได้บริจาคให้วัดบางเตย ตั้งแต่ พ.ศ. 2504

ได้รับการสถาปนาชื่อโรงเรียนตามราชทินนามของเจ้าพระยาบดินทรเดชา (สิงห์ สิงหเสนี) ปิพุทธศักราช 2532 ผู้อำนวยการโรงเรียนบดินทรเดชา (สิงห์ สิงหเสนี) นางประจวบ ชำนิประศาสน์ พร้อมคณะกรรมการได้ดำเนินการติดต่อขอเช่าที่ดินจำนวน 22 ไร่ 3 งาน 12 ตารางวา ของวัดบางเตย เพื่อใช้เป็นสถานที่ก่อตั้งโรงเรียน

วันที่ 16 กรกฎาคม 2533 กระทรวงศึกษาธิการได้ประกาศตั้งโรงเรียนบดินทรเดชา (สิงห์ สิงหเสนี) ๒ และแต่งตั้ง นางประจวบ ชำนิประศาสน์ ผู้อำนวยการโรงเรียนบดินทรเดชา (สิงห์ สิงหเสนี) ดำรงตำแหน่งผู้บริหารโรงเรียนบดินทรเดชา (สิงห์ สิงหเสนี) ๒ อีกโรงเรียนหนึ่งและเมื่อครบเกษียณอายุราชการ เมื่อวันที่ 30 กันยายน พ.ศ. 2533 กรมสามัญศึกษาได้แต่งตั้งให้ ผู้ช่วยผู้อำนวยการโรงเรียนบดินทรเดชา (สิงห์ สิงหเสนี) นายสิทธิรักษ์ จันทร์สว่าง รักษาการในตำแหน่งครูใหญ่โรงเรียนบดินทรเดชา (สิงห์ สิงหเสนี) ๒

ปีการศึกษา 2533 มีนักเรียนจำนวน 501 คน รวม 9 ห้อง แต่เนื่องจากการก่อสร้างอาคารเรียนยังไม่แล้วเสร็จจึงขอความอนุเคราะห์จากวิทยาลัยครูจันทระเกษมใช้สถานที่ของวิทยาลัยจัดการเรียนการสอนนักเรียน 6 ห้องเรียนและอีก 3 ห้องเรียน ให้เรียนที่โรงเรียนบดินทรเดชา (สิงห์ สิงหเสนี)

ปีการศึกษา 2534 รับนักเรียนเข้าเรียนชั้นมัธยมศึกษาปีที่ 1 จำนวน 400 คน และยังคงใช้สถานที่ของวิทยาลัยครูจันทระเกษมและโรงเรียนบดินทรเดชา (สิงห์ สิงหเสนี) จัดการเรียนการสอนให้นักเรียนต่อไป

ปีการศึกษา 2535 ได้รับพระบรมราชานุญาตใช้เครื่องหมายพระเกี้ยวเป็นตราประจำโรงเรียน มีครูจำนวน 74 คน ลูกจ้างประจำจำนวน 3 คน นักเรียน 1,370 คน โดยนักเรียนชั้นมัธยมศึกษาปีที่ 1 และปีที่ 2 จำนวน 16 ห้อง ใช้สถานที่เรียนที่วิทยาลัยครูจันทระเกษม นักเรียนชั้นมัธยมศึกษาปีที่ 3 จำนวน 9 ห้องเรียนที่โรงเรียนบดินทรเดชา (สิงห์ สิงหเสนี)

ปี พ.ศ. 2536 การก่อสร้างโรงเรียนบดินทรเดชา (สิงห์ สิงหเสนี) ๒ แล้วเสร็จ โรงเรียนได้ประกอบพิธีอัญเชิญพระเกี้ยวมาเป็นมิ่งมหามงคลประจำโรงเรียน ปีการศึกษานี้โรงเรียนมีครู จำนวน 85 คน นักเรียนชั้นมัธยมศึกษาปีที่ 1-4 จำนวน 32 ห้องเรียน รวม 1,624 คน ลูกจ้างประจำจำนวน 3 คน ลูกจ้างชั่วคราว 3 คน

ปีการศึกษา 2537 โรงเรียนมีนักเรียนชั้นมัธยมศึกษาปีที่ 1-5 จำนวน 40 ห้องเรียนรวม 2,070 คน ครูจำนวน 100 คน มีการก่อสร้างต่อเติมอาคารเรียนเพิ่มเติม

ปีการศึกษา 2538 โรงเรียนมีนักเรียนตั้งแต่ชั้นมัธยมศึกษาปีที่ 1-6 จำนวน 50 ห้องเรียน นักเรียนทั้งหมด 2,460 คน ครูจำนวน 124 คน แม้ว่าการก่อสร้างต่อเติมอาคารเรียนแล้วเสร็จ แต่ห้องเรียนยังไม่เพียงพอเนื่องจากจำนวนนักเรียนเพิ่มขึ้นมาก

ปีการศึกษา 2539 โรงเรียนมีนักเรียนชั้นมัธยมศึกษาปีที่ 1-6 จำนวน 54 ห้องเรียน รวมนักเรียน 2,782 คน ครูจำนวน 139 คน ลูกจ้างประจำจำนวน 4 คน ลูกจ้างชั่วคราว 11 คน ปีการศึกษานี้ กรมสามัญศึกษาได้จัดสรรงบประมาณให้กับโรงเรียนเพื่อใช้ในการก่อสร้างอาคารเรียนแบบพิเศษ 7 ชั้น มีชั้นจอดรถใต้ดิน ใช้เวลาในการก่อสร้าง 540 วัน งบประมาณ 56.5 ล้านบาท

วันที่ 14 พฤศจิกายน 2539 กรมสามัญศึกษาได้มีคำสั่งแต่งตั้ง นายสุรเทพ ตันประเสริฐ ผู้อำนวยการโรงเรียนนวมินทราชูทิศ เบญจมราชาลัย ให้ดำรงตำแหน่งผู้อำนวยการโรงเรียนบดินทรเดชา (สิงห์ สิงหเสนี) ๒ แทนนายสิทธิรักษ์ จันทร์สว่าง ซึ่งย้ายไปดำรงตำแหน่งผู้อำนวยการโรงเรียนเตรียมอุดมศึกษาน้อมเกล้า

ปีการศึกษา 2541 การก่อสร้างอาคารเรียน 7 ชั้น เสร็จเรียบร้อยพร้อมอาคารอเนกประสงค์ที่ใช้เป็นอาคารหอประชุมในปีการศึกษานี้ นายสุรเทพ ตันประเสริฐ ได้รับคำสั่งให้ไปดำรงตำแหน่งผู้อำนวยการกองการเจ้าหน้าที่ กรมสามัญศึกษาและนายอมรรัตน์ ปิ่นเงิน ผู้อำนวยการโรงเรียนนวมินทราชูทิศ บดินทรเดชา ได้รับคำสั่งแต่งตั้งให้ดำรงตำแหน่งผู้อำนวยการโรงเรียนบดินทรเดชา (สิงห์ สิงหเสนี) ๒ เมื่อวันที่ 25 ธันวาคม 2541

โรงเรียนมีนักเรียนชั้นมัธยมศึกษาปีที่ 1-6 จำนวน 66 ห้องเรียน รวมนักเรียน 3,659 คน ครูจำนวน 167 คน ลูกจ้างประจำจำนวน 4 คน ลูกจ้างชั่วคราว 8 คน

ปีการศึกษา 2542 โรงเรียนได้รับคัดเลือกจากกรมสามัญศึกษาให้ได้รับรางวัลโรงเรียนดีเด่นประจำปีการศึกษา 2542 และได้รับการคัดเลือกจากกรมศาสนาให้เป็นสถานศึกษาที่จัดกิจกรรมด้านจริยธรรมศึกษา ดีเด่นประจำปีการศึกษา 2542 จำนวนนักเรียนตั้งแต่ชั้นมัธยมศึกษาปีที่ 1-6 จำนวน 72 ห้องเรียน รวมนักเรียน 3,716 คน ครูจำนวน 174 คน ลูกจ้างประจำจำนวน 5 คน ลูกจ้างชั่วคราว 34 คน

ปีการศึกษา 2543 โรงเรียนได้รับการรับรองระบบคุณภาพมาตรฐาน ISO 9002 เมื่อวันที่ 6 พฤศจิกายน 2543 โรงเรียนมีนักเรียนตั้งแต่ชั้นมัธยมศึกษาปีที่ 1-6 จำนวน 77 ห้องเรียน รวมนักเรียน 4,045 คน ครูจำนวน 174 คน ลูกจ้างประจำจำนวน 5 คน ลูกจ้างชั่วคราว 39 คน

ปีการศึกษา 2544 โรงเรียนได้รับรางวัลร้านอาหารในสถานศึกษาสะอาด ด้านกายภาพจากกรุงเทพมหานคร เมื่อวันที่ 25 พฤษภาคม 2544 และได้รับการประเมินเป็นโรงเรียนปฏิรูปการศึกษาดีเด่น จากกรมสามัญศึกษา เมื่อวันที่ 22 สิงหาคม 2544 โรงเรียนมีนักเรียนตั้งแต่ชั้นมัธยมศึกษาปีที่ 1-6 จำนวน 76 ห้องเรียน รวมนักเรียน 4,027 คน ครูจำนวน 172 คน ลูกจ้างประจำจำนวน 4 คน ลูกจ้างชั่วคราว 37 คน

ปีการศึกษา 2545 โรงเรียนมีห้องเรียน จำนวน 77 ห้องเรียน นักเรียน 4,093 คน ครูจำนวน 169 คน ลูกจ้างประจำจำนวน 4 คน ลูกจ้างชั่วคราว 43 คน เป็นโรงเรียนเครือข่ายการใช้หลักสูตรการศึกษาขั้นพื้นฐาน โรงเรียนได้รับรางวัลดีเด่นโครงการยุวชนต้านภัยยาเสพติดในการขยายเครือข่ายการปฏิเสธยาเสพติด จากกองบัญชาการทหารสูงสุด ดำเนินการบริหารจัดการโดยใช้โรงเรียนเป็นฐาน SBM (School-Based Management) ตั้งแต่ปีงบประมาณ 2546 เป็นต้นไป ได้บริหารจัดการงบประมาณแบบมุ่งเน้นผลงาน PBB (Performance-Based Budgeting) จัดทำแผนกลยุทธ์และกรอบประมาณการรายจ่ายล่วงหน้าระยะปานกลาง

เมื่อวันที่ 18 ธันวาคม 2545 นายปลองยุทธ อินทพันธ์ ผู้อำนวยการโรงเรียนนวมินทราชูทิศ บดินทรเดชา ย้ายมาดำรงตำแหน่งผู้อำนวยการโรงเรียนบดินทรเดชา (สิงห์ สิงหเสนี) ๒ จนถึงปัจจุบัน โดยนายอมรรัตน์ ปิ่นเงิน ย้ายไปดำรงตำแหน่ง ผู้อำนวยการโรงเรียนบดินทรเดชา (สิงห์ สิงหเสนี)

ในต้นปีการศึกษา 2547 โรงเรียนได้เปิดใช้อาคารดนตรี กีฬาและสนามกีฬาในร่ม 72 พรรษาบรมราชินีนาถ เป็นการส่งเสริมด้านดนตรี กีฬา เพื่อให้นักเรียนมีสุขภาพดียิ่งขึ้น

ปีการศึกษา 2550 โรงเรียนมีห้องเรียนจำนวน 80 ห้องเรียน นักเรียนจำนวน 3,783 คน ครูจำนวน 161 คน ครูอัตราจ้างจำนวน 4 คน ลูกจ้างประจำจำนวน 4 คน ผู้อำนวยการโรงเรียนประกาศนโยบาย ปีการศึกษา 2550 “เป็นปีแห่งการส่งเสริมคุณธรรม อารงวินัย และคุณภาพครูและนักเรียนสู่วิถีชีวิตพอเพียง” วันที่ 30 ตุลาคม 2550 นายปลองยุทธ อินทพันธุ์ ย้ายไปดำรงตำแหน่งผู้อำนวยการโรงเรียนหอวัง และ ดร.สุวัฒน์ วิวัฒน์านนท์ ผู้อำนวยการโรงเรียนบางกะปิ ย้ายมาดำรงตำแหน่งผู้อำนวยการโรงเรียนบดินทรเดชา (สิงห์ สิงหเสนี) ๒ เมื่อวันที่ 10 พฤศจิกายน 2550 และยังคงนโยบายเดิม ในปีการศึกษานี้โรงเรียนได้รับเกียรติบัตรรับรองมาตรฐานการศึกษา พ.ศ.2550 จากสำนักงานรับรองมาตรฐานและการประเมินคุณภาพการศึกษา และได้รับเกียรติบัตรโรงเรียนด้านคุณธรรม และจริยธรรมระดับประเทศ จากคณะกรรมการการศึกษาขั้นพื้นฐาน ร่วมกับธนาคารออมสิน

ปีการศึกษา 2551 โรงเรียนมีห้องเรียนจำนวน 79 ห้องเรียน นักเรียนจำนวน 3,787 คน ครูจำนวน 161 คน ครูอัตราจ้างจำนวน 4 คน ลูกจ้างประจำจำนวน 4 คน ผู้อำนวยการโรงเรียนยังคงนโยบายเดิมและในปีการศึกษานี้โรงเรียนสร้างเรือนเจ้าพระยาบดินทรเดชา ซึ่งเป็นเรือนไทยและเรือนบดินทร 2 พอเพียง ประกอบด้วยธนาคารโรงเรียนและร้านค้าสหกรณ์โรงเรียนเสร็จเรียบร้อย

ปีการศึกษา 2552 โรงเรียนมีห้องเรียนจำนวน 82 ห้องเรียน นักเรียนจำนวน 3,963 คน ครูจำนวน 156 คน ครูอัตราจ้างจำนวน 10 คน ลูกจ้างประจำจำนวน 4 คน ลูกจ้างชั่วคราวจำนวน 58 คน ในปีการศึกษานี้โรงเรียนได้จัดโครงการการเรียนการสอนตามหลักสูตรกระทรวงศึกษาธิการเป็นภาษาอังกฤษ จำนวน 2 ห้องเรียน และโครงการห้องเรียนพิเศษคณิตศาสตร์และวิทยาศาสตร์ จำนวน 2 ห้องเรียน ระดับชั้นมัธยมศึกษาปีที่ 1

ปีการศึกษา 2553 โรงเรียนมีห้องเรียนจำนวน 87 ห้องเรียน นักเรียนจำนวน 4,238 คน ครูจำนวน 151 คน ครูอัตราจ้างจำนวน 11 คน ลูกจ้างประจำจำนวน 4 คน ลูกจ้างชั่วคราวจำนวน 58 คน ในปีการศึกษานี้โรงเรียนได้จัดโครงการการเรียนการสอนตามหลักสูตรกระทรวงศึกษาธิการเป็นภาษาอังกฤษ จำนวน 2 ห้องเรียน และโครงการห้องเรียนพิเศษคณิตศาสตร์และวิทยาศาสตร์ จำนวน 2 ห้องเรียน ระดับชั้นมัธยมศึกษา ปีที่ 1 วันที่ 6 มกราคม 2553 ดร. สุวัฒน์ วิวัฒน์านนท์ ย้ายไปดำรงตำแหน่งผู้อำนวยการโรงเรียนบดินทรเดชา (สิงห์ สิงหเสนี) และนายกมล บุญประเสริฐ มาดำรงตำแหน่งแทน

ปีการศึกษา 2554 โรงเรียนมีห้องเรียน 91 ห้องเรียน นักเรียน 4,325 คน ครู 145 คน ครูอัตราจ้าง 21 คน ลูกจ้างประจำ 4 คน ลูกจ้างชั่วคราว 54 คน ในปีการศึกษานี้โรงเรียนจัดการเรียนการสอนโครงการห้องเรียนพิเศษ English Program และห้องเรียนพิเศษคณิตศาสตร์และวิทยาศาสตร์ครบทุกชั้นในระดับ ม.1-ม.3 โครงการ English Program มีครูต่างชาติจำนวน 8 คน นอกจากนี้ยังมีโครงการ Intensive English Class (IEC) ในระดับชั้น ม.1 และ ม.4 และเปิดการสอนภาษาจีนในทุกๆระดับชั้น ต้นเดือนพฤษภาคม 2554 โรงเรียนเริ่มดำเนินการก่อสร้างอาคาร 20 ปี และวันที่ 9 ธันวาคม 2554 นายโชวันันต์ มารุตวงศ์ ย้ายมาดำรงตำแหน่งผู้อำนวยการโรงเรียนบดินทรเดชา (สิงห์ สิงหเสนี) ๒

ปีการศึกษา 2555 โรงเรียนมีห้องเรียนจำนวน 91 ห้องเรียน นักเรียน 4,320 คน ครู 155 คน ครูอัตราจ้าง 48 คน ลูกจ้างประจำ 4 คน ลูกจ้างชั่วคราว 57 คน ในปีการศึกษานี้ โรงเรียนได้ขออนุญาตเปิดการเรียนการสอนโครงการภาษาอังกฤษแบบเข้ม แผนการเรียนวิทยาศาสตร์-คณิตศาสตร์ (IEP) จำนวน 1 ห้องเรียน ระดับชั้นมัธยมศึกษาปีที่ 4 และการก่อสร้างอาคาร 20 ปี แล้วเสร็จโดยทางโรงเรียนได้ทำพิธีเปิดอาคารเมื่อวันที่ 16 กรกฎาคม 2555 โดยตั้งชื่ออาคาร “อาคารสองทศวรรษบดินทร ๒”

ปีการศึกษา 2556 โรงเรียนมีห้องเรียน 91 ห้องเรียน นักเรียน 4,178 คน ครู 155 คน ครูอัตราจ้าง 24 คน ลูกจ้างประจำ 4 คน ลูกจ้างชั่วคราว 58 คน ในปีการศึกษานี้ สำนักงานคณะกรรมการการศึกษาขั้นพื้นฐานได้ประกาศให้เป็น “โรงเรียนในโครงการพัฒนาการบริหารรูปแบบนิติบุคคล”

ปีการศึกษา 2557 โรงเรียนมีห้องเรียน 90 ห้องเรียน นักเรียน 4,147 คน ครู 153 คน ครูอัตราจ้าง 26 คน ลูกจ้างประจำ 4 คน ลูกจ้างชั่วคราว 35 คน ในปีการศึกษานี้ โรงเรียนได้ขออนุญาตเปิดการเรียนการสอนโครงการภาษาอังกฤษแบบเข้ม แผนการเรียน อังกฤษ – คณิตศาสตร์ จำนวน 1 ห้องเรียน ระดับชั้นมัธยมศึกษาปีที่ 4

ทำเนียบผู้บริหาร

นางประจวบ	ชำนาญประศาสน์	พ.ศ. 2533
นายสิทธิรักษ์	จันทร์สว่าง	พ.ศ. 2533 - 2539
นายสุรเทพ	ต้นประเสริฐ	พ.ศ. 2539 - 2541
นายอมรรัตน์	ปิ่นเงิน	พ.ศ. 2541 - 2545
นายปลอยยุทธ	อินทพันธุ์	พ.ศ. 2545 - 2550
นายสุวัฒน์	วิวัฒนานนท์	พ.ศ. 2550 - 2553
นายกมล	บุญประเสริฐ	พ.ศ. 2553 - 2554
นายโชวันันต์	มารุตวงศ์	พ.ศ. 2554 - ปัจจุบัน

ข้อมูลจำเพาะ

ชื่อโรงเรียน	โรงเรียนบดินทรเดชา (สิงห์ สิงหเสนี) ๒
อักษรย่อ	บ.ด. ๒
วันสถาปนาโรงเรียน	16 กรกฎาคม 2533
สถานที่ตั้ง	333 ถนนนวมินทร์ แขวงคลองกุ่ม เขตบึงกุ่ม กรุงเทพมหานคร 10240
ที่ดิน	เช่าจากวัดบางเตย โฉนดเลขที่ 3153 สารบาญเลขที่ 30 หน้าสำรวจ 457 เนื้อที่ 22 ไร่ 3 งาน 12 ตารางวา อัตราเช่าตารางวาละ 1 บาท : เดือน เป็นเวลา 30 ปี
เครื่องหมายประจำโรงเรียน	ตราพระแก้ว
ปรัชญาโรงเรียน	ลูกบดินทรเป็นผู้ประพฤติดีและมีความรู้
พระพุทธรูปประจำโรงเรียน	พระพุทธรูปบดินทร
สีประจำโรงเรียน	สีน้ำเงิน หมายถึง พระมหากษัตริย์
ธงประจำโรงเรียน	พื้นธงสีน้ำเงิน ตรงกลางประดับตราพระแก้ว
ดอกไม้ประจำโรงเรียน	ดอกลำดวน
ชื่อคณะสี	สีเหลือง - คณะเสมอใจราช สีชมพู - คณะพรหมสุรินทร์ สีเขียว - คณะราชโยธา สีแสด - คณะเกษตรรักษา สีฟ้า - คณะราชสุภาวดี
โทรศัพท์	0-2510-1953 0-2509-5578 0-2947-9160 0-2947-9161
โทรสาร	0-2509-5577
เขตพื้นที่การศึกษา	กรุงเทพมหานคร เขต 2
สหวิทยาเขต	สหวิทยาเขตที่ 15 เสรีไทย ประกอบด้วย โรงเรียนเศรษฐบุทรบำเพ็ญ โรงเรียนสตรีเศรษฐบุทรบำเพ็ญ โรงเรียนสุขุมวิทสัมพันธ์อุปถัมภ์ โรงเรียนบดินทรเดชา (สิงห์ สิงหเสนี) ๒ โรงเรียนบางกะปิ

แพรกก

โครงสร้างการบริหารงานโรงเรียนบดินทรเดชา (สิงห์ สิงหเสนี) ๒

แสดงจำนวนนักเรียนที่มาสมัครเข้าศึกษาต่อในระดับมัธยมศึกษาปีที่ 1
โรงเรียนบดินทรเดชา (สิงห์ สิงหเสนี) ๒

ปีการศึกษา	จำนวนนักเรียนที่มาสมัคร		
	ปกติ	ห้องเรียนพิเศษ	รวม
2552	1,534	677	2,211
2553	1,348	559	1,907
2554	1,203	407	1,601
2555	1,770	524	2,187
2556	2,117	470	2,587
2557	2,575	528	3,103

แผนภูมิแสดงจำนวนนักเรียนที่มาสมัครเข้าศึกษาต่อในระดับมัธยมศึกษาปีที่ 1
โรงเรียนบดินทรเดชา (สิงห์ สิงหเสนี) ๒

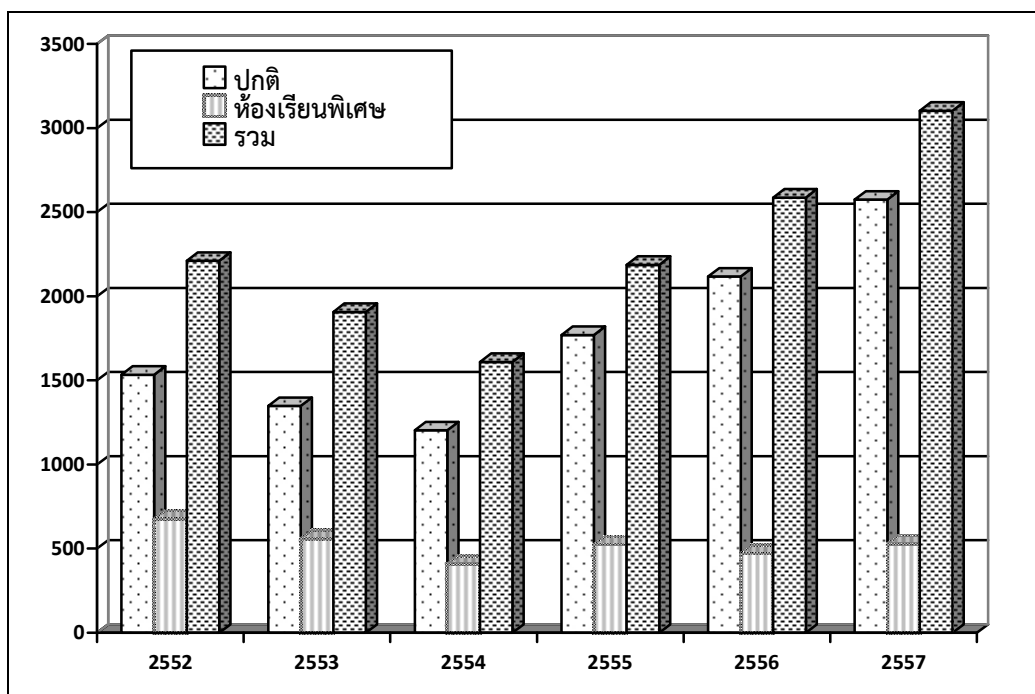

ตารางแสดงจำนวนห้องเรียน ครู นักเรียน ลูกจ้างประจำ
ตั้งแต่ปี พ.ศ. 2533 - 2557

ปีการศึกษา	ห้องเรียน	ครู		รวม	นักเรียน		รวม	ลูกจ้างประจำ		รวม
		ชาย	หญิง		ชาย	หญิง		ชาย	หญิง	
2533	9	2	4	6	265	236	501	3	-	3
2534	17	20	39	59	497	493	990	3	-	3
2535	26	26	45	71	744	626	1,370	3	-	3
2536	32	25	60	85	862	768	1,630	3	-	3
2537	41	26	73	99	1,077	999	2,076	3	-	3
2538	50	31	93	124	1,257	1,203	2,460	4	-	4
2539	54	36	103	139	1,415	1,367	2,782	4	-	4
2540	59	39	114	153	1,559	1,608	3,167	4	-	4
2541	66	40	127	167	1,653	1,806	3,459	4	-	4
2542	72	40	130	170	1,812	1,956	3,768	5	-	5
2543	77	39	135	174	1,938	2,107	4,045	5	-	5
2544	76	39	136	172	1,948	2,097	4,027	4	-	4
2545	77	34	135	169	2,002	2,091	4,093	4	-	4
2546	77	31	138	169	1,902	1,995	3,897	4	-	4
2547	79	29	133	162	1,871	1,959	3,830	4	-	4
2548	80	30	134	164	1,816	1,971	3,787	4	-	4
2549	80	30	133	163	1,849	1,987	3,836	4	-	4
2550	80	30	131	161	1,800	1,983	3,783	4	-	4
2551	79	30	131	161	1,796	1,991	3,787	4	-	4
2552	82	29	127	156	1,872	2,091	3,963	4	-	4
2553	87	29	122	151	1,996	2,242	4,238	4	-	4
2554	91	29	116	145	1,999	2,324	4,324	4	-	4
2555	91	35	120	155	2,014	2,306	4,320	4	-	4
2556	91	39	116	155	1,909	2,269	4,178	4	-	4
2557	90	38	115	153	1,889	2,258	4,147	4	-	4

จำนวนบุคลากร
จำแนกตามกลุ่มสาระการเรียนรู้และเพศ ปีการศึกษา 2557

กลุ่มบริหาร/กลุ่มสาระฯ/งาน	เพศชาย	เพศหญิง	จำนวนรวม
ฝ่ายบริหาร	5	0	5
สนับสนุนการศึกษา	0	12	12
กลุ่มสาระฯ ภาษาไทย	0	18	18
กลุ่มสาระฯ คณิตศาสตร์	3	21	24
กลุ่มสาระฯ วิทยาศาสตร์	11	16	27
กลุ่มสาระฯ สังคมศึกษา	2	14	16
กลุ่มสาระฯ สุขศึกษาและพลศึกษา	5	3	8
กลุ่มสาระฯ ศิลปะ	5	5	10
กลุ่มสาระฯ การงานอาชีพและเทคโนโลยี	5	9	14
กลุ่มสาระฯ ภาษาต่างประเทศ	2	17	19
รวม	38	115	153

แผนภูมิแสดงจำนวน จำแนกตามกลุ่มสาระการเรียนรู้และเพศ

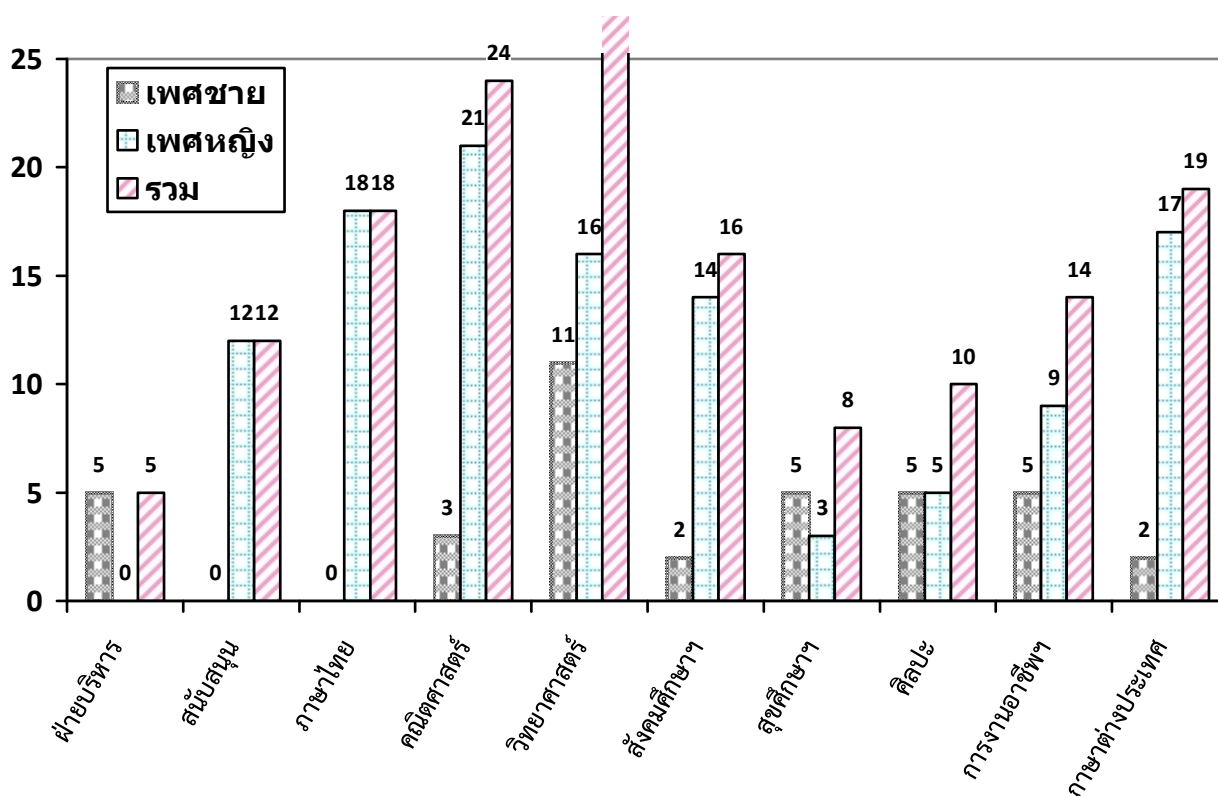

จำนวนบุคลากร
จำแนกตามกลุ่มสาระการเรียนรู้และวุฒิการศึกษาปีการศึกษา 2557

กลุ่มบริหาร/กลุ่มสาระฯ/งาน	วุฒิการศึกษา			
	ปริญญาตรี	ปริญญาโท	ปริญญาเอก	รวม
ฝ่ายบริหาร	0	5	0	5
สนับสนุนการศึกษา	10	2	0	12
กลุ่มสาระฯ ภาษาไทย	16	2	0	18
กลุ่มสาระฯ คณิตศาสตร์	20	4	0	24
กลุ่มสาระฯ วิทยาศาสตร์	19	7	1	27
กลุ่มสาระฯ สังคมศึกษา	12	3	1	16
กลุ่มสาระฯ สุขศึกษาและพลศึกษา	7	1	0	8
กลุ่มสาระฯ ศิลปะ	8	2	0	10
กลุ่มสาระฯ การงานอาชีพและเทคโนโลยี	11	3	0	14
กลุ่มสาระฯ ภาษาต่างประเทศ	17	2	0	19
รวม	120	31	2	153

แผนภูมิแสดงจำนวนบุคลากร จำแนกตามกลุ่มสาระการเรียนรู้และวุฒิการศึกษา

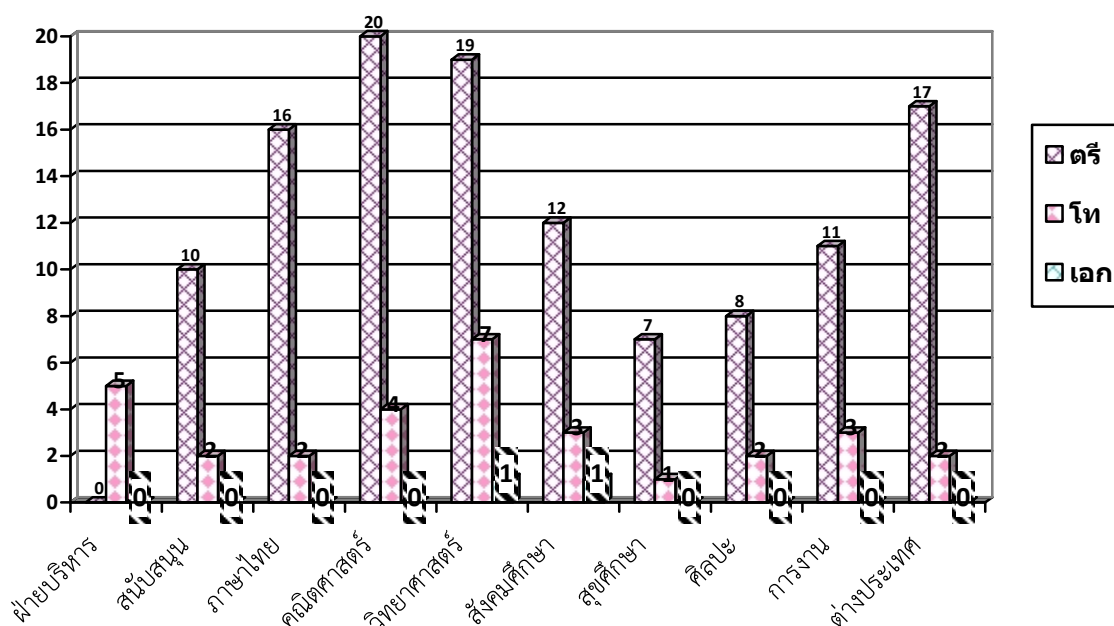

ตารางแสดงจำนวนครู
จำแนกตามตำแหน่งและสายงาน ปีการศึกษา 2557

ตำแหน่ง	วิทยฐานะ					
	เชี่ยวชาญ	ชำนาญการพิเศษ	ชำนาญการ	ครู	ครูผู้ช่วย	รวม
ผู้อำนวยการโรงเรียน	0	1	0	0	0	1
รองผู้อำนวยการ	0	3	1	0	0	4
ครูปฏิบัติการ	1	59	40	25	23	148
รวม	1	63	41	25	23	153

แผนภูมิแสดงจำนวนครู จำแนกตามจำนวนตำแหน่งและสายงาน

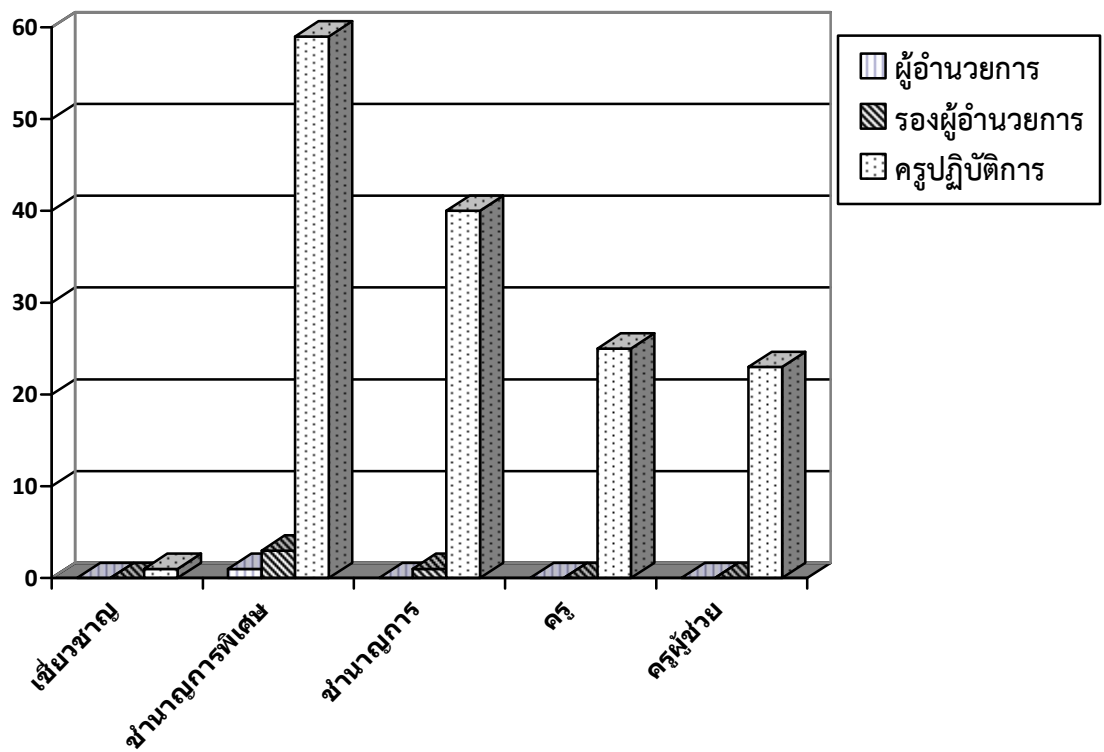

จำนวนบุคลากร

จำแนกตามกลุ่มสาระการเรียนรู้และวิทยฐานะ ปีการศึกษา 2557

กลุ่มบริหาร/กลุ่มสาระฯ/งาน	วิทยฐานะ					
	เชี่ยวชาญ	ชำนาญการพิเศษ	ชำนาญการ	ครู	ครูผู้ช่วย	รวม
ฝ่ายบริหาร	-	4	1	-	-	5
สนับสนุนการศึกษา	-	8	3	1	-	12
กลุ่มสาระฯ ภาษาไทย	-	10	4	-	4	18
กลุ่มสาระฯ คณิตศาสตร์	-	8	9	3	4	24
กลุ่มสาระฯ วิทยาศาสตร์	-	6	6	9	6	27
กลุ่มสาระฯ สังคมศึกษา	-	5	4	3	4	16
กลุ่มสาระฯ สุขศึกษาและพลศึกษา	1	4	2	1	-	8
กลุ่มสาระฯ ศิลปะ	-	2	3	4	1	10
กลุ่มสาระฯ การงานอาชีพและเทคโนโลยี	-	6	6	1	1	14
กลุ่มสาระฯ ภาษาต่างประเทศ	-	10	3	3	3	19
รวม	1	63	41	25	23	153

แผนภูมิแสดงจำนวนบุคลากร จำแนกตามกลุ่มสาระการเรียนรู้และวิทยฐานะ

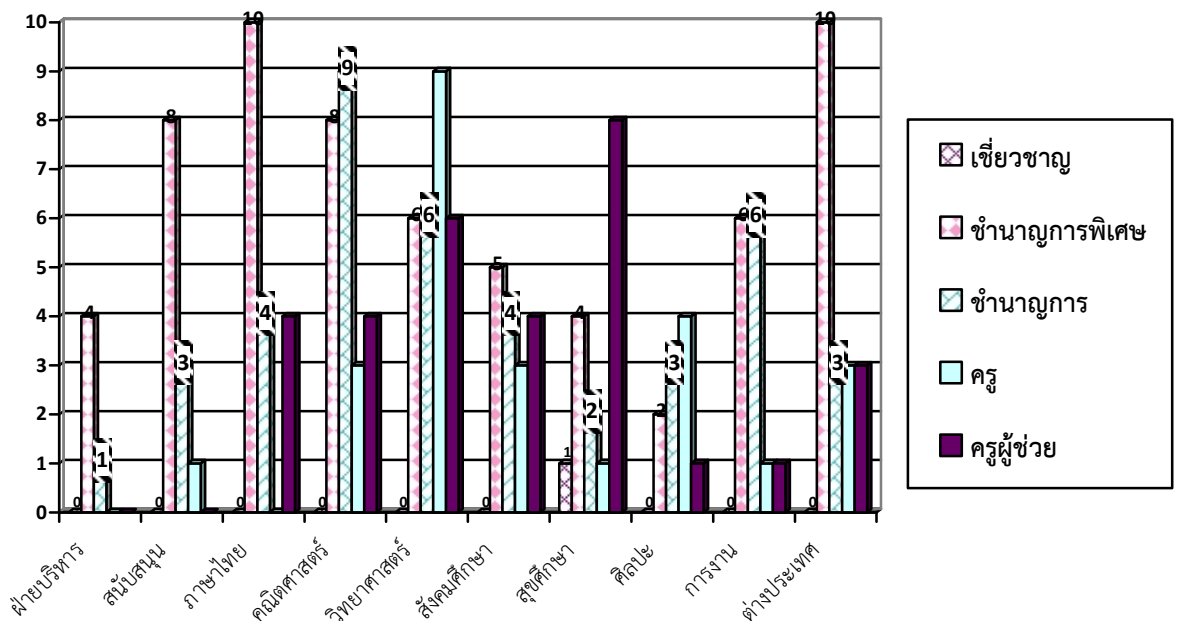

ตารางแสดงจำนวนครู จำแนกตามเพศ และอายุ ปีการศึกษา 2557

ประเภทอายุ	จำนวน		
	ชาย	หญิง	รวม
21-25 ปี	0	2	2
26-30 ปี	8	14	22
31-35 ปี	7	11	18
36-40 ปี	2	2	4
41-45 ปี	1	5	6
46-50 ปี	1	7	8
51-55 ปี	5	23	28
56-60 ปี	14	51	65
รวม	38	115	153

หมายเหตุ อายุเฉลี่ย 49.73 ปี

แผนภูมิแสดงจำนวนครู จำแนกตามเพศและอายุปีการศึกษา 2557

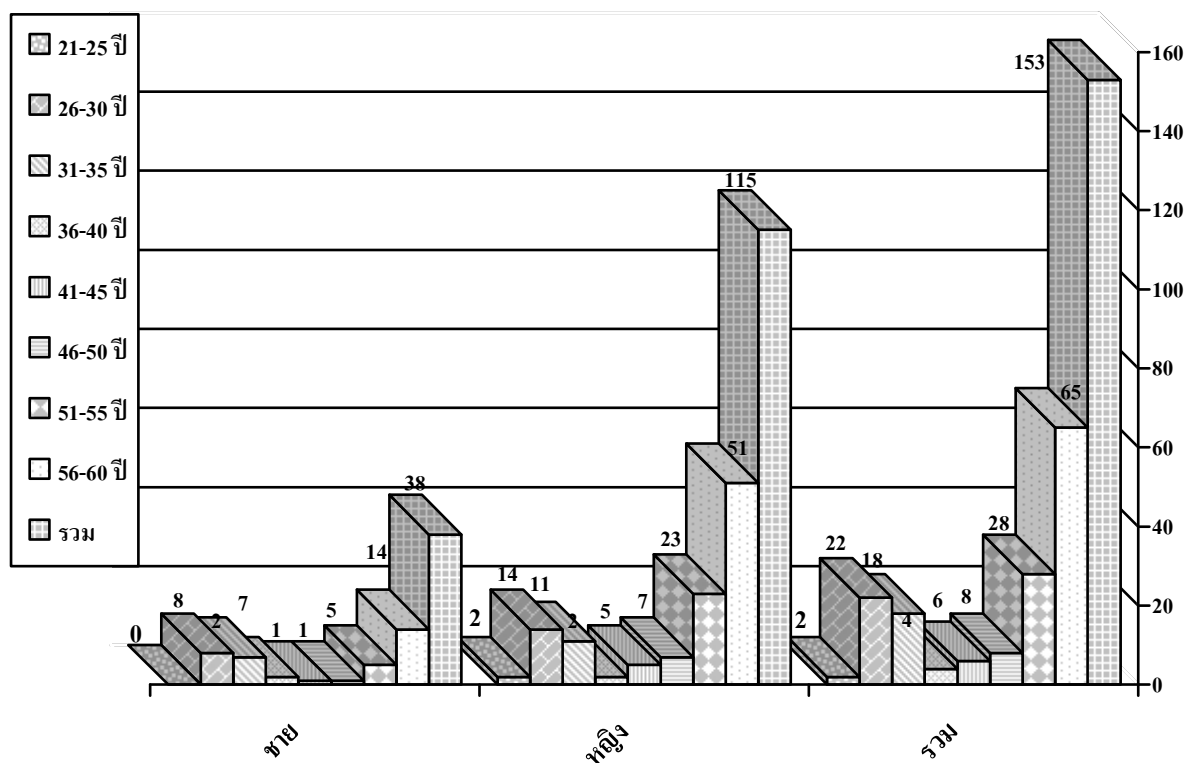

ตารางแสดงจำนวนครู จำแนกตามเพศ และอายุ ปีการศึกษา 2555 -2557

ประเภทอายุ	ปีการศึกษา 2555			ปีการศึกษา 2556			ปีการศึกษา 2557		
	ชาย	หญิง	รวม	ชาย	หญิง	รวม	ชาย	หญิง	รวม
21-25 ปี	2	3	5	14	29	43	0	2	2
26-30 ปี	5	9	14	1	1	2	8	14	22
31-35 ปี	4	8	12	0	1	1	7	11	18
36-40 ปี	0	5	5	1	6	7	2	2	4
41-45 ปี	0	3	3	2	10	12	1	5	6
46-50 ปี	2	8	10	5	12	17	1	7	8
51-55 ปี	9	37	46	12	46	58	5	23	28
56-60 ปี	13	47	60	3	12	15	14	51	65
รวม	35	120	155	38	117	155	38	115	153

หมายเหตุ อายุเฉลี่ยปี 2555 เท่ากับ 42.50 ปี
 อายุเฉลี่ยปี 2556 เท่ากับ 44.77 ปี
 อายุเฉลี่ยปี 2557 เท่ากับ 49.73 ปี

แผนภูมิแสดงจำนวนครู จำแนกตามเพศและอายุ ปีการศึกษา 2555 - 2557

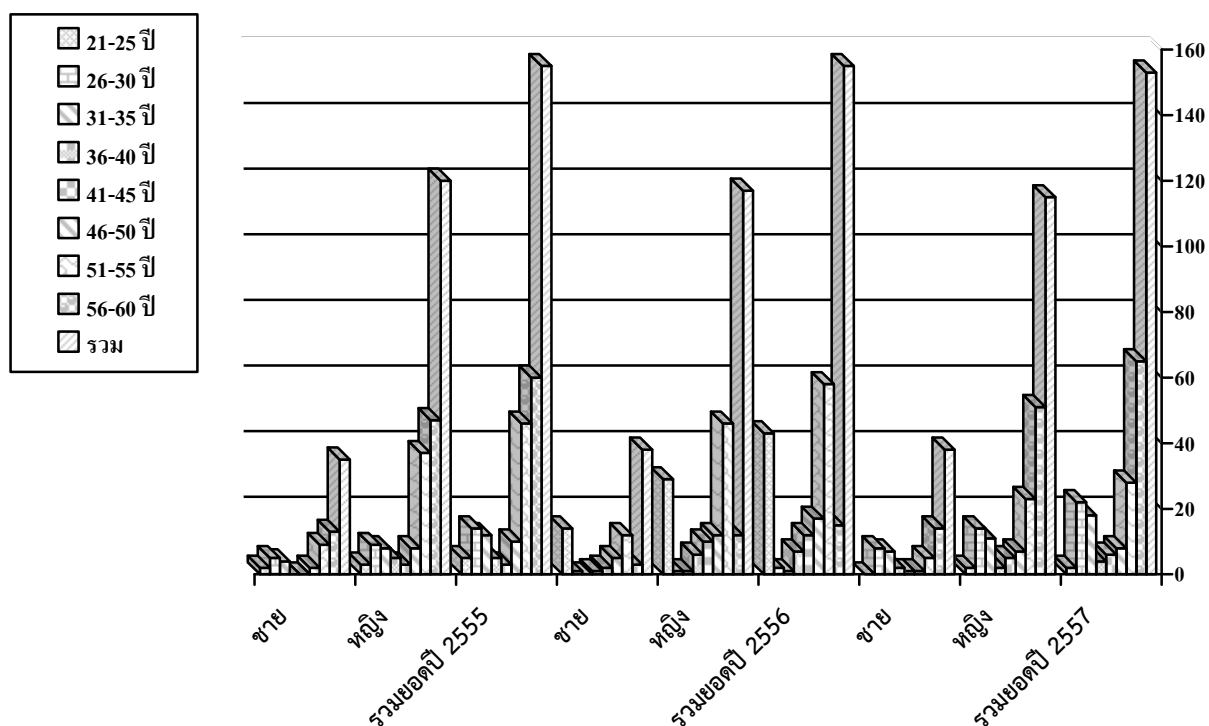

แผนภูมิแสดงจำนวนครู จำแนกตามเพศและอายุราชการ ปีการศึกษา 2557

อายุราชการ	จำนวน		
	ชาย	หญิง	รวม
1-5 ปี	10	24	34
6-10 ปี	0	6	6
11-15 ปี	0	4	4
16-20 ปี	0	10	10
21-25 ปี	9	20	29
26-30 ปี	7	15	22
31-35 ปี	6	15	21
36 ปีขึ้นไป	6	21	27
รวม	38	115	153

หมายเหตุ อายุราชการเฉลี่ย 23.41 ปี

แผนภูมิแสดงจำนวนครู จำแนกตามเพศ และอายุราชการ ปีการศึกษา 2557

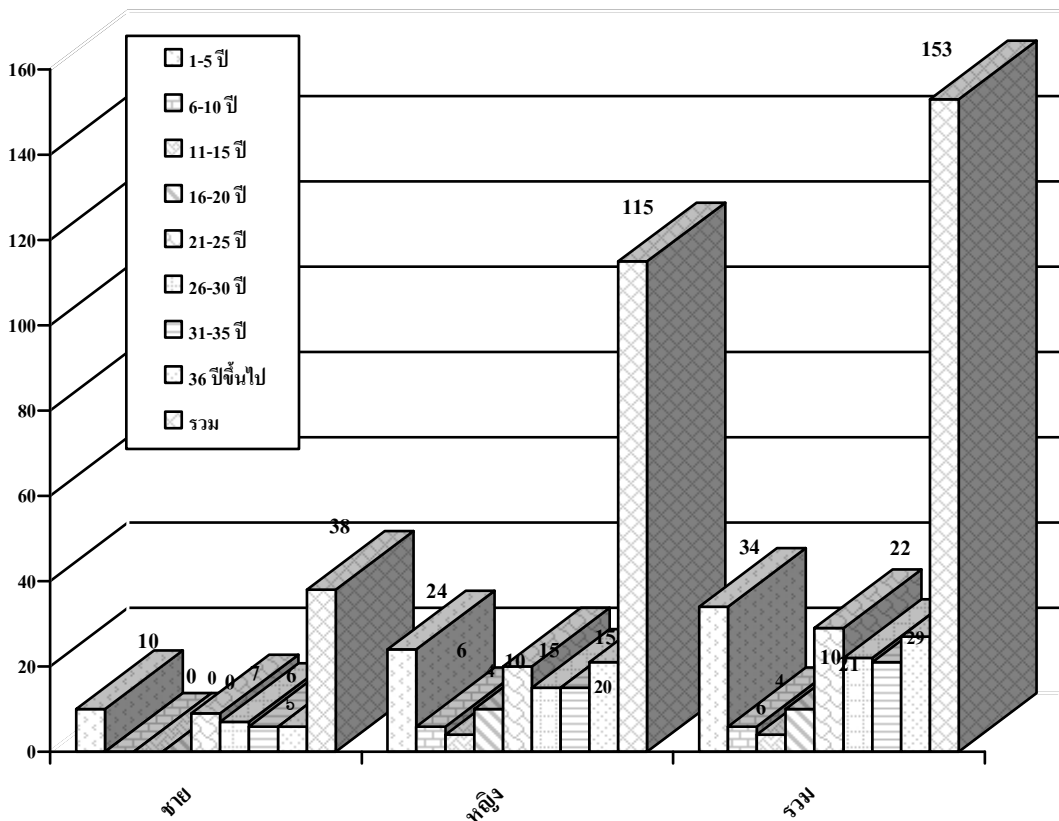

ตารางเปรียบเทียบจำนวนครู จำแนกตามเพศ และอายุราชการ
ปีการศึกษา 2555 - 2557

อายุราชการ	ปีการศึกษา 2555			ปีการศึกษา 2556			ปีการศึกษา 2557		
	ชาย	หญิง	รวม	ชาย	หญิง	รวม	ชาย	หญิง	รวม
1-5 ปี	10	22	32	14	29	43	10	24	34
6-10 ปี	1	1	2	1	1	2	0	6	6
11-15 ปี	0	1	1	0	1	1	0	4	4
16-20 ปี	0	6	6	1	6	7	0	10	10
21-25 ปี	3	14	17	2	10	12	9	20	29
26-30 ปี	6	19	25	5	12	17	7	15	22
31-35 ปี	13	48	61	12	46	58	6	15	21
36 ปีขึ้นไป	2	9	11	3	12	15	6	21	27
รวม	35	120	155	38	117	155	38	115	153

หมายเหตุ : ปี 2555 อายุราชการเฉลี่ย 22 ปี ปี 2556 อายุราชการเฉลี่ย 24.32 ปี
ปี 2557 อายุราชการเฉลี่ย 23.41 ปี

แผนภูมิเปรียบเทียบจำนวนครู จำแนกตามเพศ และอายุราชการ
ปีการศึกษา 2555 - 2557

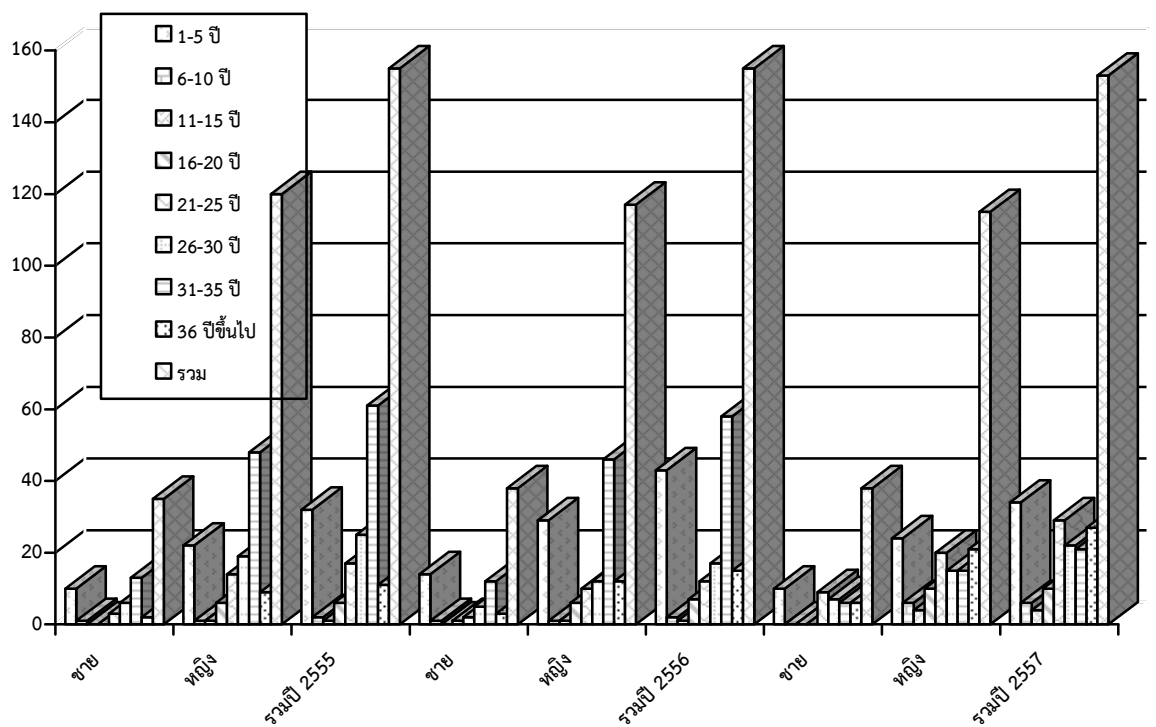

ตารางแสดงจำนวนครู จำแนกตามเพศ และการนับถือศาสนา

ศาสนา	จำนวน		
	ชาย	หญิง	รวม
พุทธ	38	111	149
คริสต์	0	1	1
อิสลาม	0	3	3
รวม	38	115	153

แผนภูมิแสดงจำนวนครู จำแนกตามเพศ และการนับถือศาสนา

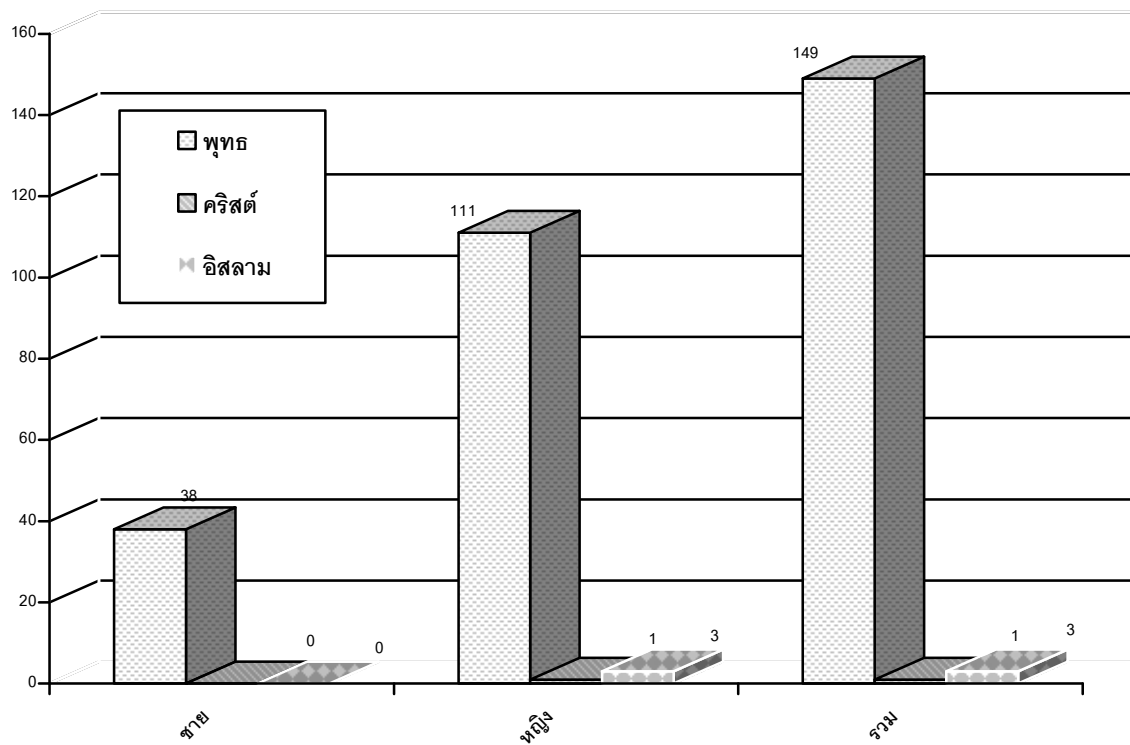

รายชื่อครู
ตำแหน่งวิทยฐานะ จำแนกตามกลุ่มสาระการเรียนรู้
ปีการศึกษา 2557

ข้อมูลฝ่ายบริหาร

ลำดับ	ชื่อ - นามสกุล	วิทยฐานะ
1	นายโชวันนัต มารุตวงศ์	ผู้อำนวยการชำนาญการพิเศษ
2	นายสมโรจน์ เตียยนิล	รองผู้อำนวยการชำนาญการพิเศษ
3	นายวีระวงศ์ ศิลป์อุดม	รองผู้อำนวยการชำนาญการพิเศษ
4	นายกิตติภาพ ภาณุรัฐกุลธร	รองผู้อำนวยการชำนาญการพิเศษ
5	นายไพฑูรย์ สีสังข์	รองผู้อำนวยการชำนาญการ

ฝ่ายแนะแนวการศึกษา

ลำดับ	ชื่อ - นามสกุล	วิทยฐานะ
1	นางจรรุวรรณ ทรัพย์สมาน	ครูชำนาญการพิเศษ
2	นางรัชดา ระเบียบ	ครูชำนาญการพิเศษ
3	นางสาวสุมาลี หวังประโยชน์	ครูชำนาญการ
4	นางสาววิไลลักษณ์ สุขแสงเปล่ง	ครูชำนาญการ
5	นางพัชนี เสงตระกุล	ครูชำนาญการพิเศษ
6	นางสาวกุสุมา สิงห์พันธ์	ครู

กลุ่มสาระการเรียนรู้ภาษาไทย

ลำดับ	ชื่อ - นามสกุล	วิทยฐานะ
1	นางอุรัจฉา แสงสุวรรณ	ครูชำนาญการพิเศษ
2	นางพรพิมล คงสนทนา	ครูชำนาญการ
3	นางณัฐพรรณ ทิพพายุ	ครูชำนาญการพิเศษ
4	นางสายชล ทองจันทร์	ครูชำนาญการพิเศษ
5	นางสุภิญญา รัตติธรรม	ครูชำนาญการพิเศษ
6	นางฐิตารีย์ พลพิริยะวัฒน์	ครูชำนาญการพิเศษ
7	นางปรานอม บ้านไร่	ครูชำนาญการพิเศษ
8	นางสมศิริ โพธิ์พุ่ม	ครูชำนาญการพิเศษ

ลำดับ	ชื่อ - นามสกุล	วิทยฐานะ
9	นางพวงทิพย์ มุลเมฆ	ครูชำนาญการ
10	นางอังคณา พงษ์พานิช	ครูชำนาญการพิเศษ
11	นางสาวสุวัฒนา ม่วงยิ้ม	ครูชำนาญการ
12	นางอุไร แก้วจินดา	ครูชำนาญการพิเศษ
13	นางสุรัตน์ ปลอดภัย	ครูชำนาญการพิเศษ
14	น.ส.ปัทมาพร คำโท	ครูผู้ช่วย
15	น.ส.จิรา อร่ามโชติ	ครูผู้ช่วย
16	น.ส.สุรางค์ พุ่งโตมร	ครูผู้ช่วย
17	น.ส.สारा หนูแก้ว	ครูผู้ช่วย

กลุ่มสาระการเรียนรู้คณิตศาสตร์

ลำดับ	ชื่อ - นามสกุล	วิทยฐานะ
1	นางสาวสุวิมล เครือวุดมิกุล	ครูชำนาญการพิเศษ
2	นายประสิทธิ์ อุ่นอนันต์	ครูชำนาญการพิเศษ
3	นางนงนุช จำปา	ครูชำนาญการพิเศษ
4	นางรุ่งนภา จันทรวรจักร์	ครูชำนาญการพิเศษ
5	นายวรรณพงษ์ สิทธิโชค	ครูชำนาญการพิเศษ
6	นางยุพดี เหลืองสด	ครูชำนาญการ
7	นางสมพิศ จักรเพชร	ครูชำนาญการ
8	นางนลินี สาตร์สวัสดิ์	ครูชำนาญการพิเศษ
9	นางสุนันท์ ลำเจียก	ครูชำนาญการ
10	นางนที สุขทรัพย์	ครูชำนาญการพิเศษ
11	นางรัตนภรณ์ คงสัตย์	ครูชำนาญการ
12	นางสาวสาคร เข้มทอง	ครูชำนาญการ
13	นางสาวนันทิดา บุตรน้ำเพชร	ครูชำนาญการ
14	นางรพีพัชญ์ ภู่วรรณชัยกุล	ครูชำนาญการ
15	นางจุฑารัตน์ แสนศักดิ์	ครูชำนาญการ
16	นางรุ่งรัก รุ่งรัตนเสถียร	ครูชำนาญการพิเศษ

ลำดับ	ชื่อ - นามสกุล	วิทยฐานะ
17	นางสาวกันยา ปาทาน	ครู
18	นางสาวพวงศิณี ศิริรัตน์ถาวร	ครู
19	นางสาววนิดา จันทระประสิทธิ์	ครู
20	นางสมนึก จงอร่ามเรือง	ชำนาญการ
21	ว่าที่ร.ต.ตรีพล อาโปกุล	ครูผู้ช่วย
22	น.ส.เปรมวดี กนกராไฟ	ครูผู้ช่วย
23	น.ส.นวิรัตน์ เรืองศาสตร์	ครูผู้ช่วย
24	น.ส.ตรุณรัตน์ แซ่จิว	ครูผู้ช่วย

กลุ่มสาระการเรียนรู้วิทยาศาสตร์

ลำดับ	ชื่อ - นามสกุล	วิทยฐานะ
1	นางกนิษฐา อุ่นอนันต์	ครูชำนาญการพิเศษ
2	นางเพ็ญจิตร แนวหล้า	ครูชำนาญการพิเศษ
3	นายจิตรภาณุ อัครประสิทธิ์	ครูชำนาญการ
4	นางเพ็ญวลัย สุทธิวรธรรม	ครูชำนาญการพิเศษ
5	นางสาวชนิษฐา ลีลาเอก	ครูชำนาญการ
6	นายชัชวาลย์ ณ วิทยานันท์	ครูชำนาญการพิเศษ
7	นายถนัดกิจ ภู่วรรณชัยกุล	ครูชำนาญการ
8	นางประภาศรี นาคศรี	ครูชำนาญการ
9	นางระพีพรรณ วาสนจิตต์	ครูชำนาญการพิเศษ
10	นางวันทนีย์ วรรณรัตน์	ครูชำนาญการพิเศษ
11	นายสาโรช สดแสงจันทร์	ครูชำนาญการ
12	นายภาสกร บุญครอง	ครู
13	นางสาววิริญญา ศรีสงเปลือย	ครู
14	นางสาวพรศิริ ดีเลิศ	ครู
15	นางสาวปนัดดา ปัทม	ครู
16	นางสาวสาวิตรี ปลื้มเนตร	ครู
17	นางสาวทิพย์สุดา กวีวิจน์	ครู
18	นายณัฐนันท์ บุญไชย	ครู
19	น.ส.ประกายดาว พลรักษ์เขตต์	ครู
20	นายภาคี เดชตรัยรัตน์	ครูผู้ช่วย

ลำดับ	ชื่อ - นามสกุล	วิทยฐานะ
21	นายชยวินท์ โฉมงาม	ครูผู้ช่วย
22	น.ส.ฐิติพร สมเขาใหญ่	ครู
23	นายอภิภูมิ เปี้ยปลุก	ชำนาญการ
24	นายปัญญา ชงเสนา	ครูผู้ช่วย
25	นายนพคุณ สุขสวัสดิ์	ครูผู้ช่วย
26	นางสาวไพจิตร อภัยโส	ครูผู้ช่วย
27	นายศุภวัฒน์ ด้วงรอด	ครูผู้ช่วย

กลุ่มสาระการเรียนรู้สังคมศึกษา ศาสนา และวัฒนธรรม

ลำดับ	ชื่อ - นามสกุล	วิทยฐานะ
1	นางส่องแสง หนูรุ่ง	ครูชำนาญการพิเศษ
2	นางลักษณินบูลย์ สิริภัทรารวรรณ	ครูชำนาญการพิเศษ
3	นางกัญญา เย็นตระกูล	ครูชำนาญการ
4	นางเหมือนแข โกวิททางกูร	ครูชำนาญการ
5	นางเรณู ณะโชติ	ครูชำนาญการพิเศษ
6	นางสุพัชรี ดีทองอ่อน	ครูชำนาญการ
7	นางสาวกนกพร โพธิผละ	ครูชำนาญการพิเศษ
8	นางกาญจนา พุ่มพวง	ครูชำนาญการ
9	นางศิริกุล ดวงใจบุญ	ครูชำนาญการพิเศษ
10	นางณัฐนันท์ สูตรสุคนธ์	ครู
11	นางสาวทศอร คิตปัญญาเลิศ	ครู
12	นายยอดฉัตร จันตารักษ์	ครู
13	นางสาวชिरา มาศิริ	ครู
14	น.ส.อัญ เรืองศาสตร์	ครูผู้ช่วย
15	น.ส.วราภรณ์ จันทร์ปรีชาชัย	ครู
16	นายพฤศพงศ์ ไผ่รัตน์	ครูผู้ช่วย
17	นายเอกราช ไอสรส	ครูผู้ช่วย

กลุ่มสาระการเรียนรู้สุขศึกษาและพลศึกษา

ลำดับ	ชื่อ - นามสกุล	วิทยฐานะ
1	นายถนอม ประสมทรัพย์	ครูชำนาญการพิเศษ
2	นายประทีป เข้มทอง	ครูชำนาญการพิเศษ
3	นายสุชนัดต์ จันทรมัย	ครูชำนาญการพิเศษ
4	นางพรทิพย์ ภัทรวานนท์	ครูชำนาญการพิเศษ
5	นายชาญณรงค์ สุขสุสร	ครูชำนาญการ
6	นายไพบูลย์ กฤษณจักราววัฒน์	ครูเชี่ยวชาญ
7	นางสาวสุวรี พันธุ์ไม้ศรี	ครูชำนาญการ
8	นางเพ็ญฉวี ป้อมเป็น	ครูชำนาญการพิเศษ
9	นางสาวสุนัน ชำนิค	ครู
10	นางอุทุมพร ณ นคร	ชำนาญการพิเศษ

ข้อมูลครู กลุ่มสาระการเรียนรู้ศิลปะ

ลำดับ	ชื่อ - นามสกุล	วิทยฐานะ
1	นางระวีวรรณ จันทรมัย	ครูชำนาญการพิเศษ
2	นางอนรรณ กิตติสุขคนธ์	ครูชำนาญการ
3	นางจิราธร จันทระภา	ครูชำนาญการพิเศษ
4	นายปัญญา เสน่ห์	ครูชำนาญการ
5	นายโอภาส พัฒนพงศ์	ครูชำนาญการ
6	นายสมพงษ์ สว่างศรี	ครู
7	นางสาวอุษา ขุนทอง	ครู
8	นายสมเกียรติ สมรฤทธิ	ครู
9	นายต่อพงศ์ อุตระพงศ์	ครู
10	น.ส.มนสิรี ศรีรักษา	ครูผู้ช่วย

ข้อมูลครู กลุ่มสาระการเรียนรู้การงานอาชีพ และเทคโนโลยี

ลำดับ	ชื่อ - นามสกุล	วิทยฐานะ
1	นางพรทิพย์ ประภาสเวชกิจ	ครูชำนาญการ
2	นางมณฑิพา แก้วผลึก	ครูชำนาญการ
3	นายโสรัจ ปัญจวิสุทธิ์	ครูชำนาญการ
4	นายรพี ตติยทิติมา	ครูชำนาญการ
5	นางอมรรัตน์ ศิริมิตรตระกูล	ครูชำนาญการพิเศษ
6	นายอภิเกียรติ ชูเกียรติ	ครูชำนาญการพิเศษ
7	นางจารุลักษณ์ โปธิอาสน์	ครูชำนาญการพิเศษ
8	นางอภิญาตรัตน์ โรจน์ธัญการย์	ครูชำนาญการ
9	นางนิตยาพร อุษณรัมย์	ครูชำนาญการพิเศษ
10	นายชาติรี มังกรไชยา	ครูชำนาญการ
11	นางจันทร์ฉาย รุณภัย	ครูชำนาญการพิเศษ
12	นางปรารถนา พงษ์เกตุกรณ์	ครูชำนาญการพิเศษ
13	นางสุธีรา เข้มทอง	ครูชำนาญการพิเศษ
14	นางจรรย์กุล พูลพิพัฒน์	ครูชำนาญการพิเศษ
15	นางศรีสุดา พานทอง	ครูชำนาญการพิเศษ
16	นางสาวยุพารัตน์ นาราช	ครูชำนาญการ
17	นายอภิชาติ พูลสวัสดิ์	ครู
18	นางสาวคำภีร์ วงกาง	ครูผู้ช่วย

กลุ่มสาระการเรียนรู้ภาษาต่างประเทศ

ลำดับ	ชื่อ - นามสกุล	วิทยฐานะ
1	นางกัญญาภัทน์ ชื่นอุระ	ครูชำนาญการพิเศษ
2	นางจรงค์ษ์ ศรมาก	ครูชำนาญการ
3	นางสิริพร นทีจารุชิต	ครูชำนาญการ
4	นางวันเพ็ญ ขจรปรีदानนท์	ครูชำนาญการ
5	นางอรุณี อ่วมจันทร์	ครูชำนาญการพิเศษ
6	นางสาวกิติกุล เพียรการกล	ครูชำนาญการพิเศษ
7	นางศุทธิณี แย้มจินดา	ครูชำนาญการ

ลำดับ	ชื่อ - นามสกุล	วิทยฐานะ
8	นางเรณู ศุกรโยธิน	ครูชำนาญการพิเศษ
9	นางจุฬาลักษณ์ จันจรัสศรี	ครูชำนาญการพิเศษ
10	นางสมคิด ทองวัฒนะ	ครูชำนาญการพิเศษ
11	นางภคพร เฉวียงหงษ์	ครูชำนาญการพิเศษ
12	นางกัญญาวรรณ ธรรมเรืองทอง	ครูชำนาญการพิเศษ
13	นางธมนวรรณ เทวเดช	ครูชำนาญการพิเศษ
14	นายธนาณวัฒน์ นาคยิ้ม	ครู
15	นางสาวรัชฎา ภูซงค์เจริญ	ครู
16	นางสาวฤทัย กองทอง	ครู
17	น.ส.สุธาวัลย์ ลิ้มเจริญวงศ์	ครูผู้ช่วย
18	น.ส.เอื้ออาทิตย์ อิ่มเต็ม	ครูผู้ช่วย
19	นายสุพรรณ เคนวงษา	ครูผู้ช่วย

จำนวนครุอัตราจ้าง
จำแนกตามกลุ่มสาระการเรียนรู้และเพศ ปีการศึกษา 2557

กลุ่มบริหาร/กลุ่มสาระฯ/งาน	เพศชาย	เพศหญิง	จำนวนรวม
กลุ่มสาระฯ ภาษาไทย	-	1	1
กลุ่มสาระฯ คณิตศาสตร์	1	3	4
กลุ่มสาระฯ วิทยาศาสตร์	-	2	2
กลุ่มสาระฯ สังคมศึกษา	-	3	3
กลุ่มสาระฯ สุขศึกษาและพลศึกษา	3	1	4
กลุ่มสาระฯ ศิลปะ	2	1	3
กลุ่มสาระฯ การงานอาชีพและเทคโนโลยี	-	2	2
กลุ่มสาระฯ ภาษาต่างประเทศ			
- จีน	2	4	6
- ญี่ปุ่น	1	-	1
- อังกฤษ	1	3	4
- ครูเจ้าของภาษาอังกฤษ	2	2	4
- ครู English Program	6	7	13
รวม	18	29	47

จำนวนครุอัตราจ้าง
จำแนกตามกลุ่มสาระการเรียนรู้และเพศ ปีการศึกษา 2557

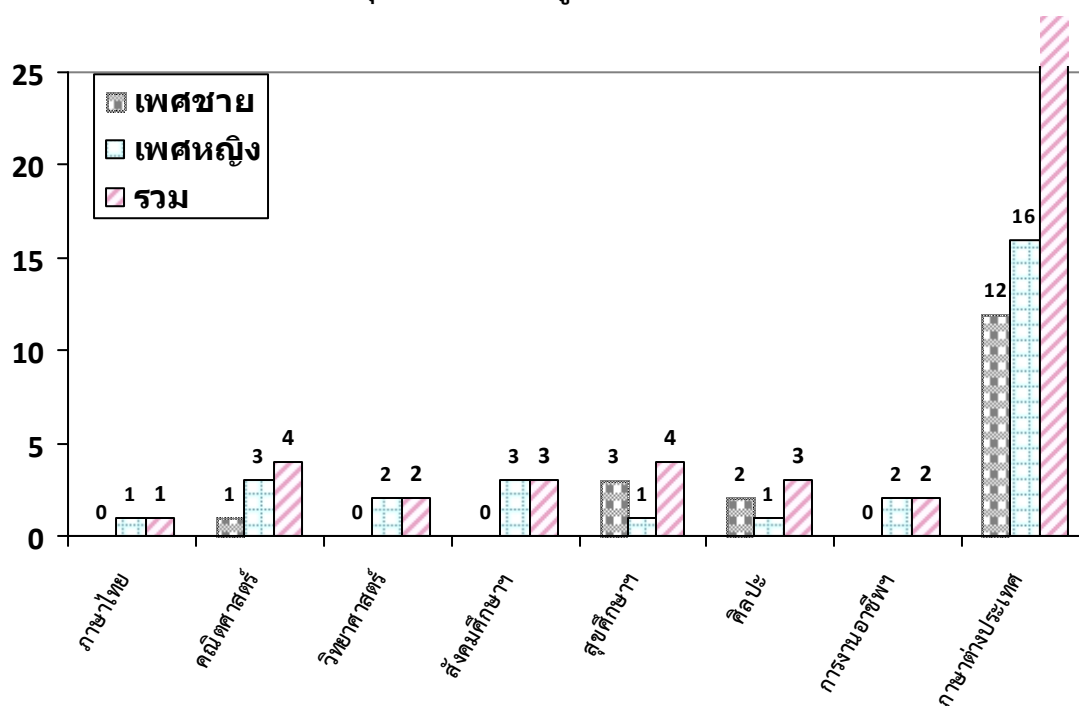

จำนวนเจ้าหน้าที่สำนักงาน
จำแนกตามกลุ่มบริหาร/งาน ปีการศึกษา 2557

กลุ่มบริหาร/กลุ่มสาระฯ/งาน	จำนวน
สำนักงานกลุ่มบริหารวิชาการ	5
สำนักงานกลุ่มบริหารงบประมาณ	6
สำนักงานกลุ่มบริหารงานบุคคล	3
สำนักงานกลุ่มบริหารทั่วไป	1
สำนักงานกลุ่มนโยบายและแผน	2
งานโสตทัศนศึกษา	2
งานทะเบียนวัดผล	4
งานอนามัย	1
สำนักงาน English Program	2
งานห้องสมุด	2
งานพัสดุ	3
งานประชาสัมพันธ์	1
งานโรเนียวเอกสาร	3
รวม	35

จำนวนเจ้าหน้าที่สำนักงาน
จำแนกตามกลุ่มบริหาร/งาน ปีการศึกษา 2557

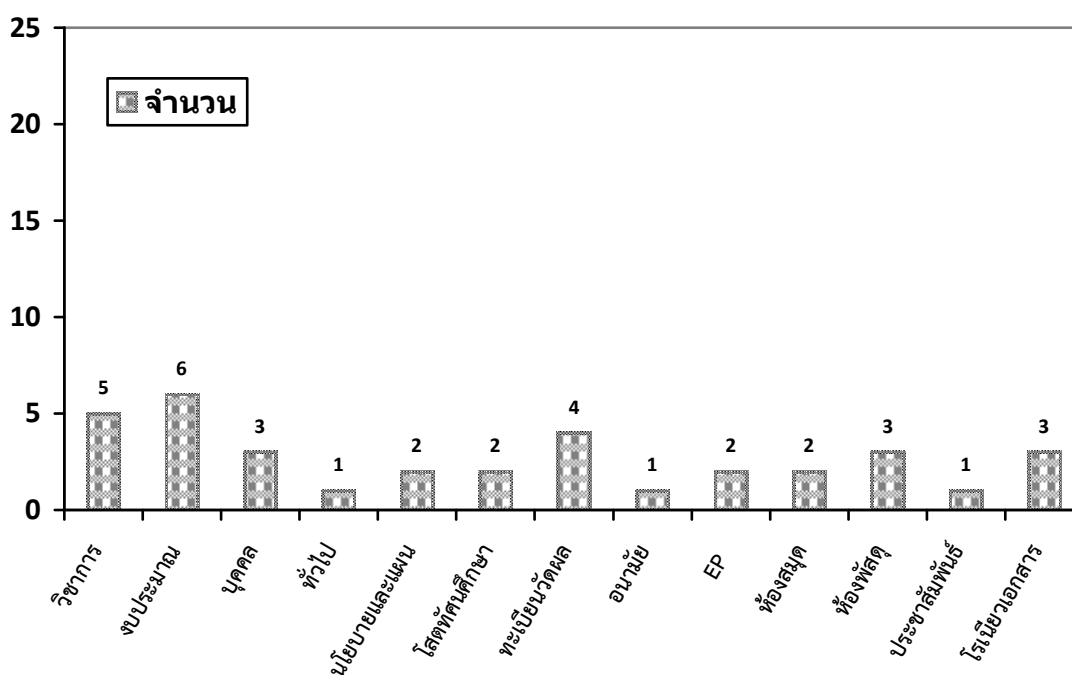

จำนวนลูกจ้างประจำ
 จำแนกตามงาน ปีการศึกษา 2557

งาน	เพศชาย	เพศหญิง	จำนวนรวม
ลูกจ้างประจำ	4	-	4
รวม	4	0	4

จำนวนลูกจ้างชั่วคราว
 จำแนกตามงาน ปีการศึกษา 2557

งาน	เพศชาย	เพศหญิง	จำนวนรวม
พนักงานขับรถ	2	-	2
นักพัฒนา	6	15	21
พนักงานรักษาความปลอดภัย	1	-	1
รวม	9	15	24

แผนภูมิจำนวนลูกจ้างประจำ/ลูกจ้างชั่วคราว
 จำแนกตามงาน ปีการศึกษา 2557

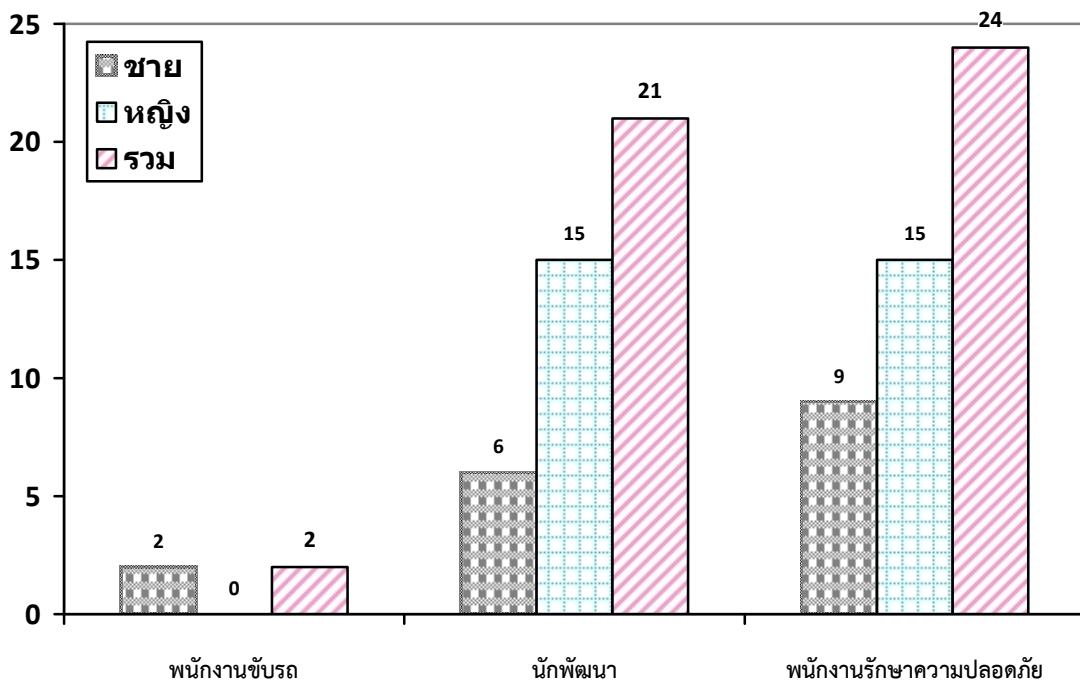

ตารางแสดงจำนวนนักศึกษาฝึกประสบการณ์วิชาชีพครู
ภาคเรียนที่ 1 ปีการศึกษา 2557

สถาบัน	กลุ่มสาระการเรียนรู้	จำนวน (คน)
มหาวิทยาลัยศรีนครินทรวิโรฒ ประสานมิตร	คณิตศาสตร์	5
	วิทยาศาสตร์	10
	สุขศึกษาและพลศึกษา	3
	การงานอาชีพและเทคโนโลยี	4
	ศิลปะ	3
	งานแนะแนว	4
มหาวิทยาลัยราชภัฏจันทรเกษม	คณิตศาสตร์	3
	สังคมศึกษา ศาสนาและวัฒนธรรม	2
	สุขศึกษาและพลศึกษา	2
	ภาษาต่างประเทศ	3
มหาวิทยาลัยเกษตรศาสตร์	สุขศึกษาและพลศึกษา	4
	การงานอาชีพและเทคโนโลยี	3
มหาวิทยาลัยรามคำแหง	สังคมศึกษา ศาสนาและวัฒนธรรม	2
สถาบันเทคโนโลยีพระจอมเกล้าเจ้าคุณทหารลาดกระบัง	ศิลปะ	2
มหาวิทยาลัยเทคโนโลยีราชมงคลธัญบุรี	ศิลปะ	1
สถาบันบัณฑิตพัฒนศิลป์	ศิลปะ	1
มหาวิทยาลัยราชภัฏพระนคร	สังคมศึกษา ศาสนาและวัฒนธรรม	3
	ภาษาไทย	2
รวม		57

จำนวนนักเรียนระดับชั้น มัธยมศึกษาตอนต้น ปีการศึกษา 2557

ชั้น/ห้อง	จำนวนนักเรียนปัจจุบัน		
	ชาย	หญิง	รวม
1/1	16	20	36
1/2	16	20	36
1/3	16	14	30
1/4	16	13	29
1/5	26	23	49
1/6	26	24	50
1/7	26	24	50
1/8	24	26	50
1/9	24	26	50
1/10	23	27	50
1/11	24	26	50
1/12	24	26	50
1/13	24	26	50
1/14	23	26	49
1/15	23	25	48
รวม	331	346	677

ชั้น/ห้อง	จำนวนนักเรียนปัจจุบัน		
	ชาย	หญิง	รวม
2/1	19	17	36
2/2	18	18	36
2/3	15	16	31
2/4	13	17	30
2/5	16	36	52
2/6	15	37	52
2/7	16	36	52
2/8	16	36	52
2/9	27	24	51
2/10	28	24	52
2/11	27	24	51
2/12	33	19	52
2/13	33	18	51
2/14	32	18	50
รวม	308	340	648

ชั้น/ห้อง	จำนวนนักเรียนปัจจุบัน		
	ชาย	หญิง	รวม
3/1	17	23	40
3/2	17	23	40
3/3	14	17	31
3/4	16	15	31
3/5	13	37	50
3/6	17	33	50
3/7	14	34	48
3/8	18	32	50
3/9	28	22	50

ชั้น/ห้อง	จำนวนนักเรียนปัจจุบัน		
	ชาย	หญิง	รวม
3/10	27	20	47
3/11	26	24	50
3/12	27	22	49
3/13	25	23	48
3/14	23	26	49
3/15	34	10	44
3/16	37	7	44
รวม	353	368	721

ข้อมูล ณ วันที่ 10 มิถุนายน 2557

จำนวนนักเรียนระดับชั้น มัธยมศึกษาตอนปลาย ปีการศึกษา 2557

ชั้น/ห้อง	จำนวนนักเรียนปัจจุบัน		
	ชาย	หญิง	รวม
4/1	17	33	50
4/2	17	33	50
4/3	24	26	50
4/4	22	28	50
4/5	23	27	50
4/6	22	28	50
4/7	22	28	50
4/8	15	21	36
4/9	26	24	50
4/10	20	30	50
4/11	20	30	50
4/12	17	33	50
4/13	17	31	48
4/14	12	14	26
4/15	18	18	36
รวม	292	404	696

ชั้น/ห้อง	จำนวนนักเรียนปัจจุบัน		
	ชาย	หญิง	รวม
5/1	24	22	46
5/2	13	37	50
5/3	19	30	49
5/4	25	25	50
5/5	26	24	50
5/6	24	24	48
5/7	23	25	48
5/8	24	23	47
5/9	18	30	48
5/10	18	31	49
5/11	19	30	49
5/12	18	29	47
5/13	18	31	49
5/14	18	30	48
5/15	11	21	32
5/16	18	18	36
รวม	316	430	746

ชั้น/ห้อง	จำนวนนักเรียนปัจจุบัน		
	ชาย	หญิง	รวม
6/1	20	29	49
6/2	18	33	51
6/3	17	33	50
6/4	25	26	51
6/5	26	24	50
6/6	27	23	50
6/7	24	26	50
6/8	14	23	37

ชั้น/ห้อง	จำนวนนักเรียนปัจจุบัน		
	ชาย	หญิง	รวม
6/9	22	28	50
6/10	21	28	49
6/11	25	25	50
6/12	20	27	47
6/13	21	28	49
6/14	9	17	26
รวม	289	370	659

ข้อมูล ณ วันที่ 10 มิถุนายน 2557

ระดับมัธยมศึกษาปีที่ 1

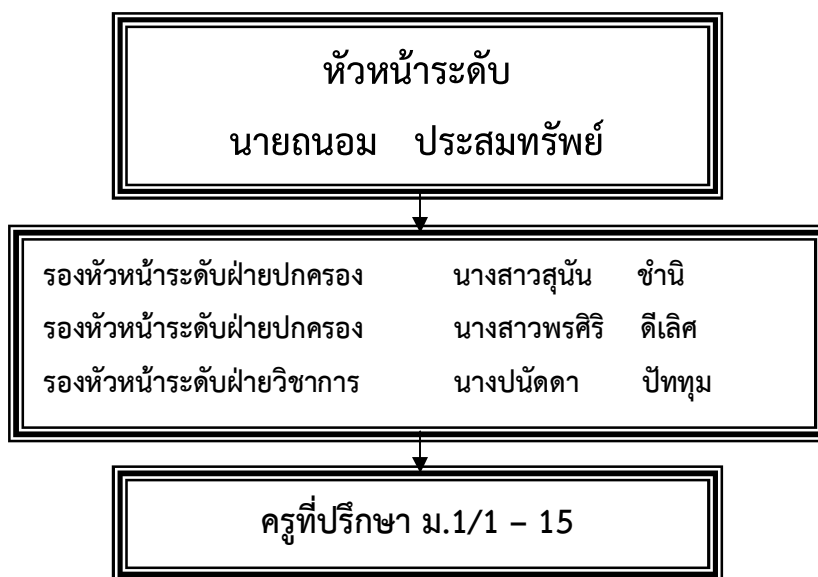

ชั้น/ห้อง	จำนวนนักเรียน			กลุ่มการเรียน	ครูที่ปรึกษา			
	ชาย	หญิง	รวม					
ม.1/1	16	20	36	พิเศษ-คณิต-วิทย์	ดร.กนิษฐา	อุ๋นอุ๋นันต์	นางรุ่งนภา	จันทรวรจักร
							นางสาวดรุณรัตน์	แซ่จิว
ม.1/2	16	20	36	พิเศษ-คณิต-วิทย์	นางนลินี	ศาสตราจารย์	นางสาวพรศิริ	ดีเลิศ
ม.1/3	16	14	30	พิเศษ-EP	นางสาวลำไพโร	ลาแสน	นางจิตติารีย์	พลพิริยะวัฒน์
							Mr. Michael	Stordal
ม.1/4	16	13	29	พิเศษ-EP	นางสายชล	ทองจันทร์	Ms. Joan Y.	Cahilig
ม.1/5	26	23	49	กลุ่มการเรียนทั่วไป	นางประภาศรี	นาคศรี	นางสาวอัญญา	เรืองศาสตร์
ม.1/6	26	24	50	กลุ่มการเรียนทั่วไป	นางพรพิมล	คงทนทนา	นางสาวสุนัน	ขำนิ
ม.1/7	26	24	50	กลุ่มการเรียนทั่วไป	นางระพีพรรณ	วาสนจิตต์	นางอนุวรรณ	กิตติสุขคนธ์
ม.1/8	24	26	50	กลุ่มการเรียนทั่วไป	นางณัฐพรรณ	ทิพพาบุญ	นางสาวยุพรัตน์	นาราช
ม.1/9	24	26	50	กลุ่มการเรียนทั่วไป	นางศิริกุล	ดวงใจบุญ	นางยุพดี	เหลื่องสด
ม.1/10	23	27	50	กลุ่มการเรียนทั่วไป	นางจิรายุ	พุลพิพัฒน์	นางสาวพิตตา	สุทธิจุฑาภรณ์
ม.1/11	24	26	50	กลุ่มการเรียนทั่วไป	นางสาวปนัดดา	ปัทม	นางจารุลักษณ์	โพธิอาสน์
ม.1/12	24	26	50	กลุ่มการเรียนทั่วไป	นางเพ็ญวลัย	สุทิวรรณ	นายต่อพงศ์	อัครพงศ์
ม.1/13	26	26	50	กลุ่มการเรียนทั่วไป	นายถนอม	ประสมทรัพย์	นางสาวน้ำฝน	แขวงเมือง
ม.1/14	23	26	49	กลุ่มการเรียนทั่วไป	นางพัชนี	เฮงตระกูล	นางสาววันนิสา	สุวรรณเนตร
ม.1/15	23	25	48	กลุ่มการเรียนทั่วไป	นางสาวสารา	หนูแก้ว	นางสุธีรา	เข็มทอง
รวม	331	346	677					

ระดับมัธยมศึกษาปีที่ 2



ชั้น/ห้อง	จำนวนนักเรียน			กลุ่มการเรียน	ครูที่ปรึกษา			
	ชาย	หญิง	รวม					
ม.2/1	19	17	36	พิเศษ-วิทย์-คณิต	นางสาวฐิติพร	สมเขาใหญ่	นางสาวพงศิณี	ศิริรัตน์ถาวร
ม.2/2	18	18	36	พิเศษ-วิทย์-คณิต	นายประสิทธิ์	อุ๋นอนันต์	นางสาวทิพย์สุดา	กวีวิจน์
ม.2/3	15	16	31	พิเศษ-EP	นางสมคิด	ทองวัฒนะ	Mr. Karl	Vacogne
ม.2/4	13	17	30	พิเศษ-EP	นางสาวจิรา	อร่ามโชติ	Mr. Marcus	Partlow Jr.
ม.2/5	16	36	52	คณิต-วิทย์-อังกฤษ	นางสุนันท์	ลำเจียก	นางสาวทศอร	คิดปัญญาเลิศ
ม.2/6	15	37	52	คณิต-วิทย์-อังกฤษ	นางสาววิไลลักษณ์	สุขแสงเปล่ง	นายเจษฎา	อินทอง
ม.2/7	16	36	52	คณิต-วิทย์-อังกฤษ	นางระวีวรรณ	จันทรมัย	นางสาวฐิติมา	บุญภาพ
ม.2/8	16	36	52	คณิต-วิทย์-อังกฤษ	นางปรารธนา	พงษ์เกตุภรณ์	นางไพจิตร	อภัยโส
ม.2/9	27	24	51	คณิต-วิทย์-คอมฯ	ดร.กนกพร	โพธิผละ	นายกิจศักดิ์	ดีพจนะ
ม.2/10	28	24	52	คณิต-วิทย์-คอมฯ	นางศรีสุดา	พานทอง	นายอนุชิต	ไชยแก้ว
ม.2/11	27	24	51	คณิต-วิทย์-คอมฯ	นางสาวสุวัฒนา	ม่วงยิ้ม	นายสมฤทธิ์	ชาญสมร
ม.2/12	33	19	52	คณิต-อังกฤษ-คอมฯ	นายชัชวาลย์	ณ วิทยานันท์	นางสาวกรรณา	สุกษมรัตน์
ม.2/13	33	18	51	คณิต-อังกฤษ-คอมฯ	นางสาวสุวรี	พันธ์ไม้ศรี	นางสาวพรสุดา	สุทธิชัยยา
ม.2/14	32	18	50	คณิต-อังกฤษ-คอมฯ	นางสาวอุษา	ขุนทอง	นางสาววิจิตพรณ์	พัฒน์ชัยณ์
รวม	308	340	648					

ระดับมัธยมศึกษาปีที่ 3

หัวหน้าระดับ
นายสมเกียรติ สมรฤทธิ์

รองหัวหน้าระดับฝ่ายปกครอง นายปัญญา ชงเสนา
รองหัวหน้าระดับฝ่ายปกครอง นายภาคิ เดชตริย์รัตน์
รองหัวหน้าระดับฝ่ายวิชาการ นางสาวประกายดาว พลรักษ์เขต

ครูที่ปรึกษา ม.3/1 - 16

ชั้น/ห้อง	จำนวนนักเรียน			กลุ่มการเรียน	ครูที่ปรึกษา			
	ชาย	หญิง	รวม					
ม.3/1	17	23	40	พิเศษ-คณิต-วิทย์	นางสมพิศ	จักรเพ็ชร	น.ส. ประกายดาว	พลรักษ์เขตต์
ม.3/2	17	23	40	พิเศษ-คณิต-วิทย์	นายภาคิ	เดชตริย์รัตน์	นางสมนึก	จงอร่ามเรือง
ม.3/3	14	17	31	พิเศษ-EP	นางสาวนสนิรี	ศรียรรักษา	Ms. Venus D.	Claver
ม.3/4	16	15	31	พิเศษ-EP	นางสาวเอื้ออาทิตย์	อ้อมเต็ม	Mr. Sukit	Chiranorawanit
ม.3/5	13	37	50	คณิต-วิทย์-อังกฤษ	นางอภิญดารัตน์	โรจน์ธัญการย์	นางปรานอม	บ้านไร่
							นางสาวฐิติชญากร	ทิพมาตร
ม.3/6	17	33	50	คณิต-วิทย์-อังกฤษ	นางรัชดา	ระเปียบ	นางสาวนารีรัตน์	เสมสุข
					นางเพ็ญจิตร	แนวหล้า		
ม.3/7	14	34	48	คณิต-วิทย์-อังกฤษ	นางรัตนาภรณ์	คงสตัย์	นายสุริยา	मामุ
ม.3/8	18	32	50	คณิต-วิทย์-อังกฤษ	นางเรณู	ธนะโชติ	นางอุรัจฉทา	แสงสุวรรณ
ม.3/9	28	22	50	คณิต-วิทย์-คอมฯ	นายประทีป	เข้มทอง	นางเหมือนแข	โกวิททางกูร
ม.3/10	27	20	47	คณิต-วิทย์-คอมฯ	นายรพี	ตติยทิติมา	นางนที	สุขทรัพย์
ม.3/11	26	24	50	คณิต-วิทย์-คอมฯ	นางศุทธิณี	แย้มจินดา	นางสาวทิพเยาว์	สุทธิมาศ
ม.3/12	27	22	49	ไทย-อังกฤษ-คอมฯ	นายถนัดกิจ	ภู่วรรณชัยกุล	นายโสรัจ	ปัญญาวิสุทธิ์
ม.3/13	25	23	48	ไทย-อังกฤษ-คอมฯ	นายปัญญา	ชงเสนา	นางสาวคำภู	วงกาง
ม.3/14	23	26	49	ไทย-อังกฤษ-คอมฯ	นางสาวฤทัย	กองทอง	นางสาวทิพารัตน์	ร่มเกษ
ม.3/15	34	10	44	ไทย-อังกฤษ-วิชาเลือก	นางสาววนิดา	จันทรประทักษ์	นางสาวรัชดาภรณ์	เพชรสท้านกุล
ม.3/16	37	7	44	ไทย-อังกฤษ-วิชาเลือก	นายสมเกียรติ	สมรฤทธิ์	นางสาวสุนิภา	ทองบุญชุม
รวม	353	368	721					

ระดับมัธยมศึกษาปีที่ 4

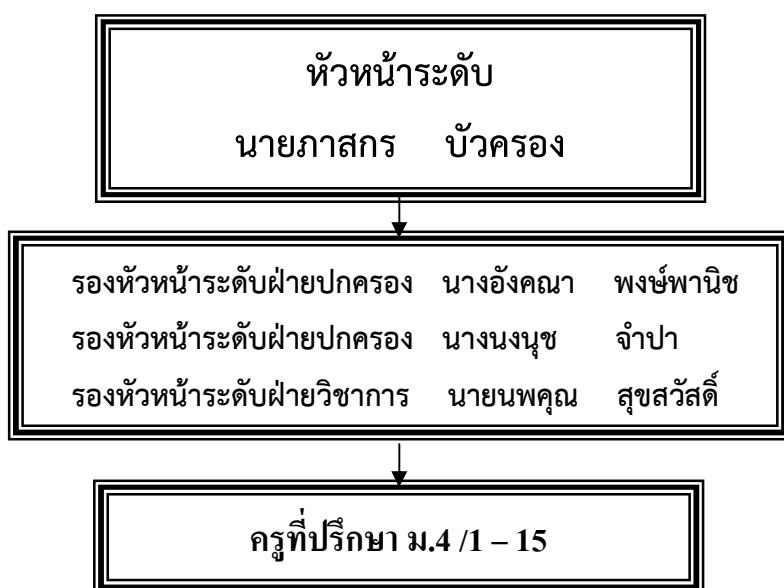

ชั้น/ห้อง	จำนวนนักเรียน			กลุ่มการเรียนรู้	ครูที่ปรึกษา			
	ชาย	หญิง	รวม					
ม.4/1	17	33	50	อังกฤษ-จีน	นางสาวอรธพร	ศิริจันทร์	นางณัฐนันท์	สูตรสุคนธ์
ม.4/2	17	33	50	อังกฤษ-จีน	นายพฤศพงศ์	ไพรัตน์	นางสิริพร	นทีจารุชิต
ม.4/3	24	26	50	อังกฤษ-ญี่ปุ่น	นางอังคณา	พงษ์พานิช	นายชาตรี	มังกรไชยา
ม.4/4	22	28	50	อังกฤษ-คณิต	นางสาวชนิษฐา	ลีลาเอก	นางสุรัตน์	ปลอดภัย
ม.4/5	23	27	50	อังกฤษ-คณิต	นางสาวนวรรตน์	วัชรเสวี	นางพวงทิพย์	มูลเมฆ
ม.4/6	22	28	50	อังกฤษ-คณิต	นางสาววราภรณ์	จันทร์ปรีชาชัย	นางนิตยาพร	อุษณรัสมิ์
							นายกฤษฎา	ยศปัญญา
ม.4/7	22	28	50	อังกฤษ-คณิต	นางธมนวรรณ	เทวเดช	นายเอกราช	ไอสรส
ม.4/8	15	21	36	อังกฤษ-คณิต (IEP)	นายสุพรรณ	เคนวงษา	นางสาวเปรมวดี	กนกராไพ
ม.4/9	26	24	50	คณิต-วิทย์	นางกัญญดา	จันแข่ง	นายสมพงษ์	สว่างศรี
ม.4/10	20	30	50	คณิต-วิทย์	นางสาวสาคร	เข้มทอง	นางพรทิพย์	ภัทรวานนท์
ม.4/11	20	30	50	คณิต-วิทย์	นางสาวสุมาลี	หวังประโยชน์	นายภาสกร	บัวครอง
ม.4/12	17	33	50	คณิต-วิทย์	นางจันทร์ฉาย	รุณภัย	นายสุขันต์	จันทรมัย
ม.4/13	17	31	48	คณิต-วิทย์	นางจุฬาลักษณ์	จันจรัสศรี	นางณัฐนันท์	บุญไชย
ม.4/14	12	14	26	พิเศษ IMSP	นายนพคุณ	สุขสวัสดิ์	นางสาวสุวิมล	เครืออุทัยกุล
ม.4/15	18	18	36	คณิต-วิทย์ (IEP)	นางนงนุช	จำปา	นางกัญญภัส	ชื่นอรุระ
รวม	292	404	696					

ระดับมัธยมศึกษาปีที่ 5

หัวหน้าระดับ
ว่าที่ ร.ต.ตรีพล อาโปกุล

รองหัวหน้าระดับฝ่ายปกครอง	นายโอภาส	พัฒนพงศ์
รองหัวหน้าระดับฝ่ายปกครอง	นายชยวินท์	โถมงาม
รองหัวหน้าระดับฝ่ายปกครอง	นายภูมิพจน์	ศุภรภิญโญภาพกุล
รองหัวหน้าระดับฝ่ายวิชาการ	นางสาวชिरา	มาศิริ

ครูที่ปรึกษา ม.5/1 - 16

ชั้น/ห้อง	จำนวนนักเรียน			กลุ่มการเรียน	ครูที่ปรึกษา			
	ชาย	หญิง	รวม					
ม.5/1	24	22	46	อังกฤษ-ฝรั่งเศส	นางอรุณี	อ่วมขันท์	นางกาญจนา	พุ่มพวง
ม.5/2	13	37	50	อังกฤษ-จีน	นางสุภิญญา	รัตติธรรม	นายโอภาส	พัฒนพงศ์
ม.5/3	19	30	49	อังกฤษ-ญี่ปุ่น	นายอภิเกียรติ	ชูเกียรติ	นายยุทธนันท์	แสนมนตรี
ม.5/4	25	25	50	อังกฤษ-คณิต	นางอมรรัตน์	ศิริมิตรตระกูล	นางสาวสุวิมล	อุดมวรรณ
ม.5/5	26	24	50	อังกฤษ-คณิต	นางสุพัชรี	ดีทองอ่อน	นางมณฑิพา	แก้วผลึก
ม.5/6	24	24	48	อังกฤษ-คณิต	นางสาวกิติกุล	เพียรการกล	นายภูมิพจน์	ศุภรภิญโญภาพกุล
ม.5/7	23	25	48	อังกฤษ-คณิต	นายไพบุลย์	กฤษณจักราววัฒน์	นางสาวกันยา	ปาทาน
ม.5/8	24	23	47	อังกฤษ-คณิต	นางกัญญาวรรณ	ธรรมเรืองทอง		
ม.5/9	18	30	48	คณิต-วิทย์	นางจรงค์ษ์	ศรมาก	นายอภิชาติ	พูลสวัสดิ์
ม.5/10	18	31	49	คณิต-วิทย์	นางเพ็ญฉวี	ป้อมเป็น	นางสาวชिरา	มาศิริ
ม.5/11	19	30	49	คณิต-วิทย์	นางอุไร	แก้วจินดา	นางสาวสุนิศา	สร้อยสูงเนิน
ม.5/12	18	29	47	คณิต-วิทย์	นายจิตรภาณุ	อัครประสิทธิ์	นางพรทิพย์	ประกาศเวชกิจ
ม.5/13	18	31	49	คณิต-วิทย์	นายสาโรช	สดแสงจันทร์		
ม.5/14	18	30	48	คณิต-วิทย์	นายชยวินท์	โถมงาม	นางสาวกฤษมา	สิงห์พันธ์
ม.5/15	11	21	32	พิเศษ IMSP	ว่าที่ร.ต.ตรีพล	อาโปกุล	นางสาววิริญญา	ศรีสงเปลือย
ม.5/16	18	18	36	คณิต-วิทย์ (IEP)	นางเรณู	ศุภโรยจีน	Mr. Alberto	Gutierrez
รวม	316	430	746					

ระดับมัธยมศึกษาปีที่ 6



ชั้น/ห้อง	จำนวนนักเรียน			กลุ่มการเรียนรู้	ครูที่ปรึกษา			
	ชาย	หญิง	รวม					
ม.6/1	20	29	49	อังกฤษ-ฝรั่งเศส	นางวันเพ็ญ	ขจรปรีदानนท์	นางสาวสุรางค์	พุ่งโตมร
ม.6/2	18	33	51	อังกฤษ-จีน	นางกัญญา	เย็นตระกูล	นายวงศวัฒน์	อมรชีวิศลิปกุล
ม.6/3	17	33	50	อังกฤษ-ญี่ปุ่น	นางส่องแสง	หนูรุ่ง	นางสาวชลิตา	จิวิสัยพงษ์
ม.6/4	25	26	51	อังกฤษ-คณิต	นางลักษณินบูลย์	สิริภัทราวรรณ	นางรุ่งรัก	รุ่งรัตน์เสถียร
ม.6/5	26	24	50	อังกฤษ-คณิต	นายชาญณรงค์	สุขสุสร	นายปัญญา	เสนห์
ม.6/6	27	23	50	อังกฤษ-คณิต	นางจุฑารัตน์	แสนศักดิ์	นางสาวสุธาวัลย์	ลิ้มเจริญวงศ์
ม.6/7	24	26	50	อังกฤษ-คณิต	นางสาวรัชฎา	ภูขงค์เจริญ		
ม.6/8	14	23	37	คณิต-วิทย์ (IEP)	นางภคพร	เฉวียงหงษ์	นางวันทนี	วรรณรัตน์ Mr. Nicholas Hammond
ม.6/9	22	28	50	คณิต-วิทย์	นางสมศิริ	โพธิ์พุ่ม	นางจารุวรรณ	ทรัพย์สมาน
ม.6/10	21	28	49	คณิต-วิทย์	นางสาวนันทิดา	บุตรน้ำเพชร	นางจิราธร	จันทร์ประภา
ม.6/11	25	25	50	คณิต-วิทย์	นายอภิภูมิ	เปียปลูก	นางอุทุมพร	ณ นคร
ม.6/12	20	27	47	คณิต-วิทย์	นางสาวปัทมาพร	คำไท	นายธนาณัฐวัฒน์	นาคยิ้ม
ม.6/13	21	28	49	คณิต-วิทย์	นางรพีพัชญ์	ภูวรรณชัยกุล	นางสาวพรพิมล	จงรักวิทย์
ม.6/14	9	17	26	พิเศษ IMSP	นายวรรณพงศ์	สิทธิโชค	นางสาวสาวิตรี	ปลื้มเนตร
รวม	289	370	659					

ตารางแสดงจำนวนนักเรียน
จำแนกตามกิจกรรม ลูกเสือ เนตรนารี รักษาดินแดน บำเพ็ญประโยชน์
ปีการศึกษา 2557

กิจกรรม	ระดับชั้น			ระดับชั้น			รวมทั้งสิ้น	จำนวนร้อยละ
	ม. 1	ม. 2	ม.3	ม.4	ม.5	ม.6		
ลูกเสือ	331	308	353	-	-	-	992	23.93
เนตรนารี	346	340	368	-	-	-	1,054	25.42
รักษาดินแดน	-	-	-	276	266	191	733	17.67
บำเพ็ญประโยชน์	-	-	-	420	480	468	1,368	32.98
รวม	677	648	726	696	746	659	4,147	100

แผนภูมิแสดงจำนวนนักเรียน
จำแนกตามกิจกรรม ลูกเสือ เนตรนารี รักษาดินแดน บำเพ็ญประโยชน์
ปีการศึกษา 2557

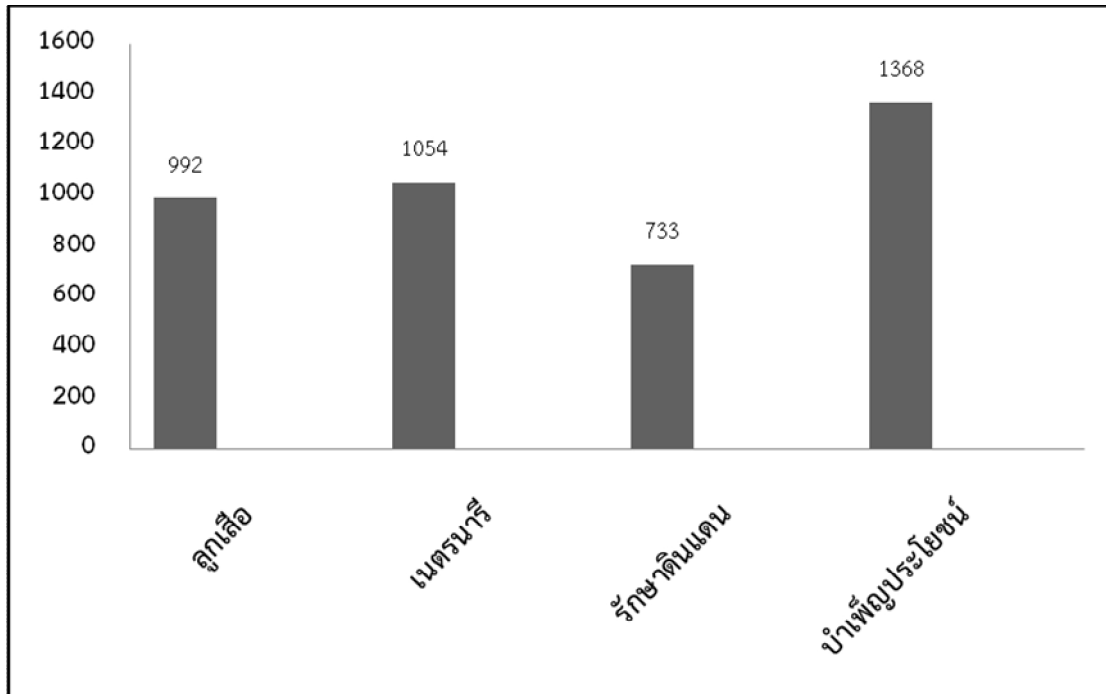

ตารางแสดงจำนวนนักเรียน
จำแนกตามระดับชั้น อายุและเพศ

ชั้น	เพศ	อายุ (ปี)									รวม
		<13	13	14	15	16	17	18	19	>19	
ม.1	ชาย	144	182	5	0	0	0	0	0	0	331
	หญิง	168	177	1	0	0	0	0	0	0	346
ม.2	ชาย	0	135	170	3	0	0	0	0	0	308
	หญิง	0	146	190	4	0	0	0	0	0	340
ม.3	ชาย	0	0	176	172	5	0	0	0	0	353
	หญิง	0	0	174	192	2	0	0	0	0	368
รวม ม.ต้น	ชาย	144	317	351	175	5	0	0	0	0	992
	หญิง	168	323	365	196	2	0	0	0	0	1,054
	รวม	312	640	716	371	7	0	0	0	0	2,046
ม.4	ชาย	0	0	0	153	137	2	0	0	0	292
	หญิง	0	0	0	179	225	0	0	0	0	404
ม.5	ชาย	0	0	0	0	165	151	0	0	0	316
	หญิง	0	0	0	0	192	238	0	0	0	430
ม.6	ชาย	0	0	0	0	0	126	161	0	0	287
	หญิง	0	0	0	0	0	187	181	0	0	363
รวม ม.ปลาย	ชาย	0	0	0	153	302	279	161	0	0	895
	หญิง	0	0	0	179	417	425	181	0	0	1,202
	รวม	0	0	0	332	719	704	342	0	0	2,097

ตารางแสดงจำนวนนักเรียน
จำแนกตามการนับถือศาสนา

ศาสนา	ม.1	ม.2	ม.3	ม.4	ม.5	ม.6	รวม ทั้งสิ้น	จำนวน ร้อยละ
พุทธ	654	615	708	685	727	638	4,027	97.10
คริสต์	11	16	4	1	6	11	49	1.19
อิสลาม	12	17	9	10	12	10	70	1.69
ฮินดู	0	0	0	0	0	0	0	0.00
ซิกข์	0	0	0	0	0	0	0	0.00
คาทอลิก	0	0	0	0	1	0	1	0.02
รวม	677	648	721	696	746	659	4,147	100.00

แผนภูมิแสดงจำนวนนักเรียน
จำแนกตามการนับถือศาสนา

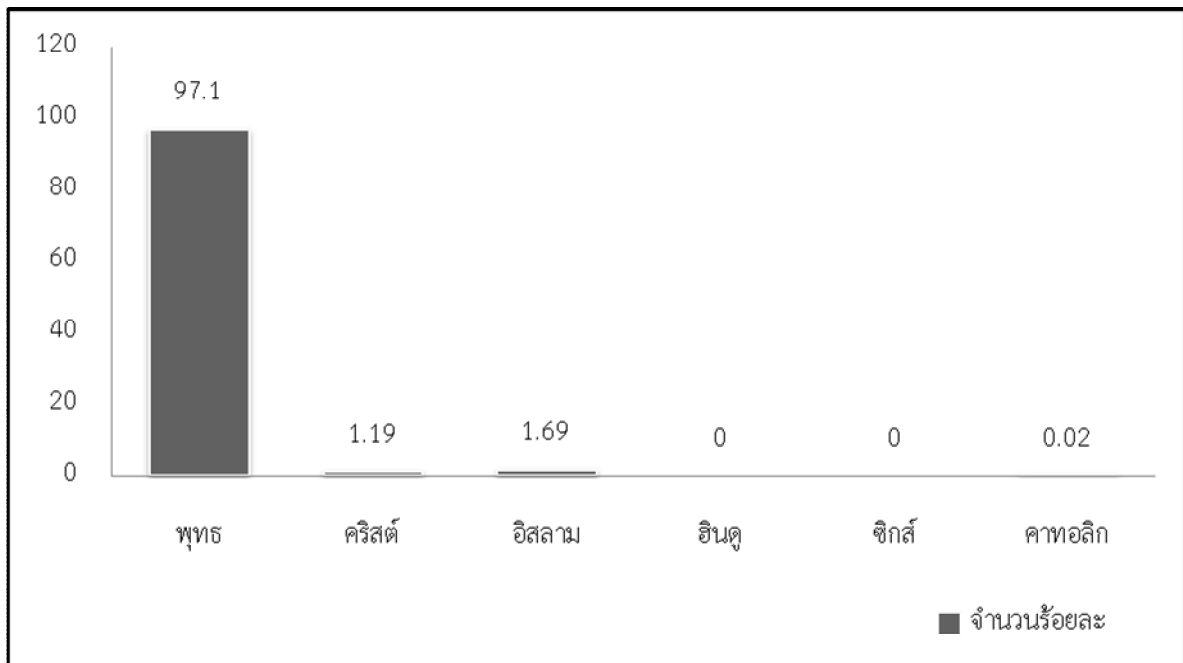

ตารางแสดงจำนวนนักเรียน
จำแนกตามรายได้ของบิดา

รายได้/เดือน (บาท)	จำนวนนักเรียน						รวมทั้งสิ้น	จำนวนร้อยละ
	ม.1	ม.2	ม.3	ม.4	ม.5	ม.6		
ไม่มีรายได้	120	150	102	219	241	105	937	22.62
1,000-5,000	4	5	4	3	3	2	21	0.50
5,001-10,000	32	29	40	24	23	28	176	4.25
10,001-20,000	128	111	141	108	87	98	673	16.24
20,001-30,000	112	107	108	86	98	122	633	15.28
30,001-40,000	61	47	75	57	76	79	395	9.53
40,001-50,000	89	79	100	74	87	96	525	12.58
มากกว่า 50,000	131	120	151	125	131	208	866	19.00
รวม	677	648	721	696	746	659	4,147	100.00

แผนภูมิแสดงจำนวนนักเรียน
จำแนกตามรายได้ของบิดา

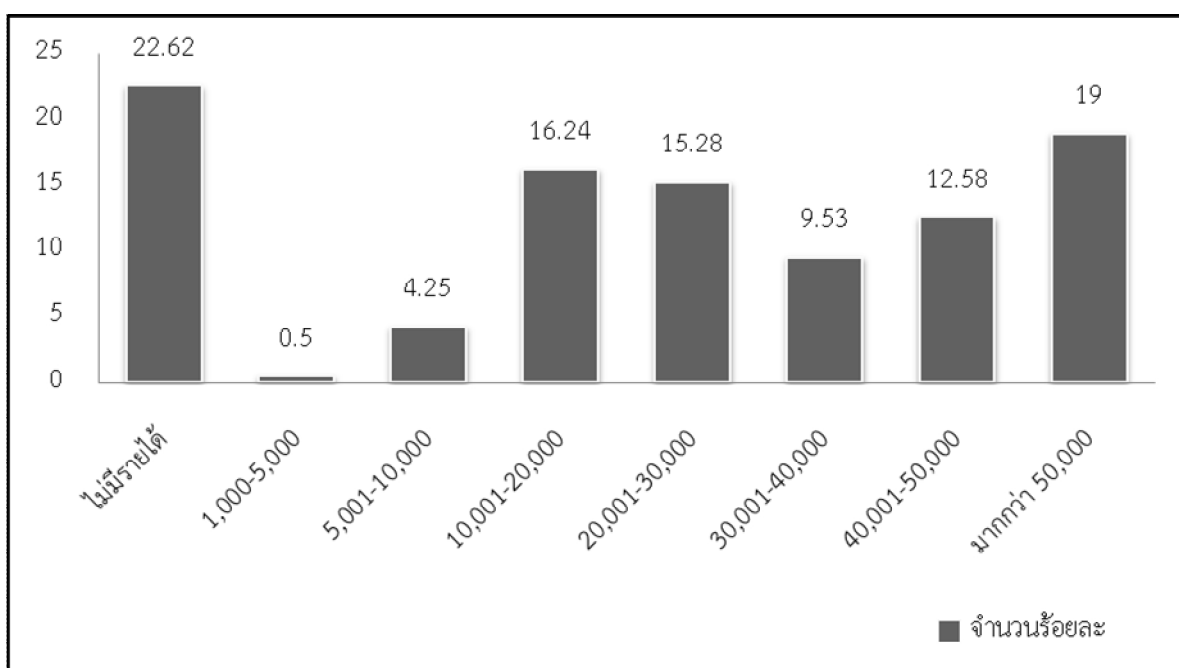

ตารางแสดงจำนวนนักเรียน
จำแนกตามรายได้ของมารดา

รายได้/เดือน (บาท)	จำนวนนักเรียน						รวมทั้งสิ้น	จำนวนร้อยละ
	ม.1	ม.2	ม.3	ม.4	ม.5	ม.6		
ไม่มีรายได้	215	220	174	281	330	171	1,391	33.57
1,000-5,000	6	2	11	6	5	7	37	0.89
5,001-10,000	51	58	84	52	34	65	344	8.30
10,001-20,000	145	122	155	117	110	136	785	18.95
20,001-30,000	92	92	117	94	95	114	604	14.58
30,001-40,000	60	52	66	49	52	54	333	7.95
40,001-50,000	49	43	61	54	66	65	338	8.16
มากกว่า 50,000	59	59	53	43	54	47	315	7.60
รวม	677	648	721	696	746	659	4,147	100.00

แผนภูมิแสดงจำนวนนักเรียน
จำแนกตามรายได้ของมารดา

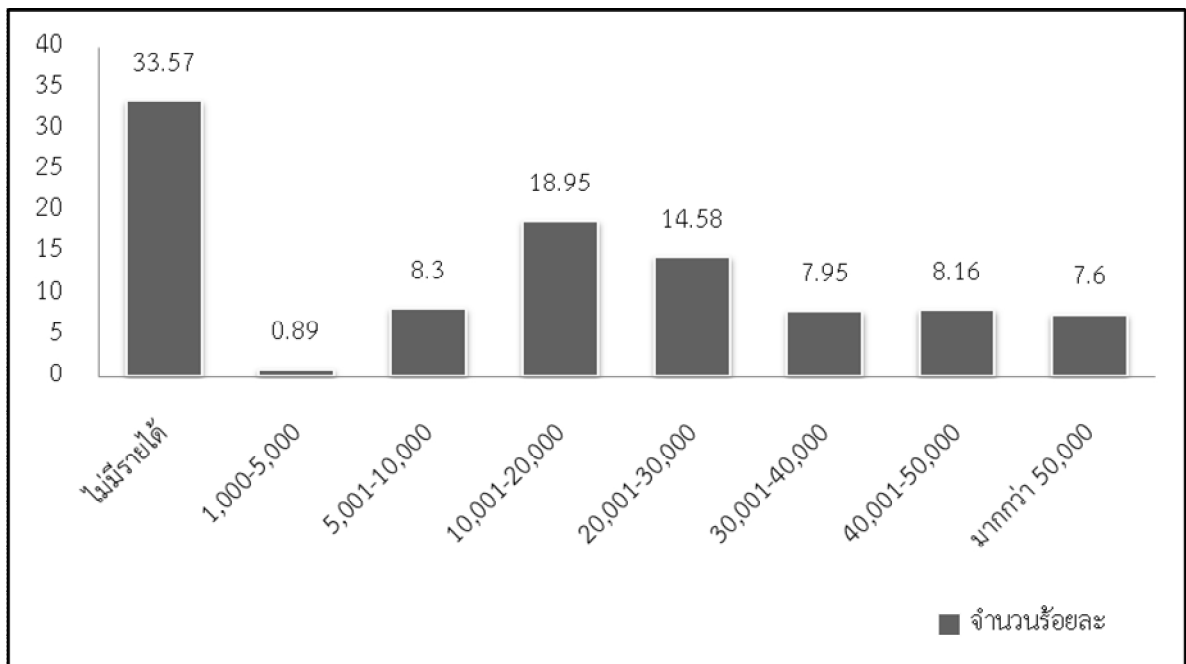

ตารางแสดงจำนวนนักเรียน
จำแนกตามรายได้ของผู้ปกครอง

รายได้/เดือน (บาท)	จำนวนนักเรียน						รวมทั้งสิ้น	จำนวนร้อยละ
	ม.1	ม.2	ม.3	ม.4	ม.5	ม.6		
ไม่มีรายได้	155	173	120	239	288	102	1,077	26.00
1,000-5,000	4	2	9	5	6	5	31	0.75
5,001-10,000	41	51	52	49	28	47	268	6.47
10,001-20,000	135	117	168	114	91	135	760	18.25
20,001-30,000	99	104	118	98	97	132	648	15.64
30,001-40,000	73	56	83	47	58	66	383	9.24
40,001-50,000	77	56	77	64	84	79	437	10.54
มากกว่า 50,000	93	89	94	80	94	93	543	13.11
รวม	677	648	721	696	746	659	4,147	100.00

แผนภูมิแสดงจำนวนนักเรียน
จำแนกตามรายได้ของผู้ปกครอง

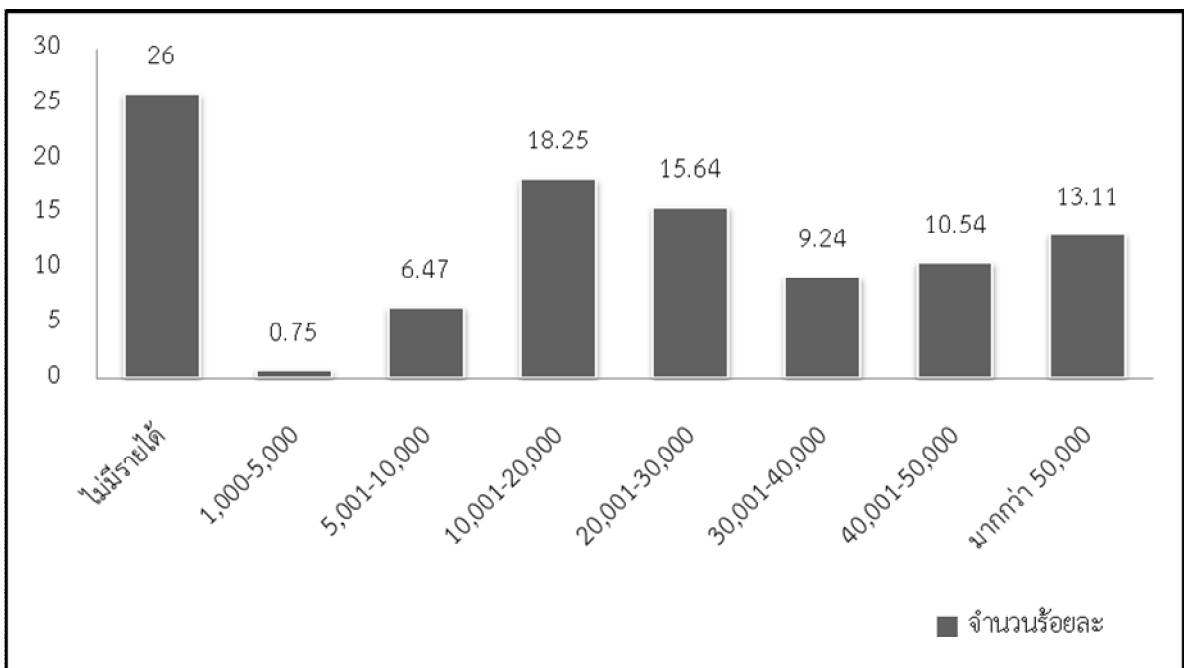

ตารางแสดงจำนวนนักเรียน
จำแนกตามอาชีพของบิดา

อาชีพของบิดา	จำนวนนักเรียน						รวมทั้งสิ้น	จำนวนร้อยละ
	ม.1	ม.2	ม.3	ม.4	ม.5	ม.6		
รับราชการ	47	50	69	60	92	123	441	10.64
พนักงานรัฐวิสาหกิจ	32	34	49	30	48	56	249	6.01
ธุรกิจส่วนตัว/ค้าขาย	92	103	129	144	145	106	719	17.35
เกษตรกร	1	1	0	0	0	2	4	0.10
รับจ้าง/ลูกจ้าง	277	237	294	210	231	247	1,496	36.01
พ่อบ้าน	1	1	4	1	1	1	9	0.23
อื่น ๆ	227	222	176	251	229	124	1,229	29.66
รวม	677	648	721	696	746	659	4,147	100.00

แผนภูมิแสดงจำนวนนักเรียน
จำแนกตามอาชีพของบิดา

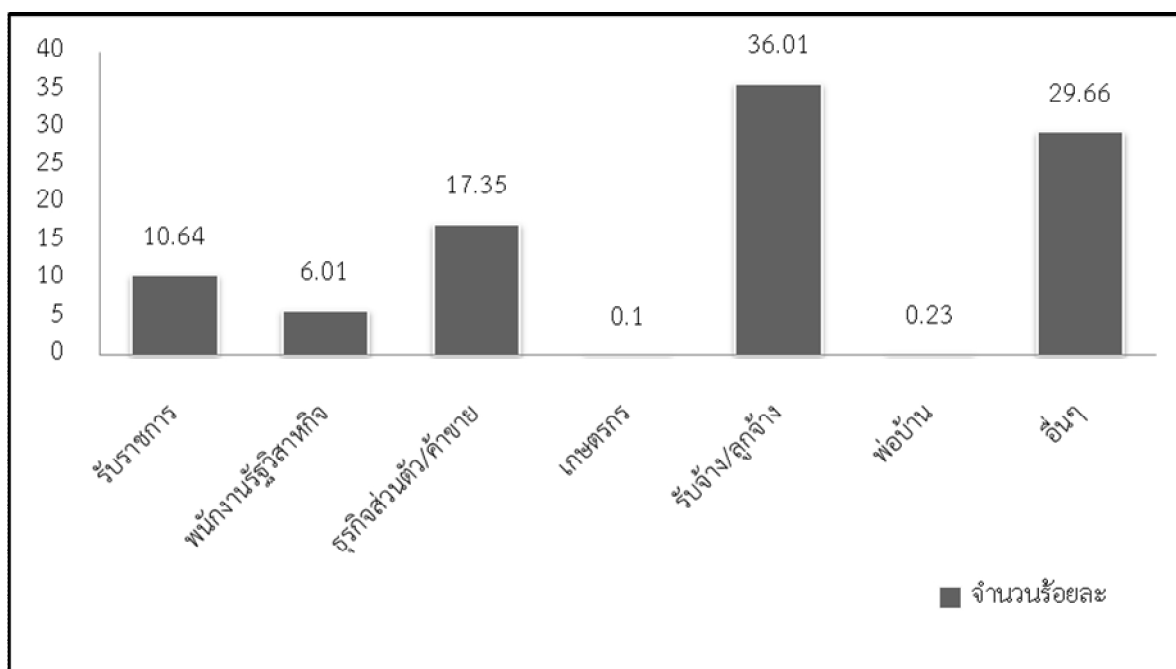

ตารางแสดงจำนวนนักเรียน
จำแนกตามอาชีพของมารดา

อาชีพของมารดา	จำนวนนักเรียน						รวมทั้งสิ้น	จำนวนร้อยละ
	ม.1	ม.2	ม.3	ม.4	ม.5	ม.6		
รับราชการ	37	39	59	34	68	68	305	7.36
พนักงานรัฐวิสาหกิจ	25	31	29	27	42	34	188	4.54
ธุรกิจส่วนตัว/ค้าขาย	119	103	145	148	126	140	781	18.85
เกษตรกร	2	2	2	0	0	1	7	0.17
รับจ้าง/ลูกจ้าง	222	199	230	145	166	162	1,124	27.03
แม่บ้าน	109	108	124	142	152	164	799	19.29
อื่น ๆ	163	166	132	200	192	90	943	22.76
รวม	667	648	721	696	655	659	4,147	100.00

แผนภูมิแสดงจำนวนนักเรียน
จำแนกตามอาชีพของมารดา

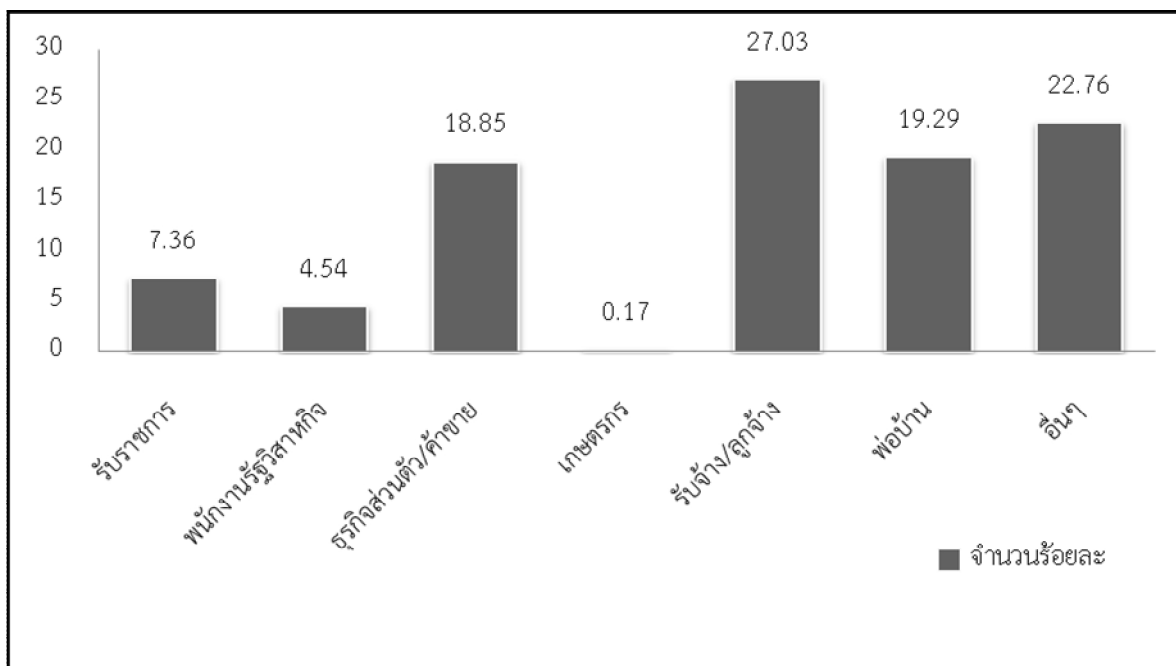

ตารางแสดงจำนวนนักเรียน
จำแนกตามอาชีพของผู้ปกครอง

อาชีพของผู้ปกครอง	จำนวนนักเรียน						รวมทั้งสิ้น	จำนวนร้อยละ
	ม.1	ม.2	ม.3	ม.4	ม.5	ม.6		
รับราชการ	49	45	65	40	64	80	343	8.27
พนักงานรัฐวิสาหกิจ	25	31	34	17	41	44	192	4.63
ธุรกิจส่วนตัว/ค้าขาย	95	102	140	137	126	153	753	18.16
เกษตรกร	1	1	0	1	0	0	3	0.07
รับจ้าง/ลูกจ้าง	220	193	245	157	155	184	1,154	27.83
พ่อบ้าน/แม่บ้าน	77	58	74	80	91	101	481	11.60
อื่น ๆ	210	218	163	264	269	97	1,221	29.44
รวม	677	648	721	696	746	659	4,147	100.00

แผนภูมิแสดงจำนวนนักเรียน
จำแนกตามอาชีพของผู้ปกครอง

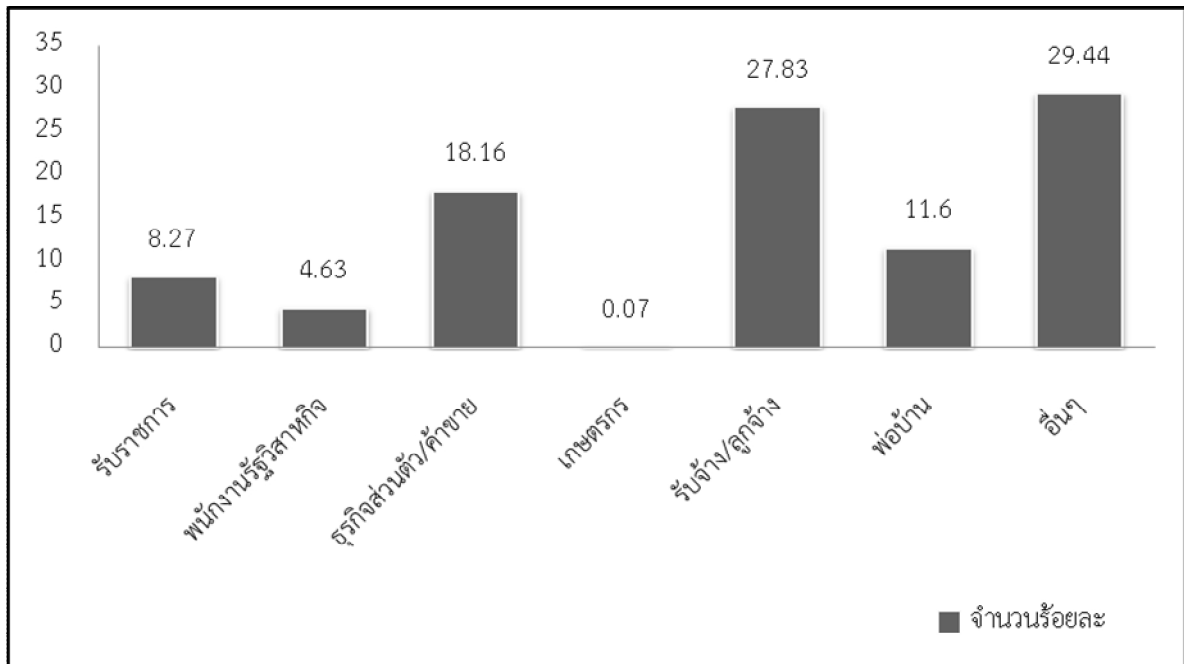

รายชื่อคณะกรรมการนักเรียน ปีการศึกษา 2557

นักเรียนระดับชั้นมัธยมศึกษาปีที่ 5

นายพีรณัฐ	เขตตระการ	ประธานนักเรียน	ม.5/11
นายวิศรุต	รอดเกิด	รองประธานนักเรียนฝ่ายบุคคล	ม.5/13
นางสาวธัญญชพัทธ์	จิรพรเลิศ	รองประธานนักเรียนฝ่ายทั่วไป	ม.5/10
นางสาวชนากานต์	คชศิริพงศ์	รองประธานนักเรียนฝ่ายวิชาการ	ม.5/9
นายพลกฤษณ์	เจิมพิพัฒน์	กรรมการฝ่ายประสานงาน	ม.5/15
นางสาวนภพรช	ธนธีรากุล	กรรมการฝ่ายประสานงาน	ม.5/9
นายพิฆเนศร์	มะยมหิน	กรรมการฝ่ายกิจกรรม	ม.5/2
นายสุกฤษฏี	พูลสมบัติ	กรรมการฝ่ายกิจกรรม	ม.5/10
นางสาวสุวิษา	บุญเจริญ	กรรมการฝ่ายกิจกรรม	ม.5/13
นางสาวณัฐชานันท์	วรมานิน	กรรมการฝ่ายกิจกรรม	ม.5/13
นายเจตนิพัทธ์	พฤกษาอาชีพ	กรรมการฝ่ายโสต	ม.5/14
นายนนทพัชร	เภสัชมาลา	กรรมการฝ่ายโสต	ม.5/12
นางสาวภาวรีย์	เทพอำนวยสุข	กรรมการฝ่ายโสต	ม.5/13
นายวรินทร์	กระดาษ	กรรมการฝ่ายศิลปกรรม	ม.5/4
นางสาวหฤทชญา	ปัญญาวงษ์	กรรมการฝ่ายศิลปกรรม	ม.5/3
นางสาวชุตติมณฑน์	นนท์พละ	กรรมการฝ่ายศิลปกรรม	ม.5/11
นายณัฐวัฒน์	อ่อนพร้อม	กรรมการฝ่ายปฎิคม	ม.5/13
นางสาวเสาวณีย์	พจนาลัย	กรรมการฝ่ายปฎิคม	ม.5/12
นายณัฐวัตร	พลชารี	เหรียญก	ม.5/12
นางสาวชญาณี	เจริญหงษ์ทอง	เหรียญก	ม.5/9
นายมนัญชวัฒน์	ดาบเพชรธิกรณ์	กรรมการฝ่ายประชาสัมพันธ์	ม.5/9
นางสาวกานต์สิริ	สมบุญศิริ	กรรมการฝ่ายประชาสัมพันธ์	ม.5/11
นางสาวณัฐริกา	สมอดิศร	กรรมการฝ่ายเอกสาร	ม.5/15
นางสาวสรพรศิริ	พุทธชัยยงค์	กรรมการฝ่ายเอกสาร	ม.5/16
นายธนกร	พนาชาติ	กรรมการฝ่ายพัสดุ	ม.5/9
นางสาวลลนา	บุลกิตวัฒน์ศิริ	กรรมการฝ่ายพัสดุ	ม.5/10
นางสาวจุฑามาศ	รุ่งโรจน์ชัย	กรรมการฝ่ายพัสดุ	ม.5/8
นายณัฐกร	ประเสริฐทองกร	กรรมการฝ่ายสถานที่	ม.5/14
นางสาวอิสราภรณ์	อนันตบุรี	กรรมการฝ่ายสถานที่	ม.5/9
นางสาวกนิษฐา	อินทร์กลิ่น	กรรมการฝ่ายสถานที่	ม.5/10
นายพีรदनย์	อติโรจน์	กรรมการฝ่ายสวัสดิการ	ม.5/5

นายโชค	สมิตะมุกลี	กรรมการฝ่ายสวัสดิการ	ม.5/14
นายจิรัฐ	แก้วผลึก	กรรมการฝ่ายสวัสดิการ	ม.5/12
นางสาวณัฐวดี	เทพพิทักษ์	กรรมการฝ่ายสวัสดิการ	ม.5/12
นายกฤษดา	ธรรมปรีชาถาวร	กรรมการและเลขานุการ	ม.5/10
นางสาวเก็บตะวัน	กิจมงคลธรรม	กรรมการและผู้ช่วยเลขานุการ	ม.5/15