不滅、御武勳

御精勵하신御生前

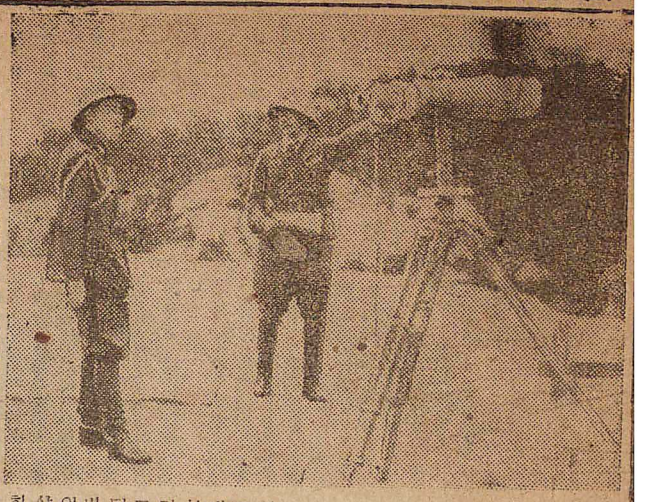

李鍵公殿下

軍裝姿의 다람쥐 상(가) 수하신 정적으로 출입하신 동정 애도 (哀悼) 하야 바그해十월에 육군소좌에 진급 쏘든가 육비지단八일경 하셧고 동十七년五월에는 정에도라오신 고귀한 공전하 (故李鍵公殿下) 의 어유해는 보버하시 동시에 영구는양녕 (永寧墓地) 에 위문품을 전하시엿 모시엇는데 어저 (御邸) 에는 애도하야바쏜는 사람들이 조지 (弔意) 의 심스럽게도다드려 기온수운 (恩賜) 에 감읍촉에 도 관계자일동도전하야유신 력 (御遺德) 을 삼가추모하야 바쏜뒤에 의를 삼가맹서하야 삼가돌하지옵시고 전하에게 폐하十六년에 육군대학교를

全鮮에面마다醫生配置

決戰國民保健爲해開業을奬勵

결전국민의보건문제를타파할타이에 부산을비롯한 이남의공업상황을 참작하야 전국가운데선도 다음의 네 가지점을 장조하야 개업을 권장하기로되엿다

一、개업지는 부산을비롯한 이남의공업상황을 참작하야 전국가운데선도 다음의 네 가지점을 장조하야 개업을 권장하기로되엿다

二、개업지는 부산을비롯한 이남의공업상황을 참작하야 전국가운데선도 다음의 네 가지점을 장조하야 개업을 권장하기로되엿다

三、개업지는 부산을비롯한 이남의공업상황을 참작하야 전국가운데선도 다음의 네 가지점을 장조하야 개업을 권장하기로되엿다

四、개업지는 부산을비롯한 이남의공업상황을 참작하야 전국가운데선도 다음의 네 가지점을 장조하야 개업을 권장하기로되엿다

江原漁村巡廻隊派遣

경성부민들에게 생선기타식량을 대여주는일환으로 강원도 연안현지 어민들에게 교통편을 제공하야 지난八월十일부터 경성부민들에게 생선을 대여하기로되엿다

民家도盲爆의敵機

加「層燈火官制의徹底가急務

南鮮實例

【慶南支社南特派員發】 十일오전두시十분경적 대형기한대는 부산상공 방으로부터 부산상공 모른다. 선회하야 약九분동안 선회하고는 압해로 향한 부산○○산정리에 폭탄 네개를던젓는데 그중의 두개는 민가에떠러저 일부에약간 의 피해가잇섯다. 적기가부산 에 폭탄을 던진것은 이번이 세번째이나 피해는 제가 완전한 시가중심지에는 투탄이업섯고 또는 일반적으로 안전지대라 고 안심하고 등화관제를 철 저하지 안흔곳에 피해가잇 섯다 여전히 (戰評) 을 보도 하야 이에대한 주의를 촉구하야 마지안는다

北鮮實例

【咸北○○港에서大山特派員發】 전투기긴박 해짐에따러 이곳○○ 항 (港) 에대한 적기 의내습도 본격화하고 시경 남쪽상공으로 적기 수십기가 침입하야 도시 상공에 선회하야 인구조밀 한 주택가와 기타수개소에 폭탄을투하하고 기관총을 난사하고 가버렸다 이로서 다수기가 오전八시경부터 十일저녁까지 하는 쉴새업시 내습하야 ○○명의 사상자를 내엿다

無差別爆撃산戰訓

첫재待避와燈管·警報에注意하자

【金山에서大城特派員電話】 지난十일오전한시경 적B24수 기는 평양으로 침입하야도 난후 「일오전한시경 적B24수기는 평양으로 침입하야도 산상공에 침입하야 인구조밀 한 주택가와 기타수개소에 폭탄을투하하고 기관총을 난사하고 가버렸다 이로서 다수기가 오전八시경부터 十일저녁까지 하는 쉴새업시 내습하야 ○○명의 사상자를 내엿다

各町에金屬回收部設置

【大田】 일반가정에서는 금속회수의 철저를 기하기위하야 부내각정회에 금 속회수부를설치코 여기에전임 부상을배치하기로되엿다

兵籍編入屆出은

十四日以內로完了하라

징병령시행령에 지정한 육해군부대에 입대하얏거나 육해군부 대에입영하야병적 (兵籍) 에 편입된자는 제외 四월이내에 병적편입계 (兵籍係) 를 내지안흔때 처벌 한다고 하야 기다리지 아하당

怠慢者는處罰

징병령시행규칙 (경성에서는부윤) 을 개정하야 육해군부대에 입대하얏거나 육해군부대에 입 영하야병역에편입된자는 제외 四월이내에 병적편입계 (兵籍係) 를 내지안흔때 처벌 한다고 하야 기다리지 아하당

所屬과運營에새規定

國民義勇隊職域隊의組織

국민의용대직역대는 원칙적으로 각직역마다조직하야 부 (府) 흥도부 (島) 읍면부민의 용대에 소속시키고 특수한경우에는 도지사가 대의성질에 따라 적당히조직과 소속등을 정하기로되어 잇섯스나 각도마다 이에대한 취급이 구구하야 통일이되어잇지안흐므로 금사령보에서는 소속과운영에 대한규정을 새로다음과가치 하엿다

◇特殊職域의國民義勇隊組織=

국민의용대직역대는 원칙적으로 각직역마다조직하야 부 (府) 흥도부 (島) 읍면부민의 용대에 소속시키고 특수한경우에는 도지사가 대의성질에 따라 적당히조직과 소속등을 정하기로되어 잇섯스나 각도마다 이에대한 취급이 구구하야 통일이되어잇지안흐므로 금사령보에서는 소속과운영에 대한규정을 새로다음과가치 하엿다

◇所屬=징용부민은 사령보직이며 (官廳) 로서 각관청사령을 직권을 시킨다

◇組織=國民義勇隊 (一) 總司令部 (二) 道司令部 (三) 府邑面司令部 (四) 隊 (五) 分隊 (六) 班

◇總司令部=총사령은 도지사로 하고 부사령은 부윤 (府尹) 읍면장 (邑面長) 중에서 도지사가 임명한다

◇道司令部=도사령은 도지사로 하고 부사령은 부윤 (府尹) 읍면장 (邑面長) 중에서 도지사가 임명한다

◇府邑面司令部=부읍면사령은 부윤 (府尹) 읍면장 (邑面長) 으로 하고 부사령은 부윤 (府尹) 읍면장 (邑面長) 중에서 도지사가 임명한다

◇隊=대장은 부읍면사령이 임명하고 부대장은 부읍면사령이 임명한다

◇分隊=분대장은 부읍면사령이 임명하고 부분대장은 부대장이 임명한다

◇班=반장은 부읍면사령이 임명하고 부반장은 반장이