

## Bygnings- og eiendomsdata

Ansvarssted/etat:	HV Helse Bergen HF
GAB nr:	139792017
Gnr/bnr:	162/913
Oppført:	- 1912
Byggherre:	
Arkitekt:	Victor Nordan
Opprinnelig funksjon:	Helse/pleie
Nåværende funksjon:	Helse/pleie
Bygningsart:	Sykehus
Regulering:	Ikke registrert: null
Vernestatus:	

## Sammendrag bygningsbeskrivelse

Pusset og gråhvitt malt murbygg i 2 etg, sokkel med råkopp. T-formet grunnplan, hovedvolum med saltak i 1 ½ etg, tverrfløy med valm i 2 etg. Etasjene markert med varierende vindusutforming. Vindusomramming med stikkbue, detaljer i hogget stein. Skifertekket tak. Formspråk nordisk nybarokk med detaljering i jugendstil.

## Sammendrag bygningshistorie

Reist som mikrobiologisk og patologisk laboratorium delvis finansiert av legatmidler. TBygget ble brukt til obdusering, undervisning, forskning og som likkjeller. att i bruk som velferdsbygg for studenter etter at Gades institutt flyttet til nye lokaler. Bygningens opprinnelige hovedform er i i store trekk intakt, men har gjennomgått noen endringer. Interiører er i store trekk endret. Bygingshistorien er ikke klarlagt.

## Vern

Formål:	Formålet er å bevare Studentbygget Gamle Gade som viktig del av et stort somatisk sykehusanlegg fra tiden kort etter 1900. Vernet skal sikre byggets opprinnelige arkitektur. Både hovedstrukturen i det arkitektoniske uttrykket og detaljeringen så som fasadeløsning, opprinnelige vinduer, dører, materialbruk og overflater skal opprettholdes.
Begrunnelse:	Bygningen har stor arkitektur- og helsehistorisk betydning som patologisk laboratorium fra 1912 knyttet til et av landets største sykehus. Laboratoriefunksjonen var en vesentlig faktor ved sykehusets virksomhet. Bygget er del av det opprinnelige sykehusanlegget. I likhet med øvrige bygg fra denne epoken, er Gamle Gade preget av en karakteristisk og enkel pussarkitektur med klart definerte volumer og takflater med forenklet historisme og jugend i detaljer og dekorelementer.
Omfang:	Vernet omfatter byggets eksteriør.
Vernekategori:	Verneklasse 2, bevaring



Gamle Gade fra vest Foto: Leif Anker, Forsvarsbygg.



Gamle Gade fra sørvest Foto: Leif Anker, Forsvarsbygg.

## Bygnings- og eiendomsdata

Ansvarssted/etat:	HV Helse Bergen HF
GAB nr:	139792076
Gnr/bnr:	162/913
Oppført:	- 1912
Byggherre:	Bergen Kommune
Arkitekt:	Viktor Nordan
Opprinnelig funksjon:	Helse/pleie
Nåværende funksjon:	Helse/pleie
Bygningsart:	Sykehøus
Regulering:	Ikke registrert: null
Vernestatus:	

## Sammendrag bygningsbeskrivelse

Lavt énetasjes bygg, kledning av pløydebord, skifertekket valmet tak, høye stående T-postvinduer, sprossedelte, lav mursokkel. Opprinnelig romplan intakt med isolater, kjøkken og skyllerom. Overflatene er for en stor del nyere, med plateslåtte vegger med malt tapet, linoleum gulv, opprinnelige overflater trolig bevart bakom. Tilbygget bislag med pulttak og stående vekselpanel.

## Sammendrag bygningshistorie

Bygget som observasjonspost for epidemiologisk avdeling. På grunn av funksjonen ble bygningen lagt helt i utkanten av det daværende sykehusområdet og trukket vekk fra Epidemiologisk avdelings hovedbygg og Den lille epidemipaviljong. Bygningen har de senere år vært brukt som øvingslokale for brannvern.

## Vern

Formål:	Vernet skal sikre bygningens opprinnelige arkitektur. Både hovedstrukturen i det arkitektoniske uttrykket og detaljeringen så som fasadeløsning, opprinnelige vinduer, dører, materialbruk og overflater skal opprettholdes. Formålet med vern av bygningens interiør er å opprettholde opprinnelig rominndeling med bygningsdeler, overflater og materialbruk, belysning, armaturer og detaljer, samt opprinnelig inventar.
Begrunnelse:	H-bygget har stor arkitektur- og helsehistorisk betydning som isolat- og obeservasjonspaviljong på et av landets største sykehusanlegg fra tiden kort etter 1900. H-bygget har svært godt bevart i eksteriør og interiør med høy autentisitetsgrad. Bygget er ett av svært få bevarte isolatbygg fra 1900-tallet ved et norsk sykehus og har stor sjeldenhetsverdi. Epidemiologisk avdeling var opprinnelig den største ved Haukeland sykehus, og en refleks av datidens sykdomsbilde og hygiene-situasjon. Isolatbygg var en sentral funksjon ved sykehusene før epidemiavdelingene og epidemisykehusene før penicillinets tid.
Omfang:	Vernet omfatter H-byggets eksteriør og interiør i sin helhet.
Vernekategori:	Verneklasse 1, fredning



Korridor mot inngang i øst. Foto: Leif Anker, Forsvarsbygg.



Sengerom sørvest. Foto: Leif Anker, Forsvarsbygg.

# BYGNING 9901233 310118 - H-bygget

Kompleks 9900113 Haukeland universitetssjukehus



Alarmerhet vaktrom. Foto: Leif Anker, Forsvarsbygg.



H-bygget fra nordøst. Foto: Leif Anker, Forsvarsbygg.



Sengerom sør t.v., nord t.h. Foto: Leif Anker, Forsvarsbygg.



H-bygget sett fra sørøst. Foto: Leif Anker, Forsvarsbygg.



Eldre kjøkkeninnredning. Foto: Leif Anker, Forsvarsbygg.

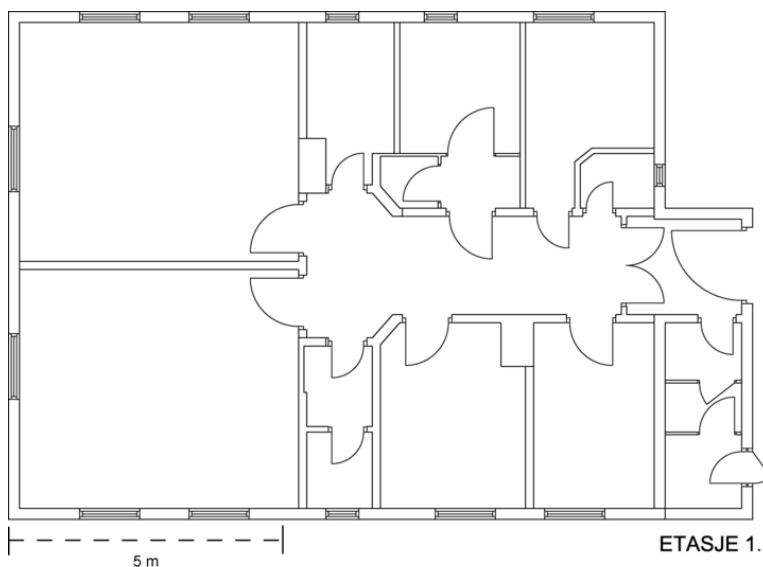

Plantegning 1. etasje.

## BYGNING 9901233 310118 - H-bygget

Kompleks 9900113 Haukeland universitetssjukehus



Eldre armaturer og innredning. Foto: Leif Anker, Forsvarsbygg.



H-bygget fra vest. Foto: Leif Anker, Forsvarsbygg.

## Bygnings- og eiendomsdata

Ansvarssted/etat:	HV Helse Bergen HF
GAB nr:	139859448
Gnr/bnr:	162/913
Oppført:	- 1955
Byggherre:	Landsforeningen mot poliomyelitt
Arkitekt:	Halfdan B. Grieg
Opprinnelig funksjon:	Helse/pleie
Nåværende funksjon:	Helse/pleie
Bygningsart:	Sykehus
Regulering:	Ikke registrert: null
Vernestatus:	

## Sammendrag bygningsbeskrivelse

Murbygg i to og en halv etasje i fallende terreng, pusset, malt fasade, rektangulær grunnplan med overdekket inngangsparti. Slakt valmtak med store utstikk og eksponert bjelkeverk. Vinduer plassert inntrukket i vegg, kvadratiske vinduer i sokkel, rekker med stående rektangulære vinduer med inntrukket diagonalmønstrert brystning langsider 1. og 2. etg. Karakteristisk runeformet polio-symbol i murliv øst- og vestfasade.

## Sammendrag bygningshistorie

Bygget hovedsaklig for midler innsamlet i Bergen og med et mindre kommunalt og statlig tilskudd. Var opprinnelig ombinert behandlingsbygg og sengepost med ortopediske verkstedlokaler i sokkeletg. Skal ha vært første sykehusbygg med pasienttelefon til hver seng. Senere utvidet med brobygg til nevrologisk avdeling, nå revet. I senere år kontorer, verksted og lager for IT og telematikk etter at Nevrologisk avdeling flyttet ut.

## Bygningshistorikk

1955	Tatt i bruk som behandlingsbygg og sengepost nevrologisk avdeling.
1995	Ombygget til kontorbygg for IT-avdelingen.

## Vern

Formål:	Formålet er å bevare bygget som eksempel på behandlings- og sengeavdeling for poliorammede. Vernet skal sikre byggets opprinnelige arkitektur. Både hovedstrukturen i det arkitektoniske uttrykket og detaljeringen så som fasadeløsning, opprinnelige vinduer, dører, materialbruk og overflater skal opprettholdes. Formålet med vern av de utvalgte interiørene er å opprettholde opprinnelig rominndeling med bygningsdeler, overflater og materialbruk, belysning, armaturer og detaljer, samt opprinnelig inventar.
Begrunnelse:	Bygningen er viktig eksempel på godt bevart spesialbygg for polio fra denne sykdommens siste epidemiske utbrudd i Norge kort før poliovaksinen ble oppfunnet. Eksteriøret har høy grad av autentisitet til tross for nyere vinduer og fargesetting. Poliobygget på Haukeland er ett av landets få, om ikke det eneste, bevarte sykehusbygg for polio. Materialbehandling og utførelse vitner om høy kvalitet og bevisst formgivning i såvel eksteriør som interiør. Freskomaleriene i 2. etasje er del av byggets opprinnelige utsmykning og regnes som et av billedkunstneren Bjørn Tvedts viktige arbeider.
Omfang:	Vernet omfatter byggets eksteriør og inngangsparti og opprinnelig trappehus med freskomaleri.
Vernekategori:	Verneklasse 2, bevaring

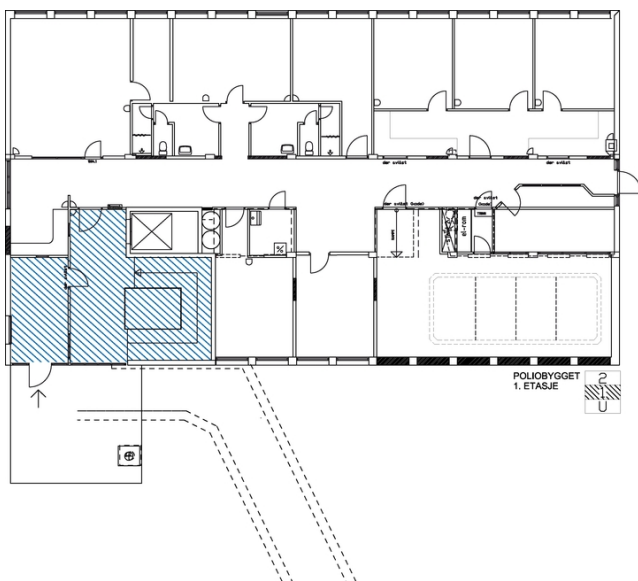

Plantegning 1. etasje.

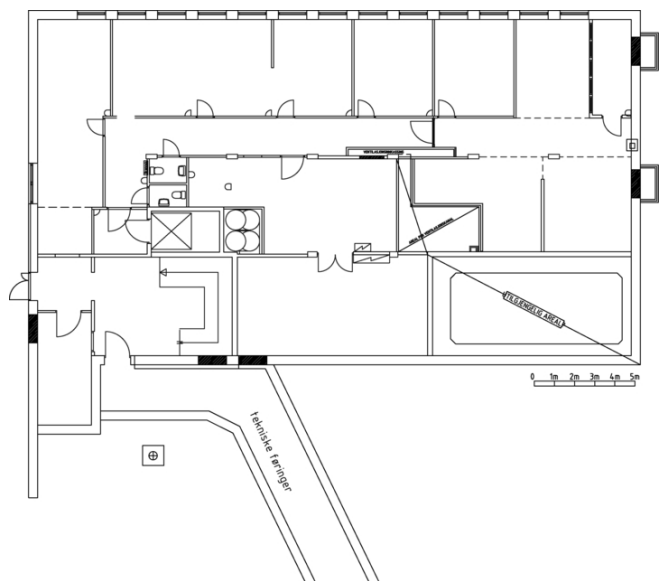

Plantegning kjeller.

## BYGNING 9901228 310112 - Polio-telematikkbygg

Kompleks 9900113 Haukeland universitetssjukehus



Polio /IT-bygget fra sørvest. Foto: Leif Anker, Forsvarsbygg.



Freskomaleri av Bjørn Tvedt 1955. Foto: Leif Anker, Forsvarsbygg.



Fasadedetaljer med poliosymbol. Foto: Leif Anker, Forsvarsbygg.



Trappehus er bygget om til kontor. Freskomaleri t.v. Foto: Leif Anker, Forsvarsbygg.



Fasade øst med hovedinngang. Foto: Leif Anker, Forsvarsbygg.

**Bygnings- og eiendomsdata**

Ansvarssted/etat:	HV Helse Bergen HF
GAB nr:	139792041
Gnr/bnr:	162/913
Oppført:	1907 - 1912
Byggherre:	Bergen Kommune
Arkitekt:	
Opprinnelig funksjon:	Helse/pleie
Nåværende funksjon:	Helse/pleie
Bygningsart:	Sykehus
Regulering:	Ikke registrert: Samme GAB nr. som Hudbygget
Vernestatus:	

**Sammendrag bygningsbeskrivelse**

Rektangulært pusset og malt murbygg i 2 og 3 etg, sokkel med råkopp. Formspråk forenkelt historisme med innslag av jugendstil. Tverrstilte volumer i 3 etg midt på og for hver ende, mellombygg i 2 etg. Endevolumer og midtvolum markert med blindgavler og risalitter, rikest i midtvolum. Etasjene markert med varierende vindusutforming. Vindusomramming med stikkbue, detaljer i hogget stein. Ventilasjonstårn på begge sidevolumer, skifertekket tak. Opprinnelige oppført med utvendige besøks Gallerier. For å hindre smitte var byggets fem opprinnelige poster utformet som isolater med egne innganger, kjøkken og skyllerom.

**Sammendrag bygningshistorie**

Opprinnelig hovedbygg epidemiologisk avdeling som var sykehusets største ved åpningen. Bygget ble utvidet med tverrfløy mot sør som forbandt hovedbygget med den lille epidemibygningen. Avdelingen ble nedlagt på 1950-tallet og gikk over til en ren indremedisinsk enhet, Medisin B.

**Vern**

Formål:	Formålet er å bevare Medisin B, oppr. epidemiologisk hovedbygg som viktig del av et stort somatisk sykehusbygg fra tiden kort etter 1900. Vernet skal sikre byggets opprinnelige arkitektur. Både hovedstrukturen i det arkitektoniske uttrykket og detaljeringen så som fasadeløsning, opprinnelige vinduer, dører, materialbruk og overflater skal opprettholdes.
Begrunnelse:	Bygningen er et viktig bygg knyttet til et av landets største sykehusanlegg fra tiden kort etter 1900. Epidemiologisk avdeling var den største ved sykehuset en refleks av datidens sykdomsbilde og hygiesituasjon. Dette gjenspeiles også i bygningens arkitektur og fasader med bla. adskilte trapperom for de ulike postene. Bygget domineres av en karakteristisk enkel pussarkitektur med klart definerte symmetriske volumer og takflater med forenklet historisme og jugend i detaljer og dekorelementer. Differensiering av fasadelementer er rikere enn andre bygg fra første byggeperiode.
Omfang:	Vernet omfatter byggets eksteriør.
Vernekategori:	Verneklasse 2, bevaring



Inngang mot v., nyere baldakin. Foto: Leif Anker, Forsvarsbygg.



Detalj fasade mot vest. Foto: Leif Anker, Forsvarsbygg.

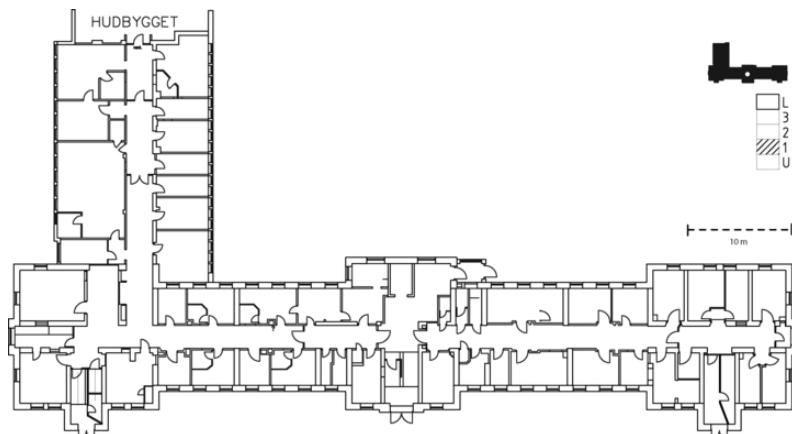

Plantegning 1. etasje.



Hovedfasaden, sett fra øst. Foto: Leif Anker, Forsvarsbygg.



## Bygnings- og eiendomsdata

Ansvarssted/etat:	HV Helse Bergen HF
GAB nr:	20750324
Gnr/bnr:	161/15
Oppført:	-
Byggherre:	Ukjent, muligens Adam Walter Müller.
Arkitekt:	Ukjent
Opprinnelig funksjon:	Bolig/bosetning
Nåværende funksjon:	Helse/pleie
Bygningsart:	Bolig
Regulering:	Ikke registrert: null
Vernestatus:	

## Sammendrag bygningsbeskrivelse

Rektangulært toetasjes trebygning i sen-empire. Supanel, høye sprosdedelte krysspøstvinduer, slakvinklet saltak med store utsikk og eksponert bjelkelag. Midtpart med tverrgavl hovedfasade mot vest, stående panel, utgang til bred murt trapp i hogget stein. Pusset mursokkel. Tilbygget nyere bislag på bakside.

## Sammendrag bygningshistorie

Eneste bygning på området som er fra før sykehuset ble etablert. Markusplassen ble fradelte Haukeland gård tidlig på 1800-tallet, Det hvite hus kan ha blitt oppført eller ha fått sitt nåværende utseende etter arveskifte i 1849. Huset ble trolig brukt som sommerbolig og lyststed. I 1911 kjøpte sykehuset Markusplassen. Det Hvite Hus var direktørbolig fram til 1942, og rommer i dag kontorer for psykiatrisk divisjon. Interiøret er vesentlig endret, men trolig opprinnelige og eldre overflater bevart bak nyere platekledning, himlinger m.v..

## Vern

Formål:	Formålet er å bevare Det Hvite Hus som eksempel på eldre lyststed omdannet og gjenbrukt til sykehusformål. Vernet skal sikre sykehusets opprinnelige arkitektur. Både hovedstrukturen i det arkitektoniske uttrykket og detaljeringen så som fasadeløsning, opprinnelige vinduer, dører, materialbruk og overflater skal opprettholdes.
Begrunnelse:	Bygningen er i eksteriøret et godt bevart eksempel på det velhavende borgerskapets sommerbolig / lyststed fra tiden rundt 1850. Det Hvite hus har høy grad av autentisitet i eksteriøret med store deler av opprinnelig kledning og vinduer-overflater og dels vinduer. Bruk av eldre bygg som direktør/overlegebolig var typisk for mange sykehus. Det Hvite hus er én av to bevarte bygninger på Haukeland fra tiden før sykehuset ble etablert. Bygget er slik et viktig historiefortellende element i dette utbygget og sammensatt bygningsmiljø fra 20. århundre.
Omfang:	Vernet omfatter byggets eksteriør med trappeanlegg og hage mot vest.
Vernekategori:	Verneklasse 1, fredning



Gavlindu mot vest. Foto: Leif Anker, Forsvarsbygg.



Fasader øst og nord. Foto: Leif Anker, Forsvarsbygg.

# BYGNING 9901213 310122 - Det hvite hus

Kompleks 9900113 Haukeland universitetssjukehus

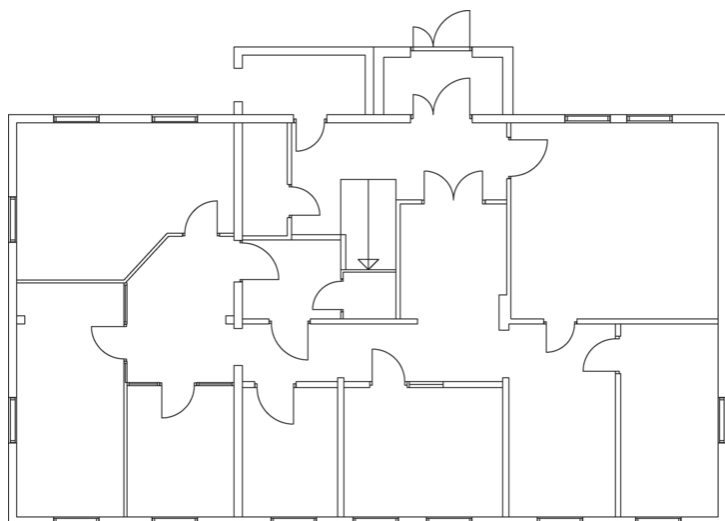

DET HVITE HUS  
PLAN 1.ETASJE

Plantegning 1. etasje, dagens situasjon.



Detalj av vestfasade. Foto: Leif Anker, Forsvarsbygg.

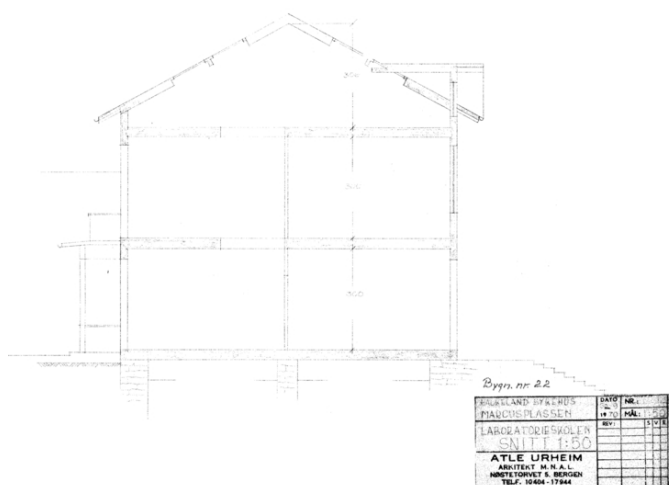

Snittegning av bygningen.



Fasade mot vest. Foto: Leif Anker, Forsvarsbygg.

## Bygnings- og eiendomsdata

Ansvarssted/etat:	HV Helse Bergen HF
GAB nr:	9521968
Gnr/bnr:	161/15
Oppført:	1973 - 1983
Byggherre:	Hordaland fylkeskommune
Arkitekt:	Arkitektfirmaet Krohn & Hartvig Rasmussen
Opprinnelig funksjon:	Helse/pleie
Nåværende funksjon:	Helse/pleie
Bygningsart:	Sykehus
Regulering:	Ikke registrert: null
Vernestatus:	

## Sammendrag bygningsbeskrivelse

Sentralblokk på 125 tusen kvm brutto, lavblokk i tre etasjer pluss underetasjer med femfløyet høyblokk i seks og sju etasjer, fasadeelementer i lys naturbetong. Auditoriet ligger sentralt plassert i sentralblokkens 2. og 3. etasje. Auditorium med forgang, garderobe og amfi. Tofløyete inngangsdører med glassfelt, linoleum med bøk kantlister. Vegger stående grønne malte profiler, himling med dels eksponert bjelkeverk, dels panel i lutet furu mellom smale overlysvinduer, dels hvitmalt plater. Gulv i lys grå linoleum/vinyl. Amfi med polstrete klappstoler i blå/violett tekstil.

## Sammendrag bygningshistorie

Hovedauditorium Haukeland sykehus, i bruk til forsknings- og undervisningsformål.

## Vern

Formål:	Formålet er å bevare auditoriet som eksempel på lokale for undervisning og forskningsformidling knyttet til et av landets største universitetssykehus. Opprinnelig rominndeling med bygningsdeler, overflater og materialbruk, belysning, armaturer og detaljer, samt opprinnelig inventar skal opprettholdes.
Begrunnelse:	Auditoriet fra 1983 er et arkitektur- og helsehistorisk særpreget og viktig eksempel på lokale for undervisning og forskningsformidling knyttet til et av landets største universitetssykehus. Romkomplekset er svært godt bevart med svært tidstypisk interiør fra oppførelsestiden. Størrelsen og detaljeringen vitner om den rollen sykehuset har som utdannings- og forskningsinstitusjon. Kvaliteten i materialer og utførelse er også et uttrykk for den betydning som er tillagt undervisningsvirksomheten i et sykehusbygg som for øvrig er gjennomgående preget av industriell utforming av materialer og bygningselementer.
Omfang:	Vernet omfatter auditoriet i sin helhet med inngangsparti, garderobe, birom og amfi.
Vernekategori:	Verneklasse 1, fredning



Auditoriet i Sentralblokka. Foto: Leif Anker, Forsvarsbygg.

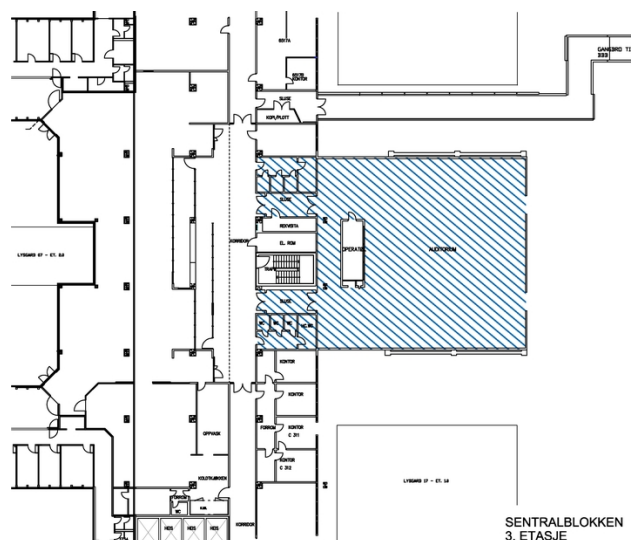

Plantegning med auditoriet skravert.

## BYGNING 9901202 310130 - Sentralblokken

Kompleks 9900113 Haukeland universitetssjukehus



Variert material- og fargebruk. Foto: Leif Anker, Forsvarsbygg.



Amfiet sett nedover. Foto: Leif Anker, Forsvarsbygg.



Ett av to utgangs/inngangspartier. Foto: Leif Anker, Forsvarsbygg.



Himlinger og overlysvinduer. Foto: Leif Anker, Forsvarsbygg.



Garderober i auditoriet. Foto: Leif Anker, Forsvarsbygg.



Vrimleareal med utsmykning. Foto: Leif Anker, Forsvarsbygg.

## Bygnings- og eiendomsdata

Ansvarssted/etat:	HV Helse Bergen HF
GAB nr:	139802373
Gnr/bnr:	161/17
Oppført:	- 1938
Byggherre:	Vestlandske Vanførelag?
Arkitekt:	Georg Fr. Fasting
Opprinnelig funksjon:	Helse/pleie
Nåværende funksjon:	Helse/pleie
Bygningsart:	Sykehus
Regulering:	Ikke registrert: null
Vernestatus:	

## Sammendrag bygningsbeskrivelse

Rosamalt murbygg i tre og en halv etasje i fallende terreng, strukturpuss. Rektangulær grunnplan med framspringende innbygd verandaparti over hovedinngang båret av doble rektangulære pillarer. Terrasse over kjeller kortside, innbygd veranda 2. etg. Bånd med kvadratiske vinduer rammet inn av murlist i 1. og 2. etasje, gesimslist mellom 2. og 3. etg., utragende takgesims. Trappehus med markert med sprang i murliv bakside, stående vindusbånd i hele byggets høyde. Hvitmalte differensierte vindusåpninger og omramminger i murflater i bakside. Hovedinngang inntrukket i murliv portal i hogget stein, fløydør i eik, sprosdedelte glassfelt, fasettslipt, klassiserende detaljer.

## Sammendrag bygningshistorie

Opprinnelig behandlingsbygg for opptrening og omskolering av vanføre. Senere delvis bygget om og tatt i bruk som undervisningscenter for Haukeland sykehus.

## Vern

Formål:	Formålet er å bevare bygget som helsehistorisk viktig eksempel på spesialbygg for behandling og omskolering av uføre, bygget av frivillig organisasjon i 1938. Vernet skal sikre vanførehjemmets opprinnelige arkitektur. Både hovedstrukturen i det arkitektoniske uttrykket og detaljeringen så som fasadeløsning, opprinnelige vinduer, dører, materialbruk og overflater skal opprettholdes. Formålet med vern av de utvalgte interiørene er å opprettholde opprinnelig rominndeling med bygningsdeler, overflater og materialbruk, belysning, armaturer og detaljer.
Begrunnelse:	Vanføreheimen fra 1938, det nåværende Undervisningssenteret, er et arkitektur- og helsehistorisk viktig eksempel på relativt tidlig spesialbygg for en særskilt pasientgruppe, utført i et tidstypisk formspråk med frivillig organisasjon som byggherre. Bygningen har til tross for enkelte seinere endringer, relativt høy grad av autensitet i eksteriøret og deler av interiøret. Materialbehandling og utførelse vitner om høy kvalitet og bevisst formgivning.
Omfang:	Vernet omfatter eksteriør og inngangsparti hovedinngang og hovedtrapp /trappehus i alle etasjer.
Vernekategori:	Verneklasse 2, bevaring



Fasde mot sør med terrasse og veranda. Foto: Leif Anker, Forsvarsbygg.



Opprinnelige vinduer østfasade. Foto: Leif Anker, Forsvarsbygg.



Foto: Leif Anker, Forsvarsbygg.

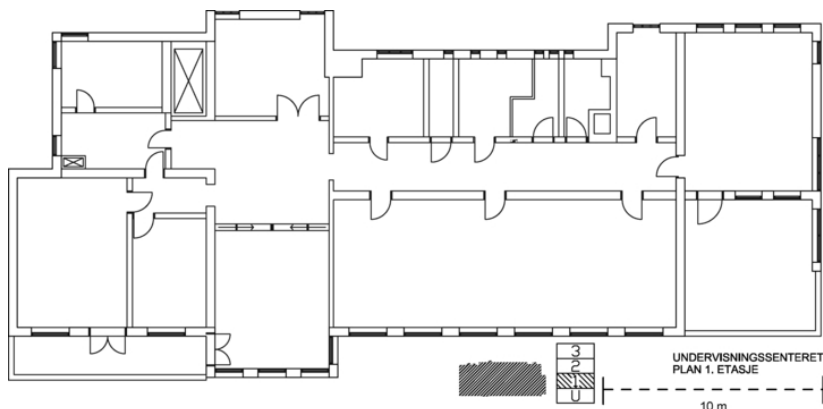

Plantegning 1. etasje, dagens situasjon.



Hovedtrapp inngangsetasje. Foto: Leif Anker, Forsvarsbygg.



Inngangsparti med hogget portal. Foto: Leif Anker, Forsvarsbygg.



Trapp har heller i mønster. Foto: Leif Anker, Forsvarsbygg.



Vindusnisjer mot sør i trapp. Foto: Leif Anker, Forsvarsbygg.



*Trappehus mot loft. Foto: Leif Anker, Forsvarsbygg.*



*Hovedfasaden er vestvendt. Foto: Leif Anker, Forsvarsbygg.*

## BYGNING 9901215 Haukelandsbakken 2

Kompleks 9900113 Haukeland universitetssykehus

### Bygnings- og eiendomsdata

Ansvarssted/etat:	HV Helse Bergen HF
GAB nr:	139749324
Gnr/bnr:	163/85
Oppført:	- 1898
Byggherre:	John Lyder von Tangen
Arkitekt:	Ikke opplyst
Opprinnelig funksjon:	Bolig/bosetning
Nåværende funksjon:	Helse/pleie
Bygningsart:	Bolig
Regulering:	Uregulert:
Vernestatus:	

### Sammendrag bygningsbeskrivelse

To etasjers panelt trebygning på L-format grunnplan med utbygg mot Haukelandsbakken 2 er en eldre trebygning. Stående brystningspanel over sokkel i hovedfløy, øvrige del av fasader med liggende panel. Utbygg mot vest med veranda og gavloppbygg, samt utgang til flislagt terrasse. Tre etasjers utbygg mot nord med karnapp i første etasje og tårn med pyramidetak. Overbygde inngangspartier på sørside. Store takutstikk med eksponerte utskårne bjelker. Krysspost og losholtvinduer, noen nyere torams i annen, rundbuede vinduer med stavkirkeinspirerte søyler i toppetasje tårn. Rikt detaljerte fasader med etasjebesims.

### Sammendrag bygningshistorie

Bygget som privatvilla. Huset har hatt varierende funksjoner fra overnattingsted til kontor og undervisning/opplæringsenter. Bygningen ble på et tidspunkt kjøpt av Haukeland universitetssykehus og brukes i dag som kontorer for administrasjon for barnepsykiatrisk avdeling.

### Vern

Formål:	Formålet er å bevare Haukelandsbakken 2 som godt bevart eksempel på stor villa i tre fra 1895. Vernet skal sikre bygningens opprinnelige historiske arkitektur. Både hovedstrukturen i det arkitektoniske uttrykket og detaljeringen så som fasadeløsning, opprinnelige vinduer, dører, materialbruk og overflater skal opprettholdes. Formålet med vern av de utvalgte interiørene er å opprettholde opprinnelig rominndeling med bygningsdeler, overflater og materialbruk, belysning, armaturer og detaljer, samt opprinnelig inventar.
Begrunnelse:	Bygningen er et svært godt bevart eksempel på en stor og representativ villa oppført kort før 1900. Av særlig betydning er Haukelandsbakken 2 som svært godt bevart eksempel på trearkitektur i nyrenessanse med enkelte nasjonalromantiske detaljer. Materialbehandling og utførelse vitner om høy kvalitet og bevisst formgivning i såvel eksteriør som interiør. Bygningen er preget av bevisst ivaretagelse av opprinnelige elementer og arkitektoniske uttrykk. Bygningens autentisitet gjør den til et viktig historiefortellende eldre element i et ellers sterkt endret sykehuskompleks. Villaen inngår også i et større verneverdig miljø av eldre og yngre villa- og boligbebyggelse i randsonen av sykehuset.
Omfang:	Vernet omfatter byggets interiør og eksteriør med trappeanlegg/terrasse mot vest.
Vernekategori:	Verneklasse 2, bevaring



Foto: Leif Anker, Forsvarsbygg.



Foto: Leif Anker, Forsvarsbygg.



# BYGNING 9901215 Haukelandsbakken 2

Kompleks 9900113 Haukeland universitetssjukehus



Foto: Leif Anker, Forsvarsbygg.



Foto: Leif Anker, Forsvarsbygg.



Foto: Stein Inge Skage.

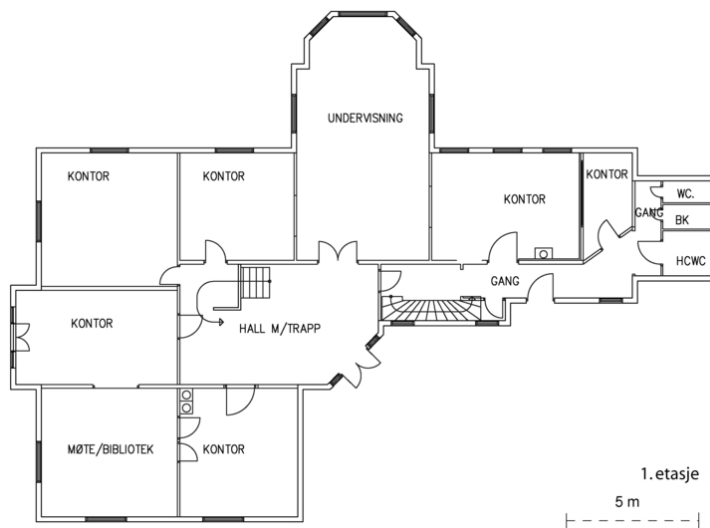

Plantegning 1. etasje, dagens situasjon.

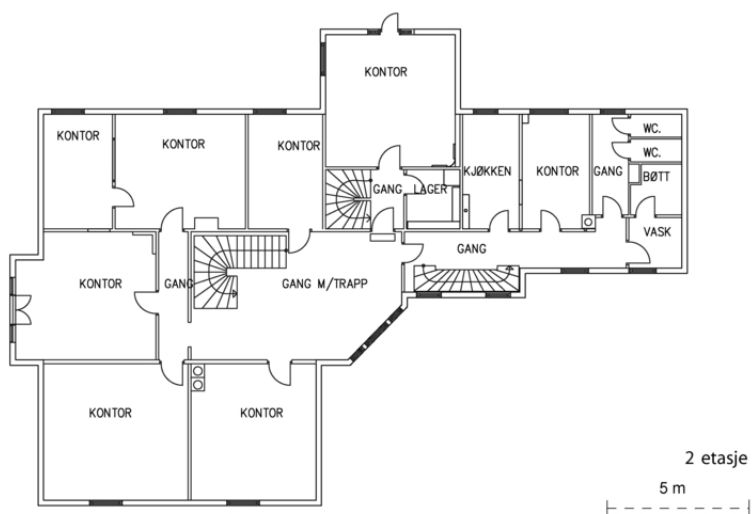

Plantegning 2. etasje, dagens situasjon.