

鉄道・バス・タクシーのご案内

鉄道のご案内

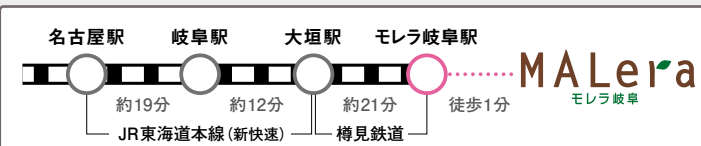

モレラ岐阜駅到着 樽見鉄道列車時刻表

Table with 4 columns: Direction (Down/Up), Time, and Station Name. Includes times for Maier Station and MAlera Station.

バスのご案内 (ホワイトゲート東入口にバス停がございます)

モレラ岐阜 バス乗り場発着 岐阜バス時刻表

Table with 3 columns: Route (Name, JR, Daimyo), Day (Normal, Holiday), and Time.

市営バス「本業・糸貫線」時刻表

Table with 2 columns: Direction (Left/Right) and Time.

モレラ → 北方バスターミナル → 本業市役所 → 宝珠ハイター → 本業駅 → ミスターモレラ → モレラ(ホワイトゲート東入口)

タクシーのご案内

(ホワイトゲート東入口とローズゲート東入口の間【エディオン角】に乗り場がございます)

岐阜交通 / TEL (058) 268-2100 ・ 日本タクシー / TEL (058) 246-1212
岐阜相互タクシー / TEL (058) 271-7474 ・ 本業タクシー / TEL (058) 324-4155

ペットをお連れのお客へ

モレラ岐阜ではペットのご同伴について下記の対応を実施しております。すべてのお客様が気持ちよく買い物できますよう下記のルールをお守りください。...

モレラ岐阜施設内では、顔などが出ないタイプのキャリパーバッグをご利用ください。...

1F Gourmet Avenue & Cafe/Sweets

59 大戸屋 ごはん処
11:00~22:00 (L.O.21:30)
58席
324-6470

52 カフェレストラン カフェラニ
11:00~22:00 (L.O.21:30)
65席
213-8211

60 フライドチキン ケンタッキーフライドチキン
11:00~22:00 (L.O.21:30)
76席
0120-285-800

56 イタリアンレストラン サイゼリヤ
11:00~深夜2:00
165席
320-5137

58 和食 とろとろ温野菜 とろ麦
11:00~22:00 (L.O.21:15)
56席
322-7507

88 ドーナツ&コーヒー クリスピー・クリーム・ドーナツ
10:00~21:00
46席
320-5032

48 アイスクリーム サーティワンアイスクリーム
10:00~21:00
15席
323-9931

27 カフェ スターバックス
10:00~22:00
※土日祝のみ 9:00オープン
66席
320-0841

25 ドーナツ ミスタードーナツ
11:00~21:00
※土日祝のみ 9:00オープン
72席 (ヨゴリーノ 共同)
323-7009

100 カフェ 珈琲屋らんぶ
7:00~深夜0:00
96席
323-1800

107 クレープ クレープおじさん
10:00~21:00
0120-251-902

51 シュークリーム専門店 ビアードババロ
10:00~21:00 (L.O.20:30)
320-5366

2F Food Garden & Cafe

59 フルーツジュース 果汁工房 果琳
10:00~21:00 (L.O.21:00)
850席 (共同)
324-7150

51 海鮮どんぶり ザ・どん
10:00~21:00 (L.O.20:30)
850席 (共同)
323-3647

54 牛丼・カレー・丼 すぎ家
10:00~21:00 (L.O.20:30)
850席 (共同)
03-6833-1291

53 クレープ・OQドリンク デザート王国
10:00~21:00 (L.O.20:45)
850席 (共同)
320-4552

63 とんかつ・各種 とんかつ 田なか屋
10:00~21:00 (L.O.20:30)
850席 (共同)
323-8719

60 ハンバーガー・ pasta ファーストキッチン
10:00~21:00 (L.O.20:30)
850席 (共同)
320-5603

56 ステーキ ペッパーランチ
10:00~21:00 (L.O.20:30)
850席 (共同)
324-1230

30 カフェ カフェ・ド・クリエ
10:00~21:00
76席
324-8733

Kid's Service 2F キッズガーデン [Food Garden(フードガーデン)内]

Table with 2 columns: Service details (Menu, Pet policy, etc.) and icons.

市外局番を記載していない電話番号は、「058」を省略しています

MAlera FLOOR GUIDE



NEW OPEN INFORMATION!!

3/25 (fri) NEW OPEN

HUNT de odekake



1F (自動車販売・買取・雑貨)

岐阜初 東海最大★

muy mucho

1F ハント内 (雑貨)

buychari

1F ハント内 (自転車販売・買取)

3/18 (fri) NEW OPEN

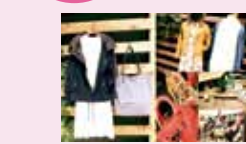

2F (レディス)

3/27 (sun) NEW OPEN

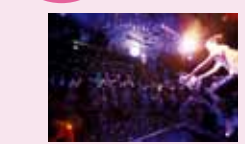

1F (バイクエクササイズ)

NEW OPEN



1F (カフェ)

NEW OPEN

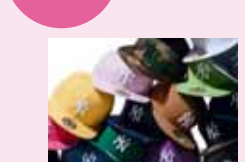

2F (帽子・バッグ)

