

INVENTARIO FORTIFICACIONES ARAGONESAS. (A.R.C.A.)

IDF fortificación	CAS. 9	Fecha creación ficha	15/07/2013	B.I.C.	17/04/2006
Actualización					

DENOMINACIÓN	TORRE ÓPTICA				
Emplazamiento	Urbano	Localidad	CHIPRANA	Provincia	ZARAGOZA
Ayuntamiento	Calle de la Virgen 21			C. Postal	50792
Teléfono	976637228		Comarca	CASPE	

Propiedad	Pública	Acceso	Pedir llave		
Horario visita				Precio	
Situación	Cabezo del Arenal				
Datos de situación		ED50		WSG84	Altitud
UTM	X	741,642,38		741,534,52	207 m
Huso: 30	Y	4,571,749,27		4,571,539,31	
GEOGRAFICA	Latitud	41°15'37,17"N		41°15'33,07"N	
	Longitud	00°6'56,49"W		00°7'00,83"W	

Descripción:

Se trata de un pequeño edificio de 5,36 x 5,36 m y una altura de 4,50 m en mampostería y enlucido con cal. Interiormente presenta tres cuerpos: uno inferior con función de almacén y de escasa altura; uno superior de guardia, a la altura de la puerta, para las personas que debían manejar el telégrafo; y por último, la azotea a dos aguas para la instalación del aparato de señales ópticas. Al exterior presenta solamente aspilleras en el cuerpo superior o de guardia. En el centro de cada cara se abre una tronera para la colocación del catalejo. Alrededor se abrió un foso irregular para dificultar el acceso.

Se comunicaba con la torre del Gordizo en Alcañiz (6.800 m) y la de Mocatero en Escatrón (11.050 m).

Estilo		Cronología	XIX	Aparejo	Mampostería y sillar
Clave Plan Nacional de Arquitectura Defensiva 2012				FF	
Conservación y uso:					

Restaurada, aunque sin mantenimineto, por lo cual ya existen bastantes desperfectos. El proyecto de Carlos García Toledo, contó con un importe total de 5.664.400 pesetas.

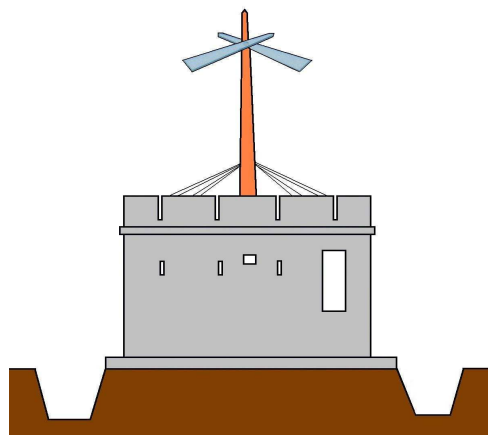

**Acceso**

Entrando a Chiprana, pasar la rotonda cogiendo la primera a la derecha. Unos metros adelante sale un camino a la derecha apto para vehículos que en unos 754 m nos acerca a la torre. Esta indicada con flechas. En círculo rojo su ubicación.

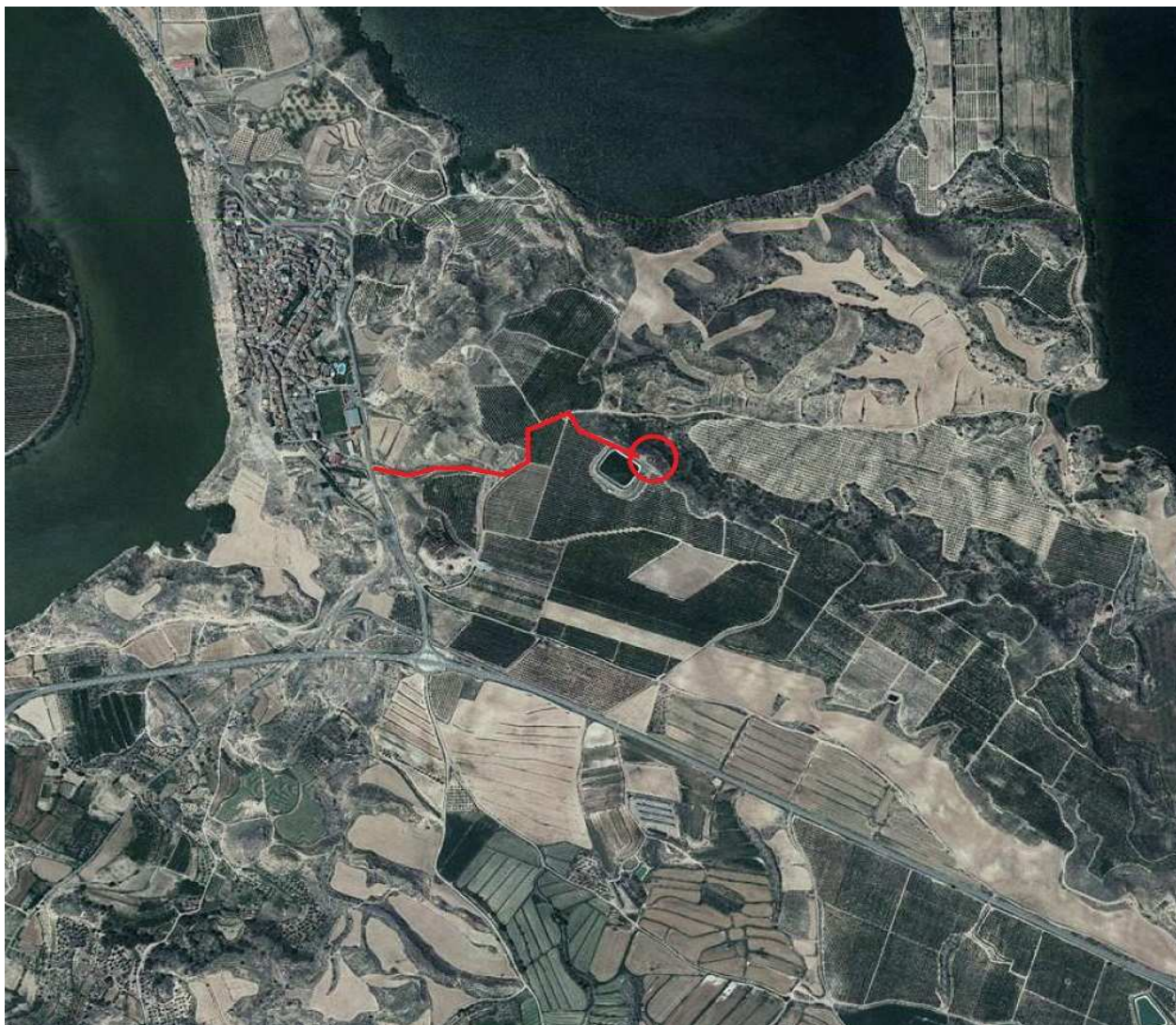
**Información bibliográfica**

CORTÉS BORROY, Francisco Javier. 1999. *Caspe y el sexenio revolucionario. Las torres ópticas*. Centro de Estudios Comarcales del Bajo Aragón "Grupo Cultural Caspolino" IFC. Zaragoza