

INVENTARIO FORTIFICACIONES ARAGONESAS. (A.R.C.A.)

IDF fortificación	CC. 3	Fecha creación ficha	24/04/2013
Actualización		B.I.C.	17/04/2006

DENOMINACIÓN	CASTILLO DE Dña. MARTINA			
Emplazamiento	Monte	Localidad	CALATAYUD	
Ayuntamiento	Plaza de Joaquín Costa 14		Provincia	ZARAGOZA
Teléfono	976884108	Comarca	COMUNIDAD CALATAYUD	

Propiedad		Acceso	Restringido
Horario visita		Precio	
Situación	En la Judería		
Datos de situación		ED50	WSG84
UTM	X	613,388,46	613,278,97
Huso: 30	Y	4,579,323,38	4,579,114,43
GEOGRAFICA	Latitud	41°21'24,17"N	41°21'20,05"N
	Longitud	01°38'40,24"W	01°38'44,81"W

Descripción:

También conocido como de "La Judería" y de "Fray Álvaro". Es bastante extenso, de planta oblonga y sorprende por sus grandes bloques de piedra caliza, insólita en todo el conjunto defensivo de la ciudad. Destaca su frente occidental con un muro de arrogante aspecto, reforzado por tres contrafuertes gruesos. En el extremo oriental hay un desmochado torreón y un corto lienzo de piedras que desciende al barranco de la Rúa donde estuvo la puerta de Valencia.

Estilo		Cronología	XIV	Aparejo	Piedra caliza
Clave Plan Nacional de Arquitectura Defensiva 2012				Ca	
Conservación y uso:					

Escasos restos y los que quedan en ruina progresiva.



Planta y alzado

Plano topográfico. Ayuntamiento Calatayud

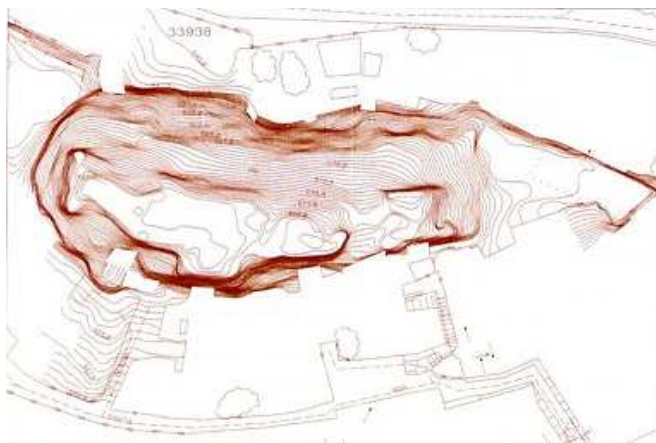

Acceso

No es posible su acceso, al no estar preparado para las visitas.
En círculo rojo su ubicación.



Información bibliográfica

GUITART APARICIO, Cristóbal. 1986. *Castillos de Aragón I*. Librería General. Zaragoza
SANMIGUEL MATEO, Agustín. 2011. *El conjunto fortificado islámico de Calatayud y su entorno*. Centro de Estudios Bilbilitanos. Publicación 111. Zaragoza
MELENDO POMARETA, Joaquín. 2012. *Castillos de frontera: Castillo de Constant (I)*. Periódico La Comarca, 15 junio. Calatayud.
MELENDO POMARETA, Joaquín. 2012. *Castillos de frontera: Castillo de Constant (II)*. Periódico La Comarca, 22 junio. Calatayud.