

Aus dem Inhalt

SCHACH SPORT



Informationsblatt des LVOÖ

Nr. 5-31 8. Jahrgang 26.1. 1990

Staatsliga A	2
Landesliga	3
1. Klassen	4-9
Nachrichten + Termine	8
Robert-Augustin-Gedenkturnier	10
Problemschach	10-12
Partienauswahl	12-13
Herr Kiebitz	14-15
Ausschreibung	16
Impressum	4

Zum Kommentar aus Nummer 14:

Frau Bundesspielleiterin IS Gertrude Wagner stellt fest, daß die Spielerin Brigitte Mlakar (für die falsche Namensschreibung bitten wir um Entschuldigung!) seit 21. 4. 1989 Mitglied des Schachklubs Gleisdorf ist und damit dem ÖSB angehört hatte, als sie nach Puerto Rico entsandt wurde. (Brigitte Mlakar ist sogar mit zwei (!) Partien in der ELO-Liste 89/1 vertreten.)

S T A A T S L I G A A

Zwei Runden vor Ende des Grunddurchganges ist der Bewerb spannender denn je (die neue Form der Austragung hat sich also bereits jetzt mehr als bewährt)!

Titelverteidiger WSV ATSV Ranshofen und der "logische Favorit" SK Merkur Graz haben ebenso wie der sensationell starke Aufsteiger SK Länderbank Baden ihre Plätze im Meister-Play-Off so gut wie sicher - nur ein Totalumfaller könnte diese Teams noch zurückwerfen -, dahinter aber lauern zwei Mannschaften mit 18 Punkten und vier Teams mit je 17 Zählern! Der Letzte ist vom Vierten nur durch drei Punkte getrennt - für Dramatik ist also gesorgt!

Alles "drinnen" ist daher auch für den SK Voest. Die Linzer haben sich mit vier Punkten aus den Begegnungen mit Graz und Klagenfurt dieses Wochenende sehr gut gehalten. Mit zwei Siegen gegen Donaustadt und Flötzersteig - eine durchaus lösbare Aufgabe - könnten die Werkssportler sogar noch ins Meister-Play-Off gelangen, die Gefahr des Abstiegs scheint gebannt.

Staatsliga-Tabelle:

1. SK Merkur Graz	9	4	5	0	22
2. SK Länderbank Baden	9	5	3	1	21,5
3. WSV ATSV Ranshofen	9	6	2	1	21
4. SK Sparkasse Absam	9	4	1	4	18
5. SK Kröll Technik Schwaz	9	4	0	5	18
6. SK Hietzing Memphis Team Wien	9	5	0	4	17
7. Casino Salzburg	9	2	4	3	17
SK Austria Wien Rank Xerox	9	4	0	5	17
9. SK Voest Linz	9	3	1	5	17
10. SG KSV-ASK Raika Klagenfurt	9	3	2	4	16,5
11. SK Flötzersteig Wien	9	2	2	5	16
12. SC Donaustadt Wien	9	1	2	6	15

(Ergebnisse siehe Seite 2)

Staatsliga

8./9. Runde am 20./21. 1. 1990

SK Voest Linz -
SK Merkur Graz 1:3

FM Baumgartner - GM Vukic 0:1
FM Felsberger - IM Fauland 0:1
MK Dr. DI Rolletschek - IM Dr. Witt-
mann 1/2
Brandl - IM Pils 1/2
SG KSV-ASK Raika Klagenfurt -
SK Voest Linz 1:3

GM Robatsch - FM Baumgartner 0:1
IM Hölzl - FM Felsberger 1/2
FM Dr. Titz - MK Dr. DI Rolletschek 1/2
Brandl - ÖM Mag. Kaspret 1:0

SK Kröll Technik Schwaz -
SK Hietzing Mephis Team Wien 3:1

FM Kostic - IM Schlosser 1:0
FM Weinzettl - FM Janetschek 1:0
MK Denk - ÖM Zöbisch 1:0
Neuschmied - Mag. Ploner 0:1

SK Austria Wien Rank Xerox -
SK Kröll Technik Schwaz 2,5:1,5

GM Plachetka - FM Kostic 1:0
FM Roth - FM Weinzettl 0:1
ÖM Grillitsch - MK Denk 1:0
ÖM Dkfm. Bukacek - Neuschmied 1/2

WSV ATSV Ranshofen -
SK Flötzersteig Wien 2,5:1,5

IM Dr. A. Dür - IM Dr. Dückstein 1:0
ÖM DI Herndl - FM DI Kwatschewsky 1/2
Föbmeier - Druckenthaner 1/2
ÖM Ager - Wohlmann 1/2

SC Donaustadt Wien -
WSV ATSV Ranshofen 1,5:2,5

FM Eisterer - IM Dr. A. Dür 0:1
Stummer - ÖM DI Herndl 0:1
FM Schuh - Föbmeier 1/2
Holzer - FM Dr. Hager 1:0

SK Länderbank Baden -
SG KSV-ASK raika Klagenfurt 3:1

Mahdi - GM Robatsch 1:0
FM Lendwai - IM Hölzl 1:0
Sinowjew - FM Dr. Titz 1:0

FM Stoppel - ÖM Mag. Kaspret 0:1
SK Merkur Graz -
SK Länderbank Baden 2:2

GM Vukic - Mahdi 1/2
IM Fauland - FM Lendwai 1/2
IM Dr. Wittmann - Sinowjew 1/2
IM Pils - FM Stoppel 1/2

SK Sparkasse Absam -
SK Austria Wien Rank Xerox 1,5:2,5

Thoma - GM Plachetka 1:0
ÖM Pilz - FM Roth 0:1
Topakian - ÖM Grillitsch 1/2
Laube - ÖM Dkfm. Bukacek 0:1

SK Hietzing Memphis Team Wien -
SK Sparkasse Absam 2,5:1,5

IM Schlosser - MK Thoma 1:0
FM Janetschek - ÖM Pilz 1:0
ÖM Zöbisch - Laube 0:1
Mag. Ploner - Gerhold 1/2

Casino Salzburg -
SC Donaustadt Wien 2:2

IM Brestian - FM Eisterer 1:0
FM Dr. Hanel - Stummer 1/2
ÖM Peterwagner - FM Schuh 0:1
Hinteregger - Holzer 1/2

SK Flötzersteig Wien -
Casino Salzburg 2:2

IM Dr. Dückstein - IM Brestian 1/2
FM DI Kwatschewsky - FM Dr. Hanel 1/2
Druckenthaner - ÖM Peterwagner 1:0
Wohlmann - Hinteregger 0:1

Paarungen der 10./11. Runde (3./4. 2. 1990):

Klagenfurt:

Klagenfurt - Absam
Schwaz - Klagenfurt

Hietzing:

Austria - Salzburg
Ranshofen - Austria

Flötzersteig:

Donaustadt - Baden
SK Voest Linz - Donaustadt

Merkur Graz - Schwaz
Absam - Merkur

Hietzing - Ranshofen
Salzburg - Hietzing

Flötzersteig - SK Voest Linz
Baden - Flötzersteig

Landesliga

7. Runde am 21. 1. 1990

Gramastetten 1 -
SV Vöcklabruck 1 3:5

Stocker - Deixler 0:1
Priesner - Gneiss 1:0
Doppelhammer H. - DI. Plötzeneder 1/2
Gielge K. - Mitzka F. 0:1
Ing. Markow - Hasenschwandtner 1:0
Gielge G. - Drössler Ing. 1/2
Doppelhammer E. - Nußbaumer St. 0:1
Jetzinger - Prof. Nußbaumer 0:1

Ried 1 -
Stein-Steyr 1 3:5

Mag. Hofmann - Fröschl 0:1
Herzog - Wallner 0:1
Dr. Löffler - Kargl 0:1
Dudek - Nagl Franz 0:1
Augustin G. - Aigner 1:0
Brachtl - Nagl Erika 1:0
Murauer - Steigerstorfer 0:1
Dr. Knoglinger - Ziebermayr 1:0

Ennser SK 2 -
Spartakus Linz 1 0,5:7,5

Hilgarth - Hager 0:1
Müller - Schneider 0:1
Schörgendorfer - Stütz 0:1
Ninkovic - Zsifkovits 0:1
Voglsam - Wantscher 0:1
Deleja-Hotko R. - Fölser 0:1
Ortner Harald - Zauner 1/2
Brandstätter - Rinner 0:1

Welser SC 1 -
A S V Linz 1 4:4

Luttinger - Tkaczuk 0:1
Steiner - Korninger 1/2
Krenmaier - Berner 0:1
Tscherne - Daxinger 1:0
Brandstätter - Heuschöber 1:0
Dr. Druckenthaner - DI. Flatz 1/2
Hönig - Seisenbacher 0:1
Mittermayr - Ackerlauer jun. 1:0

LSV 2 -
Attnang 1 2,5:5,5

DI. Zauner W. - Mag. Hofmair 0:1
Hinterberger - Dr. Wejborá 1/2
Kampenhuber - Harringer jun. 0:1
Dr. DI. Hafner - Mag. Wimmer 1:0K
Tummeltshammer - Thallinger 0:1
DI. Mühlbacher - Maier 1:0
Holm - Huber 0:1
DI. Lang K.H. - Navratil 0:1

Traun 2 -
Gmunden 1 5,5:2,5

Kreischer - Köstler 0:1
Stadler - Kniesel 1:0K
Lintner - Topf 1:0
Weiß - Wolfsgruber 1:0
Schmoll - Schögl 1/2
Fassmann Klaus - Herbst 1:0
DI. Kirchmayr W. - Zemlička 1:0
Mühlbach - Schiller 0:1

1. Welser SC Hertha 1	7	5	2	0	37
2. A S V Linz 1	7	5	2	0	35
3. SC Traun 2	7	5	0	2	35
4. SPG. ATSV Stein/SV Steyr 1	7	5	1	1	33
5. SV Ried/I. 1	7	5	0	2	32,5
6. Linzer SV Baufreund 2	7	3	1	3	32
7. ESV Attnang/P. 1	7	4	1	2	30,5
8. SV Vöcklabruck 1	7	2	1	4	26
9. SV Gmunden 1	7	2	0	5	26
10. SV Spartakus Linz 1	7	1	0	6	23
11. SV Gramastetten 1	7	1	0	6	19,5
12. Ennser SK 2	7	0	0	7	6,5

8. Runde am 4. 2. 1990:

SV Vöcklabruck 1 - Gmunden 1
Spartakus Linz 1 - Traun 2
Attnang 1 - Ennser SK 2
Stein-Steyr 1 - LSV 2
ASV Linz 1 - Ried 1
Gramastetten 1 - Welser SC 1

1. Klasse West

7. Runde, 21. Jan. 1990

ATSV Lenzing 1 -
ASKÖ Bad Goisern 3,5:4,5

Kasper Genhand	- Greunz Christian	0:1
Kain Friedrich	- Dn. Pletzen R.	1/2
Schmidt Stefan	- Kain Walter	1/2
Walter Wolfgang	- Wintenauer Franz	1/2
Eichen Wolfgang	- Pombengeth Chn.	1/2
Aigner Markus	- Wallmann Josef	1/2
Seiler Alfred	- Scheuchl Rudolf	1/2
Traweger Markus	- Unstöger Leopold	1/2

TSV Frankenburg 2 -
SV Vöcklabruck 3 1:2

Seiningen Franz	- Watzinger Johann	0:1
Dünnbenger Josef	- Schwanzlanden	0:1
Konn Lothar	- Nikolic Peter	0:1
Wimmer Franz	- Burger Josef	0:1
Kaltenbrunnen And.	- Wolf Alexander	1:0
Eizinger Michael	- Hasenschwandtner	0:1
Höllhubner Hermann	- Hochrainer R.	0:1
Brüstle Reinhold	- Mitzka Kurt	0:1

1. ÖÖ SK Ebenesee -
ESV Attnang-P. 2 3,5:4,5

Baumgartner Josef	- Dn. Heinzmann	1:0
Sommerbauer Adolf	- Neuwirth Franz	0:1
Stöttinger Franz	- Lunzer Engelbert	1:0
Ellinger Siezfa.	- Hanninger Franz	0:1
Neuböck Rudolf	- Stinn Martin	0:1
Waldner Robert	- Pennetsdorfer	1/2
Neuhausen	- Stöbl Peter	0:1 K
Dn. Rainer Helmut	- Braun Otto	1:0

ASKÖ Vöcklabruck 1 -
SV Gmunden 2 2,5:5,5

Zeppetzauer Ernst	- Mag. Böck Ernst	0:1
Pointecker Josef	- Hufnael Franz	1:0
Bennhard Wolfgang	- Streck Willib.	0:1
Bennhard Rudolf	- Schachinger W.	0:1
Wimmer August	- Sonntagbauer M.	1:0
Kathel Helmut	- Bodermüller H.	1/2
Solymosi Franz	- Schneider W.	0:1
Bennhard Peter	- Präas. Thalhammer	0:1

SC Schwanenstadt 1 -
USC Vöcklamarkt 6:2

Mühlleitner Hermann	- Grafenhofer E.	1:0
Stummer Wolfgang	- DI Schmollen	1:0
Steiner Genhand	- Krammer Karl	0:1
Tokalic Josef	- Baresch G.	1:0
Kudelka Johann	- MK Riess Elke	1:0
Hantenthaler W.	- Hollerweger	0:1
Hagen Mathias	- Maynhofen M.	1:0
Friedl Herbert	- Dn. Schmid	1:0

8. Runde, 4. Feb. 90

Bad Goisern - Gmunden 2
Vöcklamarkt - ASKÖ Vöcklabruck 1
Attnang 2 - Schwanenstadt 2
SV Vöcklabruck 3 - Ebenesee
Lenzing 1 - Frankenburg 2

Stand nach den 7. Runde

1. SC Schwanenstadt 1	7	5	1	1	37,5
2. SV Vöcklabruck 3	7	3	3	1	32
3. USC Vöcklamarkt	7	4	1	2	31,5
ESV Attnang-P. 2	7	4	1	2	31,5
5. 1. ÖÖ SK Ebenesee	7	3	2	2	30,5
6. SV Gmunden 2	7	2	2	3	27
7. ATSV Lenzing 1	7	3	1	3	25,5
8. ASKÖ Vöcklabruck 1	7	1	1	5	22,5
9. TSV Frankenburg 2	7	1	3	3	21
10. ASKÖ Bad Goisern	7	1	1	5	21

Impressum: Medieninhaber: Landesverband Oberösterreich des Österreichischen Schachbundes, p. A. Waldeggstraße 16, 4020 Linz (Dienstzeiten Mo. und Do. 15—18.30 Uhr), Telefon 0732/663815, Kl. 22 DW. Bankverbindung: Allg. Sparkasse Linz, Konto-Nr. 0200-308189. Anschrift der Redaktion: Peter Stadler, Linke Brückenstraße 18, 4040 Linz, Telefon 0732/2301633. Erscheint 40mal jährlich, Abonnementpreis S 350.—, Preis des Einzelheftes S 10.—. Eigenvervielfältigung. Aufgabe- und Verlagspostamt 4020 Linz.

1. Klasse Mitte

7. Runde, 1990-01-21

Schardenberg 1 - Spg. Sauwald 2	4,5:3,5
Furtner - Steininger	1/2
Hamedinger - Bittner sen.	1/2
Bernauer - Hasibeder	1/2
Wiederstein - A.Rittner	1/2
Kleber - Lang sen.	0:1
Augustin sen. - Lindpointner	1/2
Reiter - Szyhska	1:0
Reisinger - Huber	1:0

Waizenkirchen 1 - Ried 4	7:1
Humer - Bachmayr	1:0
Petric - J.Fuchs	1:0
F.Auinger - Klikovics	1:0
Call - DI.Knoglinger	0:1
Peham - G.Fuchs	1:0
Eidenberger - Feichtner	1:0
Gili - Wohlzog	1:0
Buchmair - K.Neulentner	1:0

Hofkirchen - Grieskirchen 2	1,5:6,5
P.Enzinger - Jandal	1/2
Ebner - Greiner	1/2
J.Enzinger - Kreuzmayr	0:1
Hamedinger - Riegler	1/2
Schörgendorfer j.- Kreuzhuber	0:1
Schörgendorfer s.- Wenidoppler	0:1
Jaszfalvi - S.Humenberger	0:1
Christenberger - W.Humenberger	0:1

Neukirchen/W. - Spg. Sauwald 3	6,5:1,5
Ecker jun. - Frisch	1:0
Kalteis sen. - R.Breit	1:0
Ennsfellner - Kubinger	1:0
Parzer - Fuchs	1:0
Ecker sen. - Berlinger	1/2
Schachner - K-H. Hell	1/2
Mairinger - Schardinger	1/2
Humer - Kainz	1:0

Riedau 1 - Schärding	3:5
Schabetsberger - Hörmann	1/2
Jebinger - Praschl	0:1
Daxl - Brandstetter	0:1
Mayr - Neuwirth	1/2
Scherfler - Wo.Rudelstorfer	1:0
Strasser - Quirchtmayr	0:1
Raschhofer - B.Rudelstorfer	1:0
Ortner - Wa.Rudelstorfer	0:1

Peuerbach - Ried 3	1,5:6,5
Reiter - Fischer	0:1
R.Weishuber - Wagner	0:1
Moser - E.Gruber	1/2
Tauschek - Mi.Hofmann	0:1
Lachner - Hinterleitner	0:1
P.Bell - Stempfer	0:1
L.Bell - Groß	0:1
Ebner - R.Gruber	4:0

Tabellenstand nach 7 Runden:

1. SV Grieskirchen 2	7	6	1	0	38,5
2. TSU Waizenkirchen 1	7	4	2	1	38
3. SV Ried im Innkreis 3	7	4	0	3	33,5
4. TSU Hofkirchen/Tr.	7	5	1	1	31,5
5. TSU Neukirchen/W.	7	3	1	3	31
6. TSU Schardenberg 1	7	4	0	3	29,5
7. Spg. Sauwald 3	7	2	4	1	28,5
8. SV Riedau 1	7	3	1	3	26
9. SV Schärding	7	3	0	4	22,5
10. Spg. Sauwald 2	7	2	0	5	22,5
11. Allg. SV Peuerbach	7	0	1	6	18,5
12. SV Ried im Innkreis 4	7	0	1	6	16

8. Runde, am 4. Februar 1990:

Sauwald 2 - Ried 3	Schärding - Peuerbach
Sauwald 3 - Riedau 1	Grieskirchen 2 - Neukirchen/W.
Ried 4 - Hofkirchen	Schardenberg 1 - Waizenkirchen 1

1. Klasse Nord-West

7. Runde am 21. 1. 1990

Aigen- Schlägl -
Ottensheim 3 4,5:3,5

Schwarzl - Prummer	1:0
Miesbauer - Almanstorfer	1:0
Wartner - Gratt H.	0:1
Arnreiter - Hackl	1:0
Pichler - Schmied	0:1
Siehs - Brandstätter	1/2
Wöss - Straub	0:1
Pöschl - Ameseder	1:0

Kleinzell 1 -
Mühltal 6,5:1,5

Höglinger Gerhard - Salfert Chr.	1:0
Höglinger Christian - Fuchs Karl	1:0
Kastner - Lang Franz	1:0
Habringer - Leitner Thomas	1:0
Panholzer - Lang Christian	1:0
Wolfschlucker - Fuchs Martin	1/2
Bauer - Dr. Fiala	1:0
Panholzer Josef - Leitner Christian	0:1

Feldkirchen 1 -
Ulrichsberg 1 2:6

Kaltenbach - Löffler	0:1
Mayr - Dr. Barth	0:1
Fenzl - Tausch	1/2
Brandstätter S. - Forstner	0:1
Zauner Leo - Eisner	1:0
Markschläger - Meindl	0:1
Konrad - Leitner	0:1
Zauner Jos. - Kaar	1/2

Gramastetten 2 -
Oberneukirchen 1 4:4

Mühleder - Peneder	1:0
Dr. Kaltenbrunner - Lammer	0:1
Lummerstorfer - Henatbichler	0:1
Reithmayr - Hauzenberger	0:1
Kaiser - Stürmer	1/2
Vallen - Niederhametner J.	1:0
Schuh F. - Denkmeier	1/2
Hehenberger - Ehrenmüller	1:0

Haslach 2 -
Ottensheim 2 1,5:6,5

Luger - Mag. Jalmby	0:1
Dr. Abdel-Aziz - Bruckner	0:1
Pernsteiner - Petrasch	0:1
Preining - Marwan	1/2
Bayer Hermann - Lehner	0:1
Cupak - Höchtel	0:1
Huber - Stallmann	0:1
Scherrer - Mag. Stadlbauer	1:0

8. Runde am 4.2.1990:

Ottensheim 3 - Ulrichsberg 1
Ottensheim 2 - Feldkirchen 1
Mühltal - Haslach 2
Oberneukirchen 1 - Kleinzell 1
Aigen - Gramastetten 2

1. SK Kleinzell 1	7	4	2	1	36,5
2. SC Ottensheim 2	7	5	2	0	36
3. TSU Ulrichsberg	7	5	1	1	33
4. TSU Aigen/Schlägl	7	5	1	1	32,5
5. ASKö Mühltal	7	3	1	3	26,5
6. SC Eisbär Feldkirchen 1	7	3	1	3	26,5
7. SV Haslach 2	7	2	1	4	25,5
8. TSU Oberneukirchen 1	7	1	2	4	23,5
9. SC Ottensheim 3	7	0	1	6	20,5
10. SV Gramastetten 2	7	0	2	5	19,5

Nachtrag zur 7. Runde am 14.1.1990, 2. Klasse Nord-Ost-Süd

St. Georgen/G. 2 -
Perg Bad Zell 3 2:2

Rausch - Brandstetter	0:1
Seyer - Hofer	1/2
Seyrl - Ritzlmayr	1/2
Wachlhofer Sabine - Küllinger	1:0

1. Klasse Nord-Ost

7. Runde am 21. 1. 1990

Pregarten 1 -
Perg Bad Zell 2 7,5:0,5

Fürnhammer - Diwold K.H.	1:0
Kagerer - Schöberl G.	1:0
Großsteiner - Luger	1:0
Kagerer M. - Diwold M.	1/2
Schöpf - Kriechbaumer	1:0
Harant - Lehner	1:0
Liemer - Gruber	1:0
Dir. Wolfsegger - Hofer	1:0

Steyregg 3 -
Freistadt 2 4,5:3,5

Matscheko - Novacek	1/2
Wosmik - Raffaseder	1:0
Höllner - Straßer	1:0
Reichart Andr. - Schwab	1:0
Wufka - Pirkelbauer Peter	0:1
Baumgartner H. - Schaumberger	1/2
Raffetseder - Kaltenberger	1/2
Halbmayer - Peterbauer	0:1

Wartberg 1 -
Gallneukirchen 1 5,5:2,5

Hochmayer G. - Leitner	1/2
Nußbaumer - Macho	1/2
Schaurhofer - Biebl	0:1
Kammerhuber - Junghuber	1/2
Neumüller - Stadler	1:0
Farthofer - Zeller	1:0
Ipsmiller - Mandlmayr	1:0
Reichör - Schönberger	1:0

Münzbach 1 -
Sandl

Spiel wird am 26.1.1990 nachgetragen

Steyregg 2 -
Perg Bad Zell 1 3,5:4,5

Reichart J. - Viehböck	0:1
Ring - Fischer	1:0
Wenzl - Dornmaier	1:0
Niemand - Schwaiger	1/2
Schöffl K. - Muhr	0:1
Holzhaider - Raab	1:0
Voggenberger - Rührnässl	0:1
Leimlehner - Grohmann	0:1

Mauthausen -
St. Georgen/G. 1 5:3

Palmetzhofer - Mag. Innreiter W.	1:0
Stadler M. - Poperahatzky	0:1
Hauzenberger - Schatz	0:1
Tremetzberger - Wachlhofer Jos.	1/2
Aigenberger - Huber G.	1:0
Auer - Innreiter K.	1:0
Gassler - Sonnleitner	1:0
Preslmair - Hackl	1/2

1. SPG. SC Perg/SV Bad Zell	7	6	0	1	37
2. SV Steyregg 2	7	5	1	1	37
3. SK Pregarten 1	7	5	0	2	37
4. TSU Wartberg/Aist 1	7	4	0	3	36
5. TSV St. Georgen/Gusen 1	7	4	0	3	28,5
6. TSU Münzbach 1	6	4	0	2	28
7. SV Steyregg 3	7	4	0	3	28
8. SV Gallneukirchen 1	7	3	0	4	25,5
9. SV Freistadt 2	7	1	1	5	24,5
10. ASKÖ Mauthausen	7	2	1	4	19
11. SK Sandl	6	0	1	5	15
12. SPG. SC Perg/SV Bad Zell 2	7	1	0	6	11,5

8. Runde am 4. 2. 1990:

Perg Bad Zell 2 - St. Georgen/G. 1
Gallneukirchen 1 - Mauthausen
Perg Bad Zell 1 - Wartberg 1
Freistadt 2 - Steyregg 2
Sandl - Steyregg 3
Pregarten 1 - Münzbach 1

1. Klasse Linz

7. Runde am 21. 1. 1990

Kleinmünchen 3 - SV Urfahr 2	4,5:3,5	SV Urfahr 3 - Westbahn Linz 2	2:6
Kohberger Bernh. - Macherhammer	1/2	Wimmer - Jobst jun.	0:1
Kurtz P. - Dr. Steininger	1:0K	Kitzmüller - Moucka	1:0
Kropfberger - Huber	1:0	Dr. Weiss - Sailer	0:1
Hinterhölzl - Zehetner	0:1	Nopp - DI. Plank	1:0
Elmecker - Steidl	1/2	Saiz - Schlager	0:1
Köck - Gottwald	1/2	Stiftinger - Maierhofer	0:1
Scheer - Kinzl	0:1	Mayer - Choc	0:1
Starzer - Kalkbrenner	1:0	Knoll - Riedl	0:1
Chemie Linz - Pichling 1	5:3	LSV 3 - Spartakus Linz	5,5:2,5
Knauseder - Siedl	0:1	Tummeltshammer - Zauner-Penninger	1/2
Abt - Leitner	1:0	Moser - Pirklbauer	1/2
Laukner - Christl	1/2	DI. Mühlbacher - Schwarzenberger	1/2
Hauser - Leutgöb	1:0	Lachmaier - Schleyer	1/2
Ing. Burger - Dobersberger	0:1	Ing. Rothbauer - Hattab	1:0
Dr. Wegscheider - Schuh	1/2	Mag. Grund - Hölzl	1:0
Fischerlehner - Doppelhammer	1:0	Stadler sen. - Kargl	1/2
Daxecker - Fröschl	1:0	Neswal A. - Brandstetter	1:0

1. Linzer SV Baufreund 3	7	6	1	0	36,5
2. DSG Union Pichling 1	7	3	0	4	32,5
3. SV Chemie Linz	7	5	0	2	30,5
4. SV Urfahr 2	7	4	0	3	30
5. SV Spartakus Linz 2	7	3	0	4	27,5
6. ESV Westbahn Linz 2	7	2	0	5	25
7. SV Kleinmünchen 3	7	2	1	4	21
8. SV Urfahr 3	7	2	0	5	20

Der Mannschaft Linzer SV Baufreund 3 herzlichen Glückwunsch zum Klassensieg!

+++ nachrichten +++ nachrichten +++ nachrichten +++ nachrichten +++

Das Semifinale zur Herrenstaatsmeisterschaft wird Ende August ausgetragen. Die ELO-Untergrenze für die Teilnahme wurde vom ÖSB auf 2100 Punkte gesenkt. Ein Ausrichter wird noch gesucht, Bewerbungen an Bundesspielleiterin IS Gertrude Wagner.

+++

Prof. Bruno Filzmaier war Mannschaftsführer eines österreichischen Schülerteams (Norbert Weinrichter, Robert Jäger, Ortrun Göschl - alle BG 16 Wien Maroltingerg. - und Oliver Fasching - BG/BRG Waidhofen/Thaya), das in Abchasien am Schwarzen Meer an einem Kinderschachturnier teilnahm und Rang acht belegte. Im Gegenzug wird eine abchasische Auswahl am Kinderschachturnier in Eggenburg im August teilnehmen.

termine +++ termine +++ termine +++ termine +++ termine +++ termine

- 11. 2. 1990 2. Turnier der Schachsport-Schülerliga Mühlviertel in Wartberg/Aist (siehe Ausschreibung)
- 1. 4. 1990 Perger Bezirksmeisterschaft im Schach (Ausschreibung folgt)
- 6. 4. 1990 - Damen- und Herrenlandesmeisterschaft im Turnierschach
- 14. 4. 1990 (Ausschreibung folgt)

1. Klasse Ost

7. Runde

21. 1. 1990

Vorw. Steyr 2 Neuhofen 2	2 : 6
Kosina & Miesenberger	1 / 2
Reithmayr - Ecklbauer	0 : 1
Mi javsek - Klinglmüller Alfr.	0 : 1 K
Stys - Weiss	1 / 2
Raffetseder - Dormann	1 : 0
Schauer - Kerbl	0 : 1
Toth - Karner W.	0 : 1
Kühliant - Bartolich	0 : 1

Kirchdorf 2 Stein Steyr 3	5 : 3
------------------------------	-------

Straßmair W. - Schartner	1 : 0
Mag. Zillner - Weinzlerl	1 : 0
Kaltenbrunner - Ehrenhuber	1 / 2
Baumgartner - Sieder	0 : 1
Leitner - Auinger	1 / 2
Dickbauer - Müller	1 : 0
König - Eder	1 / 2
Wilfinger - Edlinger	1 / 2

Pucking Welser SC 3	5,5 : 2,5
------------------------	-----------

Anreiter - Lauber J.	0 : 1
Sommer - RR Gausch	1 : 0
Brandtetter - Mijailovic	0 : 1
Forstner - Neuhauser	1 : 0
Schlappal - Kiener B.	1 : 0
Hiesmair - Pickl	1 / 2
Weingärtner M. - Fritsch	1 : 0
Frühwirth - Nagy	1 : 0

Hartkirchen 2 Pasching	4 : 4
Mairhuber - Hava	0 : 1
C. Zimmer - Weiß	1 / 2
HP: Zimmer - Wiesinger jun.	1 : 0
Knogler - Höglhammer	1 : 0
Keplinger - Zwirchmayr	1 / 2
D. Mayr - Kreindl	1 / 2
Neulentner - Mauersr	0 : 1
Matzka - M. Weinberger	1 / 2

MSV Steyr - Steinbach	3 : 5
--------------------------	-------

Ing. Frisch - Nagler	1 : 0
Pfeiffer - Kandra	0 : 1
Lerecker Erwin - Wallner	0 : 1
Mostbauer - Staudinger	1 / 2
Zelminger - Pölz	0 : 1
Lerchecker Erich - Sinn	1 : 0
Steiner - Ziermayr	0 : 1
Recknagl - Dutzler	1 / 2

Traun 4. Hörsching 2	3,5 : 4,5
-------------------------	-----------

Fassmann Har. - Menges	1 : 0
Schaller - Karlhuber	0 : 1
Müller G. - Völker	1 / 2
Almert - Bagl	1 / 2
Pfeffer - Dr. Steindl	1 / 2
Wenzel - Broser	1 : 0
Fassmann K. - Padunsky	0 : 1
Süss - Kaun	0 : 1

1. SK Kirchdorf / Krems 2	7	6	0	1	34
2. TSU Neuhofen / Krems 2	7	6	0	1	33,5
3. TSU Hartkirchen 3	7	5	1	1	33
4. SC Interlux Hörsching 2	7	5	0	2	32,5
5. ASKÖ Pasching	7	5	1	1	32
6. ATSV Stein / SV Steyr 3	7	3	0	4	28
7. ASKÖ Pucking	7	3	1	3	27,5
8. ATSV Vorwärts Steyr 2	7	3	0	4	26,5
9. Welser SC Hertha 3	7	2	0	5	26
10. SC Traun 67 4	7	0	2	5	23
11. ATSV Steinbach / SV Grünburg	7	1	0	6	21
12. MSV Steyr	7	0	1	6	19

8. Runde: 4. Februar 1990

Neuhofen 2	- Hörsching 2	Stein Steyr 3	- MSV Steyr
WSC 3	- Traun 4	Pasching	- Kirchdorf 2
Steinbach	- Pucking	Vorw. Steyr 2	- Hartkirchen 2

+++

Es wird nochmals darauf hingewiesen, daß für die Mannschaftsaufstellung gemäß §. 7.3.5 TuWO nach wie vor die ELO-Liste 89/1 gültig ist!

ROBERT-AUGUSTIN-GEDENKTURNIER

Ergebnisse der 6. Runde:

R. Kastenhuber - Mag. Hofmann 1/2, G. Augustin - Schwabeneder 0:1, Murauer jun. - Hainzinger 0:1K, Herzog - Neulentner 1:0, K. Kastenhuber - Dr. Knoglinger 0:1, Brachtl - Hinterleitner 1:0, Fischer - K. Kallab 1:0, Wa. Rudelstorfer - Reichinger 0:1, Strauss - Gadermayr 1:0, N. Wimmer - Obermaier 0:1, R. Gruber - A. Knoglinger 1:0K, Höllhubner - Hummer 0:1K, A. Kallab - Feichtner 1:0, F. Wimmer - Almer 0:1K, Wo. Rudelstorfer - Schabetsberger 0:1, J. Augustin - Emprechtlinger 0:1, E. Gruber - Stempfer 0:1, R. Kallab spielfrei (1).

Stand nach der 6. Runde:

5 Punkte: Mag. Hofmann, R. Kastenhuber

4,5 Punkte: Hainzinger, Schwabeneder

4 Punkte: Herzog, Dr. Knoglinger, Augustin G., Brachtl, Reichinger, Fischer

3,5 Punkte: Murauer jun., Strauss, Obermaier

3 Punkte: K. Kallab, Hummer, K. Kastenhuber, Gadermayr, R. Gruber, Hinterleitner, Wa. Rudelstorfer, A. Kallab, Neulentner, Almer

2,5 Punkte: Schabetsberger, N. Wimmer, Emprechtlinger, A. Knoglinger

2 Punkte: Stempfer, Feichtner, R. Kallab, Höllhubner

1,5 Punkte: F. Wimmer, J. Augustin, Wo. Rudelstorfer

1 Punkt: E. Gruber

Problemschach

bearbeitet von Werner Schmoll

Heute: Eine ungarische Studie

Diese Studie des ungarischen Großmeisters zeigt in subtiler Weise das Thema der "korrespondierenden Felder".

Das Läufer/Turm-Duell ist lehrreich und interessant!

Pal Benkö (HUN) "Magyar Sakkelet" 1967 1. Preis

Weiß:

Kf1

Lb8

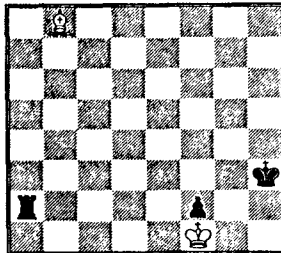

Schwarz:

Kh3

Ta2

Bf2

Weiß zieht und hält remis

Weiß kann das Remis nur erreichen, indem er den Läufer immer auf die "korrespondierenden" Felder (Gegenfelder) stellt:

Lösung: 1. Lc7! (1. Ld6? Ta6 2. Lc5 Kg3 3. Lxf2+ Kf3 und Schwarz gewinnt; 1. Le5? Ta5 2. Ld6 Tf5! nebst Kg4/Kf3 mit schwarzem Gewinn) 1. ... Tb2 2. Ld6! Tc2 3. Le5 Td2 4. Lf4 Te2 5. Lb8! Te8 6. Lg3! Kxg3 (sonst fällt der Bauer) patt.

Problemschach

bearbeitet von Werner Schmoll

Heute: Noch einmal Pal Benkö: eine Studie

Ungarns Partiegroßmeister Pal Benkö (geb 1928) lebt heute in den USA. Die nachfolgende Studie zählt zu seinen allerbesten Schöpfungen.

P. Benkö, "Magyar Sakkelet" 1972, 1. Preis

Weiß:

Ka3
Sa4
Sc3
Bf2
g3

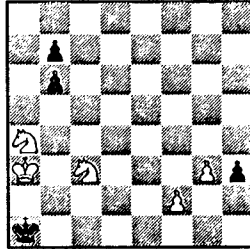

Schwarz:

Ka1
Bb6
b7
h3

Weiß zieht und gewinnt

Der schwarze König befindet sich in einer verzweifelten Lage. Doch scheitern alle direkten Mattversuche (der Sa4 soll nach b3 oder c2) am weit vorgeprellten Freibauern auf h3.

Weiß muß mit analytischer Präzision vorgehen; der Lösungszug ist verblüffend, weil fluchfeldgebend (!).

Lösung: 1. Sb5!! h2 (Hauptvariante) 2. Sac3! h1D (auch das noch!) 3. Sd4! Dc1+ 4. Kb3 Db2+ 5. Kc4 b5+ 6. Kd3 (nun hat Schwarz "ausgeschacht" und die Madame findet kein sicheres Feld, wovon man sich leicht überzeugen kann) 6. ... Dxf2 7. Sc2+ Kb2 8. Sd1+ und Weiß gewinnt.

Versucht Schwarz, sofort mit dem König zu flüchten, so ergeben sich nach 1. ... Kbl 2. Sac3+ Kc2 3. Sd4+! folgende feine Varianten:

- a) 3. ... Kxc3 4. Se2+ Kc4 (4. ... Kd2 scheidert an 5. Sg1 h2 6. Sf3+) 5. g4 h2 6. Sg3 Kc3 7. Ka4 Kc4 8. g5, und der g-Bauer ist schneller
b) 3. ... Kd3! 4. Sd1! h2 5. f4! Kxd4 (h1D 6. Sf2+) 6. Sf2 (wieder ist der Springer unangreifbar, wie 6. ... Ke3? 7. Sg4+ beweist) 6. ... Kc3 7. f5 b5 8. f6 b4+ 9. Ka2! Kc2 10. f7 b3+ 11. Ka3 b2 12. f8D b1D 13. Df5+, und nach dem Damentausch läuft der g-Bauer durch.

ewg

Vermögensberatung

ERWIN W. GRUND

A-4020 Linz, Landstraße 44
Tel.: 27 01 54, 27 03 55, 27 06 37

- o Anlageformen mit und ohne Steuervorteil
- o Immobilienbeteiligungen
- o Versicherungen
- o Bausparen
- o Pensionsvorsorge
- o Vermögensaufbau

Partienauswahl

Nicht immer wird Opfermut belohnt und materialistisches Denken bestraft. Aber manchmal doch:

ÖM Günter Moser (SC Traun 67) - Joachim Wallner (SK Austria Wien)

(Staatsliga B Ost, 7. Runde; Slawisch; Anmerkungen ÖM W. Humer)

1. d4 d5 2. c4 c6 3. Sc3 Sf6 4. Sf3dxc4 5. a4 Lg4 6. Se5 Lh5 7. f3 e6 8. Le3?!
Keine glückliche Idee. Den Vorzug verdiente das theoretische 8. g4 8. ... Sd5 9. Lf2
b5 10. e4 Sxc3 11. bxc3 f6?! Schwarz ahnt nichts Böses. Nach dem gesunden 11. ...
Ld6! hätte Weiß wphl keine ausreichende Kompensation für den Minusbauern gehabt.
12. Sxc6! Nur wer wagt, gewinnt! 12. ... Sxc6 13. axb5 Sb8? Danach ist Schwarz
überraschenderweise bereits verloren. Nicht besser waren a) 13. ... Sa5 14. Da4 Sb3
15. Tbl Da5 15. Dxc4 + sowie b) 13. ... Se7 14. Lxc4 Dc7 15. Db3 Tc8 16. Lxe6 Dxc3+
17. Dxc3 Txc3 18. Txa7!! Tc1+ 19. Kd2 Txl 20. Ta8+ Sc8 21. Txc8+ Ke7 22. d5 Kd6
23. f4 nebst Matt. - Aber 13. ... Sb4! wäre völlig unklar gewesen. Da 14. Lxc4 Dc8
15. Db3 an 15. ... Sc2+ scheitert, müßte Weiß entweder zu 14. cxb4 Lxb4+ 15. Ke2
oder zu 14. Da4 Sd3+ 15. Lxd3 cxd3 16. b6+ Kf7! greifen - bilden Sie sich selbst Ihr
Stellungsurteil! 14. Lxc3 Db6 Die Alternative war 14. ... Lf7 15. d5! exd5 16. b6!
und nun: a) 16. ... Sd7 17. Lxd5 Lxd5 18. Dxd5 a5 19. Ke2! Tb8 20. Tfd1 Le7 21. Db5
+; b) 16. Dc8 17. Db3!! Db7 18. Txa7 dxc4 19. Da4+ Dc6 20. Dxc6+ Sxc6 21. Txa8+ Kd7
22. 0-0 + 15. 0-0 Lf7 16. d5 Lc5 17. dxe6 Lxe6 18. Ld5! Damit gewinnt Weiß den
Ta8, womit die Partie natürlich entschieden ist. Es folgte noch: 18. ... Ke7 19.
Lxa8 Lc4 20. Lxc5+ Dxc5+ 21. Tf2 Td8 22. Da4 Ke8 23. Db4 Dxa7?? Td1+ Dxb4 24. cxb4
Lxb5 25. Ld5 Tc8 26. Td2 Sa6? 27. Lb7 und Schwarz gab auf.

Problemschach

bearbeitet von Werner Schmolli

Heute: Mehrzüger - Miniatur

Der heutige Beitrag hat schon seinerzeit den Lesern großes Vergnügen bereitet.

C. Schrader (FRG) "Schwalbe" 1950

Weiß:

Kb2
Dd7
Tc2

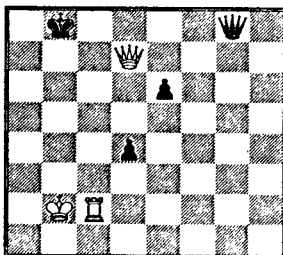

Schwarz:

Kb8
Dg8
Bd4
e6

Matt in vier Zügen

Um den Hauptplan Tb2+ nebst Db7# durchzusetzen, ist ein verblüffender, weil provokanter Schlüsselzug notwendig.

Verführung: 1. Ka2? e5+!

1. Kbl? Dg6! und der Turm ist gefesselt.

Lösung:

1. Kal! (Schachprovokation) Dgl+ 2. Ka2! Dg8 (sonst Tc8#) 3. Tb2+ Ka8
4. Db7# Gewußt wie!

Partienauswahl

Im folgenden die Entscheidungspartie um den "Schülerlandesmeister":

Michael Höller (SV Steyregg) – Thomas Peyer (ATSV Vorwärts Steyr)

(Schülerlandesmeisterschaft, 5. Runde; Englisch; Anmerkungen A. Wallner)

1. c4 Sf6 2. Sc3 b6 Genauer spielt Schwarz 2. ... e6 und erst auf 3. Sf3 folgt b6. Nun konnte Weiß mit 3. e4 Lb7 4. e5 Sg8 – falls 4. ... Se4, so 5. Df3 Sc5 6. Dg4 + - 5. d4 e6 6. Dg4 Sc6 7. Le3 nebst 0-0-0 in Vorteil kommen. Schwarz hätte diese Zugfolge durch die Zugumstellung 1. c4 b6 2. Sc3 Lb7 3. e4 e6 4. Sf3 Sf6 usw. zwar verhindern können, jedoch hätte er auch die Antwort 2. d4!/? in Betracht ziehen müssen. 3. Sf3 Lb7 4. d3 Aktiver 4. d4 mit Übergang in die Damenindische Verteidigung. 4. ... e6 5. Lf4 Hier hat der Läufer nichts verloren, er sollte besser später nach b2 entwickelt werden. Vordringlich war die Entwicklung des weißfeldrigen Läufers und des Königsflügels mittels 5. e4 mit der Idee 6. g3 nebst Lg2, 0-0 und eventuell b3 nebst Lb2. 5. ... Lb4 6. Db3 c5 Besser 6. ... a5 mit der Idee, d7-d6 und e6-e5 zu spielen und den schlechten Läufer b4 gegen den Sc3 abzutauschen. 7. 0-0-0 Hier mußte Weiß die Gelegenheit ergreifen und mit 7. Ld6! das schwarze Spiel lähmen! 7. ... Lxc3 8. Dxc3 d5 9. cxd5 Weiß hat keinen besseren Zug, so folgt auf 9. d4 9. ... Se4 10. De3 cxd4 nebst 0-0 9. ... Dxd5 10. Kbl Hier oder auch im nächsten Zug sollte der Damentausch mit Dc4 angeboten werden! 10. ... Sc6 Schwarz ist im Gegensatz zu Weiß fast vollständig entwickelt und steht ziemlich überlegen. 11. e4 Beim Versuch, mehr Raum zu gewinnen und eventuell den Lfl zu entwickeln, übersieht Weiß die taktische Pointe 11. ... Sxe4 12. Dxc7 Sb4!! Das ist die eigentliche Idee, nun scheidet 13. Dxb8+ einfach an 13. ... Ke7 13. b3 Ke7 Zu kompliziert; nach 13. ... 0-0-0! hat es Schwarz weit einfacher, z. B.: a) 14. De5 Dxe5 15. Lxe5 Thg8 mit zahlreichen Drohungen; b) 14. Db2 La6 15. d4 Lxf1 16. Thxf1 Df5! oder noch schlechter c) 14. Dxf7? Td7!. Nach der Partiefolge kann Weiß noch weiterspielen. 14. Lg5+ Nur mit 14. Sg5! konnte Weiß seinen Gegner noch auf die Probe stellen, da dann nur 14. ... Df5!! 15. dxe4 Dxf4! Gewinnchancen verheißt, z.B.: a) 16. Dxf7+ Dxf7 17. Sxf7 Thf8 – auf 17. ... Kxf7 folgt 18. Td7+ nebst Txb7 – 18. Se5 Txf2, drohend 20. ... Lxe4+; b) 16. Sxf7 Tag8 – 16. ... Dxf7?? 17. Td7+! – 17. De5 Dxe5 18. Sxe5 Lxe4+; c) 16. f3 Tad8! (Idee h6), z.B.: 17. Txd8 Txd8 18. Le2 h6 nebst Dd2 14. ... Sxg5 15. Dxc5+ Dxc5 16. Sxg5 Tad8 17. f3 Weiß möchte sowohl Se4 spielen, als auch den schwarzen Läufer einschränken. Er verliert jedoch sofort einen Bauern. Aber auch nach 17. a3 Sd5 18. Kb2 Thg8 steht Schwarz auf Gewinn, da die weiße Stellung zu anfällig ist. 17. ... La6 18. Se4 Lxd3+ 19. Lxd3 Sxd3 Besser als 19. ... Txd3; nun kann Schwarz eventuell die Türme in der d-Linie verdoppeln. 20. Kc2 Sf4 21. g3 Sd5 Gut war auch 21. ... Se2 mit der Idee 22. ... Sd4+ und Sxf3 oder Turmverdopplung in der d-Linie 22. Kb2 Sf6 Noch immer gehörte die d-Linie besetzt, hier mit 22. ... Td7 nebst 23. ... Thd8 23. Sc3 Sd5 24. The1 Droht 25. Sxd5+ Txd5 26. Txd5 mit Gewinn 24. ... Sxc3 25. Kxc3 Txd1 26. Txd1 Td8 27. Txd8? Nur mit 27. Te1 nebst eventuell Te2 konnte Weiß noch weiterspielen. Das Bauernendspiel ist chancenlos. Durch den Mehrbauern am Damenflügel wird Weiß abgelenkt, während Schwarz die Bauern am Königsflügel erobert. Der Rest bedarf keines Kommentars. 27. ... Kxd8 28. g4 Kd7 29. Kc4 a6 30. a4 Kc6 31. f4 b5+ 32. axb5+ axb5+ 33. Kd3 Kd5 34. h4 c4+ 35. bxc4+ bxc4+ 36. Ke3 c3 37. g5 c2 38. Kd2 Ke4 39. h5 Kxf4 40. g6 fxc6 und Weiß gab auf.

*
* Demonstrationsbrett *
* *
* ca 1,20 X 1,20 m; magnetisch; Handarbeit, neuwertig *
* *
* Verhandlungsbasis S 1.800.- *
* *
* Interessenten mögen Herrn Saiz (07229/53574) oder *
* *
* Herrn Schaller (07229/70638) anrufen. *
* *

Bezahlte Anzeige

Herr Kiebitz berichtet ...



"Es ist ein gar nicht so selten vorkommender Fall, daß ein Spieler, der sich aus einer schlechten Stellung herausgearbeitet hat, genau in dem Moment wieder nachläßt, in dem er den Gewinn erzwingen kann" meinte Herr Kiebitz und baute diese Stellung auf:

Treutner

Weiß:

Kg1
Dg4
Tel
Te3
Ba6
b7
e6
f7
h6

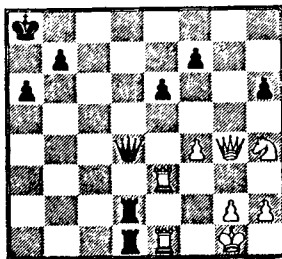

Schwarz:

Ka8
Dd4
Td1
Td2
Sh4
Bf4
g2
h2

Kapeller (am Zug)

Schwarz hatte nach einem Figurenverlust bravourös gespielt und heftigen Angriff erlangt. Mit 1. ... Dd4! brachte er den Weißen in eine mehr als peinliche Situation. Weiß sah, daß 2. Kf1? Dxe3 nebst Matt hoffnungslos ist, und das scheinbar ausreichende 2. Dg3 hätte den "Problemmzug" 2. ... Te2!! zur Folge, wonach Weiß mindestens beide Türme verliert.

In seiner Verzweiflung probierte Weiß daher 2. Txd1. Mit 2. ... Dxe3+! 3. Kh1 Dxf4! 4. Dh5 Dxh4! hätte Schwarz nun - gestützt auf die weiße Grundlinienschwäche - sofort entscheiden können, doch - siehe oben - er griff zum falschen Turm: 2. ... Txd1+? 3. Kf2 Td2+ 4. Kf3 Td1 5. Dg3 Weiß versucht alles, um sich aus der "Zwickmühle" zu befreien. Die nach 5. Kf2 e5! entstehenden Verwicklungen versprechen Weiß gleichfalls nichts Gutes.

5. ... f5! Dieser starke Zug hält den weißen König weiter gefangen. Zunächst droht einfach 6. ... Tfl+, und eine befriedigende Verteidigung ist nicht zu sehen.

6. Df2 Auch 6. Kf2 e5 7. Sxf5 (einziger) Dc4! 8. Te2 exf4, wonach Schwarz mindestens die Figur zurückgewinnt (Dc5+), reichte nicht aus.

6. ... a5? Da die weißen Figuren nach wie vor keine Bewegungsfreiheit haben, hält Schwarz die Zeit für gekommen, seine Freibauern zu aktivieren. Damit allerdings gewann er erst nach langwierigem Kampf (der durch zeitnotbedingte Fehler entstellte weitere Partieverlauf sei hier nicht mehr betrachtet, denn mit 6. ... a5 hatte Schwarz zum zweiten Mal den sofortigen Gewinn ausgelassen:)

6. ... e5!! Dieser diabolische Zug öffnet die Diagonale d5-g8 für die schwarze Dame und droht neben dem offensichtlichen 7. ... Dxf4+ auch 7. ... Dd5+, wonach der weiße König nach e2 gehen (8. Kg3? Dg8+ nebst Matt) und damit 8. ... Td2 mit Damengewinn zulassen muß. Weiß ist ohne Rettung, man sehe:

a) 7. dxe5?? Dg4#; b) 7. g3? Dd5+ 8. Ke2 Td2+ -+; c) 7. Txe5 Td3+ 8. Te3 Dd5+ Ke2 (Kg3 Dg8+ usw.) Td2+ -+

d) 7. Sg6! Td2 8. Te2 (einziger, 8. Dg1 e4+ 9. Kg3 Td3 -+) 8. ... e4+ 9. Kg3 und nun sichert die letzte Pointe 9. ... Dg7! den Rückgewinn der Figur, da 10. Txd2 wegen 10. ... Dxc6+ und 11. ... Dg4# nicht geschehen darf.

Nach 10. h3 Dxc6+ 11. Kh2 Txe2 aber wäre das Damenspiel leicht gewonnen.

Herr Kiebitz berichtet ...



"Aber hier, wie überhaupt, kommt es anders, als man glaubt!"
(Wilhelm Busch).

Knorr (Bgl.)

Weiß:

Kg1
De3
Td1, g4
Lb2, c2
Sd4
Ba2, c4, e5
f4, g2

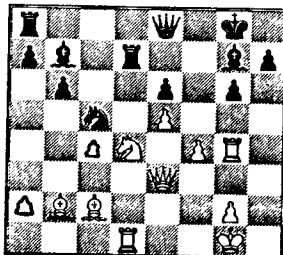

Schwarz:

Kg8
De8
Td7, a8
Lb7, g7
Sc5
Ba7, b6, e6
g6, h7

Rockenschaub

So glaubte hier Schwarz recht sicher zu stehen, hat er doch seine Figuren recht gut plaziert, und im Endspiel böte der schwache Bc4 gute Chancen.

Umso mehr wurde der Nachziehende von der folgenden heftigen Attacke überrascht:

1. f5! exf5 2. Sxf5! Stellt Schwarz vor schwere Probleme, z.B.: 2. ... Tad8
3. Txd7 Txd7 (oder 3. ... Dxd7? 4. Td4 De8 5. Txd8 Dxd8 6. Sxg7 Kxg7 7. e6+ mit entscheidendem Angriff) 4. Sxg7 Txd7 5. e6 Sxe6 (erzungen, 5. ... Te7 scheitert an 6. De5) 6. Lxg7 mit gewonnenem Endspiel für Weiß); auch 2. ... gxf5 3. Txd7 Dxd7 4. e6 Sxe6 5. Lxf5 Te8 6. Dg3 führt zum sofortigen Zusammenbruch.

Schwarz lenkte daher mit 2. ... Txd1+ 3. Lxd1 zunächst den Läufer ab, doch nun konnte er der Versuchung nicht widerstehen:

3. ... gxf5? Danach ist die Partie überraschenderweise bereits verloren, Schwarz mußte 3. ... Tad8 oder 3. ... Se6 versuchen, wenn auch Weiß mit dem Läuferpaar und dem starken Be5 klar überlegen stünde.

4. Txd7! Der schwarze König wird "mit Gewalt" ins Verderben gezerrt! 4. ... Kxg7
5. e6+ Kg8 Auch der Fluchtversuch 5. ... Kf8 scheitert: 6. Dh6+ Ke7 7. Df6+ Kd6
8. Le5+ Kc6 9. e7+ Kd7 (nur einen Zug länger dauert die Partie bei 9. ... Se6 10. Dxe6+ Kc5 11. Dd6+ Kxc4 12. Le2#) 10. Dd6+ Kc8 11. Dc7#

6. De5! Die "stille" Pointe! Obwohl um einen Turm reicher, ist Schwarz gegen die Drohungen hilflos, wie 6. ... Sxe6 7. Dh8+ Kf7 8. Lh5+ beweist.

In seiner Verzweiflung zog Schwarz das Ende mit Schrecken dem Schrecken ohne Ende vor: 6. ... Dxe6?? 7. Dg7 matt.

(Analysen von Manfred Rockenschaub)

Bisweil en geht es also doch mit der "Brechtstange".

Schachsport Schülerliga
M ü h l v i e r t e l

A u s s c h r e i b u n g

- Spielberechtigt:** Alle Schüler der Jahrgänge 1975 und jünger, die ihren ordentlichen Wohnsitz im Mühlviertel haben.
Es ist **keine** Mitgliedschaft bei einem Schachklub nötig.
- Spielort:** Gasthaus Dinghofer in Wartberg/Aist
- Spieltermin:** Sonntag, 11. Februar 1990, 9.30 Uhr
- Nennungsschluß:** Sonntag, 11. Februar 1990, 9.00 Uhr
- Austragungsmodus:** Kurzturnier - 7 Runden Schweizer System
Bedenkzeit 20 Minuten pro Spieler und Partie
Kein Schreibzwang!
Auslosung erfolgt mit Computer laut FIDE-Regeln
- Wertung:** Diese erfolgt analog zur Elowertung für Turnierspieler. Jeder Spieler erhält (oder hat beim ersten Turnier in Ottensheim erhalten) einen Einstiegswert, der der ELO-Leistung entspricht. Die Rangliste wird nach jedem Turnier erneuert.
- Nenngeld:** S 20.- je Teilnehmer
- Sonderbestimmung:** Im Turniersaal gilt **absolutes** Rauchverbot

Dieses Turnier ist die 2. Station einer Reihe von Vergleichskämpfen für Schüler im Alter von ca. 8 - 14/15 Jahren, um den Schachspielern dieser Altersklasse die Gelegenheit zu geben, gegen Gleichgesinnte und möglichst gleichstarke Gegner zu spielen. Damit schaffen wir die Möglichkeit, Schülern den Übergang vom Kinderschach zum Turnierschach zu erleichtern.

Wir würden uns freuen, wenn außer den Spielern von Ottensheim, Haslach, Vorderweißenbach, Unterweikersdorf und Wartberg (diese fünf Vereine nahmen beim 1. Turnier in Ottensheim teil) auch noch andere Vereine das Turnier mit Spielern beschicken würden.

Der Veranstalter

 TSU Wartberg / Aist
Sowjetisch
4224 Wartberg / Aist