

Aus dem Inhalt

SCHACH SPORT



Staatsliga A	2
Landesliga	4
1. Klassen	5-7
Leserbrief	8
Termine	9
Partienauswahl	10-11
Ausschreibung	12

Informationsblatt des LVOÖ

Nr.21-9 / 8. Jahrgang 9. 3. 1990

Impressum

10

Staatsliga-Play-Off:

„AUS“ für SK VOEST LINZ!

Es hat nicht sollen sein! Der SK Voest Linz, als Führender zum Abstiegs-Play-Off gefahren, konnte einmal mehr seine Chancen nicht nützen und landete auf Rang elf, nur durch die schlechtere Zweitwertung vom rettenden zehnten Platz entfernt!

Das Unglück für die Werkssportler begann schon in der 1. Runde, als ein 1:3 gegen "Angstgegner" Casino Salzburg die Linzer vom ersten auf den letzten Platz der Tabelle beförderte. Nach dem 1,5:2,5 gegen SK Flötzersteig Wien war der SK Voest Linz schon so gut wie "unten", da nützte auch der 3,5:0,5-Erfolg gegen SC Donaustadt Wien nichts mehr.

Den Mißerfolg dem - sicherlich großen - Pech alleine anlasten zu wollen, wäre aber zu billig. Wer reihenweise Gewinnstellungen "versäbelt", kann in einer so ausgeglichenen Liga nicht reüssieren. Nervenschwäche und Fehler in der Mannschaftsaufstellung trugen das Ihre zum "Kellersturz" von Oberösterreichs Parademannschaft bei.

Umso härter wird der Kampf zwischen SK Voest Linz 2 und SC Traun 67 in der Schlussrunde der Staatsliga B Ost werden, liegen doch beide Teams nur einen halben Punkt auseinander und haben noch gute Chancen, Rang zwei und damit die Teilnahme am Aufstiegsturnier zu erreichen.

Das große Zittern setzt sich in der Landesliga fort, ist doch bei einem Nicht-Wiederaufstieg der Linzer in die Staatsliga A auch der Zehntplatzierte der höchsten oberösterreichischen Liga vom Abstieg bedroht.

Eine klare Sache für Favorit SK Merkur Graz war das Meister-play-Off. Zwar erlebten die Grazer in der ersten Runde eine "Schrecksekunde", als sie gegen Titelverteidiger WSV ATSV Ranshofen ihre erste und einzige Niederlage kassierten, doch mit dem 3,5:0,5 in Runde zwei gegen Aufsteiger SK Länderbank Baden machten die Mannen um Dr. Wittmann alles klar und siegten mit deutlichem Vorsprung.

SK Hietzing Memphis Team Wien schob sich - ohne Niederlage im Aufstiegs-Play-Off - noch auf Rang zwei der Tabelle vor. Dritter der SK Länderbank Baden, während ein großartig aufspielender DJ Herndl zuwenig war, um dem Titelverteidiger einen Platz auf dem "Stockerl" zu sichern. Die Ranshofner waren ohne Spitzenmann Dr. Arne Dür angetreten, der nach seiner "Doppelnull" in den Schlussrunden des Grunddurchganges offenbar vorübergehend die Lust am Schachspielen verloren hatte.

Dem SK Merkur Graz herzlichen Glückwunsch zum Gewinn des Staatsmeistertitels!

Staatsliga

Play-Off am 2./3./4. 3. 1990

Meister-Play-Off

SK Merkur Graz - WSV ATSV Ranshofen	1:3	SK Hietzing Memphis Team Wien - SK Länderbank Baden	2,5:1,5
GM Vukic - ÖM DI Herndl	0:1	IM Schlosser - Mahdi	1:0
IM Fauland - Mathe	0:1	FM Janetschek - FM Lendwai	1:0
IM Dr. Wittmann - M Föbmeier	1/2	FM Schroll - MK Brandner	0:1
IM Pils - ÖM W. Dür	1/2	ÖM Zöbisch - Sinowjew	1/2
SK Merkur Graz - SK Länderbank Baden	3,5:0,5	WSV ATSV Ranshofen - SK Hietzing Memphis Team Wien	2:2
GM Vukic - Mahdi	1/2	ÖM DI Herndl - IM Schlosser	1:0
IM Fauland - FM Lendwai	1:0	Mathe - FM Janetschek	1/2
IM Dr. Wittmann - MK Brandner	1:0	M Föbmeier - FM Schroll	0:1
IM Pils - Sinowjew	1:0	ÖM W. Dür - ÖM Zöbisch	1:0
SK Länderbank Baden - WSV ATSV Ranshofen	2,5:1,5	SK Hietzing Memphis Team Wien - SK Merkur Graz	2:2
Mahdi - ÖM DI Herndl	1/2	IM Schlosser - GM Vukic	1/2
FM Lendwai - Mathe	0:1	FM Janetschek - IM Fauland	1/2
MK Brandner - M Föbmeier	1:0	FM Schroll - IM Dr. Wittmann	1/2
Sinowjew - ÖM W. Dür	1:0	ÖM Zöbisch - IM Pils	1/2

Abstiegs-Play-Off

SC Donaustadt Wien - SK Flötzersteig Wien	2:2	SK Voest Linz - Casino Salzburg	1:3
FM Eisterer - IM Dr. Dückstein	1/2	FM Baumgartner - IM Brestian	1/2
FM Schuh - FM DI Kwatschewsky	1:0	MK Dr. DI Rolletschek - FM Dr. Hanel	0:1
Lockl - Wohlmann	0:1	ÖM Schüller - ÖM Peterwagner	0:1
Schwab - ÖM DI Seuß	1/2	Brandl - Lenz	1/2
SK Voest Linz - SK Flötzersteig Wien	1,5:2,5	Casino Salzburg - SC Donaustadt Wien	
FM Baumgartner - IM Dr. Dückstein	1/2	IM Brestian - FM Eisterer	1:0
MK Dr. DI Rolletschek - FM DI Kwatschewsky	0:1	FM Dr. Hanel - FM Schuh	1/2
MK Kranzl - Druckenthaner	1/2	ÖM Peterwagner - Lockl	1/2
Brandl - Wohlmann	1/2	Lenz - MK Kummer	1/2
SC Donaustadt Wien - SK Voest Linz	0,5;3,5	SK Flötzersteig Wien - Casino Salzburg	2:2
FM Eisterer - FM Baumgartner	0:1	IM Dr. Dückstein - IM Brestian	1/2
FM Schuh - MK Kranzl	1/2	FM DI Kwatschewsky - FM Dr. Hanel	1/2
Lockl - ÖM Schüller	0:1	Druckenthaner - ÖM Peterwagner	1/2
Schwab - Brandl	0:1	ÖM DI Seuß - Lenz	1/2

1. SK Merkur Graz	14	6	7	1	33		
2. SK Hietzing Memphis Team Wien	14	8	2	4	30		
3. SK Länderbank Baden	14	7	3	4	29,5	17	2,5:1,5
4. WSV ATSV Ranshofen	14	7	3	4	29,5	17	1,5:2,5
=====							
9. Casino Salzburg	14	4	5	5	27		
10. SK Flötzersteig Wien	14	4	4	6	26,5	12	
11. SK Voest Linz	14	4	2	8	26,5	10	
12. SC Donaustadt Wien	14	2	4	8	24,5		

E I N L A D U N G

zum

Blitzschach-Duell

SK VOEST LINZ - SC TRAUN 67

am 17. 3. 1990, Beginn 10.00 Uhr

„PLUS-CITY“

Brunnengasse, Pasching

7-er Mannschaften, Scheveninger System

Mannschaftsaufstellungen:

SK Voest Linz:

FM Heinz Baumgartner (Kapitän)
FM Alfred Felsberger
ÖM Horst Niedermayr
ÖM Ernst Schüller
MK Dr. DI Heinrich Rolletschek
MK Peter Kranzl
Alfred Enzendorfer

SC Traun 67:

Georg Kreischer (Kapitän)
FM Harald Casagrande
ÖM Günter Moser
ÖM Wolfgang Humer
Klaus Theuretzbacher
Christian Weiß
Klaus-Jürgen Fassmann

Schiedsrichter:

Landesspielleiter Vizepräsident Werner Stubenvoll

Eintritt frei!



Vermögensberatung

ERWIN W. GRUND

A-4020 Linz, Landstraße 44
Tel.: 27 01 54, 27 03 55, 27 06 37

- 0 Anlageformen mit und ohne Steuervorteil
- 0 Immobilienbeteiligungen
- 0 Versicherungen
- 0 Bausparen
- 0 Pensionsvorsorge
- 0 Vermögensaufbau

Landesliga

10. Runde am 4. 3. 1990

SV Vöcklabruck 1 - Spartakus Linz 1 5:3

Ennsberger - Schneider 1:0
 Gneiß - Hager 0:1
 Deixler - Zsifkovits 1:0
 DI. Plötzeneder - Fölser 1:0
 Mitzka - Einfalt 0:1
 Prof. Nußbaumer - Wantscher 1:0
 Ing. Drössler - Zauner-Penninger 1:0
 Nußbaumer Stefan - Rinner 0:1

Stein - Steyr 1 Traun 2 7:1

Fröschl - Kreischer 1/2
 Wallner - Schmoll 1:0
 Kargl - Lintner 1/2
 Steigerstorfer - Fassmann Klaus 1:0
 Nagl Franz - Mühlbach 1:0
 Mag. Jachs - Weiß Christian 1:0
 Blasl - Müller Horst II 1:0
 Nagl Erika - DI. Kirchmayr W. 1:0

Gramastetten 1 - LSV 2 3,5:4,5

Priesner - Wohlfahrt 1/2
 Doppelhammer H. - Zauner Peter 1:0
 Gielge K. - Kampenhuber 0:1
 Stocker - Grund 1:0
 Jetzinger - Holm 0:1
 Gielge G. - DI. Mühlbacher 0:1
 Doppelhammer E. - DI. Lang 1/2
 Hehenberger - Lachmaier 1/2

Attnang 1 - Gmunden 1 6:2

Mag. Hofmair - Köstler 1/2
 Dr. Wejborra - Topf 1:0
 Harringer jun. - Kniesel 0:1
 Thallinger - Dickinger 1:0
 Mag. Wimmer - Wolfsgruber 1:0
 Dr. Krönigsberger - Schögl 1:0
 Huber - Mag. Zemlicka 1/2
 Navratil - Herbst 1:0

ASV Linz 1 - Enns SK 2 6,5:1,5

Tkaczuk - Voglsam 1:0
 Daxinger - Ninkovic 0:1
 Berner - Deleja-Hotko Ralph 1:0
 Obran - Ortner Harald 1:0
 Korninger - Ortner Gerhard 1:0
 DI. Flatz - Hockl 1:0 K
 Ackerlauer sen. - Brandstetter 1/2
 Heuschober - Wurdinger 1:0 K

Welser SC 1 - Ried 1 6:2

Luttinger - Mag. Hofmann 1/2
 Steiner - Herzog 1/2
 Krenmair - Obermayr 1/2
 Tscherne - Dr. Löffler 1:0
 Brandstätter - Harrer Hans-Peter 1:0
 Dr. Druckenthaner - Brachtl 1:0
 Hönig - Dr. Knoglinger 1:0
 Mittermayr R. - Murauer 1/2

1. SPG. ATSV Stein/SV Steyr 1	10	8	1	1	53,5
2. ASV Linz 1	10	7	3	0	52,5
3. Welser SC Hertha 1	10	7	2	1	51,5
4. ESV Attnang/P. 1	10	7	1	2	49
5. SC Traun 2	10	6	0	4	46,5
6. SV Ried/I. 1	10	6	1	3	45,5
7. SV Vöcklabruck 1	10	5	1	4	41
8. Linzer SV Baufreund 2	10	4	1	5	40
9. SV Gmunden 1	10	2	0	8	34
10. SV Spartakus Linz 1	10	2	0	8	31,5
11. SV Gramastetten 1	10	1	0	9	27
12. Enns SK 2	10	0	0	10	8

11. Runde am 18. 3. 1990:

Ried 1 - SV Vöcklabruck 1
 LSV 2 - Welser SC 1
 Enns SK 2 - Gramastetten 1
 Traun 2 - ASV Linz 1
 Gmunden 1 - Stein-Steyr 1
 Spartakus Linz 1 - Attnang 1

1. Klasse Mitte

10. Runde, 1990-03-04

Spg. Sauwald 2 -
Schärding 3,5:4,5

R.Rittner - Neuwirth	0:1
A.Rittner - Praschl	1:0
Hasibeder - Eder	1:0
Lang sen. - Brandstetter	0:1
Lindpointner - Kaser	0:1
Hager - Wa.Rudelstorfer	0:1
Huber - Wo.Rudelstorfer	1/2
Szyhska - Gallhammer	1:0

Spg. Sauwald 3 -
Ried 3 3,5:4,5

Jobst - Wagner	0:1
Frisch- E.Gruber	1/2
Berlinger - Fischer	0:1
Kubinger - Hinterleitner	0:1
Fuchs - Mi.Hofmann	1:0
Schardinger - R.Gruber	1:0
Kainz - Groß	1:0
K-H.Hell - Stempfer	0:1

Grieskirchen 2 -
Peuerbach 6,5:1,5

Eberhard - Dulinger	0:1 K
Jandal - Moser	1:0
Weiß - Tauschek	1:0
Kreuzmayr - Schönbauer	1:0
Greiner - L.Bell	1:0
Wenidoppler - Rinder	1:0 K
DI.Zauner - Aitzetmüller	1:0
W.Humenberger - Ebner	1/2

Ried 4 -
Riedau 1 5,5:2,5

DI.Knoglinger - Daxl	1:0
K.Neulentner - Schabetsberger	0:1
Ehling - Jebinger	1:0
Dewald - Mayr	1:0
A.Weiermann - Schwendinger	1/2
Haas - Hellwagner	1/2
St.Weiermann - Strasser	1/2
Feichtner - Hintermayr	1:0

Schardenberg 1 -
Neukirchen/W. 5,5:2,5

Wiederstein - Ortis	1:0
Hamedinger Ecker jun.	0:1
Furtner - Parzer	0:1
Bernauer - Ennsfellner	1:0
Augustin sen. - Perndorfer	1:0
Schneebeauer - Mairinger	1:0
Reiter - Humer	1:0
Reisinger - Ecker sen.	1/2

Waizenkirchen 1 -
Hofkirchen/Tr. 5:3

Humer - P.Enzinger	0:1 K
Petric - Ebner	1/2
F.Auinger - J.Enzinger	1:0
Peham - Schörgendorfer sen.	1:0
Schätz - Hamedinger	1/2
Eidenberger - Schörgendorfer	1:0
Buchmair - Christenberger	1:0
Gili - Jaszfalvi	0:1

Tabellenstand nach 10 Runden:

1. SV Grieskirchen 2	10	9	1	0	56
2. TSU Waizenkirchen 1	10	7	2	1	52
3. SV Ried im Innkreis 3	10	6	1	3	47,5
4. TSU Hofkirchen/Tr.	10	7	1	2	45
5. Spg. Sauwald 3	10	3	5	2	42
6. TSU Schardenberg 1	10	5	0	5	41,5
7. TSU Neukirchen/Walde	10	4	1	5	41,5
8. SV Schärding	10	5	1	4	36
9. SV Riedau 1	10	3	2	5	35
10. Spg. Sauwald 2	10	2	0	8	32
11. SV Ried im Innkreis 4	10	1	1	8	26,5
12. Allg. SV Peuerbach	10	0	1	9	25

11. und letzte Runde, am 18. März 1990:

Hofkirchen - Sauwald 2	Neukirchen/W. - Waizenkirchen 1
Riedau 1 - Schardenberg 1	Peuerbach - Ried 4
Ried 3 - Grieskirchen 2	Schärding - Sauwald 3

1. Klasse Nord-Ost

10. Runde am 4. 3. 1990

Perg Bad Zell 2 -
Gallneukirchen 1 3,5:4,5

Diwold K.H. - Leitner	0:1
Kriechbaumer - Janko	1:0
Luger - Biebl	1:0
Diwold Manfred - Junghuber	1/2
Schöberl - Riegler	0:1
Gruber - Zeller	1:0
Steininger - Schönberger	0:1
Ritzlmayr - Palzenberger	0:1

Freistadt 2 -
Mauthausen 3:5

Raffaseder - Palmetzhofer	1/2
Novacek - Tremetzberger	1/2
Pirkelbauer A. - Hautzenberger	1/2
Strasser - Schmidtberger	1/2
Pirkelbauer P. - Weinzierl	1/2
Kaltenberger - Gassler	0:1
Schaumberger - Auer	0:1
Peterbauer K. - Pissenberger	1/2

Pregarten 1 -
Steyregg 2 5:3

Fürnhammer - Reichart Johann	1/2
Wegerer - Wenzl	1:0
Großsteiner - Ing. Holzhaider	1:0
Schöpf - Leimlehner	1:0
Kagerer - Bodingbauer	0:1
Liemer - Voggenberger	1:0
Dir. Wolfsegger - Hutterberger	0:1
Großsteiner Hubert - Lechner	1/2

Perg Bad Zell 1 -
St. Georgen/Gusen 1 5:3

Muhr - Mag. Innreiter	1:0
Viehböck - Wachlhofer Josef	1:0
Dornauer - Schatz sen.	1/2
Raab - Poperahatzky	1/2
Fischer - Huber	0:1
Schwaiger - Innreiter K.	1:0
Mittmannsgruber - Sonnleitner	1/2
Diwold Roland - Seyerl	1/2

Sandl -
Wartberg 1 0,5:7,5

Schrenk Günter - Nußbauer	0:1
Hildner - Hochmayr	1/2
Riepl - Schaurhofer	0:1
Maurer - Kammerhuber	0:1
Maurer - Neumüller	0:1
Crittscu - Ipsmüller	0:1
Solomon - Reichör	0:1
Dirngrabner - Farthofer	0:1

Münzbach 1 -
Steyregg 3 5,5:2,5

Mair - Höller	1:0
Schmidberger - Matscheko	1/2
Grillenberger Franz - Wosmik	1/2
Hauser - Reichart Andreas	1:0
Prandstetter - Wufka	0:1
Hofmann - Baumgartner	1:0
Grillenberger Erwin - Reisinger	1/2
Rahn - Ing. Krallitsch	1:0

1. SPG. SC Perg/SV Bad Zell 1	10	9	0	1	55,5
2. SV Steyregg 2	10	7	1	2	55
3. SK Pregarten 1	10	8	0	2	53
4. TSU Wartberg/Aist 1	10	6	0	4	51
5. TSU Münzbach 1	10	7	0	3	50
6. TSV St. Georgen/Gusen 1	10	5	0	5	42,5
7. SV Steyregg 3	10	5	0	5	38,5
SV Gallneukirchen 1	10	5	0	5	38,5
9. SV Freistadt 2	10	2	0	8	30,5
10. ASKö Mauthausen	10	4	1	5	29,5
11. SK Sandl	10	0	0	10	18,5
12. SPG. SC Perg/SV Bad Zell 2	10	1	0	9	16,5

11. Runde am 18. 3. 1990:

Steyregg 3 - Perg Bad Zell 2
 Steyregg 2 - Münzbach 1
 Wartberg 1 - Pregarten 1
 Mauthausen - Sandl
 St. Georgen/G. 1 - Freistadt 2
 Gallneukirchen 1 - Perg Bad Zell 1

1. Klasse Ost

10. Runde

4. 3. 1990

Neuhofen 2 (6 : 2) 5 : 3
WSC 3

Miesenberger - Lauber J.	1 : 0
Ecklbauer - Neuhauser	1 : 0
Klinglmüller - Kiener B.	1 : 0
Dormann - Pickl	1 / 2
Bartolich - Dr. Kaschtanek	0 : 1
Mag. Kerbl - Blaschek	1 / 2
Weiss - Fritsch (1 : 0)	K 0 : 1
Karner W. - Schöner	1 : 0

(Weiss auf Brett 7 nicht spielberechtigt)

Steinbach
Hörsching 2 4 : 4

Kandra - Menges	1 / 2
Wallner - Schneider	1 / 2
Nagler - Bagi	1 / 2
Pözl - Karlhuber	0 : 1
Sinn - Kaun	1 / 2
Gassenbauer - Lutz	1 / 2
Staudinger - Padunsky	1 / 2
Dutzler - Klein	0 : 1

Stein Steyr 3
Traun 4 5,5 : 2,5

Schartner - Fassmann Harald	1 / 2
Weinzlerl - Fassmann Horst	1 : 0
Sieder - Müller H. I.	1 / 2
Auinger - Pfeffer	1 : 0
Ehrenhuber - Wenzel	1 : 0
Voin - Süß	1 : 0
Edlinger - Konnerth	0 : 1
Eder - Fassmann Katharina	1 / 2

Pasching
Pucking 4,5 : 3,5

Spielbericht noch nicht eingelangt

Vorwärts Steyr 2
MSV Steyr 5 : 3

Kosina - Mostbauer	1 : 0
Raffetseder - Ing. Frisch	0 : 1
Mijavsek - Pfeiffer	0 : 1
Reithmayr - Lerchecker Erwin	1 : 0
Schauer - Steiner	1 / 2
Toth - Greinöcker	1 : 0
Schöberl Sabine - Lerchecker Erich	1/2
Schöberl Joachim - Zeininger	1 : 0

Hartkirchen 2
Kirchdorf 2 3 : 5

Mairhuber - W. Strassmair	0 : 1
Meyrhauser - Baumgartner	1 / 2
H.P. Zimmer - Mag. Zillner	0 : 1
Bremstaller - Hieslmayr	0 : 1
Matzka - Leitner	0 : 1
Wiesinger - Dickbauer	1 : 0
Mayr D. - Horny	1 / 2
Keplinger - H. Strassmair	1 : 0

1. TSU Neuhofen / Krems 2	10	8	0	2	46,5
2. SK Kirchdorf 2	10	7	1	2	46
3. ASKÖ Pasching	10	7	2	1	45,5
4. TSU Hartkirchen 2	10	6	1	3	45,5
5. ATSV Stein / SV Steyr 3	10	6	0	4	44
6. SC Interlux Hörsching 2	10	5	2	3	42,5
7. ATSV Vorwärts Steyr 2	10	5	1	4	40
8. ASKÖ Pucking	10	3	2	5	38
9. Welser SC Hertha 3	10	3	1	6	37,5
10. ATSV Steinbach / SV Grünburg	10	2	2	6	34,5
11. SC Traun 67 5	10	0	2	8	31,5
12. MSV Steyr	10	0	2	8	28,5

Letzte Runde: 18. 3. 1990

Kirchdorf 2 - Neuhofen 2	Traun 4 - Pasching
MSV Steyr - Hartkirchen	Hörsching 2 - Stein Steyr 3
Pucking - Vorwärts Steyr 2	WSC 3 - Steinbach

ACHTUNG MANNSCHAFTSAUFSTELLUNG: Es ist die zu Beginn der Meisterschaft gültige ELOliste (1/89) maßgebend!

L E S E R B R I E F

Sehr geehrter Herr Präsident Baumgartner!

Mit Verwunderung mußten wir im letzten "Schachsort" lesen, daß der Jugendreferent Georg Kreischer, dessen Initiativen uns bisher recht angesprochen haben, dem Vorstand einen Kader für die Staatsmeisterschaften U 16 und U 18 vorgeschlagen hat, der dem § 12 der TuWO nicht entspricht.

Ebenfalls entspricht er damit auch nicht der Ausschreibung der J-LMiTusch (siehe "Schachsport" Nr. 12-40 vom 22. 12. 89), in der auf den § 12 hingewiesen wird, wonach der Landesmeister für die Staatsmeisterschaft qualifiziert ist. Rockenschaub ist Landesmeister, aber schon vorqualifiziert, sodaß Stefan Nußbaumer als Zweiter den Bestimmungen entsprechend berechtigt ist, an den Staatsmeisterschaften teilzunehmen. Thomay Peyer als Landesmeister und Stefan Nußbaumer wurden aber einfach ignoriert. Vom Eigentor ("Schachsport" Nr. 13-1 vom 11. 1. 1990, Seite 1) einiger "Stars" ist jetzt keine Rede mehr. Weiß und Wohlfahrt scheinen nun im Kader auf. Da nehmen andere eine Fahrt bis zu 90 km (Zoister aus Frankenburg) auf sich, um sich unter den Stärksten zu qualifizieren, die dann aber durch Abwesenheit glänzen. Spieler vom Land, die sich stark fühlen (sie sind oft auch stärker, als es ihre ELO-Zahl ausdrückt - Thomas Peyer wurde z. B. der Faktor durch seine vielen Spiele fast halbiert, was ihn mehr als 100 ELO-Punkte kostete, dabei machte er in Finkenstein gegen einen Schnitt von mehr als 1900 ELO 50% und gewann den Jugendpreis) kommen dabei um die Chance, daß ihre wahre Stärke erkannt wird. Noch ärger aber ist, wenn die Qualifizierten durch eine Willkürentscheidung der "Verantwortlichen", die offensichtlich die Bestimmungen des Landesverbandes nicht kennen, im Regen stehen gelassen werden. Der Vorschlag des Jugendreferenten entgegen § 12 wurde ohne Gegenstimme in der Vorstandssitzung vom 15. 2. 1990 angenommen.

Ich muß Ihnen sicher nicht erklären, daß die Funktionäre und Repräsentanten des Landesverbandes strikt auf die Einhaltung der Bestimmungen zu achten haben und der Gerechtigkeit und Objektivität verpflichtet sind. Falls die Qualifizierten (Thomas Peyer - Schülerlandesmeister, Stefan Nußbaumer - Vizejugendlandesmeister) spielen wollen, woran kein Zweifel ist, sind keine anderen Spieler nach § 12 TuWO spielberechtigt. Man soll nicht so tun, als ob keine LM stattgefunden hätte, sonst wird bald gar niemand mehr daran teilnehmen!

Ich denke, daß Sie nach eingehender Prüfung der Tatsachen für eine Korrektur des Beschlusses der Vorstandssitzung sorgen müssen. Beschlüsse gegen gültige Paragraphen sind ja sowieso ungültig!

Josef Nußbaumer
Obmann des SV Vöcklabruck

GM Josef Klinger gewann ein Schnellschachturnier, das im Rahmen des Finales des "Grand-Prix-Suisse" in Suhr ausgetragen wurde, mit 7,5 Punkten vor IM Beat Züger (SWZ) und IM Gernot Gauglitz (FRG) sowie IM Milorad Vujovic (YUG) je 7,0. 52 Teilnehmer, 9 Runden Schweizer System.

Richtigstellung zur Kreisliga West

Ampflwang - Neuhaus /Inn

Brett 2: Schönpos Chr. - Fuchs Michael 0:1
Brett 3: Schönpos Peter - Fuchs Herbert 1:0

Richtigstellung zur Kreisliga Ost

Welser SC 2 - Hartkirchen 1

Brett 3: Mittermayr Josef - Sturmayer 0:1

termine +++ termine +++ termine +++ termine +++ termine +++ termine

25. 3. 1990 3. Mühlviertler Schülerschachturnier in Ottensheim (Ausschreibung folgt)
30. 3. 1990 Einzelblitzturnier des Referates Betriebssport, Bezirk Linz-Stadt, der Kammer für Arbeiter und Angestellte für OÖ, Beginn 15.00 Uhr, Gebäude der Betriebssportanlage des Vereines Jugendheim Linz, Güterweg Trefflinger, Altlichtenberg 187. Spielberechtigt unselbstständig Erwerbstätige und Pensionisten von Firmen der Bezirke Linz-Stadt, Linz-Land und Urfahr-Umgebung. Auskünfte Referat Betriebssport, Tel. 0732/597-2562.
31. 3. 1990 Einzelblitzturnier des SV Riedau, Beginn 13.30 Uhr (13.15), Gasthaus Laufenböck, Riedau, Anmeldung im Lokal.
1. 4. 1990 Perger Bezirksmeisterschaft im Schach (siehe Ausschreibung)
6. 4. 1990 - Damen- und Herrenlandesmeisterschaft im Turnierschach, Einzel, 9 Runden
14. 4. 1990 Schweizer System, Beginn Fr. 6. 4. 1990, 17.30 Uhr, Volkshaus Bindermichl, Uhlandg. 5, 4020 Linz. Weitere Spieltermine: 2. Runde Sa, 7. 4., 14.00 Uhr, VH Bindermichl, 3. Runde: So, 8. 4., 14.00 Uhr, Festsaal Neues Rathaus, Hauptstr. 1-5, 4040 Linz. 4. - 8. Runde: Mo, 9. 4., - Fr., 13. 4., jeweils 18.00 Uhr, Festsaal Neues Rathaus, 9. Runde: Sa, 14. 4., 14.00 Uhr, Festsaal Neues Rathaus, anschließend Siegerehrung. Spielberechtigt Spielerinnen bzw. Spieler mit gültigem Spielerpaß des LV OÖ.
Nennugnen Damen schriftlich an Damenreferentin Elisabeth Kirchmayr, Kreuzfeldstr. 5 a, 4050 Traun, Tel. 07229/47204; Herren schriftlich an Landesspielleiter Werner Stubenvoll, Adolf-Schärf-Str. 9, 4040 Linz, Tel. 0732/245542. Nennungsschluß für beide Bewerbe 31. 3. 1990 (Datum des Poststempels) Rauchverbot im Turniersaal!
7. 4. 1990 - Offene Niederösterreichische Landesmeisterschaft, Einzel, 9 Runden
13. 4. 1990 Schweizer System, Gasthaus Schillhuber, Ybbsstr. 15, 3300 Amstetten. Beginn Sa, 7. 4., 15.00 Uhr, weitere Spieltermine: 2. Runde So, 8. 4., 8.00 Uhr, 3. Runde So, 8. 4., 16.00 Uhr, 4. Runde Mo, 9. 4., 16.00 Uhr, 5. Runde Di, 10. 4., 16.00 Uhr, 6. Runde Mi, 11. 4., 8.00 Uhr, 7. Runde Mi, 11. 4., 16.00 Uhr, 8. Runde Do, 12. 4., 16.00 Uhr, 9. Runde Fr., 13. 4., 8.00 Uhr, anschließend Siegerehrung.
Anmeldungen und Auskünfte: Friedrich Leimlehner, Burgfriedstr. 7, 3300 Amstetten, Tel. 07472/3435, Nennungsschluß 30. 3. 1990.
28. 4. 1990 - Offene Trauner Stadtmeisterschaft, 7 Runden Schweizer System, Termine
19. 5. 1990 28. 4., 14.00 Uhr, 1. 5., 15.00 Uhr, 4. 5., 19.00 Uhr, 5. 5., 14.00 Uhr, 11. 5., 19.00 Uhr, 18. 5., 19.00 Uhr, 19. 5., 14.00 Uhr.
(Ausschreibung folgt)
29. 4. 1990 Damen- und Herrenlandesmeisterschaft im Blitzschach Einzel
(Ausschreibung folgt)
9. 6. 1990 - ASV-Open, Spieltermine 9. 6, 13.00 Uhr, 10. 6., 13.00 Uhr, Mo, 11. 6.,
16. 6. 1990 8.00 Uhr und 16.00 Uhr, Di, 12. 6., - Fr., 15. 6., jeweils 13.00 Uhr, Sa, 16. 6., 8.00 Uhr, Siegerehrung 16.00 Uhr (Ausschreibung folgt)
21. 4. 1990 - Landesmeisterschaft im Aktiv-Schach Einzel, Damen und Herren
22. 4. 1990 (Ausschreibung folgt)

termine +++ termine +++ termine +++ termine +++ termine +++ termine

In eigener Sache: Die Veranstalter von Turnieren werden höflich ersucht, die Ausschreibung mindestens einen Monat vor Turnierbeginn an die Redaktion von "Schachsport" einzusenden, da sonst eine Veröffentlichung nicht garantiert werden kann!

Partienauswahl

Rudolf Ströher (Wien) – Edmund Poscher (Oberösterreich)

(Fernpartie A/H/7, 1989/90; Spanisch, Marshall-Gambit; Anmerkungen E. Poscher)

1. e4 e5 2. Sf3 Sc6 3. Lb5 a6 4. La4 Sf6 5. 0-0 Le7 6. Te1 b5 7. Lb3 0-0 8. c3 d5
 9. exd5 Sxd5 10. Sxe5 Sxe5 11. Txe5 c6 12. d4 Ld6 13. Te1 Dh4 14. g3 Dh3 15. Le3
 Lg4 16. Dd3 Tae8 17. Sd2 Te6 18. a4 f5 19. Df1 Dh5 20. f4 bxa4 21. Lxd5 Eine inter-
 essante Alternative zu dem üblichen 21. Txa4 21. ... cxd5 22. Dg2 Nicht aber 22.
 Txa4? wegen 22. ... De8! 22. ... Te4!

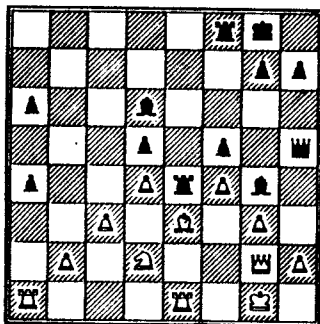

Eine andere Möglichkeit wäre 22. ... Tfe8

23. Dxd5 Kh8 24. Lf2 mit 2 Varianten: a) 24. ... Txel+ (nach 24. ... Te2 25. Txe2
 Txe2 26. Dxd6 De8 27. Sc4 gewinnt Weiß) 25. Txe1 Txe1+ 26. Lxel De8 27. Lf2 h6! 28.
 Dxd6 (28. Kg2 De2 29. Sc4 Lxf4 30. gxf4 Lh3+! -+) ... De2 29. Sf1 Lh3 bzw. auch Dd1
 mit baldigem Remis; b) 24. ... Le2 mit verschiedenen Möglichkeiten für Weiß:
 b1) 25. Txa4 Lxf4! 26. gxf4 Lc4 mit Remis; b2) 25. Kg2 h6! (besser als 25. ... Th6?!
 26. Sf3! Te4 27. Sh4 Tf6 28. Txa4 Ld3 29. Taal h6 30. Ted1 De2 31. Txd3! mit Gewinn)
 26. Sf3 Lxf4 27. Sg1 Ld2 28. Txe2 Txe2 29. Sxe2 Dxe2 30. Dxf5 Le3 31. Df7 Lxf2 32.
 Dxf2 Db5 33. Df7 Dxb2+ remis; b3) 25. Dg2 Tg6!? 26. Txa4 Lxf4 mit unklarer Stellung;
 b4) 25. Sc4 Lc7! (25. ... Lxf4 26. Txe2 Txe2 27. gxf4 Txf2 28. Kxf2 Dxb2+ 29. Kf1 a3!
 mit unklarer Stellung) 26. Se5 Lxe5 27. Txe2 (27. dxe5? Lf3 28. Dc4 Dxb2+ -+) 27. ...
 Dxe2 28. dxe5 Dxb2 29. Txa4 Dxc3 30. Tc4 Dal+ 31. Kg2 h6 32. Dd3?! (32. Tc7 Db1 33. h4
 begrenzt den schwarzen Vorteil auf ein Minimum) 32. ... Da2! mit sehr guter Stellung
 für Schwarz. 23. Sxe4?? Bereits der Verlustzug! Besser ist 23. Txa4 g5 (23. ... Lh3
 24. De2 Lg4 25. Dxa6 Lxf4 26. gxf4 Lh3 27. Sxe4 fxe4 28. De2 Dg6+ 29. Kh1 Lg4 30. Tg1
 Lxe2 31. Txb6 mit minimalem Endspielvorteil für Weiß) 24. Txa6 gxf4 25. Sxe4 (Txd6
 Txe3!) 25. ... fxe4 26. Txd6 fxe3 27. Txe3 Lh3 28. g4! Dh4 29. Dxb3 Df2+ 30. Kh1 Ta8
 31. Td8+! Txd8 32. g5 Ta8 33. De6+ Kg7 mit Dauerschach. In der ECO wird 25. gxf4 als
 klar besser für Weiß angegeben, aber 25. ... Tf6 26. Sxe4 fxe4 27. Lf2 Tg6 28. Txb6!
 Txd6 29. Lg3 Lf3 30. Df1 Tg6 31. Kf2 ist alles andere als klar. 23. ... fxe4 24. Txa4
 g5 25. fxe4 Auch 25. Txa6 hilft nichts mehr wegen 25. ... Lf3, gefolgt von 26. ...
 Lxf4! 25. ... Lf3! 26. Dd2 Lxg3 27. Tf1 Auf andere (Turm)züge folgt 27. ... Dg4!!
 mit Gewinn. 27. ... Lxh2+ 28. Dxb2 Dg4+ 29. Kf2 Lg2+, und Weiß mußte aufgeben!
 Es könnte noch folgen 30. Lf4 (30. Ke1 Txf1+ 31. Kd2 Dd1#) 30. ... Df3+ 31. Ke1 Dxf1+
 32. Kd2 Txf4 33. Kc2 Tf2+ 34. Kb3 Dd1+ und es fällt sowohl der Bb2 mit Schach als
 auch der Ta4 mit baldigem Matt.

Impressum: Medieninhaber: Landesverband Oberösterreich des Österreichischen Schachbundes, p. A. Waldegg-
 straße 18, 4020 Linz (Dienstzeiten Mo. und Do. 15—18.30 Uhr), Telefon 0732/663815, Kl. 22 DW. Bankverbindung:
 Allg. Sparkasse Linz, Konto-Nr. 0200-308189. Anschrift der Redaktion: Peter Stadler, Linke Brückenstraße 18, 4040
 Linz, Telefon 0732/2301633. Erscheint 40mal jährlich, Abonnementpreis S 350.—, Preis des Einzelheftes S 10.—
 Eigenvervielfältigung, Aufgabe- und Verlagspostamt 4020 Linz.

Partienauswahl

"Bauer hat meine schweren Eröffnungsfehler wirklich überzeugend ausgenutzt. Außerdem war es ganz "lustig", wie die weiße Dame gegen Ende der Partie sozusagen "aus dem Gefängnis" Drohungen aufstellte bzw. am Angriff beteiligt war. Nun, die Eröffnung darf man halt nicht verschlafen." Soweit MK Robert Klug zur folgenden Partie:

Gerhard Bauer (SK Länderbank Baden) - MK Robert Klug (Linzer SV Baufr.)

(Staatsliga B Ost, 10. Runde; Damenbauernspiel; Anmerkungen MK R. Klug)

1. d4 Sf6 2. Sf3 g6 3. Sc3 d5 4. Lf4 Lg7 5. e3 Lg4! 6. Le2 c6 7. h3 Lxf3 8. Lxf3 Sbd7 In Mort - Kasparow, 1988 (2-Stunden-Partie), spielte Schwarz sofort 8. ... 0-0 und überspielte seinen Gegner nach dem sehr zahnem 9. 0-0?! sehr rasch; 9. ... Sbd7 10. Dd2 Te8 11. Tfd1 Db6 12. a4 a5 13. Se2?! e5! 14. dxe5 Sxe5 15. Lxe5 Txe5 16. Sd4 Se4 17. Lxe4 Txe4 18. c3 Ta8 19. Tab1 h5 20. b3 Dc7 21. Sf3 De7 22. Dd3 g5! - schreit zum entscheidenden Königsangriff - 23. Sd2 T4e6 24. Sf1 g4 25. hxg4 hxg4 26. g3 Dg5 27. Kg2 Dh5 28. f4 gxf3+ 29. Kf2 Dh1 30. Td2 Dg2+ 31. Ke1 Txe3+ 32. Dxe3 Txe3+ 33. Sxe3 Dg1+ 34. Sf1 Lxc3 35. Tbb2 Dg2! 0:1. Der frühe Läuferausfall Lg4 nebst Lxf3 hat hier dem Weltmeister recht gegeben. Ich glaubte aber nicht so recht daran, daß Weiß kurz rochieren muß, und zögerte deshalb mit der Rochade. 9. Dd2 Sofortiges 9. h4 kommt auch in Frage. 9. ... a5 10. h4 h6?! Nachdem die Dame auf d2 steht, könnte Schwarz durchaus 10. ... h5 spielen. 11. 0-0-0 b5?? Von Angriff kann Schwarz in dieser Stellung nur träumen! Der Zug schwächt nur den Damenflügel. Richtig war 11. ... e6 12. g4 - Ld6 Lf8 - ... Sg8 und Schwarz gelingt es, die Stellung am Königsflügel geschlossen zu halten. Nach dem weiteren 13. e4 Se7 14. Tdel Sb6 kann sich Schwarz auch im Zentrum behaupten, die Chancen stünden etwa gleich. 12. g4 Sh7?? Es ist wirklich beinahe eine alte Schachregel: Auf einen schlechten Zug folgt der nächste. Etwas besser war 12. ... e6 13. g5 Sg8 14. gxh5 Lxh6, wiewohl mit weißem Vorteil. 13. e4 b4 14. Sa4! Wesentlich stärker als 14. Se2 14. ... Shf6 Nur so kann Schwarz sofortigen Materialverlust vermeiden, allerdings wird nun die Königsstellung zertrümmert. 15. e5 Sg8 16. e6! Damit ist die Partie eigentlich schon entschieden. 16. ... fxe6 17. Dd3 Sf8 18. The1 Sf6 19. Sc5 Kf7 20. h5 g5 21. Lg3 Dc8 22. Td2 Tg8 Das Feld g6 soll überdeckt werden 23. Tde2 Sofortiges 23. Sxe6 Sxe6 24. Dg6+ Kf8 25. Tde2 Se4! 26. Lxe4 dxe4 27. Txe4 Lf6 28. Dxb6+ Sg7 reicht nicht ganz. 23. ... Lh8 24. Df5!! Ein lustiger, wie auch sehr starker, Zug. Weiß erobert den Punkt e6 und behält die Damen am Brett: 24. ... exf5?? 25. Txe7#! 24. ... Ta7 25. Sxe6 Sxe6 26. Txe6 a4 Schwarz ist annähernd "patt", Weiß spielt nun bis zum Schluß konsequent und stark. 27. Tle5 Droht 28. Txc6 Dxc6 29. Lxd5+ 27. ... Td7 28. Le2! Db7 29. Te3 Dc8 30. Le5! Tb7 31. Lxf6 Lxf6 32. Dh7+ Tg7 33. Dxb6 Weiß braucht nun 33. ... Dxe6 34. Txe6 Kxe6 wegen 35. Dh8! mit weiterhin entscheidendem Vorteil nicht zu befürchten. 33. ... Tb8 Jetzt hingegen "droht" 34. ... Dxe6, was Weiß natürlich verhindert. Es ist wirklich interessant, wie hilflos die schwarze Stellung aufgrund der "weißen" Felderschwächen ist. Auf 33. ... Da8 spielt Weiß übrigens 34. Ld3 Tb8 - mit der Idee 35. ... Th8 - 35. Txe7+!! Lxe7 36. Txe7+ Kxe7 37. Dxb6+ und gewinnt in allen Varianten: a) 37. ... Kd6 38. De5+ Kd7 39. Lf5+ Kd8 40. Dd6+ Ke8 41. Lg6#; b) 37. ... Ke6 38. Lf5+ Kd6 39. De5#; c) 37. ... Kd8 (oder Ke8) 38. h6! Db7 - auch sonst geht nichts mehr - 39. Dxb7 Txb7 40. h7, und der Bauer kostet den Turm. 34. Ld3 a3 34. ... Dxe6? 35. Lg6+ +- 35. Lg6+ Kg8 36. Lf5! Df8 36. ... Dc7 scheidert an 37. Txf6 exf6 38. Le6+ Kf8 39. Dh8+. Auch die Einschaltung von 36. ... axb2+ 37. Kbl bringt nicht viel: 37. ... Df8 38. Txc6 Kf7 39. Le6+ Ke8 40. Tb3! Kd8 41. Txb4! Ta8 42. Tb7! De8 43. Tbc7 mit Matt oder Damenverlust. 37. Txc6 Kf7 38. Lg6+ Kg8 39. Lf5 Kf7 40. bxa3 bxa3 41. Le6+ Ke8 42. Tec3 und Schwarz gab auf. 42. ... Td8 43. Tc8 und 44. Txd8+ nebst 45. Te8# ist nicht mehr zu verhindern.

A U S S C H R E I B U N G

DER SCHACH-BEZIRKSMEISTERSCHAFT FÜR DEN BEZIRK PERG

- Veranstalter: TSV St. Georgen/G., Sektion Schach
- Spielberechtigt: Alle Schachspieler, die für einen Schachverein im Bezirk Perg gemeldet sind bzw. Ihren ordentlichen Wohnsitz im Bezirk Perg haben. Der Bewerb steht auch vereinslosen Spielern zur Teilnahme offen.
- Spielort: Gasthaus Ragailer, 4222 St. Georgen/G. 42, Tel.Nr. 07237/2268
- Austragungsart: 20 Minuten Schnellturnier
7 Runden Schweizer System
- Spieltermin: *Sonntag, 1. April 1990, 9.30 Uhr*
- Nennungsschluß: Sonntag, 1. April 1990, 9.00 Uhr
- Nenngeld: S 50,-- pro Spieler
S 30,-- ermäßigt
- Preise: 1.-5. Platz Pokale; Urkunden, Sach- u. Überraschungspreise soweit vorhanden
- Turnierleitung: ÖS Josef Wachlhofer
- Voranmeldungen: Telefonisch oder schriftlich bei Turnierleiter Josef Wachlhofer, 4222 St. Georgen/G, Sandgasse 17, Tel. 07237/2453
- Der TSV St. Georgen/G. freut sich auf Ihre Teilnahme !

Mit freundlichen Schachgrüßen:

Mag. Werner Innreiter, Sektionsleiter