

Appuntamenti

CACCIA ALLA VOLPE — È il titolo del film che l'associazione Italia-Urss presenterà domenica sera alle 17,30 in piazza Campitelli 2, nell'ambito della rassegna dedicata al regista sovietico Vadim Abdrcskov. L'ingresso è libero. L'ALTRA MEDICINA E LE TERAPIE NATURALI — La cooperativa di consumo il Canestro inizierà domani con un incontro sull'omeopatia, tenuto da Luigi Turinese una serie di conferenze sulla medicina alter-

Mostre

PALAZZO BRASCHI — I viaggi perduti: ricostruzione attraverso fotografie dell'epoca scritte da Alberto Arbasino delle mete classiche dei viaggiatori dell'800. Ore 9-13 e 17-19,30. Domenica 9-13. Lunedì chiuso. Fino al 10 marzo. SCAVI E MUSEI — È in vigore il nuovo orario degli istituti della Sovrintendenza archeologica di Ostia: Scavi di Ostia e Museo Ostiense dalle 9 alle 14. Chiusi lunedì. Museo delle Navi a Fiumicino ore 9-14. Sepolcristo Isola Sacra 9-13 chiusi lunedì. A Roma Museo dell'Alto Medioevo sabato e domenica ore 9-14, martedì e sabato visite per scuole. Museo della via Ostiense ore 9-14 (chiuso domenica). I PIANETI — È aperta presso l'osservatorio di Monte Porzio Catone una mostra didattica di Astronomia. Per informazioni dottor G. Monaco. Tel. 94449019. PALAZZO VENEZIA (Ingresso da Via del Plebiscito, 118). Franco Gantini (1909-1981) Mostra antologica fino al 14 feb-

Taccuino

NUMERI UTILI Soccorso pubblico d'emergenza 112 - Carabinieri 112 - Questura centrale 4686 - Vigili del fuoco 144 - C21 ambulanze 5100 - Guardia medica 475674-1-2-3-4 - Pronto soccorso oculistico: ospedale oftalmico 317041 - Policlinico 450987 - S. Camillo 5870 - Sangue urgente 4956375 - 7575893 - Centro antiveneni 490663 (giorno), 4957972 (notte) - Amad (assistenza medica durante urgende diurna, notturna, festiva) 6810280 - Laboratorio odon-

Tv locali

VIDEOUNO canale 59 16 Cartoni animati: 16.45 Cartoni e Pegaso Kids; Telefilm «La grande barriera»; Telefilm «Il sergente di Praxinos»; 18.30 Sceneggiato «Pacific International Airport»; 19.30 Speciale spettacolo; 19.40 Critica nella sinistra; 20.30 Telefilm «Speranto diplomatico»; 21.40 Documentario; 22.50 Sceneggiato «Cavalli selvaggi»; 0.20 Pallavolo. ELEFANTE canale 48-58 8.55 Te e le stelle, l'oroscopo di Ostia; 9 Buonogiorno Elefante; 11 Cronache del cinema; 12 Magie Moment; 13 Piccola Firenze; 14.30 Vivere al cento per cento; 15 Il filo di Arianna; 17.50 Attualità del cinema; 18 Il mondo del computer; 19 Piccola Firenze; 20 Pallavolo serie A1 maschile; 21.30 Speciale tutto fa Brod...way; 22.00 Cronache del cinema; 23 Casa dolce casa; 1 A tutta birra, spettacolo per notturnali svegli; 1.30 Shopping in the night. T.R.E. canale 29-42 11.15 Appuntamento con TRE; 12 Telefilm «L'illusione d'amore»; 13 Telefilm «I nuovi Rookies»; 14 Telefilm «Povera Clara»; 15 Telefilm «L'illusione d'amore»; 16.30 Cartoni animati; 19.30 Telefilm «Povera Clara»; 20.30 Telefilm «Tutti gli uomini di Smiley»; 21.20 Film «Il posto si mangia con le mani»; 23.15 Telefilm «Speranto 1959». GBR canale 47 14 Servizi speciali Gbr nella città; 14.30 Film «L'uo-

Il partito

RUNIONE DEI SEGRETARI DI ZONA — È convocata per domenica 12 febbraio alle ore 16 (precise) in Federazione una riunione dei Segretari di Zona di valutazione sull'andamento della campagna congressuale. ASSEMBLEE — Alla CELLULA AGP, alle ore 17,30, presso la sezione Eur, assemblea con il compagno Lucio Libermani della Direzione nazionale del Pci. ENEA CASACCIA alle ore 13,15 assemblea con il compagno Francesco Granone. CELLULA CASMEZ alle ore 18, presso la Sezione Eur, assemblea con il compagno Giorgio Fusco. ZONA — MAGLIANA PORTUENSE alle ore 18, in zona, riunione del Gruppo circoscrizionale (Sergio Micucci). CONGRESSO — TAXI EST alle ore 21, presso Tuffano, Congresso della Cellula con il compagno Piero Rossetti. AVVISO ALLE ZONE E ALLE SEZIONI — Le zone e le sezioni devo-

CARMELO ED ELISABETTA vi aspettano VELIERO per il gran cenone di martedì grasso con «LA SAGRA DELL'ARAGOSTA» e brindare assieme alla fine del Carnevale Roma - Via Monserrato, 32 - Tel. 6542636 abbonatevi a L'Unità

Dopo sfiducia di pentapartito e Msi

I circoscrizioni La Calzolari non si dimette

Il presidente lascerà il suo incarico solo quando sarà garantita la governabilità

Vittoria Calzolari Ghio, presidente comunista della prima circoscrizione non s'è dimessa. Al termine della seduta del consiglio durata oltre 5 ore, ha preso atto della mozione di sfiducia presentata dal pentapartito e dal Movimento sociale italiano ma ha ribadito le cose già dette in una conferenza stampa alcuni giorni fa e che cioè non avrebbe lasciato il suo incarico finché non si fosse formata una maggioranza stabile in grado di garantire la continuità e il funzionamento della circoscrizione. Cosa che il pentapartito non è per il momento in grado di fare. La compagna Ghio ha invece riconvocato la seduta del consiglio per la prossima settimana. Al primo punto dell'ordine del giorno come aveva chiesto il Partito comunista ci sarà una discussione sul programma visto che di programma, almeno fino a questo momento, non s'è ancora parlato. Terza la discussione è stata interamente dedicata alla mozione di sfiducia decisa in un incontro al vertice tra Dc, Psi, Fdi, Pri e Pli. All'incontro avvenuto qualche settimana fa era stato inoltre deciso di accordarsi sul nome di Luciano Argiolas, liberale. Ma gli accordi di spartizione sono già falliti più di una volta in diverse circoscrizioni. L'ultimo esempio è di qualche settimana fa in XII circoscrizione dove al posto del candidato ufficiale Luigi Ghione è stata eletta Rita Calabria.

Solamente un'imputata «minore» ha risposto alle domande dei giudici

Processo ai br romani Slogan e tanti silenzi

Prima udienza in Corte d'Assise contro l'ultima generazione brigatista - Accusati dell'omicidio di una vigilatrice di Rebibbia del rapimento e ferimento di un medico

«Non riconosciamo la giustizia borghese la rivoluzione non si processa». Con questa dichiarazione, «vecchio stampo», i brigatisti rossi, Carlo Garavaglia, Barbara Fabrizi e Francesco Donati hanno rifiutato il dialogo con i giudici della seconda Corte di Assise nella prima udienza del processo per l'uccisione della vigilatrice di Rebibbia, Germana Stefanini. I tre sono anche accusati di costituzione di banda armata, del sequestro e del ferimento del medico dello stesso carcere romano, Giuseppe Gallo, di una serie di rapine e dell'assalto al centro trasmissioni radio dell'aeronautica militare di Castel Decima. Di quest'ulti-

Fuoco incrociato sul settore immondizia: oggi si riunisce la giunta comunale

Il Pci denuncia: sui rifiuti Regione scorretta

Il piano regionale non è stato sottoposto agli enti locali - Indicazioni sui finanziamenti

«Non è tollerabile ulteriormente la situazione di degrado cui il nostro territorio è sottoposto a causa del proliferare di situazioni arbitrarie e pericolose di smaltimento dei rifiuti non solo urbani e industriali, ma soprattutto di quelli tossici che rappresentano gravi situazioni di rischio. Così inizia un comunicato del gruppo comunista alla Regione per protestare sul caos e la confusione che regnano sui rifiuti in materia. Una giunta regionale inadempiente, scorretta per non aver sottoposto con i modi e i tempi dovuti agli enti locali il piano regionale che dovrà essere approvato entro marzo; queste le accuse dei comunisti che, peraltro, non condividono la scelta strategica contenuta nel piano della termidistruzione. Al contrario il Pci propone la riduzione e il recupero del rifiuto di qualsiasi rifiuto e il massimo recupero dell'immondizia riutilizzabile. Propone la

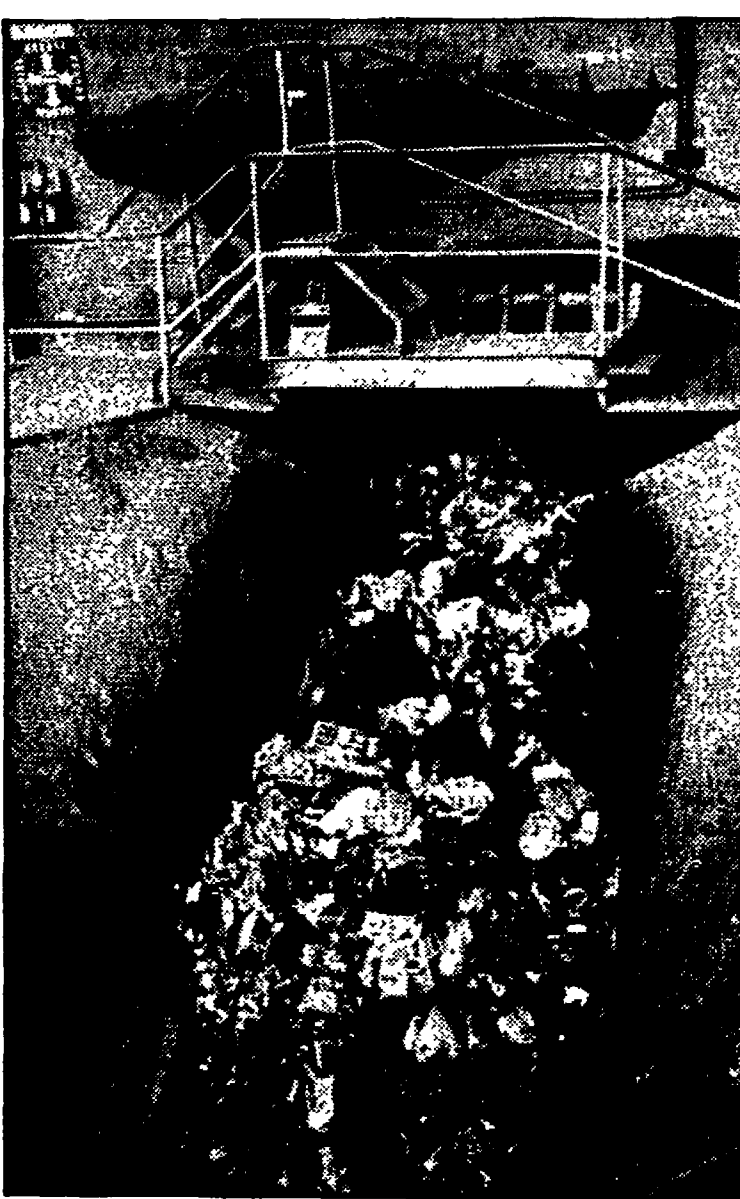

Legambiente, la Sogein ha speso troppo. Perché?

Nell'84 utilizzati 32 miliardi invece di dieci per lo smaltimento - Passaggio all'Annu

Nel 1984 la Sogein ha speso 32 miliardi invece di 10 per lo smaltimento dei rifiuti. Questa denuncia arriva dalla Lega ambiente che ha tenuto una conferenza stampa ieri mattina, alla vigilia cioè della riunione della giunta comunale chiamata oggi a decidere dello scioglimento della Sogein e del passaggio delle sue competenze all'azienda municipalizzata. E durante la conferenza stampa la Lega ha avanzato delle proposte per il Campidoglio proprio su questo tema. Innanzitutto il passaggio immediato di tutte le azioni Sogein all'Annu e lo scioglimento del consiglio di amministrazione della società che può essere sostituito da un consiglio di competenza non possono essere immediati — da un commissariamento. Acquisizione pubblica delle discariche da utilizzare e chiusura immediata di alcuni uffici ed impianti Sogein (via del Giorgione e Rocca Cencia). Ancora: massiccio stitimento degli appalti con gestione in proprio di alcuni servizi; passaggio all'Annu dell'ufficio di Rocca Cencia e passaggio all'Annu, Aca e Comune dei 115 lavoratori. Tutto ciò, tra l'altro, comporterebbe anche un risparmio mensile di un miliardo e mezzo. Il comunicato della Lega prosegue sottolineando che la crisi di gestione di funzione attuale della Sogein non può essere interamente imputabile ai dirigenti della società, o ai privati che per il 33% ne detengono le azioni. Coinvolta in ciò secondo la Lega è anche l'Aca, con il suo 67% di azioni. «L'Aca ha fatto di tutto — dicono alla Lega Ambiente — per dimostrare l'inefficienza di una seria politica di riciclaggio, ha bloccato i piani per realizzare il combustibile a base di cementificati e ha lasciato andare in rovina gli impianti che pure erano considerati all'avanguardia solo pochi anni fa».

Continua la battaglia del Pci contro gli aumenti tariffari

La federazione comunista romana ha lanciato un Appello a tutti i cittadini per estendere la protesta contro gli aumenti dei mezzi di trasporto decisi nei giorni scorsi. Il gruppo comunista in Campidoglio intanto s'impegnerà per modificare profondamente la delibera sull'aumento dei bus, nelle prossime riunioni di consiglio.

Oggi presso la Cgil il Coordinamento degli studenti

Oggi, sfidando gelo e neve, si riunisce il Coordinamento degli studenti, cioè l'organo di autogoverno del movimento dell'85. La riunione, che è la prima del nuovo anno, è fissata per le 16 nella sede della Cgil regionale in via Buonarroti.

Truffarone e picchiarono un tossicodipendente: fermati

Due persone. Antonio Santorsico di 36 anni e Danilo Chimenti di 26, sono state fermate dagli agenti della squadra mobile perché gravemente indiziati di rapina, lesioni, spaccio di sostanze stupefacenti e porto abusivo di pistola. I due, sabato scorso in via delle Isole Curzolane nel quartiere Montesacro, avrebbero venduto per una somma di 100mila lire ad un tossicodipendente, Luigi Fiaccari di 28 anni, una bustina che conteneva zucchero anziché la dose di eroina. Alle proteste del tossicodipendente anziché restituirgli il danaro lo hanno picchiato con il calcio di una pistola giocattolo e gli hanno procurato ferite giudicate guaribili in otto giorni al Policlinico Umberto I.

Eurogest licenzia a S. Maria di Galeria

Trenta procedure di licenziamento sono state avviate per altrettanti dipendenti di un'azienda agricola di S. Maria di Galeria che, acquistata dalla Eurogest, in tutto occupa quarantotto dipendenti. Molto probabilmente il disegno dell'azienda è di incrementare il lavoro degli avventizi.

Esplode una caldaia: tre feriti ad Aprilia

Per cause ancora da accertare è scoppiata questa mattina una caldaia a gasolio che assicurava il riscaldamento dello stabilimento industriale della «Gellini», al chilometro 20,300 della Nettunense nel comune di Aprilia. Sono intervenuti vigili del fuoco di Latina, Pomezia ed Anzio. In quel momento erano presenti sul posto tre persone che sono rimaste ferite: Giuseppe Landi, di 56 anni, Vittorio Dell'Unto, di 38 e Silvia Tedeschi di 42. Silvia Tedeschi è stata dimessa un'ora dopo dalla clinica Città di Aprilia dove invece si trovano ricoverati gli altri due per ferite comunque lievi. La «Gellini» che occupa 70 addetti, produce medicinali.

Nuovi progetti per la linea ferroviaria

Dai «tagli» del governo si salva la Terni-Sulmona

RIETI — Il tratto ferroviario Terni-Rieti-L'Aquila-Sulmona, almeno per quest'anno non rischia di essere soppresso. Mentre alcune linee sono già state eliminate (Carpineti-Sulmona) e altre lo saranno quest'anno, la Terni-Sulmona ha il tempo di trovare una propria utilizzazione più funzionale. Con queste parole Franco Proietti, deputato comunista retino, esclude l'ipotesi di staggio della ferrovia che passa per Rieti. In un clima di grande incertezza infatti, per mesi si è ventilata l'ipotesi che la legge «Finanziaria» recepisse le indicazioni del ministero dei Trasporti in proposito dei tratti ferroviari più improduttivi — i cosiddetti «rami secchi». A metà dell'anno scorso erano stati individuati prima 1.800 e poi 6.800 chilometri di binari definiti da tagliare per «risanare» l'azienda Ferrovie dello Stato, la quale proprio allora stava trasformandosi in Ente con caratteristiche manageriali. Tra questi 6.800 chilometri compresa anche il tratto Terni-Sulmona con stazio a Rieti. Se nel complesso la linea presenta un deficit di vari miliardi — soprattutto per la scarsità di trasporto merci —, la stazione di Rieti, da sola, vanta una densità di 42 mila viaggiatori annui con 1 miliardo e 270 milioni di introiti totali. Ma è sempre poco. Sfasature per quanto riguarda le coincidenze con Orte e Terni a volte inducono i viaggiatori ad usare il trasporto su gomma (gli autobus dell'A.co.tra.) verso la stazione Terni di Roma. «È mancata poi nel passato dice Luigi Orsibillo, capo gestione viaggiatori della stazione di Rieti — una intesa con le aziende del nucleo industriale per il trasporto delle loro merci. Difatti l'azienda industriale di materiale elettronico del luogo, si serve di autotrasportatori privati dopo avere avuto degli infruttuosi rapporti con noi. L'Associazione dei ferrovieri del comprensorio è addirittura demotivata. Sulla linea Terni-Sulmona il traffico merci «pesante», esclusa la stazione di Rieti, è ridotto a zero. Tra tagli e scarso movimento, è l'idea di trasporto ferroviario ad essere in crisi? Sembra di no. Urbanisti e professori universitari, in un convegno tenuto recentemente a Rieti sulla questione ferroviaria, hanno ritenuto infatti, per mesi si è ventilata l'ipotesi che la legge «Finanziaria» recepisse le indicazioni del ministero dei Trasporti in proposito dei tratti ferroviari più improduttivi — i cosiddetti «rami secchi». A metà dell'anno scorso erano stati individuati prima 1.800 e poi 6.800 chilometri di binari definiti da tagliare per «risanare» l'azienda Ferrovie dello Stato, la quale proprio allora stava trasformandosi in Ente con caratteristiche manageriali. Tra questi 6.800 chilometri compresa anche il tratto Terni-Sulmona con stazio a Rieti. Se nel complesso la linea presenta un deficit di vari miliardi — soprattutto per la scarsità di trasporto merci —, la stazione di Rieti, da sola, vanta una densità di 42 mila viaggiatori annui con 1 miliardo e 270 milioni di introiti totali. Ma è sempre poco. Sfasature per quanto riguarda le coincidenze con Orte e Terni a volte inducono i viaggiatori ad usare il trasporto su gomma (gli autobus dell'A.co.tra.) verso la stazione Terni di Roma. «È mancata poi nel passato dice Luigi Orsibillo, capo gestione viaggiatori della stazione di Rieti — una intesa con le aziende del nucleo industriale per il trasporto delle loro merci. Difatti l'azienda industriale di materiale elettronico del luogo, si serve di autotrasportatori

Rai: lo scandalo. Tre anni senza il rinnovo del Consiglio di amministrazione

STANNO SPEGNENDO LA RAI

Dc e Psdi impediscono la nomina del nuovo Consiglio di amministrazione. Il pentapartito pretende, con la lottizzazione, di soffocare l'autonomia del servizio pubblico.

Il governo è incapace di dare soluzioni ai grandi problemi delle comunicazioni di massa e rappresenta un freno allo sviluppo. Il paese ha diritto ad un servizio pubblico radiotelevisivo qualificato e autonomo e ad un sistema dell'informazione libero da monopoli, pluralistico, produttivo.

Giovedì 13 febbraio, ore 17, a Roma

(in Viale Mazzini, davanti alla direzione generale della Rai) manifestazione del Pci con Achille Occhetto e Stefano Rodotà

AGENZIA PEGNO MARIO GIAMPAOLI Via Roma 34-35 il giorno 13 marzo 1986 alle ore 16.30 vendita panni scaduti, preziosi e non preziosi dal numero 46777 al numero 47389