

## INVENTARIO FORTIFICACIONES ARAGONESAS. (A.R.C.A.)

IDF fortificación	CV. 8	Fecha creación ficha	08/10/2012	B.I.C.	17/04/2006
Actualización					

DENOMINACIÓN	CASTILLO				
Emplazamiento	Urbano	Localidad	ERLA	Provincia	ZARAGOZA
Ayuntamiento	Fernando El Católico 3			C. Postal	50611
Teléfono	976694134		Comarca	CINCO VILLAS	

Propiedad	Público	Acceso	Libre	Precio	
Horario visita					
Situación	Junto a la ermita de la Virgen de la Corona				
Datos de situación	ED50		WSG84		Altitud
UTM	X	669,606,28	669,496,88		425 m
Huso: 30	Y	4,665,288,16	4,665,078,52		
GEOGRAFICA	Latitud	42°7'14,22"N		42°7'10,19"N	
	Longitud	00°56'53,92"W		00°56'58,47"W	

### Descripción:

Poco expresivas son las ruinas del castillo de Erla. Su planta es casi un pentágono, con dos muros muy rebajados y la base de tres torreones rectangulares, uno con bóveda de cañón apuntado; mide su eje unos 40 m.

Estilo		Cronología	XII	Aparejo	
Clave Plan Nacional de Arquitectura Defensiva 2012				Ca	
Conservación y uso:					

Escasos restos se conservan del castillo y a los que convendría una consolidación y limpieza del entorno.



## Planta y alzado

Según JM. ESTABLÉS ELDUQUE

Reconstrucción ideal  
de la fortaleza

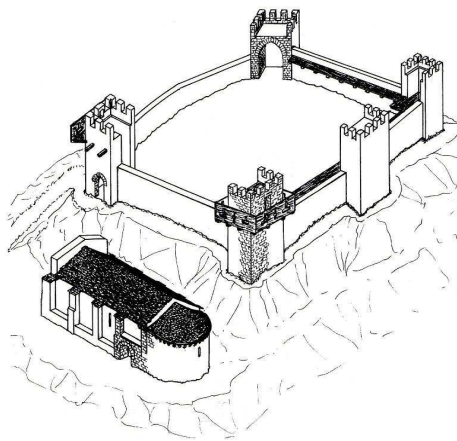

## Acceso

No hay problema de llegar al castillo, además de andando se puede subir en coche.  
En círculo rojo se marca la situación.

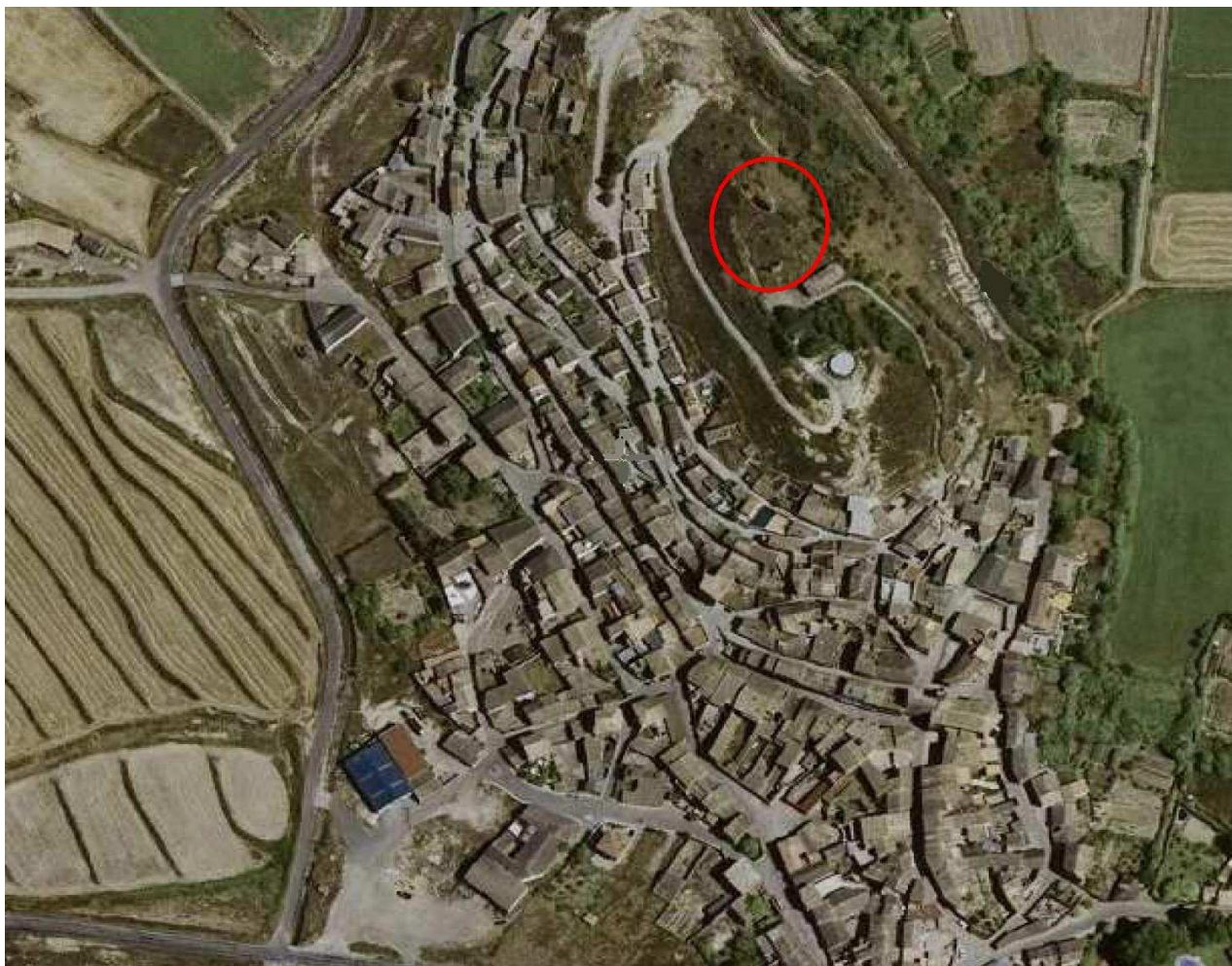

## Información bibliográfica

GUITART APARICIO, Cristóbal. 1979. *Castillos de Aragón II* (2ª edición). Librería General. Zaragoza  
ALMERIA, José Antonio. GIMÉNEZ, Cristina. LOMBA, Concepción. RÁBANOS, Carmen. 1998. *El patrimonio artístico de la comarca de las Cinco Villas*. Centro de Estudios de las Cinco Villas (Instituto Fernando El Católico) Ejea de los Caballeros (Zaragoza),