

## INVENTARIO FORTIFICACIONES ARAGONESAS. (A.R.C.A.)

IDF fortificación	J. 53
-------------------	-------

Fecha creación ficha	26/09/2012		
Actualización		B.I.C.	

DENOMINACIÓN	ATROSILLO			
Emplazamiento	Monte	Localidad		
Ayuntamiento	C/ San Martín 4 (CASTIELLO DE JACA)		Provincia	HUESCA
Teléfono	974350025		C. Postal	22710
		Comarca	LA JACETANIA	

Propiedad		Acceso	Libre	
Horario visita			Precio	
Situación	Al N de Castiello, en la orilla lzda del río Aragón			
Datos de situación		ED50	WSG84	Altitud
UTM	X	701,580,47	701,473,92	1.045 m
Huso: 30	Y	4,724,657,45	4,724,447,47	
GEOGRAFICA	Latitud	42°38'50,03"N	42°38'46,06"N	
	Longitud	00°32'27,85"W	00°32'32,28"W	

### Descripción:

Del despoblado de Atrosillo resta como recuerdo la ermita de Nuestra Señora de "Trujillo". Están allí documentados, por el año 1226, un castillo y una torre relacionados con los hermanos Pregrino y Gil de Atrosillo. Posiblemente se tratase de una casa fuerte señorial, si bien su estratégica ubicación completaría el sistema defensivo del valle.

Estilo		Cronología		Aparejo	
Clave Plan Nacional de Arquitectura Defensiva 2012				CC	
Conservación y uso:					

Como se ha dicho, hoy no subsiste nada, salvo la ermita, y esta se encuentra en ruina progresiva.



## Planta y alzado

## Acceso

Circulando por la carretera Jaca-Canfranc, aproximadamente un kilómetro después de rebasar Castiello de Jaca y frente a la moderna urbanización, sale a la derecha una pista, aproximadamente en el kilómetro 168,600. cruza mediante puente las vías del tren, y poco después, por medio de un puente nos sitúa en la orilla del río Aragón. La pista continúa en dirección N por la orilla izquierda. Hay que hacer atención a un desvío en subida hacia la derecha, abandonando la pista principal. Tras unos 800 m llegaremos a la ermita. Habremos realizado unos 2 km y aconsejable vehículo TT. En círculo rojo su ubicación.

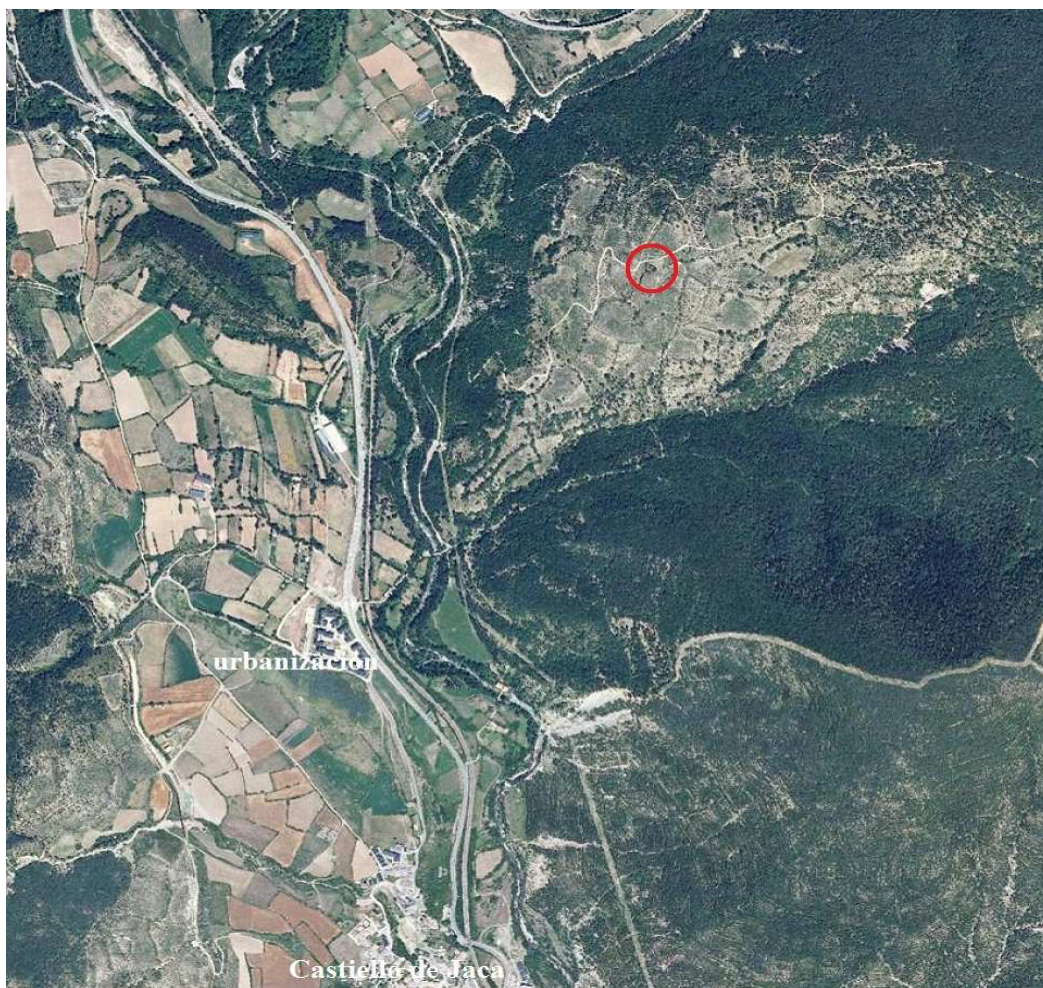

## Información bibliográfica

<http://www.castillodeloarre.org/HU-Jacetania/99006-CastielloTrujillo.htm>

ONA GONZALEZ, José Luis. 2001-2002. El valle fortificado II. Revista Asociación Turística Valle del Aragón nº 3. Canfranc-Estación. Pp 16-20