



Jahre  
gemeinsam  
für Osnabrücks  
Zukunft.



**CDU**



**Vorsitzende  
der CDU  
in der Stadt  
Osnabrück**



**Dr. Paul Otto**  
1945 - 1949, 1951 - 1958



**Dr. Emil Rasch**  
1949 - 1951

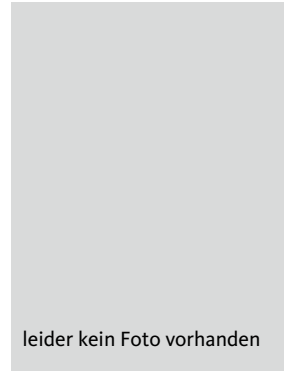

leider kein Foto vorhanden

**Joachim Schorn**  
1958 - 1960



**Ferdinand Erpenbeck**  
1960 - 1971



**Dr. Konrad Schneller**  
1971 - 1981, 1985 - 1990



**Dr. E.h. Fritz Brickwedde**  
1981 - 1985, 2013 -



**Burkhard Jasper**  
1990 - 2013



**Fraktions-  
vorsitzende  
der CDU  
im Rat  
der Stadt  
Osnabrück**



**Dr. Adolf Kreft**  
1946 - 1948



**Dr. Hermann Ungemach**  
1948 - 1952



**Dr. Paul Otto**  
1952 - 1956



**Johannes Dölker**  
1956 - 1961



**Ferdinand Erpenbeck**  
1961 - 1965, 1974 - 1976



**Dr. Georg-Bernhard Scholz**  
1965 - 1970, 1972 - 1974,  
1976 - 1978

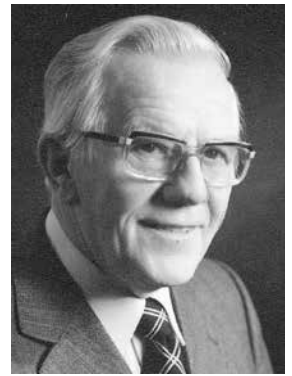

**Karl Kühling**  
1970 - 1972



**Dr. Bernhard Schomakers**  
1978 - 1989



**Christian Wulff**  
1989 - 1994



**Burkhard Jasper**  
1994 - 1996, 2001 - 2002

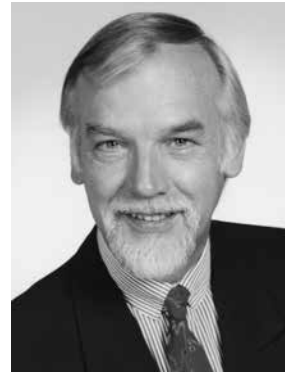

**Prof. Dr. Rainer Tenfelde**  
1996 - 2001



**Irene Thiel**  
2002 - 2006



**Dr. E.h. Fritz Brickwedde**  
2006 -



**Dr. Adolf Krefte**  
1948 - 1949



**Friedrich Janssen**  
1951 - 1952

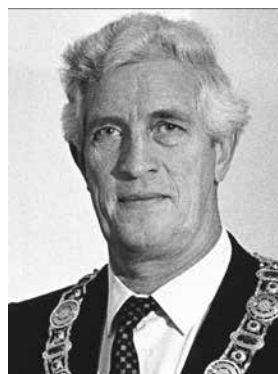

**Carl Möller**  
1981 - 1985



**Ursula Flick**  
1985 - 1991



**Wolfgang Griesert**  
2013 -



**Bundestags-  
abgeordnete  
der CDU  
für die und  
aus der Stadt  
Osnabrück**



**Anton Storch**  
1949 - 1965



**Ferdinand Erpenbeck**  
1965 - 1972, 1979 - 1980



**Heinrich Franke**  
1965 - 1987



**Prof. Dr. Karl-Heinz  
Hornhues**  
1972 - 2002



**Dr. Mathias Middelberg**  
2009 -



**Landtags-  
abgeordnete  
der CDU  
aus der Stadt  
Osnabrück**

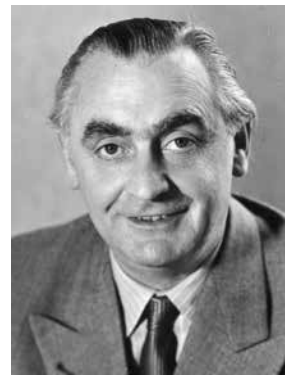

**Dr. Paul Otto**  
1946 - 1951, 1955 - 1963



**Dr. Emil Rasch**  
1947 - 1951



**Theo Schmidt**  
1953 - 1954

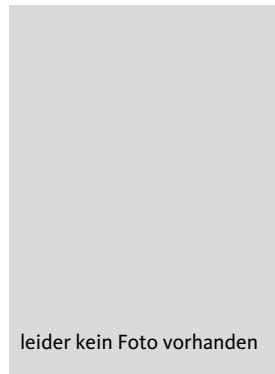

**Wilhelm Erpenbeck**  
1955 - 1959



**Carla Woldering**  
1955 - 1965



**Heinrich Franke**  
1955 - 1965



**Josef Tegeler**  
1963 - 1967



**Carl Möller**  
1965 - 1967



**Ursula Flick**  
1967 - 1986



**Hermann Sandkämper**  
1967 - 1982



**Dr. Konrad Schneller**  
1982 - 1990



**Dr. Johann-Tönjes Cassens**  
*Landesminister a.D.*  
1986 - 1998



**Christian Wulff**  
*Ministerpräsident a.D.*  
1994 - 2010  
*Bundespräsident a.D.*



**Katrin Trost**  
1998 - 2008



**Anette Meyer zu Strohen**  
2008 - 2013

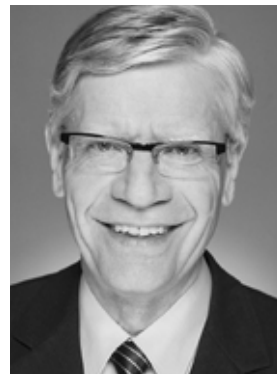

**Burkhard Jasper**  
2013 -

## Gründungsmitglied Lore Kreft gratuliert CDU zum Jubiläum



Lore Kreft nahm die Glückwünsche für ihre 70-jährige Mitgliedschaft in der CDU Osnabrück von dem Vorsitzenden Dr. E.h. Fritz Brickwedde entgegen. Ebenfalls hatte die Vorsitzende der CDU Deutschlands, Bundeskanzlerin Dr. Angela Merkel, in einem persönlichen Schreiben an Lore Kreft ihren Dank und ihre Anerkennung zum Ausdruck gebracht. Lore Kreft gehörte zu den etwa 20 Frauen und Männern, die sich im Hotel Walhalla vor 70 Jahren am 10. November 1945 getroffen hatten, um gemeinsam mit Menschen unterschiedlichster Prägung, ob evangelisch oder katholisch, ob Arbeitnehmer, Beamte oder Unternehmer, die CDU zu gründen. Alle einte der Gedanke, ein neues, christlich geprägtes demokratisches Staatsgefüge nach dem Zusammenbruch des nationalsozialistischen Unrechtsstaats aufzubauen und tatkräftig daran mitzuwirken. Lore Kreft, die im Alter von 95 Jahren noch rege an der politischen Diskussion teilnimmt, begrüßt alle Teilnehmer der 70-Jahr-Feier und wünscht der CDU weiterhin viel Erfolg in ihrem Wirken für die Stadt Osnabrück und Ihre Bürgerinnen und Bürger.