



경상남도

공보는 공문서로서의 효력을 갖는다.  
공보는 매주 목요일에 발간 됩니다.

선 람	기 관 의 장

# 공 보

제2215호 2016. 2. 4.(목)



발행 경상남도

문의 ☎ 055-211-2066  
경상남도 창원시 의창구 중앙대로 300

# 경 남 공 보

( 2 ) 제2215호

## 조 려

제4123호 경상남도 학업중단 청소년 보호 및 지원에 관한 조례 전부개정조례 ..... 6

## 훈 령

제1328호 경상남도 본청과 직속기관 및 사업소의 세부분장사무에 관한 규정 일부개정규정 ... 8

## 고 시

제2016-36호 대천지구 다목적농촌용수개발사업 시행계획변경 고시 ..... 55  
제2016-37호 보호수 지정 고시..... 59  
제2016-38호 도로구역 결정(변경) 및 지형도면 고시 ..... 60  
제2016-39호 축동구호농공단지 관리기본계획변경 고시 ..... 61  
제2016-40호 경상남도 문화재 지정 고시 ..... 69

## 공 고

제2016-111호 2016년 민간단체 환경보전활동 지원사업 시행공고(도 홈페이지 공고)  
제2016-115호 문화재수리업자 등록 공고..... 74  
제2016-117호 측량업 등록 공고..... 75  
제2016-118호 용역 제한경쟁입찰 안내 공고[2016년 경상남도 인재개발원 버스 임차(단  
가) 용역](도 홈페이지 공고)  
제2016-119호 용역 제한경쟁입찰 안내 공고[2016년 경상남도 인재개발원 중견리더과정  
외국어교육 민간위탁(단가)운영](도 홈페이지 공고)  
제2016-120호 2016년 경상남도 여성단체 활동사업 지원계획 공고(도 홈페이지 공고)  
제2016-121호 물품구매 입찰 공고[경남도립거창대학 해양전기과 실습기자재 구입](도 홈페이지 공고)  
제2016-122호 용역 일반경쟁입찰 안내 공고[2016년 삼신봉터널 외 2개 터널 운영관리용  
역](도 홈페이지 공고)

# 경 남 공 보

제2215호 ( 3 )

제2016-123호	용역 입찰 재공고[2016년 가정위탁아동 상해보험 가입](도 홈페이지 공고)
제2016-124호	종합공사를 시공하는 건설업 등록 공고 ..... 76
제2016-125호	2016년 경상남도 양성평등사업 지원계획 공고(도 홈페이지 공고)
제2016-126호	용역사업 집행계획 및 사업수행능력평가서 제출안내공고[대동-매리간 도로건설공사 사후환경영향조사용역](도 홈페이지 공고)
제2016-129호	2016년 병원선 진료의약품 구매 소액수의 견적서 제출 안내 공고(도 홈페이지 공고)
제2016-130호	전자입찰공고[정자지구 수해상습지 개선사업 폐기물처리용역](도 홈페이지 공고)
제2016-131호	2016년 경상남도청소년참여위원회 · 특별회의 경남지역회의 위원 모집공고(도 홈페이지 공고)
제2016-133호	건설업 양도신고 수리 공고 ..... 77
제2016-134호	경상남도 기간제 근로자 채용 공고[사유림경영정보 DB구축 사업단](도 홈페이지 공고)
제2016-135호	비관리청향만공사 실시계획(변경)승인 공고 ..... 78
제2016-136호	소액수의 견적서 제출안내 공고[경남도립남해대학 교육용 웹서버 구입](도 홈페이지 공고)
제2016-137호	소액수의 견적서 제출안내 공고[도립거창대학 GNSS RTK 시스템 구입](도 홈페이지 공고)
제2016-138호	소액수의 견적제출안내 공고[진해항 장천호안 외 1개항 보수공사 실시설계용역](도 홈페이지 공고)
제2016-139호	소액수의계약 견적제출 안내공고[통영항부잔고시설(강재함선)외1개항 보수공사 실시설계용역](도 홈페이지 공고)
제2016-140호	도로사용개시에 관한 공고 ..... 79
제2016-141호	종합공사를 시공하는 건설업 등록사항 신고수리 공고 ..... 80
제2016-142호	119구급대 감염관리실 제작구매 일반경쟁(규격가격동시) 입찰 안내 공고(도 홈페이지 공고)
제2016-144호	개발제한구역관리계획 변경(경미한 사항) 공고 ..... 81
제2016-146호	소액수의 견적제출 안내공고[산불재난 종합상황실및통신망 재구축사업 실시설계용역](도 홈페이지 공고)
제2016-147호	협상에 의한 계약 입찰(긴급) 공고[2016년 통영항 연안여객선터미널 운영 위탁 용역](도 홈페이지 공고)
제2016-148호	2016년 청소년육성사업 주관단체 공모(도 홈페이지 공고)
제2016-149호	부동산개발업 등록 공고 ..... 82
제2016-150호	비영리민간단체 등록(변경) 공고 ..... 83
제2016-151호	경남대표도서관 운영기본계획 용역 입찰 재공고(도 홈페이지 공고)
제2016-152호	비관리청향만공사 실시계획변경승인 공고 ..... 84
제2016-153호	토지소유현황 개인정보 제3자 제공사항 공고(도 홈페이지 공고)
제2016-154호	최고수산업경영자과정 학생모집 공고(도 홈페이지 공고)
입법예고공고제2016-5호	경상남도 람사르환경재단 설립 및 운영조례 일부개정안 입법예고 ..... 85

# 경 남 공 보

( 4 ) 제2215호

## 알 림

창원시고시제2016-24호	개발행위허가제한지역 해제 및 지형도면 고시 ..... 87
진주시고시제2016-15호	진주도시계획시설(학교:경남과학기술대학교 내동캠퍼스) 조성계획 결정(변경) 및 지형도면 고시..... 88
통영시공고제2016-154호	통영도시계획시설(미륵근린공원: 숙박체험지구, 도로) 실시계획(변경)인가 공람 공고..... 90
사천시고시제2016-25호	푸르지오아파트 앞 비상도로 개설 도시계획시설(동부 중로3-42,소로1-86호선)사업 실시계획인가 고시 ..... 94
사천시고시제2016-26호	하천점용 기간연장 고시..... 95
사천시고시제2016-27호	도시관리계획(시설:공원(초전공원 조성계획)) 결정(변경) 및 지형도면 고시 ... 96
김해시고시제2016-41호	병동일반산업단지계획 변경승인 정정고시..... 99
밀양시공고제2016-164호	도로정비사업 시행허가에 관한 공고 ..... 124
거제시고시제2016-27호	도시계획시설(도로:중로2-2호선, 경관녹지)사업 실시계획(변경)인가 고시 ... 125
양산시고시제2016-27호	웅상지구 폐기물처리시설 및 진입도로 개설공사 실시계획변경인가 고시... 130
양산시고시제2016-28호	도시계획도로 중3-25호선 개설공사 실시계획변경인가 고시 ..... 132
양산시고시제2016-30호	주택건설사업계획승인 고시 ..... 133
양산시고시제2016-31호	도시계획도로 소2-19호선 개설공사 실시계획인가(변경) 고시 ..... 136
양산시고시제2016-32호	양산 그레이스 골프연습장 신축사업 실시계획(변경)인가고시 ..... 137
양산시공고제2016-172호	백동도시계획도로(소2-62호선)개설공사 실시계획변경인가 열람공고 ..... 139
양산시공고제2016-190호	양산도시계획사업(신기도시계획도로(소2-75호선)개설공사) 실시계획인가 공고 ... 141
의령군공고제2016-123호	군계획시설(도로:소로2-70호선)사업 공사완료 공고..... 144
함안군고시제2016-11호	함안(군북도시지역) 군관리계획 결정(변경) 지형도면 고시 ..... 145
함안군공고제2016-111호	함안군관리계획(시설-도로:소로2-101호선) 결정(변경) 및 실시계획인가를 위한 공람 · 공고 ..... 146
함안군공고제2016-112호	함안군관리계획(시설-도로:소로3-7호선) 결정(변경) 및 실시계획인가를 위한 공람 · 공고 ..... 148
함안군공고제2016-114호	함안군관리계획(시설-도로:소로2-3호선) 결정(변경) 및 실시계획인가를 위한 공람 · 공고 ..... 150
고성군고시제2016-17호	울대일반산업단지계획(변경) 및 산업단지 외의 사업(진입도로) 실시계획(변경) 승인 및 지형도면고시 ..... 152
고성군공고제2016-120호	고성군계획시설(체육시설:운동장)내 주차장 조성사업 실시계획 열람공고 ... 173

산청군고시제2016-13호 산청군고시제2016-14호 산청군공고제2016-85호 함양군공고제2016-83호 함양군공고제2016-84호 거창군고시제2016-14호  합천군고시제2016-12호 경상남도의회공고제2016-7호 경상남도의회공고제2016-8호 경상남도의회공고제2016-9호 경상남도의회공고제2016-10호  경상남도수산물가공업소공고제2016-3호 경상남도수산물가공업소마산사무소공고제2016-1호  경상남도수산물가공업소거제사무소공고제2016-4호 경상남도수산물가공업소고성사무소공고제2016-1호 경상남도수산물가공업소남해사무소공고제2016-1호 광양만권경제자유구역청공고제2016-8호 부산지방국토관리청고시제2016-41호	사망지 지정 고시 ..... 174 산청군관리계획(지구단위계획:휴롬빌리지) 결정(변경) 및 지형도면 고시 ... 175 2015년 사망사업 시행 및 토지사용 공고 ..... 177 군계획시설(도로:소로2-34)사업 실시계획 인가를 위한 공람 · 공고 ... 178 군계획시설사업 실시계획 인가를 위한 공람 · 공고 ..... 180 거창군계획시설(교통시설:소로2-189, 2-197호선)결정(변경), 지형도면 및 실시계획(변경)인가 고시 ..... 183 합천군계획시설(공공청사 : 합천군청) 실시계획인가 고시 .....185 경상남도 농촌융복합산업 육성 및 지원에 관한 조례안 입법예고 ..... 186 경상남도 독립운동 선양사업 지원 조례안 입법예고 ..... 189 경상남도 가출청소년 보호 · 지원에 관한 조례안 입법예고 ..... 191 경상남도 지방대학 및 지역균형인재 육성지원협의회 설치 · 운영 조례안 입법예고 ..... 193 어업용 기자재 이동수리소 운영 참여업체 모집 공고(도 홈페이지 공고) 2016년도 어업용기자재 이동수리소 운영사업 참여업체 모집 공고(도 홈페이지 공고) 어업용 기자재 이동수리소 운영 참여업체 모집 공고(도 홈페이지 공고) 2016년도 어업용기자재 이동수리소 운영 참여업체 모집 공고(도 홈페이지 공고) 2016년 어업용 기자재 이동수리소사업 수리업체 신청 공고(도 홈페이지 공고) 광양만권경제자유구역청 사무전결처리규정 일부개정규정 등 9건 일괄 공포 ... 196 하천점용 (변경)허가 고시 ..... 210
---	--

(6) 제2215호

경상남도 조례 제4123호

경상남도 학업중단 청소년 보호 및 지원에 관한 조례  
전부개정조례

경상남도의회에서 의결된 경상남도 학업중단 청소년 보호 및 지원에 관한 조례 전부개정조례를 이에 공포한다.

2016년 2월 4일

경상남도지사

경상남도 학업중단 청소년 보호 및 지원에 관한 조례 전부를 다음과 같이 개정한다.

경상남도 학교 밖 청소년 지원 조례

제1조(목적) 이 조례는 「학교 밖 청소년 지원에 관한 법률」에 따라 경상남도 학교 밖 청소년이 건강한 사회구성원으로 성장할 수 있도록 교육 및 자립지원 등에 필요한 사항을 규정함을 목적으로 한다.

제2조(정의) 이 조례에서 사용하는 용어의 뜻은 다음과 같다.

1. "청소년"이란 「청소년 기본법」 제3조제1호 본문에 해당하는 사람을 말한다.

2. "학교 밖 청소년"이란 「학교 밖 청소년 지원에 관한 법률」 제2조제2호 각 목의 어느 하나에 해당하는 청소년을 말한다.

3. "학교 밖 청소년 지원 프로그램"이란 학교 밖 청소년의 개인적 특성과 수요를 고려한 상담지원, 교육지원, 직업체험 및 취업지원, 자립지원 등의 프로그램을 말한다.

제3조(도지사의 책무) 경상남도지사(이하 "도지사"라 한다)는 학교 밖 청소년에 대한 사회적 차별과 편견을 예방하고, 유해한 환경으로부터 보호하며 특성에 맞는 사회적·교육적 지원시책을 수립하고 이를 시행하는데 필요한 행정적·재정적 지원방안을 마련하여야 한다.

제4조(지원계획의 수립) ① 도지사는 「청소년 기본법」 제14조에 따라 연도별 시행계획을 수립하는 경우에는 다음 각 호의 사항을 포함하여야 한다.

1. 학교 밖 청소년에 대한 사회적 편견과 차별 예방 및 사회적 인식 개선에 관한 사항
  2. 학교 밖 청소년 지원 프로그램 개발 및 지원에 관한 사항
  3. 학교 밖 청소년 지원을 위한 관련 기관 협력체계 및 지역사회 중심의 지원체계 구축·운영에 관한 사항
  4. 학교 밖 청소년 지원센터의 설치 및 운영에 관한 사항
  5. 「청소년복지 지원법」 제14조의 위기청소년 특별지원 등 사회적 지원 방안
  6. 학교 밖 청소년 지원을 위한 재원확보 및 배분에 관한 사항
  7. 그 밖에 학교 밖 청소년 지원을 위하여 필요한 사항
- ② 도지사는 지원계획을 수립할 때에는 「경상남도 청소년육성위원회 구성 및 운영 조례」에 따른 청소년육성위원회의 심의를 거쳐야 한다.

**제5조(학교 밖 청소년 지원센터 설치)** ① 도지사는 학교 밖 청소년의 지원을 위하여 학교 밖 청소년 지원센터(이하 "지원센터"라 한다)를 설치하거나 다음 각 호에 해당하는 기관이나 단체를 지원센터로 지정할 수 있다.

1. 「청소년복지 지원법」 제29조의 청소년상담복지센터
2. 「청소년 기본법」 제3조제8호의 청소년단체
3. 학교 밖 청소년 지원을 위하여 필요한 전문인력과 시설을 갖춘 기관 또는 단체

② 지원센터의 기능은 다음 각 호와 같다.

1. 학교 밖 청소년에 대한 사회적 인식개선
  2. 학교 밖 청소년에 대한 상담, 교육, 직업체험, 취업 및 자립지원
  3. 학교 밖 청소년 지원 프로그램에 대한 정보제공 및 홍보
  4. 학교 밖 청소년 지원을 위한 지역사회 자원의 발굴 및 연계·협력
  5. 학교 밖 청소년 지원 우수사례의 발굴 및 확산
  6. 학교 밖 청소년에 대한 실태 조사
  7. 그 밖에 학교 밖 청소년 지원을 위하여 필요한 사항
- ③ 도지사는 지원센터 운영을 위하여 예산 등 필요한 행정적·재정적 지원을 할 수 있다.

**제6조(지원센터의 위탁)** ① 도지사는 지원센터를 효율적으로 운영하기 위하여 청소년 관련 사업을 하는 비영리법인이나 비영리민간단체 등에 위탁할 수 있다.

② 그 밖에 지원센터의 위탁에 관한 세부사항은 「경상남도 사무의 민간위탁 촉진 및 관리 조례」에 따른다.

**제7조(지역사회 협력체계 구축)** 도지사는 학교 밖 청소년의 지원을 위해 「청소년복지 지원법」 제9조의 지역사회 청소년통합지원체계를 구성하는

기관과 연계 및 협력하여야 한다.  
**제8조(시행규칙)** 이 조례의 시행에 필요한 사항은 규칙으로 정한다.

**부칙**

이 조례는 공포한 날부터 시행한다.

# 경 남 공 보

(8) 제2215호

**경상남도 훈령 제1328호**

**경상남도 본청과 직속기관 및 사업소의  
세부분장사무에 관한 규정 일부개정규정**

경상남도 본청과 직속기관 및 사업소의 세부분장사무에 관한 규정  
일부개정규정을 이에 발령한다.

2016년 2월 4일

**경 상 남 도 지 사**

경상남도 본청과 직속기관 및 사업소의 세부분장사무에 관한 규정 일부를  
다음과 같이 개정한다.

별표 1, 별표 2, 별표 3을 각각 별지와 같이 한다.

**부 칙**

- 제1조(시행일)이 규정은 발령한 날부터 시행한다.  
제2조(다른 규정의 개정)① 「경상남도 공보발행 규정」 중 일부를 다음과  
같이 개정한다. 제2조, 제5조 중 “공보관실”을 각각 “공보과”로 한다.  
② 「경상남도 신문 및 잡지 등록취소심의위원회 운영규정」 중 일부를  
다음과 같이 개정한다. 제2조 중 “공보관”을 “공보과장”으로, 제6조, 제10  
조 중 “공보관실”을 각각 “공보과”로 한다.  
③ 「경상남도 인터넷 방송 운영 규정」 중 일부를 다음과 같이 개정한다.  
제4조, 제14조, 제17조 중 “공보관실”을 각각 “공보과”로, 제14조 “공보  
관”을 “공보과장”으로 한다.  
④ 「경상남도 지식관리시스템 운영 규정」 중 일부를 다음과 같이 개정  
한다. 제6조 중 “공보관실”을 “공보과”로 한다.

[별표 1]

**본청의 과 세부분장사무**

**《공보과 소관》**

사무분야	분 장 사 무	비 고
보도지원 공보행정 홍보기획 뉴미디어	1. 도정 보도자료 발굴·제공 2. 도지사 언론대담 및 인터뷰 지원 3. 프레스센터 및 취재 지원실 관리·운영 4. 기자회견 및 도정 브리핑 운영 5. 기자단 원장 취재 지원 6. 기자단 도정 취재 자료 제공 7. 정·동사진 촬영 및 D/B 구축·운영 8. 도청관련 각종 기록물(사진·영상) 기록 관리 9. 언론사 관련 동향 관리 10. 각종 영상메시지(대내외) 촬영 및 제공 11. 보도 결산자료 작성  12. 공보행정 종합기획·조정 13. 지역신문발전 지원 사업 14. 지역방송발전 지원 사업 15. 공보 발행 16. 고시·공고번호 부여 및 대장관리 17. 도정 홍보 영상물 제작 18. 정기간행물 등록 및 관리 19. 경남도보 발행 및 배부 20. 각종 언론문 작성 및 접수 21. 도지사 언론문집 발간 22. 종합유선방송 업무 23. 방송 장비 유지 관리 24. 각종 행사 방송 지원 25. 도정 홍보관 운영·관리	

- 2 -

사무분야	분 장 사 무	비 고
	26. 홍보계획 수립·시행 27. 도정 특집 기획보도 발굴·제공 28. 언론보도 해명에 관한 사항 29. 언론사 정정 및 반론보도 요구 30. 언론 중재사할 조정 신청 31. 신문구독계획 수립·운영 32. 도정주요인식 발간 33. 신문 스크랩 및 방송 모니터링 34. 도정홍보실적 평가 35. 도정 광고(신문, TV) 업무 총괄  36. 뉴미디어 홍보계획 수립·시행 37. 도정 주요시책 인터넷마케팅 추진 38. 인터넷 방송·신문 운영 39. 경상남도 대표 블로그 운영 40. 미디어 콘텐츠 공모전 추진 41. 케이블TV, SNS, 모바일 포털사이트 등을 통한 도정 홍보 42. 인터넷방송·신문 시스템 운영 관리 43. 뉴스 통신사 ID 관리에 관한 사항 44. 뉴미디어 홍보에 관한 사항 45. 경상남도 홈페이지 구축·개선·운영에 관한 사항 46. 경상남도 홈페이지 통합관리(유지보수) 47. 모바일 웹·앱 구축·개선·운영에 관한 사항 48. 도정소식, 대량메일, SMS, 스펀메일차단 모니터링 시스템 운영에 관한 사항 49. 홈페이지 관련 시스템 운영에 관한 사항 50. 경상남도 홈페이지 통합관리(유지보수) 51. 홈페이지 보안 및 개인정보 노출방지 52. 웹 접근성·호환성 개선에 관한 사항 53. 홈페이지 통합 회원관리 및 마이리치에 관한 사항 54. 공직자 통합메일 지원	

- 3 -

**《감사관 소관》**

사무분야	분 장 사 무	비 고
감 사 회계감사 기술감사 일상감사 조 사 청렴윤리	1. 감사계획 수립·조정·통제 2. 분청 및 산하기관에 대한 기동감사 3. 시·군 종합감사 및 자체감사 지도 감독 4. 정부합동감사 수감 5. 부문·기획감사계획 수립 추진 6. 적극행정민원책임제의 운영 7. 소속기관, 사업소, 출자·출연기관 등 감사  8. 소방서 종합감사 9. 감사원 감사 수감 및 감사원 대행감사 수행 10. 망상·훼손사고 보고  11. 건설행정·토목·건축 등 기술 분야 감사 12. 대형공사 단계별 감사  13. 분청·직속기관·사업소 및 산하기관 일상감사 14. 물품·용역·공사 등 원가심사(시·군 발주 제외)  15. 조사계획 수립 시행 16. 비위 관련 첩보 및 공무원 비위조사 17. 상급기관 이첩 및 민원 조사에 관한 사항 18. 공무원 기강감찰 19. 비위 관련 동향 및 언론보도사항 조사 20. 기동감찰계획 수립 시행  21. 부패방지 신고 조사 및 이행실태 점검 22. 반부패 청렴대책 수립 추진 23. 청렴도 평가관리에 관한 사항 24. 주민감사청구제 운영 25. 공무원 행동강령 업무 추진 26. 청렴음부추진제 운영 27. 부패영향평가에 관한 사항 28. 공직자 재산등록에 관한 사항 29. 공직자윤리위원회 운영	

- 4 -



《여성가족정책관 소관》

사무분야	분 장 사 무	비 고
여성가족 여성권익증진 출산아동 보 육 청 소 년 다 문 화	1. 여성가족정책 소관업무 종합계획수립·조정·총괄 2. 양성평등정책 기본계획 수립·시행 3. 양성평등정책 분석 및 평가 4. 양성평등위원회 운영 5. 여성국제교류사업 추진 6. 양성평등사업 지원 7. 성 평등 촉진시책 추진 8. 여성취위 향상에 관한 사항 9. 여성 사회참여 확대에 관한 사항 10. 여성단체 지원·협력에 관한 사항 11. 여성지도자 육성 12. 성별영향평가가 관한 사항 13. 성인지 분석 및 여성관련 통계 관리 14. 건강가정지원 시행계획 수립·시행 15. 건강가정 관련 법안실질 허가 및 정관변경 인가 16. 건강가정지원센터 운영 지원 및 지도·감독 17. 한부모가정 및 미혼모 자립 지원 18. 여성복지정책 시행계획 수립·시행 19. 여성복지관련 법안실질 허가 및 정관변경 인가 20. 여성긴급전화(1366) 운영 및 긴급피난처 운영 21. 3대 폭력 방지 및 피해자 보호지원 22. 해바라기센터 운영 지원 23. 경상남도여성·여성안전 지역연대 운영 24. 폭력 근절 예방보호사업 추진 및 교육·홍보 25. 공공기관 성폭력 가중처벌 상해예방교육 26. 폭력피해자 상담소 및 보호시설 운영 지원 27. 지역안전프로그램 운영 · 지원 28. 학교 및 장애·아동 청소년 성인권 교육 지원 29. 인본군 위안부 피해자 생활안정지원 30. 여성인권개발센터 운영 지원 31. 여성능력개발센터 및 여성(복지)회관 운영·지도 32. 어우러짐 보호 및 폭력피해 예방 33. 경력단절여성등의 경제활동 촉진 시행계획 수립 및 시행 34. 여성세로일자리사업 운영 지원 35. 여성인력 향상계획 수립·시행 36. 여성인력수 향상을 위한 시책 개발 및 추진 37. 여성인력 현안문제 해소대책 추진 38. 여성인력특별위원회 운영 39. 여성인력 향상을 위한 교육 및 홍보	

- 5 -

사무분야	분 장 사 무	비 고
	40. 저출산 종합대책 수립 추진 41. 저출산 고령화사회 시행계획 수립 42. 출산전후 홍보 및 저출산극복인식 개선사업 추진 43. 인구보건복지협회 지원 관리 44. 출산장려금 지원 45. 모자보건사업 종합계획 수립 시행 46. 임신부 및 영유아 건강검진 사업 추진 47. 산모·신생아도우미 지원 사업 추진 48. 임신부 및 영유아 영양플러스사업 추진 49. 보육수유아 심발 대회에 관한 사항 50. 신생아 난정조기진단 사업 추진 51. 선천성 대사이상 검사 및 완아 관리 52. 미숙아·선천성 이상이 의료비 지원 53. 난임부부 지원사업 추진 54. 저소득층 기저귀·조제분유 지원 55. 나자녀가정 주태카드사업 추진 56. 발달장애아 지원 및 찾아가는 산부인과 운영 57. 아동정책 종합계획 수립·시행 58. 아동권리 사회복지법인 설립허가 및 시설운영 지도·감독 59. 탈우아동 결연사업 지도 60. 요보호아동 발생예방 및 보호 관리 61. 국내 입양사업 지원 및 입양기관 운영·지도 62. 가정위탁 보호사업 및 소년소녀가장세대 지원 63. 시설보호아동, 아동복지시설 및 단체 운영·지도 64. 아동보호전문기관 운영·지도 65. 아동학대예방위원회 운영 66. 빈곤아동 가난대물림 차단대책 추진 67. 트림스타트사업에 관한 사항 68. 보육사업 종합계획 수립·시행 69. 보육정책위원회 운영 70. 어린이집 관련 관련 단체 운영 지도 71. 어린이집 관련 사회복지법인 설립허가 및 시설운영 지도·감독 72. 어린이집 기능보강사업 추진 73. 어린이집 운영 지도·감독 74. 보육교사교육원 운영 및 보육시설 종사자 교육훈련 75. 어린이집 평가인증제 추진 76. 육아종합지원센터 운영·지원에 관한 사항 77. 아이사랑카드사업 추진 78. 취약보육 어린이집 지정 및 운영지도	

- 6 -

사무분야	분 장 사 무	비 고
	79. 청소년 육성사업 종합기획·추진 80. 건전한 청소년활동 시책 추진 81. 청소년육성위원회의 운영에 관한 사항 82. 어려운 청소년 육성 지원 83. (재)경상남도청소년종합지원본부 운영 지원 및 지도·감독 84. 청소년지도자 양성·관리 및 연수 지원 85. 청소년 국제교류사업 추진 86. 청소년 보호 종합대책 추진 87. 청소년보호법, 청소년 성보호에 관한 사항 88. 청소년단체 지원·관리에 관한 사항 89. 청소년수련시설 설치 및 운영에 관한 사항 90. 위기청소년 통합지원체계 운영 91. 학교폭력 예방대책에 관한 사항 92. 다문화가족 지원계획 수립·시행 및 평가 93. 다문화 인식 개선 및 사회통합 시책 추진 94. 다문화가족 사회 적응 프로그램 개발·운영 95. 다문화가족지원센터 운영 관리 및 지도 96. 다문화가족 복지지원사업 추진 97. 여성결혼이민자 능력개발사업 추진 98. 국제결혼중개업 관리 99. 외국인주민 지원계획 수립·시행 및 평가 100. 외국인주민 현황조사 및 정책개발 101. 외국인주민 지원 인프라 구축 102. 외국인주민 지역사회 정착 지원사업 추진 103. 외국인주민 문화행사 지원 104. 외국인주민 관련 비영리민간단체 등록 및 관리	

- 7 -

《고용정책관 소관》

사무분야	분 장 사 무	비 고
고용정책 청년일자리 공공일자리 사회적기업	1. 일자리 종합계획 추진(총괄) 2. 일자리 창출 성과평가(고용영향평가)에 관한 사항 3. 일자리공시제 추진 및 고용통계 관리 4. 일자리창출 우수기업 인증제에 관한 사항 5. 지역고용심의회(전문, 실무 포함) 운영 6. 일자리종합센터 운영 7. 취업박람회 개최 지원 8. 도내 대학생 기업 맞춤형 트랙 협약 추진 9. 청년고용종합대책 추진 10. 청년 창업 지원에 관한 사항 11. 대학 등 청년 취업관련 유관기관 협력사업 12. 도내 특성화 고등학생 기업맞춤형 트랙 협약 추진 13. 청년 고용관련 연구협력 14. 청년맞춤형 인력양성사업 추진 15. 청년일자리에 관한 청년위원회 업무 16. 지역공동체 일자리사업 및 공공근로사업 추진 17. 지역·산업 맞춤형 일자리창출 지원사업 추진 18. 지역·산업 맞춤형 인력양성사업 추진 19. 지역실업자 직업훈련 지원 20. 취업알선(직업소개)에 관한 사항 21. 사회적 일자리 총괄 22. 사회적기업 육성종합계획 수립 23. 사회적기업 육성 지원 24. 경남형 예비사회적기업 발굴 25. 사회적기업 육성위원회 및 민간협의체 운영지원 26. 마을기업 육성에 관한 사항	

- 8 -

# 경 남 공 보

(10) 제2215호

**(기업지원단 소관)**

사무분야	분 장 사 무	비 고
기업지원	1. 지식재산에 관한 사항	
기업환경개선	2. 경남지식재산센터 운영 및 지원에 관한 사항	
노사협력	3. 산업디자인 개발 지원 및 육성	
소상공인지원	4. 중소기업 수출상품 디자인 개발	
	5. 산업동원에 관한 사항	
	6. 중소기업 육성 종합기화·조정·지원(벤처기업, 이노비즈기업 등)	
	7. 양산 테크비즈타운 건립	
	8. 기업지원 실태 분석	
	9. 대기업·중소기업 간의 상생협력 지원	
	10. 협동화사업 추진 지원	
	11. 기업 국내(역외) 이진 종합대책	
	12. 기업 및 기업인단체 행사 지원·협조	
	13. 벤처펀드 조성 및 관리	
	14. 일반 협동조합 설립 등에 대한 사항	
	15. 일반 협동조합의 합병 및 분할, 해산 또는 정관 변경에 관한 사항	
	16. 중소기업협동조합 설립인가 및 지도·감독	
	17. 중소기업제품 공공 구매에 관한 사항	
	18. 실크산업 육성에 관한 사항	
	19. 중소기업 신용보증 지원에 관한 사항	
	20. 중소기업 육성자금 지원	
	21. 중소기업 육성(경영, 시설투자)자금 이차보전 지원	
	22. 지방기업 고용보조금 지원 사업	
	23. 기업환경 종합개선대책 추진	
	24. 중소기업지원센터 운영 및 지도·감독	
	25. 기업정보포털 운영·관리	
	26. 사업조정에 관한 사항(아스콘, 레미콘)	
	27. 중소기업 컨설팅사업 추진	
	28. 기업 창업 지원에 관한 사항	
	29. 공장등록 지원 및 설립·관리 정보망 운영	
	30. 중소기업 입지지원 종합 추진	
	31. 개별공장 입지지원 종합 추진	

- 9 -

32. 아파트형 공장 설립 지원	
33. 기업에도 및 기업규제 완화 총괄대책 수립 추진	
34. 불합리한 기업규제 발굴 및 개선에 관한 사항	
35. 기업에도 및 불합리한 기업규제 시군 합동 일제조사 추진	
36. 기업규제완화 자문단 구성 및 운영	
37. 기업규제 개선을 위한 유관기관·단체 협력에 관한 사항	
38. 기업지원 ONE-STOP 지원 등 기업에도 해소에 관한 사항	
39. 기업에도해소협의회 운영	
40. 노동조합 관리에 관한 사항	
41. 노사동향 관리	
42. 노사정 협의회 운영	
43. 노동단체 지원에 관한 사항	
44. 노사안정대책 수립·추진	
45. 산업평화 관련 시책개발 및 추진	
46. 근로복지시설 확충 및 운영·지도	
47. 근로자복지 및 사기증전에 관한 사항	
48. 기능경기대회 지원	
49. 기능인 및 기능인단체 지원	
50. 근로자 자녀양육금 지원	
51. 소상공인 육성에 관한 계획 수립 및 지원	
52. 지역상권 활성화에 관한 사항 추진	
53. 소상공인 보호에 관한 사항	
54. 소상공인지원센터 운영 지원	
55. 대규모 점포 관리에 관한 사항	
56. 상거래 질서 확립 및 유통분쟁조정위원회 운영	
57. 중소기업공동물류센터 건립 지원	
58. 전통공예품 개발·관리계획 및 지원	
59. 공예축제, 공예대전 및 전통공예 국내·국제 교류	

- 10 -

**(기획조정실 정책기획관 소관)**

사무분야	분 장 사 무	비 고
기획조정	1. 도정의 기획·조정	
정책개발평가	2. 주요업무계획(시행계획) 수립	
의회협력	3. 도정목표·방침 우선순위 확정	
조직관리	4. 도정현황 작성	
	5. 간부회의 운영	
	6. 도정조정위원회 운영	
	7. 국회업무 협조에 관한 사항	
	8. 유관기관장 회의 운영	
	9. 당정 협의에 관한 사항	
	10. 각종 위원회(협의회) 관리 총괄	
	11. 도정지표 및 방침 운영	
	12. 도정 CI 개발 관리	
	13. 광역행정협의회 구성·운영에 관한 사항	
	14. 지역균형발전협의회에 관한 사항	
	15. 동서교류협력재단 운영 및 지원에 관한 사항	
	16. 경남 랜드마크 개발에 관한 사항	
	17. 정책관등 관리 및 분경 조정	
	18. 서울본부 운영 지도·감독	
	19. 정책실명제 운영	
	20. 도 종합계획 수립	
	21. 국토종합계획 수립 자료 작성	
	22. 경남발전연구원 지도·감독	
	23. 도정 주요정책 및 시책 개발·연구	
	24. 국내외 선진 우수사례 벤치마킹 및 도정 반영	
	25. 업무평가위원회 운영	
	26. 성과공시제도 운영	
	27. 간부공무원 성과계약제 평가	
	28. 도정 자체 평가에 관한 사항	

- 11 -

사무분야	분 장 사 무	비 고
29. 역점시책 추진상황 관리		
30. 국정시책 합동평가 수감		
31. 시·군 주요업무 합동평가		
32. 도지사 공약 및 저시사량 관리·점검·평가		
33. 도정백서 발간·배부		
34. 경남미래 50년 전략사업 추진 총괄 및 지원		
35. 도의회 운영 협력·지원 및 조정		
36. 도의회 질문·답변서 작성 총괄		
37. 도의회 행정사무감사 및 조사·준비 총괄		
38. 도의회 회의결과 처리 및 관리		
39. 도의회 의안 이송 및 관리		
40. 시·군 의회 운영에 관한 사항		
41. 행정기구 및 정원 관리		
42. 시·군 행정기구 및 정원 지도·관리		
43. 조직 운영 및 인력전담에 관한 사항		
44. 기준인건비에 관한 사항		
45. 중기기본인력운용계획 수립		
46. 사무배분에 관한 사항		
47. 무기계약근로자 정수 관리		
48. 사무위임조례 및 규칙 운영에 관한 사항		
49. 사무 민권위탁 추진조례 운영에 관한 사항		
50. 사무 전결처리 규칙 운영에 관한 사항		
51. 기능분류모형(BRM)시스템 운영		
52. 조직 관련 각종 자료관리 및 보고		

- 12 -

**<기획조정실 교육지원담당관 소관>**

사무분야	분 장 사 무	비 고
시민자녀교육지원 대학지원 평생교육	1. 업무계획 및 도의회 관련 업무 2. 시민자녀 교육지원 종합계획 수립 3. 바우치 사업(어민등락 교육복지 카드)관리·운영 4. 시군 맞춤형 교육지원 및 교육여건 개선 사업 관리 5. 시민자녀 신청 및 접수, 이의신청 등 처리 6. 파 서무 및 일상경비 집행  7. 도립대학 구조조정 및 특성화 지원 8. 도립대학 지도·감독 및 지원 9. 도내 지방대학 지원에 관한 사항 10. (재)경상남도장학회 관련 업무 11. 대학생 학자금 이자 지원 12. 경남학숙 운영 지원 및 지도 감독 13. 남명학사 건립 및 운영지원  14. 평생교육 진흥시행계획 수립 및 추진 15. 경상남도평생교육협의회 운영 16. 경남평생교육진흥원 운영지원 17. 평생학습축제 지원에 관한 사항 18. 평생학습(도시) 발전 지원에 관한 사항 19. 자유학기제 및 진로교육지원에 관한 사항 20. 학교급식 지원계획 수립 21. 학교급식 민·관협의체 운영에 관한 사항 22. 학교급식지원심의위원회 운영 23. 학교급식 예산지원 관리 24. 학교급식지원센터 설치 지원 25. 대표 도서관 건립 및 운영지원 26. 교육행정협의회에 관한 사항 27. 기타 교육 전반에 관한 사항	

- 13 -

**<기획조정실 재정점검단 소관>**

사무분야	분 장 사 무	비 고
재정점검 민자지원 민자관리	1. 지방보조금 성과평가 2. 비효율성 예산 점검 및 조정 관리 3. 대형프로젝트사업 추진단계별 재정점검 및 총괄 관리 4. 주요 재정사업 평가 5. 국고보조사업의 적정성 검토 및 지도 6. 공공시설 운영현황 공개제도 관리  7. 민간투자사업 시설물 귀속 관련 사항 8. 민간투자사업 귀속시설에 대한 유지·관리 9. 민간투자사업 재구조화·자금 재조달에 관한 사항 10. 민간투자사업 재협상·재협약에 관한 사항 11. 민간투자사업 법령 등 제도개선에 관한 사항  12. 민간투자사업 총괄계획 및 발굴·집행 13. 민간투자사업 심의위원회 운영에 관한 사항 14. 민간투자사업 재정부담 관리 및 재정지원 기준 정립 15. 민간투자사업 법인·조합 운영·지원 16. 민간투자사업 협상 및 협약 17. 재무적 투자자 적정성 검토 및 민간투자사업 사업성 분석	

- 14 -

**<기획조정실 예산담당관 소관>**

사무분야	분 장 사 무	비 고
예 산 1 예 산 2 재정지원 투자심사	1. 예산 편성·관리 총괄 2. 지방재정 운용 총괄 3. 재정건전대책 추진 4. 예산집행계획 수립 5. 예산 집행홍의 및 재정상황 검토 6. 예산 전용 및 예비비, 이월사업비 집행결정 7. 조정교부금 관리 8. 전시에산 편성 및 종합 조정 9. 지방교육재정 부담금 관리 10. 직속기관·사업소 예산 편성 관리 11. 특별회계 예산 편성 12. 지역개발기금 특별회계 운영 13. 지방보조금 관리 14. 예산상과금 관리 15. 지방채 총괄 16. 시·군 재정지도  17. 지방공기업 설립 및 지도·감독 18. 지방공기업 평가에 관한 사항 19. 민·관 공동출자사업 지도 20. 도 출자·출연기관 등 공기업 업무 총괄 관리 21. 출자·출연심의위원회 운영 22. 경영수익사업 지도·육성 총괄 23. 통합관리기금 운용  24. 국고보조금 예산 관리 25. 지역발전 특별회계 예산 관리 26. 재정분석·전담 보고서 작성 총괄 27. 중기지방재정계획 수립·시행 28. 민간투자사업 지원 29. 자치복원에 관한 사항 30. 지방재정 공시제도 운영  31. 지방재정계획심의위원회 운영 32. 지방재정 투자사업 심사·분석 33. 예산편성 요구사항 투자효과 분석 34. 지방교부세 산정 및 관리	

- 15 -

**<기획조정실 법무담당관 소관>**

사무분야	분 장 사 무	비 고
법 제 규제개혁 송 부 행정심판	1. 도 조례·규칙 제정·개폐 입안·심사 2. 조례규칙심의회 운영 3. 도 조례·규칙 제정·개폐 보고·공포 및 재의요구 4. 훈령·예규 및 중요문서 심사 5. 시·군 조례 제정·개폐 재의 요구·제소 및 개선권고 6. 시·군 법무사무 지도·감독 7. 소청에 관한 사항 8. 소청심사위원회의 운영 9. 법무행정종합정보시스템 운영 10. 법규집 관리 11. 법무교육에 관한 사항  12. 찾아가는 규제상담실 운영 13. 규제개혁 사례연구팀 구성·운영 14. 규제개혁위원회 운영 15. 자치법규 규제 심사 및 정비 16. 푸드트럭 운영 활성화 총괄 17. 불합리한 규제 발굴 및 개선 18. 지방규제 완화실적 평가지표 관리 19. 고충·감민민원 대상 규제 발굴 및 개선 20. 규제개혁 전문교육과정 개설·운영 및 교육 21. 행정규제 개선 법도민 공모제 추진 22. 규제개혁 관련 언론 홍보	

- 16 -

# 경 남 공 보

(12) 제2215호

사무분야	분 장 사 무	비 고
	23. 소송사무 처리 및 조정·동계 24. 소송대리인 선임 및 소송수행자 지정 25. 고문변호사 운영에 관한 사항 26. 계약서, 협약서, 법령 결의·해석 및 행정법규 상담 27. 시·군 소송사무 수행 협조 28. 소송비용 회수 29. 청문에 관한 사항 30. 무료 법률 상담에 관한 사항  31. 행정심판 청구사건 처리 32. 행정심판위원회 운영 33. 집행정지 신청사건 처리 34. 행정심판 결과 지적사항 시·군 전파 35. 행정심판 모범제결례 작성 및 인터넷 게재 36. 시·군 처분관련 행정심판 안내 및 상담 37. 중앙행정심판위원회 행정심판사건 처리	

- 17 -

**<기획조정실 정보통계담당관 소관>**

사무분야	분 장 사 무	비 고
정보기획 행정정보 정보화진흥 정보통신 정보보호 통 계	1. 국가정보와 기본계획 및 전자정부 기본계획 수립 2. 지역정보와 기본계획 및 시행계획 수립·조정 3. 지역정보화추진위원회 운영 4. 정보화 조직·인력 및 법령에 관한 사항 5. 빅데이터 사업 계획수립 및 추진 6. 클라우드 사업 계획수립 및 추진 7. 한국지역정보개발원 운영에 관한 사항 8. 정보화 추진현황 분석·평가·지도에 관한 사항 9. 정보기술 아키텍처(EA) 계획수립 및 추진 10. 공무원 정보화 교육 실시 11. 공무원 정보화 인센티브에 관한 사항 12. 전자사건 및 정보화교육장 관리 13. 정보시스템 및 S/W 통합 유지보수 14. 정보시스템 전산자료 소산 15. 실과 PC 및 소프트웨어 보급·관리 16. 정보통신 관련 법령의 민간단체 등록  17. 행정정보와 추진계획 수립·시행 18. 시도행정시스템 및 시도행정복구시스템 관리·운영 19. 시군행정복구시스템 관리·운영 20. 온-나라시스템 관리·운영 21. 행정정보시스템 통합·연계 추진 22. 내부 메신저시스템 관리·운영 23. 행정전자서명 관리 및 원격지근무시스템(GVPN) 운영 24. 시·군 새물행정시스템 추진 지원 25. 행정정보공동이용시스템 운영 및 활성화 추진 26. 차세대 정보화사업 협의조정 및 우수 정보시스템 보급·확산 27. 행정공간정보 체계사업 추진 및 지원 28. 공공데이터 개방 및 이용 활성화 추진	

- 18 -

사무분야	분 장 사 무	비 고
	29. 모바일 전자정부 공공기관 및 지원센터 운영 30. 나라e음(정부통합의사소통시스템) 운영  31. 정보화마을 조성 및 운영에 관한 사항 32. 정보화마을 홈페이지 구축·운영 33. 정보소외계층 정보화교육 계획 수립·시행 34. 장고 PC 및 정보통신 보조기기 보급 35. 인터넷 중독 예방·해소사업 추진 36. 경남 인터넷 중독 해소 추진협의체 운영 37. 도민 정보화교육 계획 수립 및 시행 38. 그린투어경남 홈페이지 운영 관리 39. 정보문화의 달 행사 추진 40. 도청 무선 인터넷 존 운영·관리  41. 정보통신 기본계획 수립·운영·조정 42. 정보통신장비 신·증설 현대화사업 추진 43. 농어촌지역 초고속망 인프라 기반 구축 44. 재난안전통신망 운영전반에 관한 사항 및 연계망안 수립·운영 45. 재난안전 긴급통신지원 확보계획 수립·운영 및 긴급통신지원 관리 46. 공공기관 정보통신 시설공사 설계검토 및 지도감독 47. 구내 통신시설·장비 및 LAN 시설, IP 운영 관리 48. 전화 교환 및 FAX 송수신에 관한 사항 49. 정보통신 보안 및 암호경비 운영 관리 50. 정보통신공사 등록 및 행정처분 51. 정보통신공사 사용자 검사 지도 52. 인터넷전화 교환망 운영 관리 53. 국가정보통신망 운영 관리 54. CCTV통합관제센터 운영 관리 55. 영상회의 시스템 구축(중앙·도·시·군) 및 운영 관리 56. 비상발령 시스템 구축 및 운영 관리 57. 정보 회선통합관리 및 공공요금 통합 관리	

- 19 -

사무분야	분 장 사 무	비 고
	58. 「사이버침해 대응센터」 운영 관리 59. 정보통신 보안업무 세부추진계획 수립 및 심사 분석 60. 지갑-e시스템 운영 관리 61. 정보보호정책 및 정보보호시스템에 관한 사항 62. 정보시스템 보안위약점 진단 및 지원 63. 정보보호시스템 도입계획 수립·추진 64. 정보보안 관리실내 평가 및 관련지침 제·개정 65. 정보화사업 보안성 검토 및 보안적합성 검증 66. 도·시·군 정보보호교육 계획 수립·추진 67. 전자정부통합망 보안위약점 분석·평가 및 점검 68. 사이버침해 보안관계 및 침해사고 대응 69. 보안활동 관리·감독 및 모의해킹 훈련 지원 70. 주요정보통신 기반시설 정보보호대책 수립·추진 71. 주요정보통신 기반시설 취약점 분석 및 평가 72. 전자정부 대면서비스 보안수준 개선 73. 개인정보보호 추진계획 수립 및 관련 지침 제·개정 74. 개인정보보호 관리수준 진단 및 실태점검 75. 개인정보보호 교육에 관한 사항  76. 통계조사종합계획 수립·시행 77. 통계 공표 협의 78. 지역통계 개발 및 통계지식 보급 79. 인구·주택 총조사에 관한 사항 80. 농림어업 총조사에 관한 사항 81. 경제 총조사에 관한 사항 82. 광업제조업 조사에 관한 사항 83. 주민등록인구통계 작성·공표 84. 경상남도 기본통계 작성·공표 85. 경상남도 사회조사 및 사회지표 작성·공표 86. 경상남도 시·군 단위 지역내 총생산(GRDP) 작성·공표 87. 경상남도 사업제조사 작성·공표	

- 20 -

사무분야	분 장 사 무	비 고
	88. 경상남도 관광실태조사 작성·공표	
	89. 한국 도시통계 작성에 관한 사항	
	90. 경상남도 간행물 발간 심의	
	91. 행정지도 발간	
	92. 경상남도 통계DB 구축 및 통계서비스 제공	
	93. 자체통계 품질진단에 관한 사항	

- 21 -

《재난안전건설본부 안전정책과 소관》

사무분야	분 장 사 무	비 고
안전기획	1. 안전·재난관리정책 총괄·조정	
안전문화	2. 안전정책조정회의 운영	
안전점검	3. 안전·재난관리 법규·제도 개선사항 발굴 및 건의	
비상대비	4. 국제 안전도시 육성 지원	
특별사법경찰	5. 안전관리계획 총괄수립	
	6. 안전관리위원회 구성·운영	
	7. 안전지수 및 생활안전지도 관리	
	8. 도민 생활안전 증진에 관한 사항	
	가. 국가안전대진단 종합관리	
	나. 안전신문고 관리	
	다. 안전도니터봉사단 운영	
	라. 안전점검의 날 운영	
	마. 안전혁신 마스터플랜 이행 관리	
	9. 안전신고에 관한 사항	
	10. 국민안전의식 제고를 위한 총괄·기획	
	11. 국민안전의 날 행사계획 수립	
	12. 관내 거주기업과 안전문화운동 협력 강화	
	13. 안전문화운동추진위원회 구성·운영, 협력체계 구축	
	14. 발국민 안전문화운동 전개	
	15. 시·군 조례 제정·운용 지도 및 관리	
	16. 안전문화 정착 교육 및 홍보	
	17. 재난안전분야 종사자 전문교육 관리	
	18. 승강기 사고대응훈련 실시	
	19. 주민 생애주기별, 특성별 맞춤형 안전교육 계획 및 운영	
	20. 안전교육 교재, 프로그램 개발 등 소프트웨어 개발운영	
	21. 지자체 중심의 안전체협교육 강화 (찾아가는 어린이 안전체협교실 등)	
	22. 지자체 안전교육 인프라 구축	
	23. 체험형 안전교육 활성화 (일선 소방서·학교·교육청 등과 협조)	
	24. 안전체험시설 운영 지원, 지역별 체험교육 콘텐츠 개발	
	25. 신문·방송·포털, 공익광고·캠페인 등 안전교육홍보	
	26. 안전우수기업 지정 및 우수사례 홍보	

- 22 -

사무분야	분 장 사 무	비 고
	27. 안전수준 진단 및 위험요소 발굴 가. 안전진단 전문기관 관리	
	28. 안전진단 전문기관 등록·신고 및 행정처분	
	29. 특정관리대상시설 안전관리 지도·점검	
	30. 특정관리대상시설 일제조사 및 지정 관리	
	31. 시설물 안전관리에 관한 특별법 대상시설물 안전 및 유지관리 실태 점검·확인	
	32. 재난 취약 시기별(해빙기, 행락철, 우수기, 동결기 등) 시설물 안전점검계획 수립 추진	
	33. 안전점검 장비 유지 관리	
	34. 유·도선 안전관리 지도	
	35. 안전관리자문단 구성·운영	
	36. 수상레저기구 안전검사 및 안전관리 지도	
	37. 승강기 안전관리 업무 지도	
	38. 승강기 제조업(수입업) 등록·신고 및 행정처분	
	39. 어린이 놀이시설 안전관리 총괄(개별법에 의한 시설별 안전관리는 소관부서)	
	40. 물놀이·지역축제 안전점검에 관한 사항(대포·지정축제 제외)	
	41. 사전재난영향성 검토 관련 업무	
	42. 사전재난영향성위원회 구성·운영	
	43. 특정관리대상시설, 유·도선 관련 국가재난관리정보시스템(NDMS) 운영	
	44. 시설물 정보관리종합시스템(FMS) 운영·관리	
	45. 지반침하 관리에 관한 사항	
	46. 인력동원 시행계획 수립·시행	
	47. 비상대비(출지·출무·차체) 훈련계획 및 조정·통제	
	48. 출무계획(정부기능·군사작전 및 국민생활안전 분야, 지체준부·전시민방위계획) 작성에 관한 사항 계획 및 조정·통제	
	49. 전시 경상남도 자체출무계획 수립 및 시행에 관한 사항	
	50. 비상대비 평시사업(자원조사 및 교육 등 중부사업) 계획 및 조정·통제	
	51. 비상대비 업무 종합평가 계획 및 조정 통제	
	52. 비밀문서 종합관리(비상대비 관련 비밀문서)	

- 23 -

사무분야	분 장 사 무	비 고
	53. 통합방위에 관한 사항	
	54. 전시 비상대응 조치에 관한 사항	
	55. 국가지도 통신망 운영	
	56. 사회복무요원 배정 및 복무관리	
	57. 국가동원에 따른 지원계획 수립 및 조정 통제	
	58. 민방위계획 수립·시행	
	59. 민방위대 창설기념일 행사계획 수립·시행	
	60. 민방위 홍보에 관한 사항	
	61. 지역민방위협의회 운영	
	62. 민방위대 검열 및 민방위 역점시책 평가	
	63. 전시 민방위계획 수립·시행	
	64. 민방위시설 확충 및 장비 확보 관리	
	65. 민방위 교육훈련계획 수립·시행	
	66. 민방위의 날 훈련계획 수립·시행	
	67. 민방위대 조직 편성 및 자원 정비	
	68. 민방위대 동원에 관한 사항	
	69. 주부 민방위기동대 운영·관리	
	70. 주민신고망 조직 운영	
	71. 화생방장비 보급 및 방호조직 운영	
	72. 화생방(원자력 방사능 포함) 재난예방에 관한 사항	
	73. 특별사법경찰 관리 및 운영지원	
	74. 특별사법경찰 교육계획 수립·운영	
	75. 특별사법경찰 수사사건 통계 관리	
	76. 실과별 자체 합동단속 참여 및 지원	
	77. 원산지·식품위생 분야 수사 및 사건 송치	
	78. 공중위생·축산물 분야 수사 및 사건 송치	
	79. 사회악 근절 및 범죄예방	

- 24 -

# 경 남 공 보

(14) 제2215호

**(재난안전건설본부 재난대응과 소관)**

사무분야	분 장 사 무	비 고
재난총관 (상황실)	1. 시군통합지원본부 구성·운영에 관한 지도·점검	
자연재난1	2. 시·군 재난대응 상시훈련 지도·점검·평가	
자연재난2	3. 시·군 대비 역량 진단 및 컨설팅	
사회재난	4. 재난 긴급지원체계 추진에 관한 사항	
경보통제	5. 통합대응체계의 구축 및 운영	
	6. 재난·안전 매뉴얼 총괄·운영 및 제·개정 등에 관한 사항	
	7. 시·군 매뉴얼 작성·운영 지도·감독	
	8. 시설물 비상대처계획 수립에 관한 사전협의 및 추진실태 점검	
	9. 기능별 재난대응 활동계획 작성 및 활용	
	10. 안전한국훈련계획 수립 및 운영	
	11. 시·군 안전한국훈련 총괄 및 평가	
	12. 재난대응 상시훈련의 총괄·운영	
	13. 재난업무 담당공무원 교육 운영	
	14. 재난관리 민관 상호협력체계 구축·운영	
	15. 재난안전상황실 운영	
	16. 안전관리 민관협력위원회 운영	
	17. 재난안전네트워킹 관리 운영	
	18. 민·관·군 합동 해상·육상 안전훈련	
	19. 재난관리기금 집행 및 관리 총괄	
	20. 재난안전특별교부세 대상사업 신청	
	21. 재난상황의 접수·파악, 전파, 상황판단, 조동조치	
	22. 재난피해정보, 언론보도 등 정보수집·분석·전파	
	23. 긴급구조기관 출동정보, 대응상황 접수·전파	
	24. 재난대비 위기경우 분석·평가·경보발령	
	25. 자연재난 관리·운영 총괄	
	26. 자연재난 유형별 표준행동 매뉴얼 개발·보급	
	27. 자연재난 대비 교육·훈련 실시	
	28. 자연재난 업무 추진 평가	

- 25 -

사무분야	분 장 사 무	비 고
	29. 자연재해 특별재난지역 지정	
	30. 태풍, 홍수, 호우, 강풍, 풍랑(이하 '풍수해') 관련 대책	
	31. 풍수해 피해상황 관리·보고 및 초동대응	
	32. 풍수해 원인조사·분석 및 대책수립	
	33. 풍수해 대비 인력·물자·자원·장비 관리 및 동원명령 (개별법에 의한 물자관리는 소관 부서)	
	34. 풍수해 관련 재난안전대책본부 운영 및 시·군 대책본부 지원	
	35. 국가재난관리정보시스템 운영 총괄	
	36. 풍수해 피해합동조사반 편성·운영	
	37. 풍수해 피해최소화 종합대책 추진	
	38. 풍수해 긴급구조 및 피해복구	
	39. 자연재해 복구예산 편성 및 결산 총괄	
	40. 지수지 태 및 급경사지 재해예방에 관한 사항	
	41. 풍수해 저감 종합계획 수립·추진	
	42. 재해위험시설 대책 수립	
	43. 재해위험지구 지정 및 관리	
	44. 재해위험지구 정비사업 종합계획 및 집행	
	45. 침수흔적 조사 및 각종 재해지도 제도	
	46. 자연재해 관련 해외 교류	
	47. UNISDR(국제연합 재해경감 국제전략사무국) 관련업무	
	48. 시·군 재난관리실태 공시지도	
	49. 방재안전마을 사업	
	50. 대신, 환파, 폭염, 가뭄, 지진·화산(지진해일), 조수 등 풍수해를 제외한 자연재해(이하 '기타 재해') 대책	

- 26 -

사무분야	분 장 사 무	비 고
	51. 기타 재해 피해상황 관리·보고 및 초동대응	
	52. 기타 재해 원인조사·분석 및 대책수립	
	53. 기타 재해 대비 인력·물자·자원·장비 관리 및 동원명령 (개별법에 의한 물자관리는 소관 부서)	
	54. 기타 재해관련 재난안전대책본부 운영 및 시·군 대책본부 지원	
	55. 기타 재해관련 국가재난관리정보시스템(NDMS) 운영	
	56. 기타 재해 피해합동조사반 편성·운영	
	57. 기타 재해 피해최소화 종합대책 추진	
	58. 기타 재해 긴급구조 및 피해복구	
	59. 기타 재해 특별재해지역(가뭄) 지정·관리	
	60. 풍수해 보험료 지원액 산정, 지급 정산	
	61. 풍수해 보험 통계 관리 및 홍보에 관한 사항	
	62. 우수유출 저감시설 사업계획 수립 및 추진	
	63. 개발사업자 우수유출저감시설 설치·운영에 관한사항	
	64. 자연재난 피해자 심리회복지원	
	65. 재해경감대책협의회 운영	
	66. 경상남도 자율방재단연합회 운영지원	
	67. 소규모공공시설 정비·관리	
	68. 사전재해영향성검토 협의	
	69. 사전재해영향성검토 협의의 사업장 이행실태 점검	
	70. 사회재난 관련 대응계획 수립 및 총괄	
	71. 사회재난 행동매뉴얼 개발 보급·훈련 및 홍보	
	72. 사회재난 대비 교육·훈련 실시	
	73. 사회재난 상황관리·보고 및 초동대응	
	74. 사회재난 원인조사·분석 및 대책수립	
	75. 사회재난 대비 인력·물자·자원·장비 관리 및 동원명령(개별법에 의한 물자관리는 소관 부서)	
	76. 사회재난 국가재난관리정보시스템(NDMS) 운영	
	77. 사회재난 재난안전대책본부 운영 및 시·군 대책본부 지원	
	78. 사회재난 특별재난지역 지정	
	79. 사회재난 피해자 심리회복지원	

- 27 -

사무분야	분 장 사 무	비 고
	79. 사회재난 관련 해외 교류	
	80. 사회재난 업무 추진 평가	
	81. 사회재난 피해합동조사반 편성·운영	
	82. 사회재난 피해최소화 종합대책 추진	
	83. 사회재난 피해복구	
	84. 사회재난 복구예산 편성 및 결산	
	85. 사회재난 관련 지역 행정재난 이력관리제에 관한 업무	
	86. 사회재난 관련 지역 재난전문가·모니터요원 구성 및 운영	
	87. 사회재난 관련 관계기관(중앙·지방)간 협력체계 구축· 운영에 관한 사항	
	88. 사회재난 관련 재난사태 선포 건의에 관한 사항	
	89. 사회재난 기록 보존 및 관리·활용, 사례분석·전파	
	90. 재난예보 및 경보시스템 확충관리	
	91. 지역방출협의회 운영·관리	
	92. 경보사이렌 확충 계획수립 추진	
	93. 노후 경보시설 연차별 보강사업 추진	
	94. 시·군, 읍·면·동 경보담당자 교육·훈련 실시	
	95. 민방공 경보 및 재난경보시스템 운영 관리	
	96. 경보통제 상황실 24시간 상시운영	
	97. 사태발생 시 민방공 및 재난경보 발령	
	98. 시·군 및 방송국 경보시설 원격감시 및 정기점검	
	99. 도시환경 변화에 따른 주민 가정용 조사	
	100. 산물, 태풍 등 재난예방을 위한 홍보방송 실시	
	101. 민방공 대피훈련 및 현충일 등 훈련경보 발령	
	102. 지진해일 경보시스템 운영 관리	
	103. 도·시·군, 유관기관 재난 영상회의시스템 운영관리	
	104. 연간 경보업무 추진계획 수립 및 신기술 도입	
	105. 시·군, 읍·면·동 유관기관 비상연락망 관리	
	106. 통합방위상황실 영상회의시스템 운영관리	
	107. 경상남도 기상종합시스템 구축·운영	
	108. 기상관측장비 구축 및 운영·관리	
	109. 재난안전대책본부 종합관제시스템 구축	

- 28 -

**<제난안전건설본부 건설지휘과 소관>**

사무분야	분 장 사 무	비 고
건설지원 기술심의 공공건축	1. 일반건설업 등록 및 관리 2. 일반건설업 행정처분에 관한 사항 3. 지역건설산업발전위원회 운영 4. 건설공사 부실시공 신고센터 및 포상금제 운영 5. 지방건설기술심의위원회 구성·운영 6. 설계심의분과위원회 구성·운영 7. 건설공사 실시설계심의 수요조사 및 심의계획 수립 시행 8. 대형공사 집행기본계획 검토 및 방법 심의 9. 일괄입찰·대안입찰공사 기본 및 실시계획 평가 심의 10. 일괄입찰·대안입찰공사 입찰안내서 심의 11. 건설사업관리(CM) 위탁에 관한 적정성 심의 12. 건설공사 발주현황 조사 및 기술심의 대상공사 심의 계획수립 13. 건설공사 품질관리에 관한 현장지도·점검 14. 건설기술용역업 등록 및 관리 15. 건설기술용역업 행정처분 16. 사업수행능력평가에 관한 용역사업 및 참여기술자 현황 자료 관리·제공 17. 건설정보 홈페이지 운영 18. 건설공사 용역 및 시공평가 출찰 관리 19. 대형건설공사 시추평가 출찰관리 및 활용 20. 건설 실기술 적용사례 발굴 및 홍보 21. 건설정보체계 구축 및 관리(건설 CALS 등) 22. 건설공사 표준품질 및 실적공시비 관리 운영 23. 경상남도 전자기술 정보지 발간 24. 도 발주 건축공사 총괄(실적 보유 실적·기타 제외) 가. 건축공사 설계·용역 및 지도·감독 나. 건축공사 감독 및 준공검사 다. 건축 실비공사 관리 라. 건축공사용 관급자재 수급관리 마. 각종 자재 품질검사 및 시험 25. 건축공사 보증기간 연장점검 26. 건축감리·용역업체 지도·감독 27. 건축공사 관련 업무 협의 28. 각종 공공건축 공사 관리 29. 공공건축물 에너지절약 설계·시공 지도 30. 공공시설 건축 관련 생태건축 지도·감독	

**<제난안전건설본부 도로과 소관>**

사무분야	분 장 사 무	비 고
도로행정 도로계획 도로시설 도로정비	1. 도로과 소관 업무 종합기획·조정 2. 도로건설 예산 및 결산 관리 3. 도로점(사)용 허가 지도 4. 도로건설 토지보상 및 어업 보상 5. 도로공사용 관급자재 수급에 관한 사항 6. 지방도 비저금치출에 관한 사항 7. 국도 재분용지에 관한 사항 8. 국·공유지 무상귀속 협의 9. 노점상 및 노상적치물 관리 지도 10. 전신 건설동원계획 수립 및 긴급복구계획 승인 11. 도로건설 관리계획 수립 12. 지방도 노선 인정(예지) 및 변경에 관한 사항 13. 도로구역 결정고시에 관한 사항 14. 철도구역 지정고시에 관한 사항 15. 국가지원지방도 및 지방도 정비 연차별 시행계획 수립·시행 16. 국가지원지방도 및 지방도 화·포장공사 시행 및 감독 17. 고속국도 및 일반국도 건설에 관한 사항 18. 도로사업에 따른 집단이주단지 조성에 관한 사항 19. 지방도 설계 및 도비보조사업 지도·감독 20. 도로·교량건설 통계 관리 21. 도로사업 관련 각종 시험 및 관리	

사무분야	분 장 사 무	비 고
	22. 군도정비 종합계획 수립 및 사업지도 23. 군도 노선인정 및 폐지(변경) 업무 24. 농어촌도로 기본·경비계획 수립 및 사업지도 25. 지역주민 편의(시군 재정전회)사업 지도 26. 도로 방재대책에 관한 사항 27. 교통사고 잦은 곳 개선사업 추진 28. 어린이 보호구역 개선사업 추진 29. 위험도로 구조개선사업 추진 30. 구 국도·지방도 관리 이관 31. 경관도로 조성계획 수립 및 시행 32. 비관리청 공사 시행 허가 33. 도로관리사업소 지도·감독에 관한 사항 34. 지방도 유지관리 종합계획 기획·조정 35. 교통량 조사에 관한 사항 36. 준·추계 도로정비계획 수립 및 심사 37. 일반국도 위임구간 도로 유지관리 예산 및 결산 관리 38. 일반국도 위임구간 도로 신설(신설, 확장)사업에 관한 사항 39. 일반국도 위임구간 도로구역 결정·변경 고시에 관한 사항 40. 일반국도 위임구간 철도구역 지정고시에 관한 사항 41. 일반국도 위임구간 자동차 전용도로 지정에 관한 사항 42. 일반국도 위임구간 비관리청 도로공사 시행허가에 관한 사항 43. 도로 합몰 관련조사 및 정비계획 수립(지방도·군도) 44. 도로 터널·교량 안전사고 예방대책 수립 45. 도로 합몰 정비사업 추진(지방도·군도) 46. 도로 터널 점검 및 안전관리 지도·감독 47. 민간투자사업 사업부지 보상에 관한 사항 48. 민간투자사업 건설 관련 계획 수립 및 대외협력 49. 민간투자사업 건설 관리 및 감독 50. 민간투자사업 건설 감리 선정 및 지도·감독 51. 민자사업 실시계획 심의·보완, 관련기관 협의, 실시계획 승인	

**<제난안전건설본부 하천과 소관>**

사무분야	분 장 사 무	비 고
생태하천 낙동강가꾸기 하천시설 하천관리	1. 생태하천 복원 관련 사업 2. 생태하천 복원사업 전문위원회 설치·운영 3. 자연형 하천정비에 관한 사항 4. 친변 지류지 조성에 관한 사항 5. 폐천부지 교환·양여에 관한 사항 6. 도유 폐천부지 실태조사 및 관리계획 수립 시행 7. 미분용지 보상에 관한 사항 8. 특별조치법 관련 하천구역(국가, 지방1급) 사유지 보상 9. 낙동강사업 관련 각종 협의 운영 및 지원 10. 낙동강사업 행사, 홍보 및 대외협력 11. 낙동강사업 보상 종합 관리 12. 이주단지 대책 수립 지원 13. 미월의 토지보상 수용제결에 관한 사항 14. 낙동강 수방대책 및 방재상황관리 15. 보 영향구간 상시배수펌프장 관리에 관한 사항 16. 낙동강 준설선 관리 17. 낙동강사업 이주 영향성 검토 18. 낙동강 자연경관 광장지 연계방 구축 19. 농경지 리모델링사업 시행계획승인(변경) 20. 농경지 리모델링사업 환지계획 인가 21. 골매개(역치매개, 현장매개) 총괄 기획 조정 22. 낙동강 보 영향구역 지리수위 모니터링 23. 낙동강 친수시설 유지관리 24. 낙동강 하천환경 정비사업에 관한 사항 25. 낙동강연안 광역계획 수립 및 용역 26. 낙동강 수변지역 종합 활용계획 수립 27. 낙동강 수변생태공간 유지관리계획 수립 28. 골매개리 협의체결 관리 29. 골매개지장 관리에 관한 사항 30. 골매개에 수익금 관리에 관한 사항 31. 황강변 녹색생태공간 조성	

# 경 남 공 보

(16) 제2215호

사무분야	분 장 사 무	비 고
	32. 하천 지정·승격·폐지에 관한 사항	
	33. 하천공사에 관한 사항	
	34. 하천사업 설계·감독에 관한 사항	
	35. 하천기본계획 수립 및 하천대장 정비	
	36. 지방하천관리위원회 운영	
	37. 수계지수사업에 관한 사항	
	38. 수해상습지 개선 등 하천제해 예방사업에 관한 사항	
	39. 낙동강유역 종합지수계획에 관한 사항	
	40. 하천원형 작성 및 하천사업 실적 통계에 관한 사항	
	41. 수자원종합계획 수립에 관한 사항	
	42. 다목적댐 설치 등 기본계획에 관한 사항	
	43. 댐 주변지역 지원사업에 관한 사항	
	44. 하천구역고시에 관한 사항	
	45. 하천제방 정비·유지관리 및 보수공사 집행	
	46. 하천 수해복구공사 추진에 관한 사항	
	47. 하도개선사업에 관한 사항	
	48. 하천 차단시설물 정비에 관한 사항	
	49. 하천 검용허가(협의)	
	50. 소하천 정비 및 유지관리에 관한 사항	
	51. 하천시설 관리 및 점검	
	52. 하천 감시 지도·감독	
	53. 하천관리청이 아닌 자의 하천공사 시행 허가(협의)	
	54. 하천대장 전자화에 관한 사항	
	55. 지방하천 모니터링	
	56. 소하천·하천제방 정비 등 평가에 관한 사항	
	57. 지방하천 유수사용 인허가	
	58. 노후배수문 정비사업 추진	
	59. 하천 점·사용료 부과·징수에 관한 사항	
	60. 골재채취 예정지 지정에 관한 사항	

- 33 -

### 《미래산업본부 국가산단추진단 소관》

사무분야	분 장 사 무	비 고
국가산단추진단	1. 분부 소관 행정의 종합 기획·조정에 관한 사항	
항공우주	2. 국가산단 조성 관련 종합계획 수립·추진	
나노ICT	3. 국가산단단지계획 승인 관련 업무 지원	
조선해양	4. 제 영향평가, 실시계획 승인 관련 관계기관 협의	
	5. 토지보상, 공사시공 관련 민원해결 등 행정지원	
	6. 클러스터 조성, 입주기업 유치 등 민관협력 촉발	
	7. 광원 국가산단단지 구조 고도화	
	8. 산학융합지구 조성사업에 관한 사항	
	9. 항공·우주산업 육성 계획 수립·시행	
	10. 항공·우주산업단지 조성 및 클러스터 육성·지원	
	11. 항공·우주산업 R&D 지원 및 항공우주센터 운영 지원	
	12. 항공·우주산업 인프라·연구개발 육성·지원	
	13. 항공·우주산업 투자유치 및 시장개척 지원	
	14. 항공·우주 특화단지 육성·지원	
	15. 항공·우주산업 태·중소기업 동반성장 기업 지원	
	16. 항공MRO 사업 육성·지원	
	17. 항공·우주산업 국제공동 R&D 및 교류협력 지원	
	18. 그 밖의 항공·우주산업 육성에 관한 사항	
	19. 나노융합산업 육성 종합계획 수립·추진	
	20. 나노융합산업단지 조성 및 클러스터 육성·지원	
	21. 나노융합 R&D 지원 및 인프라 구축 사업 추진	
	22. 나노융합산업 투자유치 및 시장 개척 추진	
	23. 나노융합산업 인력양성 및 기업지원 사업 추진	
	24. 그 밖의 나노융합산업 육성에 관한 사항	
	25. 세라믹산업 육성 종합계획 수립·추진	
	26. 세라믹산업 기술혁신 및 인프라 구축사업 추진	
	27. 세라믹산업 기술개발 시책 수립·추진	
	28. 세라믹산업 진흥 및 조사·연구지원	
	29. 세라믹산업 인력양성사업 추진	
	30. 세라믹산업 기업지원 사업 추진	
	31. 그 밖의 세라믹산업 육성에 관한 사항	

- 34 -

사무분야	분 장 사 무	비 고
	32. ICT산업 육성 종합계획 수립·추진	
	33. ICT산업 클러스터 육성·지원	
	34. ICT산업 관련 홍보 마케팅에 관한 사항	
	35. ICT산업 기술개발 및 기술지원사업 추진	
	36. ICT산업 인력양성사업 추진	
	37. 지역 소프트웨어산업 진흥에 관한 사항	
	38. 그 밖의 ICT산업 육성에 관한 사항	
	39. 경상남도 조선해양산업 중장기 육성계획 수립	
	40. 현장 특화 조선인력 양성 및 수도 지원	
	41. 조선해양산업 태·중소기업 동반성장 기업 지원	
	42. 기계 해양플랜트 국가산단단지 조성	
	43. 고성 조선해양산업특구 육성	
	44. 하동 해양플랜트산업 연구단지 조성	

- 35 -

### 《미래산업본부 투자유치단 소관》

사무분야	분 장 사 무	비 고
글로벌태마파크	1. 글로벌 태마파크 조성 기본계획 수립	
연구개발	2. 태마파크 마스터플랜 및 타당성조사 추진	
투자정책	3. 태마파크 도입시설별 투자유치 및 총괄 개발사업자 발굴	
기업유치	4. 특수목적법인(SPC) 설립	
유치기업지원	5. 글로벌 태마파크 개발계획 및 실시계획 수립	
	6. 글로벌 태마파크 및 복합리조트 조성사업 추진	
	7. 경남연구개발특구 지정 추진	
	8. 연구개발사업 기획 및 평가에 관한 사항	
	9. 연구개발사업 관리 및 성과 확산	
	10. 연구개발사업 지원에 관한 사항	
	11. 연구개발기관 유치·육성 및 발전방안에 관한 사항	
	12. 국제과학기술비즈니스벨트 외부연구단 유치 추진	
	13. 산학협력 선도대학(LINC) 지원	
	14. 선도연구센터 지원	
	15. 산·학·연 공동기술개발 컨소시엄 사업 지원	
	16. 경남 산·학·연 기술대진 개최	
	17. 기업부설연구소 설치 지원	
	18. APEC 과학영재 멘토링센터 설립	
	19. 투자유치 기본계획 수립	
	20. 투자유치 법규 및 제도 개선에 관한 사항	
	21. 투자유치위원회 및 투자유치자문관 운영 지원	
	22. 투자유치 설명회 개최	
	23. 투자유치 홍보 및 광고에 관한 사항	
	24. 국내기업 투자촉진지구 지정·관리	
	25. 투자기업 입주가능 산업단지 현황 관리	
	26. 외국인 투자지역 지정·관리	
	27. 외국인 정주기반 조성에 관한 사항	

- 36 -



사무분야	분 장 사 무	비 고
	28. 국내·해외기업 투자 유치에 관한 사항 29. 국내·해외 관광·레저 프로젝트 유치 30. 수도권기업 이전 유치 31. 국내복귀기업 투자 유치 32. 국내·해외 경제동향 관리 33. 투자유치진흥기금 지원·관리 34. 지방투자촉진보조금 지원·관리 35. 투자유치기업 인센티브 지원·관리 36. 투자유치기업 사후 관리 37. 투자유치 유관기관 관리 38. 외국인투자기업 보조금 지원·관리	

- 37 -

**《미래산업본부 기계융합산업과 소관》**

사무분야	분 장 사 무	비 고
기계융합 과학기술 로봇산업 신재생에너지	1. 경남 미래먹거리 산업 육성계획 수립·추진 2. 지역산업 진흥계획 수립·추진 3. 신지역특화산업 육성사업 추진 4. 지역산업육성 신사업과제 발굴 5. 기계산업 육성 종합계획 수립·추진 6. 기계산업 기술혁신 및 인프라 구축사업 7. 기계산업 기술개발 시책 수립·추진 8. 기계산업 조사·연구 지원 9. 기계산업 해외 기술교류 및 국제협력에 관한 사항 10. 기계산업 기술표준화·정보화·전자상거래 촉진지원 11. 기계산업 기술 데이터베이스 구축 지원 12. 기계산업 인력양성사업 추진 13. 기계산업 기업지원사업 추진 14. 그 밖의 기계산업 육성에 관한 사항 15. 뿌리산업 육성 종합계획 수립·추진 16. 뿌리산업 기술혁신 및 인프라 구축사업 추진 17. 뿌리산업 기술개발 시책 수립·추진 18. 뿌리산업 진흥 및 조사·연구지원 19. 뿌리산업 인력양성사업 추진 20. 뿌리산업 기업지원 사업 등 추진 21. 자동차부품산업 육성 지원 22. 지역특화기술 개발사업 지원 23. 지방기술혁신사업 지원 24. 지역연고산업 육성사업 지원 25. (재)경남테크노파크 운영 지원·관리 26. 신사업전략기획부 운영지원 및 관리	

- 38 -

사무분야	분 장 사 무	비 고
	27. 지방과학기술진흥계획 수립·시행 28. 경상남도과학기술대상 시상 29. 과학기술인 및 지방과학관 육성 지원 30. 과학관 등록 및 사립과학관 설립계획 승인 31. 경상남도 과학대전 개최 32. 공산품 품질관리에 관한 사항 33. 품질분임조 활성화사업 및 경진대회 개최 34. 과학기술 연구개발사업 및 기반시설 확충 35. 부경과학기술원 설립 추진 36. 경남과학연구단지 조성 및 운영 37. (재)과학기술진흥원 운영 및 관리 38. 백업장학재단 운영 39. 창조경제혁신센터 구축 및 운영 40. 지역 창조경제전략 수립·시행 총괄 41. 로봇산업 육성 종합계획 수립·추진 42. 로봇산업 기술혁신 및 인프라 구축사업 43. 로봇산업 기술개발 시책 수립·추진 44. 로봇산업 조사·연구 지원 45. 로봇산업 해외 기술교류 및 국제협력에 관한 사항 46. 로봇산업 기술표준화·정보화·전자상거래 촉진지원 47. 로봇산업 기술 데이터베이스 구축 지원 48. 로봇산업 인력양성사업 추진 49. 로봇산업 기업지원사업 추진 50. 그 밖의 로봇산업 육성에 관한 사항	

- 39 -

사무분야	분 장 사 무	비 고
	51. 로봇랜드 조성사업 기본계획 수립 및 조성·관리·운영에 관한 사항 52. 경남로봇산업진흥재단 관리·운영·지원에 관한 사항 53. 로봇랜드 행정협의회 운영에 관한 사항 54. 지원조례 개정 등 제도 정비에 관한 사항 55. 로봇랜드 민자유치에 관한 사항 56. 로봇랜드 관련 기업, 연구소, 대학, 금융 인프라 및 지방자치단체 등 연계 네트워크 구축 57. 로봇랜드 연구개발자, 생산자 및 수요자 등 구성주체간 상호교류 유도 58. 로봇랜드 공익시설 콘텐츠 개발 및 구축에 관한 사항 59. 로봇랜드 홍보에 관한 사항 60. 로봇랜드 공익·수익시설 발굴 및 시행에 관한 사항 61. 로봇랜드 캐리더 개발에 관한 사항 62. 로봇랜드 각종 이벤트 계획 수립 63. 로봇랜드 조성지역 지정 변경에 관한 사항 64. 그 밖의 로봇랜드 조성에 관한 사항 65. 신재생에너지 산업 육성계획 수립 66. 신재생에너지 클러스터 기반구축에 관한 업무 67. 신재생에너지 자원발굴을 위한 사업 추진 68. 신재생에너지 Test-Bed 구축사업 추진 69. 등남권 선도전략사업 추진(신재생에너지 분야) 70. 광영경제권 연계 협력사업 추진(신재생에너지 분야) 71. 신재생에너지 기술개발 및 실증화 지원 72. 신재생에너지 상용기술개발 지원 사무	

- 40 -

# 경 남 공 보

(18) 제2215호

사무분야	분 장 사 무	비 고
	73. 그린에너지 인력양성사업 추진	
	74. 그린에너지 고용보조금 지원	
	75. 그린에너지센터 운영 관리	
	76. 그린에너지 산업교류회 지원	
	77. 에너지 전문분야 특성화 대학 및 대학원 설치	
	78. 신재생에너지 기업, 연구소 지원 관련 사무	
	79. 원자력 설비 기술개발 관련 사무	
	80. 신재생에너지 증강기 보급계획 수립	
	81. 신재생에너지 지역지원사업 추진	
	82. 신재생에너지 주택지원사업 추진	
	83. 신재생에너지 자립마을 조성	
	84. 그린에너지 전시관 운영	
	85. 신재생에너지 설치의무화 사업 관련 사무	
	86. 신재생에너지 태양광발전단지 조성 관련 사무	
	87. 신재생에너지 풍력발전단지 조성 관련 사무	
	88. 신재생에너지 소수력·조류 등 보급 관련 사무	
	89. 신재생에너지 분야 국내외 홍보	

- 41 -

### 〈미래산업본부 국제통상과 소관〉

사무분야	분 장 사 무	비 고
국제통상	1. 통상진흥정책 종합기획·조정	
수출지원	2. 해외시장 동향 수집·파급	
국제협력	3. 해외통상사무소 및 해외통상자문관계 운영	
중 국	4. 공무원 해외여행에 관한 사항	
	5. 자유무역협정 총괄에 관한 사항	
	6. 수입물품 원산지 표시 등에 관한 사항	
	7. 국제 경제교류에 관한 사항	
	8. 국내외 회의·컨시·이벤트 발굴, 유치 및 개최 지원	
	9. 컨벤션센터 관리·운영 기본계획 수립·시행	
	10. 컨벤션센터 시설 관리·운영 지원	
	11. 컨벤션센터 설립 지원	
	12. 컨벤션(국제회의) 지원협의회 설립·운영	
	13. 국내외 컨벤션 마케팅 및 홍보	
	14. 마산자유무역지역 활성화 추진	
	15. 해외 무역사절단 파견 및 시장개척 지원	
	16. 해외 및 국내 전시·박람회 참가 지원	
	17. (주)경남무역 운영 지원 및 지도	
	18. 해외 구매단 유치 및 바이어 관리	
	19. 수출입 계획·실적·동향 파악	
	20. 중소기업 수출기업화 사업 추진	
	21. 수출지원대책회의 운영	
	22. 무역 관련 기관간 업무 협조	
	23. 국내외 무역정보 수집·파급	
	24. 경남산품 해외 홍보에 관한 사항	
	25. 무역강좌 운영에 관한 사항	
	26. 무역상담 지원에 관한 사항	
	27. 경상남도 추천상품제(QC) 운영	

- 42 -

사무분야	분 장 사 무	비 고
	28. 국제교류업무 종합기획·조정	
	29. 해외자매결연(우호교류) 추진 및 교류협력에 관한 사항	
	30. 제외통포 교류 및 동향 관리	
	31. 국제관계 문서 작성, 번역, 통역 등 지원	
	32. 시도지사협의회 국제화사업 지원	
	33. 자치단체 국제화 시책 개발 지원	
	34. 국제교류업무 지원 및 외국자료 수집	
	35. 민간단체 국제교류사업 지원	
	36. 국제회의제 가입 및 도정 홍보	
	37. 중국관련 사업 총괄 조정	
	38. 중국 동반성장·협력전략 수립 추진	
	39. 한중국 신규 사업 발굴 및 교류협력 강화 기반 구축	
	40. 중국 및 아세안지역 진출 도내기업 지원	
	41. 중국한인회 활동 지원	
	42. 중국관련 정보 종합분석 및 관리	

- 43 -

### 〈미래산업본부 경제정책과 소관〉

사무분야	분 장 사 무	비 고
경제정책	1. 지역단위 경제진반 종합계획 수립·시행	
양방향노화	2. 중앙과 유관기관과의 경제발전계획 관련 연락 및 협조	
진통시장	3. 경제홍보 종합계획 수립·시행	
자원관리	4. 지역경제 및 국내 주요 경제동향 파악 관리	
경제자유구역지원	5. 경기분석 및 지표작성 관리	
	6. 금융동향 관리	
	7. 상품회의소 지원 및 관리·감독	
	8. 지역경제협의회 운영	
	9. 경제난 위기극복 대책회의 운영	
	10. 지역경제 활성화 우수사례 발굴 및 파급	
	11. 발달된 경제교육에 관한 사항	
	12. 청소년, 노인 등 취약계층 경제교육	
	13. 경제교육센터 운영	
	14. 지역특화발전특구 지정에 관한 사항	
	15. 저축 장려업무 추진	
	16. 경제 관련 지역네트워크 구축·운영	
	17. 전신민시책 발굴 및 추진	
	18. 고금리, 사채로부터 시민보호대책 수립·추진	
	19. 시민금융 안정 및 지원에 관한 사항	
	20. 지역희망금융 지원 및 정산에 관한 사항	
	21. 시민금융 관련 유관기관 협력 및 네트워크 구축	
	22. 금융소외지역업자 특별 보증사업	
	23. 자영업자 유동성지원 특별 보증사업	
	24. 소상공인, 상인회 등 시민금융 지원사업	
	25. 저신용자, 무등록 사업자 등 금융 지원사업	
	26. 햇살론 보증제원 지원 및 관리	
	27. 대부업 관리에 관한 사항	
	28. 미소금융사업 지원 및 협력에 관한 사항	
	29. 시민금융 지원 관련 지역신용보증기금 재원확보 및 관리	
	30. 중앙정부 전신민시책과 시민금융정책 지방연계 추진	
	31. 물가종합대책 수립 및 조정 총괄	
	32. 물가동향 종합분석 및 관리	

- 44 -

사무분야	분 장 사 무	비 고
	33. 소비자정책위원회 운영	
	34. 소비자 시책 수립	
	35. 소비생활센터 운영	
	36. 소비자 상담·교육·정보전달	
	37. 전자상거래 지원에 관한 사항	
	38. 소비자생활임동조합 설립인가 및 관리	
	39. 특수판매업 관리	
	40. 담배 수입판매업 관리	
	41. 독점규제 및 공정거래에 관한 사항	
	42. 부정경쟁 방지(위조상품 단속) 및 가격표시제 지도	
	43. 양방향노화산업 육성 종합계획 수립·추진	
	44. 양방향노화산업 세부사업계획 수립·추진	
	45. 양방향노화산업 인프라 조성에 관한 사항	
	46. 양방향노화산업 관련 인력 육성	
	47. 양방향노화산업 육성 기술교육 및 조사·연구 지원	
	48. 양방향노화산업 지역특화 및 관련 지자체 연구소 육성·지원	
	49. 동부권(양산·김해·밀양) 바이오산업에 관한 사항	
	50. 김해 의생명 특화단지 고도화 사업	
	51. 전통시장 및 상점가 활성화계획 수립 시행	
	52. 온누리상품권 관련 사항	
	53. 영세상인 소매대출사업 지원	
	54. 도 상인연합회 관련 사항	
	55. 전통시장 시설현대화사업 추진	
	56. 전통시장 경영현대화사업 추진	
	57. 전통시장 축제 지원	
	58. 전통시장 상인 워크숍 개최	
	59. 전통시장 주차관장개선사업 관련 사항	
	60. 전통시장 특색화 추진	
	61. 인경시장 등록 관리	
	62. 시장경비사업에 관한 사항	
	63. 전통시장 홍보, 마케팅에 관한 사항	
	64. 전통시장 박람회 참가 및 개최 지원	

- 45 -

사무분야	분 장 사 무	비 고
	65. 에너지 이용 합리화 및 절약시책 추진	
	66. 지역에너지사업 계획수립 및 추진	
	67. 경상남도에너지위원회 운영	
	68. 사업용 전기설비 공사계획 신고 및 사후관리	
	69. 전기공사업 등록 및 사후관리	
	70. 전기안전관리 대행업체 등록 및 사후관리	
	71. 전선시설물 설계 및 감리업 등록	
	72. 발전사업 허가 및 사후 관리	
	73. 에너지수급종합계획 수립·시행	
	74. 식유판매업 등록 및 식유품질 검사	
	75. 가스안전관리대책 수립·추진	
	76. 가스전문건설기관 지정	
	77. 도시가스 사업허가 및 공급규정 승인	
	78. 액화석유·천연가스 공급 및 안전 관리	
	79. 개량기 제작·수리업 등록 관리	
	80. 개량기 검정(연료유·오일미터 제외) 및 단속	
	81. 연탄제조업 사후 관리 및 저소득층 연탄무문사업 추진	
	82. 방광 설치인정, 재공계획 인가 및 관리	
	83. 전선개발 및 농어촌 전기공급사업 추진	
	84. 유사석유제품제조·판매·이용자 관리	
	85. 전기용품 안전관리 및 사후 관리	
	86. 에너지바우처 지원·관리 사무	
	87. 경제자유구역청 지원·관리 사무	
	88. 경제자유구역청 관련 중앙·지방 관련기관 업무 협의	
	89. 경제자유구역청 파견 인력관리·지원	
	90. 경제자유구역청 예산심사·조정 및 국·도비 지원	
	91. 경제자유구역 개발계획·실시계획 관련 업무 지원	
	92. 경제자유구역 내 주요기반시설 설치 지원	

**〈행정국 행정과 소관〉**

사무분야	분 장 사 무	비 고
총 무	1. 경축 및 기념행사	
자치행정	2. 주요 행사 의전관리 총괄 및 조정	
창조행정	3. 보안문서 교육·감사·관리·통제에 관한 사항	
도민공감	4. 민간인 포상	
	5. 당직 운영 및 감독	
	6. 공무원복무에 관한 사항 총괄	
	7. 비상연락망 유지·관리 등 비상사태에 관한 사항	
	8. 총무3700 행정안전계획시행계획 수립 (부록#2 정부기관 소산 및 이동계획) (부록#7 지방행정계획)	
	9. 도 본청 자체발호에 관한 사항	
	10. 직장인방위대·도 본청 청원경찰 운영에 관한 사항	
	11. 청원경찰 보수 및 4대 보편 관리	
	12. 공무원 채용행사에 관한 사항	
	13. 명예도민증 수여에 관한 사항	
	14. 타 실·국·본부에 속하지 아니하는 사항	
	15. 지역 내 상황인지 전파 및 관계기관 간 협조체계 강화	
	16. 시·군 행정 일반적 지도·지원	
	17. 도지사 민원경찰 방문	
	18. 시장·군수 정책회의 운영	
	19. 지방자치제도 운영	
	20. 이통장 협의회 관리	
	21. 행정사 운영에 관한 사항	
	22. 과거사 진실규명에 관한 사항	
	23. 대일합경기 강제동원 피해조사 및 국외강제동원 희생자 지원	
	24. 6·25전쟁 납북피해 전상규명 및 납북피해자 명예회복에 관한 사항	
	25. 전시 주인 및 차항 통제계획 수립·시행	
	26. 행정구역 조정에 관한 사항	

- 47 -

사무분야	분 장 사 무	비 고
	27. 바우처관 건립에 관한 사항	
	28. 국민대표, 선거 등에 관한 사무	
	29. 지방자치제도에 관한 사항	
	30. 주민등록관리계획 수립 조정·지도	
	31. 인감사무 협조·지도	
	32. 반상회 운영	
	33. 직집자사 지원에 관한 사항	
	34. 지방행정동우회 지원에 관한 사항	
	35. 광의·실용 행정문화 관련 업무 추진	
	36. 지식행정 추진(지식관리시스템, 학습동아리)	
	37. 행정업무의 효율적 운영에 관한 규정 관련 사항 (공문서 작성, 문서의 결재 등)	
	38. 중앙행정관련 지방이양에 관한 사항	
	39. 지방분권과제 추진 및 경남지방분권협의회 운영 지원	
	40. 주민자치센터 운영에 관한 사항	
	41. 민추화운동 기념사업 지원	
	42. 도민 도정참여 확대를 위한 시책 추진	
	43. 국민·공무원 제안제도 운영	
	44. 온라인 정책토론 활성화 추진	
	45. 정부3.0 실행계획 수립 및 추진	
	46. 정부3.0 평가 및 과제 발굴	
	47. 정부3.0 경남 민간자문단 운영	
	48. 정보공개 운영	
	49. 생활공감정책 추진	
	50. 「도지사에게 바란다」 등 인터넷 민원 접수 및 처리	
	51. 도지사 최소민원 접수 및 상담 처리	
	52. 도지사 비서실 방문 및 전화 민원 처리	
	53. 도지사 최소민원 사항 처리	
	54. 지역 내 원안사항 등 여론동향 관리	

- 48 -

# 경 남 공 보

(20) 제2215호

**〈행정국 인사과 소관〉**

사무분야	분 장 사 무	비 고
인 사 고시교육 공무원단체 후 생 기록물관리	1. 공무원 인사제도 개선 및 인사혁신에 관한 사항 2. 지방공무원 임용(소방직공무원 제외) 3. 국가공무원 임용 제정 4. 지방공무원 포상 및 징계 5. 승진후보자 명부 작성 6. 인사위원회 운영 지도·감독 7. 명예퇴직·조기퇴직·공도연수제도 운영 8. 대우공무원 지정 9. 회계관계공무원 관리 지정 10. 인사기록 보존관리 11. 인사통계 12. 공무원증 발급 13. 5급 승진시험(특별임용·전직) 요구 14. 인사행정정보시스템 운영 15. 시·군 공무원 정보 조정 16. 시·군 인사 통계 17. 비밀취급 인가 18. 인사에 관한 사항  19. 공무원 능력발전에 관한 사항 20. 직무발명·특허에 관한 사항 21. 지방공무원 교육훈련에 관한 사항 22. 공무원 소양고사 실시계획 수립 23. 지방행정연수대학에 관한 사항 24. 대학(교) 및 대학원 위탁교육에 관한 사항 25. 지방공무원 공개경쟁임용시험 관리 26. 지방공무원 특별임용·전직시험 관리 27. 국가공무원 임용시험 협조 28. 자격·면허시험 관리 29. 소양고사·전입시험 관리 30. 시험사무에 관한 사항	

- 49 -

사무분야	분 장 사 무	비 고
	31. 공무원 노사 관련 사항 32. 공무원 노사 관련 공무원 연수·홍보계획 수립·시행 33. 공무원 단체교섭, 단체협약 체결 및 이행에 관한 사항 34. 도청공무원 노사공동협의회 운영에 관한 사항 35. 공무원 불벌노조활동 관련 사항 36. 시·군 공무원 노사 관련 사항 37. 직장협의회에 관한 사항 38. 공공부문 비정규직 등 행정지원인력에 관한 사항 39. 무기계약근로자 퇴직급여에 관한 사항  40. 직원 후생·복지시책 추진 41. 직원 후생시설 관리·운영 42. 직장상호신용은행·상조회 및 도청 장학회 운영 43. 맞춤형복지제도 운영에 관한 사항 44. 직장보육시설 운영 및 보육수당 지급 45. 보육지급 및 관련 자료 정리 46. 연말정산에 관한 사항 47. 건강검진 및 단체보험에 관한 사항 48. 직원휴양시설(관도) 이용권 관리 49. 직원 도움의 방 운영 50. 기여금 징수·납부에 관한 사항 51. 직장 동호회 운영에 관한 사항 52. 공무원연금에 관한 제 급여 심사 및 청구 53. 직장간담회 관련 사무 54. 공무원 임대주택 관리 운영  55. 기록관 운영에 관한 사항 56. 기록물 수집·보존 및 활용에 관한 사항 57. 기록물 공개 제본 및 기록물 분류·평가·폐기 58. 기록관리 전산시스템 운영 59. 지방기록물관리기관 설립·운영에 관한 사항 60. 전자문서 접수·배부 61. 공인관리에 관한 사항 62. 발간실 운영 63. 행정자료실 운영 64. 문서보존실 운영	

- 50 -

**〈행정국 대민봉사과 소관〉**

사무분야	분 장 사 무	비 고
주민협력 민 원 남북교류	1. 주민생활 지원 서비스 지원에 관한 사항 2. 민간협력 종합기획·조정 3. 민간사회단체 및 사회봉사단체 육성·활동지원 시책 총괄(개별 단체는 소관 실과) 4. 자원봉사활동 인종계획 수립 및 추진 5. 도민화합 및 도민익선 선진화 교육 추진 6. 비영리민간단체 등록·발소 및 관리(단체의 등록은 주원 공익사업 소관 실과에서 처리) 7. 비영리민간단체 지원 및 활성화  8. 고객만족행정 추진 9. 전화결절도 및 민원처리 만족도 조사 10. 행정서비스 현장에 관한 사항 11. 공무원 친절·물결철 신고센터 운영 12. 민원제도 개선 및 연구 13. 민원 1회 방문 처리상황 종합관리 14. 창구 즉결민원 처리 15. 민원물류신고센터 운영 16. 민원기동대 운영 총괄 17. 일반여권 신규·재발급 18. 거주여권 재발급 및 기재사항 변경 19. 여행증명서 발급 20. 여권발급신청대행업체 대리인 등록 및 지도·감독 21. 시·군 여권업무 지원 22. 민원서류 접수 및 처리상황 확인·점검  23. 남북 교류·농업협력 24. 북한 이탈주민 거주지 보호 25. 북한 피난민 관련 총부계획 수립·시행 26. 민주평화통일자문회의 및 민족통일협의회 지원	

- 51 -

**〈행정국 세정과 소관〉**

사무분야	분 장 사 무	비 고
세 정 지방소득세 세입운용 심 사 지방세조사 채납관리	1. 지방세징 업무 종합기획 2. 지방세 부과·징수 목표액 확정 관리 3. 취득세, 등록면허세, 대지세, 지방소비세, 지역차별 시설세, 지방교육세 부과·징수업무 지도·감독 4. 지방세 업무 담당공무원 교육 5. 도세 과오납 환급 6. 지방세 징수원보 작성 관리 7. 지방세정보시스템 관련 사항  8. 재산세, 담배소비세, 주민세, 지방소득세, 자동차세 부과·징수업무 지도·감독 9. 건물·기타물건 시가표준액 조정기준 결정에 관한 업무 10. 건물·기타물건 시가표준액 승인 및 결정에 관한 업무 11. 종합부동산세 과세지원 12. 주택가격 조사계획 수립 13. 주택가격 조사·결정 업무지도 등 14. 지방소득세 운영 종합계획 수립 15. 지방소득세 조사·불복처리 16. 지방소득세 통계·전산관리 17. 지방소득세 발급사무(조세 등) 18. 지방소득세 교육 및 유권해석 19. 지방소득세 감면 및 사후관리 20. 세입총괄 및 결산 21. 세외수입인 발급 22. 세외수입 부과·징수 지도·감독 23. 세외수입 전산시스템 관리 24. 자금 매장·관리 25. 지방수입증지 관리 26. 도 금고 지정·감독·검사 27. 기부금품 모집 및 사용에 관한 사항	

- 52 -

사무분야	분 장 사 무	비 고
	28. 수수료·사용료 현실화 29. 채권에 관한 사항 30. 세외수입 인감자료 관리 31. 국비 세입 32. 일시차입 및 상환에 관한 사항	
	33. 지방세 구제제도 총괄 기획 조정 34. 지방세 관련 각종 소송 관리 35. 지방세심의위원회 운영 36. 지방세 이의신청 및 심사청구사건 처리 37. 지방세 과세전적부심사 청구사건 처리 38. 조세집행권 심판청구 및 감사원 심사청구 39. 지방세 정송사태 분석 및 전과	
	40. 지방세 세부조사에 관한 사항 41. 시·군 세부조사 지도 및 부정방지대책 수립·시행 42. 지방세 범죄사건 처리	
	43. 체납액 정리 종합계획 수립·시행 44. 체납액 정리업무 시·군 지도·감독 45. 체납액 관련 시책개발 추진 46. 체납액 징수포상금 지급 47. 체납액 통계관리 및 체납관리 전산시스템 개발 운영 48. 체납자 전과 재산조회, 권익사업 제안 및 행정재제 조치	

- 53 -

### 《행정국 회계과 소관》

사무분야	분 장 사 무	비 고
경 리	1. 지출원 사무	
계 약1	2. 국·도비 지출서류 심사 및 지출	
계 약2	3. 세입·세출 결산 총괄	
계약심사	4. 국·도비 지출계산서 작성 관리	
예산관리	5. 회계관계 공무원 계정보충 및 회계적인 관리	
청사관리	6. 일상경비 교부 및 출납사무 검사 7. 지방재정관리시스템(지출 분야) 관리	
	8. 지방재정 연감 및 통합재정 통계 작성 9. 국비 재배정예산 지출 및 결산 10. 복식부기 회계제도 운영 관리 11. 복식부기 재무보고서 작성 12. 사업별 원가정보 활용 및 관리 13. 원천징수 및 부가가치세 계산서 처리 14. 세입세출 외 현금 및 유가증권 출납·보관 15. 법인카드 통합 관리 16. 공무 항공마일리지 관리에 관한 사항	
	17. 계약제도 개선에 관한 사항 18. 분청 공사·용역·물품구매(제조포함) 계약(변경계약 포함) 19. 분청 계약·공사 하자 및 계약실적 자료관리 20. 관급자제 조달 구입 21. 지방재정관리시스템(계약분야) 관리 22. 물품징수 책정·배정·채물조사 23. 물품수급관리계획 수립 24. 물품관리시스템 운영 25. 관용차량(관공선 포함) 관리 26. 차량관리시스템 운영에 관한 사항 27. 부정당업자 제재 관리 28. 직속기관 및 사업소 공사·용역·물품구매(제조포함) 계약(변경계약 포함)에 관한 사항 29. 직속기관 및 사업소 계약·공사 하자 및 계약실적 관리 30. 관급공사 임금체불 방지에 관한 사항 31. 관급공사 체불임금 신고센터 운영	

- 54 -

사무분야	분 장 사 무	비 고
	32. 계약심사업무 총괄·조정 33. 원가예산프로그램 개발 운영 34. 원가심사 우수사례 및 원가예산 정보 수급·보급에 관한 사항 35. 시·군 발주 공사(도로, 건축, 전기, 기계 등) 원가 분석 및 심사·조정에 관한 사항 36. 시·군 발주 용역(일반·기술용역) 원가 분석 및 심사·조정에 관한 사항 37. 시·군 발주 물품(인쇄) 구입 및 제조원가 분석 및 심사·조정에 관한 사항 38. 시·군 발주 설계변경 심사·조정에 관한 사항	
	39. 공유재산 관리종합계획 수립·조정 40. 은닉 공유재산 색출 및 소유권 확보 41. 공유재산 관리 지도·감독 42. 공유재산 처분·대부·사용허가, 용도폐지 또는 변경·정기 등기에 관한 사항 43. 공유재산심의회 운영 44. 공유재산 관리시스템 운영 45. 국유재산(행정자치부 소관)의 위임관리 지도·감독 46. 도민의 집 운영에 관한 사항 47. 지방재정공제회에 관한 사항	
	48. 청사·관사 정비계획 수립 및 추진에 관한 사항 49. 청사 중앙통계실 운영에 관한 사항 50. 청사시설 신·중설 및 수선공사 설계·감독 51. 사무실 조경매지에 관한 사항 52. 청사시설 관리에 관한 사항 53. 관사시설 유지관리 및 보수 54. 도청 정원 및 온실 관리	

- 55 -

### 《해양수산국 해양수산과 소관》

사무분야	분 장 사 무	비 고
해양수산	1. 해양수산정책 개발	
어촌개발	2. 어촌종합개발사업 추진	
해양보전	3. 어촌체험마을 조성 관리 운영에 관한 사항	
인안관리	4. 수위, 어촌계 열어조합법인에 관한 사항	
수산물유통	5. 한일해협 수산물교류에 관한 사항 6. 어업 외 소득증대에 관한 사항 7. 해양수산 현황 및 통계 관리 8. 어업인후계자 산업기능요원 지원 9. 수산발전기금 운용에 관한 사항 10. 최고수산업 경영자·수산업전문가 과정 운영 지원 11. 해양실증수에 관한 사항 12. 수산업경영인 유통정보지 보급 지원 13. 어촌관광 등 어촌자원 복합산업화지원사업 추진 14. 시·도 및 광역단체 수산정책협의회에 관한 사항 15. 해양관광자원(남시공원 등) 개발사업 추진 16. 영남 씨랜드 지원에 관한 사항 17. 국제 해양수산 기술 교류에 관한 사항 18. 조진분리 도서어촌지역 지원 19. 조건분리지역 수산지불채 업무 20. 해양수산시책 유공자 표창 21. 수산업경영인단체 지원 업무 22. 수산기술사업소 운영·관리 지도	
	23. 어항시설종합계획 수립·시행 24. 지방어항 거점, 변경 및 해제 25. 어항시설 실태조사 및 시설 관리 26. 어항 개·보수계획 수립·시행 27. 어항시설 및 보수사업 설계 및 심사 28. 어항시설 재해예방 대책 및 피해 복구사업 추진 29. 어항시설 사업계획 수립 및 시행 30. 지원권자 어항개발사업 시행 허가 및 협의 31. 지방어항, 지방어항시설사업 개발에 관한 사항 32. 어항시설 사용(임용) 허가 및 사후 관리	

- 56 -

# 경 남 공 보

( 22 ) 제2215호

사무분야	분 장 사 무	비 고
	33. 지방이항시설 소유권 취득, 등기, 양여 등	
	34. 시·군 시행 지방이항시설사업 설계심사 및 협의	
	35. 어촌 경우어항 개발 등에 관한 사항	
	36. 지방이항시설 하자 검사에 관한 사항	
	37. 지방이항시설사업 투유자 심사에 관한 사항	
	38. 지방어항개발계획 수립 용역 시행	
	39. 다기능어항 개발계획 수립	
	40. 다기능어항 개발사업 시행 및 사후 관리	
	41. 다기능어항시설 설계 및 심사	
	42. 지방어항 등대 설치 등에 관한 사항	
	43. 지방어항 도시관리계획결정 등 협의에 관한 사항	
	44. 국가어항개발계획 협의	
	45. 해양환경보전종합대책 수립 시행	
	46. 오염특별관리해역 관리에 관한 사항	
	47. 해양폐기물 처리 및 시설·개발사업 추진	
	48. 연안환경 보전사업 추진	
	49. 연근해 어업폐기물 수거·처리사업 추진	
	50. 유류오염 사고에 대한 방제 비화대책에 관한 사항	
	51. 오염해역 준설에 관한 사항	
	52. 지정해역 관리 및 MFDA 패류위생 현황에 관한 사항	
	53. 어장정화·정비업 등록 관리	
	54. 어장정화선단 운영·관리	
	55. 양식어장 정화사업 추진	
	56. 특별관리 어장정화사업 추진	
	57. 해양오염 관련 어업피해 대책 추진	
	58. 침제어방 인양에 관한 사항	
	59. 어업폐기물 처리사업에 관한 사항	
	60. 폐스티로폼 감용기 보급사업 추진	
	61. 조업 중 인양 쓰레기 처리대책 추진	
	62. 바닷가 대청결운동 추진	
	63. 남해안 생태복원 모니터링	
	64. 마산반 민·관·산·학협의회 관리	
	65. 마산·광양반 오염총량관리 기본계획(변경) 수립 시행 및 시행계획(변경) 승인	

- 57 -

사무분야	분 장 사 무	비 고
	66. 마산반 해양환경 네트워크 구축 운영	
	67. 총량 초과 부과금 과징금 징수에 관한 사항	
	68. 오염 총량관리 이행실태 확인·평가 및 승인	
	69. 해양환경관리기금 운용에 관한 사항	
	70. 마산·광양반 해양환경 오염측정망 관리(하천, 해수)	
	71. 해양생태계 보전·관리 실천계획 수립	
	72. 해양생태도 작성에 관한 사항	
	73. 보호대상 해양생물 포획·채취 등의 허가 및 위소에 관한 사항	
	74. 해양생태계 보전·이용시설 설치·운영에 관한 사항	
	75. 해양생물 다양성 관리계약 체결·체결 견고 및 그에 따른 심비보상	
	76. 남해 EIZ 바다모래 채취 관련 어업인 보호대책에 관한 사항	
	77. 해양보호구역 토지 매수·주민지원에 관한 사항	
	78. 사·도 해양보호구역 지정·관리	
	79. 해양보호구역에서의 지도·단속	
	80. 공유수면 매립사업 기본계획 수립 및 변경	
	81. 매립허가 및 실시계획 인가(변경)	
	82. 공유수면매립지 사후 관리	
	83. 공유수면 관리 협의	
	84. 공유수면 점·사용 관련 업무	
	85. 수산자원보호구역 관리에 관한 사항	
	86. 방치폐선 처리대책에 관한 사항	
	87. 지역연안관리계획 수립 및 변경 승인	
	88. 공유수면 매립 정산 및 준공 인가	
	89. 공유수면 소유권 매립 허가	
	90. 공유수면 내 개발사업 협의	
	91. 무인도서 보전 및 관리에 관한 사항	
	92. 연안정비 사업에 관한 사항	
	93. 연안관리 실태 조사에 관한 사항	
	94. 연안 통합관리 및 지역계획에 관한 사항	
	95. 연안순지에 관한 사항	
	96. 해수욕장 시설물에 관한 사항	
	97. 해수욕장 수질관리에 관한 사항	
	98. 해수욕장 운영에 관한 사항	
	99. 지역연안관리심의회 구성 및 운영에 관한 사항	
	100. 해양생태계 보전협력금 부과·징수 및 사후 관리	

- 58 -

사무분야	분 장 사 무	비 고
	101. 수산물 수출 및 유통 종합대책 수립 추진	
	102. 수산물 수출 촉진시책 수립 추진	
	103. 수산물 가공·수출 투자유치에 관한 사항	
	104. 수산물 수출업체 지원에 관한 사항	
	105. 수산물 해외시장 개척 업무 추진	
	106. 수산물 직판장 관리에 관한 사항	
	107. 수산물 수출상품 등 품질인증 추진	
	108. 수산물 소비촉진 및 수산물 국제 관련 업무	
	109. 수산물 가공업체 지도·관리	
	110. 수협 위관장 신설·개보수사업 추진	
	111. 수산물 위관장 지정 및 취소	
	112. 수산물 가공 및 유통시설사업 추진	
	113. 수산 분야 HACCP 관련 사무 추진	
	114. 수산 분야 지역전략식품산업 육성	
	115. 수산물 수출업 실적 분석 및 정보 파악	
	116. 수산물 안전성 관리대책 추진	
	117. 수산물 물류 보습시설사업 추진	
	118. 수출 수산물 해외 홍보 및 바이어 관리	
	119. 수산 분야 수출상담회 및 국제회의 EXPO 개최	
	120. 수산물 위관 및 가격동향 파악 분석	
	121. 경남 수산물 공동브랜드 육성 및 관리	
	122. 패류독소 피해예방대책에 관한 사항	
	123. 수산물 생산해역 위생등급 관리 사항	
	124. 수산물 유통동향 및 관측에 관한 사항	
	125. 수산물 가격지표표시제 및 이력제 관련 업무	
	126. 수산물 원산지표시 제도 단속	
	127. 염 관리에 관한 사항	

- 59 -

### 《해양수산물 어업진흥과 소관》

사무분야	분 장 사 무	비 고
어업진흥	1. 수산 및 어업진흥계획 수립·추진	
양식산업	2. 수산조정위원회 운영 및 어업 조정에 관한 사항	
자원조성	3. 수산물생산 및 수입에 관한 사항	
어업지도	4. 자율관리어업 육성에 관한 사항	
어업지원	5. 연근해어업 구조조정 사업 추진	
	6. 연근해어업 구조정선에 관한 사항	
	7. 연안어업 실태조사에 관한 사항	
	8. 2중어장 자방 사용 승인제도 운영	
	9. 친환경 수산사업 지원에 관한 사항	
	10. 마을어장 개발 및 관리 지도	
	11. 마을어장 낚시터 개발·관리 지도	
	12. 정치망 어장 개발 및 관리 지도	
	13. 유해생물 피해 지도·관리	
	14. 유어장 개발 및 관리 지원	
	15. 죽조 및 해파리 피해조사 및 복구 지원	
	16. 국제적조회의에 관한 사항	
	17. 죽조의해 예방대책 수립 및 추진	
	18. 죽조 방제사업 추진	
	19. 어장이용개발계획 승인	
	20. 수산동식물 포획·채취금지 해제 허가	
	21. 수산증식 및 양식기반 시설사업 추진	
	22. 양식어장 관리 및 정비대책 수립 추진	
	23. 「농어업재해대책법」 관련 업무 추진	
	24. 양식수산물등급 율동구역 지정	
	25. 양식종묘 수급계획 수립	
	26. 신양식품종 개발·보급 및 시험사업 추진	
	27. 신규어장 및 퇴어어장 개발	
	28. 수산동식물 이식승인 관리 지도	
	29. 양식 재해보험제도에 관한 사항	
	30. 수산동식물 양식 제한조치 등에 관한 사항	
	31. 수산 증·양식시설 피해대책(자연재해대책법) 추진	
	32. 굴 폐사 처리대책에 관한 사항	

- 60 -

사무분야	분 장 사 무	비 고
	33. 해면양식용 기자재 공급에 관한 사항 34. 기르논 어업 발전 시행계획 추진 35. 수산자원연구소 운영 지도·감독 36. 양식어장 구조조정에 관한 사항 37. 참다랑어 양식어장 개발에 관한 사항 38. 양식분야 U-IT 산업 육성에 관한 사항 39. 남강댐 관련 양식어업 피해대책에 관한 사항 40. 어장관리계획 세부추진에 관한 사항 41. 어업면허 전산화시스템 관리 42. 수산식물 품종보호 제도에 관한 사항 43. 양어용 배합사료 공장 견립 추진 44. 관상이 산업 육성에 관한 사항	
	45. 수산자원관리위원회 운영에 관한 사항 46. 수산자원 조성 종합계획 수립·시행 47. 수산자원 조성사업 및 사후 관리 48. 보호수면 지정 관리에 관한 사항 49. 어초관리위원회 구성·운영에 관한 사항 50. 인공어초 시설사업(어류, 패조류) 추진 51. 인공어초 보수·보강계획 수립 및 추진 52. 수산자원 관리수면 지정·관리 53. 수산자원 회복계획 수립 54. 바다목장 조성사업 추진 55. 통영바다복합 사후 관리 56. 수산종교 방류사업에 관한 사항 57. 수산종교 방류효과 조사에 관한 사항 58. 해중립 조성사업에 관한 사항 59. 불가사리 구제사업에 관한 사항 60. 도록어종 자원 조성 61. 어초어장 사후 관리 62. 어초시설 적지 조사계획 수립 및 추진 63. 성게 구제사업 추진에 관한 사항 64. 바다 숲 가꾸기사업 추진 65. 대구수정산 방류사업 추진	

- 61 -

사무분야	분 장 사 무	비 고
	66. 내수면어업 진흥 및 발전 종합대책 수립 67. 내수면어업 육성 및 자원 관리 68. 내수면 낙시터 관리·운영 69. 내수면어업 재해대책에 관한 사항 70. 내수면어업(별허, 허가, 신고) 지도·감독 71. 어업질서 확립대책 수립 72. 어업지도 및 불법어업 예방·단속 73. 내수면 불법어업 지도·단속 74. 어선 안전조업 지도 및 교육 75. 해난사고 예방지도에 관한 사항 76. 어업지도선 관리·운영 77. 불법어업자 전업자금 지원 78. 특정해역 어선 관리·지도 79. 한일·한중 어업협정에 따른 어업 지도·단속 80. 수산관계법령 위반 행위에 대한 행정처분 81. 남시어선 및 남시업 운영 관리 82. 외래어종 퇴치수배사업 및 관리 83. 내수면 통종종료 육성 보급 84. 해군물체보호구역 침범조업 예방지도 및 단속 85. 불법어업 명예감시관 및 명예감시관 관리·운영	
	86. 어선원 재해보상 보합료 지원 87. 연근해 어업허가 처분 및 지도 88. 연근해 어업허가 징수 관리 89. 연근해어업 분량 조정에 관한 사항 90. 구획어업 운영 관리 지도 91. 총허용 어획량 제도에 관한 사항 92. 어선 건조·개조·발주허가 지도 93. 어선 건조 및 장비 지원 94. 어선 등록사항 지도 95. 어선 피해 복구에 관한 사항 96. 소형어선 인양기 설치 지원 97. 연안어선 유튜브 지원사업 추진 98. 해파리 피해 예방대책 수립 및 추진 99. 해파리 구제사업 추진 100. FTA 대응 수산대책 수립 101. 어업인 재해공제 지원 102. 감수어업인 진료비 지원	

- 62 -

《해양수산국 향만물류과 소관》

사무분야	분 장 사 무	비 고
향만정책	1. 향만정책 총괄기획·조정	
향만운영	2. 신향만 및 향만배후단지 관련 현안대책 및 지원	
향만개발	3. 무역항(연안항 포함)기본계획 수립 협의 및 조정	
물 류	4. 향만활성화계획 수립 5. 지방항만정책심의회 구성 및 운영 6. 지방관리항(연안항 포함) 예산 및 결산 7. 향만행정협의회에 관한 사항 8. 향만 관련 단체 운영·지원에 관한 사항 9. 향만 관련 각종 업무현황 및 통계자료 관리 10. 마산항 의항로 운영 활성화 지원 11. 하동항 신규 건설	
	12. 향만운영사무 총괄 기획·조정 13. 항로, 항법, 정박지 등 지정·고시 14. 향만시설운영새척 고시 및 개정, 분구 설정 15. 예·도선사 등록 및 관련 업무 추진 16. 향만운송 분야 운임 인가·신고수리 17. 향만운송(관련)사업 등록 지도 18. 비리리정향만공사 시행허가 및 관련 업무 추진 19. 비상 향만운영대책 수립 및 시행 20. 향만인력공급체계 개편에 관한 사항(지방관리항) 21. 향만구역 내 해양환경 개선 및 해역·연안관리에 관한 사항 22. 향만구역 내 공유수면 매립 면허 및 실시계획 승인 23. 향만구역 내 공유수면 점·사용 허가 및 실시계획 승인 24. 진해항 향만시설 사용허가 및 사용자 부과, 징수 25. 진해항 공유재산 관리에 관한 사항 26. 진해항 선박 업·출항 신고 및 선적 배정 27. 진해항 향만시설·장비 등 유지·보수·관리 운영 28. 진해항 개항질서 유지 및 해양시설 관리에 관한 사항 29. 진해항 향만운영정보시스템(PORT-MIS)관리·운영 30. 해양시설 신고 업무 추진	

- 63 -

사무분야	분 장 사 무	비 고
	31. 향만개발사무 총괄 기획·조정 32. 신향만 건설 추진 협의에 관한 사항 33. 향만시설 배치계획 협의·검토에 관한 사항 34. 신향만 어업보상에 관한 사항 35. 지방관리항 및 연안항 향만공사 추진 36. 향만시설공사 조사·측량·설계, 시공 감독 및 준공 확인 37. 향만시설 유지·보수사업 추진 38. 공유수면 관리 및 매립에 관한 기술 검토 39. 향만공사 조사·통계 및 심사 평가 40. 비리리정 향만공사실시계획 승인 및 준공 확인 41. 향만시설공사 공정관리 및 안전 관리 42. 향만공사 하자검사 시행에 관한 사항 43. 향만공사 예산 및 결산에 관한 사항 44. 향만공사 시행에 따른 손실보상에 관한 사항 45. 향만 재개발사업 준공 확인 및 공고 46. 향만 재개발 관련 국가재정 집행에 관한 사항 47. 향만관리사업소 운영 지도·감독	
	48. 물류단지 지정 및 변경에 관한 사항 49. 물류단지 시행자 지정 및 실시계획에 관한 사항 50. 물류단지 개발사업 시행 및 지도·감독 51. 김해관공영물류단지 조성 지도·감독 및 특별회계 관리 52. 물류단지계획심사위원회 및 물류단지지원센터 운영 53. 경상남도 물류기본계획 수립·조정 및 변경에 관한 사항 54. 물류기본계획 연도별 시행계획 수립 55. 물류시설 개발 종합계획 관련 협의 및 조정 56. 지역 물류네트워크 구축 관련 사항 57. 물류 표준화 및 정보화 관련 사무 58. 향만물류통계 조사 및 D/B 구축 59. 물류 전문인력 교육 및 양성에 관한 사항 60. 국제물류수신증 등록에 관한 사항 61. 경상남도물류정책위원회 운영 62. 물류기업 유치 및 상담에 관한 사항 63. 물류 관련 제도 개선 및 물류 수요조사 64. 물류창고 관리에 관한 사항	

- 64 -

# 경 남 공 보

( 24 ) 제2215호

**《도시교통국 도시계획과 소관》**

사무분야	분 장 사 무	비 고
도시행정 도시계획 도시개발 산업단지계획 산업단지관리	1. 지방토지수용위원회 운영 2. 수용계획 이의신청 및 관련소송 수행 3. 보상예 산정 관련 감경평가업자 추천 4. 국토교통부 소관 국유재산 관리 5. 경남개발공사 소관에 속하는 사항 6. 도시재생 선도지역 지원 및 관리 7. 도시재생 전략계획 및 활성화계획 승인·변경 8. 도시재생위원회 및 도시재생지원센터 운영 지원 9. 도시재생사업 지원 및 평가 10. 도시재생종합정보체계 활용 및 지원 11. 천년향구 마산포 르네상스 추진 12. 마산항 중심 명품 야시장 조성  13. 광역도시계획 수립·추진 14. 도시기본계획 승인 15. 도시관리계획 결정 16. 용도지역·지구·구역 결정 17. 도시계획시설 결정 18. 도시지역 내 및 도시지역 외 지구단위계획 결정 19. 다른 법률에 의한 구역지정 및 변경 승인 20. 도시계획·공동위원회 운영 21. 도시통계에 관한 사항 22. 개발제한구역 관리계획 수립 23. 개발제한구역 관리 24. 개발제한구역 취약지구 지정 및 정비 25. 항공사진 측량에 관한 사항 26. 도지이용규제 기본법령에 관한 사항 27. 공원녹지 기본계획 승인에 관한 사항	

- 65 -

사무분야	분 장 사 무	비 고
	28. 살고 싶은 도시 만들기 29. 도시개발계획 수립 및 변경 30. 도시개발사업 시행자 지정 31. 도시개발사업조합 설립 인가 32. 도시개발사업 실시계획 인가 33. 도시개발사업 준공 검사 34. 조성토지 등 준공 전 사용허가 35. 도시개발사업 관련 협의 36. 도시개발사업 지도·감독 37. 중앙기 택지개발사업 종합계획 수립 38. 택지개발사업 예정지 지정 및 변경 39. 택지개발계획 승인·변경 40. 택지개발사업 실시계획 승인·변경 41. 택지개발사업 지도·감독 42. 은천지구 지정 및 유지 관리 43. 광역도로사업 지도·감독 44. 도시지역 내 도시계획도로 정비사업 지도·감독 45. 자진기도로 구축사업 지도·감독 46. 학교용지부담금 부과·징수 관리 47. 기반시설부담금에 관한 사항 48. 주한미군 공여지 주변지역 등 지원사업 종합계획 수립 및 추진  48. 산업단지개발지원센터 구성 및 운영에 관한 사항 49. 산업입지 수요조사 및 공급계획 수립 50. 신규산업단지 발굴 및 개발계획 수립 51. 산업단지 투자위향서 접수 및 처리 52. 산업입지 정보관리시스템 운영·관리(총괄) 53. 지방산업단지개발심의위원회 구성 및 운영에 관한 사항	

- 66 -

사무분야	분 장 사 무	비 고
	54. 일반·도시첨단 산업단지계획 승인에 관한 사항 55. 산업단지 철차 간소화를 위한 법규 등 제도개선 발굴 56. 일반·도시첨단산업단지 지정 및 실시계획(변경) 승인 (특별법 적용 산업단지) 57. 일반·도시첨단산업단지 준공인가 및 관리(특별법 적용 산업단지) 58. 일반·도시첨단산업단지 지원시설사업 시행(특별법 적용 산업단지) 59. 시장·군수 승인 일반·도시첨단단지 타당성 검토 및 협의 60. 주민 등 의견청취 및 조지계획에 관한 사항 61. 관계기관 이견에 대한 통합조정위원회 운영 62. 산업단지 연계 미니복합 타운  63. 공장입지 유도지구·준산업단지에 관한 사항 64. 국가산업단지 개발 및 관리 65. 국가·일반산업단지·농공단지 기반시설사업 예산 지원 66. 산업단지 재정비계획 수립 시행 67. 일반·도시첨단 산업단지 지원시설사업 시행(특별법 적용 산업단지) 68. 일반·도시첨단 산업단지 실시계획(변경) 승인 (산업법 적용 산업단지) 69. 일반·도시첨단 산업단지 준공인가 및 관리 (산업법 적용 산업단지) 70. 농공단지 및 산업단지(외국인투자단지 및 자유무역지역 제외) 관리계획 승인(변경승인) 71. 농공단지 및 산업단지 관리공단 설립에 관한 사항 72. 농공단지협의회 운영 지원 73. 산업단지 구조고도화 추진 74. 3개 국가산단(항공·나노융합·해양플린트) 조성 지원	

- 67 -

**《도시교통국 건축과 소관》**

사무분야	분 장 사 무	비 고
건축행정 친환경건축 주택관리 도시디자인	1. 주택건설 종합계획 수립·시행 2. 주택·건축 경기 동향 및 통계 관리 3. 재해주택 관리 및 비상대비에 관한 사항 4. 주택건설사업계획 승인 5. 대지조성사업계획 승인 6. 주택건설 사업자 행정처분 등 7. 도시 및 주거환경 정비사업 추진 및 지도 8. 정비사업 전문관리업 등록 및 지도·관리 9. 주거정책심의위원회 운영 10. 투기과열지구 지정 및 협의 11. 건축에너지부문을 통한 사회계층 주거환경 개선사업 (도민 행복주택) 추진 12. 건축사 업무 신고 및 변경 신고 13. 건축허가 및 착공 통제 14. 맞춤형 주거급여 지급  15. 농어촌 주거환경개선사업 16. 빈집 정비·관리에 관한 사항 17. 경상남도건축위원회(건축민원전문위원회 등) 운영 18. 위반건축물 지도·감독 19. 대규모 건축물(21층 이상, 10만㎡이상) 사전 승인 20. 건축기분법, 건축법, 건축조례 등 관련법령 운용 21. 건축행정시스템 운영 및 관리 22. 아름다운 건축물 가꾸기 시책 추진 23. 건축문화사업 추진 24. 녹색건축물 조성에 관한 사항 25. 건축물 옥상녹화사업 추진 26. 노후·불량주택 리모델링 및 슬레이트지리 연계사업 추진	

- 68 -



# 경 남 공 보

제2215호 ( 25 )

사무분야	분 장 사 무	비 고
	27. 도 광역 건축기본계획 수립 및 운영	
	28. 건축사 지도·관리(등록, 행정처분 등)	
	29. 건축물 유지 관리 및 안전에 관한 사항	
	30. 공사중단 장기방치 건축물의 정비 등에 관한 사항	
	31. 건축행정신설화에 관한 사항	
	32. 우수주택 선정·시상에 관한 사항	
	33. 건축민원 처리 및 각종 협의	
	34. 집합건축물 관리와 관한 사항	
	35. 건축서비스산업진흥법과 관한 사항	
	36. 국가건축정책위원회와 관한 사항	
	37. 셉테드기법 도입 안심골목길 조성사업 추진	
	38. 놓여준 길 고치주기(리모델링)사업 추진	
	39. 근대건축 문화 유산 관한 사항	
	40. 건축관련 워크숍 및 해외연수와 관련된 업무	
	41. 공동주택 관리에 관한 사항	
	42. 주택관리사 지도·관리	
	43. 공공사업자 지정 및 관리	
	44. 「저소득계층 임대보증금 지원조례」 관리	
	45. 노후 공공임대주택 시설개선사업 추진	
	46. 주택건설 실적 및 주택 관련 통계관리	
	47. 공동주택 관리 및 주택도시자금 운용	
	48. 임대주택건설 및 사업자 지도·감독	
	49. 공공주택지구 지정 협의	
	50. 공공주택건설 사업계획 승인 및 협의	
	51. 공동주택 품질검수단 운영계획 수립 및 검수	
	52. 공동주택 품질검수 매뉴얼 작성 및 관리	
	53. 저소득계층 임대보증금 지원	
	54. 행복주택 건립 추진	
	55. 공동주택 리모델링 기본계획 승인	
	56. 소규모 공동주택단지 관리지원사업 추진	
	57. 공동주택 안전관리 계능기부단 운영	
	58. 민간임대주택 건설 지원	

- 69 -

사무분야	분 장 사 무	비 고
	59. 기업형임대주택 공급촉진지구 지정·변경·해제	
	60. 기업형임대주택 지구계획 승인·변경	
	61. 기업형임대주택 통합심의위원회 운영	
	62. 기업형임대주택사업 시행자 지정 및 지도·감독	
	63. 공동주택관리 투명성 확보 대책 추진	
	64. 공동주택 모범관리단지 선정	
	65. 정관기본계획 수립 및 운용	
	66. 시·군 정관기본계획 등 승인 업무	
	67. 정관 개선사업 추진	
	68. 「경상남도 정관조례」 제·개정 및 운영	
	69. 공공디자인 기본계획 수립 및 운용	
	70. 공공디자인 개발 및 시범사업 추진	
	71. 도시디자인위원회 구성 및 운영	
	72. 한옥위원회 구성 및 운영	
	73. 「경상남도 옥외광고물 등 관리조례」 제·개정 및 운영	
	74. 옥외광고물 통합개선대책 수립	
	75. 옥외광고물 행정처분 관리·지도	
	76. 간판이 아름다운거리 조성사업 추진	
	77. 옥외광고물 실명제 실시에 관한 사항	
	78. 경상남도 옥외광고 대상권 지원	
	79. 옥외광고업자 지도·감독에 관한 사항	
	80. 불법광고물 정비에 관한 사항	

- 70 -

**〈도시교통국 교통정책과 소관〉**

사무분야	분 장 사 무	비 고
교통정책	1. 교통행정 종합계획 수립 및 조정	
교통지도	2. 도시교통 정비계획 수립 및 위원회 운영	
교통인원	3. 운수종사자 교육 및 교통문화연수원 지도·감독	
대중교통	4. 교통영향평가 및 위원회 운영	
공항철도	5. 전시 수송통원계획 수립 시행에 관한 사항	
공항철도	6. 운수업계 유가보조금 지원에 관한 사항	
공항철도	7. 중간교통시설 투자에 관한 사항	
공항철도	8. 광역교통시설 특별회계 운영	
공항철도	9. 광역교통시설투자담금 부과 및 관리	
공항철도	10. 교통유발부담금 관련 사항	
공항철도	11. 교통안전관리와 관리에 관한 사항	
공항철도	12. 불법 건설기계 및 불법정비 지도·단속	
공항철도	13. 건설기계 관리에 관한 사항	
공항철도	14. 교통안전계획 수립·시행	
공항철도	15. 대중교통 안전 지도에 관한 사항	
공항철도	16. 중대 교통사고 처분에 관한 사항	
공항철도	17. 자동차관리 진상화에 관한 사항	
공항철도	18. 불법 주정차 지도·단속	
공항철도	19. 자동차 정비업 및 폐차·매매업 지도·감독	
공항철도	20. 자동차 임시운행 허가	
공항철도	21. 자동차 관리에 관한 사항	
공항철도	22. 주차장 관리 및 설치에 관한 사항	
공항철도	23. 자동차 책임보험에 관한 사항	
공항철도	24. 운수업체 교통안전 진단에 관한 사항	
공항철도	25. 자동차 검사 및 택시미터 검정기관 지정에 관한 사항	
공항철도	26. 건설기계 등록번호표 제작부착·봉인·세입일자 지정 및 관리	
공항철도	27. 교통물류센터 운영	
공항철도	28. 제도사업 허가 관리	

- 71 -

사무분야	분 장 사 무	비 고
	29. 화물자동차 운수사업협회 지도·감독	
	30. 화물운송 주선사업에 관한 사항	
	31. 화물자동차 운수사업 허가에 관한 사항	
	32. 택시운송사업에 관한 사항	
	33. 여객자동차 수요 조사 및 공급에 관한 사항	
	34. 여객자동차 터미널에 관한 사항	
	35. 여객자동차(시외버스) 운송사업 면허, 인허가 및 취소	
	36. 여객자동차 수요 조사 및 공급에 관한 사항	
	37. 여객자동차 운송사업조합 지도·감독	
	38. 대여자동차 운송사업에 관한 사항	
	39. 특수여객자동차 운송사업에 관한 사항	
	40. 사업용자동차 밀규위반차량 지도·단속 및 행정처분	
	41. 자가용자동차 불법영업행위에 관한 사항	
	42. 환경면허에 관한 사항	
	43. 전세버스 운송사업에 관한 사항	
	44. 지방 대중교통계획 수립 지도	
	45. 대중교통 시책평가에 관한 사항	
	46. 대중교통 경영 및 서비스 평가	
	47. 지방교통 이동권의 증진계획 수립 지도	
	48. 대중교통 육성 및 이용촉진에 관한 사항	
	49. 시내·농어촌버스(마을버스) 운송사업에 관한 사항	
	50. 대중교통수단 보급화 및 현대화 지원	
	51. 시내버스 공영차고지 조성 지원	
	52. 외·도시지역 교통지원에 관한 사항	
	53. 택지도전서비스 개선명령 및 손실보상	
	54. 공영버스 운영지원 사업 추진	
	55. 지상버스 보급 및 지원	
	56. 대중교통시설 확충·개선에 관한 사항	
	57. 시내·농어촌버스 운임·요율에 관한 사항	

- 72 -

# 경 남 공 보

( 26 ) 제2215호

사무분야	분 장 사 무	비 고
	58. 비수익노선 재정지원에 관한 사항	
	59. 버스업체 경영수지 분석	
	60. 교통약자 이동편의 증진에 관한 사항	
	61. 특별교통수단 도입 및 운영	
	62. 교통약자 이동편의 실태 조사에 관한 사항	
	63. 특별교통수단 이동지원센터 유지·관리	
	64. 대중교통 광역환승체계 구축 및 환승일일제(시·도 및 시·군·간) 시행에 관한 사항	
	65. 광역 환승 관련 교통시설 신설 및 개선 지원	
	66. 광역교통 개선대책 수립 시행	
	67. 대도시권 광역교통계획 수립 및 추진	
	68. 대도시권 광역교통 관리	
	69. 광역교통 정보시스템 구축(ITS, BMS 등) 관련 업무	
	70. 교통카드 도입 및 전국 호환화사업 추진	
	71. 복합환승센터 개발 추진에 관한 사항	
	72. 시·도 간 및 시·군 간 광역교통에 관한 사항	
	73. 광역권 대중교통 조정·지원	
	74. 간선급행버스(BRT) 등 신개념 교통수단 도입에 관한 사항	
	75. 도시철도건설 기본계획 수립 및 건설사업 지원에 관한 사항	
	76. 국가철도 건설사업 지원에 관한 사항	
	77. 공항 등 항공교통에 관한 사항	
	78. 동남권 신공항 유치 관련 기획 및 홍보	
	79. 동남권 신공항 유치 활동에 관한 사항	
	80. 동남권 신공항 배후시설 개발 및 지원에 관한 사항	

- 73 -

### 《도시교통국 토지정보과 소관》

사무분야	분 장 사 무	비 고
지적관리	1. 지적관리 기획·조정	
지적재조사	2. 지적측량 표본검사 및 지도	
토지정보	3. 지적확정 측량검사에 관한 사항	
부동산관리	4. 경상남도지방지적위원회 운영	
공간정보	5. 지적측량 적부검사 청구에 따른 조사	
	6. 지적측량 수행사 지도·감독	
	7. 지적측량 및 토지이동 민원 처리	
	8. 신규 등록 및 토지이동 업무 지도	
	9. 시설(지적)적 공무원 위탁 교육	
	10. 지적업무 세미나 및 간담회 운영	
	11. 지적재조사 종합계획 수립	
	12. 지적불부합지 정리 추진	
	13. 지적재조사사업 기획·조정	
	14. 지적재조사지원단 관리·운영	
	15. 경상남도지적재조사위원회 운영	
	16. 지적재조사 사업지구 지정 및 변경	
	17. 지적재조사 사업지구 지적기준점 측량 검사	
	18. 지적재조사 사업지구 일괄지 측량검사	
	19. 지적재조사행정시스템 운영·관리	
	20. 세계측지계 좌표변환 종합계획 수립	
	21. 세계측지계 공통점 측량검사	
	22. 세계측지계 사업지구 관리	
	23. 지적공부의 디지털전환 추진 총괄	
	24. 지적측량 기술지원(기술교육) 총괄	
	25. 토지정보 기획·조정	
	26. 부동산 행정정보 일원화사업 추진	
	27. 부동산종합공부시스템 운영 및 관리	
	28. 한국토지정보시스템(KLIS) 구축·관리	
	29. 국토정보시스템 운영 및 관리	

- 74 -

사무분야	분 장 사 무	비 고
	30. 지적전산시스템 운영 및 관리	
	31. GIS기반 건물통합정보구축사업 추진	
	32. 별지구위치시스템(GPS) 상시관측소 운영	
	33. 지적전산자료 정확정보 제공	
	34. 지적공부 및 통계 관리	
	35. 지적공부 반출 승인	
	36. 지적 변경사업 승인	
	37. 축적 변경사업 승인	
	38. 비합인 등록번호 및 주소등록 관리	
	39. 지적측량업 등록 및 관리	
	40. 일반측량업 등록 및 관리	
	41. 공공측량업 등록 및 관리	
	42. 측량기기 성능검사 대행업 등록 및 관리	
	43. 지적 삼각측량 점사에 관한 사항	
	44. 측량기준점 관리에 관한 사항	
	45. 조상당 찾아주기 업무 추진	
	46. 공시지가(표준지·개발지) 관리	
	47. 개별 공시지가 업무 교육·운영	
	48. 공인중개사 자격증 발급에 관한 사항	
	49. 공인중개사 교육 및 관리	
	50. 부동산중개업·개발업 지도·단속	
	51. 토지거래계약 허가구역 지정 및 관리	
	52. 토지거래허가 사후이용 실태조사 및 지도	
	53. 토지거래 동향 분석 및 관리	
	54. 부동산거래 신고제도 운용	
	55. 부동산 매매계약서 검인 및 등기해태 과태료 부과 지원	
	56. 부동산개발업 등록·관리 및 정보 제공	
	57. 광역·지역발전특별회계(개발부담금) 세입 관리	
	58. 「개발이익환수에 관한 법률」, 「외국인토지법」 운용	
	59. 「부동산 실권리자명의 등기에 관한 법률」 위반 과징금 관리	

- 75 -

사무분야	분 장 사 무	비 고
	60. 공간정보 기본계획 수립	
	61. 공간정보 업무협의 및 지도	
	62. 공간정보시스템에 관한 사항 전반	
	63. 경상남도 공간정보 보전에 관한 사항 전반	
	64. 공간정보 무상공급 자료 제공 운영	
	65. 3차원 지리정보시스템 구축·운영	
	66. 국가공간정보 통합체계 구축	
	67. 도로와 지하시설물 DB구축사업 추진	
	68. 도로명주소 부여사업에 관한 사항 전반	
	69. 도로명관 및 건물번호판 등 시설물개발계획 수립	
	70. 도로명주소 활용 및 홍보에 관한 사항	
	71. 도로명주소통합센터 구축 및 운영	
	72. 도로명주소 정보 관리, 자료 생성 및 서비스에 관한 사항	
	73. 경상남도 지명 및 도로명위원회 설치·운영	
	74. 도로명주소 상세주소 정형화 추진	
	75. 국가기초구역 업무 추진	
	76. 국가지침번호 업무 추진	
	77. 지형지물 변동 조사에 관한 사항	

- 76 -

**〈문화관광체육국 문화예술과 소관〉**

사무분야	분 장 사 무	비 고
문화정책 예술진흥 문화산업 문화재관리 문화재보수	1. 문화기반시설 확충·지원 2. 경상남도 문화상 추진 3. 비영리법인·단체 설립 허가 및 지도(문화예술, 종교) 4. 종교행사 지원에 관한 사항 5. 경남 정책성 연구사업 지원 6. 도서관 정책 추진 및 지원(대표도서관 건립 및 운영지원 제외) 7. 전시 문화예술 동원계획에 관한 사항 8. 국어순화운동 추진 9. 공연장 관리에 관한 사항 10. 도 문화예술회관 지도·감독 11. 도사(道史) 편찬에 관한 사항  12. 경남문화예술진흥원 지도·감독 13. 전문예술법인단체 지정·관리 14. 문화예술 국제교류에 관한 사항 15. 문화예술 교육 지원시책 추진 16. 기업과 예술의 만남 운동(Mecenat) 전개 17. 국제연극제·국제음악제(통영국제음악제, 울산국제음악콩쿠르 등)·전국연극제·민족예술축제 육성 18. 예술단체 육성 지원 19. 찾아가는 문화·예술 활동 지원 20. 전통공연 예술진흥 발굴·지원 21. 미술관 및 박물관 등록·관리 22. 도립미술관 지도·감독 23. 건축물 미술작품 제도 관련 사항	

사무분야	분 장 사 무	비 고
	24. 문화산업 정책 수립·추진 25. 전통문화 산업화 지원 26. 경남독립영화제 지원 27. 문화대장간 품무 운영 28. 어린이 영상문화관 운영·지도 29. 음반·게임물·비디오물에 관한 사항 30. 영화·애니메이션·방송영상물 등에 관한 사항 31. 노래연습장에 관한 사항 32. 출판사 및 인쇄소에 관한 사항 33. 음반·음악영상물제작업 신고 및 감독 34. 대중문화체육기획업 등록 및 감독 35. 코리아 드라마페스티벌 개최 지원 36. 차 및 도예산업 육성 발굴  37. 문화재 보존·관리, 조사·발굴·지정 및 해제 38. 문화재보유구역 지정 및 행위허가 관리 39. 무형문화재 발굴(지정) 및 지도·육성 40. 문화재 등록·반출 허가 41. 사적·천연기념물·전적기념물 관리 42. 문화재에 관한 학술조사 연구 43. 문화재 주변 현상변경 허가 44. 문화재사범 단속 및 매매업소 지도·감독 45. 무형문화재 전수관 건립 46. 제송당사무소 운영 지도·감독 47. 매장문화재 조사 및 지도·감독 48. 문화재 관리 DB 구축 및 관리 49. 세계유산 단계 추진 및 관리 50. 문화재 도난방지 및 재난예방에 관한 사항 51. 매장문화재 유전자역 및 문화재 지표조사 협의 처리  52. 문화재 특별관리 및 경상보수비 지원 53. 문화재 보수 및 정비 54. 전통사찰 및 향교·서원 관리·지도 55. 문화재 수리업자 등록 및 관리 56. 문화재 수리기술자 및 기능자 등록 및 관리	

**〈문화관광체육국 관광진흥과 소관〉**

사무분야	분 장 사 무	비 고
관광행정 관광마케팅 관광시설 관광자원 축제지원	1. 관광진흥계획 수립·조정 2. 경남관광 활성화사업 추진 3. 관광동향 분석 및 관광객 이동 통계 관리 4. 관광분야 국내외 행사 유치전략 수립·시행에 관한 사항 5. 자치단체 간 관광교류에 관한 사항(하마포스트크루 등) 6. 관광협회 지도·감독 및 지원시설업 안전 지도 7. 관광중사원 지도·교육 및 관광불편 신고 처리 8. 「지역방문의 해」에 관한 사항 9. 「한일해협연안광역관광협의회」에 관한 사항 10. 관광상품 인증제 및 관광명품관 운영·관리 11. 관광기념품 공모전에 관한 사항 12. 피서철 종합대책 수립 및 추진 13. 관광행정에 관한 사항 14. 의료관광 활성화 추진 15. 캠핑장 등록 및 안전관리에 관한 사항  16. 관광홍보계획 수립 및 추진 17. 관광객 유치 및 관광안내에 관한 사항 18. 관광안내소 및 정보센터 운영 19. 국내외 관광마케팅 추진에 관한 사항 20. 관광상품 개발·육성에 관한 사항 21. 관광홍보물(시설물, 인쇄물) 제작·관리 22. 경남관광 길잡이 홈페이지 관리·운영 23. 문화관광해설사 양성·관리 24. 동남권 관광협의회 운영 및 추진 25. 동북아 크루즈 관광 개발에 관한 사항	

사무분야	분 장 사 무	비 고
	26. 관광자원 개발계획 수립(문화관광, 생태녹색 등) 27. 남해안 관광플러시터 개발사업 추진 28. 지리산권 광역관광 개발사업 추진 29. 섬 관광자원개발사업(다이어트 섬, 가고 싶은 섬) 30. 권역별 관광개발계획 수립 31. 관광(단)지 및 관광특구 지정·개발 및 관리 32. 대규모 민간투자형 관광자원 개발사업 추진 33. 4대강 살리기 연계 관광자원 개발 34. 관광 분야 남해안권 발전 종합계획추진 (남해안권 관광활성화 사업 포함) 35. 거제 장목관광단지 조성 36. 태마가 있는 관광섬 개발 37. 체류·휴식형 관광휴양지 조성 38. 원형 아일랜드 조성 39. 낙동강 청녕 워터플렉스 조성  40. 이순신 브랜드화에 관한 사항 41. 역사인물 관광자원화에 관한 사항 42. 가야문화 콘텐츠 개발 사업 43. 역사문화체험 관광자원 개발 사업  44. 시·군대표 문화관광 축제 지원 45. 정부지정 문화관광 축제 지원 46. 삼실 문화관광프로그램 운영 지원 47. 문화관광축제 활성화 계획 등 축제지원 일반 48. 대장정 축전에 관한 사항	

# 경 남 공 보

( 28 ) 제2215호

**〈문화관광체육국 체육지원과 소관〉**

사무분야	분 장 사 무	비 고
체육행정	1. 체육진흥계획 수립·시행	
생활체육	2. 직장체육 진흥에 관한 사항	
스포츠마케팅	3. 전문체육 육성·지원	
체육시설관리	4. 도 체육회 지원	
	5. 체육 분야 국제교류사업 추진	
	6. 도민체전 및 전국체전 참가 지원	
	7. 도청 직장운동경기부 육성·지원	
	8. 장애인 전문·생활체육 육성·지원 (장애인복지시설 등에서 행하는 체육은 제외)	
	9. 도 장애인체육회 운영 지원	
	10. 장애인 체육대회 지원	
	11. 시·군 장애인 체육동아리 지원	
	12. 생활체육 육성·지원	
	13. 도 생활체육회 운영 지원	
	14. 도민생활체전 개최 및 전국생활체전 참가 지원	
	15. 도지사기 및 도단위 생활체육대회 개최 지원	
	16. 전국 및 시군단위 생활체육대회 지원	
	17. 생활체육 종목 육성 및 전통종목 활성화에 관한 사항	
	18. 생활체육지도자 활동지원 사업 관리	
	19. 생활체육 교실 및 프로그램 운영사업 관리	
	20. 종합형 스포츠클럽에 관한 사항	
	21. 테프즈 육성 및 지원(해양테프즈 제외)	
	22. 시·군 스포츠강라이용인 사업 지원	
	23. 체육 분야 비영리법인(단체) 설립허가 및 지도·감독	

- 81 -

사무분야	분 장 사 무	비 고
	24. 스포츠 마케팅에 관한 사항	
	25. 강릉장 시설 및 운영에 관한 사항	
	26. 경남FC 활성화 지원	
	27. 동계전지훈련 유치업무 추진	
	28. 프로스포츠에 관한 업무 추진	
	29. 체육시설 설치 관련 도시관리계획 협의	
	30. 등록체육시설업 등록·관리에 관한 사항	
	31. 등록체육시설업 사업계획 승인	
	32. 공공체육시설 설치·운영 지원에 관한 사항	
	33. 국민체육센터 건립 지원에 관한 사항	
	34. 개방형 다목적 체육관 건립 지원	
	35. 국민체육진흥기금 지원 체육시설에 관한 사항	
	36. 공공체육시설 현황 및 통계 관리	
	37. 체육진흥투표권 수익금 지원 체육시설에 관한 사항	

- 82 -

**〈복지보건국 복지노인정책과 소관〉**

사무분야	분 장 사 무	비 고
사회복지 기초생활 노인복지 노인시설	1. 지역사회보장계획 수립·집행·평가	
	2. 사회복지위원회 및 지역사회보장협의체 관리	
	3. 사회복지법인 설립·경관 변경·재산처분 허가	
	4. 사단·재단법인 및 비영리민간단체 설립 및 관리 (사회복지분야)	
	5. 사회복지협의회 관리	
	6. 어려운 이웃돕기 및 행사 지원	
	7. 공동모금회 지원 및 관리	
	8. 사회복지시설 지원 및 관리	
	9. 종합사회복지관 관리	
	10. 정신요양시설(사회복지 시설) 관리	
	11. 재해구호 업무 및 기금 관리	
	12. 거장·함양·산청사건 피해자 지원	
	13. 보훈단체 관리 지원(재향군인회 포함)	
	14. 향일독립 관련 행사 지원	
	15. 원목피해자 지원에 관한 사항	
	16. 지방자치단체 복지업무 평가 및 사회복지시설 평가	
	17. 푸드뱅크 운영에 관한 사항	
	18. 지역사회 서비스 투자사업 추진	
	19. 사회복지사업 점검 평가 및 교육	
	20. 사회복지시설 종사자 교육, 급여 및 수당 지원	
	21. 사회복지시설 사회복지원 관리	
	22. 노숙자, 행려사망자 관리에 관한 사항	
	23. 사회공헌 진흥 및 사회공헌할 수여자 관리	
	24. 의사상자 보호사업 추진	
	25. 공공복지전달체계 개선 사업	
	26. 복지 사각지대 발굴	
	27. 국민기초생활보장사업 및 자활사업 기본계획 수립·시행	
	28. 국민기초생활보장 수급자 선정·관리·일제조사 및 급여 관리	
	29. 사회보장정보시스템(행복e음) 관리·운영	
	30. 생활보장위원회 위·해촉 및 운영	
	31. 조건부 수급자 조사 및 관리에 관한 사항	
	32. 자활근로 사업 및 시군 자활기금 관리	

- 83 -

사무분야	분 장 사 무	비 고
	33. 광역 및 지역자활센터 운영, 지도·감독	
	34. 자활·자립상 시장에 관한 사항	
	35. 긴급복지 지원에 관한 사항	
	36. 자활한마당 행사 및 자활사업 직원 교육에 관한 사항	
	37. 의료급여기금 특별회계 관리·운영	
	38. 의료급여 사재관리사업 계획 수립·시행	
	39. 의료급여 부양이득금 및 태피금 환수·관리	
	40. 의료급여기관 과징금 부과·징수	
	41. 의료급여정보지원시스템(DWO) 이용·확인	
	42. 저소득층차녀 교육 구급비 및 대학생 멘토링 지원	
	43. 가사간병 방문도우미 지원	
	44. 희망복지지원단의 통합사례관리지원	
	45. 국민기초생활 수급자 및 차상위계층 양곡할인 지원	
	46. 노인복지에 관한 종합계획 수립·시행	
	47. 경로·효친에 관한 사항	
	48. 노인단체 육성 지원, 지도에 관한 사항	
	49. 노인 일자리사업에 관한 사항	
	50. 노인돌봄 기본서비스사업 추진	
	51. 노인돌봄 종합서비스사업 추진	
	52. 홀로 사는 어르신 안전에 관한 사항	
	53. 노인활동보조기 지원사업 추진	
	54. 노인복지시설 운영 및 식사 배달사업 추진	
	55. 기초연금제도에 관한 사항	
	56. 노인PC 보급 및 인터넷 교육사업 추진	
	57. 노인실태조사에 관한 사항	
	58. 홀로 사는 노인 공동겨우시절사업 추진	
	59. 찾아가는 텔레방 서비스	
	60. 홀로어르신 생활·주거환경사업	
	61. 홀로어르신 응급안전서비스사업	

- 84 -

사무분야	분 장 사 무	비 고
	62. 노인분야 사단법인 설립 및 지도·감독 63. 노인분야 비영리 민간단체 등록 및 지도·감독 64. 노인분야 사회복지법인 설립 및 지도·감독 65. 장사 관련 재단법인 설립 및 지도·감독 66. 장사시설에 관한 중장기 수급계획 수립 67. 장사시설 확충 및 기능보강사업 추진 68. 노인장기요양보급제도에 관한 사항 69. 장기요양기관 지정·설치 및 지도·감독 70. 노인복지관·경로당 확충 및 운영 지원 71. 노인교실(대학) 운영 지원 72. 노인주거·의료복지시설 확충 및 기능보강사업 추진 73. 재가노인복지시설 확충 및 기능보강사업 추진 74. 노인보호전문기관 운영에 관한 사항 75. 노인복지시설 운영비 등 지원 76. 요양보호사 교육기관 설치·운영 및 지도·감독 77. 요양보호사 자격증 발급에 관한 사항	

- 85 -

**《복지보건국 보건행정과 소관》**

사무분야	분 장 사 무	비 고
보건행정 감염병관리 건강증진 정신보건 공공보건 (병원진)	1. 보건행정 종합계획 수립·시행 2. 보건(지)소, 보건의료원, 보건진료소 운영 지도 3. 농어촌 의료서비스 개선사업 추진 4. 지역보건의료계획 수립·시행 5. 건강생활지원센터 운영 지원 6. 보건의 날 기념행사 추진 7. 공중보건의사 관리 8. 도 의무실 운영에 관한 사항 9. 원폭피해자 의료비 지원 10. 지역보건의료정보시스템 운영 관리 11. 감염병 예방 및 관리대책 수립·추진 12. 감염병 표본감시체계 운영 13. 예방접종사업(정기·임시) 및 이상반응 관리 14. 감염병 정보 수집·분석·제공 및 교육·홍보 15. 감염병 예방을 위한 전문인력 양성 16. 감염병 관리시설 설치 및 감염병환자 보호 및 진료에 관한 사항 17. 역학조사 실시 및 역학조사반 편성 운영 18. 감염병 위기대응 및 매뉴얼 관리 19. B형간염 주산기감염 예방사업 추진 20. 결핵 집진·환자관리 지원 등에 관한 사항 21. 에이즈 및 성매개감염병 예방관리사업 추진 22. 한센병 및 한센정착촌 관리	

- 86 -

사무분야	분 장 사 무	비 고
	23. 한국한센복지협회·한국한센총연합회·대한결핵협회·대한에이즈예방협회 지도·관리 24. 발달성 질환 관리 25. 생물테러 대응대비 및 감시체계 운영 26. 방역체계 수립 운영 27. 소독의무대상 및 소독업소 관리 28. 감염 및 오염지역 입국자 관리 29. 기생충 질환에 관한 사항 30. 감염병 예방을 위한 교육사업 추진 31. 지역사회 통합건강증진사업 계획 수립·시행 32. 맞춤형 방문건강 관리사업 추진 33. 암 관리 및 암센터 연구운영비 지원 34. 국민건강 영양조사, 지역사회 건강조사에 관한 사항 35. 저소득층 주민 보건의료사업 추진 36. 영양사에 관한 사항(국민영양관리법 관련) 37. 만성질환 및 심·뇌혈관 질환 관리사업 추진 38. 구강보건 관리사업 추진 39. 희귀난치성 질환자 의료비 지원사업 추진 40. 지역사회의 중심재활사업 추진 41. 건강증진 관련 단체 지도 관리 42. 건강생활실천 통합서비스사업 추진 43. 건강검진사업 추진 44. 금연클리닉 운영 및 흡연 예방사업 추진 45. 한의약 건강증진사업 추진	

- 87 -

사무분야	분 장 사 무	비 고
	46. 정신건강 종합대책 수립 및 평가 47. 정신건강증진 및 예방사업 48. 정신건강증진센터 운영·관리(광역,기초) 49. 정신건강관련 협회 및 단체 관리 50. 아동 청소년 정신건강서비스 지원 사업 51. 사회복지공무원 정신건강증진사업 52. 자살예방사업 및 자살예방센터 운영 관리 53. 알코올 중독 등 중독관리통합지원 사업 54. 치매 조기검진 및 치매환자 관리 55. 치매상담센터 운영 지도 56. 치매환자 의료비 지원 57. 치매관리센터 운영·관리(광역,기초) 58. 정신의료기관 관리 및 지도·감독 59. 정신병원내 인권 및 적정 입·퇴원 관리 60. 정신보건심의(심판)위원회 업무 지원 61. 입원정신질환자 재입사정구사건 처리 62. 「공공의료원에 관한 법률」에 관한 사항 및 기본계획 수립·운영 63. 공공의료기관 보건사업 운영 및 지도·관리 64. <del>아산병원 노년센터 호스피스병원 등 공공병원 건립 및 운영·관리</del> 65. 공공의료기관 정보화 구축사업 추진 66. 공공의료기관 평가에 관한 사항 67. 도립정신 및 노인전문병원 관리 68. 지방의료원 운영 및 관리 69. 외국인 근로자 등 소외계층 무료진료사업 추진 70. 병원선 관리·운영 71. 도서지역 병원선 무료순회 진료	

- 88 -

# 경 남 공 보

(30) 제2215호

**〈복지보건국 식품의약품 소관〉**

사무분야	분 장 사 무	비 고
식품의약품 식품안전 유통식품 의 무 약 무	1. 식품·공중위생 및 의약품 총괄기획·조정 2. 식품의약품안전 시행계획에 관한 사항 3. 의료산업 육성에 관한 사항 4. 식품안전의 날에 관한 사항 5. 식품진흥기금 운영 관리(시설개선 용자사업 등) 6. 공중위생업소 관리 7. 위생처리업 및 위생용품 제조업소 관리 8. 공중이용시설 위생관리 검사·지도 9. 공중위생업소 위생서비스 수준 평가에 관한 사항 10. 공중위생 감시원(병예감시원 포함) 관리 및 운영 11. 이·미용사에 관한 사항 12. 공중위생 영업자 위생교육에 관한 사항 13. 모범음식점(업소) 관리 14. 식품안전정책 수립·시행 15. 식품안전사고 대응체계 관리 16. 식품결핵업소·판매업소 지도·점검 및 관리 17. 조리사에 관한 사항 18. 음식·주방문화 개선사업 추진 19. 식품위생영업자 위생교육 및 식품위생 관련단체 관리 20. 식품위생업소 위생등급제 관리·운영 21. 위생업소 불법영업 등 부정·불량식품 신고포상금 운영·관리 22. 집단급식소 및 식중독 예방에 관한 사항 23. 위탁급식영업 지도·점검 24. 무허가·무신고 업소 점검 25. 식품결핵업소 청소년고용 등 불법영업 단속 26. 푸드트럭 운영 및 관리 27. 나트륨 저감화 사업	

- 89 -

사무분야	분 장 사 무	비 고
	28. 건강기능식품에 관한 사항(지도단속 및 수거업무 등) 29. 식품 등의 허위표시 및 과대광고 관리에 관한 사항 30. 식품제조업 및 식품첨가물제조업 지도단속 31. 식품제조·가공업소 식품안전성 관리에 관한 사항 32. 식품행정통합시스템 운영 관리 33. 식품유통·판매업소 지도·점검 34. 어린이 식품안전관리에 관한 사항 35. 어린이급식 관리지원센터 설치·운영 관리 36. 4대약(불량식품) 근절 업무 추진 37. 전통시장 위생안전 관리에 관한 사항 38. 수입·유통식품 위생 관리에 관한 사항 39. 식품안전관리인증기준(HACCP) 업소 관리 40. 식품 등 수거검사 등에 관한 사항 41. 국민건강 위해식품 점검 관리 42. 농·수산물 식품안전관리 및 유통식품 수거검사에 관한 사항 43. 유통 농수산물 관류농약 검사에 관한 사항 44. 식품 이력관리 및 위해식품 회수에 관한 사항 45. 소비자식품위생감시원 운영·관리 46. 유전자 변형식품(GMO), 유전자변형생물체(LMO) 등 신소재식품 사무관리 47. 식품제조·가공업체 등의 위생관리등급제 운영 48. 신시어업사업 운영 49. 어린이 기호식품 전담관리원 운영 및 식품조리판매업소 관리 50. 의료법인 허가 및 지도·관리 51. 의료법인 정관 및 기본재산처분허가에 관한 사항 52. 의료법인 부대사업 개설신고에 관한 사항 53. 의료기관 지도·관리 54. 의료인 및 관련단체 지도·관리 55. 미상진료대행 수임에 관한 사항 56. 지역응급의료시스템 구축에 관한 사항 57. 응급의료기관 관리에 관한 사항 58. 지역응급의료센터 지정 및 관리 59. 심폐소생술 등 응급처치 교육에 관한 사항	

- 90 -

사무분야	분 장 사 무	비 고
	60. 자동제동장치 설치 및 관리 61. 음급환자 민간이송업 허가관리 및 구급차 지도·관리 62. 재난대응(응급의료)관련 업무에 관한 사항 63. 병원 병상확충 및 기능보강 등 의료지원 관리 64. 즉원기온(폭염·한파)감시체계 운영 관한 사항 65. 구급차 고속도로 통행료 긴급면제카드 발급 관련 66. 달빛어린이병원(소아 야간진료 활성화) 지원 67. 경남응급의료 지원센터 운영·관리 68. 거점병원 시설확충 및 인력지원 69. 이동식 교육훈련세트 및 이동응급의료 운영지원 70. 응급의료기관 우선통신망 운영 지원 71. 의료기사·의료유사업자 등 관리 72. 특수의료장비 설치 등 관리 73. 간호사·간호조무사 관련 단체 운영 지원 74. 간호조무사 자격증 발급에 관한 사항 75. 원격의료 추진 76. 비상대비 지원조사 및 비축물자(의료품 등) 관리에 관한 사항 77. 혈액관리에 관한 사항 78. 장기이식 및 인체조직 기증관리에 관한 사항 79. 안마사 자격증 발급에 관한 사항 80. 의약품 유통·판매업소 관리 및 지도·단속 81. 의약품 및 분업예외지역 관리에 관한 사항 82. 특수장소에서 의약품 지도관리 83. 안전상비의약품 관리에 관한 사항 84. 약물 오남용 예방 추진 85. 약사, 약업사에 관한 사항 86. 의료유사업자(침사, 구사, 집골사)에 관한 사항 87. 인터넷을 이용한 의약품, 화장품 과대광고 지도단속	

- 91 -

	88. 의약품 및 화장품 등 품질관리에 관한 사항 89. 의약품·의약품 및 의료기기 회수·폐기에 관한 사항 90. 의약품 및 의료기기 유통관리기준(KGSP) 관리에 관한 사항 91. 마약류 관리에 관한 사항 92. 의료기기 유통·판매업소 관리 및 지도·점검에 관한 사항 93. 화장품 판매에 관한 사항 94. 한의약 육성 및 지원 95. 한약재 수급 및 유통관리에 관한 사항 96. 한의사·한약사·한약업사 관리 97. 한방의료기관 및 한약업소 지도·관리 98. 한의약 품질관리, 한방의료 서비스 질 향상에 관한 사항 99. 한약재 수급조절 및 CITES 관리 등에 관한 사항 100. 한약소비 실태조사에 관한 사항	
--	---	--

- 92 -

**〈복지보건국 장애인복지과 소관〉**

사무분야	분 장 사 무	비 고
장애인정책 장애인재활 자립지원 장애인활동지원	1. 장애인복지정책 종합기획 수립시행 2. 장애인관련 사단·재단법인 인허가, 비영리 민간단체 등록 관리 3. 장애인복지위원회 운영 4. 장애인단체 지원·육성 5. 장애인복지관 운영·지원 6. 장애인 전문 치료 및 산부인과 지정·지원 7. 장애인자동차 표지 및 고속도로 할인카드에 관한 사항 8. 장애인 주거환경 개선사업 추진 9. 재활프로그램 운영에 관한 사항 10. 장애인 등록·위탁 심사에 관한 사항 11. 장애인 행사 지원에 관한 사항 12. 장애인 인식개선사업 추진 13. 장애인 편의시설에 관한 사항 14. 장애인 관련 지원센터 운영  15. 장애인 거주시설생활시설, 단기보호, 공동생활가정 등 운영·지원 16. 장애인 의료재활시설 운영 17. 중증장애인 자립생활센터 및 자립촌 운영·지원 18. 사회복지법인(시설 관련) 인허가 19. 재활보조기구 교부사업 추진 20. 전통치매어, 전통 리모콘 지원사업 추진 21. 청각장애인 화상전화기 보급에 관한 사항 22. 지역사회재활시설(주간보호·심부름·수화통역센터·점자 도서관 등) 운영·지원	

- 93 -

사무분야	분 장 사 무	비 고
	23. 장애인 일자리창출 종합계획 수립 시행 24. 장애인 다수고용 사업장 설치·운영 25. 여성장애인 임금지원센터 운영 26. 장애인 의무고용 지원 27. 장애인 일자리사업 지원 28. 장애인 직업재활시설 관리 29. 중증장애인 생산품 우선 구매제도 관련 사무 30. 안마사 수련원 지원에 관한 사항 31. 자관기 우선 허가에 관한 사항 32. 생활안정 지원사업 추진 33. 사회복지법인(일자리 관련) 인허가  34. 중증장애인 활동지원사업 지원 35. 중증장애인도우미 지원사업 운영 36. 중증장애인 사례관리사업 추진 37. 장애아가족 양육지원 사업 추진 38. 장애아동 재활서비스 사업 추진 39. 장애인가족 지원사업 추진 40. 장애인가족지원센터 운영·지원 41. 중증장애인 도우미 제공기관 관리 42. 발달장애인지원사업 43. 중증장애인 도우미 교육기관 지정·관리	

- 94 -

**〈소방본부 소방행정과 소관〉**

사무분야	분 장 사 무	비 고
소방행정 안전보건 기획감찰 장 비	1. 소방공무원 임용 2. 소방공무원 정·현원 및 임용통계 관리 3. 서무·복무·상벌·문서·보안 관리 4. 소방공무원 승진심사에 관한 사항 5. 소방공무원 교육훈련계획 수립·시행 6. 평정에 따른 특별상여수당 및 호봉승급에 관한 사항 7. 소방공무원증 발급에 관한 사항 8. 소방공제회 및 상호회 운영에 관한 사항 9. 의무소방대원 임용에 관한 사항 10. 의무소방대 관리·운영·복무·징계·급여·보상 등에 관한 사항 11. 사회복지부요원 관리·운영에 관한 사항 12. 소방행정 기본운영계획 수립·시행 및 심사·분석·평가 13. 소방행정 제도개선 및 연구·발전에 관한 사항 14. 소방력 조사 및 기준 설정에 관한 사항 15. 본부 내 다른 과에 속하지 아니하는 사항  16. 소방활동 안전위험요소 평가분석 17. 소방공무원 체력 및 건강관리 등에 관한 사항 18. 현장활동 및 교육훈련 안전관리에 관한 사항 19. 현장안전점검관의 지정·확인 및 교육에 관한 사항 20. 현장 소방 활동 안전관리 점검·평가 및 관리에 관한 사항 21. 소방공무원 외상후 스트레스장애(PTSD)관리 22. 특수건강검진 등 소방공무원 보건관리 23. 지역소방전문치료센터 및 건강관리계획 수립·시행 24. 소방공무원 안전관리 총괄 및 공상조사 관리 25. 소방공무원 보건안전관리 등에 관한 사항	

- 95 -

사무분야	분 장 사 무	비 고
	26. 소방서에 대한 복무분야 감사 27. 소방서 복무분야 감사 결과 처리 28. 소방공무원 징계 및 소명에 관한 사항 29. 소방 관련 소송업무에 관한 사항 30. 소방공직기강 예방대책 추진계획 수립 및 지도·감독 31. 소방공무원 고충처리 및 관용 심사 32. 소방공무원 선행 및 수범사례 발굴 33. 소방 공직윤리 및 기타 세부업무추진 지도·감독 34. 소방행정 혁신업무 지도·감독  35. 소방장비 운영·관리에 관한 사항 36. 물품 출납·보관 및 유지·관리 37. 소방관서 시설 유지·관리 38. 소방예산 편성 및 운영 39. 소방장비 개발 및 안전에 관한 사항 40. 소방관서 건립계획 수립 및 시행	

- 96 -

# 경 남 공 보

( 32 ) 제2215호

**〈소방본부 예방대응과 소관〉**

사무분야	분 장 사 무	비 고
방 호	1. 경방계획(경호)에 관한 사항	
예방지도	2. 광역 소방출동 운영 지침에 관한 사항	
화재조사	3. 용원형정체결 및 정비에 관한 사항	
소방교육훈련	4. 화재분야 소방진수에 관한 사항 5. 특정소방대상물 소방훈련 및 지도에 관한 사항 6. 화재진압 대응 매뉴얼에 관한 사항 7. 화재진압 대책에 관한 사항 8. 소방자 화재현장도착률 향상에 관한 사항(신설) 9. 소방활동 자료조사에 관한 사항(신설) 10. 소방활동 정보카드 정비 및 현행화에 관한 사항 11. 소방출동로 확보 추진에 관한 사항 12. 비상대비업무(응진연습)에 관한 사항 13. 소방용수시설 설치, 보강 및 유지관리에 관한 사항 14. 화재방어 검토회의에 관한 사항 15. 산불진화 지원 대책에 관한 사항 16. 방호업무 통계자료 관리에 관한 사항 17. 의용소방대 임용 및 조직 정비에 관한 사항 18. 의용소방대 운영활성화 추진 및 성과관리에 관한 사항 19. 의용소방대 교육·훈련 및 행사에 관한 사항 20. 의용소방대 포상 및 상훈에 관한 사항 21. 의용소방대 예산 및 장비 관리에 관한 사항 22. 의용소방대 관련 조례 제·개정 등 관련 법령 관리에 관한 사항 23. 소방시설 설치·유지 및 관리에 관한 사항 24. 건축허가등의 동의에 관한 사항 25. 특정소방대상물에 설치하는 소방시설등의 유지·관리 26. 특정소방대상물의 안전관리에 관한 사항 27. 소방안전관리자 업무수행에 관한 지도 28. 소방시설등의 자체점검 등에 관한 사항	

- 97 -

사무분야	분 장 사 무	비 고
	29. 자위소방대 운영·지도	
	30. 소방시설업 등록 및 지도·감독, 소방시설관리업 지도·감독	
	31. 경상남도소방기술인위원회 운영	
	32. 경상남도 청동취주설계평가단 운영	
	33. 소방산업 발전 지원 등에 관한 사항	
	34. 예방업무 조례 제·개정에 관한 사항	
	35. 경상남도 화재예방 조례	
	36. 소방특별조사에 관한 사항	
	37. 국가기술자격자 행정처분에 관한 사항	
	38. 화재경제지구 지정 및 화재예방대책에 관한 사항	
	39. 예방소방행정동계에 관한 사항	
	40. 대한민국안전대상 평가 지원에 관한 사항	
	41. 다중이용업소 소방안전대책 및 피난방화시설 단속에 관한 사항	
	42. 다중이용업소 안전관리 집행계획 수립·시행에 관한 사항	
	43. 안전관리 우수업소 선정 및 공표에 관한 사항	
	44. 다중이용업소 화재배상책임보험 및 가입지도에 관한 사항	
	45. 다중이용업주 및 종업원의 소방안전교육 관리에 관한 사항	
	46. 시기별, 계절별 화재예방대책에 관한 사항	
	47. 예방 및 민원담당자 교육에 관한 사항	
	48. 소방홍보계획 수립·시행	
	49. 소방안전교육 계획 수립 및 시행에 관한 사항	
	50. 소방관련 신문·방송 모니터 운영	
	51. 소방활동 각종 기록물(사진·영상물) 수집 및 보존·관리	
	52. 119소년단 조직 구성 및 운영·지도	
	53. 119소방통용 경관대회 운영에 관한 사항	
	54. 불조심 강조의 달 행사 운영	
	55. 안전 현상을 및 경남 소방뉴스 제작·운영	
	56. 위험물제조소 등 통계에 관한 사항	
	57. 위험물제조소 등 지도·감독 및 단속에 관한 사항	
	58. 위험물안전관리자 관리 및 지도·감독에 관한 사항	
	59. 위험물탱크안전성능시험자 등록 및 변경 지도·감독	

- 98 -

사무분야	분 장 사 무	비 고
	60. 화재조사업무 기본계획 수립	
	61. 주요화재 원인조사 및 조사업무 지도·감독	
	62. 화재조사본부 운영 및 지도·감독	
	63. 화재조사기법 연구 및 제도 개선	
	64. 화재조사요원 양성 및 교육	
	65. 화재조사 기자계 확보 및 관리	
	66. 화재통계 분석, 통계연보 작성 관리	
	67. 화재특별조사팀 운영 및 지도·감독	
	68. 화재피해 주민지원센터 운영 및 지도·감독	
	69. 소방사법 단속 및 조사에 관한 사항	
	70. 화재와 관련한 소송에 관한 사항	
	71. 화재감식반 운영 및 합동조사에 관한 사항	
	72. 소방교육훈련장 운영·종합기획 및 조정에 관한 사항	
	73. 소방교육훈련장 시설관리에 관한 사항	
	74. 소방공무원 교육진흥, 교재관리 등에 관한 사항	
	75. 교육훈련 평가 측정 및 분석에 관한 사항	
	76. 사이버교육 운영 및 관리에 관한 사항	
	77. 교육생 학적관리·후생·생활지도 등에 관한 사항	
	78. 교육 장사초빙에 관한 사항	
	79. 교수전담요원 양성·운영, 교수기법 개발연구 등에 관한 사항	
	80. 이동소방안전 체험차량 운영에 관한 사항	
	81. 소방교육훈련장 시설이용 소방안전체험에 관한 사항	
	82. 소방교육훈련장 홈페이지 운영에 관한 사항	

- 99 -

**〈소방본부 구조구급과 소관〉**

사무분야	분 장 사 무	비 고
구 조	1. 119구조·구급 기본 집행계획 수립·시행	
구 급	2. 지역긴급구조통제단 운영에 관한 사항	
항공구조구급대	3. 재난현장표준작전절차(SOP) 운영에 관한 사항	
	4. 시기별·계절별 인명구조대회 수립	
	5. 구조·구급서비스 품질관리 향상에 관한 사항	
	6. 구조·구급 교육·훈련 및 연수에 관한 사항	
	7. 구조·구급 기구 및 차량관리에 관한 사항	
	8. 현장활동 안전관리에 관한 사항	
	9. 특수제해 대책 및 조사에 관한 사항	
	10. 각종 특수제해 발생 시 소방활동 대책 추진	
	11. 선박·항공기·지하철·방사선 등 특수제해 소방활동	
	12. 풍수해, 한해 등 특수제해 발생 시 소방지원활동	
	13. 구조·구급장비 확보대책 및 배치·운영	
	14. 119 시민수상구조대 배치·운영	
	15. 소방기술 경연대회에 관한 사항	
	16. 구조구급대상 선발 업무에 관한 사항	
	17. 경남 119 구조대 운영 지도	
	18. 인명구조전 운영·관리에 관한 사항	
	19. 응급의료기관 및 구급의약품 관리 지도	
	20. 응급의료기관과의 응원협정 관리 및 요청	
	21. 구조구급정책협의회 운영·지도	
	22. 응급의료센터 및 기관 간 응급의료정보 관리·지도	
	23. 위해요소 제거 등 생활안전에 관한 사항	
	24. 구급장비 및 기자재 기준에 관한 사항	
	25. 구급대원 양성 및 기술향상에 관한 사항	
	26. 구급대원 안전사고, 감염방지, 건강관리에 관한 사항	
	27. 민간인 심폐소생술 등 응급처치 교육에 관한 사항	
	28. 응급구조사 등 심폐소생술강사 자격취득에 관한 사항	
	29. 구급대원 임상교육, 병원진수에 관한 사항	

- 100 -



사무분야	분 장 사 무	비 고
	30. 소방항공기 요청 신고접수 및 출동 지령·관계	
	31. 조난항공기 상황접수 및 진파에 관한 사항	
	32. 항공구조 대응시스템 운용에 관한 사항	
	33. 항공구조구급대 운영계획 수립 및 추진	
	34. 항공구조구급대 운영규정에 관한 업무	
	35. 비행계획 및 비행정보에 관한 사항	
	36. 소방항공기 장비확충 및 유지관리에 관한 사항	
	37. 소방항공기 이용 인명구조, 응급환자 후송, 화재진압	
	38. 항공구조구급대원 훈련 및 안전교육에 관한 사항	
	39. 소방항공기 운항실적 및 통계 관리	
	40. 임무지역 기상과파 및 장애물 분석에 관한 사항	
	41. 운항교범 유지관리 및 항공법령에 관한 사항	
	42. 소방항공기 이착륙장 관리 등 운항 업무	
	43. 소방항공기 관련 구조구급 장비 및 부품 관리	
	44. 소방항공기 감항검사, 자체정비 및 회주검사에 관한 사항	
	45. 지역구조조정본부 업무(조난항공기 수색구조업무) 총괄	
	46. 수색구조 항공기 장비 유지·관리, 운용	
	47. 수색구조 항공기 안전관리 및 교육·훈련	
	48. 조난항공기 발생 시 수색구조 출동 및 활동	

- 101 -

사무분야	분 장 사 무	비 고
소방정보통신 상황팀	37. 소방본부 비상소집에 관한 사항	
	38. 항공기사고에 따른 지역구조조정본부 운영에 관한 사항	
	39. 조난항공기 상황접수 및 진파에 관한 사항	
	40. 항공구조 대응시스템 운용에 관한 사항	
	41. 소방항공기 요청 신고접수 및 출동 지령·관계	

- 103 -

《소방본부 119종합방재센터 소관》

사무분야	분 장 사 무	비 고
소방정보통신 상황팀	1. 긴급구조시스템 기획·구축 및 운영	
	2. 119신고 접수 및 지령 통신망 구축 및 운영	
	3. 소방정보통신시스템 표준화에 관한 사항	
	4. 소방업무 정보화 추진에 관한 사항	
	5. 소방차리정정보시스템(GIS) 구축 및 운용	
	6. 소방정보통신 교육 및 평가에 관한 사항	
	7. 소방종합통신망 기획 및 조정	
	8. 소방 유·무선 통신망 구축·운용 및 유지 관리	
	9. 소방 영상 및 위성 통신망 구축·운용 및 유지 관리	
	10. 119소방열상동합관리 및 모바일 소방활동시스템 구축 운영	
	11. 소방 무선전화 호출명령 제작 운용	
	12. 소방 정보통신 보안(소방용어차제관리 포함)	
	13. 소방 통신기술 연구 및 발전방안에 관한 사항	
	14. 소방본부 홈페이지 운영 관리	
	15. 응원기관간 아마추어 무선망 구축·운영	
	16. 소방 진상장비 보강 및 프로그램 운영	
	17. 소방관서 정보보호 및 사이버 침해사고 관리	
	18. 소방작전지휘실 관리 및 운영	
	19. 상황팀 운영 기본계획 수립	
	20. 상황팀 운영규칙에 관한 사항	
	21. 이동전화 위치정보 요청 접수·조회 등에 관한 사항	
	22. 119안전신고(SMS 문자) 접수 및 처리	
	23. 화재, 재난·재해, 구조·구급 상황 신고접수 및 관제	
	24. 접수된 재난상황 인력 및 장비 동원요청 등 사고수습	
	25. 하급소방기관 출동지령 또는 동급 이상 소방기관 및 유관기관에 대한 지령 요청	
	26. 재난상황 진파 및 보고	
	27. 재난상황 현장에 대한 지휘 및 피해현황 파악	
	28. 재난상황 수습에 필요한 정보수집 및 제공	
	29. 「소방기본법」에 따른 긴급 상황 보고	
	30. 소방시 긴급구조상황실 지도·감독	
	31. 긴급전화 일원화 대상 119신고 서비스 확대 운영	
	32. 소방활동 정보 수집 및 진파에 관한 사항	
	33. 119 신고접수 통계 및 홍보실적 관리에 관한 사항	
	34. 화재, 구조·구급 등 각종 상황관리 매뉴얼 관리	
	35. 구급상황관리센터 운영	
	36. 구급상황관리사 임용·복무·근무평정 등에 관한 사항	

- 102 -

《서부권개발본부 서부대개발과 소관》

사무분야	분 장 사 무	비 고
남부내륙권도 남해안발전 해양레저 전략사업 지역개발	1. 본부 소관 행정의 종합 기획·조정에 관한 사항	
	2. 남부내륙권도 예비타당성조사 통과를 위한 업무지원	
	3. 예비타당성조사 자료수집·분석 등 중앙부처 협조	
	4. 유관기관간의 협력네트워크 구축·운영	
	5. 타당성조사 및 기본계획 수립 등을 위한 업무지원	
	6. 기본·실시단계 등 업무지원 및 사업비 확보	
	7. 조속한 착공을 위한 인문 홍보활동	
	8. 남해안권 발전 종합계획 수립 및 변경	
	9. 남해안권 발전 종합계획 추진상황 관리 및 종합보고	
	10. 남해안개발사업 추진 및 민자유치 지원	
	11. 개발구역 지정(변경, 해제), 개발계획 수립(변경), 사업시행자 지정	
	12. 개발사업 사전환경성 검토 및 환경영향평가 협의	
	13. 실시계획 승인(변경)·고시 및 준공검사 등	
	14. 남해안권 발전 선도사업 추진	
	15. 동시통합지대 조성사업 실행계획 수립·추진	
	16. 지세포 해양레포츠타운 조성	
	17. 해양레포츠산업 육성계획 수립	
	18. 대한민국 국제보트쇼 개최	
	19. 해양레저산업 기술력제고사업 추진	
	20. 레저선박 제조업체 육성 지원	
	21. 해양레저산업 클러스터 조성	
	22. 해양레포츠 육성 및 지원	
	23. 소형요트 커뮤니티 등 기반시설 설치	
	24. 해양 레저스포츠 교육프로그램 운영	
	25. 국제요트대회 추진	
	26. 국제 해양레저대회 유치	

- 104 -

# 경 남 공 보

( 34 ) 제2215호

사무분야	분 장 사 무	비 고
	27. 각종 요트대회 개최 지원	
	28. 요트학교 건립 및 동호회 육성에 관한 사항	
	29. 전국 해양스포츠 제전에 관한 사항	
	30. 해양 메가이벤트 발굴 및 추진	
	31. 마리나항만 조성 및 관리에 관한 사항	
	32. 한국해양레포츠기술원 건립	
	33. 서부경남 시·군 전략사업 지원	
	34. 케이플카 설치사업(지리산, 바다케이플카 등) 추진	
	35. 승강기센터 건립 및 승강기벨리 사업 추진	
	36. 전원형 지식기반 산업단지 조성	
	37. 삼가 양진 산업단지 조성	
	38. 낙후지역·거점지역 사업구역 지정·해제	
	39. 낙후지역·거점지역 개발계획의 수립·변경 및 고시	
	40. 낙후지역·거점지역 사업시행자 지정 및 고시	
	41. 지역개발계획 수립	
	42. 지역개발조정위원회 구성 및 운영	
	43. 지역개발종합지원센터 운영	
	44. 투자선도지구 관련 사무	
	45. 지역활성화지역 관련 사무	
	46. 지역수요 맞춤형 지원 관련 사무	
	47. 도시종합개발에 관한 사무(행정자치부, 국토교통부)	
	48. 소도읍 육성에 관한 사무	
	49. 소규모 주민숙원사업 추진	

- 105 -

사무분야	분 장 사 무	비 고
	25. 정부 지역발전정책에 관한 사항	
	26. 지역발전사업 평가에 관한 사항	
	27. 지역발전위원회 소관 사업 총괄	
	28. 지역발전 5개년계획 수립	
	29. 도 지역행복생활권 발전협의회 구성·운영	
	30. 도 지역행복생활권 발전계획 및 시행계획 수립	
	31. 시·군 지역행복생활권 발전계획 및 시행계획 수립 지원	
	32. 행복생활권사업(신도시사업) 발굴 및 선정	
	33. 행복생활권사업(연계협력사업, 자체사업) 발굴·지원	
	34. 지역행복생활권 생활권별 T/F 구성·운영 지원	
	35. 행복생활권사업 예산확보 및 관리·운영 등 총괄	
	36. 행복생활권 관련 연구·조사·분석 및 지표관리	
	37. 행복생활권사업 평가 및 건설팀	
	38. 시·군 행복생활권 간 및 생활권 내 갈등 조정	
	39. 공청회·토론회·세미나 등 주민 홍보	
	40. 중앙부처와의 연계·협의 강화	

- 107 -

### 《서부권개발본부 한양항노화산업과 소관》

사무분야	분 장 사 무	비 고
한양항노화 항노화기반 행복생활권	1. 바이오산업 육성 종합계획 수립	
	2. 바이오산업 인프라 조성에 관한 사항	
	3. 바이오산업 육성 세부사업계획 수립	
	4. 바이오산업 관련 기업 지원	
	5. 바이오산업 관련 기업체 생산제품 판매 및 홍보지원	
	6. 한양·해양항노화산업 육성 종합계획 수립	
	7. 한양·해양항노화산업 인프라 조성에 관한 사항	
	8. 한양·해양항노화산업 육성 세부사업계획 수립	
	9. 한양·해양항노화산업 관련 인력 육성	
	10. 한양·해양항노화산업 육성 기술교류 및 조사·연구 지원	
	11. 한양·해양항노화산업 지역특화 및 관련 지자체 연구소 육상·지원	
	12. 한양항노화 관련 엑스포 등 행사 지원	
	13. 한양·양방·해양 항노화산업에 대한 전반적인 사항 총괄	
14. 한양항노화 기반조성에 관한 사항		
15. 산청 한양항노화산업단지 추진		
16. 내륙권(백두대간권) 발전종합계획 수립		
17. 내륙권(백두대간권) 발전 세부시행계획 수립 추진		
18. 내륙권(백두대간권) 발전 시범사업 추진		
19. 내륙권(백두대간권) 발전 단위사업 발굴 등에 관한 사항		
20. 백두대간권 발전공동협의회 구성·운영		
21. 신발전지역 지정현황 관리 및 사업추진		
22. 중앙도시계획위원회 심의 및 관련기관 협의		
23. 함양 항노화산업단지 조성		
24. 함양 인산죽염 항노화 특화농공단지 조성		

- 106 -

### 《서부권개발본부 서부청사운영과 소관》

사무분야	분 장 사 무	비 고
행정지원 서부청사관리 관행발전 도심개발	1. 서부청사 행정지원 및 관리운영에 관한 사항	
	2. 각종 행사 및 의전에 관한 사항	
	3. 문서 수발, 우편물 접수 및 배부	
	4. 상담민원 및 민원서류 처리	
	5. 서부청사 자체방호 및 청사출입에 관한 사항	
	6. 서부청사 청원경찰 운영에 관한 사항	
	7. 서부청사 실국원장회의	
	8. 서부청사 당직 운영 및 감독	
	9. 서부청사 비상연락망 유지·관리 등 비상사태에 관한 사항	
10. 공유재산관리, 청사 및 관사 시설 유지 관리 및 청사 에너지 절약 추진		
11. 중앙기유지관리, 면전실 및 전기차재 운영관리, 청사 및 관사 시설물 유지관리(전기분야)		
12. 전산기계관 운영관리, 정보시스템 백업센터 구축 운영 정보통신보안 및 정보보호		
13. 정보통신, 보안 장비 등 각종 시스템 유지 보수 관리		
14. 중앙동체신 운영관리, 청사내 CCTV, 홍보·안내TV 유선방송 운영관리, 영상회의실 운영		
15. 청내 회의실, 영상 및 음향기기, 청소 용역관리, 관용 차량 관리(경원관리 포함)		
16. 가스, 유류 등 위험물 관리, 면전실 운영관리, 냉·난방 및 소방 등 기계설비 운영		
17. 지역균형발전 개발계획, 시행계획 수립추진		
18. 지역균형발전위원회 구성 및 운영		
19. 지역균형발전특별회계 설치, 운영, 관리		
20. 지역균형발전 대상지역 선정, 지원		
21. 지역균형발전사업 발굴, 선정, 시행 및 추진실적 평가		
22. 한국지역진흥재단 업무 지원		
23. 희망마을 만들기 공모사업 총괄		
24. 초진신도시개발사업 추진 지원		
25. 초진신도시개발에 따른 공공기관 이전 업무		
26. 혁신도시 내 산학연 클러스터 조성 업무 지원		
27. 혁신도시 내 이전기관 지원 등		

- 108 -

**<농정국 농업정책과 소관>**

사무분야	분 장 사 무	비 고
농업정책	1. 농정시책 및 사업 확인·심사·분석·평가	
농업인력	2. 농어촌진흥기금 운영·관리	
농지관리	3. 농림축산식품부 소관 수립 정수	
농촌개발	4. 농업·농촌 및 식품산업 발전계획 수립 및 지도	
농업용수	5. 농업구조개선사업 분석·평가	
FTA농업대책	6. 농업·농촌 및 식품산업 정책심의위원회 운영	
	7. 자활스런 농어업인양 시장	
	8. 농가 부채대책 추진	
	9. 농·축산업 관련 제반 통계 및 자료관리	
	10. 농어업인 자녀 학자금 지원 추진	
	11. 농어업인 건강·연금 보험료 경감 지원	
	12. 농업인 재해 안전공제료 지원	
	13. 농업인 삶의 질 향상 및 농촌 지역개발시책 추진 총괄	
	14. 농촌특산단지 관리에 관한 사항	
	15. 농업수산물품질 모태펀드에 관한 사항	
	16. 농업·농촌 및 식품산업에 관한 연차보고서 작성	
	17. 지역회계 포괄보조 농어촌자원활용산업화지원사업 추진 총괄	
	18. 특화품목 육성사업 추진 총괄	
	19. 지역전략식품산업 육성사업 추진 총괄	
	20. 농업전문인력육성 추진	
	21. 후계농업경영인 육성사업 추진	
	22. 경남과향농인력육성재단 운영	
	23. 농업창업보육센터 운영	
	24. 청년농산업 창업농 지원사업	
	25. 최고농업경영자 과정 운영지원	
	26. 농·관 농업교육 지원사업 추진	
	27. 농업인단체 지도·감독	
	28. 유통정보지 보급	
	29. 경상남도농어업인회관 운영	
	30. 귀농자 유치 및 영농정착 교육·지도	
	31. 농업인 여론수렴 및 관리	
	32. 농업마이스터대학 운영	
	33. 한국농수산 대학 졸업생 사후관리	
	34. 여성농업인 지원(농가도우미, 여성농업인센터)	
	35. 농어촌 보육이전 개선사업	
	36. 농촌중간 국제결혼 지원	
	37. 도시민 유치프로그램 개발사업 추진	
	38. 농번기 마을공동급식 지원	

사무분야	분 장 사 무	비 고
	39. 농업경영진실명 지원	
	40. 농지보전부담금 부과·징수 및 지도	
	41. 농지원부 관리 지원에 관한 사항	
	42. 농지보전 및 이용에 관한 사항	
	43. 농업진흥지역 관리에 관한 사항	
	44. 농지취득자격증명 발급 지원	
	45. 농지이용계획에 관한 사항	
	46. 농지 불합전용행위 지도 단속	
	47. 농지이용 실태조사(농지이용관리기금 운영)에 관한 사항	
	48. 농지전용 허가·협의	
	49. 도시기본계획, 도시관리계획 농업 분야 협의	
	50. 농산어촌개발사업의 종합기획·조정 및 추진	
	51. 일반농산어촌개발사업 신규사업성 검토 및 사업 신청	
	52. 농산어촌개발사업 사·군(기본 및 시행계획) 협의 및 결정	
	53. 농촌중심지 활성화사업 추진(통합, 선도, 일반지구)	
	54. 창조적마을 만들기사업 추진(연역종합, 마을종합, 문화·복지, 체험·소득, 경관·생태, 신규마을)	
	55. 시·군 역량사업 추진(시·군 광의, 시·군 역량강화)	
	56. 농촌생활환경정비사업 추진	
	57. 농촌테마공원 조성사업 추진	
	58. 현장활동가 육성·관리 및 현장포럼 운영	
	59. 농이촌 공동체 활성화 지원센터 선정 및 운영	
	60. 색깔있는 마을 선정 추진	
	61. 행복마을 만들기 콘테스트 및 함께 가꾸는 농촌운동 추진	
	62. 농어촌인성학교 지정 및 관리	
	63. 50&50 전략농업 육성	
	64. 배수개선사업에 관한 사항	
	65. 농경지 개간에 관한 사항	
	66. 농업기반시설 수해대책에 관한 사항	
	67. 방조제 관리에 관한 사항	
	68. 농업용 공유수면 매립에 관한 사항	
	69. 환개농지 지정 및 개발에 관한 사항	

사무분야	분 장 사 무	비 고
	70. 농업용 지하수 개발에 관한 사항	
	71. 농업기반시설 안전점검에 관한 사항	
	72. 경기정리사업 관리계획 인가 및 시행에 관한 사항	
	73. 수리개 조지 운영에 관한 사항	
	74. 농어촌 농업·생활용수 개발사업 추진	
	75. 농어촌 농업·생활용수 수질 관리	
	76. 가뭄대책 종합기획 및 장비 유지 관리	
	77. 저수지 저수 및 물 관리	
	78. 농업기반 시설물 관리 종합대책 수립·추진	
	79. 농업기반 시설물 등록·폐지	
	80. 저수지 준설사업 추진	
	81. 농촌용수 이용체계 재편사업 추진	
	82. 농업기반시설 개·보수 및 보강 개발	
	83. 영농편의시설 보강사업 추진	
	84. 농업용수 관리 자동화사업 추진	
	85. 국유재산 관리(농림축산식품부 소관)	
	86. 도유재산 관리(농업정책과 소관)	
	87. 기계화 경작료 사업에 관한 사항	
	88. 밭 기반 정비계획 수립 및 추진	
	89. 지역회계 포괄보조 농어업기반정비사업 추진 총괄	
	90. FTA(자유무역협정) 농업 분야 중장기 로드맵 수립	
	91. DDA/FTA 농업 분야 협상동향 관리 및 영향 분석	
	92. FTA 대책 농업 분야 투융자사업 추진실적 분석 및 사업계획 수립	
	93. DDA/FTA 추진 관련 회의, 간담회, 포럼 등 개최 및 대정부 건의	
	94. 연해수농장 등 해외농장 개발	
	95. 해외농업 교류사업 추진	
	96. 녹색농촌 체험마을 조성사업 추진	

사무분야	분 장 사 무	비 고
	97. 농촌체험마을 사무장 채용 지원사업 추진	
	98. 농촌축제 지원사업 추진	
	99. 도농교류 활성화사업 지원	
	100. 도농교류 교육과정 인증	
	101. 농어촌 관광휴양자원 개발사업(관광농원, 농어촌민박) 관리	
	102. 경관보전적물체 사업 추진	
	103. 경남 FTA 농업대책협의회 운영	
	104. 경남농정 2050 프로젝트 추진	

# 경 남 공 보

( 36 ) 제2215호

**《농경국 친환경농업과 소관》**

사무분야	분 장 사 무	비 고
친환경농업 농 산 양 정 과수화채 채소특작	1. 친환경 생태농업 육성계획 수립 및 활성화 지원 2. 광역친환경농업단지 및 친환경지구 조성 추진 3. 생태농업단지 조성사업 추진 4. 친환경농업연구센터 운영 지원 5. 친환경 농산물 소비촉진에 관한 사항 6. 친환경 농업인단체 육성 및 운영지원 7. 도시농업에 관한 사항 8. 농업자원관리원 운영 지도·감독  9. 쌀 생산 종합계획 수립·추진 10. 논 소득기반 다양화 대책 추진 11. 쌀 전업농 지원에 관한 사항 12. 벼 재배농가 경영안정 지원 13. 농촌일손돕기에 관한 사항 14. 토양개량제 및 유기질비료 공급지원 15. 비료 수급관리에 관한 사항 16. 농업면세유 관련 지도·단속 17. 녹비작물 재배 지원사업 추진 18. 농경지 오염 방지대책 추진 19. 토종농산물 보존·육성에 관한 사항 20. 주요 농작물 종자 생산·관리 21. 맥류·무류·서류·잡곡 등 식량작물 생산관리 22. 농업기상 및 농작물 재해대책 총판 23. 농업 기계화사업 추진 및 사후관리 24. 농기계 임대사업 추진 25. 농기계 보관장소 설치 및 관리 26. 농작물 병충해 방제에 관한 사항 27. 농약 제조·판매·수입업 지도·단속 및 수급관리 28. 쌀 소득 등 보전 및 조건불리지역 직불제 추진 29. 밭작물 직접지불제 추진	

- 113 -

사무분야	분 장 사 무	비 고
	30. 양정업무 종합기획 및 양곡 수급조절 31. 쌀 소비 촉진정책 추진 32. 양곡관리 특별회계 및 기금 운영·결산, 물품 관리 33. 미곡종합처리장 설치·운영 지도 34. 양곡상 및 가공식품업체 지도·단속 35. 정부양곡 가공·매입·수송·매출에 관한 사항 36. 정부양곡 수물·보관·사고처리 37. 정부양곡 포양제 및 부산물 수급 관리 38. 정부양곡 도량공장 지도·감독 39. 정부양곡 가공·보관장고 도급계약에 관한 사항 40. 정부양곡 관련 전산망 운영·관리 41. 전시 양곡수급계획 수립·운영 42. 수입쌀·현미 수송·보관 관리 43. 쌀 브랜드 육성 지도  44. 과수·화훼산업 육성 종합계획 수립·추진 45. 과수화채 생산 지원사업 및 사후 관리 46. 과수화채 종자업 관리 47. 과수·화채 수급 안정대책에 관한 사항 48. 과수·화채 농가 및 전문단지 육성 추진 49. 화훼류 국내 박람회 관련 사항 50. 과수·화훼분야 생산자단체 및 협력기관 지도 51. 화채 상품종 개발·보급 확대 지원 52. 과실 고품질 생산시설 현대화사업 추진 53. 과실전문생산단지 기반조성사업 추진 54. 과수화채 소비촉진에 관한 사항 55. FTA 사업계획 수립 및 관리비 지원 56. FTA 관련회원 지원사업 지도·관리 57. 과일정보 지원사업 지도·관리 58. 우량묘목생산 지원사업 추진 59. 농작물 재해보험 지원 60. 과수·화채 거점산지유통센터 지원 61. 과수·화훼분야 재해대책에 관한 사항 62. 과수·화채 지역특화, 향토산업 등 광복사업 발굴 추진	

- 114 -

사무분야	분 장 사 무	비 고
	63. 채소·특작분야 적정생산계획 수립 및 관련사업 추진 64. 채소·특작분야 수급 안정대책에 관한 사항 65. 약용작물 육성 및 지원에 관한 사항 66. 잡업(누에새, 뽕나무, 오디 등)산업 육성에 관한 사항 67. 채소·특작분야 재해대책에 관한 사항 68. 채소·특작분야 병해충 방제 지원 및 관리 69. 채소·특작·원예시설 분개조사 70. 채소·특작분야 축제에 관한 사항 71. 채소·특작분야 종자산업 육성 관리 72. 채소·특작분야 우수품종종식 보급사업 추진 73. 채소·특작분야 브랜드 육성사업에 관한 사항 74. 채소·특작분야 농어촌자원복합산업화지원사업에 관한 사항 75. 채소·특작분야 지역전략식품산업 육성에 관한 사항 76. 채소·특작분야 향토산업 추진 77. 시설원예 에너지절감대책 추진 78. 시설원예품질개선사업 추진 79. 시설원예 에너지이용효율화사업 추진 80. 집단 유리온실 설치에 관한 사항 81. 채소 생산시설 현대화에 관한 사항 82. e-아라리 한국시설원예 클러스터 조성	

- 115 -

**《농경국 농산물유통과 소관》**

사무분야	분 장 사 무	비 고
농산물수출 유통지원 농식품산업 농산물소비안전	1. 농산물수출촉진대회 수립·추진 2. 농수산물 수출담 시장제 운영 3. 농산물 수출물류비 지원 4. 수출농산물 계약 재배에 관한 사항 5. 농산물 수출정보 관리에 관한 사항 6. 농산물수출협의회 운영에 관한 사항 7. 농산물 수출촉진대책회의 운영 8. 농산물 해외관행행사 및 시장개척 9. 농산물수출 통계 관리 10. 수출 유통품질 육성에 관한 사항 11. 농산물 수출생산단지 조성 및 관리 12. 수출농산물 안전성 대책 추진 13. 농산물수출물류센터 지원 및 관리 14. 농산물 안전성 관리 총판  15. 농산물유통 종합대책 수립·추진 16. 농산물종합유통센터 건립 17. 농수산물종합유통센터 관리 및 운영 18. 농산물 도매시장·공판장 관리·지도 19. 농산물산지유통센터 설치 및 지도 20. 농산물 유통시설 설치 21. 농산물 유통시설 사후 관리 22. 농산물 저온저장고 관리 23. 농산물 명품브랜드 육성 추진 24. 농산물 명품브랜드 운영법안 지도 및 사후 관리 25. 광역유통주체 육성사업(시·군 유통회사) 지원 및 관리 26. 농수산물 유통분야 교육 지원 27. 농촌자원복합산업화 지원(생산·유통, 체험·전사·제조·가공)	

- 116 -

사무분야	분 장 사 무	비 고
	28. 식품산업진흥종합계획 수립 추진	
	29. 식품산업 육성 및 인프라 구축	
	30. 농업과 식품산업 연계에 관한 사항	
	31. 향토산업 육성사업 추진 총괄	
	32. 국내 식품전시회 및 박람회에 관한 사항	
	33. 식품산업 분야 향토산업 육성사업 추진	
	34. 식품산업 분야 특화품목 육성사업 추진	
	35. 농산물 가공산업 육성 및 사후관리	
	36. 전통·발효식품 가공산업 육성 지원	
	37. 주류 제조면허 추진 및 식품명인 신청 관리	
	38. 전통주 산업 육성 및 전통주 품평회 추진	
	39. 한식세계화 추진 및 지역향토음식 경연대회 지원	
	40. 전통향토음식 발굴 및 음식브랜드 육성 지원	
	41. 농산물 이용 식재료 가공산업 육성 지원	
	42. 농산물 이용 기능성 식품산업 육성 지원	
	43. 약초 가공산업 육성 지원	
	44. 농식품 가공업체 실태조사 및 통계관리	
	45. 농촌융복합산업(6차산업) 육성 지원	
	46. 농수산물 원산지 표시 종합계획 수립 및 지도·단속	
	47. 식품위생업소 원산지 표시 지도·단속	
	48. 농산물 리기래 및 마케팅 지원	
	49. 농산물 분야 정상남도 추진상품(QC) 지정 관리	
	50. 농산물 생산이력제도 운영	
	51. 농산물 지리적 표시제도 운영	
	52. 농산물 우수관리(GAP)제도 운영 및 관리	
	53. 농산물 전자상거래 육성	
	54. 농산물 관측 지원 및 활동	
	55. 로컬푸드 시스템 육성 및 운영지원	
	56. 식생활 교육 관련 업무 추진	

- 117 -

사무분야	분 장 사 무	비 고
	33. 낙농산업 육성시책 추진	
	34. 젖소 능력 개발사업 추진	
	35. 한돈산업 육성시책 추진	
	36. 양돈개량화사업 추진	
	37. 돼지고기 품질개선 및 수출포장제 지원	
	38. 축산물 수출업체 지원	
	39. 한우 고급육 경진대회 지원	
	40. 축산농가 한마음행사 지원	
	41. 가축 수매관리에 관한 사항	
	42. 경남 한우 공동브랜드 육성지원	
	43. 한우지에 사업단 지원 및 관리	
	44. 우량 송아지 생산비육시설 지원	
	45. 친환경 한우육성 추진	
	46. 낙농행위 지원사업 추진	
	47. 깨끗한 목장 가꾸기사업 지원	
	48. 정액 등 처리업 등록 관리	
	49. 가축인공수정사 면허 발급 및 관리	
	50. 가축인공수정소 지도 관리	
	51. 축산농가 분뇨처리 지도 및 이용관리 지원	
	52. 축산농가 악취방지 대책 추진	
	53. 친환경 축산 관련 사업 추진	
	54. 조사료 생산 및 공급대책 수립 및 추진	
	55. 조사료 생산기반 확충 지원	
	56. 사료작물 사일리지 제조 및 유통 지원	
	57. 경종농가 연계 사료작물 재배확대 추진	
	58. 조사료용 기계·장비 지원	
	59. 조사료 품질평가 사업	
	60. 초지 조성 및 기반시설 지원 관리	
	61. 산지생태축산 조성사업	
	62. 배합사료 수급 관리 및 가격안정대책 추진	
	63. 사료 제조업체 등록 및 관리	
	64. 사료 성분등록 및 관리	
	65. 사료 검사 및 품질 관리에 관한 사항	
	66. 사료제조업체 HACCP 추진 및 관리	
	67. TMR 생산시설 지원 및 관리	

- 119 -

### 《농경국 축산과 소관》

사무분야	분 장 사 무	비 고
축산행정	1. 축산행정 종합 기획 및 조정	
축산경영	2. 가축통계 조사 및 분석	
축산지원	3. 축산업 등록제 추진 및 관리	
가축질병예방	4. 축산 재해대책 추진	
가축방역	5. 가축재해보험사업 지원	
축산물위생	6. 축산경영 종합자금 지원	
	7. 알계산업 육성사업 추진	
	8. 가축 육성사업 추진	
	9. 알계 계열화사업 추진	
	10. 양봉산업 육성사업 추진	
	11. 관중산업 육성사업 추진	
	12. 지특회계 포괄보조사업 지원 관리	
	13. 축산단체 육성 지도	
	14. 축산동향 관리	
	15. 경매공판 지원 및 운영 관리	
	16. 마원산업 육성사업 추진	
	17. 래지세 수입 운용사업 추진	
	18. 축산진흥연구소 지도 감독	
	19. 자유무역협정(FTA) 축산분야 대책 추진	
	20. 종축시설 현대화사업 추진	
	21. 축사시설 현대화사업 추진	
	22. 한우산업 안정대책 추진	
	23. 축산물 시세 동향 조사·분석	
	24. 축산농가 경영지표 수립지도	
	25. 민속 소축육대회 지원	
	26. 가축시장 육성 지도	
	27. 한우기세사업 지원	
	28. 한우개발 및 등록사업 지원	
	29. 송아지 생산 안정사업 지원	
	30. 축산 자조금 관리	
	31. 축산물 수급 및 가격 안정대책 추진	
	32. 축산물 수출 지원시책 및 수출업체 지원추진	

- 118 -

사무분야	분 장 사 무	비 고
	68. 난돈 육성농가 사료배급지원 관리	
	69. 축사시설 친환경에너지 이용 확대 지원	
	70. 조사료 가공시설 지원 및 관리	
	71. 밭길 등 부근자원 개발 육성시책 추진	
	72. 조사료 생산·이용기술 확대 보급 추진	
	73. 가축분뇨 자원화 확대 이용 추진	
	74. 자연순환농업 활성화 대책 지원	
	75. 피·애미 시범보 운영 지원	
	76. 가축분뇨 공동자원화시설 지원 및 관리	
	77. 가축분뇨 자원화조치 관리 및 축산환경 컨설팅 추진	
	78. 가축방역 종합대책 수립 추진	
	79. 가축방역협의회 구성, 운영	
	80. 돼지열병 청정화 대책 추진	
	81. 돼지 오제스키병 청정화 대책 추진	
	82. 가축위생방역지원본부 업무 관리	
	83. 국가비축기체보호(가축방역) 관련업무 총괄	
	84. 구제역 재발방지 청정화 대책 추진	
	85. 해외약성가축진달말 유입방지 대책 추진	
	86. 반리동물 보호·복지대책 추진	
	87. 시·군 가축방역사업(예방주사, 구제사업) 관리	
	88. 돼지 신종인플루엔자 방역대책 추진	
	89. 양돈농가 소모성질병 컨설팅 지원	
	90. 가금농가 질병관리 지원	
	91. 종돈장 관리	
	92. 가축방역 소독시설 설치 지원	
	93. 소 해면상뇌증 예방대책 추진	
	94. 권역별 브루셀라병 예방관리 대책 추진	
	95. 소 모기매개성 질병 방역관리	
	96. 사슴만성소모성질병(CWD) 방역관리	
	97. 가축진염병 예방	
	98. 가축 순화 진료에 관한 사항	
	99. 수의 위축 및 관리	
	100. 동물방제단 운영 지원	
	101. 가축 소독약품 지원	
	102. 살처분 보상금 관리	

- 120 -

# 경 남 공 보

( 38 ) 제2215호

사무분야	분 장 사 무	비 고
	103. 수의약사 및 동물병원 관리	
	104. 조류인플루엔자 청정화 대책 추진	
	105. 수의사회 업무 지도	
	106. 가축방역강습회 및 수의사 보수교육 추진	
	107. 공중방역수의사 배치 및 업무 관리	
	108. 전국 일제소독의 날 운영	
	109. 추백리·가금터푸스·가금원터라·광진병 등 소동물 방역	
	110. 꿀벌 질병 방역관리(부지병, 낭충봉아부패병 등)	
	111. 뉴캐슬병(ND) 방역대책 추진	
	112. 가축전염병 발생동향 관리	
	113. KAHIS(국가동물통합방역시스템) 입력 및 관리	
	114. 종계장 관리	
	115. 수입가축 질병 사후 관리	
	116. 가축 매몰지 관리대책 추진	
	117. 축산물 위생안전대책 추진	
	118. 축산물 작업장(도축, 집유, 가공장) 허가 관리	
	119. 축산물 작업장 시설개선(집유, 유가공, 육가공) 지원	
	120. 축산물 공판장 허가 및 운영 지원	
	121. 축산식품 품질 관리	
	122. 식육처리업 지도 관리	
	123. 부정·불량 축산물유통 단속에 관한 사항	
	124. 축산물 작업장 HACCP 추진 및 관리	
	125. 축산물 작업장 자체검사원 승인 및 관리	
	126. 축산물 검사(도축, 도계, 도압) 업무 지도	
	127. 식육·원유 미생물 및 유해잔류물질 검사 추진	
	128. 축산물 수거검사 추진(위생감사)	
	129. 특정위험축산물(SRM) 관리	
	130. 명예축산물 위생감사원 위촉 관리	
	131. 축산물 작업장 행정처분 등 사후 관리	
	132. 최고기 이력제 추진	
	133. 학교 우유급식 지원	
	134. 축산물 브랜드 육성시책 추진	
	135. 축산물 분야 경성남도 추진상품(QC) 육성 관리	
	136. 식육 소매 유통시설 지원	

- 121 -

**《환경산업국 환경정책과 소관》**

사무분야	분 장 사 무	비 고
환경정책	1. 환경정책위원회 운영	
환경관리	2. 환경보전종합계획·환경로드맵·환경백서 관련 사항	
기후변화	3. 지방의제21 관련 업무 추진	
대기보전	4. 녹색경남21 추진협의회의 운영 및 지원	
자연보전	5. 환경보전 관련 교육·홍보	
습지보전	6. 「환경교육진흥법」에 관한 사항	
자원순환	7. 비영리 민간단체 등록·지원·관리(법인 포함)	
	8. 군·관 환경협의회에 관한 사항	
	9. 그린시티 지정에 관한 사항	
	10. 환경의 날 행사에 관한 사항	
	11. 경상남도환경교육원 지도·감독에 관한 사항	
	12. 녹색환경지원센터 운영에 관한 사항	
	13. 환경개선부담금 부과·징수 관리	
	14. 환경진실탐색사에 관한 사항	
	15. 환경분쟁조정위원회 구성 및 운영	
	16. 환경분쟁에 관한 사항	
	17. 환경영향평가심의위원회 구성 및 운영	
	18. 환경영향평가서 협의에 관한 사항	
	19. 환경영향성 검토에 관한 사항	
	20. 환경기술 지원에 관한 사항	
	21. 녹색제품 구매 촉진에 관한 사항	
	22. 동북아시아 지역 자치단체 환경업무 교류 추진	
	23. 한·일 8개 시·도·원 어린이 환경체험에 관한 사항	
	24. 한·일 환경기술 교류사업에 관한 사항	
	25. 어린이 활동 공간 위생성 관리에 관한 사항	
	26. 환경신문고 운영에 관한 사항	

- 122 -

사무분야	분 장 사 무	비 고
	27. 기후변화, 에너지, 녹색기술·산업, 녹색생활 실천 등 분야별 대책 수립 총괄	
	28. 녹색성장 관련 사무 총괄 및 조정	
	29. 녹색성장 추진 기본계획 및 정책 수립	
	30. 녹색성장 추진상황 점검 및 관리	
	31. 녹색성장사업 발굴 및 추진에 관한 사항	
	32. 저탄소 녹색마을 조성사업 추진	
	33. 녹색성장위원회 운영에 관한 사항	
	34. 기후변화 종합 및 세부계획 수립	
	35. 기후변화대응에 관한 사항	
	36. 녹색기후기금에 관한 사항	
	37. 탄소포인트제 시행	
	38. 그린스타트 실천운동 추진	
	39. 온실가스 배출량 조사에 관한 사항	
	40. 온실가스 목표관리제에 관한 사항	
	41. 온실가스 최적관리 시스템 운영	
	42. 탄소배출권 거래제 시범사업	
	43. 기후변화대응 관련 홍보 및 교육	
	44. 저공해 자동차 보급에 관한 사항	
	45. CDM(청정개발체계)사업에 관한 사항	
	46. 탄소중립, 탄소 캐피탈에 관한 사항	
	47. 대기특별대책지역 지정에 관한 사항	
	48. 대기환경규제지역 지정에 관한 사항	
	49. 대기오염방지계획 수립·시행	
	50. 대기환경규제지역 실천계획 수립·시행	
	51. 지역대기환경기준 및 지역배출허용기준 설정 관련 사무	
	52. 오존경보제 및 황사에 관한 사항	
	53. 대기오염측정망에 관한 사항	
	54. 비산먼지에 관한 사항	
	55. 소음·진동에 관한 사항	
	56. 악취에 관한 사항	
	57. 휘발성 유기화합물 규제에 관한 사항	

- 123 -

사무분야	분 장 사 무	비 고
	58. 측정대행업 및 환경전문공사업에 관한 사항	
	59. 운행차 배출가스 정밀검사에 관한 사항	
	60. 운행차 배출가스 수시검사 및 매년신고 처리에 관한 사항	
	61. 자동차 공회전 제하에 관한 사항	
	62. 청정원료·고체연료·지유황유에 관한 사항	
	63. 석면관리 종합대책하위 규제규약(지원 포함) 추진	
	64. 실내 공기질 관리에 관한 사항	
	65. 환경오염물질 배출업소 관리 관련 업무 총괄	
	66. 대기배출원 조사에 관한 사항	
	67. 대기배출시설 허가 및 신고(변경 포함)	
	68. 특정대기유해물질 등 오염물질 삭감 등 관리	
	69. 대기배출시설 업무 처리현황 보고	
	70. 대기분야 환경기술인 교육에 관한 사항	
	71. 대기배출부과금 및 부과금 부과·징수	
	72. 대기배출업소 지도점검계획 수립·시행 및 행정처분	
	73. 대기배출업소 자율점검업소 지정	
	74. 「잔류성 유기오염물질 관리법」에 관한 사항	
	75. 녹색기업에 관한 사항(대기분야)	
	76. 지역환경감시협의회에 관한 사항	
	77. 기업환경정책협의회에 관한 사항	
	78. 군특자치동측정기기(TMS) 부과 및 행정처분	
	79. 대기배출업소 자율점검업소 지정	
	80. 배출업소 민간 활동점검에 관한 사항	
	81. 자연환경보전 실천계획 수립	
	82. 지역도량보전계획 수립	
	83. 생태·경관보전지역 지정에 관한 사항	
	84. 생태마을에 관한 사항	
	85. 생태다양성 관리 계약사업 추진	
	86. 자연휴식지 지정·관리에 관한 사항	
	87. 자연환경 보전·이용시설 설치에 관한 사항	
	88. 국토대청결운동(깨끗한 환경 경남가꾸기) 추진	
	89. 민간 자연환경보전단체 지원에 관한 사항	

- 124 -

사무분야	분 장 사 무	비 고
	90. 야생동식물 보호 세부계획 및 보전대책 수립	
	91. 야생동물 구조·치료·피해예방 및 보상에 관한 사항	
	92. 야생동물 밀렵·밀거래 단속에 관한 사항	
	93. 멸종위기(희귀) 야생동식물 보호 및 복원사업 추진	
	94. 시·도 야생동식물 보호구역 지정에 관한 사항	
	95. 수렵장 운영 및 수렵면허에 관한 사항	
	96. 자연보전 영향성 검토 및 생태동료에 관한 사항	
	97. 생태계보전협력금 부과·경수	
	98. 도양오염 실태 조사	
	99. 특경도양오염 관리대상시설 관리	
	100. 자연환경 보전 명예지도원 위촉·관리	
	101. 백두대간 생태계 보전 및 특경 도사지역 지정·운영	
	102. 습지보전에 관한 종합계획 및 실천계획 수립	
	103. Post-람사르 로드맵 수립 및 추진	
	104. 국가습지센터 건립사업 지원	
	105. 훼손습지 복원 및 인공습지 조성사업 추진	
	106. 습지보전 정책개발 및 집행·평가	
	107. 람사르총회 개최 경험 이용, 각종 국제회의의 유치 지원	
	108. 람사르환경재단 운영 및 관리·감독	
	109. 동아시아람사르지역센터 운영 지원	
	110. 습지축적 등 습지체험 프로그램 운영 관리	
	111. 명예습지생태안내인 위촉·관리	
	112. 습지정보 제공시스템 구축 및 운영	
	113. 우포늪 생태관광 프로그램 개발 및 운영	
	114. 습지보호지역 지정 및 람사르습지 추가등록 조사 및 협의	
	115. 「습지보전법」에 의한 습지보전·이용시설 설치	
	116. 습지보전 네트워크 구축 및 관리	
	117. 습지관리위원회 구성·운영 및 습지보전 백서 발간	
	118. 습지보호를 위한 토지 등 매수사업 지원	
	119. 습지생태계 현황 등 습지조사에 관한 사항	
	120. 습지총량제에 관한 사항	

- 125 -

사무분야	분 장 사 무	비 고
	121. 폐기물 처리 및 자원재활용 기본계획 수립·시행	
	122. 폐기물처리시설 설치 승인에 관한 사항	
	123. 폐기물처리시설 설치 및 사후 관리	
	124. 폐기물 에너지화에 관한 사항	
	125. 폐기물처리업(건설 포함)에 관한 사항	
	126. 생활폐기물 수급·운반업 및 생활폐기물 대행에 관한 사항	
	127. 농촌 케비닛 및 농약빈병 수거에 관한 사항	
	128. 생활폐기물 분야 계나관리에 관한 사항	
	129. 하구 부유쓰레기에 관한 사항	
	130. 쓰레기 종량제 및 생활폐기물 재활용에 관한 사항	
	131. 플린트리아 운동에 관한 사항	
	132. 자원절약 및 재활용 촉진에 관한 사항	
	133. 사업장 지정 및 의료폐기물 관리에 관한 사항	
	134. 건설폐기물 배출·수입증·증감처리에 관한 사항	
	135. 폐기물 재활용 신고 및 처리업소에 관한 사항	
	136. 폐기물 통제에 관한 사항	
	137. 부도업소 방지폐기물에 관한 사항	
	138. 환경기초시설 탄소중립에 관한 사항	
	139. 대기환경관리대행기관 지정 및 관리에 관한 사항	
	140. 인공조명에 의한 빛공해 방지에 관한 사항	

- 126 -

**〈환경산업규 수질관리과 소관〉**

사무분야	분 장 사 무	비 고
수질정책 수질보전 수계관리 상 수 도 하 수 도	1. 물 환경 관리계획 수립에 관한 사항 2. 마산만 수질개선대책협의회에 관한 사항 3. 수질오염원 조사(인구, 토지이용, 가축 등)에 관한 사항 4. 물의 날 행사에 관한 사항 5. 물·지구 엑스포 행사에 관한 사항 6. 먹는샘물 제조업 허가 및 관리 7. 샘물개발 허가(가허가) 및 관리 8. 먹는샘물 수입판매업 등록 및 관리 9. 먹는샘물 유통전문 판매업 신고 및 관리 10. 수질개선부담금 부과·경수 11. 경수기 제조업·수입판매업 신고 및 관리 12. 냉·온수기 관리 13. 수처리제 제조업 등록 및 관리 14. 먹는 물 공동시설 관리 15. 지역 지하수 관리계획 수립 시행 16. 지하수 개발·관리에 관한 사항 17. 지하수 보전구역 지정에 관한 사항 18. 지하수 수질측정장 관리 19. 하천쓰레기 정화사업 추진  20. 폐수중발처리시설 설치 운영·지원에 관한 사항 21. 산업단지 완충저류시설 설치에 관한 사항 22. 산업단지 등 폐수 재이용에 관한 사항 23. 폐수배출시설 설치허가(변경허가), 신고(변경신고) 24. 폐수배출업소 지도·관리 25. 폐수 무방류 배출시설 설치허가 및 관리 26. 수질오염 방지시설 측정기기 부착에 관한 사항 27. 수질오염물질 배출부과금 부과·경수 및 조정 28. 폐수 수탁 및 재이용업 등록 및 관리 29. 폐수배출업소 수질자동측정기(TMS) 설치 및 관리 30. 폐수배출업소 자율점검업소 지정 및 관리 31. 환경시범정화관리에 관한 사항 32. 수질환경관리대행기관 지정 및 관리 33. 수질환경기술인 및 기술인력 교육 34. 위반환언서 및 치료제권 환언서 발급, 수불 관리	

- 127 -

	35. 폐수배출업소 등 비점오염원 설치신고 및 관리 36. 녹색기업 지정 관련 협의(수질 분야) 37. 가축분뇨처리 기본계획 수립 및 추진 38. 가축분뇨 공공처리시설 설치 승인 및 관리 39. 가축분뇨 공공처리시설 담당자 기술인력 교육 40. 가축분뇨배출업소 등 관리 41. 수질오염사고 예방 및 방지에 관한 사항 42. 유해화학물질 유출사고 대응시무 43. 골프장 농약 잔류량 검사에 관한 사항  44. 오염 총량관리 기본계획(변경계획) 수립 시행 45. 오염 총량관리 시행계획(변경계획) 승인 및 관리 46. 오염 총량관리 이행평가에 관한 사항 47. 총인처리시설 설치계획 수립 및 추진 48. 총인처리시설 설치사업 인가 및 관리 49. 비점오염원 관리대책 수립추진 50. 빗물 이용시설에 관한 사항 51. 수계관리기금 운영에 관한 사항 52. 수계관리위원회 및 실무위원회 운영 53. 주민지원사업 계획 수립 및 승인(변경승인) 54. 수면구역 지정에 관한 사항 55. 수질분야 환경 영향성 검토·협의 56. 수질환경 특별대책지역 지정 협의 57. 하천 수질 측정장 관리 58. 호소 수질 관리에 관한 사항 59. 시냇물길 수질 개선에 관한 사항 60. 물놀이 지역 및 물놀이형 수영장 수질 관리 61. 전국오염원조사 62. 수질분야 환경영향성 검토·협의	
--	---	--

- 128 -

# 경 남 공 보

(40) 제2215호

사무분야	분 장 사 무	비 고
	63. 상수도시설 중장기 종합계획 수립 시행	
	64. 물 수요관리 종합계획 수립 및 시·군 계획 승인	
	65. 상수도 분야 국가위기 대응 및 재해(가뭄)·재난 대책 수립 추진	
	66. 수도정비 기본계획 수립에 관한 사항	
	67. 지방 상수도시설 확충·개발계획 수립	
	68. 지방 상수도사업 인가	
	69. 강변 여과수 개발사업 추진	
	70. 친환경 대재 취수원 개발에 관한 사항	
	71. 농어촌 생활용수 개발사업 추진	
	72. 도서지역 식수원 개발사업 추진	
	73. 상수도 고도정수처리시설 설치	
	74. 상수도 불투과시스템 구축에 관한 사항	
	75. 광역상수도 급수체계 조정에 관한 사항	
	76. 식수전용 댐 확충 및 안전성 확보에 관한 사항	
	77. 수도종합시스템(WIIS) 운영 관리	
	78. 마을상수도 및 소규모 급수시설계획 수립 시행	
	79. 수도 급수조례 및 요금에 관한 사항	
	80. 수돗물 수질관리에 관한 사항	
	81. 경수장 운영 관리 및 평가에 관한 사항	
	82. 상수도시설 보급 및 노후수도관 개발 관련 사무	
	83. 마을상수도 위탁에 관한 사항	
	84. 상수도 분야 통계 관리	
	85. 하수도 종합계획 수립·시행	
	86. 하수도 정비기본계획 승인	
	87. 공공하수도시설 확충사업 추진 및 관리	
	88. 공공하수도 설치 인가 및 관리	
	89. 댐 상류 공공하수도시설 추진 및 관리	
	90. 농어촌 마을하수도 추진 및 관리	
	91. 면 단위 하수처리시설 추진 및 관리	
	92. 고도처리시설 설치사업 추진 및 관리	
	93. 하수슬러지 처리시설 확충 및 관리	
	94. 하수처리시설 소화조 설치 추진 및 관리	

- 129 -

사무분야	분 장 사 무	비 고
	95. 하수처리시설 에너지 자립화사업 추진 및 관리	
	96. 하수처리수 재이용사업 추진 및 관리	
	97. 하수관거 설치 및 유지 관리	
	98. 하수도 관련 민간투자사업(BTL) 추진 및 관리	
	99. 공공하수처리시설 개발사업 추진 및 관리	
	100. 공공하수처리시설 방류수 수질 관리	
	101. 개인하수처리시설 관련 사무	
	102. 하수처리시설 운영요원 기술인력 교육 관련 사무	
	103. 하수도 분야 통계 관리	
	104. 공공화장실 설치 및 유지 관리	
	105. 분뇨처리시설 설치인가 및 관리	
	106. 분뇨처리시설 담당자 기술인력 교육	
	107. 중수도 사용계획 수립 및 추진	
	108. 중수도 사용 관리에 관한 사항	
	109. 물 재이용 관리계획 수립	
	110. 국가 및 유역하수도정비 기본계획 관련 사무	
	111. 시군하수도정비 기본계획 관련 협의 등 사무	
	112. 하수도원인자부담금 관련 사무	
	113. 하수도시설 기술진단 관련 사무	
	114. 도심침수 대응시설 설치 및 관리	

- 130 -

**〈환경산업국 산업너지과 소관〉**

사무분야	분 장 사 무	비 고
산업정책	1. 지역 산업계획 및 산업시책 수립	
산업보호	2. 농림(농·임업)사업 신청 및 대리경영사업 추진	
산업병해충	3. 산업너지 종합평가계획 수립 시행	
산업조성	4. 산업 기본통계 관리 및 업종별 생산통계 관리	
산업토목	5. 업종별 가공·유통 지원에 관한 사항	
너지조정	6. 도유입 관리 및 입목등기에 관한 사항	
	7. 농어촌구조개선 특별회계 용자금 관리	
	8. 업종유계자 및 등록가 등 전문업업인 육성	
	9. 산림환경연구원 운영 지도·감독	
	10. 업종기술 및 산림복합경영사업 지도	
	11. 목재문화체험장 조성계획 수립 및 추진	
	12. 지역특화품목 및 향토산업 육성(업산물)에 관한 사항	
	13. 비영리법인 및 민간단체 등록	
	14. 업산물 수출에 관한 사항	
	15. 업산물 생산 및 소득증대 사업 추진	
	16. 산업조합 및 업종단체 지원 육성	
	17. 보안업무에 관한 사항	
	18. 산삼유양벌리 조성	
	19. 산물방지 종합대책 수립 시행	
	20. 헬기 임차계획 수립 및 운용	
	21. 무인 감시카메라 등 산물방지 장비 관리	
	22. 목재수급 및 입목벌채에 관한 사항	
	23. 산업보호 단체계획 수립 시행	
	24. 보호수 관리	
	25. 산림 경화구역 관리	
	26. 숲사방지도원 관리	
	27. 산림사업법인 및 각종 자격증 등록·관리	
	28. 숲길 및 등산로 조성 관리	

- 131 -

사무분야	분 장 사 무	비 고
	29. 소나무 재선충병 방제에 관한 사항	
	30. 일반 산림병해충 방제에 관한 사항	
	31. 백두대간 보호정책 총괄·조정 및 평가	
	32. 백두대간보호위원회 심의에 관한 사항	
	33. 백두대간 보호 기본계획 및 시행계획 집행	
	34. 보호구역 내 개발행위 사전 협의·조정·축소 및 지도 감독	
	35. 백두대간 지역주민 소득지원사업 추진	
	36. 백두대간 산지정화 활동	
	37. 산림병해충방제 대책본부 설치·운영	
	38. 산림병해충 예방·조사 및 방제사업 추진	
	39. 우랄소나무 보전대책 및 산성수 조사	
	40. 밤나무 항공방제에 관한 사항	
	41. 조림사업 종합계획 수립	
	42. 조림사업용 목료 수급 조절	
	43. 5대강 유역 조림사업에 관한 사항	
	44. 숲 가꾸기 사업에 관한 사항	
	45. 산촌생태마을 사업 추진	
	46. 조림작수행사 계획수립 및 행사 추진	
	47. 양묘 및 종묘사업에 관한 사항	
	48. 산림교육에 관한 사항	
	49. 수형목, 채종림, 채종임분 관리	
	50. 자연휴양림 조성 등에 관한 사항	
	51. 산림생태문화체험단지·산림욕장에 관한 사항	
	52. 생태 숲·수목원 조성 등에 관한 사항	
	53. 산림박물관 조성·운영 등에 관한 사항	
	54. 밤나무 조성 및 관리에 관한 사항	
	55. 산림경영계획에 관한 사항	
	56. 산림토목과 시범사업 기본계획 수립	
	57. 치유의 숲·수목장림 조성·운영에 관한 사항	
	58. 사유림 협업체 운영 및 경영계획 추진	
	59. 임업진흥관리역 지정·관리	
	60. 관상수 사업에 관한 사항	
	61. 산림분야 녹색일자리 창출 및 산림서비스 증진에 관한 사항	
	62. 산림경영 기술자 발급에 관한 사항	
	63. 산림바이오매스 수집 및 업종 기계장비 보급·관리	
	64. 산림경영 모델 숲 조성에 관한 사항	
	65. 산림탄소순환마을 조성에 관한 사항	

- 132 -



사무분야	분 장 사 무	비 고
	66. 사방사업 계획 수립 및 관리 67. 산지전용 및 토석채취 허가·협의 68. 산지 구분 타당성 조사 및 이용계획 수립 69. 보전산지 지정·해제 및 지구 지정 협의 70. 대체 산림자원 조성비 부과 및 관리 71. 산림 보호구역 지정·해제 및 관리 72. 산사태 위험지 및 산림재해 예방·복구 73. 지방산지관리위원회 운영 74. 산림지리정보시스템 운영 및 관리 75. 임도시설계획 수립 및 관리 76. 산림관리 기반시설 타당성 평가에 관한 사항 77. 산림공학 기술자 자격증 발급에 관한 사항 78. 녹지네트워크 구축 종합계획 수립 및 시행 79. 가로수 식재 조성·관리에 관한 사항 80. 무궁화 식재 및 관리에 관한 사항 81. 마을 숲 조성 관리계획 수립 및 변경 82. 가로변 경관조경계획 수립 및 변경 83. 녹지공간·소공원 조성 및 꽃동산·꽃길 조성 84. 생활주변 나무심기 조성 계획 수립 85. 공원녹지 조성 식재계획 수립 86. 재일·재경도민회 향토기념식수에 관한 사항 87. 지역명소 조성사업에 관한 사항 88. 명상(학교)숲 조성에 관한 사항 89. 녹색자금 공모사업 추진에 관한 사항 90. 도시숲 조성 및 관리에 관한 사항 91. 사막화 방지 및 나무은행 조성·운영에 관한 사항 92. 국립공원계획(변경) 결정에 관한 협의 93. 도립공원계획(변경) 결정 94. 도립공원위원회 운영 95. 국립공원 계획(변경) 결정 협의·승인 96. 정원등록 업무 및 관리에 관한 사항	

- 133 -

《농업기술원 작물연구과》

사무분야	분 장 사 무	비 고
연구협력 비 전 작 경영정보 약용자원	1. 시험연구사업 종합기획, 조정 및 평가 2. 시험연구기반 조성 및 연구 활성화에 관한 사항 3. 연구관련 관리 및 보고서, 설계서 발간 4. 농업 산·학협동사업에 관한 사항 5. 지역농업 특화 시험연구 사업 추진 6. 주곡작물 기후변화 대응 연구 개발 7. 벼 우량 신품종 육성, 재배법 개선 연구 8. 벼 생력기계화 재배 및 논 잡초 방제에 관한 사항 9. 벼 품질향상 및 수확 후 관리기술에 관한 연구 10. 논 작부체계 및 생산비 절감에 관한 연구 11. 벼 작황시험 및 원원종 생산 12. 전작물·특용작물 신품종 육성, 재배법 개선 연구 13. 조স্য료 생산기술 연구 14. 전작물·특용작물 작부체계 및 품질향상 연구 15. 주요 전작물 작황시험 및 원원종 생산 16. 주요 전작물 유전자원 수집 및 보존 17. 야생과 신품종 개발 연구 18. 약초 유전자원 수집 및 보존 19. 향노화약초 신품종 육성, 재배법 개선 연구 20. 약초 품질향상에 관한 연구 21. 약초 기능성 식품화 및 규제화에 관한 연구 22. 우량약초 종묘생산 보급 23. 경남완방약초연구소 지도·감독 24. 지역 농업소득에 관한 연구 25. 농가경영 개선에 관한 연구 26. 통계정보 농업적 이용 연구 27. 농업경영 현장 실증 연구 28. 농산물 소득조사 분석에 관한 사항 30. 농업용 S/W 및 데이터베이스 개발 31. 농업인 정보화 전략 연구 32. 기타 국내 다른 과에 속하지 아니하는 사항	

- 135 -

【별표 2】

직속기관 세부분장사무

《농업기술원 총무과》

사무분야	분 장 사 무	비 고
총 무 경 리	1. 원내 행정의 종합기획 조정 2. 서무, 관리 관리, 문서 심사, 보안, 복무에 관한 사항 3. 농업 연구·지도직 공무원 교육 훈련 4. 원내 예산편성 총괄 5. 연구·지도직 및 6급 이하 일반직공무원 원내 전보 6. 원내 청사시설 관리에 관한 사항 7. 구·도비 지원인행위·지출·정산, 물품관리 8. 차량 및 재산관리에 관한 사항 9. 세외수입 관리 10. 전자결재시스템 및 전산망 운영 11. 기타 원내 다른 과 사무분야에 속하지 아니하는 사항	

- 134 -

《농업기술원 친환경연구과》

사무분야	분 장 사 무	비 고
토양비료 병리관측 삼 업 생명공학	1. 토양개량 및 보전에 관한 연구 2. 식용영양 및 비료에 관한 연구 3. 산업부산물 친환경농업 재사용에 관한 연구 4. 농업환경(토양, 수질) 실태 조사 5. 친환경 농가제 활용에 관한 연구 6. 토양·피비 성분분석 및 민원 위탁시험에 관한 사항 7. 국제공인시험기관(KOLAS) 업무 추진 8. 기후변화 대응 작물환경 관리에 관한 연구 9. 농작물 병해충 생리생태에 관한 연구 10. 친환경농업 생물학적 방제에 관한 연구 11. 농작물 병해충 방제에 관한 연구 12. 농약 품종 등록시험에 관한 연구 13. 농작물 병해충 임상 진단 14. 뽕나무 및 누에품종개량에 관한 연구 15. 누에 사육법 개선에 관한 연구 16. 기능성 양잠산물 기술 개발 17. 누에 뽕나무 병해충 방제에 관한 연구 18. 우량 원누에서 및 인공사료육 예누에 생산·보급 19. 식의약품용곤충 산업화 연구 20. 곤충차원산업화지원센터 운영 21. 버섯류 품질육성에 관한 연구 22. 버섯류 재배기술 및 병해충 방제에 관한 연구 23. 농작물 분자유종 기술개발에 관한 연구 24. 유용미생물 탐색 및 농업적 이용에 관한 연구 25. 천연물 분리 기술과 기능성 소재 개발에 관한 연구 26. 식물 조직배양기술 응용에 관한 연구	

- 136 -

# 경 남 공 보

( 42 ) 제2215호

**《농업기술원 수출농식품연구과》**

사무분야	분 장 사 무	비 고
채 소 과 수 수경재배 농산가공	1. 수출전략작목 개발, 우량품종 육성 및 유전자원 수집 보존 2. 수출채소 저비용 고품질 안정생산에 관한 시험연구 3. 수출채소 친환경 재배 및 생산성 향상에 관한 시험연구 4. 수출채소 경영전략 연구 5. 신소득 지역특화 채소 개발 연구 6. 채소 공경육묘 및 재배 경감에 관한 연구 7. 원예작물 재배 및 생리장해 경감 기술 지원 8. 과수 저비용 고품질 안정생산 및 친환경 재배 연구 9. 과수 유전자원 수집, 번식 및 품종육성 연구 10. 새로운 지역특화 과수 개발 연구 11. 기후변화 적응 과수 재배 경감 및 이용에 관한 연구 12. 과수 재배 및 생리장해 경감 기술 지원 13. 한국형 수경재배시스템 및 국내매지개발 연구 14. 파채류 수경재배용 표준양액개발 연구 15. 수경재배용 도입작물 국내 적용성 기술개발 연구 16. 현장에로기술 해질연구 17. 수경재배 양액저방시 발달 및 수경재배기술 지원 18. 식물공장 신선채소 및 기능성 식물 재배기술개발 연구 19. 딸기 품종육성 및 원원료 생산 보급 20. 농산물 수확 후 관리 및 가공·포장기술 개발 연구 21. 가공·저장 현장에로 기술 및 실용화 기술 연구 22. 농산물 기능성 발달 및 향도화식물 개발 23. 농가 체형형 가공제품 개발 연구 24. 농업인 및 농산가공업체 기술 지원	

- 137 -

**《농업기술원 양과연구소》**

사무분야	분 장 사 무	비 고
육 종 재배이용	1. 소내 문서, 보안 및 관인 관리 2. 소내 예산회계 결산 3. 국·공유재산 및 물품 관리 4. 양과연구 종합기획·조정 평가 5. 양과 유전자원 수집 및 보존 6. 양과 품종 개량에 관한 연구 7. 양과 재배방법 개선에 관한 연구 8. 양과 병해충 방제에 관한 연구 9. 양과 품질 향상에 관한 연구 10. 양과 저장·선도유저·포장·규격화 및 부가가치 향상에 관한 연구 11. 양과 유통정보 수집, 분석 12. 새로운 소득작목 개발 연구	

**《농업기술원 단감연구소》**

사무분야	분 장 사 무	비 고
육 종 재배이용	1. 소내 문서, 보안 및 관인관리 2. 소내 예산회계 결산 3. 국·공유재산 및 물품 관리 4. 단감연구 종합기획·조정 평가 5. 단감 품종 개량에 관한 연구 6. 단감 재배기술 개선에 관한 연구 7. 단감 품질 향상에 관한 연구 8. 단감 저장·유통에 관한 연구 9. 단감 수출·부가가치 향상에 관한 연구 10. 단감 병해충 예방 및 방제에 관한 연구 11. 단감 생산비 절감 및 경영 합리화에 관한 연구 12. 단감 유전자원 수집 및 보존	

- 138 -

**《농업기술원 화훼연구소》**

사무분야	분 장 사 무	비 고
육 종 재배이용	1. 소내 문서, 보안 및 관인관리 2. 소내 예산회계 결산 3. 국·공유재산 및 물품 관리 4. 화훼연구 종합기획, 조정, 평가 5. 화훼 품종 육성에 관한 연구 6. 화훼 재배기술 개발에 관한 연구 7. 화훼 품질 향상에 관한 연구 8. 화훼 생산비 절감 및 경영 합리화에 관한 연구 9. 화훼 이용·저장·유통 및 부가가치 향상에 관한 연구 10. 화훼 병해충 방제에 관한 연구 11. 화훼 유전자원 수집 및 품종 보존 12. 화훼 육성품종 등록, 생산 및 보급	

- 139 -

**《농업기술원 지원기획과》**

사무분야	분 장 사 무	비 고
지원기획 미디어홍보 고객지원	1. 국 소관 지도행정 관련 사무 종합기획·조정 2. 농촌지도사업 기본계획 수립, 사업보고서 제작·평가 3. 농촌지도사업 국·도비 예산 관리 4. 농촌지도사업 관련 법령제도 검토, 법인 관리 지도 5. 농림사업실시규정 관련 업무 추진 6. 농촌지도공무원 관리 및 전문화 7. 지도공무원 해외연수 추진 8. 분야별 전문지도연구회 육성 9. 농업관련단체 등 각종 시상 선발 추천 10. 강소농 농업경영체 육성지원 11. 농촌진흥사업 홍보계획·평가 12. 농업기술자료실 운영 13. 농촌진흥정책 홍보에 관한 사항(사이버 홍보 포함) 14. 시청각 교재 제작 및 활용에 관한 사항 15. 농업 방송 및 신문보도에 관한 사항 16. 농촌진흥사업용 사진 촬영 17. 방송실 및 기자재 운영 18. 농경문화관 운영 및 견학단 안내 19. 홍보자료 제작, 활용 및 보관·관리에 관한 사항 20. 4-H회 조직 육성 및 지도 21. 4-H회원 교육 및 훈련에 관한 사항 22. 4-H 후원단체 조직 육성에 관한 사항 23. 농업인 후계인력 지도에 관한 사항 24. 품종별 농업인 연구모임 지원 및 조직 육성 25. 농촌지도자회 조직 및 육성 26. 정보화농업인 조직 및 육성 27. e-비즈니스 육성 지원	

- 140 -

**《농업기술원 사과이용연구소》**

사무분야	분 장 사 무	비 고
이 용 재 배	1. 소내 문서, 보안 및 관인관리 2. 소내 예산회계 결산 3. 국·공유재산 및 물품 관리 4. 사과이용연구 종합기획·조정 평가 5. 사과 신품종 육성에 관한 연구 6. 사과 재배기술 개선에 관한 연구 7. 사과 품질 향상에 관한 연구 8. 사과 병해충 예방 및 방제에 관한 연구 9. 사과 유전자원 수집 및 보존 10. 사과 저장·선도유저·포장 및 규격화에 관한 연구 11. 사과 이용의 다양화·유통·경영기술에 관한 연구 12. 사과 기능성 가공품 개발에 관한 연구	

**《농업기술원 기술보급과》**

사무분야	분 장 사 무	비 고
작물기술 원예수출 소득기술	1. 식량작물 기술지원 종합계획 수립 및 평가 2. 비 제베기술 지도에 관한 사항 3. 밭작물 재배기술 지도에 관한 사항 4. 식량작물 우량종자 보급 5. 작물기술 시범사업 운영 지원 6. 농업기술 및 식량작물 재배 대책 지도 7. 영농종합상황실 운영 8. 농작물 병해충 예방·방제 및 기술지원 9. 농작물 식물방제관 운영, 지원 10. 친환경 농업기술 지도에 관한 사항 11. 종합검정실 운영, 토양검정 및 시비법 개선 지도 12. 병해충 예방포 및 관찰포 운영 13. 원예수출 기술지원 종합계획 수립 및 평가 14. 수출전략품목 농가 보급 지원 15. 원예작물 육성 지도 16. 원예수출 시범사업 추진 및 기술 지원 17. 원예작물 최고품질 생산기술 지도 18. 수출농산물 도량 관리, 병충해 방제 기술 지도 19. 원예작물 생리장해대책 등 기술 지도 20. 수출농산물 품질종합지원 운영 21. 원예 수경재배 및 조직배양 기술 지도 22. 도시농업 육성 기술 지도 23. 원예치료대학 운영 24. 축산기술보급종합계획 수립 및 시행 25. 축산시범사업 운영 지원 26. 동물자원(관상조류, 곤충, 지렁이 등) 수출기술 지원 27. 고품질 안전 축산물 생산 지도 28. 축산물 가공·이용 기술 지원 29. 축산물 수출 진흥농가 기술 지원 30. 사료작물 및 효자관리 기술 지원 31. 농·축산분야 환경 애로기술 발굴 및 실증시범 지도 32. 지방 특성화대학 연계 산·학·연 협력단 운영 지원 33. 벤처농업 육성 및 부가가치 증대 기술 지원 34. 특용작물 시범재배 기술 지도 35. 농업경영 시범 및 컨설팅 지원	

- 141 -

**《농업기술원 농촌자원과》**

사무분야	분 장 사 무	비 고
생활환경 자원이용	1. 농촌자원사업 종합계획수립 및 평가 2. 6차산업 수익모델 개발 시범 지도 3. 지역농업특성화사업 기술 지원 4. 비교우위품목 경쟁력 제고사업 5. 농업인 농외소득 시범사업 및 활동지원 6. 농산물 가공시범 및 기술 지원 7. 농산물가공연구회 육성에 관한 사항 8. 향토음식 지원과 시범 9. 소득원 제공 고유브랜드 유통개선 시범사업 10. 생활개선회, 품목별 여성농업인 육성 11. 농작업환경개선 시범마을 육성 및 작목별 맞춤형 실천 시범 12. 농작업 편이장비 및 안전관리 시범 지원 13. 농작업 재해예방 및 관리시스템 구축 14. 농촌자원사업 성과발표회 등 여성관련 행사 15. 소비자농업 시범육성 16. 농촌다문화자녀 활용 소득화 시범 17. 농촌고령화 대응 농촌노년생활 지도시범 18. 농업·농촌체험 활성화 시범지도 19. 자원이용 시범사업 및 기술지원 20. 농촌교육농장 육성 21. 농촌생활 환경개선지도 22. 농촌전통자원 발굴 및 육성 23. 전통생활문화대학 육성 24. 농촌여성 전문능력 향상교육 25. 농촌생활문화관 운영 26. 전통 식문화 계승활동 지원	

- 142 -

**《농업기술원 미래농업교육과》**

사무분야	분 장 사 무	비 고
교육지원 해외기술 동기계교육	1. 미래 전문농업인 양성 기술교육 계획수립 및 추진 2. 시군별 새해농업인실용교육 운영지원 3. 기초농업 및 전문농업기술교육 계획수립 추진 4. 신규농업인 왕업활성화 교육 추진 5. 지역특화품목 중심 농업인대학 운영 지원 6. 영농공제 강좌·교육 추진 7. 교육장 및 학습생활실 환경 관리 8. 교육용 기자재 및 교육시설물 유지 관리 9. 교육생 학적부 관리 및 수요증명서 발급 10. 교육생 급식소 및 의무실 운영 11. 교육과정별 교과목 편성 및 운영 12. 신기술 중심 교재 편찬·제작 및 관리 13. 영농교육 수요생 사후 관리 및 기술 지도 14. 영농교육훈련 연수생 학습 관리 및 지도 15. 국내외 우수강사 자료 수집 및 관리 16. 현장학습을 위한 우수농장 현황 파악 17. 경남 농업미스타대학 교육추진 18. 경남미래농업인력육성 해외산기술 교육 추진 19. 농업선진국 해외현장교육 추진 20. 원예 관련 해외 산기술 정보 도입 및 네트워크 구축 21. AITEC 시설운영 운영 및 관리 22. AITEC 해외 산기술 교육 추진 23. 경상남도해외농업자문관 운영(컨설팅) 24. 국제농업기술교육 협력사업 추진 25. 농림축산식품부 지정 첨단기술 공동실습장 운영 26. 시군담당자 시설현장 전문컨설팅 양성교육 추진 27. 농업기계 교육훈련 계획수립 및 추진 28. 농업기계 교육 장비 유지·관리 29. 농업기계 교육장 관리 30. 기계화농사 교육 및 교육생 사후 기술 지도 31. 농업기계 순회 교육 및 기술 지도 32. 농업기계 교육에 관한 사항 33. 농업기계대학 운영 및 교육생 사후 기술 지도	

- 143 -

**《경상남도인재개발원》**

과 별	사무분야	분 장 사 무	비 고
인재개발 지 원 과	총 무 교육기획 관 리	1. 원내 업무의 종합기획 및 조정 2. 감사, 인사, 복무, 문서, 공인, 보안업무 3. 원내 예산회계 계산 4. 세입세출의 현금 관리 5. 수입대체금기 관리 6. 원내 직원 급여 관리(무기계약근로자 포함) 7. 민방위 업무 8. 일반 물품관리에 관한 사항 9. 차량 유지·관리에 관한 사항 10. 도시실 운영·관리에 관한 사항 11. 교육훈련 수요조사 및 계획 수립 12. 교육생 선발, 학적(근태)관리 및 학칙관리 13. 교육생 입교 및 수료에 관한 사항 14. 교육발견협의회 및 중앙교육기관과의 업무협의 15. 교육훈련심의위원회 관리 및 운영 16. 대학원 석사과정 위탁교육 17. 담당 교과목 연구 및 강의 18. 교수연찬대회 및 자질 향상에 관한 사항 19. 청사시설 관리(병호, 소방, 청소, 전기, 통신업무 제외) 20. 구내식당 및 후생복지운영위원회 운영 21. 교육생 간호 관리 및 의무실 운영 22. 기숙사 운영 관리 23. 시설물 대여 등	

- 144 -

# 경 남 공 보

( 44 ) 제2215호

과 별	사무분야	분 장 사 무	비 고
인 재 양성과 사 이 비 평가분석	운 영	1. 교육과정 운영계획 수립·시행 2. 교육운영실무위원회 관리 및 운영 3. 강사초빙 및 안내, 강사수당 지급 4. 과정장제 및 생활지도 교수제 운영 5. 교육기자재 관리 및 운영 6. 교육교재 편찬 7. 교육훈련부담금 업무 추진 8. 사이버교육시스템 구축 및 콘텐츠 개발·보급 9. 사이버교육훈련계획 수립 10. 사이버 교육과정 운영 11. 정보화 교육과정 운영 12. 학사관리시스템 구축·운영 13. 인제개발원 홈페이지 관리 운영 14. 시험 출제, 채점 및 평가에 관한 사항 15. 교육 수요생 설문조사, 사후 지도 16. 교육훈련 성과 평가·분석 17. 교육과정별 성과 분석 및 진단 18. 지방공무원 역량전담시스템 관리 운영	

- 145 -

《보건환경연구원》

과 별	사무분야	분 장 사 무	비 고
총무과	총 무	1. 업무 종합기획 및 조정 2. 인사, 복무, 문서, 공인, 보안, 교육, 민방위 업무 3. 연구사 및 6급 이하 일반직 공무원 원내 진보 4. 도의회 관련 업무 5. 균형성과관리(BSC), 목표관리, 성과관리 업무 6. 조례, 규칙, 규정 제·개정 7. 홈페이지 관리 8. 세입관리 9. 민원처리 및 현황관리 10. 예산·회계 총괄 11. 세입세출의 현금 관리 12. 직인 급여 관리 13. 차량 및 재산, 물품관리에 관한 사항 14. 그 밖의 다른 과에 속하지 아니하는 사항	
	경 리		

- 146 -

과 별	사무분야	분 장 사 무	비 고
보 건 연구과	미생물 역학팀	1. 과 소관 사무 종합 기획·조정 2. 후천성면역결핍증(AIDS) 및 성병 검사 3. SFTS, 쯤즈가무시증, 신종유키타일열, 렙토스피라증 검사 4. 인플루엔자, 홍역, 풍진, 유행성 이하선염 검사 5. 결핵 및 잠복결핵 검사 6. 기타 법정감염병 검사 등 관련 업무 7. 일본뇌염 유행예측 조사 8. 연안해수, 패류 등의 비브리오패균 분포 조사 9. 설사질환, 호흡기질환 등 실험실 감시사업 10. 메르스(MERS) 등 신종 및 해외유입 감염병 검사 11. 식중독에 관한 검사 12. 식품, 의약품, 위생용품 등의 미생물 검사 13. 냉각탑수 등의 레지오넬라균 검사 14. 생물안전3등급 연구시설 운영 및 관리 15. 보건의료원·보건소 검사요원 교육 및 기술 지도	
	위 생 화학팀	16. 수입·수출용 의약품 검사 17. 환경친화적 의약품 및 대마 검사 18. 일반의약품, 위생용품, 화장품 등 검사 19. 수출용 원자재 소도출 책정에 관한 사항 20. 의약품등 및 화장품 품질검사 위·수탁에 관한 사항 21. 아플라톡신, 동물용의약품 등 식품 유해물질 검사 22. 식품용 기구·용기·포장 규격기준 검사 23. 농·수산물 방사성물질 검사 24. 대기, 토양, 먹는물, 해수 등 환경 방사성물질 검사	
	식 품 농 산 물 품	25. 식품 등의 규격기준 검사 26. 수입식품 검사 27. 건강기능식품 규격기준 검사 28. 식품첨가물, 영양성분 등 규격기준 검사 29. 농·수산물 중금속 등 검사 30. 수출농산물 출하 전 잔류농약 검사 31. 유통 농산물 잔류농약 검사 32. 유전자재조합(GMO)식품 검사 33. 식품 등 시험·검사기관 품질관리 기준에 관한 사항 34. 소관분야 시험·검사능력(숙련도) 평가에 관한 사항 35. 소관 분야에 관한 조사·연구사업	

- 147 -

과 별	사무분야	분 장 사 무	비 고
환 경 연구과	수 계 운 용 수질팀	1. 과 소관 사무 종합 기획·조정 2. 공동연구사업 추진을 위한 팀 구성 등 운영총괄 3. 하천, 호수, 해수 등 공공수역 수질에 관한 시험 분석 4. 수질환경오염 측정망 운영 및 실태 조사 5. 폐수유량 수질 안전성 조사 6. 수질환경 개선대책 등에 관한 조사 연구 7. 수질환경 생물에 관한 조사 연구 8. 호소수질 환경보전에 관한 연구 9. 녹조발생 지감에 관한 연구 10. 수질오염사고에 대한 원인규명 관련 업무 11. 환경분야 민간검사기관 분석기술지원에 관한 사항 12. 환경분야 연구실 안전에 관한 업무 총괄 13. 환경분야 시험·검사 제도관리 현장평가에 관한 사항 14. 환경 시험·검사 기록 유지 관리에 관한 사항 15. 환경 시험·검사 장비 검·교정에 관한 사항 16. 수질환경 오염물질 분석 정도 관리에 관한 사항 17. 환경교육 및 홍보에 관한 사항 18. 국내의 환경연구 정보자료 수집·관리 19. 상수도의 원수 및 정수 수질검사 추진 20. 먹는 샘물 및 먹는 물 수질검사 추진 21. 지하수 개발이용에 따른 생활·공업·농업용수 수질검사 22. 지하수 수질측정망 운영 23. 민방위 비상급수시설 수질검사 24. 먹는물공동시설(약수터) 수질검사 25. 수처리제 규격기준 검사 추진 26. 온천수, 복유탕, 수영장 수질검사 추진 27. 물놀이용 휴원시설 및 수영장 수질검사 추진 28. 정수장 수질검사요원 기술 교육 29. 먹는 물 수질분석 정도 관리에 관한 사항 30. 소관 분야에 관한 조사·연구사업 추진 31. 그 밖의 다른 팀에 속하지 아니하는 사항	

- 148 -

과 별	사무분야	분 장 사 무	비 고
환경 연구과	대기 생 환경팀	32. 공장 등 사업장 대기오염물질 검사 추진	
		33. 사업장 소음·진동 검사 추진	
		34. 사업장 악취오염물질 검사 추진	
		35. 사업장에서 사용하는 유류 황 함유량 검사 추진	
		36. 대기오염물질 분석 정도 관리에 관한 사항	
		37. 대기오염, 소음·진동 방지기술 및 개선대책 등에 관한 조사 연구	
		38. 사군공무원 대기시료채취 기술지원에 관한 사항	
		39. 다중이용시설 실내공기 오염도 검사	
		40. 선축 공동주택의 실내공기 오염도 검사	
		41. 대기오염측정망 운영에 관한 사항	
		42. 대기오염측정소 설치 및 관리에 관한 사항	
		43. 도로변대기측정소 설치 및 관리	
		44. 경상남도 대기오염정보시스템 관리	
		45. 대기오염정보에 관한 사항	
		46. 대기오염정보에 관한 사항	
		47. 중금속측정망 운영에 관한 사항	
		48. 대기환경오염도 조사 자료 평가 분석	
		49. 대기이동측정차량에 의한 조사 연구	
		50. 미세먼지의 성분 및 발생원 등에 관한 조사연구	
		51. 대기오염측정소 정도관리에 관한 사항	
52. 오존 등 광화학 대기오염물질 생성원인 조사			
53. 대기측정자료의 선별 및 확정에 관한 사항			
54. 국가대기오염정보시스템의 경상남도 자료관리			
55. 소관 분야에 대한 조사·연구사업 추진			
56. 폐수배출시설 오염물질 검사 추진			

- 149 -

과 별	사무분야	분 장 사 무	비 고
	폐수 토양팀	57. 오수 및 하수 처리시설 방류수 검사 추진	
		58. 분뇨 및 축산폐수 처리시설 방류수 검사 추진	
		59. 폐기물 매립장 침출수 검사 추진	
		60. 라·폐수처리수 재처리수 검사	
		61. 중수도 수질 검사	
		62. 음바닥 생태독성 검사	
		63. 수질오염물질의 분석 정도 관리에 관한 사항	
		64. 환경기초시설 수질검사요원 기술 교육	
		65. 수질오염 방지기술 등에 관한 조사 연구	
		66. 폐기물, 토양 오염물질 검사 추진	
		67. 토양오염 실태 조사	
		68. 골프장 농약 잔류량 검사 추진	
		69. 어린이 활동공간 환경안전기준 검사	
		70. 폐기물 및 토양 중 유해화학물질 검사 및 조사 연구	
		71. 토양환경 중 유해물질 잔류량 개선대책 등에 관한 조사 연구	
		72. 폐기물 적정관리에 관한 조사 연구	
		73. 산촌 미규제 미량 환경오염물질 분석 및 조사 연구 총괄	
		74. 폐기물, 토양 분석 정도 관리에 관한 사항	
		75. 원내 폐수 및 토양 중 유해화학물질 검사 및 조사 연구	
		76. 소관 분야에 관한 조사·연구사업 추진	
77. 어린이 활동공간 환경안전기준 검사			
78. 폐기물 및 토양 중 유해화학물질 검사 및 조사 연구			
79. 토양환경 중 유해물질 잔류량 개선대책 등에 관한 조사 연구			
80. 폐기물 적정관리에 관한 조사 연구			
81. 산촌 미규제 미량 환경오염물질 분석 및 조사 연구 총괄			
82. 폐기물, 토양 분석 정도 관리에 관한 사항			
83. 원내 폐수 및 토양 중 유해화학물질 검사 및 조사 연구			
84. 소관 분야에 관한 조사·연구사업 추진			

- 150 -

**〈경남도립거창대학〉**

과 별	사무분야	분 장 사 무	비 고
교무부	교무지원	1. 입학전형 및 폐시점 관리에 관한 사항	
		2. 수업·학점·성적 및 학사체계 등 학사관리	
		3. 학적관리에 관한 사항	
		4. 교육과정 편성·운영	
		5. 교원인사 및 강사수급 관리	
		6. 대학교조개혁 및 자체평가 업무에 관한 사항	
		7. 재증명 발급에 관한 사항	
		8. 실습교과과정 연구개발에 관한 사항	
		9. 학적 및 교무행정에 관한 사항	
		10. 학생회 운영 및 학생활동 지도 지원	
		11. 학생 상벌·집회·행사 간행물 지도·감독	
		12. 장학금 관리 및 보전 후생에 관한 사항	
		13. 해외유학 연수 및 여행에 관한 사항	
		14. 학사행정 및 복지에 관한 사항	
		15. 현장실습 계획에 관한 사항	
		16. 각종 자격취득에 관한 사항	
		17. 실습·실습에 관한 사항	
		18. 산학협력단 업무 지원	
		19. 직장예비군 업무 지원	
		20. 대학 정보화 사업 기획, 도입 및 운영에 관한 사항	
		21. 대학 전산소 운영에 관한 사항	
		22. 대학 도서관 운영에 관한 사항	
사무국	행정지원 시설지원	1. 대학의 제 세입세출예산 편성·집행 및 결산	
		2. 공무원, 대학회계 직원의 인사·급여 및 후생복지에 관한 사항	
		3. 재정위원회의 운영에 관한 사항	
		4. 문서·보안 및 관리관리에 관한 사항	
		5. 등록금 수납 확인, 대장정리 및 각종 세입고지업무	
		6. 세입세출의 현금 관리	
		7. 대학 구내식당 운영에 관한 사항	
		8. 시설공사 설계 및 감독	
		9. 차량 관리에 관한 사항	
		10. 관급차제 운영·관리에 관한 사항	
		11. 재산관리 및 처분에 관한 사항	
		12. 물품구입·경수 등 운영계획 수립	
		13. 기타 시설 및 물품관리에 관한 사항	
14. 연구실 안전관리에 관한 사항			
15. 재난 및 각종 비상상황 관리에 관한 사항			

- 151 -

**〈경남도립남해대학〉**

과 별	사무분야	분 장 사 무	비 고
교무부	교무지원	1. 입학전형 및 폐시점 관리에 관한 사항	
		2. 수업·학점·성적 및 학사체계 등 학사관리	
		3. 학적 관리에 관한 사항	
		4. 교육과정 편성·운영에 관한 사항	
		5. 교원인사 및 강사수급 관리에 관한 사항	
		6. 대학교조개혁 및 자체평가 업무에 관한 사항	
		7. 재증명 발급에 관한 사항	
		8. 실습교과과정 연구 개발에 관한 사항	
		9. 학적 및 교무행정에 관한 사항	
		10. 학생회 운영 및 학생활동 지도 지원	
		11. 학생 상벌·집회·행사 간행물 지도·감독	
		12. 장학금 관리 및 보전후생에 관한 사항	
		13. 해외유학 연수 및 여행에 관한 사항	
		14. 학사행정 및 복지에 관한 사항	
		15. 현장실습 계획에 관한 사항	
		16. 각종 자격취득에 관한 사항	
		17. 실습·실습에 관한 사항	
		18. 산학협력단 업무 지원	
		19. 직장예비군 업무 지원	
사무국	행정지원 시설지원	1. 대학회계 세입세출예산 편성·집행 및 결산	
		2. 공무원 및 대학회계직원의 인사·급여 및 후생복지에 관한 사항	
		3. 재정위원회의 운영에 관한 사항	
		4. 문서·보안 및 관리관리	
		5. 등록금 수납 확인, 대장정리 및 각종 세입고지에 관한 사항	
		6. 세입세출의 현금 관리	
		7. 후원회 운영에 관한 사항	
		8. 대학 구내식당 운영에 관한 사항	
		9. 시설공사 설계 및 감독	
		10. 차량관리에 관한 사항	
11. 관급차제 운영·관리에 관한 사항			
12. 재산관리 및 처분에 관한 사항			
13. 물품구입·경수 등 운영계획 수립			
14. 연구실 안전관리에 관한 사항			
15. 재난 및 각종 비상상황 관리에 관한 사항			
16. 기타 시설 및 물품관리에 관한 사항			

- 152 -

# 경 남 공 보

( 46 ) 제2215호

**(소방서)**

과 별	사무분야	분 장 사 무	비고
소 방 행정과 행정과 (의령, 고성, 남해, 하동, 산청, 함양, 거창, 함진)		1. 소방행정 종합기획·조정 및 기본운영계획 수립·시행	
		2. 소방공무원 근무질정 및 승진대상자 명부 작성·조정	
		3. 평정에 따른 특별상여수당 지급 및 호봉 승급에 관한 사항	
		4. 소방공무원 임용에 관한 사항	
		5. 서무·복무·문서 및 관리 관리	
		6. 소방공무원 상훈 및 징계에 관한 사항	
		7. 소방공무원 신분증 발급 및 출장 관리에 관한 사항	
		8. 소방공제회 및 상호회 운영에 관한 사항	
		9. 소방공직기강 예방대책 추진계획 수립 및 지도·감독	
		10. 의무소방대원 임용·관리·운영·복무·징계·급여·보상 및 기료 등에 관한 사항	
		11. 사회복무요원 관리·운영에 관한 사항	
		12. 연급, 국민건강보험 등 복리후생에 관한 사항	
		13. 소방 안전관리에 관한 사항	
		14. 직장교육, 교육 훈련 및 체력 검정에 관한 사항	
		15. 감사 및 사정에 관한 사항	
		16. 공무원증 및 재증명 발급에 관한 사항	
		17. 소방장비 운영·관리	
		18. 물품 출납·보관 및 유지·관리	
		19. 예산편성·운영 및 지출	
		20. 세입세출외 현금 및 유가증권 관리	
		21. 소방 운전요원 지도·감독	
		22. 세출결산에 관한 사항	
		23. 재증명서 작성 및 정비 보존에 관한 사항	
		24. 지방재정관리시스템 운영·관리에 관한 사항	
		25. 봉급 계산 및 급여에 관한 사항	
		26. 출퇴근일 및 수리(임의 포함)에 관한 사항	
		27. 공휴제산 관리 및 영정에 관한 사항	
		28. 각종 시설 공사에 관한 사항	
		29. 급·대여물 출납·보관	
		30. 기타 경리에 관한 사항	
		31. 법인카드 관리에 관한 사항	
		32. 도급업무 관리·감독에 관한 사항	
		33. 소방서 정보통신 기본업무에 관한 사항	
		34. 통신 및 전산시스템 설치·유지관리에 관한 사항	
35. 무선국 준공검사 및 허가신청·허가증 관리에 관한 사항			

- 153 -

과 별	사무분야	분 장 사 무	비고
		36. 보양업무 종합계획·추진에 관한 사항	
		37. 소방서 홈페이지 운영에 관한 사항	
		38. 기타 소방서 내 다른 과에 속하지 아니하는 사항	
		39. 소방특별조사·화재예방 및 소방시설 점검에 관한 사항	
		40. 소방계획서 작성 및 소방안전관리자 업무 지도	
		41. 소방안전대책에 관한 사항	
		42. 도서지역 소방안전대책 추진에 관한 사항	
		43. 화재예방 계획 수립·시행	
		44. 기타 화재예방에 관한 사항	
		45. 무감정 소방용 기계·기구 단속에 관한 사항	
		46. 화재경계지구 지정 승인 제정	
		47. 세입(과태료) 업무에 관한 사항	
		48. 예방행정 통계에 관한 사항	
		49. 소방홍보 및 소방안전교육 기본계획 수립	
		50. 소방 관련 신문·방송 모니터 운영	
		51. 소방관련 보도자료 발송·제공	
		52. 소방활동 각종 기록물(사진, 영상물) 수집 및 보존 관리	
		53. 119소방동요 경연대회 운영	
		54. 어린이 안전뉴스 운영	
		55. 119소년단 운영 및 지도	
		56. 불조심 강조의 달 행사 운영	
		57. 이동안전체험차량 운영 지원	
58. 1학교 1소방관 담당제 운영			
59. 119소방안전교실 운영			
60. 어린이 안전 교육훈련 우수학교 지정 지원			
61. Family-Safety 119체험캠프 운영			
62. 불조심 어린이마당 학습평가 운영			
63. 위험물 제조소 등 허가 및 완공검사			
64. 위험물 제조소 등 무허가 위험물 지도·감독			
65. 위험물안전관리법령·제도 개선			
66. 위험물 안전 성능 시험자 지정			
67. 다중이용업소 안전진실 등 설치 신고 및 완공검사			
68. 건축허가 등의 및 소방시설 완공검사에 관한 사항			
69. 건축관계 민원사항 조사·처리			
70. 소방시설관리법 등록·변경·지도 및 소방시설업 지도에 관한 사항			
71. 방열후처리물품 방열성능시험에 관한 사항			
72. 민원서류 접수·처리에 관한 사항			

- 154 -

과 별	사무분야	분 장 사 무	비고
에방안전과 (진주, 통영, 사천, 김해 동부, 김해 사부, 밀양, 거제, 양산, 함안, 창녕)	안전지도 예방교육 민 권	1. 소방특별조사·화재예방 및 소방시설 점검	
		2. 소방계획서 작성 지도 및 소방안전관리자 업무 지도	
		3. 소방안전대책에 관한 사항	
		4. 도서지역 소방안전대책 추진에 관한 사항	
		5. 화재예방 계획 수립·시행	
		6. 기타 화재예방에 관한 사항	
		7. 무감정 소방용 기계·기구 단속에 관한 사항	
		8. 화재경계지구 지정 승인 제정	
		9. 세입(과태료) 업무에 관한 사항	
		10. 예방행정 통계에 관한 사항	
		11. 소방홍보 및 소방안전교육 기본계획 수립	
		12. 소방 관련 신문·방송 모니터 운영	
		13. 소방 관련 보도자료 발송·제공	
		14. 소방활동 각종 기록물(사진, 영상물) 수집 및 보존 관리	
		15. 119소방동요 경연대회 운영	
		16. 어린이 안전뉴스 운영	
		17. 119소년단 운영 및 지도	
		18. 불조심 강조의 달 행사 운영	
		19. 이동안전체험차량 운영 지원	
		20. 1학교 1소방관 담당제 운영	
		21. 119소방안전교실 운영	
		22. 어린이 안전 교육훈련 우수학교 지정 지원	
		23. Family-Safety 119체험캠프 운영	
		24. 불조심 어린이마당 학습평가 운영	
		25. 위험물 제조소 등 허가 및 완공 검사	
		26. 위험물 제조소 등 무허가 위험물 지도·감독	
		27. 위험물 안전관리 법령 및 제도 개선	
		28. 위험물 안전 성능 시험자 지정	
		29. 다중이용업소 안전진실 등 설치신고 및 완공 검사	
		30. 건축허가 등의 및 소방시설 완공검사에 관한 사항	
		31. 건축 관계 민원사항 조사·처리	
		32. 소방시설관리법 등록·변경·지도 및 소방시설업 지도에 관한 사항	
		33. 방열후처리물품 방열성능시험에 관한 사항	
		34. 민원서류 접수·처리에 관한 사항	

- 155 -

과 별	사무분야	분 장 사 무	비고
원장대응단	구조구급 지휘조사	1. 긴급구조 합동훈련 휴관기관 자원 동원에 관한 사항	
		2. 긴급구조 대응계획 수립 및 보완	
		3. 긴급구조통제단 및 현장지휘소 운영에 관한 사항	
		4. 인적 및 자원제단 안전대책·대응에 관한 사항	
		5. 방사선, 화학재해 및 특수재해 등 안전대책에 관한 사항	
		6. 대 테러 관련 업무 총괄	
		7. 소방기술 경연대회 및 구조대원 교육훈련에 관한 사항	
		8. 구조장비 관리, 구조 통계에 관한 사항	
		9. 각종 행사장 안전대책에 관한 사항	
		10. 민방위 및 응급연습에 관한 사항	
		11. 구급활동 통계 및 분석에 관한 사항	
		12. 응급처치 등 구급 관련 교육에 관한 사항	
		13. 무전폐기장 운영 및 유지 관리에 관한 사항	
		14. 의료기관 및 구급기차제 운용 관리에 관한 사항	
		15. 구급장비 운용 및 관리에 관한 사항	
		16. 구급대원 교육 훈련 등에 관한 사항	
		17. 구급대 보강 및 배치·조정에 관한 사항	
		18. 공중보건에 관한 사항	
		19. 각종 행사장 소방지원에 관한 사항	
		20. 경호·경비 및 화재진압대책 수립·시행에 관한 사항	
		21. 의용소방대 운영 및 지도·감독	
		22. 소방용수시설 설치·지정 및 유지 관리	
23. 산림화재 진압대책에 관한 사항			
24. 소방대상물에 대한 소방훈련 추진			
25. 대응조사관계 민원사항 조사·처리			
26. 화재 원인조사, 피해조사에 관한 사항			
27. 화재 통계 분석에 관한 사항			
28. 화재조사 기차제 운영 관리			
29. 화재조사 업무능력 향상에 관한 사항			
30. 화재조사본부 설치 운영에 관한 사항			
31. 화재피해주민지원센터 운영에 관한 사항			
32. 화재조사분석실 운영 및 관리에 관한 사항			
33. 화재증명발급에 관한 사항			
34. 기타 화재조사 업무 집행에 관한 사항			
35. 통신 및 전산시스템 운용에 관한 사항			
36. 긴급구조상황실 유지 관리, 상황정보 중계에 관한 사항			
37. 비상소집에 관한 사항			
38. 아미추어 무선통신망 운영			
39. 소방사범 조사·처리			
40. 화재특별경계근무에 관한 사항			

- 156 -

# 경 남 공 보

제2215호 ( 47 )

과 별	분 장 사 무
119안전센터	1. 화재진압 및 현장수습·조사활동에 관한 사항 2. 화재피해 복구에 관한 사항 3. 구조·구급출동 근무에 관한 사항 4. 화재 특별경계근무에 관한 사항 5. 경호정비 근무에 관한 사항 6. 특수장소 소방훈련에 관한 사항 7. 소방홍보 등 화재예방에 관한 사항 8. 소방검사 및 무리가 위험물 단속에 관한 사항 9. 소방장비 관리·개선 및 정비에 관한 사항 10. 지리·수리 조사에 관한 사항 11. 경방조사 및 소방대상물 관리에 관한 사항 12. 소방관련 증명서·증명원 발급에 관한 사항 13. 통신 및 출동지령장비 운영 및 유지 관리
구 조 대	1. 인명 구조·구급활동에 관한 사항 2. 긴급구조 관계기관 훈련에 관한 사항 3. 구조·구급 교육 및 구조기술 훈련에 관한 사항 4. 재난사고 출동 및 화재진압 업무 보조 5. 구조·구급장비 운영에 관한 사항 6. 제해 작전 및 현장수습 활동에 관한 사항 7. 소방 관련 증명서·증명원 발급에 관한 사항 8. 통신 및 출동지령장비 운영 및 유지 관리
소 방 정 대	1. 해상소방전술 개발 및 작전 수행에 관한 사항 2. 해상적용훈련 및 항만 방어 훈련에 관한 사항 3. 연안지역 소방검사, 안전점검 및 기술순찰 4. 화재진압 및 현장수습·조사활동(선박화재 포함) 5. 해상제난 인명구조에 관한 사항 6. 해양오염 등 사고현장 활동 지원 7. 인명구조·구급 출동 근무(도사·벽지 응급환자 이송) 8. 소방홍보 순찰 등 화재예방 활동 9. 화재피해 복구에 관한 사항 10. 화재특별 경계근무에 관한 사항 11. 경호정비 근무에 관한 사항 12. 특수장소 소방훈련에 관한 사항 13. 소방홍보 등 화재예방업무에 관한 사항 14. 소방검사 및 무리가 위험물 단속에 관한 사항 15. 소방장비 관리·개선 및 정비에 관한 사항 16. 지리·수리조사에 관한 사항 17. 경방조사 및 소방대상물 관리에 관한 사항

- 157 -

과 별	사무분야	분 장 사 무	비고
소 방 행정과	소방행정 예산장비 예방지도 (의령, 고성, 남해, 하동, 산청, 함양, 거창, 함천)	1. 소방행정 종합계획·조정 및 기본운영계획 수립·시행 2. 소방공무원 근무평정 및 승진대상자 명부 작성·조정 3. 평정에 따른 특별승급수당 지급 및 호봉 승급에 관한 사항 4. 소방공무원 임용에 관한 사항 5. 서무·복무문서 및 결산 관리 6. 소방공무원 상훈 및 징계에 관한 사항 7. 소방공무원 신분증 발급 및 유효성 관리에 관한 사항 8. 소방공제회 및 상호회 운영에 관한 사항 9. 소방조직기강 예방대책 추진계획 수립 및 지도·감독 10. 의무소방대원 임용·관리·운영·복무·징계·급여·보상 및 가료 등에 관한 사항 11. 사회복무요원 관리·운영에 관한 사항 12. 연금, 국민건강보험 등 복리후생에 관한 사항 13. 소방 안전관리에 관한 사항 14. 직장교육, 교육 훈련 및 재직 검증에 관한 사항 15. 감사 및 사정에 관한 사항 16. 공무원증 및 제증명 발급에 관한 사항 17. 소방장비 운영·관리 18. 물품 출납·보관 및 유지·관리 19. 예산상·운영 및 직출 20. 세입세출의 회급 및 유가증권 관리 21. 소방 운전요원 지도·감독 22. 세출결산에 관한 사항 23. 제증명서 작성 및 정비 보존에 관한 사항 24. 지방재정관리시스템 운영·관리에 관한 사항 25. 봉급 계산 및 급여에 관한 사항 26. 물품구입 및 수리(임의 포함)에 관한 사항 27. 공출제산 관리 및 영선에 관한 사항 28. 각종 시설 공사에 관한 사항 29. 담·대여물 출납 관리 30. 기타 경리에 관한 사항 31. 법인카드 관리에 관한 사항 32. 도급업무 관리·감독에 관한 사항 33. 소방서 정보통신 기본업무에 관한 사항 34. 통신 및 전산시스템 설치·유지관리에 관한 사항 35. 무선국 출동검사이 및 허가신청·허가증 관리에 관한 사항	

- 158 -

과 별	사무분야	분 장 사 무	비고
		36. 보안전무 종합계획·추진에 관한 사항 37. 소방서 홈페이지 운영에 관한 사항 38. 기타 소방서 내 다른 과에 속하지 아니하는 사항 39. 소방특별조사·화재예방 및 소방시설 점검에 관한 사항 40. 소방계획서 작성 및 소방안전관리자 업무 지도 41. 소방안전대책에 관한 사항 42. 도시지역 소방안전대책 추진에 관한 사항 43. 화재예방 계획 수립·시행 44. 기타 화재예방에 관한 사항 45. 무급경 소방용 기계·기구 단속에 관한 사항 46. 화재경계지구 지정 승인 제정 47. 세입(과태료) 업무에 관한 사항 48. 예방행정 통계에 관한 사항 49. 소방홍보 및 소방안전교육 기본계획 수립 50. 소방 관련 신문·방송 모니터 운영 51. 소방관련 보도자료 발간·제공 52. 소방활동 각종 기록물(사진, 영상물) 수집 및 보존 관리 53. 119소방통용 경연대회 운영 54. 어린이 안전뉴스 운영 55. 119소년단 운영 및 지도 56. 불조심 강조의 달 행사 운영 57. 이동안전체력차량 운영 지원 58. 1학교 1소방관 담당제 운영 59. 119소방안전교실 운영 60. 어린이 안전 교육훈련 우수학교 지정 지원 61. Family-Safety 119체력캠프 운영 62. 불조심 어린이마당 학습평가 운영 63. 위험물 제조소 등 허가 및 완공검사 64. 위험물 제조소 등 무리가 위험물 지도·감독 65. 위험물안전관리 법령·제도 개선 66. 위험물 안전 성능 시험자 지정 67. 다중이용업소 안전시설 등 설치 신고 및 완공검사 68. 건축허가 등의, 소방시설 완공검사에 관한 사항 69. 건축관계 민원사항 조사·처리 70. 소방시설관리업 등록·변경·지도 및 소방시설업 지도에 관한 사항 71. 방열후처리물품 방열성능시험에 관한 사항 72. 민원서류 접수·처리에 관한 사항	

- 159 -

과 별	사무분야	분 장 사 무	비고
예방안전과 (진주, 통영, 사천, 김해 등부, 김해 서부, 밀양, 거제, 양산, 함안, 창녕)	안전지도 예방교육 민 원	1. 소방특별조사·화재예방 및 소방시설 점검 2. 소방계획서 작성 지도 및 소방안전관리자 업무 지도 3. 소방안전대책에 관한 사항 4. 도시지역 소방안전대책 추진에 관한 사항 5. 화재예방 계획 수립·시행 6. 기타 화재예방에 관한 사항 7. 무급경 소방용 기계·기구 단속에 관한 사항 8. 화재경계지구 지정 승인 제정 9. 세입(과태료) 업무에 관한 사항 10. 예방행정 통계에 관한 사항 11. 소방홍보 및 소방안전교육 기본계획 수립 12. 소방 관련 신문·방송 모니터 운영 13. 소방 관련 보도자료 발간·제공 14. 소방활동 각종 기록물(사진, 영상물) 수집 및 보존 관리 15. 119소방통용 경연대회 운영 16. 어린이 안전뉴스 운영 17. 119소년단 운영 및 지도 18. 불조심 강조의 달 행사 운영 19. 이동안전체력차량 운영 지원 20. 1학교 1소방관 담당제 운영 21. 119소방안전교실 운영 22. 어린이 안전 교육훈련 우수학교 지정·지원 23. Family-Safety 119체력캠프 운영 24. 불조심 어린이마당 학습평가 운영 25. 위험물 제조소 등 허가 및 완공 검사 26. 위험물 제조소 등 무리가 위험물 지도·감독 27. 위험물 안전관리 법령 및 제도 개선 28. 위험물 안전 성능 시험자 지정 29. 다중이용업소 안전시설 등 설치신고 및 완공 검사 30. 건축허가 등의 및 소방시설 완공검사에 관한 사항 31. 건축 관계 민원사항 조사·처리 32. 소방시설관리업 등록·변경·지도 및 소방시설업 지도에 관한 사항 33. 방열후처리물품 방열성능시험에 관한 사항 34. 민원서류 접수·처리에 관한 사항	

- 160 -

# 경 남 공 보

( 48 ) 제2215호

과 별	사무분야	분 장 사 무	비 고
현장대응단	구조구급 지휘조사	1. 긴급구조 합동훈련 유관기관 지원 동원에 관한 사항	
		2. 긴급구조 대응계획 수립 및 보완	
		3. 긴급구조통제단 및 현장지휘소 운영에 관한 사항	
		4. 인적 및 자연재난 안전대책 내용에 관한 사항	
		5. 방사선 화학제해 및 특수제해 등 안전대책에 관한 사항	
		6. 대 태리 관련 업무 총괄	
		7. 소방기술 경연대회 및 구조대원 교육훈련에 관한 사항	
		8. 구조장비 관리, 구조 통계에 관한 사항	
		9. 각종 행사장 안전대책에 관한 사항	
		10. 민방위 및 읍면지역에 관한 사항	
		11. 구급활동 통계 및 분석에 관한 사항	
		12. 응급처치 등 구급 관련 교육에 관한 사항	
		13. 무선레이징 운영 및 유지 관리에 관한 사항	
		14. 의료기관 및 구급기자재 운용 관리에 관한 사항	
		15. 구급장비 운용 및 관리에 관한 사항	
		16. 구급대원 교육 훈련 등에 관한 사항	
		17. 구급대 보강 및 배치·조정에 관한 사항	
		18. 공공보건의 업무에 관한 사항	
		19. 각종 행사장 소방지원에 관한 사항	
		20. 경호·경비 및 화재진압대책 수립·시행에 관한 사항	
		21. 의용소방대 운영 및 지도·감독	
		22. 소방용수시설 설치·지정 및 유지 관리	
		23. 산원화재 진압대책에 관한 사항	
		24. 소방대상물에 대한 소방훈련 추진	
		25. 대응조사과제 민원사항 조사·처리	
		26. 화재 원인조사, 피해조사에 관한 사항	
		27. 화재 통계 분석에 관한 사항	
		28. 화재조사 기자재 운영 관리	
		29. 화재조사 업무능력 향상에 관한 사항	
		30. 화재조사본부 설치 운영에 관한 사항	
		31. 화재피해주민지원센터 운영에 관한 사항	
		32. 화재조사분석실 운영 및 관리에 관한 사항	
		33. 화재증명발급에 관한 사항	
		34. 기타 화재조사 업무 집행에 관한 사항	
		35. 통신 및 전산시스템 운용에 관한 사항	
		36. 긴급구조상황실 유지 관리, 상황정보 중계에 관한 사항	
		37. 비상소집에 관한 사항	
		38. 아마추어 무선통신망 운영	
		39. 소방사법 조사 처리	

- 161 -

과 별	분 장 사 무	비 고
119안전센터		1. 화재진압 및 현장수습·조사활동에 관한 사항
		2. 화재피해 복구에 관한 사항
		3. 구조·구급출동 근무에 관한 사항
		4. 화재 특별경계근무에 관한 사항
		5. 경호경비 근무에 관한 사항
		6. 특수장소 소방훈련에 관한 사항
		7. 소방홍보 등 화재예방에 관한 사항
		8. 소방검사 및 무허가 위험물 단속에 관한 사항
		9. 소방장비 관리·개선 및 정비에 관한 사항
		10. 지리·수리 조사에 관한 사항
		11. 경방조사 및 소방대상물 관리에 관한 사항
		12. 소방관련 증명서·증명원 발급에 관한 사항
		13. 통신 및 출동지령장비 운영 및 유지 관리
구 조 대		1. 인명 구조·구급활동에 관한 사항
		2. 긴급구조 관계기관 용원에 관한 사항
		3. 구조·구급 교육 및 구조기술 훈련에 관한 사항
		4. 재난사고 출동 및 화재진압 업무 보조
		5. 구조·구급장비 운영에 관한 사항
		6. 체력 작전 및 현장수습 활동에 관한 사항
		7. 소방 관련 증명서·증명원 발급에 관한 사항
		8. 통신 및 출동지령장비 운영 및 유지 관리
소 방 정 대		1. 해상소방전술 개발 및 작전 수행에 관한 사항
		2. 해상응급훈련 및 항만방어 훈련에 관한 사항
		3. 안전지역 소방검사, 안전진검 및 기술순찰
		4. 화재진압 및 현장수습·조사활동(선박화재 포함)
		5. 해상재난 인명구조에 관한 사항
		6. 해양오염 등 사고현장 활동 지원
		7. 인명구조·구급 출동 근무(도사·벽지 응급환자 이송)
		8. 소방홍보 순찰 등 화재예방 활동
		9. 화재피해 복구에 관한 사항
		10. 화재특별 경계근무에 관한 사항
		11. 경호경비 근무에 관한 사항
		12. 특수장소 소방훈련에 관한 사항
		13. 소방홍보 등 화재예방업무에 관한 사항
		14. 소방검사 및 무허가 위험물 단속에 관한 사항
		15. 소방장비 관리·개선 및 정비에 관한 사항
		16. 지리·수리조사에 관한 사항
		17. 경방조사 및 소방대상물 관리에 관한 사항

- 162 -

【별표 3】

### 사업소 세부분장사무

과 별	사무분야	분 장 사 무	비 고
【서울본부】		1. 중앙행정기관 및 공공단체와의 사무협조에 관한 사항	
		2. 국내·외 기업과 자본유치활동 지원에 관한 사항	
		3. 농수축산품 등 지역산품 판매·홍보 지원에 관한 사항	
		4. 도정홍보 및 관광자료 제공	
		5. 출항인사 및 도민단체 협조·지원 사무	
		6. 국회·중앙부처 관련동향 및 자료입수 전파	
		7. 효율적 도정수행을 위한 지원 사항	
		8. 기타 도지사가 지시하는 사항	

- 163 -

【축산진흥연구소·지소】

과 별	사무분야	분 장 사 무	비 고
가 축 방 역 과	방역과 병리진단	1. 일반사무, 보안, 복무관리에 관한 사항	
		2. 검사, 재산, 인사, 공인관리에 관한 사항	
		3. 예산, 회계, 물품조달관리에 관한 사항	
		4. 동물사체 소각로 관리	
		5. BSE 및 바이러스 실험실 기계설비 장비 관리	
		6. 차량 소독시설 기계장비 관리	
		7. 감염성 폐기물(어질 폐기물)관리 처분	
		8. 청사 냉난방 기계설비, 위험물 취급 관리	
		9. 정보화 및 교육 관리	
		10. 가축방역대책 수립 및 평가	
		11. 가축전염병(결핵병, 우백라·가급타루스 등) 검진	
		12. 착육가축 검사	
		13. 종계장 및 부화장 방역관리	
		14. 가축전염병 지역예찰협의회 운영	
		15. 가축질병예찰 및 농가 등 소독 지원	
		16. 가축전염병 발생농가 및 매몰지 사후관리	
		17. 소 브루셀라병 검사 및 검사증명서 발급	
		18. 공중방역수의사 운영·관리	
		19. 시립연구소사업(가축방역분야)	
		20. 가축질병 병성감정(정밀검사)	
		21. 병리조직검사 및 미생물 배양검사	
		22. 가축질병의 병성감정(형질검사) 민원 접수 처리	
		23. 동립축산검역본부와의 지역적연 연락시험	
		24. 전염성해면상뇌증 검사	
		25. 돼지오제스키병 검정사업	
		26. 조류인플루엔자 예방사업	
		27. 소 열성감사(구제역, 모기매개성질병, 류프시스 등)	
		28. 돼지 열성감사(에지열병, 일본뇌염 등)	
		29. 닭 열성감사(뉴캐슬병, 마이코플라즈마병 등)	
		30. 종돈장·검정소·가축인공수정센터 방역관리	
		31. 우수종축업체(종돈장·경역처리업체·종계장) 관리	
		32. 가축질병 농가 방역교육	
		33. 시립동물 사육관리	
		34. 방역보조원 운영	
		35. 가축전염병 비발생증명서 발급	
		36. 동물실험윤리위원회 운영	
		37. 가축질병 모니터링 검사	
		38. 구제역 정밀진단 기관 지정·운영	
		39. 생물안전위원회 운영	

- 164 -



과 별	사무분야	분 장 사 무	비고
축산물 위생과	축산물검사 가공분석 도축검사	<ol style="list-style-type: none"> <li>1. 젖소 유방염 방제사업</li> <li>2. 원유 검사</li> <li>3. 원유 검사 및 축산물가공품검사 민원접수 처리</li> <li>4. 식육의 미생물 및 잔류물질 검사</li> <li>5. 식육판의 미생물 및 잔류물질 검사</li> <li>6. 부정축산물 유통방지 지도·단속</li> <li>7. 축산물열영양 HACCP 지도·감독</li> <li>8. 잔류물질 위반농가 사후 관리</li> <li>9. 축산물안전관리시스템 운영 관리</li> <li>10. 축산물 원산지 표시 지도·단속</li> <li>11. 축산물가공업소 위생 점검 관리 지도</li> <li>12. HACCP 지정업체 조사·평가</li> <li>13. 원유검사 및 내성균검사보조원 운영</li> <li>14. 축산물 자체검사원 위탁 교육</li> <li>15. 한우 및 젓소고기 감별검사</li> <li>16. 가공품의 미생물 및 잔류물질 검사</li> <li>17. 잔류물질 위반농가 정밀·정량검사</li> <li>18. 축산물 항생제 내성균 조사·분석</li> <li>19. 축산물가공품 업체 단속 수거검사</li> <li>20. 축산물가공품 업체외 위탁검사</li> <li>21. 가축 병성감정 농약검사</li> <li>22. 시험·연구 개발사업(축산물검사 분야)</li> <li>23. 한우 및 비한우 유전자 감별검사</li> <li>24. 도축검사 신청서 접수 및 증명서 발급</li> <li>25. 도축검사</li> <li>26. 정밀검사를 시료채취</li> <li>27. 도축검사 보조원 지도·관리</li> <li>28. 도축장 HACCP 운용실태 관리</li> <li>29. 도축장 시설 및 위생지도 관리</li> <li>30. 양우병 특정위험물질(SRM) 제거시설 운용</li> <li>31. 도축단지 기업농소 보상, 평가 및 처리</li> <li>32. 식품안전통합시스템 운영 관리</li> </ol>	

- 165 -

과 별	사무분야	분 장 사 무	비고
축 산 시험장	연구관리 한우연구 양돈연구 기술지원	<ol style="list-style-type: none"> <li>1. 축산시험장소관 일반사무·보안·복무관리에 관한사항</li> <li>2. 축산시험장 소관 재산·문서·공인관리에 관한사항</li> <li>3. 예산·회계·물품조달관리에 관한사항</li> <li>4. 시험연구 기획 및 조정 지원</li> <li>5. 가축분뇨·축산환경관리 연구 및 친환경 축산기술 개발</li> <li>6. 한우 번식 및 수경란 생산 연구</li> <li>7. 가축유전자원 보존·관리</li> <li>8. 가축유전자 분석 및 이용 연구</li> <li>9. 우량 한우 핵교정·검정·분양 및 농가실증 관리</li> <li>10. 한우 사료분석 및 사양기술 시험연구</li> <li>11. 육종가(BLUP) 유전능력 분석</li> <li>12. 우량 종돈 검정·분양 및 농가실증 관리</li> <li>13. 폐지 사료분석 및 사양기술 시험연구</li> <li>14. 인공수정(AI)센터 운영</li> <li>15. 고품질육 생산 시험연구</li> <li>16. 브랜드 연계 기술개발 시험연구</li> <li>17. 기업체(농가)등 외부 연구용역 수행</li> <li>18. 농가 및 관련 사업의 신기술개발 연구</li> <li>19. 국내외 마케팅 정보 수집·분석</li> <li>20. 신기술 현장 적용 연구 및 축산농가 컨설팅</li> <li>21. 축산농가 경영지도 및 교육·홍보</li> <li>22. 산·학·연 컨소시엄 추진</li> </ol>	
중부계소 동부계소 북부계소 남부계소	방역 시험 시 (※중부계소에 한함) 축산물검사	<ol style="list-style-type: none"> <li>1. 일반사무, 보안, 복무관리</li> <li>2. 청사, 재산, 기록물, 공인관리</li> <li>3. 예산, 회계, 물품 관리</li> <li>4. 일용직 관리</li> <li>5. 정보화 및 교육 관리</li> <li>6. 감염성세균(서정페기균)관리처분</li> <li>7. 청사 냉난방 기계설비, 위험물 취급관리</li> <li>8. 동물사체 소각로 관리</li> <li>9. 양우병질서 시설비 등 장비 관리</li> <li>10. 차량 소독시설 기계장비 관리</li> <li>11. 가축방역대책 수립</li> </ol>	

- 166 -

과 별	사무분야	분 장 사 무	비고
		<ol style="list-style-type: none"> <li>12. 가축전염병(우결핵, 사슴결핵, 브루셀라, 추백리 등) 검진</li> <li>13. 착유가축 검사 및 젓소 유방염 방제 사업</li> <li>14. 종계장 및 부화장 위생 점검 및 방역지도</li> <li>15. 종돈장 위생 점검 및 방역지도</li> <li>16. 가축질병예방 및 역학조사</li> <li>17. 농가 등 소독 지원</li> <li>18. 소 브루셀라병 검사 및 검사증명서 발급</li> <li>19. 광종방역수의사 운영·관리</li> <li>20. 도축검사</li> <li>21. 도축장 위생관리 지도</li> <li>22. 도축검사 민원 접수 및 처리</li> <li>23. 부정축산물 단속 및 지도</li> <li>24. 축산물가공품 위생관리</li> <li>25. 도축장 및 축산물 가공장 HACCP 운용관리</li> <li>26. 원유검사</li> <li>27. 원유검사 보조원 운영</li> <li>28. 원유(외피·위탁)검사 민원 접수 및 처리</li> <li>29. 식육 및 축산물 중 잔류물질·미생물 검사</li> <li>30. 가축질병 발생 감경</li> <li>31. 병리검사 및 미생물 배양검사</li> <li>32. 시험연구사업</li> <li>33. 돼지오제스키병 근절사업</li> <li>34. 농림축산검역본부와의 지역적인 협력사업</li> <li>35. 조류인플루엔자·구제역 방역</li> <li>36. 소 원진검사(구제역, 모기매개성질병 5종, 백혈병)</li> <li>37. 돼지 원진검사(돼지열병, 일본뇌염 등)</li> <li>38. 닭 원진검사(뉴캐슬병, 마이코플라스마병 등)</li> <li>39. 위생·방역관리 우수 종돈장 관리</li> <li>40. 위생·방역관리 우수 종계장 관리</li> <li>41. 가축질병 농가교육</li> <li>42. 방역보조원 운영</li> <li>43. 시험동물 사양관리</li> <li>44. 가축전염병 발생농가 사후관리(매몰지 등)</li> <li>45. 가축전염병 비발생증명서 발급</li> <li>46. 가축질병 모니터링 검사</li> <li>47. 기타 가축방역·위생업무</li> </ol>	

- 167 -

**《수산자원연구소·센터》**

과 별	사무분야	분 장 사 무	비고
수산자원 연구소	관 리 수산자원 수산연구	<ol style="list-style-type: none"> <li>1. 예산·경리·사무 및 복무</li> <li>2. 청사·시설물 및 장비 유지·관리</li> <li>3. 소관재산 유지관리</li> <li>4. 연구어장 운영 등 현장실용기술 연구</li> <li>5. 시·도 연구소, 대학 및 연구기관 교류</li> <li>6. 어촌마을·자율공동체 자원조성 지원</li> <li>7. 어류 신종종류 등록·보존에 관한 연구</li> <li>8. 연구사업 보고서 발간 총괄</li> <li>9. 어류자원조사에 관한 기초 연구</li> <li>10. 어류종류 방류사업 기술 등에 관한 연구</li> <li>11. 어류종류 생산 연구</li> <li>12. 외해양식어종 인공종묘 생산 연구</li> <li>13. 고품질 어류 생산에 관한 기술연구</li> <li>14. 어류 등의 질병 연구</li> <li>15. 어류종류 생산기술의 민간이전</li> <li>16. 어류의 유전·육종연구</li> <li>17. 어류 배합사료 개발 등에 관한 연구</li> <li>18. 패류, 갑각류 등의 종묘 생산 연구</li> <li>19. 패류, 갑각류 등의 유전·육종연구</li> <li>20. 패류, 갑각류 종묘 생산기술의 민간이전</li> <li>21. 패류 등 신종종류 등록·보존에 관한 연구</li> <li>22. 고품질 패류 생산에 관한 기술연구</li> <li>23. 어업생산성 향상 등을 위한 연구</li> <li>24. 지역특산(명품) 수산물 양산 기술 연구</li> <li>25. 식품성 먹이생물 대량 생산 연구</li> <li>26. 전복 등 우량종류 개발 연구</li> <li>27. 고부가 해산 종묘 생산 연구</li> <li>28. 해조류 종자생산 및 시험양성 연구</li> <li>29. 해산 등 배합사료 개발 현장 적용시험</li> </ol>	

- 168 -

# 경 남 공 보

(50) 제2215호

과 별	사무분야	분 장 사 무	비 고
민물고기 연구센터	민물고기연구	1. 예산·경리·서무 및 복무 2. 청사·시설물 및 장비 유지·관리 3. 소관 재산 유지관리 4. 내수면 어업 기획·연구 5. 담수어 양식 시험조사·연구 6. 담수어 종묘생산·보급 7. 담수어 신품종 양식기술 연구 8. 내수면 자원 조성 및 방류 9. 담수어 수질관 부화·방류 10. 토속어종 보존·육성 11. 내수면양식 기술개발·지도 12. 내수면양식 어업인 기술교육 13. 주요 강·하천 서식어종 실태조사 14. 지방자치체간 내수면 교류사업 15. 종묘생산 기술의 민간이전 16. 방수성어류 종묘생산·방류 17. 민물고기전시관 운영	

**《수산기술사업소·지소》**

과 별	사무분야	분 장 사 무	비 고
수산관리과	관 리 인력육성 수산물안전	1. 예산, 경리, 서무 및 복무 2. 청사, 시설물 및 장비 유지·관리 3. 소관 재산 유지·관리 4. 수산기술보급사업 기획·조정 5. 직원 능력개발 및 교육 6. 어촌동향분석 및 평가 7. 대외 협력업무 지원 및 집단민원 대책 8. 수산기술정책 홍보에 관한 사항 9. 수산기술 정보지 발간 10. 정예 어업인 육성에 관한 사항 11. 귀어·귀촌 및 도시민 유치 지원 12. 어업인 교육 및 훈련 등 어업인 지원에 관한 사항 13. 어촌지도자협의회 운영 14. 수산단체 육성 및 지원에 관한 사항 15. 광업어가 후진업체 운영에 관한 사항 16. 산업 기능요원 관리 17. 수산물안전성 조사·분석 업무 18. 그 밖의 다른 사무분야에 속하지 아니하는 사항 19. 신지식인 육성 관리	

- 169 -

- 170 -

과 별	사무분야	분 장 사 무	비 고
기술보급과	수산경영 어장관리 기술개발	1. 수산기술의 보급 및 어업경영 지도 2. 자율관리어업 관리 및 평가에 관한 사항 3. 수산자원조사사업 지원에 관한 사항 4. 양식산업 분석 및 지원에 관한 사항 5. 수산물 가공산업 육성·지도에 관한 사항 6. 양식품종별 분석 및 관리에 관한 사항 7. 양식장 적지 개발 및 수산양식 표준화사업 8. 면세유통 관리 지도 및 감독 9. 어업질서확립 지도 10. 어업용 기자재 이동 수리소 운영 11. 적조예방 및 피해예방대책에 관한 사항 12. 국가간 위생협정 및 위해약품 사용 관리 13. 패류독소 및 비브리오패혈증 대책에 관한 사항 14. 양식어장 예찰 및 수산재해 예방 지도에 관한 사항 15. 연구교습어장 운영에 관한 사항 16. 기술지도선 운영 및 관리에 관한 사항 17. 현장 실용기술개발 보급 18. 수산동물 병성감정 및 질병 방역에 관한 사항 19. 내수면어업 약품사용에 관한 사항 20. 사업소 소관 위해요소중점관리기준(HACCP)에 관한 사항 21. 환경친화형 배합사료 지원사업에 관한 사항 22. 마을어장 관리 및 지원 23. 연안정지 및 수산업관측사업 지원 24. 양식어가·종사자 방역 교육 25. 공수산질병관리사 지정, 운영	

- 171 -

과 별	사무분야	분 장 사 무	비 고
마산사산 가재교상 남해사무소		1. 예산, 경리, 서무 및 복무 2. 청사, 시설물 및 장비 유지·관리 3. 소관 재산 유지·관리 4. 수산기술의 보급 및 어업경영지도 5. 정예 어업인 육성에 관한 사항 6. 어업인 복지증진 등 삶의 질 향상 지도 7. 복합영양 및 어촌 생활개선을 위한 지도 8. 어장에할 및 수산 재해 예방지도 9. 수산자원조사사업 지원에 관한 사항 10. 환경친화형 배합사료 지원사업에 관한 사항 11. 면세유통 관리 지도 및 감독 12. 수산질병 관리 및 치료 지도 13. 수산물 가공산업 육성지도 14. 자율관리어업 지도·관리 15. 연구교습어장 운영에 관한 사항 16. 어업용 기자재 이동수리소 운영 17. 수산물안전성 조사에 관한 업무 18. 기술지도선 운영 및 관리에 관한 사항 19. 그 밖의 수산업무 사업 관련 사항 20. 어촌지도자협의회 운영	

- 172 -

〈산림환경연구원·지소〉

과 별	사무분야	분 장 사 무	비 고
관리과	관 리 산림박물관	1. 원내 행정의 종합기획·조정 2. 인사(인력채용), 보안, 복무, 공인관리 3. 예산 및 회계 전반 4. 차량, 공유재산 및 물품 관리 5. 생물의수입 관리 6. 산림박물관 운영관리 7. 산림박물관 안내 및 교육 8. 산림사료의 지속적 조사연구 및 발굴 9. 산림박물관 시설·장비 유지관리 10. 산림박물관 자료 수집 및 정보 교환 11. 수목원 입장료 징수	
산림연구과	산림자원 수 목 원 임업생산	1. 국립산림과학원과 지역공동시험 연구 2. 자체 임업시험 및 시험법 관리 3. 임업기술 개발·보급 4. 야생동물원 관리 5. 임업경영 분석 6. 산림병해충 천적 사육·방제 7. 산림병충해 발생진단·예방 및 방제연구 8. 산림병해 조사연구 9. 산림병해충예찰 및 방제지원 10. 소나무재선충병 검정 및 생태연구 11. 공립 나무병원 운영 및 실연과제 수행 12. 소나무류 조경수 반출을 위한 미검역 확인 13. 수목원 조성·관리 14. 식물 유전자원 증식·보존관리 15. 무궁화공원 및 홍보관 관리 16. 온실(열대, 난대, 생대, 선인장 등)관리 17. 식물자료 수집 조사·발굴 및 정보교환 18. 녹색문화 체험교실 운영 및 교육·홍보 19. 산림보육 생산·보급 20. 종묘(모수원, 채종원, 채종임분, 채수포, 수형포) 관리 21. 종자 및 목표검사 22. 임산물 및 임산부산물의 생산 23. 임업기술지도 상담 및 교육	

- 173 -

과 별	사무분야	분 장 사 무	비 고
산지보전과	산지보전 산림태도 도 유 립	1. 사방사업 계획수립 및 시행(산지사방, 해안사방, 야계사방 등) 2. 사방사업 타당성평가 및 사방법·사방지 점검 3. 사방사업 안전진단 및 안전조치 4. 사방지 지정·해제 업무 및 사후관리 5. 사방사업 공법 및 기술개발 6. 산림재해 예방 및 복구 7. 산림훼손지 복구·지도 8. 공공임도 설계도시 검토 9. 도유림관리(조림, 숲가꾸기, 병해충방제, 일도시설, 등산로정비 등) 10. 도유림의 보호관리 11. 도유림 산림경영계획의 수립 및 조성 12. 도유림 재산관리(사용허가 및 임산물양여) 13. 기타 도유림관리에 필요한 사항	
금원산 산림자원 관리소	관 리 생태수목원 휴양림	1. 「금원산산림자원관리소」 종합 관리계획 수립 및 심사분석 2. 수목원 전문 자문위원회 구성 및 운영 3. 「금원산산림자원관리소」 시설 확충 및 정비사업 추진 4. 산림문화교육 및 행사, 기술상담, 교육, 홍보에 관한 사항 5. 수목원 코디네이터, 숲해설가 운영에 관한 사항 6. 복무, 출장, 인사, 예산, 회계, 보안, 서무, 물품구매, 조달 등에 관한 사항 7. 식물유전자원 자체시험 연구 계획 수립 및 심사분석 8. 식물유전자원(멸종위기식물 등) 보전, 증식 업무 9. 지리·역유산 권역 식물자원 표본화 사업 추진 10. 국가표준식물종 관리시스템 운영 관리 11. 식물유전자원 모니터링 및 D/B 구축 12. 유전자원, 학회 지원 및 협력 업무(공동 연구과제 수행) 13. 휴양림 프로그램 계획 수립 및 운영 14. 휴양림 보양 및 정비사업 추진 15. 휴양림 예약결제 및 입장료, 시설사용료 징수에 관한 업무 16. 기타 금원산산림자원관리소 관리에 필요한 사항	

- 174 -

〈경상남도환경교육원〉

과 별	사무분야	분 장 사 무	비 고
	관 리	1. 예산·회계 관련 사항 2. 인사·복무·문서·보안·공인 관리 3. 건축물 및 각종 시설물의 유지 관리 4. 국·공유재산 관리 및 물품 조달 5. 기타 원내 다른 사무분야에 속하지 아니하는 사항	
교수부	교육지원 교 육	1. 학적부 정리 및 관리 2. 교육기자재 관리 3. 외래강사 초빙 및 인력 관리 4. 사이버환경교육센터 운영 5. 환경교육 관련 위·수탁 협의 및 유지 6. 각종 교육기관과의 업무 협력 7. 기타 연수활동에 필요한 지원 8. 환경교육계획 수립 및 과정 운영 9. 교육생 선정, 등록, 지도 및 학적 관리 10. 교육진행 및 평가 11. 교육 자료의 수집 관리 12. 모험강아들 체험시설물의 유지 관리 13. 교육 교재교구 및 프로그램 개발 관리 14. 경상남도 지역환경교육센터 관리 및 운영 15. 식물교재원 등 야외체험장 유지 관리 16. 교육성과 분석 및 평가 17. 시설 사용허가 및 사용료 징수 18. 식량 운영 및 관리 19. 교육생 건강 및 보건 관리 20. 홈페이지 및 전산시스템 관리 21. 기타 환경교육 관련 연구사업 수립 및 운영	

- 175 -

〈도로관리사업소·지소〉

과별	사무분야	분 장 사 무	비 고
관리과	관 리 단 속	1. 사업소 소관업무의 종합기획·조정 2. 서무·복무·보안관리 3. 문서 및 관인관리 4. 예산 및 경리업무 전반에 관한 사항 5. 청사·공유재산 및 경수물품 관리 6. 공사·용역 입찰 및 계약에 관한 사항 7. 업무용 차량 유지관리 8. 물품 제조 및 구매에 관한 사항 9. 무기계약근로자 관리에 관한 사항 10. 운행제한 차량 단속에 관한 사항(위임국도 포함) 11. 운행제한 위반차량 피의자 조사 및 조치(위임국도 포함) 12. 운행제한 차량 걸문소 운영 및 시설 관리 13. 운행제한 차량 파쇄로 부파·정수에 관한 사항(위임국도 포함) 14. 통행금지 및 운행제한 차량 허가에 관한 사항(위임국도 포함)	
도로 보수과	도로보수 포 장 국도관리	1. 도로유지보수행정에 관한 종합기획 2. 도로유지보수계획 수립·시행 3. 도로시설물 유지관리 및 정비 4. 도로유지 관리를 위한 시설도로의 확장 및 우회도로 개설 5. 포장·비포장도로 유지관리 및 정비 6. 도로 재해대책에 관한 사항 7. 도로표지판 설치계획 및 정비에 관한 사항 8. 길도근무 유지관리에 관한 사항(지정, 해제 등 제외) 9. 월도건립목 개량사업 10. 도로교량의 각종 통계 및 전산관리체계 구축·운영 11. 도로포장 보수계획 수립·시행 12. 기동보수반 운영 및 관리 13. 골목도로 개량사업 계획 수립·시행 14. 도로포장사업 수립·시행 15. 도로보수장비 운영 및 유통수불 관리 16. 조종원(운전원) 관리 17. 차선도색계획 수립·시행 18. 장비사용료 부과	

- 176 -

# 경 남 공 보

(52) 제2215호

과별	사무분야	분 장 사 무	비고
		19. 지방도 포장 및 도로시설물에 관한 소송  20. 위임국도 유지관리사무 가. 일반국도 위임구간 도로시설물 유지관리 및 정비 나. 일반국도 위임구간 도로유지보수 계획 수립·시행 다. 일반국도 위임구간 포장 및 도로시설물에 관한 소송	
도로	도로안전 시설안전 도로품질 관리	1. 교량·터널 안전관리 및 종합계획 수립·시행 2. 교량·터널 보수·재가설 예산편성·집행 3. 교량·터널의 정기·특별점검 및 정밀안전진단에 관한 사항 4. 교량·터널 재해피해조사 및 복구에 관한 사항 5. 국도, 국가지원 지방도, 지방도, 군도 지정폐지 등에 따른 교량·터널 인수·인계 후속조치 6. 교량·터널 보수·보강 및 안전진단 등에 대한 용역·공사추진 7. 통행제한 교량 안전대책에 관한 사항 8. 교량·터널관리 전산체계 구축 및 운영 9. 교량점검장비 관리운영 10. 건설·토목공사 품질시험 11. 건설원자재 품질시험 12. 기타 토목시험에 관한 사항 13. 지방도 교량 및 터널에 관한 소송 14. 위임국도 유지관리사무 가. 일반국도 위임구간 교량 및 터널 점검·진단, 보수·보강 나. 일반국도 위임구간 교량 및 터널 유지비용 부과·징수 다. 일반국도 위임구간 교량 및 터널에 관한 소송	

- 177 -

과별	사무분야	분 장 사 무	비고
권주지	관 리 소 포 장 안전관리	1. 지소 소관업무의 종합기획·조정 2. 도로시설물 유지관리 및 정비 3. 사무·보안·복무관리 4. 문서 및 관리관리 5. 예산·경리·공유재산 및 청수물품 관리 6. 공사·용역 입찰 및 계약에 관한 사항 7. 업무용 차량 및 장비운영 관리 8. 물품 제조 및 구매에 관한 사항 9. 무기계약근로자 관리에 관한 사항 10. 도로 재해대책에 관한 사항, 재해조사 및 응급조치 11. 지방도 도로시설물 인수인계에 관한 사항 12. 비관리청 공사 준공 및 인수인계에 관한사항 13. 재단관리기금 사업 계획 수립 및 시행 14. 위험물계기 보강사업 계획 수립 및 시행 15. 도로안전시설물 설치에 관한 사항 16. 화자집사에 관한 사항 17. 집단구역 유지관리에 관한 사항(지정, 해제 등 제외) 18. 지방도 소송에 관한 사무 19. 도로표지판 설치계획 및 정비에 관한 사항 20. 도로 포장도 보수 및 차선도에 계획 수립·시행 21. 골목도로개량사업 계획 수립 및 시행 22. 도로 순환 계획 수립 및 결과 처리 23. 도로침용(물막) 협의 24. 기동 보수반 운영 및 관리 25. 기타 도로 포장에 수반되는 사항 26. 도로시설물유지관리 및 정비 27. 포장·비포장도로 유지관리 및 정비 28. 교량·터널 안전관리 및 계획 수립·시행 29. 교량·터널의 정기·특별점검 및 정밀안전진단에 관한 사항 30. 교량·터널 재해피해조사 및 복구에 관한 사항 31. 국도, 국가지원 지방도, 지방도, 군도 지정, 폐지 등에 따른 교량·터널 인수·인계 후속조치 32. 교량·터널 보수·보강 및 안전진단 등에 대한 용역추진 33. 통행제한 교량 안전대책에 관한 사항	

- 178 -

과별	사무분야	분 장 사 무	비고
		34. 교량·터널관리 전산체계 구축 및 운영 35. 교량·터널 개·보수공사 용역·공사 추진 36. 향로표지시설 유지 관리 37. 운행제한 차량 단속에 관한 사항(위임국도 포함) 38. 운행제한 위반차량 피의자 조사 및 조치(위임국도 포함) 39. 운행제한 차량 과태료 부과·징수에 관한 사항(위임국도 포함) 40. 통행금지 및 운행제한 차량 허가에 관한 사항(위임국도 포함) 41. 운행제한 차량 단속원 운영 및 관리 42. 위임국도 유지관리사무 가. 일반국도 위임구간 도로시설물 유지관리 및 정 나. 일반국도 위임구간 도로유지보수 계획 수립·시행 다. 일반국도 위임구간 포장 및 도로시설물에 관한 소송	

- 179 -

**<항만관리사업소>**

사무분야	분 장 사 무	비고
통영 사천 거제	1. 인사·사무, 보안·복무에 관한 사항 2. 국유재산의 관리·운영에 관한 사항 3. 항만시설의 유지·보수에 관한 사항 4. 예산집행 및 계약체결에 관한 사항 5. 각종 세입 징수 및 결산에 관한 사항 6. 항만시설 사용허가 및 사용료 부과·징수에 관한 사항 7. 선박 및 화물의 입·출항에 관한 사항 8. 항만운영정보시스템(Port-Mis) 운영에 관한 사항 9. 도선·예선의 운영·지원에 관한 사항 10. 개항절서의 유지에 관한 사항 11. 공사작업, 선박수리·행사허가에 관한 사항 12. 위험물 취급(하역허가 등)에 관한 사항 13. 방직선박 등 장애물 처리에 관한 사항 14. 안전항행 및 안전관리에 관한 사항 15. 공유수면의 관리·운영에 관한 사항 16. 공유수면 결·사용허가(단, 기간 연장에 한함)에 관한 사항 17. 개항단속선 관리·운영에 관한 사항 18. 해양환경 개선·해양오염 방지에 관한 사항 19. 연안어깨미널 운영·지원에 관한 사항 20. 해양시설 신고 및 관리에 관한 사항 21. 강제도선 면제에 관한 사항 * 관할 항만 : 통영항, 삼천포항, 고현항, 옥포항, 장승포항, 하동항, 중화항	

- 180 -

**<문화예술회관>**

부 별	사무분야	분 장 사 무	비 고
관 리 부	총 무 실	1. 문화예술회관 업무 종합기획·조정 2. 서무·문서·보안·복무·인사·급여 및 관인관리 3. 성과관리 및 의회업무 4. 예산, 회계업무에 관한 사항 5. 조례, 규칙, 규정 제·개정 6. 재산·물품 및 차량운행 관리 7. 청사시설물·조정 관리 8. 기계설비·냉난방 및 전기·통신 관리 9. 회관경비, 주차장관리, 민원인 안내 10. 시설 관련 용역업체 관리 및 감독 11. 홈페이지 관리	
공 연 부	무대기술 공연전시	1. 기획 공연·전시 종합계획 수립 운영 2. 공연·전시장 대관 및 관리 운영 3. 공연·전시 홍보 등 마케팅 업무에 관한 사항 4. 회원제 관리 및 운영 5. 문화예술교육 프로그램 개발 및 운영 6. 공연장 무대·음향·조명 시설 계획 수립 운영 7. 공연장 음향시설 운용 및 유지관리 8. 공연장 조명시설 운용 및 유지관리 9. 공연장 무대기계시설 운용 및 유지관리 10. 연습실 대관 및 운영 11. 입장권 예표 및 집인 12. 소장 작품 보관 관리	

- 181 -

**<제송당관리사무소>**

사무분야	분 장 사 무	비 고
관 리	1. 서무·급여·복무·보안 및 관인관리 2. 세입 및 세출에 관한 사항 3. 세입세출의 현금 관리 4. 회계준납(계약), 물품 및 재산관리 5. 관람료 결정 및 징수에 관한 사항 6. 배표 및 검표 7. 경내 수목관리 8. 제송당 대외홍보 관련 사항 9. 제송당 및 부속시설물의 유지·관리 10. 사적지의 보존·관리 11. 제송당 관련 유적유물 등에 대한 조사·연구 12. 충무공의 정신선양에 관한 사항 13. 커밋 및 의견안내 14. 전례에 관한 사항 15. 행정선운행 및 관리 16. 참배객 안내	

- 182 -

**<여성능력개발센터>**

사무분야	분 장 사 무	비 고
관 리 지 도 육 교 육 상 담	1. 여성능력개발센터 운영 및 종합기획·조정 2. 일반사무 및 공인관리 3. 예산·회계·공유재산 및 물품관리 4. 강당, 회의실 대관 5. 휴게실 및 식당 운영 6. 강사채용 및 관리 7. 여성지도에 관한 연구 8. 여성복지증진에 관한 사항 9. 이동 여성능력개발센터 운영 10. 일자리창출 기술기독교육 11. 놀이방 운영 12. 여성교육 강좌 13. 교육프로그램 개발·운영 14. 전문여성능력향상 교육 15. 생활문화 교육 16. 전통문화 예절교육 17. 어르신교육 18. 기타 여성 교육에 관한 사항 19. 열린 상담실 운영(여성, 아동, 청소년, 노인상담) 20. 여성인권 및 전문상담원 양성 교육 21. 이웃돕기장구 운영 22. 여성능력개발센터 자원봉사회 운영 23. 노인복지지원 전문가 양성 교육 24. 다문화가정 지원 교육 25. 기타 여성복지증진에 관한 사항	

- 183 -

**<도립미술관>**

과 별	사무분야	분 장 사 무	비 고
운 영 과	관 리 학 예	1. 미술관 업무의 종합기획 및 조정 2. 일반사무 3. 예산결산, 계약·지출 4. 세입세출의 현금 및 수입금 출납 5. 위원회운영에 관한 사항 6. 방재통신·소방 설비 유지 방재통신실 운영 7. 전산개발 및 운영관리 8. 전기·기계설비 유지 및 중앙운영실 운영 9. 건물, 전시설 및 무대시설관리 10. 작품전시 종합계획 수립·시행 11. 소장 작품 확보, 관리 및 연구 12. 국내·외 미술관련 행사 등에 관한 사항 13. 미술관 홍보에 관한 사항 14. 미술관 사회교육프로그램 개발, 보급 15. 국내·외 작가 작품 및 미술활동 조사연구 16. 경남미술사 정립에 관한 조사연구 17. 도청 및 미술관 야외 조각 작품 관리 18. 기타 미술관 관리·운영에 관한 사항	

- 184 -

# 경 남 공 보

( 54 ) 제2215호

**<농업자원관리원>**

사무분야	분 장 사 무	비 고
관 리 답작원중 전작원중	1. 주요업무 기획·조정 및 행사 추진 2. 예산 및 결리 3. 공사·용역 및 각종 계약 체결 4. 서무·급여·복무·보안 및 관인관리 5. 청사·시설물·장비 유지 및 관리 6. 각종 재산·물품 및 차량운행 관리 7. 벼 종자 생산 사업계획 수립 8. 벼 원종 생산 및 보급 9. 벼 보급종 생산 및 보급 10. 친환경 벼 종자 생산담 조성 및 생산·공급 11. 벼 종자 생산 농기계 운행 및 정비 12. 벼 병해충 예방 및 방제 13. 벼 종자 생산 농자재 수급·관리 14. 벼 종자 보관·관리 15. 통계 작물 맥류 원종 생산 및 보급 16. 하계 전작물 콩 등 원종 생산 및 보급 17. 전작물 신품종 증식 및 농가보급 18. 전작물 시·군 자율교관 채종포 설치 관리 19. 전작물 종자 생산 농기계 운행 및 정비 20. 전작물 품종특성 및 병해충 조사 21. 고구마 저온저장고 운영 및 관리 22. 전작물 비교 전신품 설치 운영 및 강습 23. 토종 농산물 수집·발굴 24. 토종 종자 생산·보급 및 관리 25. 토종 작물 특성조사 분석 26. 토종 작물 전신품 설치 및 개방 운영 27. 종자은행 설치 및 유지·관리 28. 농업유전자원 대외 교환·협력 29. 토종자원 활용 자원화 연구 개발	

수용 또는 사용할 토지 세목조서

대전지구 다목적농촌용수개발사업

영역 번호	소재지 시	면적 ㎡	지점 지번	지적(사) 종류	면적 ㎡	지용량 %	소유자		소유자 소재지	비고
							부	소		
1	진주	진주	대천 252-1	도	28,595	3,721	-	3,721	이달남	
2	·	·	대천 252	도	30,645	194			이달남	
3	·	·	대천 252-1	도	33,124	149			김주봉	
4	·	·	대천 24	도	397	397			이달남	
5	·	·	대천 29	도	20,238	8,862		8,862	이달남	
6	·	·	대천 252-1	도	2,486	2,486			이달남	
7	·	·	대천 252-2	도	483	483			이달남	
8	·	·	대천 30	도	14,830	8,763			이달남	
9	·	·	대천 30-1	도	3,319	3,319			이달남	
10	·	·	대천 31	도	23,243	665			이달남	
11	·	·	대천 252-1	도	559	559			이달남	
12	·	·	대천 252	도	15,978	16			이달남	
13	·	·	대천 252	도	10,909	3,363			이달남	
14	·	·	대천 252	도	17,314	138			이달남	
15	·	·	대천 252	도	2,005	21			이달남	
16	·	·	대천 252	도	29,364	476			이달남	
17	·	·	대천 252-1	도	34,682	188			이달남	
18	·	·	대천 252	도	28,434	176			이달남	
19	·	·	대천 252	도	3,574	208			이달남	
20	·	·	대천 252	도	5,040	97			이달남	
21	·	·	대천 252	도	18,200	198			이달남	
22	·	·	대천 252-3	도	10,348	14			이달남	
23	·	·	대천 252-5	도	1,739	180			이달남	
24	·	·	대천 252-6	도	31,537	2,206			이달남	
25	·	·	대천 252-9	도	17,281	414			이달남	
26	·	·	대천 252-10	도	20,910	1,336			이달남	
27	·	·	대천 252-13	도	1,054	371			이달남	
28	·	·	대천 252-1	도	868	229			이달남	
29	·	·	대천 252-2	도	1,884	92			이달남	
30	·	·	대천 252-2	도	99	26			이달남	
31	·	·	대천 252-2	도	862	267			이달남	
32	·	·	대천 252	도	36,312	105			이달남	
33	·	·	대천 252	도	10,305	55			이달남	
34	·	·	대천 252	도	19,162	50			이달남	
35	·	·	대천 107	도	40,364	174			이달남	
36	·	·	대천 111-1	도	18,232	141			이달남	
37	·	·	대천 111-2	도	5,768	222			이달남	
38	·	·	대천 111-2-1	도	143	21			이달남	
39	·	·	대천 134	도	15,978	7,845			이달남	
40	·	·	대천 134-6	도	15,145	4,564			이달남	
41	·	·	대천 135-1	도	37,091	17,482			이달남	
42	·	·	대천 135-2	도	8,331	5,701			이달남	
43	·	·	대천 135-2	도	47,979	490			이달남	
44	·	·	대천 135-3	도	13,905	13,905			이달남	

대전지구 다목적농촌용수개발사업

경상남도고시 제2013-460호(2013.10.24)로 시행계획 승인된 "대전지구 다목적농촌용수개발사업"에 대하여 『농어촌정비법』 제9조의 규정에 따라 시행계획(변경) 승인하고 같은법 시행령 제82조에 따라 다음과 같이 고시합니다.

2016년 2월 4일

경상남도지사

1. 사업명(변경없음): 대전지구 다목적농촌용수개발사업
2. 사업목적(변경없음): 식량안정 생산 및 영농기회확보 안전·편의 영농 기여
3. 사업내용
  - 가. 위치: 경남 진주시 수곡면 대천, 사곡, 창촌리 일원
  - 나. 사업시행면적: 수해면적 104.4ha(유역면적: 190.0ha)
  - 다. 사업개요
    - 제당(신설): L=230.0m, H=36.0m
    - 여수로·방수로(여수로: 31m, 방수로: L=111m)
    - 취수시설: 사동(취수공: 6개소, D=0.3m), 북동(표준마개형)R=1.8m, L=30m)
    - 이설도로: L=0.992km(관초 L=0.964km), 경작로 2조 L=1.04km
    - 양수장: 1개소(φ250mm×130Kv×2대)
4. 사업비 소요액
  - 당초: 21,557백만원
  - 변경: 21,906백만원(증 349백만원)
5. 사업기간(변경없음): 2013. 12. 16. ~ 2019. 12. 20.
6. 사업시행자(변경없음): 한국농어촌공사 진주·산청지사장
7. 관계도서의 비치 및 열람장소: 한국농어촌공사 진주·산청지사(☎ 055-760-2577)
8. 수용 또는 사용할 토지세목조서: 별첨







# 경 남 공 보

( 58 ) 제2215호

번호	성명	소속	직명	성명	소속	직명	성명	소속	직명	성명	소속	직명	성명	소속	직명		
276	신주 수국	대안 900	도 130	6	6	276	신주 수국	대안 900	도 130	6	6	276	신주 수국	대안 900	도 130	6	6
277	· · ·	대안 910	도 314	314	314	277	· · ·	대안 910	도 314	314	314	277	· · ·	대안 910	도 314	314	314
278	· · ·	대안 917	도 7	7	7	278	· · ·	대안 917	도 7	7	7	278	· · ·	대안 917	도 7	7	7
279	· · ·	대안 918	구 137	18	18	279	· · ·	대안 918	구 137	18	18	279	· · ·	대안 918	구 137	18	18
280	· · ·	대안 921	도 849	849	849	280	· · ·	대안 921	도 849	849	849	280	· · ·	대안 921	도 849	849	849
281	· · ·	대안 922	도 317	317	317	281	· · ·	대안 922	도 317	317	317	281	· · ·	대안 922	도 317	317	317
282	· · ·	대안 932	구 1129	108	108	282	· · ·	대안 932	구 1129	108	108	282	· · ·	대안 932	구 1129	108	108
283	· · ·	대안 935	구 450	450	450	283	· · ·	대안 935	구 450	450	450	283	· · ·	대안 935	구 450	450	450
284	· · ·	대안 937-1	원 87,372	460	460	284	· · ·	대안 937-1	원 87,372	460	460	284	· · ·	대안 937-1	원 87,372	460	460
285	· · ·	대안 939-1	원 1,488	540	540	285	· · ·	대안 939-1	원 1,488	540	540	285	· · ·	대안 939-1	원 1,488	540	540
286	· · ·	대안 951-1	원 3,160	183	183	286	· · ·	대안 951-1	원 3,160	183	183	286	· · ·	대안 951-1	원 3,160	183	183
287	· · ·	대안 952-1	원 300	300	300	287	· · ·	대안 952-1	원 300	300	300	287	· · ·	대안 952-1	원 300	300	300
288	· · ·	대안 956-1	원 1,728	4	4	288	· · ·	대안 956-1	원 1,728	4	4	288	· · ·	대안 956-1	원 1,728	4	4
300	· · ·	대안 953	원 2,771	89	89	300	· · ·	대안 953	원 2,771	89	89	300	· · ·	대안 953	원 2,771	89	89
301	· · ·	대안 259	원 1,785	10	10	301	· · ·	대안 259	원 1,785	10	10	301	· · ·	대안 259	원 1,785	10	10
302	· · ·	대안 920-1	원 14,878	857	857	302	· · ·	대안 920-1	원 14,878	857	857	302	· · ·	대안 920-1	원 14,878	857	857
303	· · ·	대안 938-2	원 271,748	482	482	303	· · ·	대안 938-2	원 271,748	482	482	303	· · ·	대안 938-2	원 271,748	482	482
304	· · ·	대안 938-2	원 928	183	183	304	· · ·	대안 938-2	원 928	183	183	304	· · ·	대안 938-2	원 928	183	183
305	· · ·	대안 346	구 745	458	458	305	· · ·	대안 346	구 745	458	458	305	· · ·	대안 346	구 745	458	458
306	· · ·	대안 1154	구 148	120	120	306	· · ·	대안 1154	구 148	120	120	306	· · ·	대안 1154	구 148	120	120
307	· · ·	대안 925-1	원 7,523	427	427	307	· · ·	대안 925-1	원 7,523	427	427	307	· · ·	대안 925-1	원 7,523	427	427
308	· · ·	대안 925-1	원 14,288	1,207	1,207	308	· · ·	대안 925-1	원 14,288	1,207	1,207	308	· · ·	대안 925-1	원 14,288	1,207	1,207
309	· · ·	대안 925-1	원 7,271	489	489	309	· · ·	대안 925-1	원 7,271	489	489	309	· · ·	대안 925-1	원 7,271	489	489
310	· · ·	대안 925	원 69,421	32	32	310	· · ·	대안 925	원 69,421	32	32	310	· · ·	대안 925	원 69,421	32	32
311	· · ·	대안 989-1	원 38,978	37	37	311	· · ·	대안 989-1	원 38,978	37	37	311	· · ·	대안 989-1	원 38,978	37	37
312	· · ·	대안 919-2	도 298	183	183	312	· · ·	대안 919-2	도 298	183	183	312	· · ·	대안 919-2	도 298	183	183
314	· · ·	대안 917	도 797	9	9	314	· · ·	대안 917	도 797	9	9	314	· · ·	대안 917	도 797	9	9
316	· · ·	대안 190	구 381	30	30	316	· · ·	대안 190	구 381	30	30	316	· · ·	대안 190	구 381	30	30
318	· · ·	대안 889-5	원 1,261	9	9	318	· · ·	대안 889-5	원 1,261	9	9	318	· · ·	대안 889-5	원 1,261	9	9
319	· · ·	대안 899-6	원 1,427	280	280	319	· · ·	대안 899-6	원 1,427	280	280	319	· · ·	대안 899-6	원 1,427	280	280
320	· · ·	대안 191-1	도 4,640	879	879	320	· · ·	대안 191-1	도 4,640	879	879	320	· · ·	대안 191-1	도 4,640	879	879
321	· · ·	대안 190-15	원 196	48	48	321	· · ·	대안 190-15	원 196	48	48	321	· · ·	대안 190-15	원 196	48	48
322	· · ·	대안 887-5	도 38	5	5	322	· · ·	대안 887-5	도 38	5	5	322	· · ·	대안 887-5	도 38	5	5
323	· · ·	대안 887-8	도 1,186	16	16	323	· · ·	대안 887-8	도 1,186	16	16	323	· · ·	대안 887-8	도 1,186	16	16
324	· · ·	대안 701	구 1,001	40	40	324	· · ·	대안 701	구 1,001	40	40	324	· · ·	대안 701	구 1,001	40	40
325	· · ·	대안 782	원 2,316	76	76	325	· · ·	대안 782	원 2,316	76	76	325	· · ·	대안 782	원 2,316	76	76
326	· · ·	대안 292-1	원 58	2	2	326	· · ·	대안 292-1	원 58	2	2	326	· · ·	대안 292-1	원 58	2	2
327	· · ·	대안 935	원 8,415	98	98	327	· · ·	대안 935	원 8,415	98	98	327	· · ·	대안 935	원 8,415	98	98
328	· · ·	대안 919-4	원 998	-	998	328	· · ·	대안 919-4	원 998	-	998	328	· · ·	대안 919-4	원 998	-	998

번호	성명	소속	직명	성명	소속	직명	성명	소속	직명	성명	소속	직명	성명	소속	직명		
229	신주 수국	대안 807	원 4,530	1,004	1,004	229	신주 수국	대안 807	원 4,530	1,004	1,004	229	신주 수국	대안 807	원 4,530	1,004	1,004
230	· · ·	대안 809-4	원 3,207	18	18	230	· · ·	대안 809-4	원 3,207	18	18	230	· · ·	대안 809-4	원 3,207	18	18
231	· · ·	대안 810-6	원 3,645	187	187	231	· · ·	대안 810-6	원 3,645	187	187	231	· · ·	대안 810-6	원 3,645	187	187
232	· · ·	대안 813	원 407	407	407	232	· · ·	대안 813	원 407	407	407	232	· · ·	대안 813	원 407	407	407
233	· · ·	대안 815-5	구 1,726	137	137	233	· · ·	대안 815-5	구 1,726	137	137	233	· · ·	대안 815-5	구 1,726	137	137
234	· · ·	대안 801	원 2,926	2,926	2,926	234	· · ·	대안 801	원 2,926	2,926	2,926	234	· · ·	대안 801	원 2,926	2,926	2,926
235	· · ·	대안 822	원 3,223	3,223	3,223	235	· · ·	대안 822	원 3,223	3,223	3,223	235	· · ·	대안 822	원 3,223	3,223	3,223
236	· · ·	대안 820	원 2,162	2,162	2,162	236	· · ·	대안 820	원 2,162	2,162	2,162	236	· · ·	대안 820	원 2,162	2,162	2,162
237	· · ·	대안 804-1	원 2,488	2,488	2,488	237	· · ·	대안 804-1	원 2,488	2,488	2,488	237	· · ·	대안 804-1	원 2,488	2,488	2,488
238	· · ·	대안 805-1	원 1,732	1,732	1,732	238	· · ·	대안 805-1	원 1,732	1,732	1,732	238	· · ·	대안 805-1	원 1,732	1,732	1,732
239	· · ·	대안 805	원 1,995	1,995	1,995	239	· · ·	대안 805	원 1,995	1,995	1,995	239	· · ·	대안 805	원 1,995	1,995	1,995
240	· · ·	대안 805-1	원 1,863	1,863	1,863	240	· · ·	대안 805-1	원 1,863	1,863	1,863	240	· · ·	대안 805-1	원 1,863	1,863	1,863
241	· · ·	대안 800	원 2,076	2,076	2,076	241	· · ·	대안 800	원 2,076	2,076	2,076	241	· · ·	대안 800	원 2,076	2,076	2,076
242	· · ·	대안 807	원 3,587	3,587	3,587	242	· · ·	대안 807	원 3,587	3,587	3,587	242	· · ·	대안 807	원 3,587	3,587	3,587
243	· · ·	대안 808	원 1,805	1,805	1,805	243	· · ·	대안 808	원 1,805	1,805	1,805	243	· · ·	대안 808	원 1,805	1,805	1,805
244	· · ·	대안 800	원 2,496	2,496	2,496	244	· · ·	대안 800	원 2,496	2,496	2,496	244	· · ·	대안 800	원 2,496	2,496	2,496
245	· · ·	대안 800-1	원 1,428	1,428	1,428	245	· · ·	대안 800-1	원 1,428	1,428	1,428	245	· · ·	대안 800-1	원 1,428	1,428	1,428
246	· · ·	대안 800-2	원 2,509	2,509	2,509	246	· · ·	대안 800-2	원 2,509	2,509	2,509	246	· · ·	대안 800-2	원 2,509	2,509	2,509
247	· · ·	대안 801	원 314	314	314	247	· · ·	대안 801	원 314	314	314	247	· · ·	대안 801	원 314	314	314
248	· · ·	대안 800	원 2,767	2,767	2,767	248	· · ·	대안 800	원 2,767	2,767	2,767	248	· · ·	대안 800	원 2,767	2,767	2,767
249	· · ·	대안 800	원 301	301	301	249	· · ·	대안 800	원 301	301	301	249	· · ·	대안 800	원 301	301	301
250	· · ·	대안 804	원 417	417	417	250	· · ·	대안 804	원 417	417	417	250	· · ·	대안 804	원 417	417	417
252	· · ·	대안 888	원 3,194	3,164	3,164	252	· · ·	대안 888	원 3,194	3,164	3,164	252	· · ·	대안 888	원 3,194	3,164	3,164
253	· · ·	대안 807	원 4,02														

경상남도 고시 제2016 - 37호

## 보호수 지정 고시

산림보호법 제13조와 보호수 지정 및 관리지침에 의거 다음과 같이 보호수를 지정하였음을 고시합니다.

2016. 2. 4.

경 상 남 도 지 사

### ○ 보호수 지정 내역

지정 번호	소재지	지정 일자	보호수 지정 규격					지 정 사 유
			수종	본수	수령 (년)	수고 (m)	가슴높이 둘레(cm)	
2016-02-01	경남 고성군 상리면 고봉리 652-1	2016. 02. 01	느티 나무	1	400	15m	240cm	<ul style="list-style-type: none"> <li>○ 고봉마을입구에 우거진 느티나무로 매년 음력 12월 그믐이면 마을에서 음식을 준비하여 당산신으로 모시며 풍요와 평화를 기원하고 있음.</li> <li>○ 400년 이상 된 노거목으로 고봉마을의 상징목으로, 수목이 잘 보존되어 왔으며, 수령이 아름답고 수세가 웅장하나, 몇 해 전 태풍으로 인해 줄기가 처지면서 와이어를 이용하여 지탱하고 있는 실정으로 수목진단 전문가의 진단과 더불어 보호수로 지정하여 체계적 관리가 필요성이 있음.</li> </ul>

□ 수용 또는 사용할 토지의 세부

소재지 : 경상남도 밀양군

연번	소재지	지번	면적(㎡)		소유자		소유권 이외의 권리		비고
			지적	면적	성명	주소	성명	주소	
		부 본번 번		180.0					
		계	1,638.0	180.0					
1	산양읍 영운리	5 1 도	1,638.0	180.0	경상남도	공			

<p>경상남도 고시 제2016 - 38호</p> <p style="text-align: center;"><b>도로구역 결정(변경) 및 지형도면 고시</b></p> <p>「도로법」 제25조제3항 및 같은 법 시행규칙 제6조에 따른 도로구역 결정(변경)을 아래와 고시하고, 토지이용규제기본법 제8조에 따른 지형도면을 아래와 같이 고시합니다.</p> <p style="text-align: center;">2016년 2월 4일</p> <p style="text-align: center;">경 상 남 도 지 사</p> <p style="text-align: center;"><b>1. 도로구역 결정(변경)내용</b></p> <table border="1" style="width: 100%;"> <thead> <tr> <th>① 구분</th> <th>② 종류</th> <th>③ 노선 번호</th> <th>④ 노선명</th> <th>⑤ 위치</th> <th>⑥ 면적</th> <th>⑦ 기점</th> <th>⑧ 종점</th> <th>⑨ 주요 통과지</th> <th>⑩ 총연장 (km)</th> </tr> </thead> <tbody> <tr> <td>탄초</td> <td>지방도</td> <td>1021</td> <td>미수~무전</td> <td>통영시 산양읍 영운리</td> <td>1,638㎡</td> <td>산양읍 영운리 5-1</td> <td>산양읍 영운리 5-1</td> <td>산양읍 영운리</td> <td>-</td> </tr> <tr> <td>변경</td> <td>지방도</td> <td>1021</td> <td>미수~무전</td> <td>통영시 산양읍 영운리</td> <td>1,458㎡</td> <td>산양읍 영운리 5-1</td> <td>산양읍 영운리 5-1</td> <td>산양읍 영운리</td> <td>-</td> </tr> </tbody> </table> <p>가. 도로구역 결정(변경 또는 폐지) 사유 : 현행도로와 도로구역의 불일치                  나. 수용 또는 사용할 토지의 세부 : 불임1</p> <p style="text-align: center;"><b>3. 도면의 열람기간 및 열람장소</b></p> <p>- 열람기간 : 2016. 2. ~ 2016. 3. (고시일로부터 30일간)                  - 열람장소 : 경상남도 재난안전실본부 도로과, 통영시 건설과</p>											① 구분	② 종류	③ 노선 번호	④ 노선명	⑤ 위치	⑥ 면적	⑦ 기점	⑧ 종점	⑨ 주요 통과지	⑩ 총연장 (km)	탄초	지방도	1021	미수~무전	통영시 산양읍 영운리	1,638㎡	산양읍 영운리 5-1	산양읍 영운리 5-1	산양읍 영운리	-	변경	지방도	1021	미수~무전	통영시 산양읍 영운리	1,458㎡	산양읍 영운리 5-1	산양읍 영운리 5-1	산양읍 영운리	-
① 구분	② 종류	③ 노선 번호	④ 노선명	⑤ 위치	⑥ 면적	⑦ 기점	⑧ 종점	⑨ 주요 통과지	⑩ 총연장 (km)																															
탄초	지방도	1021	미수~무전	통영시 산양읍 영운리	1,638㎡	산양읍 영운리 5-1	산양읍 영운리 5-1	산양읍 영운리	-																															
변경	지방도	1021	미수~무전	통영시 산양읍 영운리	1,458㎡	산양읍 영운리 5-1	산양읍 영운리 5-1	산양읍 영운리	-																															
첨부서류	도로구역과 지적이 표시된 지형도면(붙임2)																																							

경상남도 고시 제2016 - 39호

**축동구호농공단지 관리기본계획(변경) 승인 고시**

축동구호농공단지 관리기본계획에 대하여 「산업집적활성화 및 공장설립에 관한 법률」 제33조제1항에 따라 변경 승인하고, 같은 법 제33조제4항에 따라 아래와 같이 고시합니다.

2016년 2월 4일

**경 상 남 도 지 사**

**축동구호농공단지 관리기본계획(변경)**

**1. 농공단지 개요**

가. 관리기관 : 사천시

나. 위치

○ 사천시 축동면 구호리 933번지 일원

다. 조성목적

○ 농어촌 소득증대 및 도·농 지역간 균형발전

○ 지역경제 활성화 도모

라. 추진경위

○ 2007. 12. 18. : 축동구호농공단지 지정 승인

- 2008. 02. 22. : 축동구호농공단지 지정 고시
- 2008. 04. 11. : 축동구호농공단지 사업시행자 지정
- 2008. 09. 09. : 축동구호농공단지 지정변경 및 실시계획 승인
- 2008. 10. 01. : 공사착공
- 2008. 12. 26. : 관리기본계획 승인고시
- 2009. 12. 02. : 축동구호농공단지 지정변경 및 실시계획변경 승인
- 2009. 12. 24. : 분양계획 승인
- 2010. 04. 28. : 축동구호농공단지 지정변경 및 실시계획변경 승인(사업기간연장)
- 2011. 07. 08. : 축동구호농공단지 지정변경 및 실시계획변경 승인(사업기간연장)
- 2011. 11. 03. : 축동구호농공단지계획변경 승인(업종배치계획변경)
- 2011. 12. 01. : 축동구호농공단지 관리기본계획변경 및 지역·지구 지정도면 등 고시
- 2012. 05. 25. : 축동구호농공단지계획변경 승인·고시(사업기간연장)
- 2012. 07. 11. : 축동구호농공단지계획변경 승인·고시(면적변경)
- 2012. 08. 20. : 축동구호농공단지조성사업 부분준공(1공구)인가 공고
- 2013. 06. 20. : 축동구호농공단지계획변경 승인·고시(유치업종변경)
- 2013. 07. 18. : 축동구호농공단지 관리기본계획 변경 및 지정도면 승인 고시
- 2014. 01. 09. : 축동구호농공단지계획변경 승인·고시(사업기간연장)
- 2014. 05. 15. : 축동구호농공단지계획변경 승인·고시(유치업종변경)
- 2014. 06. 05. : 관리기본계획변경 승인고시
- 2014. 12. 18. : 농공단지 관리기본계획(변경)승인고시(경상남도고시제2014-462호)
- 2015. 03. 05. : 농공단지계획 변경승인고시(사업기간연장 '15.06.30.까지)
- 2015. 06. 18. : 농공단지계획 변경승인고시(사업기간연장 '15.12.31.까지)
- 2016. 01. 21. : 축동구호농공단지계획변경 승인·고시(토지이용계획변경, 사업기간연장)

**마. 분양원황(변경)**

구분	총면적 (㎡)	분양가능면적(㎡)				조성기간	조성기관
		분양	미분양		계		
			조성	미조성			
기정	106,424.9	42,622.6	38,348.5	-	38,348.5	80,971.1	08.09~14.12. 대한토지신탁(주)
변경	106,424.9	75,011.8	7,378.7	-	7,378.7	82,390.5	08.09~16.06. 대한토지신탁(주)

바. 입주 및 고용 현황(예정)(변경)

구분	입주현황		고용현황(명)	
	입주수	면적(㎡)	계	여
기정	8	77,809.7	400	80
변경	9	80,649.1	280	80

사. 입지여건(예정)(변경)

구분	단위	소요시설	현시설	과부족	확충계획
공업용수	천문/일	0.623	-	-	-
전력	KW	7,724	-	-	-
통신시설	회선	72	-	-	-
단지내도로	km	0.649	-	-	-
하수도처리(삭제)	km	0.544	-	-	-

아. 기타여건

- 도로 - 국도3호선 사천읍 기점 9km, 남해 고속도로 축동IC에서 1km, 사천IC에서 6km
- 항만 - 삼천포항으로부터 25km
- 항공 - 사천공항으로부터 6km
- 교육 - 중학교 11개교, 고등학교 9개교, 대학교 1개교(인근 4개교)
- 의료 - 병원 5개, 의원 68개, 약국 34개

2. 농공단지 관리기본계획

가. 관리기본방향

1) 목표

- 합리적인 공급배치를 통한 농공단지운영의 효율성 제고 및 지역 균형 육성 발전
- 적극적인 입주기업 유치 및 지원 활동 도모
- 생산성 향상 및 경쟁력 강화 도모

2) 추진방향

- 부가가치가 높은 업종으로 농공단지 활성화 도모 - 고용촉진, 소득증대
- 업종간 집산화 및 계열화가 가능하도록 업종 유치를 통한 농공단지 운영의 효율성 제고
- 생산성 향상 및 근로자 후생복지 도모 등

나. 입주관리계획

1) 입주 대상업종(변경)

- 펠프 종이 및 종이 제품 제조업(C17), 금속가공제품제조업(C25), **전자부품, 컴퓨터, 영상, 음향 및 통신장비제조업(C26)(삭제)**, 기타기계 및 장비 제조업(C29), 자동차 및 트레일러제조업(C30), 기타운송장비제조업(C31), 가구제조업(C32), 기타제품제조업(C33), 창고및운송관련서비스업(C52)

2) 입주자격(변경)

- 「산업집적활성과 및 공장설립에 관한 법률」 제2조 제1호, 제11호, 제18호 규정 및 같은법 시행령 제6조의 규정에 의한 입주자격을 갖춘 업체 및 「농공단지의 개발 및 운영에 관한 통합지침」에 따른 입주자격을 갖춘 업체
- **폐수발생업체 불가**
- **자체발생 오수는 각 사업체가 자체 처리**

3) 입주 우선대상

- 각종 상의 관련제화와 연계하여 사천시 지역특화산업, 외국인기업 전용기업 및 사천일반산업단지와 관련성이 큰 업종
- 사업성건토 적합업종으로서 환경적 측면을 고려하여 수질, 대기 등 공해 발생이 적은 업종

4) 입주제한

- 관리기관은 특정유해물질 배출업체, 공해다발, 용수 다소비 등 농공단지 입주가 부적격하다고 판단되는 업종에 대하여는 미리 그 업종을 공고한 후 입주를 제외할 수 있음

다. 사후관리계획

1) 목표

- 「산업집적활성과 및 공장설립에 관한 법률」, 「농공단지의 개발 및 운영에 관한 통합지침」 및 관리기본계획에 의거 농공단지의 합리적이고 효율적인 관리 도모

2) 세부관리계획(변경)

- 가) 분양용지 관리
  - 분양용지의 불법전매, 장기유류와 방지를 위한 사후관리 철저
  - 농공단지내 분양용지는 「산업집적활성과 및 공장설립에 관한 법률」(이하 "산집법"이라함), 「농공단지의 개발 및 운영에 관한 통합지침」 및 분 농공단지 관리기본계획에 따라 사후관리
- 나) 환경관리(변경)
  - 입주업체에서 배출되는 오염물질은 환경관련 법률이 정하는 바에 따라 **폐수(삭제)**, 대기오염, 소음·진동 등의 배출허용기준에 적합하고, 환경오염의 사전예방을 위해 지방 환경관리청과 긴밀한 협조체제 구축
  - (기정) 관리기관은 농공단지내 폐수처리장과 폐기물처리장을 설치 또는 유지하여 단지내에서 발생하는 환경오염물질이 적절히 처리될 수 있도록 관리

(변경) 관리기관은 **농공단지내 입주업체에서 발생하는 오수를 각 사업체가 자체 처리하도록**

○ 본 계획대상지(축동면)는 사천읍, 곤양면, 서포면과 접해 있으며, 2009. 12. 31. 현재 인구현황은 아래와 같다.

읍면동별	세대수	내 국 인				외 국 인			
		합계		여		남		여	
		계	남	여	계	남	여		
합계	-	-	-	-	-	-	-	-	-
사 천 읍	6,900	17,382	8,753	8,455	174	120	54		
축 동 면	1,015	2,254	2,161	1,039	93	81	12		
곤 양 면	1,987	4,565	4,506	2,274	59	43	16		
서 포 면	1,947	4,414	4,387	2,194	27	6	21		

라. 입주기업의 인력수요(변경)

구 분	입 주 현 황				고 용 현 황(명)				
	업체수		면적(㎡)		계		여		
	기 정	변 경	기 정	변 경	기 정	변 경	기 정	변 경	
합 계	8	9	77,809.7	80,649.1	400	280	320	80	80
2014.10.	4	4	42,622.6	42,622.6	220	220	165	55	55
향 후	4	5	35,187.1	38,026.5	180	60	155	35	25

마. 업종별 인력수요(변경)  
(기정)

구 분	업 종 별					
	금속가공 제품 (C25)	전자부품 '영상', 영상 및 음향 및 통신장비 (C26) (약계)	기타기계 장비 (C29)	자동차 및 트랙터 (C30), 펌프, 용이 및 중이 제철 제조업(C31) 제조업(C17)	가구 기타운송 장비 제조업 (C33)	창고 및 기 타 운송관련 서비스 (C52) (C52)
(기정) 인력수요(명)	400	150	120	20	20	50
(변경) 인력수요(명)	280	150	20	20	20	50

4. 업종별 공장배치계획

가. 배치기준

○ 입주업종별로 인관관계, 계열화가 가능하도록 배치

나. 업종별 배치계획(변경)

○ 주변지역의 자연환경과 생활환경 측면을 고려하여 배치

○ 규모와 변동이나 대체 등이 예상되므로 상호보완성 및 융통성 부여

복 하여 환경오염물질이 적절히 처리될 수 있도록 관리  
○ 농공단지 입주기업체 근로자 및 주변 주민들에게 쾌적한 휴식공간이 제공될 수 있도록 단지 내에 휴식, 운동 공간 등 충분한 녹지 공간 확보

다) 안전관리

- 관리기관은 풍수해 등 재해와 지인부지를 위해 관계기관과 재해복구 및 치안유지 협조체제 구축
- 입주기업체는 위험물을 적정하거나 사용하고자 할 때에는 관계법령 및 기준을 준수하여야 함
- 라) 기반시설지원
  - 관리기관은 산업단지내 도로, 전력, 용수, 통신 등 기반시설의 원활한 공급을 위하여 공급 기관과 긴밀한 협조체제 구축

3. 생산·수출 및 고용 전망(변경)

- 고용과 소득에 있어 지역주민에게 절대적이거나 따라서 지역주민 복지증진을 위한 중요한 역할을 할 것으로 기대
- 농공단지 조성에 따른 기업유치로 고용창출을 통한 지역주민의 농외소득 증대도모
- 8개(9개) 업체를 유치할 예정이며, 이로 인해 약 400명(280명)의 종업원 고용증대가 예상되며, 이 중 현지인은 약 150명 수준의 고용효과 기대
- 기준과 정보 및 자본 축적으로 지역발전을 더욱 촉진시키는 능력요건 확보
- 본 농공단지 조성은 지역주민의 소득증대와 고용창출에 이바지 하여 지역경제의 성장을 촉진 시킬 것으로 기대되며 시대에 부응하는 사천시의 자립기반 강화의 계기를 마련하고 나아가 국토의 균형발전을 도모하는 데 기여

가. 생산·수출 전망

구 분	매출액	내 수	수 출	가동률	비 고
향후전망	27,400백만원	17,400백만원	10,000백만원	100.0%	

나. 지역주민의 소득증대 전망

- 소득증대 효과는 1인당 약 1,500만원/년 소득증대로 전체 약 43억원/년(현지인 23억원/년) 규모의 소득증대 예상

○ 농공단지 조성의 효과는 농업에 의한 단순생산보다는 부가가치가 높고 고용효과가 크며 소득 창출이 활발하여 지역경제의 성장과 아울러 주민소득향상에 기여하는 바가 클 것으로 기대

다. 지역인력 수급 전망

- 도로 : 국도3호선 사천읍 기점 9km, 남해 고속도로 속동IC에서 1km, 사천IC에서 6km
- 저렴한 인력 확보용이 : 농촌 유희인력 활용

(64) 제2215호

6. 용도별 구획계획(변경)  
가. 용도별 구획면적(변경)

구분	면적(㎡)		비율(%)		비고
	기정	변경	기정	변경	
계	106,424.9	106,424.9	100.0	100.0	
산업시설구역	77,809.7	80,649.1	73.1	75.8	1공구
지원시설구역	3,161.4	1,741.4	3.0	1.6	
지원시설용지	2,211.4	1,741.4	2.1	1.6	2공구
주차장	950.0		0.9		2공구
공공시설구역	15,711.4	24,034.4	14.8	22.6	
주차장		950.0		0.9	1공구
도로	10,074.6	10,074.6	9.5	9.5	
배수지	2,413.4	2,413.4	2.3	2.3	1공구
오폐수처리장	2,636.4		2.5		2공구
구거	587.0	587.0	0.5	0.5	1공구
녹지구역	9,742.4	10,009.4	9.1	9.4	완충녹지

나. 구역별 건축할 건축물의 범위

1) 산업시설구역

○ 한국표준산업분류상의 제조업 및 운수업을 영위하기 위한 공장, 창고 및 부대시설

2) 지원시설구역(변경)

○ 산업집적활성화 및 공장설립에 관한 법률 제2조 제12호(제19호)의 규정에 의한 지원기관이 그 사업을 영위하기 위한 건축물과 동법 제14조 제1항의 규정에 의거 관리기관이 임차기업체 지원사업을 위하여 설치하는 건축물

3) 공공시설구역

○ 지원시설구역 건축물의 공공업무를 수행하기 위한 건축물  
○ 녹지시설 유지관리에 필요한 건축 및 구조물

다. 용도별 구획 평면도 : 첨부 2

7. 단지운영에 관한 업무계획

가. 지원시설운영

① 생산수출 지원사업 : 수출업체 자금지원, 외국 업체와 연계 판로개척 협의 등

- 유치업종(한국표준산업분류)
  - 펠프, 종이 및 종이 제품 제조업(C17), 금속가공제품제조업(C25), 전자부품, 컴퓨터, 영상, 음향 및 통신장비제조업(C26)(삭제), 기타기계 및 장비 제조업(C29), 자동차 및 트레일러제조업(C30), 기타운송장비제조업(C31), 가구제조업(C32), 기타제품제조업(C33), 창고및운송관련서비스업(C52)

다. 업종별 배치계획도 : 첨부 1

5. 인근 산업단지 입주기업체 및 개별공장에 대한 경쟁력에 관한 전망 및 협력 강화 방안

- 2009년 현재 사천시에 입지해 있는 산업단지는 총 7개로써 대부분 사업이 종료되어 입주 중에 있음.
- 공공행정기관과의 수의계약체결 및 동공단지 입주업체 우선구매 촉진
- 단지내 유사업종 정보교환 및 공동 판매용 가능

◀ 사천시 산업단지 및 동공단지 현황 ▶

번호	지구명	위치	면적(천㎡)	비고
	계		5,046	
1	사천제1일반산업단지	사천시 사남면 일원	2,059	완료
2	사천의국인투자지역	사천시 사남면, 용현면 일원	496	완료
3	사천제2일반산업단지	사천시 사남면 일원	1,617	완료
4	사남동공단지	사천시 사남면 일원	568	완료
5	송포동공단지	사천시 송포동 일원	104	완료
6	관양동공단지	사천시 관양면 일원	84	완료
7	두량동공단지	사천시 사천읍 일원	118	완료



- ② 고용인력 확보 : 농의소득증대를 위한 유휴노동력 확보를 위하여 구인·구직 취업알선 홍보
- ③ 지역기능 인력육성 등 농촌유휴 인력수급에 관한 사항
- ④ 임주기업체 산업평화·정착 사업
- 노사일체가 되어 민주적이고 합리적인 노조육성과 사원복지향상에 신의와 성실로서 노사회합에 주력하고 지역경제 활성화에 기여 근로자로 하여금 직장인으로서의 자부심을 갖게 하여 국가 산업발전과 산업평화 정착 도모
- ⑤ 유휴 공급사업 : 개별기업체별 자율 수급

**나. 공단관리 사업**

- ① 공단환경정비 : 공단주변 공간 상복수 및 유실수 등 식재
- ② 노사대체 : 노사 정기 간담회 개최
- ③ 근로자 후생복지 사업 : 임주 기업협의회와 협의하여 지원대책마련

**8. (기정) 지원시설 및 공공시설의 설치 운영**

**(변경) 지원시설의 설치 운영  
가. 지원시설(변경)**

**1) 설치개요**

- 위 차 : (기정) 사천시 축동면 구호리 937, 938번지  
(변경) 사천시 축동면 구호리 937번지
- 부지면적 : (기정) 3,161.4㎡  
(변경) 1,741.4㎡
- 시설용도 : (기정) 주차장 및 지원시설용지  
(변경) 지원시설용지

**2) 시설운영**

- 운영방법 : 분양업체가 관리(사천시에서 지도점검)
- 운영주체 : 분양업체
- 운영계획 : 분양업체가 운영(사천시 지도점검)

**나. 오·폐수처리장(삭제)**

- 설치장소 : 사천시 축동면 구호리 938번지
- 운영주체 : 사업시행자

- 조성면적 : 2,636.4㎡
- 규모 : Q=441.6m<sup>3</sup>/일
- 설치기간 : 임주업체 필요시
- 처리방법 : 단지조정 후 처리방식 결정

**나. 농업용수 공급계획**

- 공급방법 : 기 개발된 지하수관정을 송수관로(D100mm)를 통해 배수지에 공급한 후 배수관로(D75mm)를 이용하여 각 시설별로 공급할 계획임
- 기 타 : 지하수량이 부족하여 별도의 지하관정을 개발할 경우 「지하수법」에서 정하는 절차에 따라 개발할 계획임

**9. 농공단지 관리 종합계획**

**가. 관리주체**

- 사천시

**나. 관리방법**

- 농공단지 임주기업체 자체운영으로 임주기업 상호 협력체계 유지, 사천시에서 지도 점검 실시

**다. 지역 기능인력 육성 등 인력수급에 관한 사항**

- 양호한 교통요건 : 남해고속도로 축동(C로부터 1km, 사천공항으로부터 6km)에 위치
- 고금인력 확보 : 경상대학교, 한국폴리텍대학공대학, 진주산업대학교, 연암공업대학, 한국국제대학교, 남해전문대학
- 기능인력 확보 : 삼천포공고 외 8개 고등학교

**라. 임주기업에 대한 시설·운전자금 및 기술지원에 관한 사항**

- 중소기업진흥공단 시설·운전자금 지원
- 시설 현대화를 위한 구조조정자금 지원
- 경기침체와 내수부진으로 인한 경영정상화를 위한 경영안정 자금 지원
- 중소기업진흥공단에서 기술인력 지원 및 기술개발 지도 알선
- 조세지원
  - 취득세, 등록세 : 면제
  - 재산세 : 5년간 50% 감면
  - 소득세 또는 법인세 : 5년간 50% 감면

마. 기타 농공단지의 관리에 필요한 사항

- 임주기업협의회에서 농공단지 부대시설 관리 및 임주업체 간의사항 수렴
- 임주기업대체육위원회에서 농공단지 임주기업의 경영실태 파악 및 지원대책 마련
- 토지분할 최소 한도
  - 「산업집적활성화 및 공장설립에 관한 법률 시행규칙 제39조의3, 규정에 의한 임주기업체의 산업용지 분할면적은 1,650㎡ 이상으로 함
- 농공단지 내 물류기업 임주시 임주기업협의회와 사철시에서는 물류기업으로 하여금 임주기업체의 물류비가 절감될 수 있도록 지도 및 관리토록 함

▣ 첨부 1

- 업종별 배치계획도(기정)
- 업종별 배치계획도(변경)

▣ 첨부 2

- 용도별 구획 평면도(기정)
- 용도별 구획 평면도(변경)

● 임종별 배치계획도(변경)

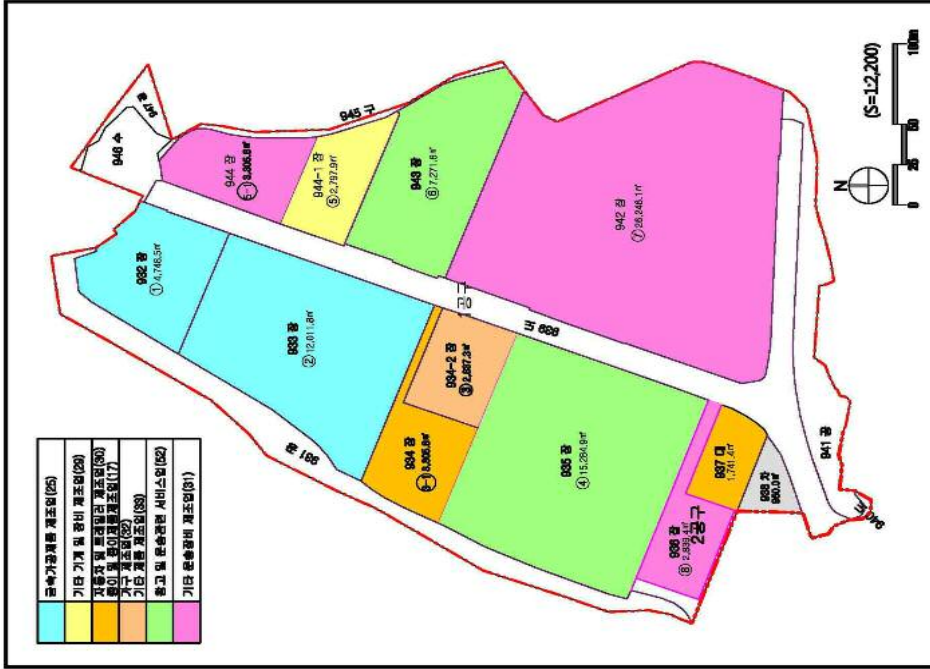

● 임종별 배치계획도(기정)

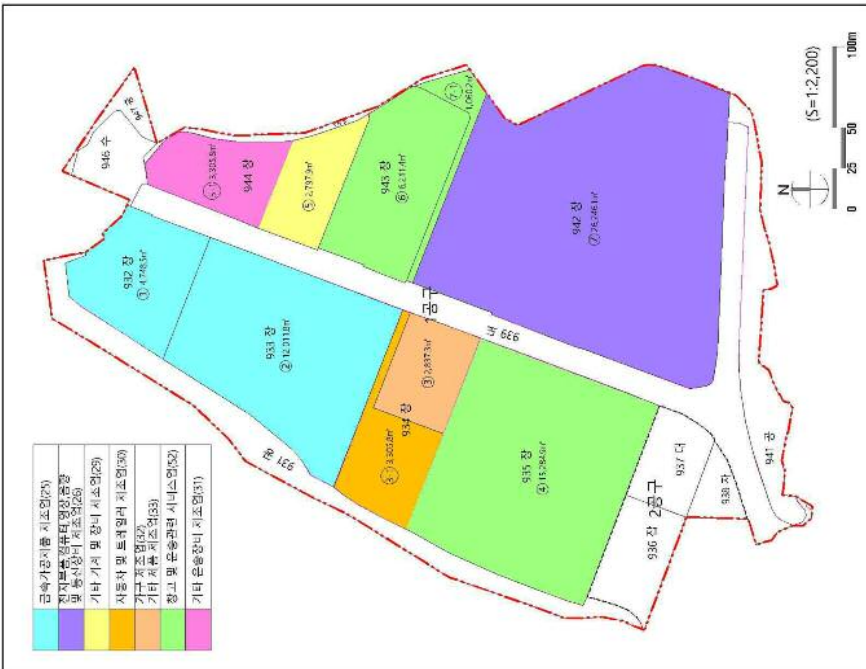

# 경 남 공 보

( 68 ) 제2215호

● 용도별 구역 평면도 ( 변경 )

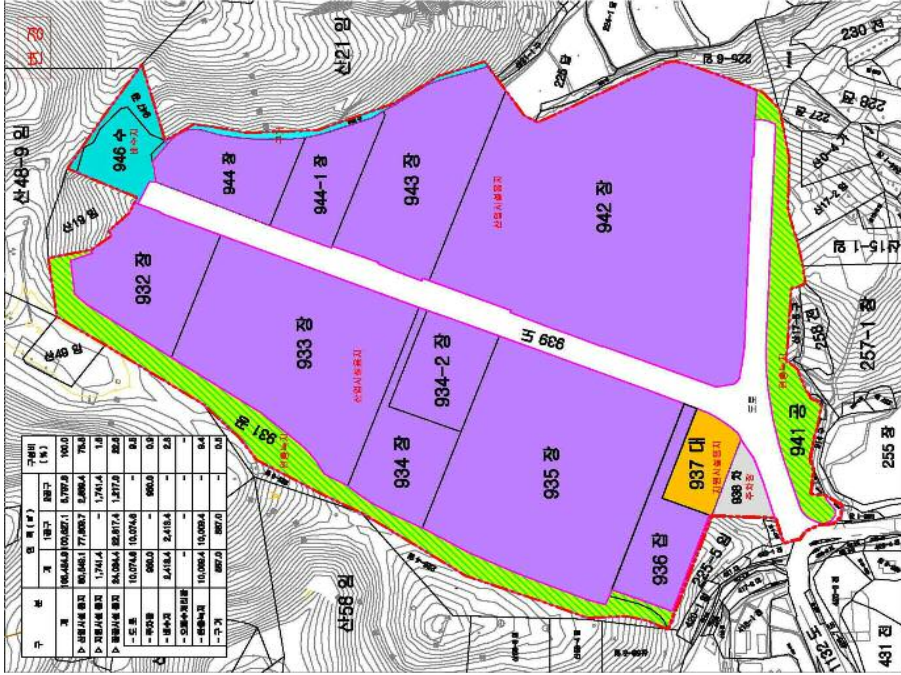

● 용도별 구역 평면도 ( 기정 )

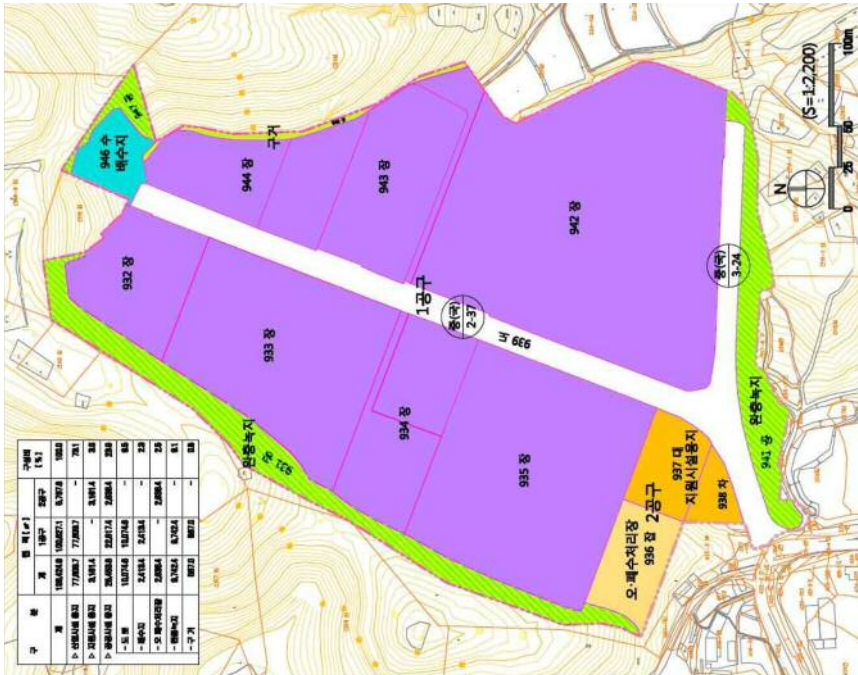

경상남도 고시 제2016-40호

### 경상남도 문화재 지정 고시

「경상남도 문화재보호조례」 제11조, 제17조에 의거 「양산 가야진사 출토 분청사기 제기 일괄」 외 9건에 대하여 경상남도 유형문화재 및 문화재자료로 지정함에 따라 같은 조례 제13조에 의거 그 내용을 다음과 같이 고시합니다.

2016. 2. 4.

### 경 상 남 도 지 사

#### 1. 고시사항

- 대상문화재 종별 및 명칭
  - 유형문화재 제594호 양산 가야진사 출토 분청사기 제기 일괄
  - 유형문화재 제595호 양산 불광사 관음경
  - 문화재자료 제615호 박정빈 관된 교지
  - 문화재자료 제616호 박정빈 초상
  - 문화재자료 제617호 이경무 만목당집 목판
  - 문화재자료 제618호 김해 대법륜사 불설예수시왕생칠경·불설수생경
  - 문화재자료 제619호 김해 대법륜사 수륙무차평등재의촬요
  - 문화재자료 제620호 김해 신지사 불설대보부모은중경
  - 문화재자료 제621호 창원 신불사 대해보각신사서
  - 문화재자료 제622호 창원 신불사 묘법연화경

#### 2. 지정일 : 공보고시일

#### 3. 연락처

- 1) 경상남도 문화예술포
  - 주소 : (우)51154 경상남도 창원시 의창구 중앙대로 300
  - 연락처 : 전화 055-211-4545, 4546 전송 055-211-4519
- 2) 창원시 문화예술포
  - 주소 : (우)51435 경상남도 창원시 의창구 중앙대로 161
  - 연락처 : 전화 055-225-3675 전송 055-225-4725
- 3) 김해시 문화예술포
  - 주소 : (우)50924 경상남도 김해시 김해대로 2401(부원동)
  - 연락처 : 전화 055-330-6893 전송 055-330-3929
- 4) 양산시 문화예술포
  - 주소 : (우)50624 경상남도 양산시 중앙로 39(남부동)
  - 연락처 : 전화 055-392-2554, 전송 055-392-2549
- 5) 함안군 문화예술포
  - 주소 : (우)52043 경상남도 함안군 가야읍 밀산로 1
  - 연락처 : 전화 055-580-2323, 전송 055-580-2899

- 붙임 : 1. 경상남도 문화재 지정조서 1부  
 2. 경상남도 문화재 지정사유 1부

1. 경상남도 문화재 지정 조서

종별	지정 번호	문화재명	수량	소유자·소유단체 (관리자·관리단체)	소재지
유형 문화재	594	양산 가야진사 출토 분청사기 제기 일괄 (梁山 伽耶禪院 出土 粉靑沙器 祭器 一括)	13점	국유 (양산시립박물관)	양산시 북정로 78 양산시립박물관
	595	양산 불광사 관음경 (梁山 佛光寺 觀音經)	1책	양산 불광사	양산시 하북면 삼덕2길 38
문화재 자료	615	박정빈 관련 교지 (朴廷賓 關聯 教后)	12점	박종일 (양산시립박물관)	양산시 북정로 78 양산시립박물관
	616	박정빈 초상 (朴廷賓 肖像)	1폭	양산시 (양산시립박물관)	양산시 북정로 78 양산시립박물관
	617	이경우 만목당집 목판 (李景茂 晩默堂集 木板)	46매 88장	여주이씨 사직묘파 종중 (함안박물관)	함안군 가야읍 구남길 153-31 함안박물관
	618	김해 대법륜사 불설대수시왕상일괄·불설수장경 (金海 大法輪寺 佛說預修十王生老經·佛說壽長經)	1책	김해 대법륜사	김해시 금곡대로 1089-28
	619	김해 대법륜사 수륙무단법등개의환요 (金海 大法輪寺 水陸無遮平等齋儀撰要)	1책	김해 대법륜사	김해시 금곡대로 1089-28
	620	김해 선지사 불경대부모모은중경 (金海 仙地寺 佛說大報父母恩重經)	1책	김해 선지사	김해시 주촌면 서부로 1748번길 28
621	창원 신불사 대혜법간신사서 (昌原 神佛寺 大慧普覺神師書)	1책	창원 신불사	창원시 마산회원구 내서읍 안성로 150-161	
622	창원 신불사 묘법연화경 (昌原 神佛寺 妙法蓮華經)	1책 3권	창원 신불사	창원시 마산회원구 내서읍 안성로 150-161	

2. 경상남도 문화재 지정 사유

○ 양산 가야진사 출토 분청사기 제기 일괄

양산시립박물관에 소장되어 있는 13점의 분청사기 제기류는 양산 용당리 가야진사 유적 발굴조사를 통해 출토된 유물들이다. 화준(犧尊)을 비롯한 보(甌), 케(觶)가 주종을 이루고 있으며 출토품의 특성상 완형 보다는 동체가 파손 또는 일부 결실되어 있기도 하다. 또한 백상감 기법의 보 1점과 점토로 제작된 등을 제외하면 대부분 귀알기법을 보여주고 있거나 토분장되어 있다.

현재 알려진 제기는 대부분이 전세품으로 절대연대를 알려줄 편년자료가 부족한 실정에서 양산 가야진사 출토 제기들은 『세종실록』 「오례」 및 「국조오례의」 제기도설에 실려 있는 도설을 바탕으로 제작된 유물들이자 일괄로 출토된 예가 드문 희귀한 자료들이다. 특히 15세기에 지방의 주요 제례 중 하나인 중사를 행하던 가야진사에서 실제로 사용된 제기라는 점에서 그 가치가 클 뿐만 아니라 도자사 연구에 편년적인 자료를 제공해 주는 귀중한 유물들이기에 **경상남도 유형문화재**로 지정함

가야진사 출토 분청사기 제기 목록(13점)

순번	명칭	高 (cm)	口徑 (cm)	底徑 (cm)
1	粉靑沙器犧尊	17.6	18.1	9.0
2	粉靑沙器甌	9.8		
3	粉靑沙器洗	17.2	32.3	10.5
4	粉靑沙器象形犧尊	25.0	길이 27.5	
5	粉靑沙器象形犧尊	22.1	길이 24.5	
6	粉靑沙器甌	12.0	25.0~31.2	14.8~16.1
7	粉靑沙器甌	12.5	22.0~32.1	11.4~18.8
8	粉靑沙器甌	10.1	16.0	
9	粉靑沙器甌	16.7	12.7	9.4(脚徑)
10	粉靑沙器甌	14.8	13.0(殘存)	12.3(脚徑)
11	粉靑沙器甌	15.6	11.0(殘存)	11.9(脚徑)
12	粉靑沙器大尊	35.0	11.9	18.2
13	粉靑沙器甌	18.2	9.3	10.2

○ 양산 불광사 관음경

본 조서 자료는 『성관자재구수육자선경(聖觀自在求修六字禪定)』과 「불정심판 세음보살대라라니경(佛頂心觀世音菩薩大陀羅尼經)」의 두 경전이 합결(合綴)되어 있는 것이 그 특징이다. 1책의 목판본(木板本)으로 그 표지서명(表紙書名)은 ‘관음경(觀音經)’으로 확인된다.

관수제(卷首題)는 ‘성관자재구수육자선경(聖觀自在求修六字禪定)’이며, 판심제(版心題)는 ‘육자경(六字經)’으로 확인된다. 제책(製冊)의 형태는 오침안산장본(五針眼綴裝本)으로 되어 있다. 판식(版式)은 사주단면(四周單邊)에 반곽(半郭)의 크기는 세로16.1cm에 가로11.0cm이며, 계선이 있고(有界), 7행(行) 15자(字)로

배열되어 있다.

『성관자제구수육자선정(聖觀自在求修六字禪定)』은 “옴 마니 반메 흠을 지송하다 보면 번뇌·망상이 가려 있던 본래심이 드러나는데, 본래심은 자비심으로 그동안 나만을 위해 살아왔던 생활을 뒤우치고 남의 괴로움을 통해 내가 즐거움을 자각하여 남을 이롭게 하는 것으로 자신을 이롭게 한다.”는 내용을 담고 있는 경전이다. 『성관자제구수육자선정』의 판본은 1560년 언해본인 『肅川府館北版』과 1567년판, 1568년 『伽倻寺版』, 1621년 『伽倻寺版』, 懸註本인 1908년판 등 도합 5종으로 확인된다. 이들 판본 중에서 ‘六字觀念圖’가 있는 판본은 1568년 취암사판(鷲岩寺版)과 번각본(飜刻本)인 1621년 『伽倻寺版』의 권수에 삽입되어 있다.

『불정심다라니경(佛頂心陀羅尼經)』은 13세기 초에 간행된 고려시대 판본을 비롯하여 조선시대 판본 10여종이 전해지고 있다. 그 중 대표적인 판본으로는 1485년 왕실에서 발원한 판본과 乙亥字로 인출한 諺解本이 확인된다.

본 조사 자료(本書)는 『聖觀自在求修六字禪定』과 『佛頂心陀羅尼經』을 합철(合綴)한 1책으로, 권말에 ‘1576년’이라는 명확한 간행 기록(刊記)을 알 수 있고, 시주자에 대한 내용도 확인된다. 본문의 인출 및 보판상태가 양호한 책이다.

이 책은 귀중본(貴重本)의 기준이 되는 임진왜란(1592) 이전에 간행된 것이며, 자료의 인출(印出) 및 보존 형태나 인쇄상태 등이 유일(唯一)한 사례를 보이고 있기 때문에 **경상남도 유형문화재**로 지정함

### ○ 박정빈 관련 교지

박정빈은 조선 후기 경상남도 양산 출신의 문신으로 본관은 密陽, 자는 國質, 호는 二臺堂이다. 밀양 박씨 12중조의 한사람이자 고려말 공민왕 때 密直府院君을 지낸 朴中美의 후손이며, 아버지는 朴柱漢, 할아버지는 朴東蕘, 증조할아버지는 朴振立이다. 관직은 창원부사 외에도 현감·영장·방어사 등의 관직을 역임하였다.

양산시립박물관에 소장되어 있는 박정빈 관련 추증교지는 교지의 일반적 인 양식인 가로가 긴 方格紙에 縱書로 쓰인 11점이다. 나머지 1점은 세로로 긴 붉은 색의 종이에 종서로 쓴 홍패로 1747년 박현보가 무과(明과)

95인으로 급제하였다는 교지이다.

박정빈은 조선후기인 18세기 전반에 창원, 부산 등을 비롯한 경남 일대에서 활동한 문신이다. 그에 대한 관련 문헌자료가 부족한 상황에서 『조선왕조실록』, 『승정원일기』, 『비변사등록』 등의 사료를 통해 확인되는 관직 등이 실제 조사본인 <박정빈 관련 교지>를 통해 정2품까지 올라 3대에 걸쳐 관직이 추증되었음을 확인할 수 있다.

따라서 조선후기 양산 지역의 출신 박정빈과 관련된 역사적 사료가 충분한 자료로서의 가치를 지녔기에 **경상남도 문화재자료**로 지정함

### ○ 박정빈 초상

박정빈 초상화는 정면관 및 흉배의 크기와 판모 모형의 높이 등에서 18세기 전반 양식을 보여주고 있는데 정면관과 호피가 깔린 교의, 축좌대 위의 팔자형 신발 배치 등은 중국 초상화 형식 또한 수용되어 있는 것으로 보인다.

반면에 정면관의 초상화의 경우 조선후기에 칠분면 또는 팔분면의 초상화에 비해 유행하지 못하다가 20세기 초 다시 많이 그려지는 양식이기도 하다. 그리고 영조 때에 문신 당상관은 문학 흉배, 당하관은 백학 흉배로 통일되었던 것에 비추어 박정빈이 1730년(영조 6) 정2품 당상관에 오른 이후에 제작되었다고 볼 수 있다.

이 초상화가 지방화가에 의해 제작된 것으로 18세기 전반에 최초 제작되어진 후 후대에 다시 이전 초상화 형식을 그대로 고수하여 재모사되는 과정을 거친 것으로 추정된다.

18세기 전반의 초상화 양식 및 20세기 이전 정면관의 전신교의좌상 양식을 확인할 수 있는 좋은 자료로 파악되기에 **경상남도 문화재자료**로 지정함.

### ○ 이경무 만목당집 목판

이경무의 자는 여실(汝實), 호는 만목당(晩默堂)이며, 본관은 여주(驪州)이다. 1609년 함안 두곡리에서 출생했다. 친성이 과묵하고 총명하며 효성이 지극했는데, 『함안군지』에 “문장과 덕행이 당세에 함께 칭송되었으며, 상

분거려(斐奔居厲)하여 진실한 효성이 하늘을 감동시켰다.”라고 칭송했다. 만년에 시냇가에 만목당정사(晩默堂精舍)를 짓고 학문을 탐구하여 여생을 보냈다. 고종 13년(1876)에 효행으로 정려가 내려졌다.

원집의 경우 서문은 1836년 은진(恩津) 송치규(宋稚圭, 1759-1838)가 지었다. 발문은 1836년 순흥(順興) 안몽백(安夢伯)이 지은 것과 1839년 6세손 이주신(李柱新)이 지은 것이 있다. 기해(1839)년 가을 여양서원(盧陽書院)에서 간행되었다. 속집은 9세손 신암(信庵) 이준구(李準九, 1851-1924)가 발문을 찬술하였고, 신유(1921)년 4월에 추본재(推本齋)에서 간행되었다. 이 책은 『만목당집』의 원집과 속집의 책판인데, 발문과 간기를 참조하면 원집은 1839년에 간행되었고, 속집은 1921년에 간행되었다. 이 가운데 원집 6장이 결락되어 있고 나머지는 거의 완벽한 상태로 보존되어 있다.

이 문집은 함안에서 출생하여 이곳에서 활동한 만목당 이경무(1609-1679)의 삶과 문학 및 학문을 파악할 수 있는 자료이므로 **경상남도 문화재자료**로 지정함

○ 김해 대법륜사 불설에수시왕생칠경·불설수생경

『불설에수시왕생칠경』은 생전(生前)에 사후왕생(死後往生)을 기원하는 불사(佛事)를 미리 행함으로써 죽은 후에 ‘冥修十王’의 심판을 받아 지옥에 떨어지는 것을 면할 수 있다는 ‘預修十王生七齋’의 공덕을 설한 경전이다. 『불설에수시왕생칠경』의 판본으로는 海印寺에 남아 있는 고려 經板과 1564년 廣德寺版을 포함한 10종이 전해지고 있다. 1618년본 『불설에수시왕생칠경』에는 松廣寺本과 花岩寺本 2종이 전해지고 있다.

본서는 『佛說預修十王生七經』에 이어 『佛說壽生經』이 疊綴되어 있으며, 經板은 松廣寺에 남아 있다.

이 책은 1책의 목판본(木板本)으로 표지서명(表紙書名)은 ‘佛說預修十王生七經’으로 확인된다. 권수제(卷首題)는 ‘불설에수시왕생칠경(佛說預修十王生七經)’이며, 판심제(版心題)는 ‘十王文’으로 확인된다. 제책(製冊)의 형태는 오침안선장본(五針眼線裝本)에, 반관(半郭)의 크기는 세로19.5cm에 가로15.1cm이며, 계선이 없다. 행자수(行字數)는 1장은 8행(行) 18자(字)이고 2장부터 8행(行) 15자

(字)로 배열되어 있어 1564년 廣德寺版과 동일하다. 본서(本書)는 刊經都監本版(1469)의 讖刻本으로, 1618년이라는 명확한 간행 기록(刊記)을 알 수 있고, 각수명과 시주자에 대한 내용도 확인된다. 본문의 인출 및 보관상태가 양호한 책이다.

본서는 귀중본의 기준이 되는 임진왜란(1592년) 이후에 간행된 자료이긴 하지만, 자료의 보존 형태나 인쇄상태 등이 매우 양호하다는 특징을 지니고 있다. 게다가 본 조사 자료는 특히 조선시대에 널리 성행하였고, 현재 까지도 우리나라 각 사찰에서 3년마다 돌아오는 윤달에 이 의식을 실제로 행하고 있으며, 일반인에게 불교를 권파하는데 큰 위력을 지니는 경전 중의 하나라고 할 수 있다. 따라서, 불교경전을 연구하는데 중요한 자료이므로 **경상남도 문화재자료**로 지정함

○ 김해 대법륜사 수륙무차평동제의활요

『수륙무차평동제의활요』는 수륙무차평동제(水陸無遮平等齋) 때 행하는 수인(手印) 및 진언(眞言)을 정리하고, 실제로 제(齋)를 실행할 때 사용되는 소(疏), 방문(榜文) 등의 문식(文式)도 정리한 불교의례서(佛敎儀禮書)이다.

『수륙무차평동제』는 육지와 물에서 죽어간 고혼(孤魂)들을 달래는 불교 의례로 일명 ‘수륙제(水陸齋)’라 하기도 한다. 이 의식은 중국 양(梁)나라 무제(武帝)가 시작하였고, 한국에서 수륙제가 시작된 것은 고려시대부터라 고 볼 수 있다.

이 책은 1책의 목판본(木板本)으로 표지서명(表紙書名)은 ‘水陸無遮平等齋儀撮要’로 확인된다. 권수제(卷首題)는 ‘水陸無遮平等齋儀撮要’이며, 판심제(版心題)는 ‘水’로 확인된다. 제책(製冊)의 형태는 오침안선장본(五針眼線裝本)으로 되어 있다. 판식(版式)은 사주단변(四周單變)에, 반곽(半郭)의 크기는 세로22.7cm에 가로16.6cm이며, 계선이 없고, 8행(行) 17자(字)로 배열되어 있다.

본서(本書)는 1책으로, 1568년이라는 명확한 간행 기록(刊記)을 알 수 있고, 시주자에 대한 내용도 확인된다. 다만 엄중한 보존의 결핍으로 인한 책의 앞·뒤 본문의 훼손을 보강하기 위한 수단으로 배접(排接)한 것이 확인된다.



본 조사 자료는, 귀중본의 기준이 되는 임진왜란(1592) 이전에 간행된 책이기는 하나, 국내에 전존(傳存)하는 실제의 고서(古書)들이 꽤 많이 현존(現存)하고 있으므로 **경상남도 문화재자료**로 지정함

○ **김해 선지사 불설대부모은중경**

「불설대부모은중경(佛說大報父母恩重經)」은 父母 특히 어머니의 恩惠를 禮讚하고 報恩의 道理를 가르치고 滅罪의 方法을 밝힌 佛陀의 經典으로서, 「父母恩重經」 또는 「恩重經」이라고도 지칭되는 경전이다. 본서는 1책의 목판본(木板本)으로 표지서명(表紙書名)은 「父母恩重經」으로 확인된다. 권수제(卷首題)는 「佛說大報父母恩重經(불설대부모은중경)」이며, 판심제(版心題)는 「恩」으로 확인된다.

제책(製冊)의 형태는 오침안선장본(五針眼線裝本)으로 되어 있다. 판식(版式)은 사주쌍변(四周雙變)에, 반곽(半郭)의 크기는 세로18.4cm에 가로14.5cm이며, 계선이 있고(有界), 10행(行) 18자(字)로 배열되어 있다. 이 책은 1책으로, 1686년이라는 명확한 간행 기록(刊記)과 간행장소 및 간행자를 확실하게 파악할 수 있고, 각수자와 시주자에 대한 내용도 확인된다. 본문의 인출 및 보관상태도 매우 양호한 책이다.

본서(本書)는 귀중본의 기준이 되는 임진왜란(1592)을 기점으로 보면, 임진왜란 이후인 1688년(조선 후기 중 전반기)에 간행되었고, 비록 자료의 일부에 훼손이 있기는 하지만, 명확한 간기와 자료의 보존 형태나 인쇄상태 등이 매우 양호하기 때문에 **경남의 문화재자료**로 지정함

○ **창원 신불사 대혜보각선사서**

「대혜보각선사서(大慧普覺禪師書)」는 송나라 대혜보각선사의 편지 모음집이다. 주변 사람들의 질의 편지에 대해 보각선사가 간화선법(禪話禪法)에 바탕을 두고 일일이 그 요지를 설명한 답신이다. 「대혜보각선사서(大慧普覺禪師書)」를 줄여서 「대혜서장(大慧書狀)」 또는 「서장(書狀)」 「서(書)」라고 부른다.

이 책은 불본권 1책의 목판본(木板本)으로 표지서명(表紙書名)은 「書狀

으로 확인된다. 권수제(卷首題)는 「대혜보각선사서(大慧普覺禪師書)」이며, 판심제(版心題)는 「서(書)」로 확인된다. 제책(製冊)의 형태는 오침안선장본(五針眼線裝本)으로 되어 있다. 판식(版式)은 사주단변(四周單變)에, 반곽(半郭)의 크기는 세로19.4cm에 가로15.3cm이며, 계선이 없고(無界), 10행(行) 17자(字)로 배열되어 있다.

본서에는 권말에 1566년이라는 명확한 간행 기록(刊記)을 알 수 있고, 각수와 시주자에 대한 내용도 확인된다. 다만, 아래 사진에서 보는 바와 같이, 본 조사 자료의 인쇄 당시에는 그 목판의 마멸 상태가 많이 진행된 상황인 2세기 정도 이후에 인쇄되었을 것이라고 추정되며 **경상남도 문화재자료**로 지정함

○ **창원 신불사 모범연화경**

「모범연화경」은 일명 「법화경(法華經)」이라 지칭되며, 석가모니의 40년 설법을 집약하는 정수를 담고 있는 경전이다. 요진(姚秦) 시대의 한역본으로 406년경에 처음으로 구마라집(鳩摩羅什)의 한역(漢譯)이다.

「모범연화경」은 일명 「法華經」이라 지칭되며, 석가모니의 40년 설법을 집약하는 정수를 담고 있는 경전이다. 요진(姚秦) 시대의 한역본으로 406년경에 처음으로 구마라집(鳩摩羅什)의 한역(漢譯)이다.

본 조사 자료는, 「법화경」의 7권(卷) 중에서, 「1책 3권」으로 구성된 잔권(殘卷)의 목판본(木板本)으로, 권수제(卷首題)는 「妙法蓮華經」이며, 판심제(版心題)는 「法華經」으로 확인된다. 제책(製冊)의 형태는 오침안선장본(五針眼線裝本)으로 되어 있다. 판식(版式)은 사주쌍변(四周雙變)에, 반곽(半郭)의 크기는 세로22.1cm에 가로16.3cm이며, 계선이 있고(有界), 8행(行) 13자(字)로 배열되어 있다.

본서(本書)는 1책으로, 「1527년 광흥[사] 개판(嘉靖六年丁亥九月日…廣興開板)」이라는 명확한 간행 기록(刊記)있으며, 본문의 인출 및 보관상태가 매우 양호한 고서로, 임진왜란 이전에 간행된 귀중서(貴重書)이나, 「법화경」의 잔권(全卷)이 아니기 때문에 **경상남도 문화재자료**로 지정함

# 경 남 공 보

( 74 ) 제2215호

경상남도공고 제2016 - 115호

## 문화재수리업자 등록 공고

문화재수리 등에 관한 법률 제14조 규정에 따라 아래와 같이 문화재수리업자를 등록하고, 같은 법 시행규칙 제7조에 따라 공고합니다.

2016년 2월 4일

### 경 상 남 도 지 사

등록 연월일	등록번호 (업 종)	상 호 (대표자)	영업소 소재지	비 고
2016. 01. 27.	제05-17-0019호 (식물보호업)	주식회사 예송나무병원 (이동혁)	경남 하동군 하동읍 중앙1길 5-2	

경상남도 공고 제2016-117호

### 측량업 등록 공고

「공간정보의 구축 및 관리 등에 관한 법률」 제44조의 규정에 의하여 측량업 신규등록을 하였기에 같은 법 시행령 제35조 제6항에 따라 다음과 같이 공고합니다.

2016년 2월 4일

### 경 상 남 도 지 사

업 종	등록번호	상 호 (사업자등록번호)	대표자	소 재 지	비고
일 반 측량업	04-003486	(주)글로벌건설이엔지 (129-86-65050)	이경민	경남 거제시 거제중앙로16길 17, 604호(고현동)	

# 경 남 공 보

( 76 ) 제2215호

경상남도공고 제2016 - 124호

## 종합공사를 시공하는 건설업 등록 공고

건설산업기본법 제9조제1항의 규정에 의거 다음과 같이 건설업등록을 하였기에 건설산업기본법 시행령 제11조의 규정에 의거 공고합니다.

2016년 2월 4일

경 상 남 도 지 사

상 호 (대표자)	소 재 지	등 록 년월일	등록업종 및 등록번호	비 고
(주)그린종합건설 (손**)	경남 양산시 동면 금오로	2016. 1. 28	건축공사업 17-0836	
보람종합건설(주) (이**)	경남 창원시 성산구 용지로	2016. 1. 28	토목공사업 17-0685	

경상남도공고 제2016 - 133호

**건설업 양도신고 수리 공고**

건설산업기본법 제17조 규정에 의거 다음과 같이 건설업 양도신고를 수리하였기에 같은 법 시행규칙 제18조제7항의 규정에 의거 공고합니다.

2016년 2월 4일

**경 상 남 도 지 사**

1. 건설업 양도신고 수리내역

구 분	양 도 인	양 수 인
상 호	경남테크(주)	경남에너지(주)
영 업 소 재 지	경남 창원시 성산구 연덕로	경남 창원시 성산구 연덕로
대 표 자	이 * *	정 * *
업 종 (등록번호)	토목건축공사업(17-0225)	

2. 양도내용 : 양도인의 건축공사업 관련 다음 사항을 포함한 건설업의 자산과 권리·의무 전부를 포괄적으로 양도
- 시공 중인 공사의 도급계약 및 완성된 공사로서 그에 관한 하자담보 책임기간 중에 있는 경우 당해 공사의 하자보수에 관한 권리·의무 전부
  - 양수인은 신고수리일 현재 양도인의 출자증권과 건설공제조합에 대한 제 채무를 인수함.

3. 신고수리일 : 2016. 1. 29.

경상남도 공고 제 2016 - 135 호

**비관리청항만공사 실시계획(변경)승인 공고**

항만법 제9조제3항, 같은 법 제10조제2항의 규정에 의하여 다음과 같이 비관리청 항만공사 실시계획(변경)승인 하였기에 동법 제10조 제1항에 따라 이를 공고합니다.

2016. 2. 4.

경 상 남 도 지 사

1. 항 만 명 : 진해항
2. 공사의 명칭 : DLC(주) 진해창고 증축공사
3. 공사의 종류 : 건 축
4. 공사시행목적 : 수출입 농산물 유통을 위한 창고 증축
5. 공사시행장소 : 경남 창원시 진해구 장천동 782번지
6. 공 사 개 요  
당초 : 철근콘크리트조 건물 증축(증축면적:1,162.87㎡) 2동  
변경 : 철근콘크리트조 및 철골조 건물 증축(증축면적:575.72㎡) 2동
7. 공 사 기 간 : 착공일로부터 7개월
8. 총사업비 : 당초 1,203백만원  
          변경 963백만원
9. 공사시행자 : DLC(주) 대표이사 정경식
10. 기타사항  
○ 문의 경상남도 항만물류과(☎ 055-211-4125) 끝.

거창~춘전(2)간 도로 사용 개시구간

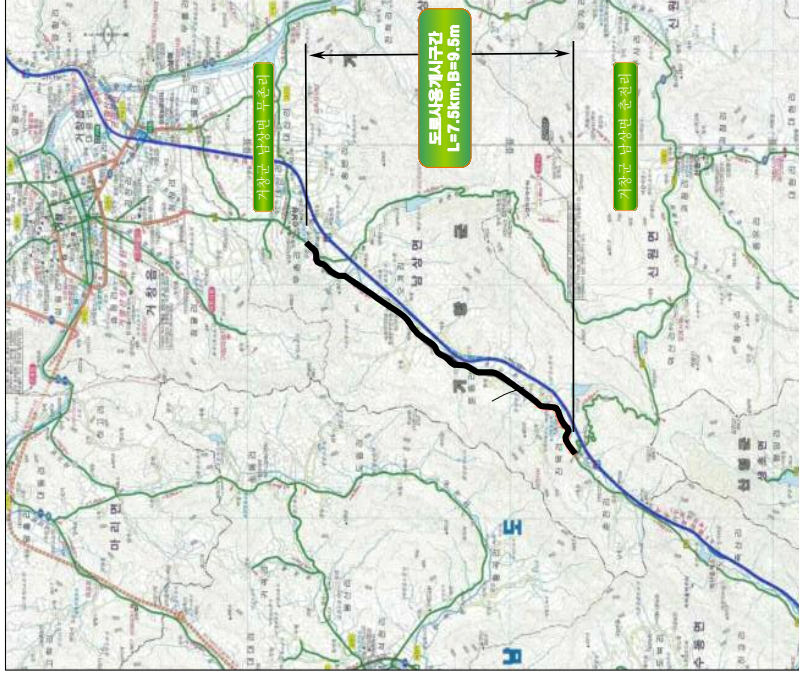

경상남도 공고 제2016 - 140호

도로사용개시에 관한 공고

「도로법」 제39조 및 같은 법 시행규칙 제 14조의 규정에 따라 도로사용개시 구간을 다음과 같이 공고합니다.

2016년 2월 4일

경 상 남 도 지 사

1. 도로의 종류 : 지방도
2. 노선번호 및 노선명 : 지방도1084호선(함양 ~ 아로)
3. 사용개시구간 : 경남 거창군 남상면 무촌리 1345-2번지 ~  
경남 거창군 남상면 진북리 301-4번지 (L=7.5km)
4. 주요 통과지 : 경남 거창군 남상면 무촌리
5. 사용개시일 : 2016. 02. 04. 00:00
6. 비 고 : 2차로 개통

붙 임 : 도로사용 개시구간 지형도 1부.

# 경 남 공 보

( 80 ) 제2215호

경상남도공고 제2016 - 141호

## 종합공사를 시공하는 건설업 등록사항 신고수리 공고

건설산업기본법 제9조제4항의 규정에 의거 다음과 같이 건설업등록사항의 신고를 수리하였기에 건설산업기본법 시행규칙 제10조의2 제4항의 규정에 의거 공고합니다.

2016년 2월 4일

경 상 남 도 지 사

상 호 (대 표 자)	신고업종 (등록번호)	소 재 지	신 고 수리일	다 음 신고일
(주)태성이엔씨 (조**)	토목공사업 (60131)	경남 남해군 남해읍 화전로	2016. 2. 1	2019. 2. 2 ~ 2019. 3. 2
(주)레뉴어빌더스 (황**,안**)	건축공사업 (170071)	경남 창원시 성산구 비읍로	2016. 2. 1	2019. 2. 2 ~ 2019. 3. 2
에스비 종합건설(주) (이**)	토목공사업 (11-0725)	경남 김해시 김해대로	2016. 2. 1	2019. 2. 2 ~ 2019. 3. 2
유진종합건설(주) (여**)	토목건축공사업 (170128)	경남 창원시 마산회원구 양덕옛3길	2016. 2. 1	2019. 2. 2 ~ 2019. 3. 2
(주)성호종합건설 (이**)	건축공사업 (110277)	경남 김해시 전하로304번길	2016. 2. 1	2019. 2. 2 ~ 2019. 3. 2



경상남도 공고 제2016 - 144호

개발제한구역관리계획 변경(경미한 사항) 공고

「개발제한구역의 지정 및 관리에 관한 특별조치법」 제11조제2항에 따라 개발제한구역관리계획을 다음과 같이 변경하였기에 같은 법 시행령 제12조에 따라 공고합니다.

2016년 2월 4일

경 상 남 도 지 사

1. 변경일자 : 2016년 2월 1일
2. 관리계획(변경)의 주요 내용

시설명	시설세분	사업시행자	위 치	형질변경면적(㎡)			건축연면적(㎡)			비 고
				기정	증감	변경후	기정	증감	변경후	
공군 제8135 부대	국방 군사 시설	국방부 장관	창원시 진해구 대장동 산1-15번지 일원, 김해시 관동동 산110-5(잡)번지 일원	61,766	-	61,766	3,707.1	-	3,707.1	• 관리계획승인 부지 내 건축물 위치 변경(포상1동) ※ 김해시 대청동 산112-109 → 김해시 대청동 산112-109, 김해시 대청동 산94-23
			창원시 진해구 대장동 산1-15번지 일원	26,391	-	26,391	596.55	-	596.55	
			김해시 관동동 산110-5(잡)번지 일원	35,375	-	35,375	3,110.55	-	3,110.55	

3. 열람장소 : 경상남도 도시계획과, 창원시 도시계획과, 김해시 도시계획과
4. 열람기간 : 공고일부터 14일간

# 경 남 공 보

( 82 ) 제2215호

경상남도 공고 제2016-149호

## 부동산개발업 등록 공고

부동산개발업의 관리 및 육성에 관한 법률 제4조제1항의 규정에 의거 부동산개발업을 신규등록 하였기에 같은 법 시행규칙 제6조의 규정에 의하여 다음과 같이 공고합니다.

2016년 2월 4일

경 상 남 도 지 사

상호 및 대표자	등록연월일	등록번호	자본금(천원)	영업소 소재지	비고
주식회사 씨엔에이치종합건설 (이 태 호)	2016. 2. 2.	경남160001	500,000	경남 김해시 계동로23번길 9, 207호 (관동동, 더원오피스프라자)	

경상남도 공고 제 2016-150호

**비영리민간단체 등록(변경) 공고**

「비영리민간단체지원법」 제4조 및 동법시행령 제3조의 규정에 의거 2016년 1월 중 등록(변경)현황을 다음과 같이 공고합니다.

2016. 2. 4.

**경 상 남 도 지 사**

**2016년 1월 등록(변경)현황**

(2016. 1. 1. ~ 2016. 1. 31.)

등록번호	단체명칭	사무소의 소재지	대표자	등록일	주된사업	연락처(055)	주관과	등록구분(신규,변경)	회원수
761	경상남도6.25전몰군경유자녀회	창원시 성산구 연덕로 184번길 48, 508호	차중문	2016-01-20	6.25전쟁전사자추모 및 전적지순례사업 독거노인자원봉사 및 일손돕기사업		복지노인정책과	신규	218
151	양산외국인노동자의집	양산시 북안북7길 35 1층	안덕한 김덕한	2001-03-23	외국인노동자인권보호사업	388-0988	여성가족정책관	소재지변경(2016.1.25)	180

472	대한민국재난구조협회경상남도지부	진주시 진주대로 948번길 10	박희병	2007-11-30	재난발생시,수난사고 발생시 인명구조활동 지원, 전문 인명구조대원 육성 및 교육, 기타 공익목적 달성에 필요한 사업	244-0987	안전총괄과	대표자 및 소재지변경(2016.1.29)	162
-----	------------------	-------------------	-----	------------	---	----------	-------	------------------------	-----

경상남도 공고 제 2016 - 152 호

## 비관리청항만공사 실시계획(변경)승인 공고

항만법 제9조제3항 및 강은 법 제10조제2항의 규정에 의하여 다음과 같이 비관리청 항만공사 실시계획변경승인 하였기에 동법 제10조 제1항에 따라 이를 공고합니다.

2016. 2. 4.

경 상 남 도 지 사

1. 항 만 명 : 삼천포항
2. 공사의 명칭 : 해상 화물운송 조립(제조)를 위한 건축공사
3. 공사의 종류 : 건축
4. 공사시행목적 : 해상 화물운송 조립(제조)를 위한 기반조성 및 건축공사
5. 공사시행장소 : 경남 사천시 향촌동 1291번지
6. 공 사 개 요(변경)  
당초 : 건축2동, 대지면적 21,348.40㎡(철골조2동, 건축면적 3,563.70㎡)  
변경 : 건축3동, 대지면적 21,348.40㎡(철골조3동, 건축면적 4,212.30㎡)
7. 공 사 기 간 (변경)  
- 당초 : 2014.4.16 ~ 2015.12.14  
- 변경 : 2014.4.16 ~ 2016.07.30
8. 공사에 소요되는 총사업비 : 당초 4,026백만원, 변경 4,400백만원,
9. 공사시행자 : (주)재평기공 대표이사 홍 석 철
10. 기타사항  
○ 문의 경상남도 항만물류과(☎ 055-211-4125) 끝.

경상남도 입법예고 제2016-5호

경상남도 람사르환경재단 설립 및 운영조례  
일부개정안 입법예고

「경상남도 람사르환경재단 설립 및 운영조례」를 일부 개정함에 있어 그 내용과 취지를 주민에게 미리 알려 의견을 듣고자 「경상남도 자치법규 입법예고에 관한 조례」 제4조의 규정에 따라 다음과 같이 공고 합니다.

2016년 2월 4일

경 상 남 도 지 사

1. 자치법규명 : 경상남도 람사르환경재단 설립 및 운영조례

2. 개정이유

가. 동아시아 람사르지역센터의 순천시 이전 결정(환경부 지구환경담당관-8호, '16. 1. 5.)에 따른 지원에 대한 근거 삭제  
나. 람사르환경재단의 기능 강화 및 안정적인 재원 확보를 위한 국가 또는 지방자치단체의 업무 위탁 근거 마련

3. 주요내용

가. 동아시아 람사르지역센터 관련 조항 정비(안 제4조제4호 수정)  
- 재단 사업 범위에서 동아시아 람사르지역센터 지원 내용 등 삭제  
나. 경상남도 람사르환경재단의 기능 강화 및 안정적인 재원 확보를 위해 국가 또는 지방자치단체의 업무 위탁 근거 마련

(안 제4조제7호, 제9조제3호, 제12조 신설)

- (사업) 국가 또는 지방자치단체에서 위탁하는 사업 수행 규정 신설
- (재원) 국가 또는 지방자치단체의 보조금 규정 신설
- (사업의 위탁 및 대행) 재단에서 위탁사업의 위탁 및 대행, 위탁기관의 비용 부담 규정 신설

4. 의견제출

이 자치법규의 임의안에 대한 의견이 있는 기관·단체나 개인은 2016. 2. 25일까지 경상남도지사(참조 : 환경정책과장, 전화 : 055-211-6663, FAX: 055-211-6619), E-mail : cjstk98@korea.kr)에게 그 의견을 제출하여 주시기 바랍니다.

가. 예고사항에 대한 항목별 의견(찬·반 여부와 그 사유)  
나. 성명(기관·단체의 경우에는 기관·단체명과 대표자 성명)  
다. 그 밖의 참고사항

신 구 조 문 대 비 표

경상남도 조례 제 호

경상남도 람사르환경재단 설립 및 운영조례  
일부개정조례안

경상남도 람사르환경재단 설립 및 운영 조례 일부 개정안을 다음과 같이 개정한다.

제4조제4호를 다음과 같이 수정하고, 같은 조에 제7호를 다음과 같이 신설한다.

- 4. 환경경남 브랜드 구축
- 7. 그 밖에 환경 보전을 위하여 국가 또는 지방자치단체가 위탁하거나 대행하게 하는 사업

제9조제3호를 제4호로 하고, 같은 조에 제3호를 다음과 같이 신설한다.

- 3. 국가 또는 지방자치단체의 보조금

제12조부터 제17조까지를 각각 제13조부터 제18조까지로 하고, 제12조를 다음과 같이 신설한다.

제12조(사업의 수탁 및 대행) 제단은 국가 또는 지방자치단체의 환경관련 사업을 수탁하거나 대행할 수 있으며, 이 경우 필요한 비용은 국가 및 지방자치단체가 부담한다.

부 칙

이 조례는 공포한 날부터 시행한다.

현	행	개	정	안
제4조(사업) (생략) 1~3. (생략) 4. 동아시아람사르습지센터 지원 및 환경경남 브랜드 구축 5~6. (생략) <신설>	제4조(사업) (현행과 같음) 1~3. (현행과 같음) 4. 환경경남 브랜드 구축 5~6. (현행과 같음) 7. 그 밖에 환경 보전을 위하여 국가 또는 지방자치단체가 위탁하거나 대행하게 하는 사업			
제9조(운영재원) (생략) 1~2. (생략) <신설> 3. 그 밖에 기본재산의 운용으로 발생하는 수익금 <신설>	제9조(운영재원) (현행과 같음) 1~2. (현행과 같음) 3. 국가 또는 지방자치단체의 보조금 4. (현행 제3호와 같음)			
<신설>	제12조(사업의 수탁 및 대행) 제단은 국가 또는 지방자치단체의 환경관련 사업을 수탁하거나 대행할 수 있으며, 이 경우 필요한 비용은 국가 또는 지방자치단체가 부담한다.			
제12조(사업실적 및 결산) (생략)	제13조(사업실적 및 결산) (현행 제12조와 같음)			
제13조(보고 및 검사) (생략)	제14조(보고 및 검사) (현행 제13조와 같음)			
제14조(공무원의 파견) (생략)	제15조(공무원의 파견) (현행 제14조와 같음)			
제15조(재산) (생략)	제16조(재산) (현행 제15조와 같음)			
제16조(잔여재산의 귀속) (생략)	제17조(잔여재산의 귀속) (현행 제16조와 같음)			
제17조(시행규칙) (생략)	제18조(시행규칙) (현행 제17조와 같음)			

창원시 고시 제2016 - 24호

## 개발행위허가제한지역 해제 및 지형도면 고시

- 『국토의 계획 및 이용에 관한 법률』 제63조 및 같은법 시행령 제60조 규정에 의거 창원시 고시 제2013-118호(2013.04.30.)로 개발행위허가제한지역으로 지정된 상복일반산업단지를 다음과 같이 해제 고시하고, 『토지이용규제 기본법』 제8조 및 같은법 시행령 제7조 규정에 의거 지형도면을 고시합니다.

2016년 2월 4일

창 원 시 장

가. 해제지역

구분	위 치	해제면적(m <sup>2</sup> )	비고
상복일반산업단지	창원시 성산구 창곡동 86번지 일원	114,320	

나. 해제일시 : 개발행위허가제한 해제 고시일

다. 해제사유 : 개발행위허가 제한기간 만료로 개발행위허가제한지역 해제

라. 관계도면 : 별첨

마. 고시관련 관계도서는 창원시 도시개발사업소 산업입지과(☎225-6721)에 비치되어 있으며, 토지이용규제정보서비스(<http://luris.mltm.go.kr>)에 게시할 예정이오니 참고하시기 바랍니다.

진주시 고시 제2016 - 15호

**진주시계획시설(학교)경남과학기술대학교 내동캠퍼스 조성계획 결정(변경) 및 지형도면 고시**

1. 경상남도 고시 제44호(2000.10.04)로 시설 결정(최초)된 진주시계획 시설(학교)경남과학기술대학교 내동캠퍼스)에 대하여 「국토의 계획 및 이용에 관한 법률」 제30조 및 같은법 시행령 제25조 규정에 의하여 세부 시설에 대한 조성계획을 결정(변경)하고, 같은법 제82조 및 「토지이용규제기법」 제8조의 규정에 따라 지형도면을 승인하고 이를 고시합니다.
2. 관계도서는 진주시청 도시과(☎749-2293)에 비치하여 일반인에게 보이고 있습니다.

2016년 2월 4일

진 주 시 장

- 가. 진주시계획시설(학교)경남과학기술대학교 내동캠퍼스 조성계획 결정(변경) 조서 : 붙임  
 나. 조성계획 결정(변경)도면 : 게재생략

**진주시계획시설(학교)경남과학기술대학교 내동캠퍼스 조성계획 결정(변경) 조서**

**1. 진주시계획시설 결정(변경) 조서**

구분	도면포 시번호	시설명	시설의세분	위치	면적(㎡)		최초 결정일
					기정	변경후	
기정	7	학교	경남과학 기술대학교	내동면 신율리 499번지 일원	174,357	-	2000.10.04. (경고 제44호)
					174,357	174,357	

**2. 조성계획 결정(변경) 조서 총괄**

구분	부지 면적(㎡)		건축 바닥면적(㎡)		건축 연면적(㎡)		비고		
	기정	변경	변경후	기정	변경후	기정			
합 계	174,357.00		174,357.00	7,313.25	-	7,313.25	14,751.81	-	14,751.81
교육기반시설				2,846.44		2,631.79	10,285.00	감)214.65	10,070.35
편의 시설	12,960.00		12,960.00	-		214.65		증)214.65	214.65
지원 시설	3,960.00		3,960.00	4,466.81	-	4,466.81	4,466.81	-	4,466.81
부속 시설	80,347.00		80,347.00	-	-	-	-	-	-
기반 시설	15,618.00		15,618.00	-	-	-	-	-	-
누 계	61,470.00		61,472.00	-	-	-	-	-	-



☞ 생태소 조성계획 세부시설 조서(변경없음)

기강		변경		기강		변경		비고	
번호	시설명	번호	시설명	지번	면적	지번	면적	지번	면적
5-1	연구/실험 시설	-	-	585	담	608.43	-	-	-
				5-2	도로	210.30	-	-	-
				5-3	건	2,045.28	-	-	-
				5-4	담	2,260.36	-	-	-
5-2	관상수림	-	-	589	건	749.15	-	-	-
				585	담	1,905.56	-	-	-
5-3	숲속상태 교실	-	-	소계		2,654.71	-	-	-
				588	건	40.70	-	-	-
				587	건	848.84	-	-	-
19	생태습지	-	-	586	건	346.72	-	-	-
				589	건	418.43	-	-	-
1-4	생태습지	-	-	소계		1,654.69	소계	-	-
				582	건	990.84	-	-	-
13-1	초록마당/승마트랙	-	-	산120	인	532.18	-	-	-
				1,055	도	268.92	-	-	-
				소계		1,791.94	소계	-	-
				504-1	건	1,554.78	-	-	-
13-1	초록마당/승마트랙	-	-	소계		1,554.78	-	-	-
				613-1	담	1,262.83	-	-	-
				613-2	담	1,433.43	-	-	-
				616	담	3,541.31	-	-	-
13-1	초록마당/승마트랙	-	-	615	담	1,152.35	-	-	-
				1,025	구거	1,567.50	-	-	-
				618	담	1,550.60	-	-	-
				617	건	97.25	-	-	-
13-1	초록마당/승마트랙	-	-	산102-1	도로	279.66	-	-	-
				612	임야	512.76	-	-	-
				610	담	97.90	-	-	-
				소계		11,495.59	-	-	-
				합계		24,276.08	-	-	-

구분	부지 면적(㎡)		건축 바닥면적(㎡)		건축 연면적(㎡)		비고
	기강	변경	기강	변경	기강	변경	
합계	174,357.00	7313.25	7,313.25	14,751.81	14,751.81	14,751.81	
유역관리구시설	-	-	-	-	-	-	-
조림농장본부	12,960.00	2,846.44	2,631.79	10,285.00	21,465.00	10,070.35	
교육연구시설	2,728.00	-	-	-	-	-	-
공영자연과학대학3호관	10,232.00	2,343.24	2,343.24	9,390.85	9,390.85	9,390.85	18
생태체험관	3,960.00	4,466.81	4,466.81	4,466.81	4,466.81	4,466.81	
소계	-	54.00	54.00	230.88	230.88	230.88	2
유리온실나동	-	230.88	230.88	230.88	230.88	230.88	3
유리온실다동	-	230.88	230.88	230.88	230.88	230.88	4
유리온실라동	-	230.88	230.88	230.88	230.88	230.88	5
유리온실라동	-	230.88	230.88	230.88	230.88	230.88	6
유리온실라동	-	230.88	230.88	230.88	230.88	230.88	7
유리온실라동	-	230.88	230.88	230.88	230.88	230.88	8
유리온실라동	-	230.88	230.88	230.88	230.88	230.88	9
유리온실라동	-	230.88	230.88	230.88	230.88	230.88	10
유리온실라동	-	230.88	230.88	230.88	230.88	230.88	11
유리온실라동	-	230.88	230.88	230.88	230.88	230.88	12
유리온실라동	-	230.88	230.88	230.88	230.88	230.88	13
유리온실라동	-	230.88	230.88	230.88	230.88	230.88	14
유리온실라동	-	230.88	230.88	230.88	230.88	230.88	15
유리온실라동	-	230.88	230.88	230.88	230.88	230.88	16
유리온실라동	-	230.88	230.88	230.88	230.88	230.88	17
유리온실라동	-	230.88	230.88	230.88	230.88	230.88	18
유리온실라동	-	230.88	230.88	230.88	230.88	230.88	19
유리온실라동	-	230.88	230.88	230.88	230.88	230.88	20
유리온실라동	-	230.88	230.88	230.88	230.88	230.88	21
유리온실라동	-	230.88	230.88	230.88	230.88	230.88	22
유리온실라동	-	230.88	230.88	230.88	230.88	230.88	23
유리온실라동	-	230.88	230.88	230.88	230.88	230.88	24
유리온실라동	-	230.88	230.88	230.88	230.88	230.88	25
유리온실라동	-	230.88	230.88	230.88	230.88	230.88	26
유리온실라동	-	230.88	230.88	230.88	230.88	230.88	27
유리온실라동	-	230.88	230.88	230.88	230.88	230.88	28
유리온실라동	-	230.88	230.88	230.88	230.88	230.88	29
유리온실라동	-	230.88	230.88	230.88	230.88	230.88	30
유리온실라동	-	230.88	230.88	230.88	230.88	230.88	31
유리온실라동	-	230.88	230.88	230.88	230.88	230.88	32
유리온실라동	-	230.88	230.88	230.88	230.88	230.88	33
유리온실라동	-	230.88	230.88	230.88	230.88	230.88	34
유리온실라동	-	230.88	230.88	230.88	230.88	230.88	35
유리온실라동	-	230.88	230.88	230.88	230.88	230.88	36
유리온실라동	-	230.88	230.88	230.88	230.88	230.88	37
유리온실라동	-	230.88	230.88	230.88	230.88	230.88	38
유리온실라동	-	230.88	230.88	230.88	230.88	230.88	39
유리온실라동	-	230.88	230.88	230.88	230.88	230.88	40
유리온실라동	-	230.88	230.88	230.88	230.88	230.88	41
유리온실라동	-	230.88	230.88	230.88	230.88	230.88	42
유리온실라동	-	230.88	230.88	230.88	230.88	230.88	43
유리온실라동	-	230.88	230.88	230.88	230.88	230.88	44
유리온실라동	-	230.88	230.88	230.88	230.88	230.88	45
유리온실라동	-	230.88	230.88	230.88	230.88	230.88	46
유리온실라동	-	230.88	230.88	230.88	230.88	230.88	47
유리온실라동	-	230.88	230.88	230.88	230.88	230.88	48
유리온실라동	-	230.88	230.88	230.88	230.88	230.88	49
유리온실라동	-	230.88	230.88	230.88	230.88	230.88	50
유리온실라동	-	230.88	230.88	230.88	230.88	230.88	51
유리온실라동	-	230.88	230.88	230.88	230.88	230.88	52
유리온실라동	-	230.88	230.88	230.88	230.88	230.88	53
유리온실라동	-	230.88	230.88	230.88	230.88	230.88	54
유리온실라동	-	230.88	230.88	230.88	230.88	230.88	55
유리온실라동	-	230.88	230.88	230.88	230.88	230.88	56
유리온실라동	-	230.88	230.88	230.88	230.88	230.88	57
유리온실라동	-	230.88	230.88	230.88	230.88	230.88	58
유리온실라동	-	230.88	230.88	230.88	230.88	230.88	59
유리온실라동	-	230.88	230.88	230.88	230.88	230.88	60
유리온실라동	-	230.88	230.88	230.88	230.88	230.88	61
유리온실라동	-	230.88	230.88	230.88	230.88	230.88	62
유리온실라동	-	230.88	230.88	230.88	230.88	230.88	63
유리온실라동	-	230.88	230.88	230.88	230.88	230.88	64
유리온실라동	-	230.88	230.88	230.88	230.88	230.88	65
유리온실라동	-	230.88	230.88	230.88	230.88	230.88	66
유리온실라동	-	230.88	230.88	230.88	230.88	230.88	67
유리온실라동	-	230.88	230.88	230.88	230.88	230.88	68
유리온실라동	-	230.88	230.88	230.88	230.88	230.88	69
유리온실라동	-	230.88	230.88	230.88	230.88	230.88	70
유리온실라동	-	230.88	230.88	230.88	230.88	230.88	71
유리온실라동	-	230.88	230.88	230.88	230.88	230.88	72
유리온실라동	-	230.88	230.88	230.88	230.88	230.88	73
유리온실라동	-	230.88	230.88	230.88	230.88	230.88	74
유리온실라동	-	230.88	230.88	230.88	230.88	230.88	75
유리온실라동	-	230.88	230.88	230.88	230.88	230.88	76
유리온실라동	-	230.88	230.88	230.88	230.88	230.88	77
유리온실라동	-	230.88	230.88	230.88	230.88	230.88	78
유리온실라동	-	230.88	230.88	230.88	230.88	230.88	79
유리온실라동	-	230.88	230.88	230.88	230.88	230.88	80
유리온실라동	-	230.88	230.88	230.88	230.88	230.88	81
유리온실라동	-	230.88	230.88	230.88	230.88	230.88	82
유리온실라동	-	230.88	230.88	230.88	230.88	230.88	83
유리온실라동	-	230.88	230.88	230.88	230.88	230.88	84
유리온실라동	-	230.88	230.88	230.88	230.88	230.88	85
유리온실라동	-	230.88	230.88	230.88	230.88	230.88	86
유리온실라동	-	230.88	230.88	230.88	230.88	230.88	87
유리온실라동	-	230.88	230.88	230.88	230.88	230.88	88
유리온실라동	-	230.88	230.88	230.88	230.88	230.88	89
유리온실라동	-	230.88	230.88	230.88	230.88	230.88	90
유리온실라동	-	230.88	230.88	230.88	230.88	230.88	91
유리온실라동	-	230.88	230.88	230.88	230.88	230.88	92
유리온실라동	-	230.88	230.88	230.88	230.88	230.88	93
유리온실라동	-	230.88	230.88	230.88	230.88	230.88	94
유리온실라동	-	230.88	230.88	230.88	230.88	230.88	95
유리온실라동	-	230.88	230.88	230.88	230.88	230.88	96
유리온실라동	-	230.88	230.88	230.88	230.88	230.88	97
유리온실라동	-	230.88	230.88	230.88	230.88	230.88	98
유리온실라동	-	230.88	230.88	230.88	230.88	230.88	99
유리온실라동	-	230.88	230.88	230.88	230.88	230.88	100



# 경 남 공 보

제2215호 ( 91 )

## 사용 또는 수용할 토지의 세목조서 및 소유자 권리조서(1)

사업명: 통영도시계획시설(미륵근린공원)조성 도로(중로2-1호선) 개설공사

번호	동명	지 번	지목	대장면적	권업면적	공유지분	소 유 자		소 유 권 이 외 의 권 리			비 고
							주 소	성 명	주 소	성 명	권리내용	
계				32,275	32,275							
1	영운리	산73-10	도	562	562		-	경상남도				
2	영운리	248-14	도	117	117		부산광역시 부산진구 부전로 43	동원관광개발 주식회사				
3	영운리	248-10	도	11	11		서울특별시 강남구 테헤란 1002 코스모타워 13층	아시아신탁 주식회사				
4	영운리	923-1	도	573	573		-	건설부				
5	영운리	248-9	도	106	106		부산광역시 부산진구 부전로 43	동원관광개발 주식회사				
6	영운리	249-5	도	39	39		부산광역시 부산진구 부전로 43	동원관광개발 주식회사				
7	영운리	249	담	224	224		서울특별시 강남구 테헤란 1002 코스모타워 13층	아시아신탁 주식회사				
8	영운리	922-7	구	271	271		-	농림수산부				
9	영운리	922-8	구	155	155		-	농림수산부				
10	영운리	922-9	구	14	14		-	농림수산부				
11	영운리	922-12	구	419	419		-	농림수산부				
12	영운리	245-2	담	122	122		서울특별시 강남구 테헤란 1002 코스모타워 13층	아시아신탁 주식회사				
13	영운리	산132-10	임	530	530		서울특별시 강남구 테헤란 1002 코스모타워 13층	아시아신탁 주식회사				
14	영운리	산132-11	임	63	63		서울특별시 강남구 테헤란 1002 코스모타워 13층	아시아신탁 주식회사				

## 사용 또는 수용할 토지의 세목조서 및 소유자 권리조서(2)

사업명: 통영도시계획시설(미륵근린공원)조성 도로(중로2-1호선) 개설공사

번호	동명	지 번	지목	대장면적	권업면적	공유지분	소 유 자		소 유 권 이 외 의 권 리			비 고
							주 소	성 명	주 소	성 명	권리내용	
15	영운리	934-1	도	221	221			건설부				
16	영운리	934-3	도	22	22			건설부				
17	영운리	934-5	도	448	448			건설부				
18	영운리	150-6	전	136	136	1/2	부산광역시 동구 조방로39, 909호(법일동,원오비스덴)	동원관광개발 주식회사				
						1/2	경상남도 양산시 중앙주회로 144(북부동)	주식회사 디더블유티앤디				
19	영운리	157-8	도	1,035	1,035		부산광역시 부산진구 부전로43	동원관광개발 주식회사				
20	영운리	157-14	전	2,800	2,800		부산광역시 부산진구 부전로43	동원관광개발 주식회사				
21	영운리	산130-4	임	1,571	1,571		서울특별시 강남구 테헤란 1002 코스모타워 13층	아시아신탁주식 회사				
22	영운리	177-5	과	278	278		서울특별시 강남구 테헤란 1002 코스모타워 13층	아시아신탁주식 회사				
23	영운리	176	담	759	759		부산광역시 부산진구 부전로43	동원관광개발 주식회사				
24	영운리	175	과	26	26		서울특별시 강남구 테헤란 1002 코스모타워 13층	아시아신탁주식 회사				
25	영운리	935	도	77	77		-	건설부				
26	영운리	산73-12	임	36	36		-	경상남도				
27	영운리	산77-6	도	45	45		-	경상남도				
28	영운리	248-15	도	578	578		-	경상남도				

# 경 남 공 보

( 92 ) 제2215호

## 사용 또는 수용할 토지의 세목조서 및 소유자 권리조서(3)

사업명: 동영도시계획시설(비록근린공원)조성 도로(중로2-1호선) 개설공사

번호	동명	지 번	지목	대장면적	권입면적	공용 지분	소 유 자		소 유 권 이 외 의 권 리			비 고	
							주 소	성 명	주 소	성 명	권리내용		
29	영운리	248-13	전	747	747		9/10	부산광역시 동구 조방로39, 909호(법일동,원오피스텔)	동원관광개발 주식회사				
							1/10	경상남도 양산시 중앙우회로 144(북부동)	주식회사 디더블유티앤디				
30	영운리	248-12	전	941	941		5/6	부산광역시 동구 조방로39, 909호(법일동,원오피스텔)	동원관광개발 주식회사				
							1/6	경상남도 양산시 중앙우회로 144(북부동)	주식회사 디더블유티앤디				
31	영운리	산76-9	임	77	77		1/2	부산광역시 동구 조방로39, 909호(법일동,원오피스텔)	동원관광개발 주식회사				
							1/2	경상남도 양산시 중앙우회로 144(북부동)	주식회사 디더블유티앤디				
32	영운리	248-11	담	6	6		-	동영시					
33	영운리	247-3	담	88	88		부산광역시 부산진구 부전로 43	동원관광개발 주식회사					
34	영운리	941	도	69	69		-	건설부					
35	영운리	247-2	담	686	686		부산광역시 부산진구 부전로 43	동원관광개발 주식회사					
36	영운리	246-8	담	83	83		부산광역시 부산진구 부전로 43	동원관광개발 주식회사					
37	영운리	246-7	담	175	175		부산광역시 부산진구 부전로 43	동원관광개발 주식회사					
38	영운리	246-6	담	28	28		부산광역시 부산진구 부전로 43	동원관광개발 주식회사					
39	영운리	149-1	담	968	968		부산광역시 부산진구 부전로 43	동원관광개발 주식회사					
40	영운리	150-7	담	367	367		부산광역시 부산진구 부전로 43	동원관광개발 주식회사					
41	영운리	151-1	담	41	41		부산광역시 부산진구 부전로 43	동원관광개발 주식회사					

## 사용 또는 수용할 토지의 세목조서 및 소유자 권리조서(4)

사업명: 동영도시계획시설(공원:근린공원)조성 중로2-1호선 개설공사

번호	동명	지 번	지목	대장면적	권입면적	공용 지분	소 유 자		소 유 권 이 외 의 권 리			비 고	
							주 소	성 명	주 소	성 명	권리내용		
42	영운리	157-13	담	559	559		부산광역시 부산진구 부전로 43	동원관광개발 주식회사					
43	영운리	157-12	담	42	42		부산광역시 부산진구 부전로 43	동원관광개발 주식회사					
44	영운리	157-10	전	1,593	1,593		부산광역시 부산진구 부전로 43	동원관광개발 주식회사					
45	영운리	163-4	담	161	161		부산광역시 부산진구 부전로 43	동원관광개발 주식회사					
46	영운리	163-5	담	307	307		1/2	부산광역시 동구 조방로39, 909호(법일동,원오피스텔)	동원관광개발 주식회사				
							1/2	경상남도 양산시 중앙우회로 144(북부동)	주식회사 디더블유티앤디				
47	영운리	171-12	담	157	157		부산광역시 부산진구 부전로 43	동원관광개발 주식회사					
48	영운리	174-1	담	215	215		서울특별시 강남구 대치동 1002 코스모타워 13층	아시아신탁주식 회사					
49	영운리	174	담	355	355		서울특별시 강남구 대치동 1002 코스모타워 13층	아시아신탁주식 회사					
50	영운리	174-10	담	679	679		서울특별시 강남구 대치동 1002 코스모타워 13층	아시아신탁주식 회사					
51	영운리	173	유	208	208		-	동영시					
52	영운리	산115-14	유	533	533		경상남도 양산시 중앙우회로 144	주식회사 디더블유티앤디					
53	영운리	169-19	담	310	310		서울특별시 강남구 대치동 1002 코스모타워 13층	아시아신탁주식 회사					
54	영운리	169-10	담	127	127		서울특별시 강남구 대치동 1002 코스모타워 13층	아시아신탁주식 회사					

# 경 남 공 보

제2215호 ( 93 )

## 사용 또는 수용할 토지의 세목조서 및 소유자 권리조서(5)

사업명: 동영도시계획시설(공원:근린공원)조성 중로2-1호선 개설공사

번호	동명	지번	지목	대장면적	권입면적	공유지분	소유자		소유권 이외의 권리			비고	
							주소	성명	주소	성명	권리내용		
55	영운리	169-6	담	142	142		부산광역시 부산진구 부전로 43	동원관광개발 주식회사					
56	영운리	산184-8	임	8,066	8,066		경상남도 양산시 중앙우회로 144	주식회사 디더블유티앤 디	동영시 도남동 349-1	동원관광 개발공사	지상권		
57	영운리	171-11	담	476	476		서울특별시 강남구 테헤란동 1002 코스모타워 13층	아시아신탁주 식회사	서울특별시 중구 윤치로79(윤치로2 가)(부산지점)	중소기업 은행	근저당		
58	영운리	171-10	담	82	82	1/2	부산광역시 동구 조방로30, 909호(범일동,원호코스빌)	동원관광개발 주식회사					
						1/2	경상남도 양산시 중앙우회로 144(북부동)	주식회사 디더블유티앤 디					
59	영운리	172-3	유	39	39		-	동영시					
60	영운리	922-13	유	40	40		-	농림수산부					
61	영운리	산184-6	임	237	237		경상남도 양산시 중앙우회로 144	주식회사 디더블유티 앤디					
62	영운리	169-21	담	936	936		서울특별시 강남구 테헤란동 1002 코스모타워 13층	아시아신탁주 식회사					
63	영운리	169-20	담	25	25		부산광역시 부산진구 부전로 43	동원관광개발 주식회사					
64	영운리	169-8	담	856	856		부산광역시 부산진구 부전로 43	동원관광개발 주식회사					
65	영운리	169-18	담	23	23		부산광역시 부산진구 부전로 43	동원관광개발 주식회사					
66	영운리	169-11	담	502	502		부산광역시 부산진구 부전로 43	동원관광개발 주식회사					
67	영운리	산73-11	임	91	91		서울특별시 강남구 테헤란동 1002 코스모타워 13층	아시아신탁주 식회사					

## 사용 또는 수용할 토지의 세목조서 및 소유자 권리조서

사업명: 동영도시계획시설(비록근린공원)조성 숙박체험시설 조성공사

(단위:㎡)

번호	동명	지번		지목	대장면적				권입면적	공유지분	소유자		소유권 이외의 권리			비고
		기경	변경		기경	변경	기경	변경			주소	성명	주소	성명	권리내용	
-			산184-1				62,406									
1	영운리	산184-1	산184-9	임	87,255		17,987	18,000	17,987		경상남도 양산시 중앙우회로 144	주식회사 디더블유티앤 디	동영시 도남동 349-1	동원관광 개발공사	지상권	
-			산184-10				6,862						서울특별시 중구 윤치로79(윤치로2 가)(부산지점)	중소기업 은행	근저당	

사천시 고시 제2016-25호

# 푸르지오아파트 앞 비상도로 개설 도시계획시설(동부 중로342,소로186호선)사업 실시계획인가 고시

사천시 고시 제2015-203(2015.12.31.)호로 도시관리계획 결정(변경) 고시된 푸르지오아파트 앞 비상도로 개설 도시계획시설(동부 중로342,소로186호선)사업에 대하여, 「국토의 계획 및 이용에 관한 법률」 제88조 및 같은 법 시행령 제97조의 규정에 의거 도시계획시설사업 실시계획 인가하고 같은법 제91조 및 같은법 시행령 제100조, 「경상남도 사무위임조례」 제2조의 규정에 따라 그 인가내용을 다음과 같이 고시합니다.

2016년 2월 4일

## 사 천 시 장

### 1. 실시계획의 인가 내용

가. 사업시행지의 위치 : 사천시 사남면 방지리 660번지 일원

나. 사업의 종류 및 명칭

1) 종 류 : 도시계획시설(동부 중로342,소로186호선)사업

2) 명 칭 : 푸르지오아파트 앞 비상도로 개설공사

다. 면적 또는 규모 : 도로개설 A=507㎡(L= 34.7m, B=10.2~13.8m)

라. 사업시행자의 성명 및 주소

1) 성 명 : 사천시장(건설과장)

2) 주 소 : 사천시 용현면 시청로 77(덕곡리 501번지)

마. 사업의 착수에정일 및 준공예정일

1) 착공예정일 : 실시계획 인가 고시일로부터 1개월 이내

2) 준공예정일 : 착수일로부터 12개월 이내

바. 수용 또는 사용할 토지 또는 건물의 소재지·지번·지목·지적 및 면적, 소유권과 소유권외의 권리의 명세 및 그 소유자·권리자의 성명·주소

일련 번호	위 치		면 적 (㎡)		소 유 자			소유권 이외의 권리명세		권리의 종류 및 내용	비 고
	시 면적	지번	지 목	대 장	권 원	성 명	주 소	성 명	주 소		
1	사남면 방지리	660	도	1.2301	507	사천시					
	소 개			1.2301	507						

2. 관계도서는 사천시청 도시과에 비치하였으며, 기타 상세한 사항은 사천시청 도시과(☎055-831-3166) 및 건설과(☎055-831-3265)로 문의 하시기 바랍니다.

사천시 고시 제2016 - 26호

### 하천점용 기간연장 고시

하천법 제33조 제6항 및 같은법 시행령 제38조의 규정에 의하여 하천  
점용 기간연장 허가사항을 다음과 같이 고시합니다.

2016. 2. 4.

### 사 천 시 장

점 용 자	성 명	인간녀	주 소	사천시 용현면 금문4길 77-6
하 천 명	송지천(지방하천)			
점용개요	위 치	경남 사천시 용현면 주문리 932-8,932-12		
	면 적	569㎡(557㎡, 12㎡)		
	기 간	2016.01.01 ~ 2020.12.31		
목적 및 개 요		경작목적		
열람서류 : 관련서류 1부(건설과 비치)				

### 하천점용 기간연장 고시

하천법 제33조 제6항 및 같은법 시행령 제38조의 규정에 의하여 하천  
점용 기간연장 허가사항을 다음과 같이 고시합니다.

2016. 2. 4.

### 사 천 시 장

점 용 자	성 명	사천다슬기명농조합 법인 정영규	주 소	사천시 근명면 초량길 27-3
하 천 명	관양천(지방하천)			
점용개요	위 치	경남 사천시 근명면 초량리 630		
	면 적	1,000㎡		
	기 간	2015.8.24 ~ 2020.8.23		
목적 및 개 요		기타목적		
열람서류 : 관련서류 1부(건설과 비치)				

사천시 고시 제2016-27호

**도시관리계획[시설:공원(초전공원 조성계획)] 결정(변경) 및 지형도면 고시**

도시관리계획[시설:공원(초전공원 조성계획)] 결정(변경)에 대하여 「국토의 계획 및 이용에 관한 법률」 제30조 및 같은 법 시행령 제25조와 「경상남도 사무위임조례」 제2조의 규정에 따라 도시관리계획 결정(변경) 및 고시하고, 같은 법 제32조와 「토지이용규제 기본법」 제8조 및 같은 법 시행령 제7조, 「경상남도 사무위임조례」 제2조의 규정에 따라 도시관리계획 결정(변경)에 관한 지형도면을 승인하고 이를 고시합니다.

2016년 2월 4일

사 천 시 장

**1. 도시관리계획(공원조성계획) 결정(변경) 고시**

가. 도시계획시설(근린공원) 결정 고시

구분	도면 표시 번호	공원명	시설의 종류	위치	면적(㎡)			최종 결정일	비고
					기정	변경	변경후		
	⑦	초전공원	근린공원	사천시 사남면 방지리 652	72,167.8	-	72,167.8	1992.12.28 경남92-477호	

■ 도시계획시설(근린공원) 결정(변경) 사유서

도면 표시 번호	공원명	결정(변경)내용	결정(변경)사유
⑦	초전공원	공원조성계획 결정(변경)	<ul style="list-style-type: none"> <li>산업단지 및 주변 주민의 안전한 체육활동 기회를 부여.</li> <li>실 조성된 공원시설을 조성계획에 반영</li> </ul>

**2. 공원조성계획 결정(변경) 고시**

가. 공원조성계획 총괄표

구분	시설의 세분	위치	면적(㎡)			비고
			기정	변경	변경후	
도로 및 광장	도로	사천시 사남면 방지리 652	2,301	11,252(증)	13,553	
조경시설	숲속광장	"	-	1,010(증)	1,010	
휴양시설	야외시설	"	93	2,794(증)	2,887	
휴게시설	편의시설	"	-	3,480(증)	3,480	
운동시설	체력만련 시설	"	933	4,960(증)	5,893	
녹지	녹지시설	"	68,840.8	23,496(감)	45,344.8	
	계		72,167.8	23,496(증) 23,496(감)	72,167.8	

■ 도시계획시설(조성계획) 결정(변경) 사유서

도면 표시 번호	공원명	결정(변경)내용	결정(변경)사유
⑦	초전공원	공원조성계획 결정(변경) • 도로 및 광장 반영 • 조경 시설물 5개소 반영 • 휴양시설물 4개소 반영 • 휴게시설물 8개소 반영 • 운동시설 4개소 반영 및 증설 • 녹지공간내 14개소 시설물 반영	• 산업단지 및 주변 주민의 안전한 체육활동 기회를 부여. • 실 조성된 공원시설을 조성계획에 반영



구분	도면포 시번호	시설의 세분	위 치	면적(㎡)			비고
				기정	변경	변경후	
휴게시설	7-3	제3주차장	652	-	372(증)	372	
	8	관리 사무소	652	-	121(증)	121	
	9-1	화장실-1	652-1	-	43(증)	43	
	9-2	화장실-2	652	-	66(증)	66	
운동시설	10	세족장	652	-	20(증)	20	
	11	음료전	652	-	15(증)	15	
	12-1	채련 단련실	652	192	41(증)	233	
녹지	12-2	지압보도	652	-	126(증)	126	
	13	족구장	652-1	741	1,111(증)	1,852	
	14	테니스장	652	-	3,682(증)	3,682	
휴게시설	15-1	녹지1	652		4,401	4,401	
	15-2	녹지2	652		5,080	5,080	
	15-3	녹지3	652		7,108	7,108	

나. 공원시설 세부조서

구분	도면포 시번호	시설의 세분	위 치	면적(㎡)			비고
				기정	변경	변경후	
도로 및 광장	-	도로	잔지역	2,006	2,712(증)	4,718	
	1	광장	652	295	8,540(증)	8,835	
	2-1	숲속광장1	652	-	149(증)	149	
	2-2	숲속광장2	652	-	309(증)	309	
	2-3	숲속광장3	652-1	-	123(증)	123	
조경시설	2-4	숲속광장4	652-1	-	59(증)	59	
	2-5	숲속교실	652		370(증)	370	
휴양시설	3	개폐 테라스	652	-	771(증)	771	
	4	야외 스텐드	652	-	630(증)	630	
	5	테크	652	-	273(증)	273	
	6	테루	652	93	1,120(증)	1,213	
휴게시설	7-1	제1주차장	652	-	2,359(증)	2,359	
	7-2	제2주차장	652-1	-	484(증)	484	

**3. 관계도서**

- 지형도면은 토지이용정보시스템(<http://luris.mocv.go.kr>)에서 열람가능  
 ※ 게재된 도면 등은 참고용 도면이므로 측량, 그 밖의 용도로 사용할 수 없습니다.

**4. 열람장소 : 사천시청 도시과**

**5. 기타 상세한 사항은 사천시청 도시과(☎055-831-3166)로 문의  
 하시기 바랍니다.**

구분	도면표 시번호	시설의 세분	위 치	면적(㎡)			비고
				기정	변경	변경후	
녹지	15-4	녹지4	652	1,885	1,885		
	15-5	녹지5	652	1,090	1,090		
	15-6	녹지6	652-1	3,719	3,719		
	15-7	녹지7	652	11,953.8	11,953.8		
	15-8	녹지8	652	838	838		
	15-9	녹지9	652-1	170	170		
	15-10	녹지10	652	68,840.8	4,814	4,814	
	15-11	녹지11	652	510	510	510	
	15-12	녹지12	652	2,677	2,677	2,677	
	15-13	녹지13	652	438	438	438	
	15-14	녹지14	652	661	661	661	

김해시 고시 제2016 - 41호

**병동일반산업단지계획 변경승인 정정고시**

김해시 고시 제2015-228호(2015.12.3)로 변경 고시된 병동일반산업단지계획변경 승인 사항에 대하여 기계 누락 및 오기부분을 추가하여 정정고시합니다.

2016년 02월 04일

김 해 시 장

**1. 산업단지의 명칭 (변경없음)**

- 김해 병동일반산업단지

**2. 산업단지의 지정목적 및 필요성 (변경없음)**

- 김해시의 지속적인 산업입지 수요에 능동적으로 대처하고 저렴한 산업용지를 공급하며, 토지공간의 계획적인 개발유도로 지역생산성 제고 및 지역산업발전을 통한 지역경제의 활성화에 기여코자 함

**3. 지정대상지역의 위치 및 면적 (변경없음)**

- 가. 위 치 : 경상남도 김해시 한림면 병동리 20번지 일원
- 나. 면 적 : 198,850㎡

**4. 산업단지의 개발기간 및 개발방법 (변경없음)**

- 가. 개발기간 : 2014년 ~ 2016년
- 나. 개발방법 : 민간개발방식(실수요자방식)

**5. 주요 유치업종 (변경없음)**

- 산업시설공간 : 1차 금속 제조업, 금속가공제품 제조업, 기타 기계 및 장비제조업, 자동차 및 트레일러 제조업, 전가가스-증기 및 공기조절 공급업

[한국표준산업분류 C24, C25, C29, C30, D35]

**6. 사업시행자의 주소 및 성명 (변경)**

<기장>

- ㈜오토텍
  - 주 소 : 경상남도 김해시 진영읍 본산리 950-1
  - 성 명 : 대표이사 임 태 빈
- 대흥공업(주)
  - 주 소 : 경상남도 김해시 한림면 병동리 644-1
  - 성 명 : 대표이사 김 재 환
- 우창벤딩
  - 주 소 : 경상남도 김해시 한림면 병동리 1153
  - 성 명 : 대표이사 정 신 희
- ㈜정광테크
  - 주 소 : 경상남도 김해시 한림면 병동리 711-5
  - 성 명 : 대표이사 이 창 일
- 유니코리아리미티드
  - 주 소 : 경상남도 김해시 한림면 병동리 852-6
  - 성 명 : 대표이사 김 영 일
- ㈜대동강진
  - 주 소 : 경상남도 김해시 생림면 강계로 377-10
  - 성 명 : 대표이사 김 계 석
- ㈜성진산업기계
  - 주 소 : 경상남도 김해시 주촌면 신거리 41
  - 성 명 : 대표이사 서 용 환
- 은광벤딩
  - 주 소 : 경상남도 김해시 한림면 병동리
  - 성 명 : 대표이사 권 인 귀
- ㈜선우
  - 주 소 : 경상남도 함안군 지곡면 시북리 521
  - 성 명 : 대표이사 이 민 호
- ㈜영광패탈
  - 주 소 : 경상남도 김해시 한림면 병동리 480-1
  - 성 명 : 대표이사 조 명 주
- ㈜지원엠텍
  - 주 소 : 경상남도 김해시 진영읍 본산리 311-14
  - 성 명 : 대표이사 채 용 범

7. 사업시행지역의 토지이용현황(변경없음)

가. 지목별 현황

구분	합계	답	전	임야	구거	유수지	대지	도로	목장 용지	잡종지	묘지	하천
면적 (㎡)	198,850	79,142	6,165	88,382	5,779	5,565	4,604	4,792	2,888	1,507	20	6
필지수 (필지)	155	74	22	17	3	5	11	16	4	1	1	1
구성비 (%)	100.0	39.8	3.1	44.4	2.9	2.8	2.3	2.4	1.5	0.8	-	-

나. 소유자별 현황

구분	합계	사유지	국·공유지				
			소계	국 (국토부)	국 (농축산부) (기획재정부)	경상남도 김해시	
면적 (㎡)	198,850	181,620	17,230	10,071	4,438	466	2,208
필지수 (필지)	155	118	37	17	2	6	7
구성비 (%)	100.0	91.3	8.7	5.1	2.2	0.2	1.1

8. 토지이용계획 및 기반시설계획(변경없음)

가. 토지이용계획

구분	면적(㎡)	구성비(%)	비고
합계	198,850	100.0	
산업시설용지	140,647	70.7	
지원시설용지	2,183	1.1	
공공시설용지	56,020	28.2	
도로	21,559	10.8	8.0% 이상
주차장	2,540	1.3	0.6% 이상
저류지	4,887	2.4	
오수처리시설	910	0.5	
완충녹지	9,887	5.0	
녹지	10,239	5.2	
소공원	5,998	3.0	

<번경>

■ **㈜오트빅 (대표기업)**

- 주소 : 경상남도 김해시 진영읍 본산리 950-1
- 성명 : 대표이사 이 민 호

■ **대흥공업(주)**

- 주소 : 경상남도 김해시 한림면 병동리 644-1
- 성명 : 대표이사 김 계 환

■ **우창벤처**

- 주소 : 경상남도 김해시 한림면 병동리 1153
- 성명 : 대표이사 정 신 희

■ **㈜정광테크**

- 주소 : 경상남도 김해시 한림면 병동리 711-5
- 성명 : 대표이사 이 창 열

■ **㈜유니코글로벌**

- 주소 : 경상남도 김해시 한림면 김해대로 916번길 104-38
- 성명 : 대표이사 김 영 일

■ **변창캐기칼**

- 주소 : 경상남도 김해시 한림면 용덕리 584
- 성명 : 대표이사 최 영 철

■ **금화산업**

- 주소 : 경상남도 김해시 주촌면 서부토1638번길 65-23
- 성명 : 대표이사 진 여 원

■ **㈜금진스틸**

- 주소 : 경상남도 김해시 한림면 병동리 867-1
- 성명 : 대표이사 장 성 수

■ **㈜디에스케스틸**

- 주소 : 경상남도 김해시 주촌면 서부토 1499번길 49-17
- 성명 : 대표이사 장 성 원

3) 공원

구분 번호	도면표시 번호	시설명 공원명	시설의 세부	위 치	면 적 (㎡)		최 초 비고
					기정	변경 면적	
기정	6-26	병동 공원	소공원	함림면 병동리 산40-1번지 일원	5,998	-	5,998 -

4) 녹지

구분 번호	도면표시 번호	시설명 녹지	시설의 세부	위 치	면 적(㎡)		최 초 비고
					기정	변경 면적	
합 계					9,887	-	9,887 -
기정	6-29	녹지	완충녹지	함림면 병동리 91-1번지 일원	976	-	976 -
기정	6-30	녹지	완충녹지	함림면 병동리 산219-2번지 일원	2,151	-	2,151 -
기정	6-31	녹지	완충녹지	함림면 병동리 8-3번지 일원	1,332	-	1,332 -
기정	6-32	녹지	완충녹지	함림면 병동리 17-10번지 일원	5,428	-	5,428 -

5) 유수지

구분 번호	도면표시 번호	시설명 유수지	시설의 세부	위 치	면 적(㎡)		최 초 비고
					기정	변경 면적	
기정	6-7	유수지	저류시설	함림면 병동리 923번지 일원	4,887	-	4,887 -

6) 수질오염방지시설

구분 번호	도면표시 번호	시설명	시설의 세부	위 치	면 적(㎡)		최 초 비고
					기정	변경 면적	
기정	6-7	수질오염 방지시설	오수 처리시설	함림면 병동리 921-2번지 일원	910	-	910 -

나. 기반시설계획

1) 도로

가) 도로 총량표

유별	노선수 (노선)	합 계		1 류		2 류		3 류			
		연장 (m)	면적 (㎡)	노선수 (노선)	연장 (m)	면적 (㎡)	노선수 (노선)	연장 (m)	면적 (㎡)		
합계	6	1,722	21,599	-	-	5	1,344	19,277	1	378	2,282
중로	2	1,036	16,541	-	-	2	1,036	16,541	-	-	-
소로	4	686	5,018	-	-	3	308	2,736	1	378	2,282

나) 도로계획

구분	등급	종로	중로	기 점	중 점	사용 형태	주 요 경과지	최 초 비고
기정	중로	2	15	국지 도로	116	병동리 산1-1 (대로 1-1)	병동리 산1 (중로 2-B)	일반 도로
기정	중로	2	15	국지 도로	897	병동리 909-1	병동리 산217-1	일반 도로
기정	소로	2	78	국지 도로	116	병동리 9-6 (대로 1-1)	병동리 12 (중로 2-B)	일반 도로
기정	소로	2	79	국지 도로	137	병동리 1131 (소로 3-A)	병동리 12 (중로 2-B)	일반 도로
기정	소로	2	80	국지 도로	55	병동리 4 (소로 2-B)	병동리 산2 도로	일반 도로
기정	소로	3	67	국지 도로	378	병동리 912-2	병동리 43 (소로 2-B)	일반 도로

2) 주차장계획

구분 번호	도면표시 번호	시설명	시설의 세부	위 치	면 적(㎡)		최 초 비고
					기정	변경 면적	
기정	6-25	주차장	노외 주차장	함림면 병동리 산1번지 일원	2,540	-	2,540 -

7) 상수도계획

- 사업지구에서 필요한 공급용수량은 생활용수 59.7m<sup>3</sup>/일, 소방용수 180.0m<sup>3</sup>/일로 총 239.7m<sup>3</sup>/일로 산정되며, 김해시 광역상수도로부터 생활용수를 공급할 계획

구 분	생활용수	소방용수	합 계	비 고
용수량(m <sup>3</sup> /일)	59.7	180.0	239.7	-

8) 하수도계획

- 사업지구에서 산업폐수는 발생하지 않으며, 생활오수 52.9m<sup>3</sup>/일로 산정되며, 자체 오수처리장 인입 처리한 후 개별 공장에서 위탁처리 함

구 분	생활오수	공장폐수	합 계	비 고
오수량(m <sup>3</sup> /일)	52.9	-	52.9	-

9) 폐기물처리계획

- 산업단지에서 발생하는 폐기물은 전량 김해시 폐기물처리계획과 연계하여 처리할 계획임

- 「폐기물관리법」 시행규칙 제8조 [별표4]의 폐기물 수집·운반·보관·처리에 관한 구체적 기준 및 방법을 준수하여, 인근의 지정폐기물처리업체에 위탁 처리할 계획임

10) 전력공급계획

- 사업지구내 전력공급은 공급자인 한국전력과 협의하여 공급 계획임

11) 통신계획

- 본 산업단지의 유선통신선로는 (주)KT와 협의하여 공급 계획임

9. 재원조달계획(변경없음)

- 가. 자금조달계획
- 총 사업비는 71,000백만원으로 사업시행자 자체자금을 통해 조달할 계획

나. 연차별 투자계획

(단위 : 백만원)

구 분	사 업 비	연차별 투자계획		비 고
		2014년	2015년	
공사비	21,220	-	15,610	5,610
보상비	40,505	4,350	36,155	-
기타비용	9,275	613	5,214	3,448
합 계	71,000	4,963	56,979	9,058

10. 수용·사용할 토지·건축물, 그 밖의 물건이나 권리가 있는 경우에는 그 세목 : 생략

11. 유치업종 배치계획(변경없음)

구 분	면 적(m <sup>2</sup> )	구성비(%)	비 고
합 계	140,647	100.0	
1차 금속 제조업(C24)	25,136	17.9	
금속기공제품 제조업(C25)	50,656	35.9	
기타 기계 및 장비 제조업(C29)	48,739	34.7	
자동차 및 트레일러 제조업(C30)	16,116	11.5	
전기·가스·증기 및 공기조절 공급업(D35)	전지역	-	

12. 산업단지외의 개발을 위한 주요 시설의 지원계획

○ 해당없음

13. 개발되는 토지 또는 시설물의 관리처분에 관한 계획(변경없음)

가. 토지

구 분	면 적(㎡)	구 성 비(%)	비 고
합 계	198,850	100.0	
산업시설용지	140,647	70.7	사업시행자 귀속
지원시설용지	2,183	1.1	사업시행자 귀속
공공시설용지	56,020	28.2	
도로	21,559	10.8	김해시 무상귀속
주차장	2,540	1.3	사업시행자 귀속
저류지	4,887	2.4	김해시 무상귀속후 사업시행자 관리
오수처리시설	910	0.5	김해시 무상귀속후 사업시행자 관리
원충농지	9,887	5.0	김해시 무상귀속후 사업시행자 관리
녹지	10,239	5.2	사업시행자 귀속
소공원	5,998	3.0	김해시 무상귀속후 사업시행자 관리

나. 시설물

구 분	구 격	수 량	관리처분계획	
도	단지내도로	L=1,742.1m	김해시에 무상귀속	
	이소콘크리트	T=45cm	김해시에 무상귀속	
	보도포장	관란투수블록,T=20cm	김해시에 무상귀속	
	콘크리트포장	T=20cm	김해시에 무상귀속	
	L형특구	B=0.5m	김해시에 무상귀속	
	도로경계석	H=3.5m	김해시에 무상귀속	
	가설물대리및방진망	H=9.0m	김해시에 무상귀속	
	기둥수	투림나무,괘나무등	59본	김해시에 무상귀속
	파형강판	D200~D900	L=560m	김해시에 무상귀속
	우수맨홀	각종	123개소	김해시에 무상귀속
우	우수맨홀	원형1호~특2호	6개소	김해시에 무상귀속
	우수BOX	1.5x1.5	L=974m	김해시에 무상귀속
		2.0x2.0	L=191m	김해시에 무상귀속
	표기우수차단시설	5개소	사업시행자 귀속	
오	상중방판	D150~D200	김해시에 무상귀속	
	우수맨홀	H940	11개소	김해시에 무상귀속
	우수맨홀	원형1호	14개소	김해시에 무상귀속
	오수중계펌프장	상수관로	1개소	김해시에 무상귀속
상	소화전	지상식	L=1,753m	김해시에 무상귀속
	계수밸브	D100~D200	6개소	김해시에 무상귀속
	유량계실	3.0x1.8	16개소	김해시에 무상귀속
	관세탁장구실	2.5x2.0	1개소	김해시에 무상귀속
	차선도색	각종	2개소	김해시에 무상귀속
부	과속방지턱	4개소	A=577.2㎡	김해시에 무상귀속
	교통표지판	12개소	4개소	김해시에 무상귀속
	도로표지판	258개소	2개소	김해시에 무상귀속
	공원파괴관	4.2*4.2	2개소	김해시에 무상귀속후 사업시행자관리
녹	공원등의자	1.6*0.55	17개소	김해시에 무상귀속후 사업시행자관리
	공원운동기구		6개소	김해시에 무상귀속후 사업시행자관리
	공원등	H=4.0m	6본	김해시에 무상귀속후 사업시행자관리
	수목(관목)	소나무외11종	885주	김해시에 무상귀속후 사업시행자관리
지	수목(관목)	괘나무외10종	16,800주	김해시에 무상귀속후 사업시행자관리
	잔디	A=14,596㎡	김해시에 무상귀속후 사업시행자관리	

(104) 제2215호

14. 도시관리계획 결정에 대한 「국토의 계획 및 이용에 관한 법률 시행령」 제25조 제145항 각 호의 사항(변경없음)

가. 용도지역 결정(변경)조서

1) 용도지역 결정(변경) 총괄조서

구 분	면 적(m <sup>2</sup> )			구성비 (%)
	기정	변경	변경후	
합 계	463,329,091.0	-	463,329,091.0	100.0
소 계	264,961,437	-	264,961,437	57.2
주 거 지 역	35,684,890.5	-	35,684,890.5	7.7
상 업 지 역	4,053,365.1	-	4,053,365.1	0.9
소 계	12,723,388.2	-	12,723,388.2	2.8
공 업 지 역	9,205,345.2	-	9,205,345.2	2.0
일반공업지역				
준공업지역	3,518,043.0	-	3,518,043.0	0.8
녹 지 지 역	212,499,793.2	-	212,499,793.2	45.9
소 계	103,028,546.0	-	103,028,546.0	22.2
관 리 지 역	3,714,780.0	-	3,714,780.0	0.8
보 전 관 리 지 역	43,222,709.0	-	43,222,709.0	9.3
생 산 관 리 지 역	18,422,995.0	-	18,422,995.0	3.9
계 획 관 리 지 역	37,668,062.0	-	37,668,062.0	8.1
농 립 지 역	95,339,108.0	-	95,339,108.0	20.6

※ 기정 : 광해 공동일반산업단지계획 승인(고시(김해시 고시 제2014-207호, 2014.11.06))

2) 용도지역별 결정(변경)조서

구 분	면 적(m <sup>2</sup> )			구성비(%)	비 고
	기 정	변 경	변 경 후		
합 계	198,850	-	198,850	100.0	-
도시지역	198,850	-	198,850	100.0	-
일반공업지역	198,850	-	198,850	100.0	-

나. 지구단위계획구역 결정

1) 지구단위계획구역 결정(변경)조서

구분 번호	구역명	위 치	면적(m <sup>2</sup> )		최초 결정일	비 고
			기정	변경후		
6-7	병동지구 지구단위계획구역	김해시 함림면 병동리 20번지 일원	198,850	-	198,850	

다. 토지이용계획 결정(변경)조서

구 분	면 적(m <sup>2</sup> )	구 성 비(%)	비 고
합 계	198,850	100.0	
산업시설용지	140,647	70.7	
지원시설용지	2,183	1.1	
공공시설용지	56,020	28.2	
도로	21,559	10.8	8.0% 이상
주차장	2,540	1.3	0.6% 이상
저류지	4,887	2.4	
우수처리시설	910	0.5	
완충녹지	9,887	5.0	
녹지	10,239	5.2	
소공원	5,998	3.0	



라. 지구단위계획

1) 기반시설의 배치와 규모에 관한 결정(변경) 조서

가) 도로

■ 도로 총괄표

유별	합 계			1 류			2 류			3 류		
	노선수 (노선)	면적 (㎡)	연장 (m)	노선수 (노선)	면적 (㎡)	연장 (m)	노선수 (노선)	면적 (㎡)	연장 (m)	노선수 (노선)	면적 (㎡)	연장 (m)
합계	6	1,722	21,559	-	-	5	1,344	19,277	1	378	2,282	
중로	2	1,036	16,541	-	-	2	1,036	16,541	-	-	-	
소로	4	686	5,018	-	-	3	308	2,736	1	378	2,282	

■ 도로 결정(변경)조서

구분	등급	면적 (㎡)	연장 (m)	기 점	중 점	사용 형태	요 구	최 초	비 고	
										노선번호
기정	중로	2	23	15	국지 도로	116 도로	명동리 산1-1 (노선 1-1)	명동리 산217-1	일만 도로	-
기정	중로	2	24	15	국지 도로	897 도로	명동리 산217-1	명동리 산217-1	일만 도로	-
기정	소로	2	78	8	국지 도로	116 도로	명동리 9-6 (대문 1-1)	명동리 12 (중문 2-24)	일만 도로	-
기정	소로	2	79	8	국지 도로	137 도로	명동리 1131 (소로 3-67)	명동리 12 (중문 2-24)	일만 도로	-
기정	소로	2	80	8	국지 도로	55 도로	명동리 4 (소로 2-79)	명동리 산2	일만 도로	-
기정	소로	3	67	6	국지 도로	378 도로	명동리 912-2	명동리 43 (소로 2-79)	일만 도로	-

나) 주차장

■ 주차장 결정(변경)조서

구분	도면표시 번호	시설명	시설의 세 분	위 치	면 적 (㎡)	최 초	비 고
기정	6-25	주차장	노외 주차장	한림면 명동리 산1번지 일원	2,540	2,540	-

다) 공원

■ 공원 결정(변경)조서

구분	도면표시 번호	시설명	시설의 세 분	위 치	면 적 (㎡)		최 초	비 고
					기정	변경 후		
기정	6-26	별동 공원	소공원	한림면 명동리 산401번지 일원	5,998	-	5,998	-

라) 녹지

■ 녹지 결정(변경)조서

구분	도면표시 번호	시설명	시설의 세 분	위 치	면 적 (㎡)		최 초	비 고
					기정	변경 후		
합 계					9,887	-	9,887	-
기정	6-29	녹지	완충녹지	한림면 명동리 911-1번지 일원	976	-	976	-
기정	6-30	녹지	완충녹지	한림면 명동리 산219-2번지 일원	2,151	-	2,151	-
기정	6-31	녹지	완충녹지	한림면 명동리 8-3번지 일원	1,332	-	1,332	-
기정	6-32	녹지	완충녹지	한림면 명동리 17-10번지 일원	5,428	-	5,428	-

마) 유수지

■ 유수지 결정(변경)조서

구분	도면표시 번호	시설명	시설의 세 분	위 치	면 적 (㎡)		최 초	비 고
					기정	변경 후		
기정	6-7	유수지	저류시설	한림면 명동리 923번지 일원	4,887	-	4,887	-

바) 수질오염방지시설

■ 수질오염방지시설 결정(변경)조서

구분	도면표시 번호	시설명	시설의 세 분	위 치	면 적 (㎡)		최 초	비 고
					기정	변경 후		
기정	6-7	수질오염 방지시설	우수 처리시설	한림면 명동리 921-24번지 일원	910	-	910	-

# 경 남 공 보

(106) 제2215호

3) 건축물에 대한 용도·건폐율·용적률·높이·건축선 등에 관한 도시관리계획 결정(변경)조서  
가) 산업시설용지

도면번호	위치	구분	계획내용
1BL-1	1BL-1	허용용도	· 「산업입지 및 개발에 관한 법률」 제2조 제1호의 규정에 의한 공장 중 한류식품산업분야에 의한 1차 금속 제조업(C24) 및 전기·가스·증기 및 공기조절 공급업(B35) 단, 산업시설용지 조성에 따라 산업시설용지내에 발생하는 사업부는 「국토의 계획 및 이용에 관한 법률」 제2조 13호 규정에 따른 목적의 기능이 유지될 수 있도록 지속적으로 관리하여야 함
		불허용도	· 허용용도 이외의 용도 · 「수질 및 수생태계 보전에 관한 법률」 제2조제10항에 따른 폐수배출시설(단, 같은법 제33조제1항 단서 및 같은조 제2항에 따라 설치되는 폐수무방류배출시설과 같은법 제32조제7항제2호에 따른 폐수를 진탕 위탁처리하여 공공수역으로 폐수를 방류하지 아니하는 배출시설은 제외한다)을 설치하는 사업장 및 유해화학물질 관리법 제20조에 따른 유독물질영업의 등록을 하거나 법 제34조에 따른 취급제한·금지물질영업의 허가를 받은 사업장 · 「수질 및 수생태계 보전에 관한 법률」 제2조제8호 및 같은법 시행규칙 제4조 별표3의 특정수질유해물질을 배출하는 폐수배출시설을 설치하는 사업장
		건폐율(%)	70% 이하
		용적률(%)	300% 이하
		높이	-
		배치	-
		형태	-
		색채	-
		건축선	· 산업단지구역별 차폐식체구간 지정(폭14m)
		기타	· 목적대는 사업부분에 마운딩처리

2) 지구 및 회지의 규모와 조성에 관한 도시관리계획 결정(변경)조서

도면표시 번호	지구 번호	면적(㎡)	회 지			비 고
			회지번호	위치	면적(㎡)	
합		198,850	-	-	198,850	-
-	1BL	44,767	1BL-1	병동리 918-1	25,136	산업시설용지1
			1BL-2	병동리 29	12,657	산업시설용지2
			1BL-3	병동리 40-1	5,998	소공원
			1BL-4	병동리 911-1	976	완충녹지①
-	2BL	49,488	2BL-1	병동리 산1	20,593	산업시설용지3
			2BL-2	병동리 산216-1	16,116	산업시설용지4
			2BL-3	병동리 산2	10,239	녹지용지
			2BL-4	병동리 산1	2,540	주차장
-	3BL	30,297	3BL-1	병동리 산219	23,856	산업시설용지5
			3BL-2	병동리 산219-1	4,290	산업시설용지6
			3BL-3	병동리 산219-2	2,151	완충녹지②
			4BL-1	병동리 7-3	3,818	산업시설용지7
-	4BL	16,047	4BL-2	병동리10-2	8,714	산업시설용지8
			4BL-3	병동리 2	2,183	저원시설용지
			4BL-4	병동리 8-3	1,332	완충녹지③
			5BL-1	병동리 10-1	4,708	산업시설용지9
-	5BL	36,692	5BL-2	병동리 17-10	5,935	산업시설용지10
			5BL-3	병동리 31-1	14,824	산업시설용지11
			5BL-4	병동리 17-10	5,428	완충녹지④
			5BL-5	병동리 921-2	910	오수처리시설
도 토		21,559	5BL-6	병동리 923	4,887	저류시설
			-	-	21,559	-

# 경 남 공 보

제2215호 ( 107 )

위 치	계 획 내 용	
	도민 번호	회지 번호
	구 분	계 획 내 용
	허용 용도	「산업집적활성화 및 공장설립에 관한 법률」 제2조 제1호의 규정에 의한 공장 중 한국표준산업분류에 의한 기타 기계 및 장비 제조업(29) 및 전기·가스·증기 및 공기조절 공급업(35) 단, 산업시설용지 조성에 따라 산업시설용지내에 발생하는 사업부는 「국토의 계획 및 이용에 관한 법률」 제2조 13호 규정에 따른 녹지의 기능이 유지될 수 있도록 지속적으로 관리하여야 함
28L-1 28L-2 38L-1 38L-2	용 도	· 허용용도이외의 용도 · 「수질 및 수생태계 보전에 관한 법률」 제2조제10항에 따른 폐수배출시설(단, 같은법 제33조제1항 단서 및 같은조 제2항에 따라 설치되는 폐수무방류배출시설과 같은법 제32조 제7항제2호에 따른 폐수를 전량 위탁처리하여 공공수역으로 폐수를 방류하지 아니하는 배출시설은 제외한다)을 설치하는 사업장 및 유해화학물질 관리법 제20조에 따른 유독물질영업의 등록을 허가나 법 제34조에 따른 취급제한·금지물질영업의 허가를 받은 사업장 · 「수질 및 수생태계 보전에 관한 법률」 제2조제8호 및 같은법 시행규칙 제4조 별표3의 특정수질유해물질을 배출하는 폐수배출시설을 설치하는 사업장
	건폐율(%)	70% 이하
	용적률(%)	300% 이하
	높 이	-
	배 치	-
	형 태	-
	색 색	-
	건 축 선	· 완충녹지(6-30)과 접하는 산업시설용지 건축한계선(폭5m) 지정

위 치	계 획 내 용	
	도민 번호	회지 번호
	구 분	계 획 내 용
	허용 용도	「산업집적활성화 및 공장설립에 관한 법률」 제2조 제1호의 규정에 의한 공장 중 한국표준산업분류에 의한 금속가공제품 제조업(25) 및 전기·가스·증기 및 공기조절 공급업(35) 단, 산업시설용지 조성에 따라 산업시설용지내에 발생하는 사업부는 「국토의 계획 및 이용에 관한 법률」 제2조 13호 규정에 따른 녹지의 기능이 유지될 수 있도록 지속적으로 관리하여야 함
18L-2 48L-1 48L-2 58L-1 58L-2 58L-3	용 도	· 허용용도이외의 용도 · 「수질 및 수생태계 보전에 관한 법률」 제2조제10항에 따른 폐수배출시설(단, 같은법 제33조제1항 단서 및 같은조 제2항에 따라 설치되는 폐수무방류배출시설과 같은법 제32조 제7항제2호에 따른 폐수를 전량 위탁처리하여 공공수역으로 폐수를 방류하지 아니하는 배출시설은 제외한다)을 설치하는 사업장 및 유해화학물질 관리법 제20조에 따른 유독물질영업의 등록을 허가나 법 제34조에 따른 취급제한·금지물질영업의 허가를 받은 사업장 · 「수질 및 수생태계 보전에 관한 법률」 제2조제8호 및 같은법 시행규칙 제4조 별표3의 특정수질유해물질을 배출하는 폐수배출시설을 설치하는 사업장
	건폐율(%)	70% 이하
	용적률(%)	300% 이하
	높 이	-
	배 치	-
	형 태	-
	색 색	-
	건 축 선	· 산업단지 담장구역면(18L-2) 차폐식재구간 지정(폭14m) · 완충녹지(6-31, 6-32)와 접하는 산업시설용지 건축한계선(폭5m) 지정
	기 타	· 녹지대는 사업부분에 마운딩처리

(108) 제2215호

나) 지원시설용지

위 치 도면 번호	구 분	계 획 내 용
2BL-2	하용 용도	· 산업집적활성화 및 공장설립에 관한 법률」 제2조 제1호의 규정에 의한 공장 중 한국표준산업분류에 의한 자동차 및 트레일러 제조업(C30) 및 전기·가스·증기 및 공기조절 공급업(B35)
		· 하용용도이외의 용도
	불허 용도	· 「수질 및 수생태계 보전에 관한 법률」 제2조제10항에 따른 폐수배출시설(단, 같은법 제33조제1항 단서 및 같은조 제2항에 따라 설치되는 폐수방류배출시설과 같은법 제32조 제7항제2호에 따른 폐수를 전량 위탁처리하여 공공수역으로 폐수를 방류하지 아니하는 배출시설은 제외한다)을 설치하는 사업장 및 유해화학물질 관리법 제20조에 따른 유해화학물질의 회거를 받은 사업장
		· 「수질 및 수생태계 보전에 관한 법률」 제2조제8호 및 같은법 시행규칙 제4조 별표3의 특정수질유해물질을 배출하는 폐수배출시설을 설치하는 사업장
	건폐율(%)	70% 이하
	용적률(%)	300% 이하
	높 이	-
	배 치	-
	형 태	-
	색 채	-
건축 신	-	

위 치 도면 번호	구 분	계 획 내 용
4BL-3	하용 용도	· 「국토의 계획 및 이용에 관한 법률」 시행령 별표13에 의한 건축물 중 제1종근린생활시설, 제2종근린생활시설, 판매시설 및 그에 따른 부대시설
		· 하용용도이외의 용도
	건폐율(%)	60% 이하
		용적률(%)
	높 이	-
	배 치	-
	형 태	-
	색 채	-
	건축 신	-

\* 도시계획시설(도로, 주차장, 완충녹지, 수도공급설비, 우수저, 수질오염방지시설 등)은 「국토의 계획 및 이용에 관한 법률」 「도시계획시설의 결정·구조 및 설치기준에 관한 규칙」 및 관련법규에 의해 건축이 가능하므로 별도의 조서를 작성하지 않음

■ 가구 및 회지의 규모와 조성에 관한 결정(변경)도

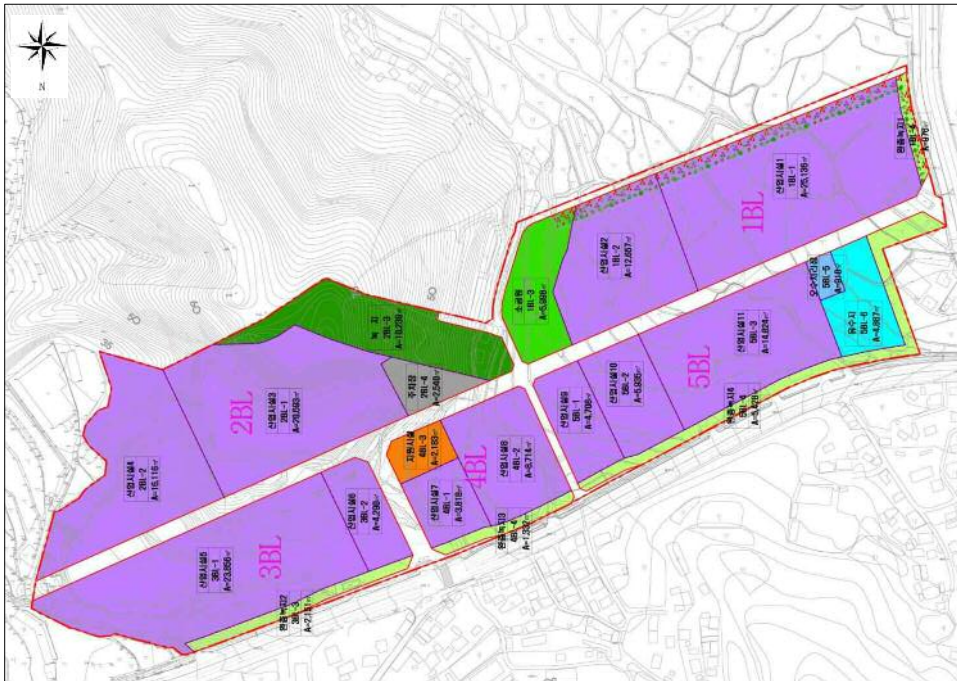

라. 도시관리계획(공원조성계획) 결정(변경)조서

1) 소공원 조성계획 총괄표

■ 총괄표

구분	면 적 (㎡)			비고
	기정	변경	변경후	
공원면적	5,998.0	-	5,998.0	
시설면적계	790.0	-	790.0	시설율:13.2%
건축면적	-	-	-	-
연면적	-	-	-	-

■ 토지이용계획표

구분	시설내용	부지면적(㎡)	건축면적(㎡)		비고
			바닥면적	연면적	
합 계					
공원시설 1					
도로 및 광장	소 계	790.0	-	-	시설율 : 13.2%
	도로(산책로)	615.0	-	-	3노선
	광장	175.0	-	-	1개소
조경시설	소 계	-	-	-	1EA
	그늘시명(경자)	-	-	-	1EA
휴양시설	소 계	-	-	-	10EA
	등의자	-	-	-	10EA
녹지	지	5,208.0	-	-	녹지율 : 86.8%

2) 세부시설 조서

■ 도로 및 광장

구분	도면 번호	시설의 세분	위 치	부지면적 (㎡)	건축규모(㎡)		비고
					바닥면적	연면적	
-	-	소 계	-	790.0	-	-	-
기정	-	도로	-	615.0	-	-	-
기정	-	광장	-	175.0	-	-	-

# 지구단위계획 시행지침

## 민간부문 지구단위계획 시행지침

### 제1 장 총칙

- 제2 장 지구단위계획 운용에 관한 사항
- 제3 장 가구 및 획지에 관한 사항
- 제4 장 건축물의 용도
- 제5 장 건축물의 용적률·건폐율·높이 등 건축물의 규모에 관한 사항
- 제6 장 건축물의 배치와 건축선에 관한 사항
- 제7 장 대지내 공지에 관한 사항
- 제8 장 동선 및 주차에 관한 사항
- 제9 장 건축물 외관에 관한 사항

## 공공부문 지구단위계획 시행지침

### 제1 장 총칙

- 제2 장 시설별 시행지침
- 제3 장 지구단위계획 운용에 관한 사항

■ 녹지

구분	도면 번호	시설의 세분	위치	부지면적 (㎡)	시정규모(㎡)		규모	비고
					비담면적	연면적		
-		소	계	5,208	-	-	-	
기정	-	녹지	-	5,208	-	-	-	

3) 도로조서

■ 총괄표

구분	합		중		소	
	연장(m)	면적(㎡)	연장(m)	면적(㎡)	연장(m)	면적(㎡)
합계	-	204	-	-	204	615.0
1류	기정	-	-	-	-	-
2류	기정	-	-	-	-	-
3류	기정	204	-	-	204	615.0

■ 세부도로 조서

구분	등급	류별	번호	폭원	연장(m)	면적(㎡)	기능	기	점	종	점	비고
-	-	합	계	204	615.0	-	-	-	-	-	-	-
기정	소	3	1	5.0	72	215.0	연결로	공원	복측	광장		
기정	소	3	2	3.0	15	45.0	연결로	광장		연결로		
기정	소	3	3	3.0	117	355.0	연결로	공원	복측	공원	남측	

## 병동일반산업단지 지구단위계획 시행지침

### 민간부문 지구단위계획 시행지침

#### 제 1 장 총 칙

##### 제 1 조 (목적)

본 지구단위계획 시행지침(이하"지침"이라 한다)은 "국토의 계획 및 이용에 관한 법률" 제51조에 따라 지구단위계획구역의 지정을 통해 토지이용을 합리화하고 도시의 기능, 미관 및 환경을 효율적으로 유지·관리하기 위해 병동일반산업단지 내의 용도지역지구, 근계화시설 및 건축물, 대지의 규모, 용도, 형태와 공간의 활용에 관한 사항을 규정함에 있어 지구단위계획결정조서 및 결정도에 표시된 내용을 설명하고, 지구단위계획결정조서 및 결정도에 표시되지 않은 사항에 대하여 규정함을 목적으로 한다.

##### 제 2 조 (지침의 적용범위)

본 지침은 "국토의 계획 및 이용에 관한 법률" 제51조에 따라 병동일반산업단지 전체에 적용함을 원칙으로 한다.

##### 제 3 조 (지침적용의 기본원칙)

- ① 환경영향평가 및 교통성감면서 등에 의한 산업단지개발계획 추진과정에서 협의완료, 승인된 내용 중 본 계획과 관련된 사항은 수용하여야 하며, 지침에 별도로 언급되지 않은 사항에 대하여는 관련법규나 검해서 관련조항에 따른다.
- ② 지침의 일부 규제내용이 기존의 법, 시행령, 시행규칙 등 관련법령의 내용과 서로 다를 경우에는 시행법규가 허용하는 범위 안에서 지침의 규제내용을 따른다.
- ③ 지침의 내용은 규제사항과 권장사항으로 구분된다. 이 중 규제사항은 반드시 지켜야하는 사항이고, 권장사항은 강요하지 않는 내용들로서 대상지의 효율적인 발전을 위하여 가능한 한 지정을 사항을 따르도록 하는 것을 말한다.
- ④ 지침에서 제시하는 예시도는 본 지구단위계획이 추구하는 계획목표나 방향을 가시화하는 효력을 지닌다.
- ⑤ 지침이 도시 상호간 분할·합병 또는 공동개발의 해제·조정에 의해 도선이 발생할 경우 강화된 지침의 내용을 적용한다.
- ⑥ 향후 관련지침 및 법령이 변경될 때에는 변경된 관련지침 및 법령을 따른다.

##### 제 4 조 (용어의 정의)

본 지침에서 공통으로 사용하는 용어의 정의는 다음 각호와 같다. 다만, 특별한 경우가 아니면 관련 법령에 용어의 정의는 그대로 적용한다.

- ① 지구단위계획구역, 이라 함은 "국토의 계획 및 이용에 관한 법률" 제51조의 규정에 의하여 지정된 '지구단위계획을 수립하는 일단의 지역의 범위'를 말하며, 본 지침내에서 지구단위계획 구역은 별도의 명시가 없는 한 '병동지구 지구단위계획구역'을 말한다.
- ② 지구 및 획지, 라 함은 지구단위계획구역 내에서 계획목적상 분할된 일단의 지역의 범위를 말한다.
- ③ 허용용도, 라 함은 지구단위계획에 의해 당해 획지에서 건축 가능하도록 지정된 건축물의 용도를 말하며, 허용용도 이외의 용도로는 건축할 수 없다.
- ④ 면적용도, 라 함은 대상지역의 기능, 주변시설과의 연계성 등을 감안하여 효율적인 용도로 선정한 것을 말하며 한 권장된 용도로 건축하는 것을 말한다.
- ⑤ 탈허용도, 라 함은 "국토의 계획 및 이용에 관한 법률", "검해서 도시계획조례" 등에 의하여 허용되더라도 지구단위계획에 의해 당해 획지에서는 허용되지 않는 건축용도를 말한다.
- ⑥ 최고높이, 라 함은 지구단위계획에 의하여 지정된 높이 이하로 건축하여야 하는 높이를 말한다.
- ⑦ 건축선, 이라 함은 그 신의 수직면을 넘어서 건축물의 지상부분이 돌출하지 못하는 선을 말한다.
- ⑧ 당개공지, 라 함은 "건축법"에 의하여 확보되는 개방공간으로서 도심지 등의 환경을 쾌적하게 조성하여 일반인이 자유롭게 이용하는 공지를 말한다.
- ⑨ 건축물의 전면, 이라 함은 당해 건축물을 이용하는 사람의 주된 출입구가 설치된 면을 말한다.
- ⑩ 당공보행통로, 라 함은 일단의 대지안에 일반인이 통행이 가능하도록 조성된 통로를 말한다.
- ⑪ 인선도로, 라 함은 지구단위계획구역에 포함되었거나 연결하여 통과하는 도로로서 간선기능을 수행하는 도로를 말한다.
- ⑫ 이 지침에서 정의되지 않은 용어로서 각종 법규에 정의된 용어는 그에 따르며 기타용어는 관습적인 의미로 해석한다.

##### 제 2 장 지구단위계획 구역에 관한 사항

##### 제 5 조 (지구단위계획의 결정(변경))

- ① 지구단위계획의 결정(변경)은 다음 각호에 따른다.
  1. 지역의 세분 및 도시계획시설, 지구 및 획지의 규모와 조성, 건축물의 용도, 밀도·높이에 대한 결정(변경)은 "산업입지 및 개발에 관한 법률"에 의한 절차를 따른다.
  2. 1호 이외의 건축물에 관한 사항은 "국토의 계획 및 이용에 관한 법률"에 의한 절차를 따른다.
- ② 본 지침 시행 이후 관계법령의 개정으로 인해 개정된 내용이 본 지침과 상이한 경우 개정된 관계법령의 내용에 따르며, 이 경우 별도의 변경 절차 없이 본 지침이 변경된 것으로 본다.

제 3 장 지구 및 획지에 관한 사항

규 세 사 항

제 9 조 (지구 및 획지의 분할과 합병)

- ① 모든 지구 및 획지는 둘 이상의 독립된 지구 및 획지로 분할하거나 하나의 지구 및 획지로 합병할 수 없다. 다만 획지분할/합병 계획서를 작성하여 "산업입지 및 개발에 관한 법률" 등 관련 법령이 정하는 절차를 통하여 분할/합병 할 수 있다.
- ② 제1항의 규정에도 불구하고 산업단지계획의 변경이 수반되지 아니하는 다음 각호의 경우에는 대지의 분할 및 합병이 가능하다.
  - 1. 도시계획시설의 결정 또는 도시계획사업 시행으로 인한 대지의 분할
  - 2. 기부채납 등 토지의 일부를 공공에 기여를 목적으로 분할하여 공공에 제공하는 경우

제 4 장 건축물의 용도

규 세 사 항

제 10 조 (허용용도)

- ① 허용용도가 지정된 모든 대지는 "국토의 계획 및 이용에 관한 법률 제76조" 및 "김해시 도시계획조례" 제31조에 의한 당해 용도지역 안에서의 건축제한 규정에도 불구하고 지구단위계획(건축물)에 대한 용도·건축용·용적률·높이·건축선 등에 관한 도시관리계획)으로 지정된 용도에 한해서 건축할 수 있다.
- ② 허용용도로 제시된 시설과 이와 유사한 시설에 대한 인정 여부는 허가권자의 해석에 따른다.
- ③ 도면표시

허용용도

제 11 조 (불허용도)

- ① 불허용도 규제가 지정된 모든 대지는 "국토의 계획 및 이용에 관한 법률 제76조" 및 "김해시 도시계획조례" 제31조에 의거 당해 용도지역안에서의 건축제한 규정에도 불구하고 "수질 및 수생태계보전에 관한 법률 시행규칙" [별표3]에 따른 특정수질유해물질 배출시설의 설치를 제한한다.
- ② 불허용도로 제시된 시설과 이와 유사한 시설에 대한 인정 여부는 허가권자 및 지방환경관서의 유관 해석에 따른다.
- ③ 도면표시

불허용도

제 6 조 (건축계획 심의/허가)

지구단위계획구역내 건축물 중 건축심의 또는 허가를 받고자 할 때는 다음과 같은 도서를 건축허가권자에게 제출하여야 한다.

- 1. 지구단위계획 결정도상의 해당부분 위치 표기
- 2. 지구단위계획지침 중 해당규제사항 및 권장사항 명기
- 3. 외부공간 및 건축물의 평면도, 단면도
- 4. 인정대지에 기존 건축물이 있는 경우 이를 포함한 배치도 및 입면도
- 5. 외부공간의 이용 및 조성계획도
- 6. 건축물의 외관에 관한 사항
- 7. 층수, 개축, 재축 및 이진시 기존 건축물이 있는 대지현황 및 배치도
- 8. 신축 및 리노베이션에 대한 심의 도면 제출시 주변 건축물이 함께 포함된 현황사진에 계획입면을 포함한 그림을 함께 제출하도록 한다.
- 9. 지구단위계획 지침의 반영여부 검토 서류 및 기타 지구단위계획 관련부서에서 지구단위계획 내용과 관련된 요구자료

제 7 조 (가설건축물 설치에 대한 지구단위계획 및 운영지침 적용기준)

- ① 지구단위계획구역내 일단의 대지에 대하여 가설건축물을 설치할 경우 "건축법 시행령 제15조에 의거하여야 한다.
- ② 제1항에 의해 설치하는 가설건축물은 본 지구단위계획 및 운영지침의 사항을 반영하여야하며, 다음 각 호에 관하여는 그러하지 아니하여도 된다.
  - 1. 건축물의 용도에 관한 사항
  - 2. 건축물의 밀도 및 높이에 관한 사항
  - 3. 대지내 공지에 관한 사항
  - 4. 건축물 외관에 관한 사항

제 8 조 (지구단위계획 내용의 해석)

- ① 본 지구단위계획 지침에서 규정된 사항중 향후 관련법 및 조례의 개정 등에 따라 관련위원회의 자문을 통해 지침을 융통성 있게 조정할 수 있다.
- ② 규제사항이 서로 상이한 필지간의 공동개발이 이루어질 경우 전면도록이 더 큰 필지, 면적이 큰 필지, 강화된 규제 순으로 적용하는 것을 원칙으로 한다.



**제 5 장 건축물의 용적률·건폐율·높이 등 건축물의 규모에 관한 사항**

**규 제 사 항**

**제 12 조 (건폐율)**

- ① 지구단위계획구역내 건폐율의 최고한도는 지구단위계획(건축물에 대한 용도 · 건폐율 · 용적률 · 높이 · 건축선 등에 관한 도시관리계획)에 따른다.
- ② 건축허가 후 사용승인을 위한 확장 측량 시 대지면적 감소에 따라 특정 획지의 건폐율이 지구 단위계획에 규정된 건폐율을 초과할 경우 지구단위계획에 의한 건폐율을 충족한 것으로 본다.
- ③ 도면표시

건폐율	70
-----	----

**제 13 조 (용적률)**

- ① 지구단위계획구역내 용적률의 최고한도는 지구단위계획(건축물에 대한 용도 · 건폐율 · 용적률 · 높이 · 건축선 등에 관한 도시관리계획)에 따른다.
- ② 건축허가 후 사용승인을 위한 확장 측량 시 대지면적 감소에 따라 특정 획지의 용적률이 지구 단위계획에 규정된 용적률을 초과할 경우 지구단위계획에 의한 용적률을 충족한 것으로 본다.
- ③ 도면표시

용적률	300
-----	-----

**제 14 조 (건축물의 최고높이)**

- ① 지구단위계획내 건축물의 최고높이는 지구단위계획(건축물에 대한 용도 · 건폐율 · 용적률 · 높이 · 건축선 등에 관한 도시관리계획)에 따른다.
- ② 도면표시

최고높이	
------	--

**제 6 장 건축물의 배치와 건축선에 관한 사항**

**권 장 사 항**

- 제 15 조 (건물의 방향성) 지구단위계획구역 내 건축물전면은 대지의 여건을 감안 통풍, 경관 등을 고려하여 계획하여야 한다.

- 제 16 조 (건축선) 지구단위계획구역 내 건축선은 “건축법” 및 “김해시 건축조례”에서 정하는 바에 따른다.

**제 7 장 대지내 공지에 관한 사항**

**권 장 사 항**

- 제 17 조 (공개공지) 지구단위계획에 따라 조성된 지구 및 획지의 공개공지에 대하여는 “건축법”에서 정하는 바에 따른다.

- 제 18 조 (대지안의 조정) 지구단위계획에 따라 조성된 지구 및 획지의 조정에 대해서는 “건축법” 및 “김해시 건축조례”에 따른다.

**제 19 조 (조정 및 식재에 관한 사항)**

- ① 지구단위계획에 따라 녹지는 해당 업체가 관리토록 한다
- ② 완충녹지, 녹지 및 공원은 계절별 수종으로 식재토록 한다

**제 8 장 동선 및 주차에 관한 사항**

**권 장 사 항**

**제 19 조 (내부동선)**

- ① 차량 및 보행자를 위한 산업단지 내부도로(군계획도로는 제외한다. 이하 같다.)는 생산공정의 흐름을 방해하지 않도록 하되, 보행자와 차량의 안전을 담보할 수 있도록 하여야 한다.
- ② 내부도로는 가급적 구조물 및 도색 등을 사용하여 보행자와 차량의 통행에 사용되는 공간을 구분할 수 있도록 하여야 한다.

**규 제 사 항**

**제 20 조 (부설주차장)**

- ① 부설주차장의 설치 위치 및 규모는 교통성 검토 결과 통보에 따라 설치되며, 변경이 있을 경우 협의하여야 한다.
- ② 협의된 부설주차장의 용지를 타용도로 무단 전용해서는 아니된다.

제 9 장 건축물 외관에 관한 사항

권 장 사 항

제 21 조 (건축물의 외장)

- ① 건축물 외벽의 색채기조는 경상남도지방산업단지계획심의위원회의 의견을 존중하여 주변의 식생 및 인접건축물과 조화를 이루도록 하고, 품격 있는 중후한 색조의 사용을 권장한다.
- ② 건축물의 외벽면의 70% 이상은 유리나 유리로 마감된 경우에는 나머지 벽면은 1층의 규정을 적용 받지 아니한다.
- ③ 건축물 외벽에 사용되는 재료는 에너지사용계획에 대한 협의시 제시한 인대로 계획하되 가급적 모든 벽에 유사 재료를 사용하여야 하며, 경관적으로 유리하고 친환경적 마감재를 사용하여야 한다.
- ④ 전 1항에서 3항까지의 규정은 기존 건축물에 대한 재축, 대수신 등의 경우에 준용한다.

제 22 조 (외벽 및 담장의 처리)

- ① 간선도로변에 접하는 담장의 경우 담장설치를 제한하며, 불가피하게 담장설치가 요구되는 경우에는 식재담장 또는 투시형담장을 권장하되, 높이는 1.2m이하로 설치하여야 한다.
- ② ①항의 규정에도 불구하고 보안은 요구하는 시설의 경우에는 예외로 한다.
- ③ 간선도로변에 10m 이상의 집한 건축물은 개구부가 없는 벽면의 가로노출을 금지하되, 벽면에 조경, 벽화, 수퍼그래피 등 장식처리를 하여 허가권자가 숙한 도시·건축공동위원회 심의 및 자문을 받은 경우는 예외로 한다.

제 23 조 (건축물의 1층의 외부형태와 야간조명)

- ① 간선도로에 접하는 건축물은 가로면 외벽을 밝힐 수 있는 야간조명등의 설치를 권장한다.
- ② 옥외에 설치되는 미술 장식품의 경우 야간조명의 설치를 권장한다.
- ③ 야간조명등의 사용은 에너지사용계획 협의의 내용에 위반되어서는 아니 된다.

공공부문 지구단위계획 시행지침

제 1 장 총칙

제 1 조 (목적)

본 지구단위계획 시행지침(이하"지침"이라 한다)은 "국토의 계획 및 이용에 관한 법률" 제51조에 의해 결정된 '병동지구 지구단위계획구역'의 공공부문에 적용하며, 이의 시행을 위하여 지구단위계획 결정 및 결정조서에 표시되지 아니한 사항에 대하여 규정함을 목적으로 한다.

제 2 조 (지침적용의 범위)

- ① "공공부문"이라 함은 도시계획시설사업을 포함한 도시시설물, 포장, 도시안나체계, 가로식재, 가로장치물, 조명 등 공공에 의하여 조성되는 공간이나 시설로서 공공의 일반적 이용에 개발되는 부분을 말한다.
- ② 민간부문에서 시행하는 도시계획시설사업 등에 대해서도 본 지침을 준용한다.

제 3 조 (지침적용의 기본원칙)

- ① 지침에 별도로 언급되지 않은 사항에 대하여는 제안 관련 법규 및 조례, 편람, 지침 등에 따른다.
- ② 지침의 일부 규제내용이 관련 법규의 내용과 서로 다를 경우에는 현행의 법규에서 허용하는 범위 안에서 본 지침의 규제내용을 따른다. 단, 시행지침 상 규정된 사항이라도 향후 관련 법규의 개정 등에 따라 보다 개선된 공공부문계획 및 설계내용이 수립될 경우 법령의 취지에 맞게 본 지침을 조정하여 적용할 수 있다.

제 4 조 (용어의 정의)

본 지침에서 사용하는 용어의 정의는 민간부문 시행지침 제4조의 정의에 따른다.

제 2 장 시설별 시행지침

도 로 시 설

제 5 조 (설계기준)

- ① 주행 차로폭 및 보도측 차로폭은 도로유형별 폭면에 따라 조정가능하다.
- ② 승하차 시설의 행태는 유개승강장 설치를 원칙으로 하되 승강장의 구조는 현지 실정에 맞게 설치한다.

**제 6 조 (보행임계교차시설)**

- ① 보행임계교차시설은 경사도, 지하보도, 육교 등으로 구분한다.
- ② 자동차의 통행량이 많은 간선도로 및 도로여건상 필요한 경우, 보행자의 횡단에 위함이 높은 지점 등에 설치하는 것을 원칙으로 한다.
- ③ 보행임계교차시설이 보행에 지장을 주지 않도록 공개공지 등의 일부를 활용하여 설치토록 하며, 특히, 지하보도의 출입구는 침상형 공지와 연계하여 조성하는 것을 권장하고 주변으로는 수목, 지퍼식물, 화초류를 식재하여 미관을 증진시키도록 노력하여야 한다.
- ④ 보행임계교차시설의 폭은 보행량에 따라 결정하며 자전거와 장애자의 이용이 용이하도록 경사로나, 계단을 적절하게 조합하여야 한다.
- ⑤ 지하보도의 출입구나 육교의 계단 전단부에는 보행자의 안전을 주는 가로시설물의 설치를 금하며, 단 육교의 계단 하부에는 필요에 따라 전화박스, 우체통, 판매대 등을 설치할 수 있다.
- ⑥ 제1항부터 제5항의 규정에도 불구하고 보행시설의 입체시절화는 가급적 지양하여 보행자 우선의 교통문화 정착에 앞장서도록 한다.

**제 7 조 (과속방지 시설)**

- ① 설치위치는 보행자의 통행안전과 건축물의 환경유지를 위하여 과속방지시설을 설치하는 것이 필요하다고 판단되는 이면도로, 기타 통행속도를 시속 30km 이하로 제한할 필요가 있다고 인정되는 차로구간에 설치하며, 과속방지시설로 인한 2차사고의 발생이 없도록 하여야 한다.
- ② 설치간격은 차량이 인정한 통행속도를 유지할 수 있도록 20~50m의 범위 내에서 적절한 간격으로 설치한다.
- ③ 교차로 부근, 특정건축물의 출입구, 급경사 구간의 정상부분 등 차량의 주행속도가 자연히 감소될 수 있는 구간에는 가급적 설치하지 아니한다.
- ④ 차량 진출입구로부터 일장거리(D=20m내외) 내에는 진출입차량의 경체를 방지하기 위해 가급적 설치를 배제한다.

**제 8 조 (자전거도로의 적용범위)**

일반도로 중 자전거 이용도로 및 이에 부수되는 자전거 주차장에 적용되는 것으로 본 지침에 언급하지 않은 사항은 "자전거 이용 환경에 관한 법률" 등 관련법규 및 계획에 따른다.

**제 9 조 (임계보행통로)**

보행자의 안전을 위하여 임계보행통로는 장애인 등의 이용에 용이한 구조로 설치하고, 보행자 안전 시설 및 안내판, 야간 조명시설 등을 설치한다.

**제 10 조 (보도포장재료)**

- ① 시공과 개수가 용이하고 염기이며, 대량 구입이 가능한 재료
- ② 내구성과 내마모성이 있으며 자면배수와 세척 및 수선이 용이한 재료
- ③ 보행자 하중은 물론 차량하중을 견딜 수 있는 재료
- ④ 거로의 특수한 환경에 부합되는 특성 있는 재료
- ⑤ 미끄럼과 눈부심이 방지될 수 있는 재료

**제 11 조 (보도포장 설계 및 시공)**

- ① 구간별, 장소별 인지도를 부각하고, 친체적 통일감과 이미지 제고를 유도한다.
- ② 보도포장은 휴먼스케일을 고려한 포장패턴을 개발하여 조성한다.
- ③ 보도 이외의 장소별 특성을 부여할 필요가 있는 곳에는 특화된 포장을 조성한다.
- ④ 포장은 보행자의 시선뿐만 아니라 위에서 내려다보는 경관도 고려하여야 한다.
- ⑤ 보도와 차도가 교차되는 보차혼용통로의 입구 및 주차장 출입구 전편의 보도포장은 견고하고 식별이 용이한 유색 포장재료의 사용을 권장하며, 차도보다는 보도의 연속성이 강조되어야 한다.

**안내 표시시설**

**제 12 조 (적용범위)**

- ① 본 지침은 도로, 광장, 공개공지 등에 설치되는 가로정보체계에 관한 것으로 본 지침에 언급되지 않은 사항은 "도로법", "도로교통법", "교통안전시설 관리법령(경찰청)", "도로안전시설 설치법령(국토해양부)" 등 관련법령과 지침에 따른다.
- ② 차량 및 보행 결절부와 주요 시설물의 입구에 배치하는 것을 원칙으로 한다.
- ③ 장소, 위치, 성격별로 특성을 부여하고 거리를 감안하여 적절하게 배치한다.

**제 13 조 (설치방식 및 위치)**

- ① 안내 표지판의 크기, 형태, 색채, 재질 등 식별성을 최대한 확보하고 주행 및 보행속도를 고려하여 합리적으로 설계, 배치한다.
- ② 식별성과 지역 이미지를 높이기 위한 심볼, 로고 등 그래픽요소를 개발 활용하며, 유사 형태의 안내표지시설을 통일하여 일관성을 유지하고 안내판의 크기는 단계를 두로 신속성 있게 규격화 하여야 한다.
- ③ 연속적인 안내 체계가 이루어지도록 주요 시설물 주변의 결절점 및 교차점에 방향안내판을 설치한다.

**제 14 조 (보행안전 안내시설)**

- ① 공공보행통로 주요 출입부에 안내 표지판 또는 1m높이의 안내기둥 형태의 안내시설을 설치하여 위치를 명확히 전달할 수 있도록 계획하여 차량의 접근을 최소화 한다.
- ② 안내기둥 시설은 주간에는 시각적으로 지역(장소)의 특징을 강조하기 위하여 밝은색을 사용하고 야간에는 조명을 이용하여 낮과 밤에도 연속적인 차량 및 보행안내 시설물이 유지되도록 계획한다.
- ③ 안내기둥 시설은 기타 시설물 등과의 관계를 고려하여 장식적이고 조형적인 형태를 지님으로써 시각적으로 눈에 잘 띌 수 있도록 설계 배치한다.

**가 로 식 계**

**제 15 조 (수중산정)**

- ① 가로의 투성 및 가로환경 조건에 부합하는 수종을 선정한다.
- ② 계절성이 풍부하여 토양, 기후 등 생태적 조건이 적합한 향토수종을 선정한다.
- ③ 이식이 용이하고 전정에 잘 견디며 병충해에 강해 관리가 편리한 수종을 선정한다.
- ④ 알레르기 질환 등의 피해를 유발할 가능성이 있는 수종은 가급적 배제한다.

**제 16 조 (식재방법)**

- ① 지구 내 공개공지 및 씬지공인 등에 중점 식재하여 경관 향상을 유도한다.
- ② 가로조명과 교통안내 표지판, 가로정지물 등이 차폐되지 않도록 유의하여 식재한다.
- ③ 간선도로의 교차부분에서는 운전자 및 보행자가 도로 변화를 쉽게 인지할 수 있도록 수목식재를 배제하여 시야를 개방한다.
- ④ 가로변 독자성과 식별성 구현을 위해 일장구간을 기본 단위로 수중선택 및 배식기법의 다양화를 기하여야 한다.
- ⑤ 보행민도가 높은 곳의 가로수는 생육환경을 유지하기 위해 수목보호대를 폭1~2m 이하로 설치하고 수목보호대를 이용한 다용도 휴게벤치 공간을 조성한다.
- ⑥ 간축물과 간축물 사이에 가려져 있는 녹지 및 조형물의 전방 배치를 유도하며, 승하차장 주변 위주로 보행자 통행이 많은 장소에 휴게공간 설치를 유도한다.

**도로시설물**

**제 17 조 (도로시설물)**

- ① 방호울타리
- 1. 보도가 있는 일반도로에서 보행자의 도로 횡단이 금지되어 있는 구간이나 불법 승하차를 방지하기 위하여 방호울타리를 설치할 수 있다.

② 불라드

- 1. 보행자의 안전을 위하여 일반도로 경계부에 설치, 1~2m 정도 간격으로 배치하여 차량동행은 막도록 한다.
- 2. 야간보행민도가 높은 지역에는 보행자의 안전과 야간경관의 향상을 위하여 보행등을 겸한 불라드 설치를 권장한다.
- 3. 교차로 및 횡단보도 가라부에 보도로의 무단 차량진입을 막기위해 설치하고 비상시 차량진입을 위해 이동식을 권장한다.
- ③ 도로시설물의 유형별 종류와 설치위치는 다음과 같다.

**도로시설물의 유형별 종류와 설치위치**

구 분	도로변	버스정류장	보행결절점	쌘지공인 및 광고
휴지통	○	●	●	●
벤치	○	●	●	●
공중전화	○	○	○	○
음수대		○	○	○
파고라, 쉼터		○	○	○
가로 판매대		○	○	○
차전거 보관대				○
시계탑			○	○
버스정차대		●		○
문주				○

※ 필수시설 : ● 권장시설 : ○

**조 명**

**제 18 조 (설치기준)**

- ① 가로의 조명시설은 도로의 성격, 기능, 위계에 따라 적합한 조도, 배열방식, 높이 등을 구분하여 적용한다.
- ② 조명시설은 에너지사용계획 협의 결과 및 "한국산업규격 도로조명기준(KAS3701)에서 정한 규정에 따라 설치한다.

16. 지정(개발계획) 구역계 좌표조사서(변경없음)

번 호	X 좌 표	Y 좌 표
1	199069.9525	181298.2012
2	199070.0321	181298.2265
3	199078.8780	181299.9440
4	199084.9180	181302.9410
5	199115.9100	181312.2930
6	199126.5691	181315.5170
7	199140.7166	181319.0151
8	199145.4474	181319.6474
9	199148.8909	181319.7889
10	199155.7900	181320.2460
11	199157.3304	181319.6546
12	199161.2050	181326.2534
13	199157.0250	181343.8790
14	199135.7590	181433.5630
15	199124.4950	181461.5850
16	199120.3619	181471.8929
17	199154.2790	181523.2280
18	199156.0270	181525.3770
19	199203.6910	181620.1330
20	199187.1240	181677.8950
21	199220.4350	181666.7960
22	199252.3820	181669.1280
23	199237.4740	181670.1220
24	199240.7300	181679.0990
25	199252.0530	181688.7170
26	199254.0020	181690.3720
27	199263.4860	181692.7170
28	199272.6770	181687.4540
29	199286.8540	181671.5190
30	199299.5790	181672.7620
31	199312.4840	181690.5160
32	199320.7310	181696.6210
33	199332.7170	181715.9000
34	199332.7110	181718.7090
35	199347.8560	181722.7850
36	199394.5680	181735.5090
37	199420.4350	181739.7320
38	199424.4560	181732.4950
39	199438.0320	181705.0830
40	199440.1800	181697.4230

제 19 조 (아간 조명 강화)

- ① 아간보행등을 두둑하게 설계하여 주변 환경과 조화를 이룰 수 있도록 한다.
- ② 아간보행등도가 높은 가로보에는 보행등경 벤치·블라인드 설치·블라인드 설치를 권장하여 아간보행자의 안전과 편의를 도모한다.
- ③ 기존의 상부조명 일변도에서 탈피하여 아간경관 증진을 위해 하부조명의 상황 및 향상식 조명을 권장하여 아간의 가로환경 및 인지도를 부각시킨다.

하부조명 강화

조명	해당용도	높이	간격	광원	조명방식
블라인드형 보행등	보행자진용/우진도로	0.8~1.5m	2~4m	백열등, 나트륨등	측향/해향 간접/직접조명
접지형조명등	주요 조형물 또는 식재 건축물의 외벽, 보도의 바닥	접지형	불규칙	백열등, 나트륨등	상향/측향/해향측 간접조명

제 3 장 지구단위계획 운용에 관한 사항

제 20 조 (설계도서 작성)

지구단위계획구역 내의 공공문물을 조성하고자 하는 자는 본 지침을 기초로 하여 부문별로 면밀한 여건 분석과 계획, 설계(현상설계 작극모색)등의 상세도서를 작성 후 집행하여야 한다.

제 21 조 (지침의 조정)

- ① 본 지침 상에 예시된 사항이라도 향후 별도 부문별 계획상계 등 상세설계(현상설계 포함)가 추진되어 본 지침을 보다 구체화하거나 또는 조정보완의 필요성이 인정될 경우 이를 계획을 반영 조정할 수 있다.
- ② 다음 각호의 1에 해당하여 허가권자가 본 지침의 조정이 필요하다고 인정하는 경우에는 지구단위계획의 기본구상을 존속하는 범위 내에서 이를 조정하여 적용할 수 있다.
  1. 당해 구역의 교통편린 사업이나, 도시계획시설의 변경 등으로 인하여 부득이한 경우
  2. 현상설계를 통하여 설계안을 선정하는 경우
  3. 지침을 완화 조정하여도 지구단위계획의 목표를 달성할 수 있는 보다 나은 착상으로서 도시계획위원회 등의 심의나 자문을 통한 경우
  4. 당해 대지조성 여건상 부득이한 경우

부 칙

이 지침은 고시가 있는 날로부터 10일후에 그 효력을 발생한다

(118) 제2215호

□ 첨부

○ 토지이용계획도(변경없음)

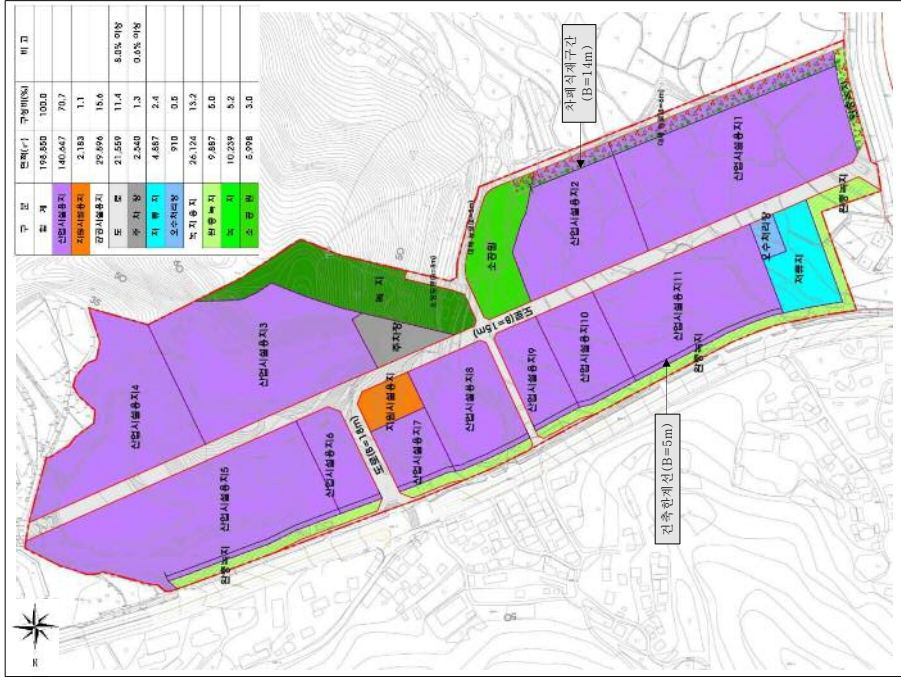

번 호	X 좌 표	Y 좌 표
41	199446.3540	181678.9460
42	199446.2180	181677.0700
43	199445.4890	181667.0370
44	199443.5470	181664.5360
45	199453.1990	181628.1020
46	199454.0420	181626.3880
47	199455.9630	181616.9210
48	199456.3660	181610.5760
49	199462.1510	181603.7220
50	199462.7979	181599.0297
51	199455.7900	181578.7090
52	199446.0250	181552.7370
53	199443.8870	181547.0440
54	199443.7000	181546.5450
55	199430.9636	181512.6333
56	199387.4980	181396.9030
57	199379.3151	181374.4551
58	199372.1780	181354.8760
59	199350.6632	181302.9170
60	199343.6910	181286.0790
61	199327.2100	181252.6100
62	199305.9380	181214.0030
63	199266.5631	181139.3562
64	199221.9828	181054.8410
65	199220.4410	181051.9180
66	199210.9930	181029.3760
67	199203.9960	181009.4060
68	199197.4600	180979.4220
69	199193.9000	180960.3240
70	199190.6280	180938.9660
71	199189.8241	180930.8775
72	199093.8506	180965.1860
73	199090.3928	180955.2533
74	199073.4502	180907.2323
75	199048.7530	180911.1150
76	199047.7080	180911.4020
77	199045.3160	180917.0370
78	198964.6920	180939.1920
79	198936.5630	180943.1620
80	198926.9822	180943.2793

< 변경 >

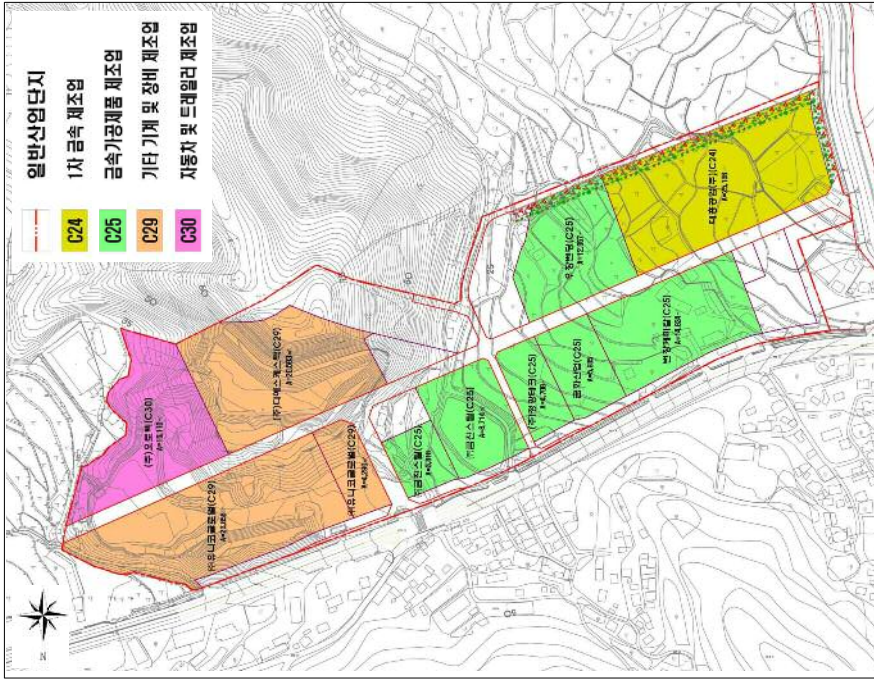

□ 첨부

○ 업종배치계획도(변경)

< 기 정 >

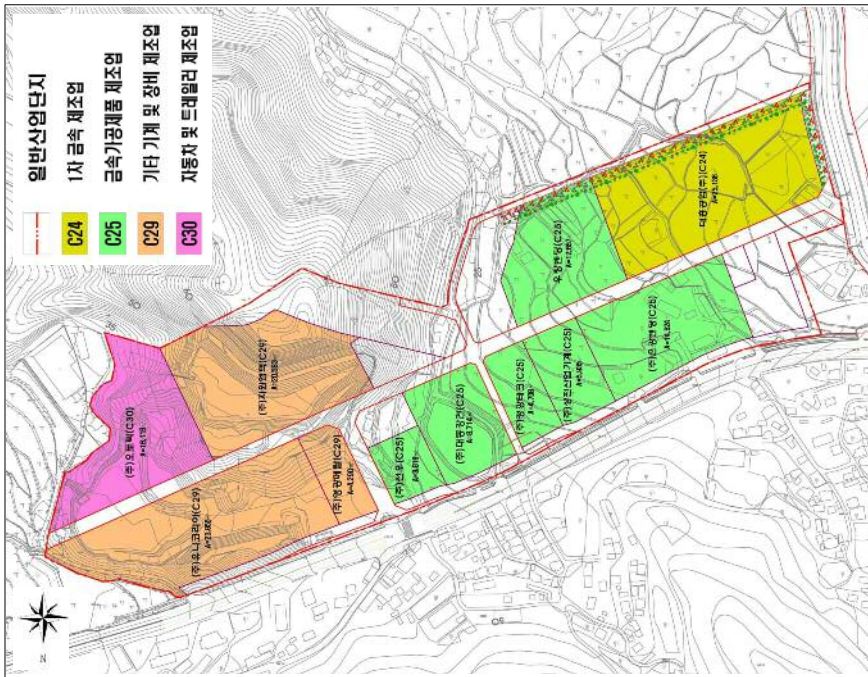

# 경 남 공 보

(120) 제2215호

**□ 불입**

○ 수용·사용할 토지·건축물, 그 밖의 물건이나 권리가 있는 경우에는 그 세계가. 토지소재

연번	소재지		면적(㎡)	소재지		관계인		비고
	지번	지목		주소	성명	주소	관리의 종류 및 내용	
1	한림 병동 신1	땅	19,017.0	19,016.0	서용택법시 동문구 영화1가 33-17	서용택법시 동문구 상용과동	권민석	50.00%
2	한림 병동 신1-1	도	123.0	7.0	국	(국토교통부)	국	50.00%
3	한림 병동 신2	땅	7,695.0	7,695.0	김해시 불향동 447-1 벽조이마트 5-103	하태욱	김승현	50.00%
4	한림 병동 신3	땅	2,431.0	2,366.0	부산광역시 동래구 영동동 1090 동부현대이마트 1층5호	서용택법시 동문구 상용과동	권민석	50.00%
5	한림 병동 1	전	446.0	446.0	서용택법시 동문구 영화1가 33-17	서용택법시 동문구 상용과동	권민석	50.00%
6	한림 병동 1-1	대	274.0	274.0	서용택법시 동문구 영화1가 33-17	서용택법시 동문구 상용과동	권민석	50.00%
7	한림 병동 1-2	전	66.0	66.0	서용택법시 동문구 영화1가 33-17	서용택법시 동문구 상용과동	권민석	50.00%
8	한림 병동 2	전	1,150.0	1,150.0	김해시 화림면 피재리 1098	하영홍	하영홍	50.00%
9	한림 병동 3	전	1,650.0	1,650.0	김해시 화림면 피재리 1098	하영홍	하영홍	50.00%
10	한림 병동 4	전	526.0	526.0	김해시 화림면 병동리 4	정덕현	정덕현	50.00%
11	한림 병동 5	전	114.0	114.0	김해시 구산동 257-102403	박재홍	박재홍	50.00%
12	한림 병동 5-1	도	395.0	395.0	김해시 구산동 257-105-403	박재홍	박재홍	50.00%
13	한림 병동 6-3	유	400.0	400.0	국	경(김해시)	국	50.00%
14	한림 병동 6-5	담	2,036.0	1,695.0	서용택법시 김산구 개동동 139-3 대1680 오미스텔709호	하영홍	하영홍	50.00%
15	한림 병동 7-3	전	562.0	562.0	김해시 불향동 447-1 벽조이마트 5-103	하태욱	하태욱	50.00%
16	한림 병동 7-4	전	833.0	833.0	김해시 화림면 피재리 1151	강광기	강광기	50.00%
17	한림 병동 7-7	전	116.0	102.0	국	국(재정경제부)	국	50.00%
18	한림 병동 7-8	전	79.0	43.0	김해시 진영동 신영리 309-3 상광빌라 B동 402호	김영희	김영희	50.00%
19	한림 병동 8-3	유	2,311.0	1,962.0	국	국(농림축산식품부)	국	50.00%
20	한림 병동 8-6	담	232.0	232.0	국	국(국토교통부)	국	50.00%

(계속)

연번	소재지		면적(㎡)	소재지		관계인		비고
	지번	지목		주소	성명	주소	관리의 종류 및 내용	
21	한림 병동 8-9	전	236.0	236.0	국	국(국토교통부)	국	50.00%
22	한림 병동 9-3	도	274.0	9.0	국	(국토교통부)	국	50.00%
23	한림 병동 9-4	유	20.0	20.0	국	국(국토교통부)	국	50.00%
24	한림 병동 9-6	전	476.0	475.0	김해시 불향동 447-1 벽조이마트 5-103	하태욱	하태욱	50.00%
25	한림 병동 10-1	담	1,055.0	1,055.0	김해시 진영동 진영리 598-3 벽조이마트 101호 202호	김익중	김익중	50.00%
26	한림 병동 10-2	유	2,486.0	2,486.0	국	국(농림축산식품부)	국	50.00%
27	한림 병동 10-3	담	599.0	599.0	부산광역시 남구 영동동 191-59 영도아파트 101호	김중희	김중희	50.00%
28	한림 병동 11-1	유	707.0	707.0	국	경(김해시)	국	50.00%
29	한림 병동 11-2	담	2,119.0	2,119.0	서용택법시 김산구 영화동 826-37 상용현대신영빌라 102동903호	하영호	하영호	50.00%
30	한림 병동 12	담	1,931.0	1,931.0	서용택법시 김산구 옥산동 890-42 문성빌라D동 101호	하태욱	하태욱	50.00%
31	한림 병동 13	담	2,671.0	2,671.0	서용택법시 김산구 옥산동 890-42 문성빌라D동 101호	하태욱	하태욱	50.00%
32	한림 병동 14	담	1,312.0	1,312.0	창원시 진해구 여좌동 103-12	하영우	하영우	50.00%
33	한림 병동 15	담	1,931.0	1,931.0	부산광역시 부산진구 양정동 4-44-83	조차구	조차구	50.00%
34	한림 병동 16	담	2,646.0	2,646.0	김해시 화림면 피재리 김해대로 1021-11	인순지	인순지	50.00%
35	한림 병동 17-5	도	83.0	5.0	국	국(국토교통부)	국	50.00%
36	한림 병동 17-6	도	231.0	41.0	국	(국토교통부)	국	50.00%
37	한림 병동 17-7	도	79.0	33.0	국	(국토교통부)	국	50.00%
38	한림 병동 17-8	전	96.0	96.0	김해시 불향동 447-1 벽조이마트 5-103	하태욱	하태욱	50.00%
39	한림 병동 17-9	담	1,560.0	1,560.0	김해시 불향동 447-1 벽조이마트 5-103	하태욱	하태욱	50.00%
40	한림 병동 17-10	담	4,985.0	4,985.0	김해시 화림면 김해대로 1004	김중희	김중희	50.00%
41	한림 병동 17-11	담	658.0	658.0	김해시 화림면 김해대로 1004	김중희	김중희	50.00%
42	한림 병동 18	원	945.0	945.0	김해시 화림면 병동리 980-7	김구자	김구자	50.00%
43	한림 병동 18-2	전	84.0	58.0	국(재정경제부)	국(국토교통부)	국	50.00%
44	한림 병동 18-3	전	124.0	124.0	김해시 화림면 병동리 980-7	김구자	김구자	50.00%
45	한림 병동 18-4	대	132.0	61.0	김해시 화림면 병동리 20	인산홍	인산홍	50.00%
46	한림 병동 18-5	전	169.0	36.0	국	국(국토교통부)	국	50.00%
47	한림 병동 18-6	원	36.0	36.0	김해시 화림면 병동리 980-7	김구자	김구자	50.00%

(계속)



# 경 남 공 보

제2215호 ( 121 )

연번	소재지		면적(㎡)	소유자		연계인	비고
	읍/면	리		지번	지역		
71	하림	병동 28-2	답	403.0	부산광역시 동래구 사직동 14 상리아파트 2-401 부산광역시 영재구 가재동 577-6	김희시	50.00%
72	하림	병동 28-3	답	1,722.0	부산광역시 동래구 사직동 877-11 부산광역시 동래구 가재동 38-12	남창자	25.00%
73	하림	병동 28-4	답	413.0	부산광역시 기장군 일곡면 이천 10837, 104-1501 (○)88(일곡관리사무소)	전인홍	
74	하림	병동 28-5	답	1,474.0	대구광역시 달서구 파죽동 89 상서상영가타운 209-902	이민홍	
75	하림	병동 29	답	1,312.0	대구광역시 달서구 파죽동 89 상서상영가타운 209-902	이민홍	
76	하림	병동 30	답	1,312.0	김해시 한림면 퇴교리 1179-1	허은	
77	하림	병동 31-1	답	1,048.0	부산광역시 동래구 사직동 14 상리아파트 2-401 부산광역시 영재구 가재동 577-6	김희시	50.00%
78	하림	병동 31-2	대	1,833.0	김해시 한림면 퇴교리 1183	서정수	25.00%
79	하림	병동 31-3	답	990.0	공	공(김해시)	
80	하림	병동 31-4	답	1,990.0	김해시 한림면 병동리 211	이미희	
81	하림	병동 31-5	답	2,878.0	부산광역시 동래구 중동 1783 영도출판아파트 101-901	서대은	
82	하림	병동 31-6	답	1,742.0	부산광역시 기장군 일곡면 이천 10837, 104-1501 (○)88(일곡관리사무소)	전인홍	
83	하림	병동 31-7	답	1,371.0	김해시 한림면 퇴교리 1108	허병수	
84	하림	병동 31-8	답	24.0	김해시 한림면 퇴교리 1108	허병수	
85	하림	병동 31-9	답	83.0	김해시 한림면 퇴교리 1108	허병수	
86	하림	병동 31-10	목	661.0	김해시 한림면 퇴교리 1183	서정수	
87	하림	병동 31-11	답	752.0	김해시 한림면 퇴교리 1199	김해은	
88	하림	병동 31-12	답	182.0	김해시 한림면 퇴교리 1183	서정수	
89	하림	병동 31-13	답	175.0	김해시 한림면 퇴교리 1183	서정수	
90	하림	병동 32	답	1,901.0	김해시 한림면 퇴교리 1161	노진순	
91	하림	병동 33	답	119.0	김해시 한림면 퇴교리 1161	노진순	
92	하림	병동 34	답	522.0	김해시 한림면 퇴교리 1183-1	배중철	
93	하림	병동 35	답	1,415.0	김해시 한림면 퇴교리 1183-1	배중철	
94	하림	병동 36	답	1,678.0	김해시 한림면 퇴교리 1152	허광욱	
95	하림	병동 37	답	536.0	부산광역시 동래구 사직동 3221 상리아파트 214-1433	허영자	

(계속)

연번	소재지		면적(㎡)	소유자		연계인	비고
	읍/면	리		지번	지역		
48	하림	병동 18-7	답	370.0	김해시 한림면 병동리 980-7	김구자	
49	하림	병동 18-8	답	17.0	김해시 한림면 병동리 980-7	김구자	
50	하림	병동 18-9	전	86.0	김해시 한림면 병동리 20	안신홍	
51	하림	병동 18-10	전	32.0	공	공(김해시)	
52	하림	병동 18-11	전	185.0	김해시 한림면 병동리 980-7	김구자	
53	하림	병동 18-12	전	25.0	공	공(김해시)	
54	하림	병동 18-13	대	20.0	김해시 한림면 병동리 20-1	김홍석	
55	하림	병동 19-1	전	66.0	김해시 한림면 병동리 20	안신홍	
56	하림	병동 20	대	562.0	김해시 불영동 220-182	안신홍	
57	하림	병동 20-1	대	1,143.0	김해시 한림면 병동리 20-1	김홍석	
58	하림	병동 21	답	196.0	김해시 불영동 220-182	안신홍	
59	하림	병동 21-2	도	86.0	김해시 한림면 병동리 20-1	김홍석	
60	하림	병동 22-1	대	63.0	김해시 한림면 병동리 20-1	김홍석	
61	하림	병동 22-2	도	25.0	김해시 한림면 병동리 20-1	김홍석	
62	하림	병동 23	묘	20.0	김해시 한림면 병동리 980-7	김구자	
63	하림	병동 23	답	31.0	김해시 한림면 퇴교리 1180-1	김명철	
64	하림	병동 23-1	답	134.0	김해시 한림면 퇴교리 1180-1	김명철	
65	하림	병동 24	대	253.0	김해시 한림면 퇴교리 1180-1	김명철	
66	하림	병동 24-1	답	392.0	김해시 한림면 퇴교리 1180-1	김명철	
67	하림	병동 25	답	271.0	부산광역시 동래구 사직동 14 상리아파트 2-401 부산광역시 영재구 가재동 577-6	이태삼	50.00%
68	하림	병동 26	답	430.0	부산광역시 동래구 사직동 14 상리아파트 2-401 부산광역시 영재구 가재동 541	김영강	25.00%
69	하림	병동 27	답	878.0	부산광역시 영재구 가재동 541 상리아파트 105-305	박영재	25.00%
70	하림	병동 28-1	답	1,702.0	김해시 한림면 퇴교리 1161 부산광역시 영재구 가재동 541 상리아파트 105-305	박영재	25.00%
					김해시 한림면 퇴교리 1610	박영민	9.82%
					김해시 한림면 퇴교리로 1021-11	안도자	90.18%

(계속)

# 경 남 공 보

(122) 제2215호

연번	소재지		면적(㎡)		소재지		영역(㎡)		주소	성명	관계인	비고
	읍/면	리	지번	지역	대장	번적	대장	번적				
125	하림	병동 921-2	답	1,355.0	1,355.0	1,355.0	1,355.0	1,355.0	김혜시 한림면 퇴교리 1151	김혜숙	주소	권리의 종류 및 내용
									김혜시 한림면 퇴교리 1151	송지호		42.86%
									김혜시 한림면 퇴교리 1151	송지현		28.57%
126	하림	병동 922-1	답	1,442.0	1,238.0	1,238.0	1,238.0	1,238.0	김혜시 한림면 퇴교리 1189-1	배종철		
127	하림	병동 922-6	답	498.0	348.0	348.0	348.0	348.0	김혜시 상동면 우계리 811	김영규		
128	하림	병동 922-8	도	874.0	24.0	24.0	24.0	24.0	국	(국토교통부)		
129	하림	병동 923	답	1,413.0	1,046.0	1,046.0	1,046.0	1,046.0	부산광역시 해운대구 좌동 순환로 118,205층904호 (최종,해운대유망아파트22단지)	김화옥		
130	하림	병동 924-1	답	1,197.0	19.0	19.0	19.0	19.0	부산광역시 서구 동대산동3가 1 학교법인 동아대학			
131	하림	병동 924-2	답	1,693.0	991.0	991.0	991.0	991.0	김혜시 한림면 퇴교리 1191	신격환		
132	하림	병동 924-3	답	3,230.0	2,493.0	2,493.0	2,493.0	2,493.0	부산광역시 부산진구 범천동 99	최진수		30.09%
									부산광역시 부산진구 범천동 99	최종수		40.00%
									부산광역시 남구 영동동 176-8 동지메트로시티 206-1302	최경아		8.5%
									부산광역시 수영구 민락동 중앙아파트빌라 702호	이영숙		21.4%
133	하림	병동 924-4	답	1,851.0	1,851.0	1,851.0	1,851.0	1,851.0	창원시 마창구 도개동 315-2	박옥진		
134	하림	병동 924-6	답	357.0	357.0	357.0	357.0	357.0	창원시 마창구 도개동 315-2 창원아파트 901호	신용환		
13	하림	병동 1131	구	5,956.0	301.0	301.0	301.0	301.0	국	(국토교통부)		
136	하림	병동 1135	천	49,843.0	6.0	6.0	6.0	6.0	국	(국토교통부)		
137	하림	병동 1150	도	2,846.0	2,846.0	2,846.0	2,846.0	2,846.0	국	(국토교통부)		
138	하림	병동 1151	구	6,239.0	5,274.0	5,274.0	5,274.0	5,274.0	국	(국토교통부)		
139	하림	병동 1215	원	7,835.0	7,835.0	7,835.0	7,835.0	7,835.0	부산광역시 서구 양남동 47-6	김기숙		33.34%
									김혜시 동성동 495-7	박종우		33.33%
									김혜시 상계동 1117-1	권오철		33.33%
140	하림	병동 1216-1	원	13,289.0	13,289.0	13,289.0	13,289.0	13,289.0	김혜시 대성동 55-3 북부아파트 508호	김환기		
141	하림	병동 1216-2	원	694.0	694.0	694.0	694.0	694.0	김혜시 장유면 상문리 611-5	박은미		
									불라마을 6단지 주공아파트 603-1603			
142	하림	병동 1217-1	원	21,521.0	21,521.0	21,521.0	21,521.0	21,521.0	서울특별시 강남구 테헤란동 500	김환기		
									계동2차 우정아파트 14-905			

(계속)

연번	소재지		면적(㎡)		소재지		영역(㎡)		주소	성명	관계인	비고
	읍/면	리	지번	지역	대장	번적	대장	번적				
96	하림	병동 38	답	367.0	260.0	260.0	260.0	260.0	부산광역시 강서구 영지동 3231 권단지 214-1403	허영자		
97	하림	병동 39	답	304.0	187.0	187.0	187.0	187.0	부산광역시 강서구 영지동 3231 권단지 214-1403	허영자		
98	하림	병동 40	목	648.0	449.0	449.0	449.0	449.0	김혜시 서상동 303-3	박용필		
99	하림	병동 40-1	답	1,124.0	1,124.0	1,124.0	1,124.0	1,124.0	김혜시 서상동 303-3	박용필		
100	하림	병동 41	답	1,507.0	1,507.0	1,507.0	1,507.0	1,507.0	김혜시 서상동 303-3	박용필		
101	하림	병동 43	원	522.0	26.0	26.0	26.0	26.0	영양시 하남읍 수산리 943-7	인용순		
102	하림	병동 909	목	2,136.0	1,744.0	1,744.0	1,744.0	1,744.0	김혜시 한림면 퇴교리 1095-3	강영기		
103	하림	병동 909-1	목	49.0	34.0	34.0	34.0	34.0	공	공(간해사)		
104	하림	병동 910-1	답	3,296.0	2,785.0	2,785.0	2,785.0	2,785.0	김혜시 한림면 퇴교리 1095-3	강영기		
105	하림	병동 911-1	답	1,993.0	1,993.0	1,993.0	1,993.0	1,993.0	김혜시 한림면 병동리 신142	김태생		
106	하림	병동 911-3	답	224.0	4.0	4.0	4.0	4.0	공	공		
107	하림	병동 911-4	답	286.0	19.0	19.0	19.0	19.0	공	공(경상남도)		
108	하림	병동 911-5	답	6.0	6.0	6.0	6.0	6.0	공	공(경상남도)		
109	하림	병동 912-1	답	423.0	423.0	423.0	423.0	423.0	김혜시 한림면 퇴교리 1093-2	박종순		
110	하림	병동 912-2	전	265.0	14.0	14.0	14.0	14.0	김혜시 한림면 병동리 신142	김태생		
111	하림	병동 912-5	답	1,483.0	1,448.0	1,448.0	1,448.0	1,448.0	김혜시 한림면 병동리 신142	김태생		
112	하림	병동 912-8	전	164.0	3.0	3.0	3.0	3.0	공	공(경상남도)		
113	하림	병동 912-9	답	291.0	15.0	15.0	15.0	15.0	공	공(경상남도)		
114	하림	병동 914-1	답	2,955.0	1,895.0	1,895.0	1,895.0	1,895.0	김혜시 한림면 퇴교리 1093-2	박용순		
115	하림	병동 914-5	답	2,284.0	158.0	158.0	158.0	158.0	김혜시 한림면 퇴교리 1115-4	장수철		
116	하림	병동 915	답	2,995.0	1.0	1.0	1.0	1.0	김혜시 상계동 1155-1	김용이		
117	하림	병동 917	답	3,193.0	243.0	243.0	243.0	243.0	김혜시 한림면 병동리 198	송학근		
118	하림	병동 918-1	답	2,714.0	2,714.0	2,714.0	2,714.0	2,714.0	김혜시 한림면 퇴교리 1095-3	강영기		
119	하림	병동 919-1	답	2,394.0	1,939.0	1,939.0	1,939.0	1,939.0	김혜시 한림면 퇴교리 1115	전필준		
120	하림	병동 919-2	답	1,650.0	1,210.0	1,210.0	1,210.0	1,210.0	김혜시 한림면 퇴교리 1108	허영수		
121	하림	병동 919-3	원	96.0	13.0	13.0	13.0	13.0	국	(국토교통부)		
122	하림	병동 920-1	답	2,486.0	2,486.0	2,486.0	2,486.0	2,486.0	김혜시 한림면 퇴교리 1199	김종옥		
123	하림	병동 920-2	답	1,448.0	1,448.0	1,448.0	1,448.0	1,448.0	김혜시 한림면 퇴교리 1095-3	강영기		
124	하림	병동 921-1	답	1,078.0	1,078.0	1,078.0	1,078.0	1,078.0	부산광역시 북구 낙동대로 199(구포동)	이진희		

(계속)

# 경 남 공 보

제2215호 ( 123 )

연번	소재지		지역	면적(㎡)		주소지		소재지		관계인		비고
	읍/면	리		지번	대량 면적	잔량 면적	주소	소재지	성명	주소	권리의 종류 및 내용	
143	한림	영동	신217-2	영	290.0	290.0	경남시내동 이영리 441	경남수				
144	한림	영동	신219	영	99.0	99.0	경남시내동1115-4 경원마을동 아미로201-1005	한민익				
145	한림	영동	신219	영	15,787.0	13,609.0	부산광역시 사상구 장전동 507-1	홍신환 김호원				
146	한림	영동	신219-1	영	324.0	324.0	부산광역시 사상구 장전동 507-1	홍신환 김호원				
147	한림	영동	신219-2	도	3,801.0	879.0	국	국 (국토교통부)				
148	한림	영동	신219-3	도	54.0	54.0	국	국 (국토교통부)				
149	한림	영동	1204-9	대	118.0	118.0	부산광역시 사상구 장전동 507-1	홍신환 김호원				
150	한림	영동	1204-9	도	80.0	80.0	국	국 (국토교통부)				
151	한림	외래	1170-5	읍	40.0	10.0	김해시 한림면 퇴마리 1108	최진욱				
152	한림	외래	1175-1	도	311.0	150.0	국	국 (국토교통부)				
153	한림	외래	1175-3	도	332.0	332.0	국	국 (국토교통부)				
154	한림	외래	1175-4	도	273.0	26.0	국	국 (국토교통부)				
155	한림	외래	1313-2	구	3,068.0	204.0	국	국 (국토교통부)				

# 경 남 공 보

( 124 ) 제2215호

[별지 제2호서식] <개정 1995.1.25>

밀양시 공고 제 2016-164호

## 도로정비사업 시행허가에 관한 공고

농어촌도로정비법시행령 제4조제4항의 규정에 의하여 다음과 같이 도로정비사업 시행허가를 하였음을 공고합니다.

2016년 2월 4일

**밀 양 시 장**

사업시행자	한국전력공사 남부건설차장	주 소	부산광역시 서구 보수대로 21	
도로의종류	농어촌도로	노선명	단장면 206호선	
공사의종류	도로 확포장			
구 간	기점 : 단장면 구천리 산262-1, 종점 : 단장면 고례리 633-1(4.0km)			
공사시행장소	밀양시 단장면 구천리, 고례리			
사업기간	당 초		변 경	
	착공예정일	준공예정일	착공예정일	준공예정일
	2014. 10. 27	2016. 1. 30	2014. 10. 27	2016. 5. 31
목적과 사유 : 공장 창업에 따른 진입도로 확장공사				
연장사유 : 부지조성공사 지연에 따른 공사기간 연장				

21305-00211일

92.4.6 승인

210mm × 297mm

(신문용지 54g/m<sup>2</sup>)

거제시 고시 제2016-27호

**도시계획시설(도로:중로2-2호선,경관녹지)사업  
실시계획(변경)인가 고시**

거제시 고시 제2014.262(2014.08.12.)호로 도시계획시설 결정(변경) 고시된 도시  
계획시설(도로:중로2-2호선, 경관녹지)사업의 실시계획(변경)인가 신청 건에 대하여  
「국토의 계획 및 이용에 관한 법률」 제88조 및 같은 법 시행령 제97조에 따라  
실시계획(변경) 인가하고, 같은 법 제91조 및 시행령 제100조에 따라 다음과 같  
이 고시합니다.

2016. 2. 4.

**거 제 시 장**

1. 사업시행지의 위치 : 거제시 양정동 372-2번지 일원
2. 사업의 종류 및 목적  
가. 종류 : 도시계획시설(도로,녹지)사업
- 나. 명 칭 : 도시계획시설(도로:중로2-2호선,경관녹지) 개설공사

**3. 사업개요(변경)**

구분	등급 및 규모		시설결정 현황		사업규모		비고
	등급	번호	연장 (m)	폭원 (m)	연장 (m)	폭원 (m)	
도로	2	2	408	16	408	16	기장:7,070 변경:7,130 증)60m <sup>2</sup>

구분	시설명		시설결정면적(m)		사업시행면적(m)		비고
	녹지1	경관녹지1	6,876	6,876	6,876	6,876	
녹지	녹지2	경관녹지2	6,086	6,086	6,086	6,086	
	녹지3	경관녹지3	797	797	797	797	
	녹지4	경관녹지4	2,169	2,169	2,169	2,169	

**4. 사업시행자**

- 가. 성 명 : 주식회사 하나자산신탁 이창희
- 나. 주 소 : 거제울특별시 강남구 테헤란로 512(대치동, 신안빌딩)

5. 사업기간  
가. 착공예정일 : 실시계획인가일로부터 1개월 이내
- 나. 준공예정일 : 2016.08.
6. 관계도면 : "실용생략"
7. 수용 또는 사용할 토지 또는 건물의 소재지, 지번, 지목 및 면적, 소유권과  
소유권외의 권리의 명세서 및 그 소유자, 권리자의 성명,주소 : 불임참조

# 경 남 공 보

(126) 제2215호

## 수용 또는 사용할 토지의 소유권과 소유권외의 권리 조서(중로2-2호선)(변경)

사 업 시 행 자 : ㈜하나자산신탁 대표 이창희

사업시행자주소 : 서울특별시 강남구 테헤란로 512

사 업 의 종 류 : 양정지구단위계획구역내 도로 및 녹지 개설공사

연번	소재지	지 번		지목	지 적 (㎡)	편입면적 (㎡)	소 유 자		권 리 자		소유권이외의 권리의 종류 및 내용	비고
		이동전	이동후				성 명	주 소	성 명	주 소		
1	양정동	산103-1	304-17	임야	9,124 1,787	2,162 1,787	재영산업유 ㈜하나자산신탁	거제시 사들면 사들리 73-3 서울시강남구테헤란로 512	통영수협 -	통영시 동호동 348 -	-	근저당, 지상권 -
2	양정동	313	313-6	창	1,021 15	15 15	조 인 환	거제시 거세중앙로11길 7. 304호	농협 중앙회	서울특별시 중구 충정로1가 75	-	근저당
3	양정동	291	281-2	전 답	902 520	83 520	신 고 상 전 은 희	거제시 양정동 346-4 부산시 북구 좌원동 1170-1	-	-	-	-
4	양정동	292	292-5	전	1,629 817	817 817	김 회 선 ㈜하나자산신탁	거제시 계룡로11길 117-17, 113-203호	-	-	-	-
5	양정동	295-2	295-5	전	529 432	432 432	김 종 진 김홍진외2인	거제시 고현동 81-6 일성계룡3-501	-	-	-	-
6	양정동	296-2	296-6	전	284 64	64 64	천 정 숙 ㈜하나자산신탁	거제시 고현로11길 18, 504호 서울시강남구테헤란로 512	통영수협 -	통영시 동호동 348 -	-	근저당
7	양정동	296-3	296-8	전	658 146	146 146	천 정 숙 ㈜하나자산신탁	거제시 고현로11길 18, 504호 서울시강남구테헤란로 512	통영수협 -	통영시 동호동 348 -	-	근저당
8	양정동	297-3	297-7	전	397 212	213 212	재영산업유 ㈜하나자산신탁	거제시 사들면 사들리 73-3 서울시강남구테헤란로 512	통영수협 -	통영시 동호동 348 -	-	근저당, 지상권 -
9	양정동	298-2	298-5	전	473 208	208 208	재영산업유 ㈜하나자산신탁	거제시 사들면 사들리 73-3 서울시강남구테헤란로 512	통영수협 -	통영시 동호동 348 -	-	근저당, 지상권 -
10	양정동	299	299-2	전	698 211	211 211	재영산업유 ㈜하나자산신탁	거제시 사들면 사들리 73-3 서울시강남구테헤란로 512	통영수협 -	통영시 동호동 348 -	-	근저당, 지상권 -
11	양정동	300	300-5	전	496 215	220 215	변 한 수 ㈜하나자산신탁	거제시 양정2길 52-8 서울시강남구테헤란로 512	㈜국민은행 -	서울특별시 중구 남대문로2가 9-1	-	근저당, 지상권 -
12	양정동	301	301-2	전	866 451	450 451	변 한 수 ㈜하나자산신탁	거제시 양정2길 52-8 서울시강남구테헤란로 512	㈜국민은행 -	서울특별시 중구 남대문로2가 9-1	-	근저당, 지상권 -
13	양정동	304	304-11	전	1,647 288	287 288	김 유 길	거제시 양정동 304-6	-	-	-	-

- 1 -

## 수용 또는 사용할 토지의 소유권과 소유권외의 권리 조서(중로2-2호선)(변경)

연번	소 재 지	지 번		지목	지 적 (㎡)	편입면적 (㎡)	소 유 자		권 리 자		소유권이외의 권리의 종류 및 내용	비고
		이동전	이동후				성 명	주 소	성 명	주 소		
14	양정동	307	307-1	전	1,025 59	59 59	변 한 수	거제시 양정2길 52-8	농협은행유 -	서울특별시 중구 통일로 120 (충정로1가)	-	근저당
15	양정동	308-1	308-3	전	919 67	66 67	변 한 수	거제시 양정2길 52-8	㈜국민은행 -	서울특별시 중구 남대문로 27가 9-1	-	근저당, 지상권
16	양정동	309-1	309-3	전	782 74	74 74	변 한 수	거제시 양정2길 52-8	농협은행유 -	서울특별시 중구 통일로 120 (충정로1가)	-	근저당
17	양정동	310-1	310-7	전	215 77	77 77	추 병 호	거제시 양정동 123-1	-	-	-	-
18	양정동	311	311-2	전	933 80	80 80	추 병 영	거제시 상동동 38-1신 우203-205	거제수협	거제시 장승포동 713	-	근저당
19	양정동	313-2	313-7	전	130 11	11 11	천 정 숙 ㈜하나자산신탁	거제시 고현로11길 18, 504 호 서울시강남구테헤란로 512	통영수협 -	통영시 동호동 348 -	-	근저당
20	양정동	314-1	314-5	전	327 25	25 25	김 욱 현	거제시 상동동 454 401 호	거제신협	거제시 상동동 977-2	-	근저당
21	양정동	314-2	314-6	전	645 52	52 52	김 영 송	거제시 고현동 99	-	-	-	-
22	양정동	315-1	315-4	전	860 77	77 77	김 종 진 김홍진외2인	거제시 고현동 81-6 일성계룡3-501	-	-	-	-
23	양정동	304-6	304-14	대	303 26	26 26	김 유 길	거제시 양정동 304-6	-	-	-	-
24	양정동	313-3	313-8	잡	55 4	4 4	천 정 숙 ㈜하나자산신탁	거제시 고현로11길 18, 504 호 서울시강남구테헤란로 512	통영수협 -	통영시 동호동 348 -	-	근저당
25	양정동	304-5	304-13	도로	357 8	9 8	김 유 길	거제시 양정동 304-6	-	-	-	-
26	양정동	313-5	-	창	132	132	목 승 균 ㈜하나자산신탁	거제시 양정동 321 서울시강남구테헤란로 512	-	-	-	-
27	양정동	372-6	372-19	구거	36,773 336	336 336	국(농림부)	-	-	-	-	-

- 2 -

# 경 남 공 보

제2215호 ( 127 )

## 수용 또는 사용할 토지의 소유권과 소유권외의 권리 조서(중로2-2호선)(변경)

연번	소재지	지 번		지목	지 적 (㎡)	편입면적 (㎡)	소 유 자		권 리 자		소유권이외의 권리의 종류 및 내용	비고
		이동전	이동후				성 명	주 소	성 명	주 소		
28	양정동	277-1	277-4	답	658 13	13 13	옥 승 곤 위하나자산신탁	거제시 양정동 321 서울시강남구테헤란로 512	-	-	-	
29	양정동	283-2	283-6	답	526 242	244 242	옥 승 곤 위하나자산신탁	거제시 양정동 321 서울시강남구테헤란로 512	-	-	-	
30	양정동	283-1	283-4	답	344 199	196 199	옥 승 곤 위하나자산신탁	거제시 양정동 321 서울시강남구테헤란로 512	-	-	-	
31	양정동	282	282-4	답	863 257	256 257	전 은 희 위하나자산신탁	부산시 북구 화명동 1170-1 화명동대림타운 304-1602 서울시강남구테헤란로 512	-	-	-	
32	양정동	281-1	281-4	답	434 25	25 25	전 은 희 위하나자산신탁	부산시 북구 화명동 1170-1 화명동대림타운 304-1602 서울시강남구테헤란로 512	-	-	-	
<b>합 계</b>		<b>32필지</b>			<b>65,005</b> <b>7,130</b>	<b>7,070</b> <b>7,130</b>						

- 3 -

## 수용 또는 사용할 토지의 소유권과 소유권외의 권리 조서(경관녹지1)

사 업 시 행 자 : 위하나자산신탁 대표 이창희  
 사업시행자주소 : 서울특별시 강남구 테헤란로 512  
 사 업 의 종 류 : 양정지구단위계획구역내 도로 및 녹지 개설공사

연번	소재지	지 번		지목	지 적 (㎡)	편입면적 (㎡)	소 유 자		권 리 자		소유권이외의 권리의 종류 및 내용	비고
		이동전	이동후				성 명	주 소	성 명	주 소		
1	양정동	산103-1	-	임야	9,124	597	재영산업㈜	거제시 사등면 사등리 73-3	통영수업	통영시 동호동 348	근저당, 지상권	
2	양정동	산99	-	임야	38,975	2,766	재영산업㈜	거제시 사등면 사등리 73-3	통영수업	통영시 동호동 348	근저당, 지상권	
3	양정동	산96-1	-	임야	22,512	3,513	재영산업㈜	거제시 사등면 사등리 73-3	통영수업	통영시 동호동 348	근저당, 지상권	
<b>합 계</b>		<b>3필지</b>			<b>70,611</b>	<b>6,876</b>						

- 4 -

# 경 남 공 보

(128) 제2215호

## 수용 또는 사용할 토지의 소유권과 소유권외의 권리 조서(경관녹지2)

사 업 시 행 자 : ㈜하나자산신탁 대표 이창희

사업시행자주소 : 서울특별시 강남구 테헤란로 512

사 업 의 종 류 : 양정지구단위계획구역내 도로 및 녹지 개설공사

연번	소재지	지 번		지목	지 적 (㎡)	면적면적 (㎡)	소 유 자		권 리 자		소유권이외의 권리의 종류 및 내용	비고
		이동전	이동후				성 명	주 소	성 명	주 소		
1	양정동	372-2	-	답	1,401	93	천 정 숙	거제시 고현로11길 18, 504호	통영수협	통영시 동호동 348	근저당	
2	양정동	372-1	-	답	975	208	천 정 숙	거제시 고현로11길 18, 504호	통영수협	통영시 동호동 348	근저당	
3	양정동	373	-	전	327	327	정 성 철	부산 부산진구 부암동 356-11	-	-	-	
4	양정동	1020		구거	99	59	국(농림부)	-	-	-	-	
5	양정동	1019-3		구거	460	302	국(농림부)	-	-	-	-	
6	양정동	산92		임야	20,132	5,097	재영산업㈜	거제시 사등면 사등리 73-3	통영수협	통영시 동호동 348	근저당, 지상권	
<b>합 계</b>		<b>6필지</b>			<b>23,394</b>	<b>6,086</b>						

- 5 -

## 수용 또는 사용할 토지의 소유권과 소유권외의 권리 조서(경관녹지3)

사 업 시 행 자 : ㈜하나자산신탁 대표 이창희

사업시행자주소 : 서울특별시 강남구 테헤란로 512

사 업 의 종 류 : 양정지구단위계획구역내 도로 및 녹지 개설공사

연번	소재지	지 번		지목	지 적 (㎡)	면적면적 (㎡)	소 유 자		권 리 자		소유권이외의 권리의 종류 및 내용	비고
		이동전	이동후				성 명	주 소	성 명	주 소		
1	양정동	301	-	전	866	60	변 한 수	거제시 양정2길 52-8	㈜국민은행	서울특별시 중구 남대문로2가 9-1	근저당, 지상권	
2	양정동	304	-	전	1,647	23	김 유 길	거제시 양정동 304-6	-	-	-	
3	양정동	산103-1	-	임야	9,124	714	재영산업㈜	거제시 사등면 사등리 73-3	통영수협	통영시 동호동 348	근저당, 지상권	
<b>합 계</b>		<b>3필지</b>			<b>11,637</b>	<b>797</b>						

- 6 -



# 경 남 공 보

제2215호 ( 129 )

## 수용 또는 사용할 토지의 소유권과 소유권외의 권리 조서(경관녹지4)

사 업 시 행 자 : ㈜하나자산신탁 대표 이창희

사업시행자주소 : 서울특별시 강남구 테헤란로 512

사 업 의 종 류 : 양정지구단위계획구역내 도로 및 녹지 개설공사

연번	소재지	지 번		지목	지 적 (㎡)	편입면적 (㎡)	소 유 자		권 리 자		소유권이외의 권리의 종류 및 내용	비고
		이동전	이동후				성 명	주 소	성 명	주 소		
1	양정동	284	-	전	605	124	신 교 삼	거제시 양정동 346-4	신현농협	거제시 고현로11길 23	근저당	
2	양정동	291	-	전	902	232	신 교 삼	거제시 양정동 346-4	-	-	-	
3	양정동	292	-	전	1,629	400	김 회 선	거제시 계룡로11길 17-17, 115-203호	-	-	-	
4	양정동	294-1	-	전	625	132	천 정 속	거제시 고현로11길 18, 504호	통영수협	통영시 동호동 348	근저당	
5	양정동	295-1	-	전	585	133	천 정 속	거제시 고현로11길 18, 504호	통영수협	통영시 동호동 348	근저당	
6	양정동	295-2	-	전	529	97	김 종 진	거제시 고현동 81-6 일성계룡3-501	-	-	-	
7	양정동	296-2	-	전	284	55	천 정 속	거제시 고현로11길 18, 504호	통영수협	통영시 동호동 348	근저당	
8	양정동	296-3	-	전	658	128	천 정 속	거제시 고현로11길 18, 504호	통영수협	통영시 동호동 348	근저당	
9	양정동	297-3	-	전	397	184	재영산업㈜	거제시 사들면 사들리 73-3	통영수협	통영시 동호동 348	근저당, 지상권	
10	양정동	298-2	-	전	473	176	재영산업㈜	거제시 사들면 사들리 73-3	통영수협	통영시 동호동 348	근저당, 지상권	
11	양정동	299	-	전	698	183	재영산업㈜	거제시 사들면 사들리 73-3	통영수협	통영시 동호동 348	근저당, 지상권	
12	양정동	300	-	전	496	177	변 한 수	거제시 양정2길 52-8	㈜국민은행	서울특별시 중구 남대문로2가 9-1	근저당, 지상권	
13	양정동	301	-	전	866	144	변 한 수	거제시 양정2길 52-8	㈜국민은행	서울특별시 중구 남대문로2가 9-1	근저당, 지상권	

- 7 -

## 수용 또는 사용할 토지의 소유권과 소유권외의 권리의 조서(경관녹지4)

연번	소재지	지 번		지목	지 적 (㎡)	편입면적 (㎡)	소 유 자		권 리 자		소유권이외의 권리의 종류 및 내용	비고
		이동전	이동후				성 명	주 소	성 명	주 소		
14	양정동	298-1	-	대	40	4	천 정 속	거제시 고현로11길 18, 504호	통영수협	통영시 동호동 348	근저당	
<b>합 계</b>		<b>42필지</b>			<b>8,787</b>	<b>2,169</b>						

- 8 -

□ 수용 또는 사용할 토지 또는 건물  
 • 폐기물처리시설

연번	소재지	지번	지목	면적(㎡)		소유자	주요사항	소유권여의의 권리차 상명	폐기물처리 장명
				채적	법정면적				
1	양산시 덕계동	232 - 2	임	24,270	14,080	유승건기산 임주석외사	부산 동정 구 부부동 59-8	하나은행 한국전력공사	근저당 지상권
2	양산시 덕계동	232 - 3	임	5,843	5,843	유승건기산 임주석외사	부산 동정 구 부부동 59-8	하나은행 한국전력공사	근저당 지상권
3	양산시 덕계동	232 - 4	임	243	243	문창성 외1 인	부산 동정 구 명동동 702-51	하나은행	근저당
4	양산시 덕계동	232 - 5	임	20,878	14,288	유승건기산 임주석외사	부산 동정 구 부부동 59-8	하나은행	근저당
5	양산시 덕계동	232 - 6	임	48,089	46,949	유승건기산 임주석외사	부산 동정 구 부부동 한국전력공사 59-8	하나은행외2 한국전력공사 외1	근저당 지상권
6	양산시 덕계동	232 - 8	임	28	28	유승건기산 임주석외사	부산 동정 구 부부동 59-8	하나은행	근저당
7	양산시 덕계동	232 - 9	임	112	112	유승건기산 임주석외사	부산 동정 구 부부동 59-8	하나은행	근저당
합 계				217,137	134,535				

8	양산시 덕계동	232 - 10	임	18	18	문창성 외1 인	부산 동정 구 명동동 702-51	하나은행	근저당
9	양산시 덕계동	232 - 11	임	1,543	1,543	유승건기산 임주석외사	부산 동정 구 부부동 59-8	하나은행외1 한국전력은행	근저당 지상권
10	양산시 덕계동	232 - 12	임	1,381	1,381	유승건기산 임주석외사	부산 동정 구 부부동 59-8	하나은행	근저당
11	양산시 덕계동	232 - 13	임	22,116	1,518	장원기임주 석외사	074		
12	양산시 덕계동	232 - 14	임	76,865	31,581	문창성 외1인	부산 동정 구 명동동 702-51	하나은행외1 한국전력공사	근저당 지상권
13	양산시 덕계동	232 - 15	임	3,581	3,581	유승건기산 임주석외사	부산 동정 구 부부동 59-8	한국전력은행	근저당
14	양산시 덕계동	232 - 16	임	11,194	11,194	서민조	부산 동정 구 장곡동 한국전력은행	한국전력은행	근저당
15	양산시 덕계동	232 - 17	임	1,285	1,285	서민조	부산 동정 구 장곡동 59-1-85	한국전력은행	지상권
16	양산시 덕계동	232 - 18	임	51	51	서민조	부산 동정 구 장곡동 59-1-85	한국전력은행	지상권
합 계				217,137	134,535				

양산시 고시 제 2016 - 27호  
**웅상지구 폐기물처리시설 및 진입도로 개설공사  
 실시계획변경인가 고시**

국토의 계획 및 이용에 관한 법률 제88조의 규정에 의거 양산도시계획시설사업 「웅상지구 폐기물처리시설 및 진입도로 개설공사」 실시계획변경인가하고 같은법 제91조 규정에 의거 다음과 같이 고시합니다.

관계도서는 양산시 도시과에 비치하오니 일반인 및 이해관계인은 보시기 바랍니다.

2016. 2. 4.  
**양 산 시 장**

1. 사업시행지의 위치 : 양산시 덕계동 232-6번지 일원
2. 사업의 종류 및 명칭
  - 종류 : 양산 도시계획시설사업
  - 명칭 : 웅상지구 폐기물처리시설 및 진입도로 개설공사
3. 사업시행자의 주소 및 성명
  - 주소 : 부산광역시 금정구 무학동로 106
  - 성명 : 유승건기산(주)대표 서민조
4. 사업면적 및 규모
  - 사업면적 : 134,535㎡
  - 도로면적 : 1,345㎡
  - 도시계획도로 소2-581호선 L=85.0m, B= 8.0m (A=1,078㎡)
  - 도시계획도로 중3-10호선 L=22.0m, B=12.0m (A=267㎡)
5. 사업의 착수 및 준공예정일(변경)
  - 당초 : 2002. 08. 10 ~ 2015. 12. 31
  - 변경 : 2002. 08. 10 ~ 2017. 06. 30
6. 수용 또는 사용할 토지 또는 건물의 소재지·지번·지목 및 면적, 소유권과 소유권여의의 권리의 명세 및 그 소유자·권리자의 성명·주소 : 당초와 같음.
7. 변경사유 : 부지 성토제 부족 등으로 인한 공사 지연에 따른 사업기간 연장

• 소2-581호진

소 재 지	지 역	지 역 면 적	지 역 인 구	지 역 인 구 면 적 비	소		유	지	소	성	소
					면 적	인 구					
사:군구	동				면 적	인 구					
양 산	택	232-1	임	22,202	-	211	이항외1인	남곡역제기단구가계도마역	22,202		
*	*	232-7	임	227	-	이항외1인	남곡역제기단구가계도마역	22,202			"해당없음"
*	*	225-2	경	127	-	김복순	양산시 홍상동 배곡리 회소				"해당없음"
*	*	225-3	대	118	-	유승건(간	부산시 금정구 부곡동 59-8				"해당없음"
*	*	225-1	대	389	-	유승건(간	부산시 금정구 부곡동 59-8				"해당없음"
*	*	226	대	136	-	73	김복순	양산시 홍상동 덕계리 신터			"해당없음"
*	*	225-1	대	23	22	-	김복순	양산시 홍상동 덕계리 신터			"해당없음"
*	*	815-3	도	46	-	46	국(건설부)				"해당없음"
*	*	815-1	권	1,007	184	-	국(건설부)				"해당없음"
*	*	815-9	권	49	-	49	국(건설부)				"해당없음"
계				24,465	699	373					
							합계 : 1,078				

• 중3-10호진

소 재 지	지 역	지 역 면 적	지 역 인 구	지 역 인 구 면 적 비	소		유	지	소	성	소
					면 적	인 구					
사:군구	동				면 적	인 구 <td></td> <td></td> <td></td> <td></td> <td></td>					
양 산	택	225-4	대	289	69	-	유승건(간(원(주)	부산시 금정구 부곡동 59-8			"해당없음"
*	*	226-1	대	203	96	-	김복순	양산시 홍상동 덕계리 신터			"해당없음"
*	*	815-2	도	69	20	-	국(건설부)				"해당없음"
*	*	815-1	권	1,007	82	-	국(건설부)				"해당없음"
계				1,568	267	-					
							합계 : 207				

양산시 고시 제 2016 - 28호

## 도시계획도로 중3-25호선 개설공사 실시계획변경인가 고시

국토의 계획 및 이용에 관한 법률 제88조의 규정에 의거 양산도시계획시설사업 「도시 계획도로 중3-25호선 개설공사」 실시계획변경인가하고 같은법 제91조 규정에 의거 다음과 같이 고시합니다.

관계도서는 양산시 도시과에 비치하오니 일반인 및 이해관계인은 보시기 바랍니다.

### 2016. 2. 4.

## 양 산 시 장

1. 사업시행지의 위치: 경남 양산시 덕계동 산33번지 일원

2. 사업의 종류 및 명칭

o 사업의 종류 : 양산 도시계획시설사업

o 명 칭 : 도시계획도로 중3-25호선 개설공사

3. 사업규모

o 도시계획도로 중로 3-25호선 : L=300m, B=12m (A=4,667㎡)

4. 사업시행지의 주소 및 성명

o 주 소 : 부산광역시 금정구 무학송로 106

o 성 명 : 유승건기산업(주)대표 서민조

5. 사업의 착수 및 준공예정일(변경)

o 당 초 : 2003. 05. 26 ~ 2015. 12. 31

o 변 경 : 2003. 05. 26 ~ 2017. 06. 30

6. 수용 또는 사용할 토지, 건물, 시설물의 소재지, 면적, 지번, 지목 및 소유권과 소유권 이외의 권리의 명세 : 당초와 같음.

7. 변경사유 : 목적사업인 폐기물처리시설 공사의 완공시기와 맞추어 일단의 사업용 마무리하기 위한 사업기간 연장

### 토 지 조 서

(도표3-48)

소재지 사지구 마을 의계 소 계	시 면적 33.3 소 계	시 면적 33.3 소 계	시 면적 33.3 소 계	시 면적 33.3 소 계	시 면적 33.3 소 계	면적별 적 (MF)		소 계	상 행	유 주 소	차 소	소 유권 이외 권리자 성 명	주 소
						제1도도	제2도도						
양 산	33.3	33.3	19,018	130	52	182	노상면	182		양산시 덕계동 718-105			
소 계	259-1	33	15	8	-	8	유승건기산업(주)	8		부천시 양정구 구서동 185-1			
소 계	259-2	33	75	-	-	75		75					
소 계	259-3	33	377	28	-	28		28					
소 계	260	33	615	316	-	316		316					
소 계	261	33	89	84	5	89		89					
소 계	262	33	1,201	511	5	516		516					
소 계	263	33	230	241	87	328		328					
소 계	264	33	11,296	752	651	14,099		14,099					
소 계	265	33	4,150	410	-	410		410					
소 계	266	33	4,506	391	-	391		391					
소 계	267	33	22,242	1,294	728	23,264		23,264					
소 계	268	33	1,500	302	-	302		302					
소 계	269	33	1,590	302	-	302		302					

(도표3-49)

소재지 사지구 마을 의계 소 계	시 면적 225-1 소 계	시 면적 225-2 소 계	시 면적 225-3 소 계	시 면적 225-4 소 계	시 면적 225-5 소 계	시 면적 225-6 소 계	면적별 적 (MF)		소 계	상 행	유 주 소	차 소	소 유권 이외 권리자 성 명	주 소
							제1도도	제2도도						
양 산	225-1	225-2	225-3	225-4	225-5	225-6	187	30	217	유석면	부천시 중업구 경안동 1049-7			
소 계	226-1	226-2	226-3	226-4	226-5	226-6	6	6	12	김천읍	부천시 양정구 구서동 185-1			
소 계	227	228	229	230	231	232	32	87	119	양정면	부천시 양정구 구서동 185-1			
소 계	233	234	235	236	237	238	233	143	376					
소 계	239-1	240	241	242	243	244	12	-	12	양정면	양산시 덕계동 316			
소 계	245	246	247	248	249	250	18	-	18	국	간성면			
소 계	251	252	253	254	255	256	1,511	332	30	302				
소 계	257	258	259	260	261	262	22	19	41					
소 계	263	264	265	266	267	268	1,084	384	49	433				
소 계	269	270	271	272	273	274	334	-	334					
소 계	275	276	277	278	279	280	2278	334	-	334				
합 계	56,315	3,680	987	4,667										

# 경 남 공 보

양산시 고시 제 2016 - 30호

## 주택건설사업계획승인 고시

경상남도 양산시 평산동 184번지 일원 공동주택(아파트, 업무시설, 근린생활시설) 건립을 위한 주택건설사업계획승인 신청서에 대하여 주택법 제16조 제8항 및 제17조 제1항, 국토의 계획 및 이용에 관한 법률 제30조, 제32조, 같은법 시행령 제27조 및 토지이용규제기본법 제8조의 규정에 따라 이를 고시합니다.

2015년 02월 04일

## 양 산 시 장

1. 사 업 명 : 양산시 평산동 184번지 일원 주상복합(아파트, 오피스텔) 신축공사

### 2. 사업주체

- 상호 및 대표자 : 코스모건설(주) 대표 이학주, 오동원
- 소 재 지 : 서울시 강남구 광평로 280, 1809호(수서동)

### 3. 주택건설사업승인 현황

- 위 치 : 양산시 평산동 184번지 외16필지
- 대지면적 : 12,030.0000㎡
- 건축면적 : 2,961.2012㎡
- 연 면 적 : 89,731.7310㎡
- 규 모 : 아파트 20 ~ 38층 5개동 553세대 (O/T 75호)  
부대부리시설 7개동 (근린생활시설,주민공동시설,경비실,지하주차장 등)
- 승인일자 : 2016. 01. 29. (2016-공동주택과-주택건설사업계획승인-1)

4. 사업시행기간 : 2016. 03. ~ 2019. 06.

### 5. 법 제17조 제1항의 규정에 의하여 고시가 의제되는 사항 : 불임

- 건축법 제11조: 국토의 계획 및 이용에 관한 법률 제30조 및 제33조
- 토지이용규제기본법 제8조의 규정에 의한 지형도면 고시

### 6. 관련도면 : 게재 생략

7. 승인관련서류 : 양산시청 공동주택과(055-392-3052), 도시과(055-392-2713)

8. 지형도면 : 양산시청 건축과 및 토지이용규제시스템(<http://luris.mltm.go.kr>)

[붙임]

양산 도시관리계획(영산지구 지구단위계획) 결정 및 지형도면 고시

양산시 평산동 184번지 일원의 양산 도시관리계획(영산지구 지구단위계획) 결정에 대하여 「국토의 계획 및 이용에 관한 법률」 제30조, 제32조 및 「토지이용규제 기본법」 제8조의 규정에 따라 도시관리계획 결정 및 지형도면고시합니다.

2016. 02. 04.

양 산 시 장

1. 지구단위계획구역에 관한 결정조서

구분	도 면 표시번호	구역명	위치	면적(㎡)		비고
				기정	변경	
신설	72	평산지구 지구단위계획구역	양산시 평산동 184번지 일원	-	증)15,144	15,144

2. 지구단위계획에 관한 결정조서

1) 용도지역의 세분변경에 관한 결정조서(변경없음)

구분	면적(㎡)		구성비(%)	비고
	기정	변경		
계	15,144	-	100.0	15,144
제3종일반주거지역	5,955	-	39.3	5,955
일반상업지역	9,171	-	60.6	9,171
자연녹지지역	18	-	0.1	18

2) 기반시설의 배치와 규모에 관한 결정조서

가. 도로  
○ 도로 결정(변경) 조서

구분	구도		연장(m)	기점	종점	사용형태	주요경과지	요최결정일	비고
	등급	폭원번호(m)							
기정	소로	2 158 8	218	중로 3-6	소로 2-161	일반도로	-	장고제30호 (95.2.24)	
변경	소로	2 158 8	202 (202)	중로 3-6	소로 2-157	일반도로	-	-	
기정	소로	2 159 8	273	소로 1-39	소로 2-158	일반도로	-	장고제30호 (95.2.24)	
변경	소로	2 159 8	267 (10)	소로 1-39	소로 2-158	일반도로	-	-	
폐지	소로	2 160 8	126	소로 2-157	소로 2-158	일반도로	-	장고제30호 (95.2.24)	
기정	소로	2 161 8	548	광로 3-3	소로 1-39	일반도로	-	장고제30호 (95.2.24)	
변경	소로	2 161 8-10	548 (160)	광로 3-3	소로 1-39	일반도로	-	-	일부구간 폭원변경 L=97m

\* ( )은 지구단위계획구역 내 포함된 연장을 나타냄

○ 변경사유서

변경전 도로명	변경후 도로명	변경내용	변경사유
소로2-158호선	소로2-158호선	• 선형변경 • 연장216m→202m (감16m)	• 지구단위계획구역 내 추가부담간축률 부지조성에 따른 선형변경
소로2-159호선	소로2-159호선	• 연장축소 • 연장275m→267m (감8m)	• 지구단위계획구역 내 추가부담간축률 부지조성에 따른 연장축소 및 가각확보
소로2-160호선	-	• 노선폐지 • 연장126m→0m (감126m)	• 지구단위계획구역 내 추가부담간축률 부지조성에 따른 노선폐지
소로2-161호선	소로2-161호선	• 일부구간폭원변경 • 폭원18m→10m	• 보행자통행을 위한 보도확보에 따른 일부구간 폭원확폭

3) 가구 및 획지의 규모와 조성에 관한 결정조서

도면번호	가구번호	면적(㎡)	획지		비고
			획지번호	면적(㎡)	
-	A	6,892	양산시 평산동 184번지 일원	6,892	공동주택 및 업무시설 용지
		5,138	양산시 평산동 163-1번지 일원	5,138	공동주택용지
	합계	12,030		12,030	

4) 건축물에 대한 용도, 건폐율, 용적률, 높이, 건축선, 배치, 형태 및 색채 등에 관한 결정조서

도면번호	위치	구분	계획내용	
			용도	제한사항
A1	양산시 평산동 184번지 일원	용도	지정용도	• 주택법 제2조에 의한 공동주택, 제2조 제6호 부대시설, 제2조 7호 복리시설 • 건축법 시행령 별표1 제14호에 의한 업무시설
		높이	불허용도	• 지정용도 이외의 용도
		용적률	건폐율	• 35% 이하
		용적률	용적률	• 800% 이하
A2	양산시 평산동 163-1번지 일원	높이	최고층수	• 38층 이하
		높이	최저층수	-
		용도	지정용도	• 주택법 제2조에 의한 공동주택, 제2조 제6호 부대시설, 제2조 7호 복리시설 • 건축법 시행령 별표1 제3호 제1종 근린생활시설 • 건축법 시행령 별표1 제4호 제2종 근린생활시설
		용도	불허용도	• 지정용도 이외의 용도
		건폐율	건폐율	• 20% 이하
		용적률	용적률	• 250% 이하
		높이	최고층수	• 29층 이하
		높이	최저층수	-

3. 판권도서 : 개재생략  
4. 열람장소 : 양산시 경 도시과 (☎055-392-2714)

양산시 고시 제 2016 - 31호

도시계획도로 소2-19호선 개설공사  
실시계획인가(변경) 고시

양산도시계획시설사업 도시계획도로 소2-19호선 개설공사에 대해 국토의 계획 및 이용에 관한 법률 제88조의 규정에 의거 실시계획인가(변경)하고 같은법 제91조 규정에 의거 다음과 같이 고시 합니다.  
관개도서는 양산시 도시과에 비치하오니 일반인 및 이해관계인은 보시기 바랍니다.

2016. 2. 4.

양 산 시 장

1. 사업시행지의 위치 : 경남 양산시 하북면 616-24번지 일원
2. 사업의 종류 및 명칭
  - o 종류 : 양산도시계획시설사업
  - o 명 칭 : 도시계획도로 소2-19호선 개설공사
3. 사업시행자의 주소 및 성명
  - o 주 소 : 울산광역시 중구 학성로 24
  - o 성 명 : ㈜아름드리 대표 배영민
4. 사업규모 (변경)
  - o 당초 : 도시계획도로 소2-19호선 L=14m, B=8m(A=137㎡)
  - o 변경 : 도시계획도로 소2-19호선 L=19m, B=8m(A=177㎡)
5. 사업의 착수 및 준공예정일(변경)
  - o 당초 : 2014.11.30. ~ 2016.01.30.
  - o 변경 : 2014.11.30. ~ 2016.04.30.
6. 수용 또는 사용할 토지 또는 건물의 소재지 · 지번 · 지목 및 면적, 소유권과 소유권자의 권리명세 및 그 소유자 · 권리자의 성명 · 주소 : 붙임과 같음

□ 수용 또는 사용할 토지 또는 건물

위치	소재지		지적 (㎡)	면적의 단위(㎡)	소유자		관계인		비고
	지번	지목			성명	주소	성명	권리내용	
하북면 순저리	616-24	답	137	137	국재지산신탁 주식회사	서울특별시 강남구 테헤란로 419 20층 (상상동)	-	-	-
하북면 순저리	616-5	답	205	40	국재지산신탁 주식회사	서울특별시 강남구 테헤란로 419 20층 (상상동)	-	-	-
	2번지			177					



양산시 도시 계획 2016 - 32호

## 양산 그레이스 골프연습장 신축사업 실시계획(변경)인가고시

양산도시계획시설사업 「양산 그레이스 골프연습장 신축사업」에 대해 국토의 계획 및 이용에 관한 법률 제88조의 규정에 의거 실시계획(변경)인가하고 같은법 제91조 규정에 의거 다음과 같이 고시 합니다.

관계도시서는 양산시 도시과에 비치하오나 일반인 및 이해관계인은 보시기 바랍니다.

### 2016. 2. 4.

## 양 산 시 장

1. 사업시행지의 위치 : 경남 양산시 동면 석산리 산52-1번지 일원
2. 사업의 종류 및 명칭
  - o 종 류 : 양산도시계획시설사업(체육시설(골프연습장),도로,전기공급설비(송전선로))
  - o 명 칭 : 양산 그레이스 골프연습장 및 도시계획도로 개설공사, 송전선로 공사
3. 사업시행자의 주소 및 성명
  - o 주 소 : 부산시 부산진구 자유행화로37번길 67 314호
  - o 성 명 : 양산그레이스골프클럽(주) 대표 신상현
4. 사업규모 (변경)
  - o 골프연습장 : 22,006㎡ → 21,572㎡
  - o 송전선로 : 3,382㎡ → 3,378㎡
  - o 도시계획도로 소3-305호선 L=200m, B=6~8m (A=1,456㎡ → 1,462㎡)
5. 사업의 착수 및 준공예정일
  - o 2013.12.20. ~ 2016.04.23.
6. 변경사유 : 사업구역 지적분할에 따른 면적조정 및 건축계획 변경
7. 수용 또는 사용할 토지 또는 건물 소재지·지번·지목 및 면적, 소유권과 소유권외의 권리의명세 및 그 소유자·권리자의 성명·주소 : 붙임과 같음

### 토지표서

구분	소재지 면 리	지번	지목	면적(㎡) 대장	면적(㎡) 현일	소유자주소	소유자	비고 (토지이용사항)
합	계	236,873 26,844						
		47,751 26,412						
소	계	24,700 22,006						
		21,572 21,572						
동	석산	417-1	담	569	569	부산 부산진구 자유행화로37번길 67 314호(대우건설, 주식회사(대우건설))	양산그레이스 골프클럽(주)	417번에서 분할(2013.7.23)
		417-1	담	569	569	부산 부산진구 자유행화로37번길 67 314호(대우건설, 주식회사(대우건설))	양산그레이스 골프클럽(주)	
동	석산	1051-2	담	121	121	양산시 동면 석산리 102-2	양행 위 1	1051번에서 분할(2013.7.22)
		1051-2	담	121	121	부산 부산진구 자유행화로37번길 67 314호(대우건설, 주식회사(대우건설))	양산그레이스 골프클럽(주)	
동	석산	1088-2	대	203	203	양산시 수영구 민동동 203-1	한국도로공사	1088번에서 분할(2009.7.20)
		1088-2	대	203	203	양산시 수영구 민동동 203-1	한국도로공사	
동	석산	산52-1	임	23,807 21,113		부산 부산진구 자유행화로37번길 67 314호(대우건설, 주식회사(대우건설))	양산그레이스 골프클럽(주)	
		산52-1	임	20,679 20,679		부산 부산진구 자유행화로37번길 67 314호(대우건설, 주식회사(대우건설))	양산그레이스 골프클럽(주)	산52-1번에서분할(2015.4.7)
소	계	29,593 1,456						
		1,462 1,462						
동	석산	산52-1	임	23,807	100	부산 부산진구 자유행화로37번길 67 314호(대우건설, 주식회사(대우건설))	양산그레이스 골프클럽(주)	산52-1번에서분할(2015.4.7)
		산52-8	임	98	98	부산 부산진구 자유행화로37번길 67 314호(대우건설, 주식회사(대우건설))	양산그레이스 골프클럽(주)	
동	석산	1088-1	대	595	595	양산시 수영구 민동동 203-1	한국도로공사	1088번에서 분할(2009.7.20)
		1088-1	대	595	595	양산시 수영구 민동동 203-1	한국도로공사	
동	석산	1009-13	표	97	97	경남 양산시 동면 가산리 1109-9	이재욱 위 2	1039-1번에서 분할(2013.3.13)
		1009-16	표	9	9	경남 양산시 동면 가산리 1109-9	이재욱 위 3	1039-13번에서 분할(2015.5.1)
동	석산	1039-9	도	25	13	경남 양산시 동면 가산리 1109-9	이재욱 위 2	
		1039-9	도	5	5	경남 양산시 동면 가산리 1109-9	이재욱 위 2	1039-1번에서 분할(2015.3.9)
동	석산	1040-1	잡	7	3	경남 양산시 동면 가산리 1109-9	이재욱 위 2	1039-1번에서 분할(2015.3.9)
		1040-1	잡	3	3	양산시 동면 석산리 1051-2	박승민	1040번에서 분할(2011.8.29)
동	석산	1053-2	구	416	11		동원수업부	1
		1053-2	구	11	11		동원수업부	1053-8번과분할(2015.3.9)

# 경 남 공 보

(138) 제2215호

구분	소재지	지번	지부	면적(㎡)	대장	권입	소유자주소	소유자	비고 (토지이용사항)
도로	동 석산	1053-4 대	대	671	48			주도교통부	1053-5외의 합병(2010.11.22)
		1053-11 대	대	48	48			주도교통부	1053-4번에서분할(2015.5.1)
	동 석산	1053-6 구	구	195	91			농림수산부	
		1053-9 구	구	91	91			농림수산부	1053-6번에서분할(2015.3.9)
	동 석산	1054-2 대	대	849	1		양산시 돌면 석산리 1054-2	박승민	
		1054-4 대	대	1	1		양산시(문경유지)문서리3,112동 1005호 양산동일수업(어파트)	박승민	1054-2번에서분할(2015.5.1)
	동 석산	1055-2 잡	잡	50	1		양산시 돌면 석산리 1054-2	박승민	
		1055-8 잡	잡	1	1		양산시 돌면 석산리 1054-2	박승민	1055-2번에서분할(2015.5.1)
	동 석산	1055-4 대	대	1,972	37		양산시 수평동 208-1	한도도농사	
		1055-9 대	대	37	37		양산시 수평동 208-1	한도도농사	1055-4번에서분할(2015.5.1)
	동 석산	1389-4 도	도	12	12			농림수산부	지옥면 경(2010.11.1)
		1389-4 도	도	12	12			국(전선교량부)	
	동 석산	1389-7 도	도	222	68			건설교통부	지옥면 경(2010.11.1)
		1389-13 도	도	71	71			건설교통부	1389-7번에서분할(2015.3.9)
	동 석산	1389-10 구	구	679	467			농림수산부	
	1389-15 구	구	473	473			농림수산부	1389-10번에서분할(2015.3.9)	
소 계				182,580	3,382				
				24,717	3,378				
동 석산	413 담	담	747	216		양산시 중부동 600-1 매봉동(양산아파트)1006-1303	유용철		
	413-1 잡	잡	216	216		매봉동(양산아파트)1006-1303	유용철		413번에서분할(2015.4.7)
동 석산	429 진	진	73	15		양산시 중부동 600-1 매봉동(양산아파트)1006-1303	유용철		
	429-1 진	진	15	15		양산시 중부동 600-1 매봉동(양산아파트)1006-1303	유용철		429번에서분할(2015.3.9)
동 석산	430 담	담	307	110		양산시 중부동 600-1 매봉동(양산아파트)1006-1303	유용철		
	430-1 담	담	109	109		양산시 중부동 600-1 매봉동(양산아파트)1006-1303	유용철		413번에서분할(2015.4.7)
동 석산	신52 임	임	53,946	155		904-1	정도김(양산수산부동산)		
	신52-6 임	임	153	153		양산시 옥곡진 10-3(남부동)	이원규		신52번에서분할(2015.4.7)
동 석산	신52-1 임	임	23,807	1,603		양산시(문경유지)문서리3,112동 1005호 양산동일수업(어파트)1006-1303	양산그레이트푸드(주)		
	신52-1 임	임	20,679	1,207		양산시(문경유지)문서리3,112동 1005호 양산동일수업(어파트)1006-1303	양산그레이트푸드(주)		
동 석산	신52-10 임	임	2,263	396		부산 부산진구 사계동(문경유지)문서리3,112동 1005호 양산동일수업(어파트)1006-1303	양산그레이트푸드(주)		신52-1번에서분할(2015.4.7)
동 석산	신53-1 임	임	102,510	1,137		부산 북부동(양산아파트)1006-1303	김창원		
	신53-7 임	임	1,143	1,143		부산 북부동(양산아파트)1006-1303	김창원		
동 석산	신53-4 임	임	1,190	146		부산 부산진구 부전동 519	민병철		
	신53-8 임	임	139	139		부산 부산진구 부전동 430-1	박상근 외 1		신53-4번에서분할(2015.4.7)

양산시 공고 제 2016 - 172호

공 고

도시계획시설사업 『백동도시계획도로(소2-62호선)개설공사』의 실시계획변경인가를 위하여 「국토의 계획 및 이용에 관한 법률」 제90조 및 같은법 시행령 제99조 규정에 의거 다음과 같이 열람 공고 하오니 의견이 있으신 분은 열람 기간 내 의견을 서면으로 제출하여 주시기 바랍니다.

2016. 2. 4.

양 산 시 장

1. 사업의 위치(변경없음) : 양산시 소주동 일원
2. 사업의 종류 및 명칭(변경없음)
  - 사업의 종류 : 도시계획시설사업
  - 사업의 명칭 : 백동도시계획도로(소2-62호선)개설공사
3. 사업시행자 주소 및 성명(변경없음)
  - 주 소 : 양산시 중앙로 39
  - 성 명 : 양산시청
4. 사업의 규모(변경없음)
  - 도로개설 : L=250.0m, B=8.0m
5. 사업의 기간(변경)
  - 실시계획인가일 ~ 2014. 06. 30. (당초)
  - 실시계획인가일 ~ 2017. 12. 31. (변경)
6. 수용또는 사용할 토지 및 물건(변경) : 불임
7. 열람기간 : 도공보 게재일로부터 14일간
8. 열람장소 : 양산시청 도로과 (☎055-392-2765)

수용 또는 사용할 토지 및 물건조서

1. 수용 또는 사용할 토지조서

연번	소재지	지번		면적(㎡)	소유자		소유권인명의 권리	
		당초	변경		성명	지분	성명	주 소
1	소주동	803-4	803-4	당 도 96	96	양산시	양산시 중앙로 39(남부동)	
2	소주동	790-1	790-6	당 전 719	528	*	*	
3	소주동	803-2	803-9	대 980	7	*	*	
4	소주동	790	790-5	당 전 1,098	18	*	*	
5	소주동	790-4	790-7	당 전 928	17	*	*	
6	소주동	803-6	803-10	잡 11	4	*	*	
7	소주동	790-4	790-8	당 전 928	7	*	*	
8	소주동	803-1	803-8	잡 대 649	152	*	*	
9	소주동	724	724-1	전 185	6	*	*	
10	소주동	803	803-7	당 전 1,538	132	*	*	

11	소주동	717	717-1	당 전 1,041	1	양산시	양산시 중앙로 39(남부동)	
12	소주동	723	723-1	전 109	20	*	*	
13	소주동	722-1	722-6	전 2,155	640	*	*	
14	소주동	718	718-1	당 전 1,507	3	*	*	
15	소주동	722-2	722-8	전 732	86	*	*	
16	소주동	722-1	722-4	전 2,155	19	*	*	
17	소주동	720	720-1	전 218	145	*	*	
18	소주동	721	721-1	전 대 276	16	*	*	

2. 수용 또는 사용할 물건조서

연번	소재지	기번 (연말)	물건의종류	구조 및 규격	평면 수량 (㎡)	소 유 지	
						정	소
1	소주동	790-1 (790-6)	기건물 샌드위치판넬	2.95m x 2.95m	8.7	양산시	양산시 중앙로 38(남부동)
	소주동		신발기	H=2.0m, W=0.02m	185	*	*
	소주동		소나무	H=2.5m, W=0.04m	3	*	*
2	소주동	803-2 (803-9)	블록담장	H=1.5m, L=30.2m	45.3	*	*
	소주동		미당	콘크리트포장	34.4	*	*
3	소주동	803-1 (803-6)	광장	22mx8.5m	187	*	*
	소주동		컨티이너	6.1mx3.0m	1EA	*	*
4	소주동	803 (803-7)	소나무	H=2.0m, W=0.05m	65	*	*
5	소주동	724 (724-1)	주책	4.6mx7.2m	33.12	*	*
6	소주동	723 (723-1)	라나무	H=5.0m, W=0.2m	3	*	*
	소주동		복숭아	H=1.5m, W=0.02m	1	*	*
	소주동		감 목	H=2.0m, W=0.05m	2	*	*

7	소주동	722-1 (722-6)	라나무	H=6.0m, W=0.25m	15	양산시	양산시 중앙로 38(남부동)
	소주동		복숭아	H=2.0m, W=0.05m	18	*	*
	소주동		라나무	H=1.0m, W=0.02m	1	*	*
8	소주동	722-2 (722-6)	라나무	H=1.5m, W=0.07m	5	*	*
	소주동		감 목	H=1.5m, W=0.05m	9	*	*
9	소주동	721 (721-1)	참 고	1.1mx13.0m	14.3	*	*

양산시 공고 제2016 - 190호

공 고

양산도시계획사업 『신기도시계획도로(소2-75호선)개설공사』의 실시계획인가를 위하여 「국토의 계획 및 이용에 관한 법률」 제90조 및 같은법 시행령 제99조 규정에 의거 다음과 같이 열람 공고 하오니 의견이 있으신 분은 열람 기간 내 의견을 서면으로 제출하여 주시기 바랍니다.

2016. 2. 4.

양 산 시 장

1. 사업의 위치 : 양산시 신기동 397-5번지 일원
2. 사업의 종류 및 명칭
  - 사업의 종류 : 양산도시계획사업
  - 사업의 명칭 : 신기도시계획도로(소2-75호선)개설공사
3. 사업시행자 주소 및 성명
  - 주 소 : 양산시 중앙로 39 (남부동)
  - 성 명 : 양산시장
4. 사업의 규모
  - 도로개설 : L=140m, B=8m
5. 사업의 기간
  - 실시계획인가일 ~ 2017. 12. 31.
6. 사용 또는 수용할 토지 및 물건 : 불임참조
7. 열람기간 : 도공보 게재일로부터 14일간
8. 열람장소 : 양산시청 도로과 (☎ 392-2765)

# 경 남 공 보

(142) 제2215호

## 수용 또는 사용할 토지 및 물건조사

### 1. 수용 또는 사용할 토지조사

연번	소재지	지번	지목	지적 (㎡)	편입 면적 (㎡)	소유자		소유권이외의 권리자			비고
						성명	주소	성명	주소	권리내용	
1	신기동	426-4	도	172	11	국(건설부)					
2	"	397-3	도	281	10	국(건설부)					
3	"	425	구	1,493	54	국(농수산부)					
4	"	426-5	답	41	41	의료법인 예성의료재단	양산시 신기동 396-2	취한빛은행	서울 중구 남대문로2가 111-1	근저당권	양산지점
5	"	397-5	대	83	83	의료법인 예성의료재단	양산시 신기동 396-2	취한빛은행	서울 중구 회현동1가 203	근저당권	양산지점
6	"	441-7	답	3	3	의료법인 예성의료재단	양산시 신기동 396-2	취한빛은행	서울 중구 남대문로2가 111-1	근저당권	양산지점
7	"	397-4	답	1	1	의료법인 예성의료재단	양산시 신기로 28 (신기동)	취한빛은행	서울 중구 회현동1가 203	근저당권	양산지점
8	"	596-2	도	79	78	국(농수산부)					
9	"	393-1	도	352	98	국(양산시)					
10	"	586	구	1,397	232	국(농수산부)					
11	"	391-6	대	7	7	이미자	양산시 신기4길 6 (신기동)				
12	"	390-1	전	18	18	오연진	부산광역시 동래구 중앙대로1381번길 52, 104동 401호(온천동, 동래에스케이뷰아파트)	동양산농업 협동조합	양산시 북안북1길 10-19 (북부동)	근저당권	

연번	소재지	지번	지목	지적 (㎡)	편입 면적 (㎡)	소유자		소유권이외의 권리자			비고
						성명	주소	성명	주소	권리내용	
13	신기동	394-3	답	458	458	의료법인 예성의료재단	양산시 신기로 28 (신기동)				
14	"	205-3	답	18	18	김동순	양산시 양주로33, 106동 602호 (남부동, 양산1차이편한세상)	복산동 새마을금고	부산광역시 동래구 복천동 123-1	근저당권, 지상권	
15	"	206-1	전	85	85	이도우	양산시 물금읍 신주로 35, 115동 802호 (양산2차이편한세상)	동양산농업 협동조합	양산시 북부동 695-6	근저당권, 지상권	
16	"	396-2	대	1,703	21	의료법인 예성의료재단	양산시 신기동 396-2	취한빛은행	서울 중구 남대문로2가 111-1	근저당권	양산지점
17	"	396-6	대	1	1	의료법인 예성의료재단	양산시 신기동 396-2	취한빛은행	서울 중구 남대문로2가 111-1	근저당권	양산지점

# 경 남 공 보

제2215호 ( 143 )

## 2. 수용 또는 사용할 물건조사

연번	소재지	지번	물건의 종류	구조 및 규격	수량 (㎡)	소유자		소유권 이외의 권리자			비고
						성명	주소	성명	주소	권리내용	
1	신기동	397-5	향나무	Φ200, H=2.0	1주	의료법인 예성의료재단	양산시 신기로 28 (신기동)				
2	"	"	단풍	Φ20, H=1.0	1주	"	"				
3	"	"	영산홍	Φ20, H=1.0	6주	"	"				
4	"	"	영산홍	Φ10, H=0.5	70주	"	"				
5	"	"	영산홍	Φ30, H=0.5	1주	"	"				
6	"	"	무궁화	Φ50, H=1.7	10주	"	"				
7	"	"	간판	철재	1식	"	"				
8	"	"	포장	아스콘	68.0	"	"				
9	"	393-1	간판	철재	1식	김희숙	양산시 신기동 393-2				
10	"	391-6	주택	블록/스래트	17.4	이미자	양산시 신기4길 6				
11	"	"	참고	목재/스래트	2.0	"	"				
12	"	"	대문	알미늄샷시	1.7	"	"				
13	"	"	담장	블록	38.0	"	"				
14	"	205-3	헨스	H=1.5, L=10	15.0	김동순	양산시 양주로33,106동 602호 (남부동, 양산1차이편한세상)				
15	"	"	철재 가건물	5.0x3.0x2.0	1식	"	"				

연번	소재지	지번	물건의 종류	구조 및 규격	수량 (㎡)	소유자		소유권 이외의 권리자			비고
						성명	주소	성명	주소	권리내용	
16	신기동	397-2	영산홍	Φ30, H=0.5	2주	의료법인 예성의료재단	양산시 신기로 28 (신기동)				
17	"	"	소나무	Φ80, H=2.0	1주	"	"				
18	"	397-2	동백나무	Φ30, H=1.0	2주	의료법인 예성의료재단	양산시 신기로 28 (신기동)				
19	"	"	기타요목		2주	"	"				
20	"	"	담장	블록	4.5	"	"				
21	"	426-5	포장	아스콘	44.0	"	"				
22	"	441-7	포장	아스콘	4.0	"	"				
23	"	397-4	포장	아스콘	1.0	"	"				
24	"	396-6	포장	아스콘	2.0	"	"				
25	"	394-3	포장	아스콘	92.0	"	"				

# 경 남 공 보

( 144 ) 제2215호

의령군 공고 제2016-123호

## 군계획시설(도로:소로2-70호선)사업 공사완료 공고

의령군 의령읍 서동리 일원 의령군계획시설(도로:소로2-70호선)사업 『서동 도시계획도로(의령볼링장~현대탕) 개설사업(2차분)』이 완료되어 『국토의 계획 및 이용에 관한 법률』 제98조 및 같은 법 시행령 제102조의 규정에 따라 아래와 같이 공사완료 공고합니다.

2016. 2. 4.

## 의 령 군 수

### 1. 공사완료 내용

가. 사업시행지의 위치 : 의령군 의령읍 서동리 일원

나. 사업 개요

구분	종류	명칭	사업의 규모	사업기간	비고
1	의령군계획시설 (소로2-70호선)	서동 도시계획도로 (의령볼링장~현대탕) 개설사업(2차분)	도시계획도로 L=80m, B=8m	2015.08.07. ~ 2016.01.25.	

다. 사업시행자의 주소 및 성명

- 주 소 : 경상남도 의령군 의령읍 충익로 63
- 성 명 : 의령군수(건설도시과장)

2. 기타 문의사항은 의령군청 건설도시과(☎055-570-2730)로 문의하시기 바랍니다.



함안군 고시 제2016-11호

## 함안(군북도시지역) 군관리계획 결정(변경) 지형도면 고시

경상남도 고시 제2015-619호(2015.12.31.) 및 함안군 고시 제2016-2호(2016.01.07.)로 고시된 함안(군북도시지역) 군관리계획 결정(변경)과 관련하여 「국토의 계획 및 이용에 관한 법률」 제32조, 같은법 시행령 제27조 및 「토지이용규제 기본법」 제8조, 같은법 시행령 제7조 규정에 따라 지형도면 고시하오니, 이해관계인은 함안군 도시과에 비치된 관계 서류를 열람하시기 바랍니다.

2016. 02. 04.

### 함 안 군 수

1. 위 치 : 경상남도 함안군 군북면 도시지역 일원
  2. 면 적 : 8.227km<sup>2</sup>
  3. 군관리계획(군북도시지역) 결정 변경 고시일
    - 경남도 결정 : 용도지역,지구,군계획시설(2015.12.31.)
    - 함안군 결정 : 지구단위계획구역,군계획시설(2016.01.07.)
  4. 지형도면 등의 고시 예정(관보게재)일 : 2016. 02. 04.
  5. 지형도면 등 관련자료의 열람방법
    - 지형도면 등 이와 관련된 관계도서는 함안군 도시과(전화 : 055-580-2704)에 비치하여 일반인에게 보이고 있습니다.
- ※ 지형도면은 토지이용정보시스템 <http://luris.mltm.go.kr>에서도 열람 가능)

함안군 공고 제2016 - 111호

### 함안군관리계획(시설-도로:소로2-101호선) 결정(변경) 및 실시계획인가를 위한 공람·공고

우리 군 가야읍 말산리 52-7번지 일원에 「국토의 계획 및 이용에 관한 법률」 제30조 및 제88조에 따라 군관리계획(시설-도로:소로2-101호선) 결정(변경) 및 실시계획 인가를 하고자, 같은 법 제28조 및 제90조, 같은 법 시행령 제22조 및 제99조의 규정에 따라 그 내용을 공람 공고하오니, 의견이 있으신 분은 공람기간 내 서면으로 의견서를 제출하여 주시기 바랍니다.

2016년 2월 4일

### 함 안 군 수

#### 1. 군관리계획(교통시설-도로) 결정 조서

(1) 군계획시설(도로) 결정(변경) 조서

구분	구도	종류	번호	면적(㎡)	연장(m)	기정	종형	사용 형태	주요 측정파장	주요 측정 결과	비고
신설	소로	2	101	9	65	중로2-2	가야읍 말산리 585-3	일반 도로	-	-	-

(2) 군계획시설(도로) 결정(변경) 사유서

변경전 도로명	변경후 도로명	변경 내용	변경 사유
-	소로 2-101	· 도로 신설 - 폭:9m - 인장:65m	○ 가야읍 말산리 남경아파트 진면도포를 확·포장하여 지역주민에게 편의를 제공하고, 함안군관리계획(시설:소로2-101호선)으로 결정함으로써 보다 체계적으로 관리하고자 함

#### 2. 실시계획인가

(1) 사업의 위치

위 치 : 경남 함안군 가야읍 말산리 52-7번지 일원

(2) 사업의 종류 및 명칭

사업의 종류 : 군계획시설(교통시설-도로)사업

사업의 명칭 : 남경아파트 진면도로 개설공사

(3) 사업의 규모 : 도로 확·포장 L=65.0m, B=9.0m

(4) 사업시행지의 주소 및 성명

주소 : 경상남도 함안군 가야읍 말산로1

성명 : 함 안 군 수

(5) 사업의 착수 및 준공 예정일 : 실시계획인가일로부터 4개월

(6) 수용 또는 사용할 토지 또는 건물의 소재지 지번·지목 및 면적, 소유권과 소유권 이외의 권리자의 성명·주소

#### ◎ 토지조서

일련번호	위치	지번	지목	지역면적(㎡)	권면적(㎡)	소유자		관계자		소유권여의권리	
						성명	주소	주소	성명	주소	성명
계				3,370	982						
1	가야읍 말산리 55-1 대		대	586	130	황원시·황남동 45-1 1012호	리진영				
2	가야읍 말산리 584-5 대		대	251	37	함안군 가야읍 말산리 584-5	리경수				

일련 번호	위치	지번	지역 면적 (㎡)	지적 면적 (㎡)	소유자		관계자		소유권이의의권리	
					주소	성명	주소	성명	주소	성명
3	가이름 말산리	585-3 대	20	72	함안군 가이름 말산리 585-3	박계홍				
4	가이름	55-3 도	109	69	함안군 가이름 말산리 585-3	정영신, 정수구, 김이남, 오기수, 정용아(파트) 정민홍, 김진영				
5	가이름 말산리	54-3 대	82	12	함안군 가이름 말산리 585-3 (농경지) 28, 102(농경지)	김상남, 함안군 가이름 말산리 585-3 (농 경지)	김이름 말산리 414-5	이유주	가이름 말산리 합계도면 면적	근거 상
6	가이름	52-7 도	26	204	함안군					
7	가이름	53-7 도	41	27	함안군 미산함안군 말산리 585-3 (노지) 의류상가 2-201	함안군 말산리 585-3 (노지) 의류상가 2-201	함안군(미산함안군) 근로복지공단(함정지사), 국(미산중부경찰서)			
8	가이름	38-6 점	1,084	31	함안군					

◎ 지정을 조서

일련 번호	위치	지번	지역	건물면적		소유자		소유권이의의권리	
				내용	면적 (㎡)	주소	성명	주소	성명
1	가이름 말산리	55-1 대	대	가옥(블럭스레프트)	25.20	함안시 삼정동 45-1 정원아파트 305동 1002호	김진영		
				가옥(블럭이기와)	45.58				
				가옥(블럭스레프트)	69.47				
				가옥(블럭스레프트)	30.81				
				가옥(블럭스레프트)	50.05				
	가이름 말산리	584-5 대	대	가옥(블럭조립식)	52.82	함안군 가이름 말산리 248-4	김광수		
	가이름 말산리	585-3 대	대	가옥(벽돌층라브)	116.30	함안군 가이름 말산리 585-3	박계홍		

3. 공람기간 : 신문게재 의일로부터 14일간

4. 관계도서 공람 장소 : 함안군청 도시과

5. 의견제출 방법 및 장소 : 공람기간 내 서면으로 아래사항을 우리 군에 제출

- (1) 군관리계획 결정(면적) 및 실시계획인가에 대한 의견 및 그 사유
- (2) 의견 제출자의 주소, 성명, 연락처(단체인 경우 단체명과 대표자명)
- (3) 기타 참고사항

6. 기타 상세한 사항은 함안군청 도시과(055-580-2705, 055-580-2723)에 문의하시기

바랍니다.

함안군 공고 제2016 - 112호

## 함안군관리계획(시설-도로:소로3-7호선) 결정(변경) 및 실시계획인가를 위한 공감·공고

우리 군 여항면 내곡리 777-2번지 일원에 「국토의 계획 및 이용에 관한 법률」 제30조 및 제88조 규정에 따라 군관리계획(시설-도로:소로3-7호선) 결정(변경) 및 실시계획 인가를 하고자, 같은 법 제28조 및 제90조, 같은 법 시행령 제22조 및 제99조의 규정에 따라 그 내용을 공람 공고하오니, 의견이 있으신 분은 공람기간 내 서면으로 의견을 제출하여 주시기 바랍니다.

2016년 2월 4일

### 합 안 군 수

#### 1. 관리계획(교통시설-도로) 결정 조서

(1) 군계획시설(도로) 결정(변경) 조서

구분	구 도		기능	연장 (m)	기점	종점	사용 형태	주요 경과지	최 초 결정일	비고
	등급	부월 번호								
신설	소로	3 7	국지 도로	105	여항면 내곡리 810-5	여항면 내곡리 721-2	일반 도로	-	-	-

(2) 군계획시설(도로) 결정(변경) 사유서

변경전 도로명	변경후 도로명	변 경 내 용	변 경 사 유
-	소로 3-7	· 도로 신설 - 폭:6m - 연장:105m	○ 여항면 내곡리 봉곡마을 진입도로를 확·포장하여 지역주민에게 편의를 제공하고, 함안군관리계획(시설:소로3-7호선)으로 결정함으로써 보다 체계적으로 관리하고자 함

#### 2. 실시계획 인가

- (1) 사업의 위치
  - 위치 : 경남 함안군 여항면 내곡리 777-2번지 일원
- (2) 사업의 종류 및 명칭
  - 사업의 종류 : 군계획시설(교통시설-도로)사업
  - 사업의 명칭 : 여항 봉곡마을 안길 정비공사
- (3) 사업의 규모 : 도로 확·포장 L=105.0m, B=6.0m
- (4) 사업시행자의 주소 및 성명
  - 주소 : 경상남도 함안군 가야읍 말산로1
  - 성명 : 함 안 군 수
- (5) 사업의 착수 및 준공 예정일 : 실시계획인가일로부터 5개월
- (6) 수용 또는 사용할 토지 또는 건물의 소재지·지번·지목·면적, 소유권과 소유권 이외의 권리자의 성명·주소

일련 번호	위치	지번	지목	지적 면적 (㎡)	권입 면적 (㎡)	소유자		관계자		소유권이외의권리	
						주소	성명	주소	성명	주소	성명
계				5,152	923						
1	여항면 내곡리	808-3	도	144	3			함안군			
2	여항면 내곡리	810-1	담	862	80			경남 함안군 여항면 말산로 793			
								윤재희			

3. 공람기간 : 신문계재 익일로부터 14일간
4. 판제도서 공람 장소 : 함안군청 도시과
5. 의견제출 방법 및 장소 : 공람기간 내 서면으로 아래사항을 우리 군에 제출
  - (1) 군관리계획 결정(변경) 및 실시계획인가에 대한 의견 및 그 사유
  - (2) 의견 제출자의 주소, 성명, 연락처(단체인 경우 단체명과 대표자명)
  - (3) 기타 참고사항
6. 기타 상세한 사항은 함안군청 도시과(055-580-2705, 055-580-2723)에 문의하시기 바랍니다.

일련번호	일치	지번	지목	지역면적(㎡)	권면적(㎡)	소유자		관계자		소유권이의의권리	
						주소	성명	주소	성명	주소	성명
3	여흥면 내곡리	777	답	261	81	경남 함안군 여흥면 외방리 790	윤재희				
4	여흥면 내곡리	714	전	1111	2	경남 함안군 여흥면 내곡리 887	전타관				
5	여흥면 내곡리	717	전	95	19	경남 함안군 여흥면 내곡리 887	전타관				
6	여흥면 내곡리	716	전	252	27	경남 함안군 여흥면 내곡리 887	전타관				
7	여흥면 내곡리	720	전	598	33	경남 함안군 여흥면 내곡리 842	김병도			기대용 함안대로548	함안축산협 협동조합 근거당
8	여흥면 내곡리	808-4	묘	3	1	서울 영등포구 영등동 398-1	전승지				
9	여흥면 내곡리	810-6	도	4	1		김상남도				
10	여흥면 내곡리	810-6	답	166	18	경남 함안군 여흥면 내곡리 798	윤재희				
11	여흥면 내곡리	810-5	도	101	94		함안군				
12	여흥면 내곡리	835-1	구	406	4		군 (농림축산식품부)				
13	여흥면 내곡리	777-2	도	255	255		함안군				
14	여흥면 내곡리	717-1	도	11	11		함안군				
15	여흥면 내곡리	718	답	15	15	경남 함안군 여흥면 내곡리 775	박성대				
16	여흥면 내곡리	716-2	도	65	65		함안군				
17	여흥면 내곡리	720-2	도	41	41		함안군				
18	여흥면 내곡리	721-2	도	50	50	부산 영등포구 민동동 251	김덕경				
19	여흥면 내곡리	772	구	654	128		군 (농림축산식품부)				

(150) 제2215호

함안군 공고 제2016-114호

## 함안군관리계획(시설-도로:소로2-3호선) 결정(변경) 및 실시계획인가를 위한 공람·공고

우리 군 칠원읍 용산리 325-19번지 일원에 「국토의 계획 및 이용에 관한 법률」 제30조 및 제88조에 따라 관리계획(시설-도로:소로2-3호선) 결정(변경) 및 실시계획 인가를 하고자, 같은 법 제28조 및 제90조, 같은 법 시행령 제22조 및 제99조의 규정에 따라 그 내용을 공람·공고하오니, 의견이 있으신 분은 공람기간 내 서면으로 의견서를 제출하여 주시기 바랍니다.

2016년 2월 4일

### 함 안 군 수

#### 1. 관리계획(교통시설-도로) 결정 조서

(1) 근거계획(도로) 결정(변경) 조서

구분	구 모		연장 (km)	기정	종점	사용 형태	주요 정차지	최 초 결정일	비고
	종류	폭원 (m)							
기정 소로	2	3	국지 도로	대로1-1	소로3-3	일반 도로	-	장남도곡시255호 (1979-12-08)	-
변경 소로	2	3	국지 도로	대로1-1	소로3-3	일반 도로	-	장남도곡시255호 (1979-12-08)	신형 변경

(2) 근거계획(도로) 결정(변경) 사유서

변경전 도로명	변경후 도로명	변 경 내 용	변 경 사 유
소로 2-3	소로 2-3	· 일부구간 신형변경	○ 칠원읍 용산리 일원 기 결정된 소로2-3호선의 미 개찰된 일부구간을 개찰하기 위하여 지장물을 고려한 신형변경

#### 2. 실시계획인가

(1) 사업의 위치

위 치 : 경남 함안군 칠원읍 용산리 325-19번지 일원

(2) 사업의 종류 및 명칭

사업의 종류 : 근거계획(교통시설-도로)사업

사업의 명칭 : 칠원 도시계획도로(용산소로2-3호선)개설공사

(3) 사업의 규모 : L=60.0m, B=8.0m

(4) 사업시행자의 주소 및 성명

주소 : 경상남도 함안군 가야읍 말산로1

성명 : 함 안 군 수

(5) 사업의 착수 및 준공 예정일 : 실시계획인가일로부터 4개월

(6) 수용 또는 사용할 토지 또는 건물의 소재지·지번·지목 및 면적, 소유권과

소유권 이외의 권리자의 성명·주소

#### ◎ 토지 조서

필지 번호	위치	지번	지목	지적 면적 (㎡)	필지 면적 (㎡)	소유자		관계자		소유권이외의권리	
						주소	성명	주소	성명	주소	성명
계				16,364	502						
1	칠원읍 용산리	48-1	대	189	53	경남 함안군 칠원읍 용산리 316	김영진				
2	칠원읍 용산리	48-2	대	1,553	130	경남 함안군 칠원읍 용산리 48-2	상봉농업협동조합				

일 번 번호	위치	지번	지목	지역 면적 (㎡)	건립 면적 (㎡)	소유자		관계자		소유권이유권리	
						주소	성명	주소	성명	주소	성명
3	정원동 홍산리	314-5	대	129	20	경남 창원군 창원동 정원동 314-5	박간미				
4	정원동 홍산리	314-6	대	63	1	경남 창원군 창원동 홍산리 321	손재현				
5	정원동 홍산리	325-19	랑	521	144		구				
6	정원동 홍산리	325-22	랑	190	1		구				
7	정원동 홍산리	887-33	도	21	7	경남 창원군 창원동 홍산리 194	구 정원동 194 외 1번	김성년			
8	정원동 홍산리	887-4	도	8,095	1		구 (덕포교동부)				
9	정원동 홍산리	888-57	도	57	15		구 (덕포교동부)				
10	정원동 홍산리	888-59	대	167	72	경남 창원군 창원동 신리45-2	상정동업협동 조합				
11	정원동 홍산리	888-67	대	47	20	경남 창원군 창원동 홍산리 321	손재현				
12	정원동 홍산리	888-41	계	4,732	38		구 (덕포교동부)				

◎ 지 장 물 조 서

일련 번호	위치	지번	지목	건물내역		소유자		소유권이유권리		
				내용	면적 (㎡)	주소	성명	주소	성명	권리 내용
1	정원동 홍산리	43-1	대	가우(블록스파크)	110.90	경남 창원군 창원동 홍산리 310	김영민			
2	정원동 홍산리	314-5	대	가우(블록스파크)	69.10	경남 창원군 창원동 정원동 321	박간미			

- 3. 공람기간 : 신문공개 일일로부터 14일간
- 4. 관계도서 공람 장소 : 함안군청 도시과
- 5. 의견제출 방법 및 장소 : 공람기간 내 서면으로 아래사항을 우리 군에 제출  
 (1) 군관리계획 결정(변경) 및 실시계획인가에 대한 의견 및 그 사유  
 (2) 의견 제출자의 주소, 성명, 연락처(단체인 경우 단체명과 대표자명)  
 (3) 기타 참고사항
- 6. 기타 상세한 사항은 함안군청 도시과(055-580-2705, 055-580-2723)에 문의하시기  
바랍니다.

고성군 고시 제2016-17호

**울대일반산업단지계획 (변경) 및 산업단지 외의 사업(진입도로) 실시계획(변경) 승인 및 지형도면고시**

고성군 고시 제2010-63호(2010.07.08), 고성군 고시 제2012-4호(2012.01.05), 고성군 고시 제2012-200호(2012.11.19), 고성군 고시 제2015-4호(2015.01.06.), 고성군 고시 제2015-125(2015.10.26.)호로 최종 변경한 울대일반산업단지계획 및 산업단지 외 사업(진입도로) 대하여 「산업단지 인·허가 절차 간소화를 위한 특별법」 제15조에 따라 아래와 같이 수립(변경)하고, 「토지이용규제 기본법」 제8조, 「국토의 계획 및 이용에 관한 법률」 제22조 및 「경상남도 사무위임조례」 제2조에 따라 지형도면을 고시합니다.

2016. 02. 04.

**경상남도 고성군수**

**울대일반산업단지 계획**

**1. 산업단지의 명칭(변경없음)**

○ 울대일반산업단지

**2. 산업단지의 지정목적 및 필요성(변경없음)**

○ 일반산업단지를 조성하여 한정된 농·어촌의 유휴 인력을 흡수 농외 소득원 개발로 농·어촌 및 지역 경제활성화를 도모하고자 함

**3. 지정대상지역의 위치 및 면적(변경없음)**

가. 위 치 : 경상남도 고성군 고성읍 울대리 산56번지 일원

나. 면 적 : 181,593㎡

**4. 산업단지의 개발기간 및 개발방법(변경)**

가. 개발기간 :

- 기 정 : 2009년 ~ 2015. 12. 31

- 변 경 : 2009년 ~ 2016. 06. 30

나. 개발방법 : 민간개발방식

**5. 주요 유치업종(변경없음)**

○ 금속가공제품 제조업(C25), 기타 운송 장비 제조업(C31), 창고 및 운송관련 서비스업(H52)

**6. 사업시행자의 주소 및 성명(변경없음)**

가. 사업시행자 : (주)해양코리아 대표이사 김만석

나. 주 소 : 경상남도 고성군 고성읍 울대리 산56번지

**7. 사업시행지역의 토지이용현황(변경없음)**

가. 지목별 현황

구분	합계	진	담	구거	도로	포지	임야	잡종지	몽장용지	대지
필지수	182	82	28	9	25	5	23	4	1	5
면적(㎡)	181,593	78,211	38,653	4,296	1,509	1,166	52,354	3,351	456	1,597
구성비(%)	100.0	43.1	21.3	2.4	0.8	0.6	28.8	1.8	0.3	0.9

나. 소유자별 현황

구분	합계	국·공유지				사유지
		소계	국토교통부	농림축산식품부	기획재정부	
필지수	182	27	10	1	1	155
면적(㎡)	181,593	12,315	4,241	34	6,843	1,197
구성비(%)	100.0	6.8	2.3	0.1	3.8	0.6



8. 토지이용계획 및 기반시설계획(변경)

가. 토지이용계획

구 분	면 적(m <sup>2</sup> )			구성비(%)		비 고
	기 정	변 경	변 경 후	기 정	변 경	
계	181,593	-	181,593	100.0	100.0	
산림시설용지	133,819	증)2,848	136,667	73.7	75.3	
공업용지	71,339	증)1,494	72,833	39.3	40.1	
물류시설용지	62,480	증)1,354	63,834	34.4	35.2	
지원시설용지	2,400	감)107	2,293	1.3	1.3	
공공시설용지	22,482	증)20,151	42,633	12.4	23.4	
지류지	3,120	증)166	3,286	1.7	1.8	
친기시설	210	-	210	0.1	0.1	
배수지	493	감)220	273	0.3	0.2	
도로	13,968	감)355	13,613	7.7	7.5	
주차장	4,691	증)485	5,176	2.6	2.8	
완충녹지	-	증)18,909	18,909	12.6	10.4	
공원	-	증)1,166	1,166	0.6	0.6	
녹지용지	22,892	감)22,892	-	12.6	-	
완충녹지	21,803	감)21,803	-	12.0	-	
공원	1,089	감)1,089	-	0.6	-	

나. 기반시설계획

1) 도로계획

가) 총괄표

유별	합 계						2 류					
	노선수	연장	면적	노선수	연장	면적	노선수	연장	면적	노선수	연장	면적
합계	3	789	788	13,968	13,613	3	3	789	788	13,968	13,613	3,613
종로	3	789	788	13,968	13,613	3	3	789	788	13,968	13,613	3,613

나) 도로계획

구분	구도	도면포	구도	기능	연장 (m)	종점	사용	주요	최 초	비고
기정	중로	2	1	15	국지	358	울대리	365-2	울대리	고성군고시 제2010-63호 (2010.07.08.)
변경	중로	2	1	15	국지	358	울대리	365-2	울대리	고성군고시 제2010-63호 (2010.07.08.)
기정	중로	2	2	15	국지	265	울대리	106	울대리	고성군고시 제2010-63호 (2010.07.08.)
기정	중로	2	3	15	국지	166	울대리	329-11	울대리	고성군고시 제2010-63호 (2010.07.08.)
변경	중로	2	3	15	국지	165	울대리	329-13	울대리	고성군고시 제2010-63호 (2010.07.08.)

2) 주차장계획

구분	도면포	시설면	시설면	위치	면 적(m <sup>2</sup> )		최 초	비고
					기정	변경		
변경	①	주차장	고성읍-울대리	365-2번지 일원	4,691	증)485	5,176	고성군고시 제2010-63호 (2010.07.08.)

3) 녹지시설계획

구분	도면포	시설면	시설의	세분	위치	면 적(m <sup>2</sup> )		최 초	비고
						기정	변경		
변경	①	녹지	완충	녹지	고성읍-울대리 산64번지 일원	21,803	감)2,894	18,909	고성군고시 제2010-63호 (2010.07.08.)
변경	②	녹지	완충	녹지	고성읍-울대리 128번지 일원	18,748	감)1,717	17,031	고성군고시 제2010-63호 (2010.07.08.)
기정	③	녹지	완충	녹지	고성읍-울대리 103번지 일원	2,309	감)1,177	1,132	고성군고시 제2010-63호 (2010.07.08.)

4) 공원계획

구분	도면포	시설면	시설의	세분	위치	면 적(m <sup>2</sup> )		최 초	비고
						기정	변경		
변경	①	완충	완충	완충	고성읍-울대리 366-2번지 일원	1,089	증)77	1,166	고성군고시 제2010-63호 (2010.07.08.)

9. 재원조달계획(변경없음)

가. 자금조달 : 사업시행자  
나. 연차별 투자계획

(단위 : 백만원)

구분	계	2009	2010	2011	2012	2013	2014	2015
		계	기정	변경	변경	변경	변경	변경
합계	26,700	400	500	1,100	2,500	8,000	5,000	9,200
용지비	17,450	400	500	1,100	2,200	7,700	5,000	550
조성공사비	8,650							8,650
기타	600				300	300		

10. 수용·사용할 토지·건축물 기타 물건이나 권리가 있는 경우 그 세목과 그 소유자 및 「공익사업을 위한 토지 등의 취득 및 보상에 관한 법률」 제2조제5호에 의한 관계인의 성명·주소 : “불입”(변경없음)

11. 유치업종 배치계획(변경)

구분	구분	가구		변적(m)		구성비(%)		비고
		기정	변경	기정	변경	기정	변경	
합계		133,819		중)2,848	136,667	100.0	100.0	
제조업	금속가공제품 제조업(C25)	1BL-3	1BL-2	26,167	중)17,676	43,843	19.5	32.1
	기타 운송장비 제조업(C31)	1BL-1, 1BL-2	1BL-1	45,172	간)16,182	28,990	33.8	21.2
	창고 및 운송관련 서비스업(H52)	2BL-1, 2BL-1, 2BL-2, 2BL-2, 2BL-3, 2BL-3	2BL-3	62,480	증)1,354	63,834	46.7	46.7

12. 산업단지외의 개발을 위한 주요 시설의 지원계획(변경없음)

○ 해당사항 없음

5) 유수지계획

구분	도면 표시 번호	시설명	시설의 세분	위치	면적(m <sup>2</sup> )		최초 결정인	비고
					기정	변경		
변경	①	유수지	저류시설	고성읍 울대리 329-4번지 일원	3,120	중)166	3,286	고성군고시 제2010-43호 (2010.07.08.) 위치 변경

6) 상수도시설계획

○ 용수량

구분	용수요량(m <sup>3</sup> /일)		계획용수량(m <sup>3</sup> /일)
	기정	변경	
계	93.9	107.4	
공업용수	73.3	85.2	배수지설치 Q=140.0(m <sup>3</sup> /일)
생활용수	20.6	22.2	

7) 오수처리시설계획

○ 기정 : 인근 울대농공단지 폐수종말처리시설(1000m<sup>3</sup>/일)로 인입하여 처리  
○ 변경 : 개별공장 개인하수처리시설을 통하여 처리

8) 전력공급계획

구분	전력소요예상량(MWh/년)	비고
계	15,003.9	한국전력공사와 협의하여 공급

13. 개발되는 토지 또는 시설물의 관리처분에 관한 계획(변경)

가. 토지

구 분	면 적(㎡)		구성비(%)		비 고
	기 정	변 경	변경후	변경	
계	181,593	-	181,593	100.0	
산업시설용지	133,819	증)2,848	136,667	73.7	
공업용지	71,339	증)1,494	72,833	39.3	사업시행자 귀속
물류시설용지	62,480	증)1,354	63,834	34.4	사업시행자 귀속
지원시설용지	2,400	감)107	2,293	1.3	사업시행자 귀속
항공시설용지	22,482	증)20,151	42,633	12.4	23.4
저류지	3,120	증)166	3,286	1.7	1.8
전기시설	210	-	210	0.1	0.1
배수지	493	감)220	273	0.3	0.2
도로	13,968	감)355	13,613	7.7	7.5
주차장	4,691	증)485	5,176	2.6	2.8
완충녹지	-	증)18,909	18,909	12.6	10.4
공원	-	증)1,166	1,166	0.6	0.6
녹지용지	22,892	감)22,892	-	12.6	-
완충녹지	21,803	감)21,803	-	12.0	-
공원	1,089	감)1,089	-	0.6	-

나. 시설물(변경)

구 분	규 격	수 량		관리처분계획		비고
		기정	변경	기정	변경	
도로	B=20m	493.0m	493.0m	교성군 귀속	교성군 귀속	
	B=15m	358.0m	358.0m	교성군 귀속	교성군 귀속	
	B=15m	265.0m	265.0m	교성군 귀속	교성군 귀속	
구조물	B=15m	166.0m	166.0m	교성군 귀속	교성군 귀속	
	H=2.5~5.5m	885 m	885 m	사업시행자 귀속	사업시행자 귀속	단지내
	0.8~0.8~1.0	28 EA	28 EA	사업시행자 귀속	사업시행자 귀속	단지내
우수	2.0x2.0x2.0	5 EA	5 EA	사업시행자 귀속	사업시행자 귀속	단지내
	D800mm	1,620.0m	1,620.0m	사업시행자 귀속	교성군 귀속	
	D300mm	150.0m	150.0m	사업시행자 귀속	교성군 귀속	
	1.6x1.6	49 EA	49 EA	사업시행자 귀속	교성군 귀속	
	1.6x1.6	78.0 m	78.0 m	사업시행자 귀속	사업시행자 귀속	단지내
	410*510*945	465A	465A	사업시행자 귀속	교성군 귀속	
	D 600	2,321.0m	1,232.00m	사업시행자 귀속	사업시행자 귀속	단지내
	D 400	0.0m	406.0m	사업시행자 귀속	사업시행자 귀속	단지내
	2.0x2.0	48.0m	48.0m	사업시행자 귀속	사업시행자 귀속	단지내
	1.5x1.5	42.0m	42.0m	사업시행자 귀속	사업시행자 귀속	단지내
상수	D 600	828.0m	828.0m	사업시행자 귀속	사업시행자 귀속	단지내
	360*5~3.0~4.00	1개소	1개소	사업시행자 귀속	사업시행자 귀속	단지내
	4.55 x 1.8m	1 EA	1 EA	사업시행자 귀속	사업시행자 귀속	단지내
	H=3.0m	840㎡	840㎡	사업시행자 귀속	사업시행자 귀속	단지내
	D230mm	1,408.0m	0.0m	사업시행자 귀속	사업시행자 귀속	
	27.0 EA	0.0 EA	0.0 EA	사업시행자 귀속	사업시행자 귀속	
	410x510x940	5.0 EA	0.0 EA	사업시행자 귀속	교성군 귀속	
	D100mm	1,385.0m	1,385.0m	사업시행자 귀속	교성군 귀속	
	D100mm	17 EA	17 EA	사업시행자 귀속	교성군 귀속	
	350.0m	350.0m	350.0m	사업시행자 귀속	교성군 귀속	
포장	D150mm	507.0m	0.0m	사업시행자 귀속	교성군 귀속	
	4.0EA	4.0EA	4.0EA	사업시행자 귀속	교성군 귀속	
	5.0x8.0x2.5(스린)	24,042.0㎡	24,042.0㎡	사업시행자 귀속	사업시행자 귀속	단지내
	아스콘*15cm	4,680.0㎡	4,680.0㎡	사업시행자 귀속	교성군 귀속	
	t=60mm	3,963㎡	3,963㎡	사업시행자 귀속	교성군 귀속	
	B = 0.75m	2,236.0m	2,236.0m	사업시행자 귀속	교성군 귀속	
	0.15~0.15~1.0m	1,680.0m	1,680.0m	사업시행자 귀속	교성군 귀속	
	0.2x0.2x1.0m(곡진)	1,590.0m	1,590.0m	사업시행자 귀속	교성군 귀속	
	0.2x0.2x1.0m(곡진)	258.0m	258.0m	사업시행자 귀속	교성군 귀속	
	황색	566.6㎡	566.6㎡	사업시행자 귀속	교성군 귀속	
교동한천 시설	백색	577.1㎡	577.1㎡	사업시행자 귀속	교성군 귀속	
	H=1.3, B=2.0m	135 경간	135 경간	사업시행자 귀속	사업시행자 귀속	단지내
	H=1.3, B=2.0m	242 경간	242 경간	사업시행자 귀속	사업시행자 귀속	단지내
	스테인레스(H=8.0m)	31 분	31 분	사업시행자 귀속	교성군 귀속	
	HCSS-201E	1 EA	1 EA	사업시행자 귀속	교성군 귀속	
원거	200.0m	200.0m	200.0m	사업시행자 귀속	사업시행자 귀속	단지내
	L형측구	288.0	288.0	사업시행자 귀속	사업시행자 귀속	단지내

14. 군관리계획 결정에 대한 「국토의 계획 및 이용에 관한 법률 시행령」

제25조 제5항 각 호의 사항

가. 용도지역 결정(변경) 조서(변경없음)

구분	면적(㎡)	면적(㎡)		구성비(%)	비고
		기정	변경 후		
계	667,230,911.5	-	667,230,911.5	100.00	
소계	23,146,588.2	-	23,146,588.2	3.49	
제1종일반주거지역	-	-	-	-	
제2종일반주거지역	1,726,525.0	-	1,726,525.0	0.26	
제2종일반주거지역	835,048.0	-	835,048.0	0.13	
제3종일반주거지역	-	-	-	-	
준주거지역	130,435.0	-	130,435.0	0.02	
소계	186,153.0	-	186,153.0	0.03	
중심상업지역	-	-	-	-	
일반상업지역	186,153.0	-	186,153.0	0.03	
근린상업지역	-	-	-	-	
유통상업지역	-	-	-	-	
소계	5,875,842.5	-	5,875,842.5	0.88	
전용공업지역	-	-	-	-	
일반공업지역	5,844,489.5	-	5,844,489.5	0.87	해면 1,237,334㎡
준공업지역	31,353.0	-	31,353.0	0.01	
소계	13,424,124.7	-	13,424,124.7	2.02	
보전녹지지역	455,000.0	-	455,000.0	0.07	
생안녹지지역	4,639,715.0	-	4,639,715.0	0.70	
자연녹지지역	8,329,409.7	-	8,329,409.7	1.26	해면 1,135,705㎡
미지정	968,460.0	-	968,460.0	0.15	해면
소계	145,768,446.1	-	145,768,446.1	21.85	
보전관리지역	42,339,480.4	-	42,339,480.4	6.35	
생안관리지역	27,138,158.5	-	27,138,158.5	4.07	
계획관리지역	76,290,807.2	-	76,290,807.2	11.43	해면 936,989㎡
관리지역(미세분)	303,973,768.2	-	303,973,768.2	45.56	
농림지역	48,583,287.0	-	48,583,287.0	7.28	
자연환경보전지역	145,758,822.0	-	145,758,822.0	21.84	해면
미지정(해면부)	145,763,076.0	-	145,763,076.0	21.85	해면

\* 기정은 고성군관리계획(용도지구 : 부포지구) 시행토면 고시, 고성군 고시 제2014-109호, 2014.06.23

나. 지구단위계획구역 결정(변경) 조서(변경없음)

1) 지구단위계획구역 결정(변경) 조서

구분	구역명	위치	면적(㎡)		비고
			기정	변경 후	
기정	용대지구 지구단위 계획구역	고성군 고성읍 용대리 산56번지 일원	181,593	-	181,593

다. 지구단위계획 결정(변경) 조서(변경)

1) 토지이용계획 결정(변경) 조서

구분	면적(㎡)			구성비(%)			비고
	기정	변경	변경 후	기정	변경	변경 후	
계	181,593	-	181,593	100.0	100.0	100.0	
산림시설용지	133,819	증2,848	136,667	73.7	75.3	75.3	
공업용지	71,339	증1,494	72,833	39.3	40.1	40.1	
물류시설용지	62,480	증1,354	63,834	34.4	35.2	35.2	
지원시설용지	2,400	감107	2,293	1.3	1.3	1.3	
공공시설용지	22,482	증20,151	42,633	12.4	23.4	23.4	
재류지	3,120	증166	3,286	1.7	1.8	1.8	
친기시설	210	-	210	0.1	0.1	0.1	
배수지	493	감220	273	0.3	0.2	0.2	
도로	13,968	감355	13,613	7.7	7.5	7.5	
주차장	4,691	증485	5,176	2.6	2.8	2.8	
완충녹지	-	증18,909	18,909	12.6	10.4	10.4	
공원	-	증1,166	1,166	0.6	0.6	0.6	
녹지용지	22,892	감22,892	-	12.6	-	-	
완충녹지	21,803	감21,803	-	12.0	-	-	
공원	1,089	감1,089	-	0.6	-	-	

2) 기반시설의 배치와 규모에 관한 관리계획 결정(변경) 조서

가) 도로 결정(변경) 조서

■ 도로 총괄표

유별	합 계						2 루	
	노선수	연장	면적	노선수	연장	면적	연장	면적
합계	3	789	13,968	3	789	13,968	13,613	13,613
중로	3	789	13,968	3	789	13,968	13,613	13,613

■ 도로 결정(변경) 조서

구분	구도	구도	폭원	기능	연장	기정	종점	사용	주요	최 초	비고
기정	중로	2	15	국지 도로	358	울대리 365-2	울대리 산56	일반 도로	-	고성군고시 제2010-63호 (2010.07.08)	
변경	중로	2	15	국지 도로	358	울대리 365-2	울대리 산56	일반 도로	-	-	
기정	중로	2	15	국지 도로	265	울대리 106	울대리 135-15	일반 도로	-	고성군고시 제2010-63호 (2010.07.08)	
기정	중로	2	15	국지 도로	166	울대리 366-1	울대리 329-11	일반 도로	-	고성군고시 제2010-63호 (2010.07.08)	
변경	중로	2	15	국지 도로	165	울대리 366-1	울대리 329-13	일반 도로	-	-	

■ 도로 결정(변경) 사유서

변경전 도로명	변경후 도로명	변경내용	변경사유
중로2-1	중로2-1	B=15.0m, L=358m A=7,243㎡→6,917㎡ 감)326㎡	· 울대일반산업단지 내 산업용지 및 기반시설용지를 연결하는 도로로서, 회전반경을 축소함
중로2-2	중로2-2	B=15.0m, L=265m A=4,088㎡	· 울대일반산업단지 내 산업용지 및 기반시설용지를 연결하는 도로임
중로2-3	중로2-3	B=15.0m, L=166m→165m A=2,637㎡→2,608㎡ 감)29㎡	· 울대일반산업단지 내 산업용지 및 기반시설용지를 연결하는 도로로서, 위치이동함

나) 주차장 결정(변경) 조서

■ 주차장 결정(변경) 조서

구분	도면표시번호	시설명	위치	면적(㎡)		최 초	비고
				기정	변경후		
변경	①	주차장	고성읍 울대리 365-2번지 일원	4,691	증)485	5.176	고성군고시 제2010-63호 (2010.07.08)

■ 주차장 결정(변경) 사유서

도면표시번호	시설명	변경내용	변경사유
①	주차장	A=4,691㎡→5,176㎡ 증)485㎡	· 울대일반산업단지계획에 따른 산업단지 내 이용자들의 주차수요를 충족하기 위하여 주차장면적 추가 확보

다) 공원 결정(변경) 조서

■ 공원 결정(변경) 조서

구분	도면표시번호	공원명	시설의 세분	위치	면적(㎡)		최 초	비고
					기정	변경후		
변경	①	울대공원	소공원	고성읍 울대리 366-2번지 일원	1,089	증)77	1,166	고성군고시 제2010-63호 (2010.07.08)

■ 공원 결정(변경) 사유서

도면표시번호	시설명	변경내용	변경사유
①	울대공원	울대공원 변경 A=1,089㎡→1,166㎡ 증)77㎡	· 울대공원의 면적변경에 따른 시설변경

라) 녹지 결정(변경) 조서

■ 녹지 결정(변경) 조서

구분	도면표시번호	시설명	시설의 세분	위치	면적(㎡)		최 초	비고
					기정	변경후		
변경	①	녹지	완충녹지	고성읍 울대리 산64번지 일원	21,803	감)2,894	18,909	고성군고시 제2010-63호 (2010.07.08)
변경	②	녹지	완충녹지	고성읍 울대리 128번지 일원	18,748	감)1,717	17,031	고성군고시 제2010-63호 (2010.07.08)
기정	③	녹지	완충녹지	고성읍 울대리 103번지 일원	2,309	감)1,177	1,132	고성군고시 제2010-63호 (2010.07.08)
합계					746	-	746	

3) 가구 및 획지의 규모와 조성에 관한 근관리계획 결정(변경) 조서(변경)

획지 번호	가구 번호	면적(m <sup>2</sup> )		위치	획지			비고
		기정	변경		기정	변경	변경후	
1BL-1				율대리 371-2번지 일원	18,715	증)10,275	28,990	산업시설 용지 (공업용지)
1BL-2	1BL	71,339	72,833	율대리 376번지 일원	26,457	증)17,386	43,843	산업시설 용지 (공업용지)
1BL-3				율대리 산60번지 일원	26,167	감)26,167	-	
2BL-1				율대리 124번지 일원	23,066	감)6,614	16,452	산업시설 용지 (물류시설 용지)
2BL-2	2BL	62,480	63,834	율대리 114번지 일원	23,726	증)7,791	31,517	산업시설 용지 (물류시설 용지)
2BL-3				율대리 산55-1번지 일원	15,688	증)177	15,865	
3BL-1	3BL	2,400	2,293	율대리 329-4번지 일원	2,400	감)107	2,293	지원시설 용지
합 계		136,219	138,960		136,219	증)2,741	138,960	

■ 녹지 결정(변경) 사유서

도면표시 번호	시설명	변경내용	변경사유
①	녹지 (완충녹지)	완충녹지 변경 A=18,748㎡→17,031㎡ 감)1,717㎡	· 산업단지내 북측은 주택 및 상가와 인접하지 않아 10m→5m로 구역계와 접하는 부분에 차폐기능의 완충녹지를 변경코자 함
②	녹지 (완충녹지)	완충녹지 변경 A=2,309㎡→1,132㎡ 감)1,177㎡	· 산업단지내 북측은 주택 및 상가와 인접하지 않아 10m→5m로 구역계와 접하는 부분에 차폐기능의 완충녹지를 변경코자 함
③	녹지 (완충녹지)	완충녹지 A=746㎡	· 산업단지내 칠담부근에 완충녹지로서 변경없음

마) 유수지 결정(변경) 조서

■ 유수지 결정(변경) 조서

구분	도면 표시 번호	시설명	시설의 세분	위치	면적(m <sup>2</sup> )			최초 결정일	비고
					기정	변경	변경후		
변경	①	유수지	저류시설	고성읍 율대리 329-4번지 일원	3,120	증)166	3,286	고성군고시 제2010-65호 (2010.07.08.)	

■ 유수지 결정(변경) 사유서

도면표시 번호	시설명	변경내용	변경사유
①	유수지	저류시설 변경 A=3,120㎡→3,286㎡ 증)166㎡	· 율대리반산업단지계획에 따라 산업단지 구역내 홍수피해를 예방하기 위하여 저류시설면적변경

4) 건축물에 대한 용도·진폐율·용적률·높이·배치·형태·색채 등에 관한  
 군관리계획 결정(변경) 조서(변경)  
 가) 산업시설 용지

■ 공업용지

도면 번호	위치		구분	계획내용		
	기정	변경				
I	1BL-1, 1BL-2, 1BL-3	용도	용도	· 허용용도 - 건축법시행령 별표1 제17호의 공장, 제18호의 광고시설 · 권장용도 - 한국표준산업분류 25(금속가공제품 제조업), 31(기타 운송장비 제조업), · 불허용도 - 허용용도 이외의 용도		
					진폐율	· 60% 이하
					용적률	· 220% 이하
					높이	· 30m이하(4층이하)
					이 기 타	· 산업용지 공장건축시 계획주차대수로 법정규모 110%이상 확보 및 대형차량 주차공간 확보

■ 물류시설용지

도면 번호	위치		구분	계획내용		
	기정	변경				
II	2BL-1, 2BL-2, 2BL-3	용도	용도	· 허용용도 - 건축법시행령 별표1 제18호의 광고시설 · 권장용도 - 한국표준산업분류 52(창고 및 운송관련 서비스업) · 불허용도 - 허용용도 이외의 용도		
					진폐율	· 60% 이하
					용적률	· 220% 이하
					높이	· 30m이하(4층이하)
					이 기 타	· 산업용지 공장건축시 계획주차대수로 법정규모 110%이상 확보 및 대형차량 주차공간 확보

나) 지원시설 용지

도면 번호	위치		구분	계획내용		
	기정	변경				
III	3BL-1,	용도	용도	· 허용용도 - 건축법시행령 별표1 제3호의 제1종근린생활시설 - 건축법시행령 별표1 제4호의 제2종근린생활시설 (단란주점 및 안마시술소 제외) · 불허용도 - 허용용도 이외의 용도		
					진폐율	· 60% 이하
					용적률	· 220% 이하
					높이	· 30m이하(4층이하)
					이 기 타	-

라. 군관리계획(공원조성계획) 결정(변경) 조서(변경없음)

1) 소공원 조성계획 결정(변경) 조서

■ 조성계획 총괄조서

구분	시설내용	부지면적(㎡)		간축면적(㎡)		비고
		기정	변경	바닥면적	연면적	
공원시설	합계	1,089.0	1,166.0	-	-	
	소계	126.0	126.0	-	-	시설률 : 10.8%
	도로(산책로)	56.0	56.0	-	-	1노선
	광장	70.0	70.0	-	-	1개소
조경시설	소계	-	-	-	-	1EA
	그늘시임(야고라)	-	-	-	-	1EA
휴양시설	소계	-	-	-	-	8EA
	등의자	-	-	-	-	4EA
녹지	평의자	-	-	-	-	4EA
	지	963.0	1,040	-	-	녹지율 : 89.2%

산업단지 외의 사업에 대한 실시계획(변경)

2) 공원시설별 결정(변경) 조서

■ 시설조서

시설 구분	시설번호	시설명	위치	부지 면적(m <sup>2</sup> )	수량	건축면적(m <sup>2</sup> ) 바닥면적	연면적	비고
도로 및 광장	합계			1,166.0		-	-	
	소계	도로	-	126.0		-	-	
조경 시설	1-1	광장	올대리366-2번지내	56.0		-	-	
	2-1	그늘시렁(막고라)	올대리366-2번지내	70.0	1EA	-	-	
휴양 시설	3-1	등의자	올대리366-2번지내	-	8EA	-	-	
	3-2	평의자	올대리366-2번지내	-	4EA	-	-	
누계				1,040.0		-	-	

■ 도로조서

등급	류별	번호	폭원(m)	연장(m)	면적(m <sup>2</sup> )	기능	기침	종침	비고
소로	3	1	2.0	28.0	56.0	산책로	공원 남서측	공원 북동측	

15. 지구단위계획 시행지침(변경없음)

- 생략 -

16. 지정(개발계획)구역계 좌표조서(변경없음)

- 생략 -

17. 관련도서의 열람방법

○ 관련도서는 고성군청(항공산업경제과)에 두고 이해관계인 및 일반인에게 열람할 수 있도록 합니다. (관련도서 게재생략)

1. 사업명칭(변경없음)  
○ 올대산업단지 진입도로(중로1-43호선) 개설공사

2. 지정대상지역의 위치 및 면적(변경없음)

가. 위치 : 경상남도 고성군 고성읍 올대리 366-2번지 일원

나. 규모

- 중로1-43호선(B=20m, L=493m) - 사업시행자 시행구간

3. 산업단지의 사업의 개발기간 및 개발방법(변경)

가. 개발기간 : 2009년~2015.12.31. → 2009년~2016.06.30.

나. 개발방법 : 민간개발방식

4. 사업시행자의 주소 및 성명(변경없음)

가. 사업시행자 : (주)해양포리아 대표이사 김 만 석

나. 주소 : 경상남도 고성군 고성읍 올대리 산56번지

5. 사업시행지역의 토지이용현황(변경없음)

가. 지목별 현황

구분	합계	전	담	구거	도로	묘지	임야	침종지	불장 용지	대지
필지수	50	9	5	4	22	1	5	2	1	1
면적(m <sup>2</sup> )	10,629	789	810	2,132	4,361	13	862	790	444	428
구성비(%)	100.0	7.4	7.6	20.1	41.1	0.1	8.1	7.4	4.2	4.0



나. 소유자별 현황

구분	합계	국·공유지			사유지
		소계	국토교통부	기획재정부	
필지수	50	29	6	4	21
면적(㎡)	10,629	5,554	1,546	899	5,075
구성비(%)	100.0	52.3	14.5	8.5	29.3

6. 기반시설계획(도로)(변경없음)

구분	규모		연장 (m)	기능	기점	종점	사용 형태	주요 경과지	최 초 결정일	비고
	등급	류별 번호								
기정	도로	1	43	보조 간선 도로	율대리 152-3	율대리 328	일반 도로	-	-	진입도로

7. 수용·사용할 토지·건축물 기타 물건이나 권리가 있는 경우 그 새목과 그 소유자 및 「공익사업을 위한 토지 등의 취득 및 보상에 관한 법률」 제2조제5호에 의한 관계인의 성명·주소 : “불입”(변경없음)

8. 개발되는 토지 또는 시설물의 관리처분에 관한 계획(변경없음)

구분	면적(㎡)	구성비(%)	비고
합계	10,629	100.0	
진입도로 (도로1-43호선)	10,629	100.0	고성군 귀속

9. 군관리계획 결정에 대한 「국토의 계획 및 이용에 관한 법률 시행령」 제25조 제5항 각 호의 사항(변경없음)

가. 군관리계획(산업단지의 도로) 결정(변경) 조서

■ 도로 총괄표

유별	합 계			1 류			2 류			3 류		
	노선수	연장	면적	노선수	연장	면적	노선수	연장	면적	노선수	연장	면적
합계	1	493	10,629	1	493	10,629	-	-	-	-	-	-
종로	1	493	10,629	1	493	10,629	-	-	-	-	-	-

■ 도로 결정(변경) 조서

구분	규모		연장 (m)	기능	기점	종점	사용 형태	주요 경과지	최 초 결정일	비고
	등급	류별 번호								
기정	도로	1	43	보조 간선 도로	율대리 152-3	율대리 328	일반 도로	-	-	진입도로

■ 도로 결정(변경) 사유서

변경전 도로명	변경후 도로명	변경내용	변경 사유
종로1-43	종로1-43	B=20.0m, L=493m A=10,629㎡	· 율대리반산업단지계획에 따른 진입도로를 군계획시설(도로)로 결정되어 있음

10. 지정(개발계획)구역계 좌표조서(변경없음)

순번	x	y
1	140461.3866	162928.6870
2	140478.8068	162935.8401
3	140496.4605	162945.5520
4	140509.7921	162956.6978
5	140531.2269	162978.8095
6	140541.3809	162991.8567
7	140543.6015	162994.4248
8	140552.2342	163004.4083
9	140563.3414	163014.7048
10	140573.7574	163022.3191
11	140585.6643	163031.7066
12	140602.8083	163045.2231
13	140613.9479	163053.1314
14	140645.5854	163075.5917
15	140653.6255	163081.1160
16	140641.1962	163095.4773
17	140635.7341	163093.1316
18	140602.3637	163069.4410
19	140590.8141	163061.2416
20	140573.2752	163047.4137
21	140561.6541	163038.2516
22	140550.5920	163030.1650
23	140537.8214	163018.3264
24	140525.9081	163004.5491
25	140516.1041	162991.9516
26	140496.1541	162971.3716
27	140485.1141	162962.1416
28	140470.1541	162953.9116
29	140453.7641	162947.1816
30	140446.8641	162944.3316

순번	x	y
31	140393.7441	162923.6116
32	140347.9241	162905.9616
33	140340.7941	162903.1216
34	140295.4141	162885.4516
35	140266.3471	162873.6042
36	140242.8378	162856.0694
37	140238.2773	162851.5479
38	140235.9761	162849.0521
39	140230.1735	162841.8951
40	140225.5242	162834.7956
41	140222.7183	162830.1525
42	140220.4012	162824.8625
43	140215.2094	162810.5805
44	140217.9324	162808.5663
45	140222.9003	162804.2586
46	140226.3543	162801.0246
47	140232.3880	162799.8893
48	140233.6052	162804.3003
49	140237.6019	162815.6453
50	140241.1227	162822.4846
51	140246.1648	162830.7960
52	140254.8258	162840.2889
53	140271.2044	162852.3343
54	140305.8023	162868.0300
55	140348.1295	162884.5113
56	140355.2258	162887.3378
57	140400.9791	162904.9621
58	140454.3229	162925.7694

11. 관린도서의 열람방법

○ 관린도서는 고성군청(항공산업경제과)에 두고 이해관계인 및 일반인에게 열람할 수 있도록 합니다.(관린도서 게재생략)

## 경 단 안 보

고성군계획시설(울대일반산업단지 : 도로, 주차장, 공원,  
녹지, 유수지) 조성사업 사업시행자 지정(변경)

1. 사업시행지의 위치(변경없음) : 경남 고성군 고성읍 울대리 산53-4 일원

2. 사업의 종류 및 명칭(변경없음)

○ 종 류 : 울대일반산업단지 조성공사

○ 명 칭 : 고성군계획시설(울대일반산업단지 : 도로, 주차장, 공원,  
녹지, 유수지) 조성사업

3. 사업의 면적 및 규모(변경)

○ 도 로

- 종로1-43호선 : L=493m, B=20m, A=10,629㎡ (진입도로)
- 종로 2-1호선 : L=358m, B=15m, A= 7,243㎡ (갹326㎡)
- 종로 2-2호선 : L=265m, B=15m, A= 4,088㎡
- 종로 2-3호선 : L=166m → 165m, B=15m, A= 2,637㎡ → 2,608㎡ (갹29㎡)

○ 주차장 : A=4,691㎡ → 5,176㎡ (증485㎡)

○ 공 원 : A=1,089㎡ → 1,166㎡ (증77㎡)

○ 녹 지 : A=21,803㎡ → 18,909㎡ (갹2,894㎡)

- 완충녹지1 : A=18,748㎡ → 17,031㎡ (갹1,717㎡)

- 완충녹지2 : A= 2,309㎡ → 1,132㎡ (갹1,177㎡)

- 완충녹지3 : A= 746㎡

○ 유수지(지류시설) : A=3,120㎡ → 3,286㎡ (증166㎡)

4. 사업시행자의 주소 및 성명(변경없음)

○ 주 소 : 경상남도 고성군 고성읍 울대리 산53-4번지

○ 성 명 : (주)해양코리아 대표이사 김만석

5. 실시계획인가 신청기일사업의 착수 및 준공 예정일

○ 관계시설 사업시행자 지정 협의 시

고성군계획시설(울대일반산업단지 : 도로, 주차장, 공원,  
녹지, 유수지) 조성사업 실시계획인가(변경)

1. 사업시행지의 위치(변경없음) : 경남 고성군 고성읍 울대리 산53-4 일원

2. 사업의 종류 및 명칭(변경없음)

○ 종 류 : 울대일반산업단지 조성공사

○ 명 칭 : 고성군계획시설(울대일반산업단지 : 도로, 주차장, 공원,  
녹지, 유수지) 조성사업

3. 사업의 면적 및 규모(변경)

○ 도 로

- 종로1-43호선 : L=493m, B=20m, A=10,629㎡ (진입도로)
- 종로 2-1호선 : L=358m, B=15m, A= 7,243㎡ → 6,917㎡ (갹326㎡)
- 종로 2-2호선 : L=265m, B=15m, A= 4,088㎡
- 종로 2-3호선 : L=166m → 165m, B=15m, A= 2,637㎡ → 2,608㎡ (갹29㎡)

○ 주차장 : A=4,691㎡ → 5,176㎡ (증485㎡)

○ 공 원 : A=1,089㎡ → 1,166㎡ (증77㎡)

○ 녹 지 : A=21,803㎡ → 18,909㎡ (갹2,894㎡)

- 완충녹지1 : A=18,748㎡ → 17,031㎡ (갹1,717㎡)

- 완충녹지2 : A= 2,309㎡ → 1,132㎡ (갹1,177㎡)

- 완충녹지3 : A= 746㎡

○ 유수지(지류시설) : A=3,120㎡ → 3,286㎡ (증166㎡)

4. 사업시행자의 주소 및 성명(변경없음)

○ 주 소 : 경상남도 고성군 고성읍 울대리 산53-4번지

○ 성 명 : (주)해양코리아 대표이사 김만석

5. 사업의 착수 및 준공 예정일(변경)

○ 착수 예정일 : 2009년

○ 준공 예정일 : 2015년 12월 31일 → 2016년 6월 30일

6. 수용 또는 사용할 토지 또는 건물의 소재지·지번·지목 및 면적, 소유권과 소유자의 권리의 명세 및 그 소유자·권리자의 성명·주소(변경없음) : 붙임 참조

7. 관계도서 : 실용생략(고성군청 항공산업경계과에 비치)

<붙임1> 수용·사용할 토지·건축물, 그 밖의 물건이나 권리 가 있는 경우에는 그 세목

○ 편입토지소재지(산업단지)

번호	소재지	지번	지목	지적 (㎡)	면적 (㎡)	성 명	소 유 주 소	유 주 소	소 유 자	소유권 의 권리자	비고
										권리내용	
1	교성읍	84	전	810.0	810.0	취해양표리아	교성읍 용대리 산53-4	공	산53-4		
2	유대리	85	전	2,615.0	2,615.0	취해양표리아	교성읍 용대리 산53-4	공	산53-4		
3		85-2	전	109.0	109.0	취해양표리아	교성읍 용대리 산53-4	공	산53-4		
4		85-3	전	159.0	159.0	취해양표리아	교성읍 용대리 산53-4	공	산53-4		
5		86	포	572.0	572.0	취해양표리아	교성읍 용대리 산53-4	공	산53-4		
6		87-1	전	962.0	962.0	취해양표리아	교성읍 용대리 산53-4	공	산53-4		
7		87-2	답	446.0	446.0	취해양표리아	교성읍 용대리 산53-4	공	산53-4		
8		88	답	2,026.0	2,026.0	취해양표리아	교성읍 용대리 산53-4	공	산53-4		
9		89	전	1,104.0	1,104.0	취해양표리아	교성읍 용대리 산53-4	공	산53-4		
10		90	답	1,336.0	1,336.0	취해양표리아	교성읍 용대리 산53-4	공	산53-4		
11		91	전	251.0	251.0	취해양표리아	교성읍 용대리 산53-4	공	산53-4		
12		92	전	854.0	854.0	취해양표리아	교성읍 용대리 산53-4	공	산53-4		
13		92-1	전	344.0	344.0	취해양표리아	교성읍 용대리 산53-4	공	산53-4		
14		93	전	681.0	681.0	취해양표리아	교성읍 용대리 산53-4	공	산53-4		
15		94	전	1,154.0	1,154.0	취해양표리아	교성읍 용대리 산53-4	공	산53-4		
16		95-1	답	896.0	896.0	취해양표리아	교성읍 용대리 산53-4	공	산53-4		
17		95-2	답	1,164.0	1,164.0	취해양표리아	교성읍 용대리 산53-4	공	산53-4		
18		96	전	1,360.0	1,360.0	취해양표리아	교성읍 용대리 산53-4	공	산53-4		
19		97	전	2,294.0	2,294.0	취해양표리아	교성읍 용대리 산53-4	공	산53-4		
20		98	전	1,570.0	1,570.0	취해양표리아	교성읍 용대리 산53-4	공	산53-4		
21		99	전	965.0	965.0	취해양표리아	교성읍 용대리 산53-4	공	산53-4		
22		99-1	도	85.0	85.0	취해양표리아	교성읍 용대리 산53-4	공	산53-4		
23		100	전	655.0	655.0	취해양표리아	교성읍 용대리 산53-4	공	산53-4		
24		100-1	도	40.0	40.0	교성군		공			
25		101	포	276.0	276.0	취해양표리아	교성읍 용대리 산53-4	공	산53-4		
26		101-1	도	26.0	26.0	교성군		공			
27		102	전	889.0	889.0	취해양표리아	교성읍 용대리 산53-4	공	산53-4		한국전력공사
28		102-1	도	83.0	83.0	교성군		공			
29		103	전	830.0	830.0	취해양표리아	교성읍 용대리 산53-4	공	산53-4		한국전력공사
30		103-1	도	33.0	33.0	교성군		공			
31		104	전	807.0	807.0	취해양표리아	교성읍 용대리 산53-4	공	산53-4		
32		104-1	도	89.0	89.0	교성군		공			
33		105	전	1,714.0	1,714.0	취해양표리아	교성읍 용대리 산53-4	공	산53-4		
34		105-1	도	86.0	86.0	교성군		공			
35		105-2	전	190.0	190.0	취해양표리아	교성읍 용대리 산53-4	공	산53-4		
36		106	전	737.0	737.0	취해양표리아	교성읍 용대리 산53-4	공	산53-4		
37		106-1	도	126.0	126.0	교성군		공			
소 계				26,925.0	26,925.0						

번호	소재지	지번	지목	지적 (㎡)	면적 (㎡)	성 명	소 유 주 소	유 주 소	소 유 자	소유권 의 권리자		비고
										권리자	권리내용	
38	교성읍	107	전	499.0	499.0	취해양표리아	교성읍 용대리 산53-4	공	산53-4			
39	유대리	107-1	도	76.0	76.0	교성군		공				
40		108	전	440.0	440.0	취해양표리아	교성읍 용대리 산53-4	공	산53-4			
41		109	전	245.0	245.0	취해양표리아	교성읍 용대리 산53-4	공	산53-4			
42		109-1	도	50.0	50.0	교성군		공				
43		109-2	전	790.0	790.0	취해양표리아	교성읍 용대리 산53-4	공	산53-4			
44		111	전	440.0	440.0	취해양표리아	교성읍 용대리 산53-4	공	산53-4			
45		112	전	522.0	522.0	취해양표리아	교성읍 용대리 산53-4	공	산53-4			
46		113	전	1,220.0	1,220.0	취해양표리아	교성읍 용대리 산53-4	공	산53-4			
47		114	전	1,977.0	1,977.0	취해양표리아	교성읍 용대리 산53-4	공	산53-4			
48		114-1	도	43.0	43.0	교성군		공				
49		114-2	전	10.0	10.0	취해양표리아	교성읍 용대리 산53-4	공	산53-4			
50		115	전	1,491.0	1,491.0	취해양표리아	교성읍 용대리 산53-4	공	산53-4			
51		115-1	도	7.0	7.0	교성군		공				
52		116	전	1,392.0	1,392.0	취해양표리아	교성읍 용대리 산53-4	공	산53-4			한국전력공사
53		117	전	1,048.0	1,048.0	취해양표리아	교성읍 용대리 산53-4	공	산53-4			한국전력공사
54		117-1	도	46.0	46.0	취해양표리아	교성읍 용대리 산53-4	공	산53-4			
55		118	전	1,587.0	1,587.0	취해양표리아	교성읍 용대리 산53-4	공	산53-4			
56		118-1	도	56.0	56.0	취해양표리아	교성읍 용대리 산53-4	공	산53-4			
57		119-1	전	1,309.0	1,309.0	취해양표리아	교성읍 용대리 산53-4	공	산53-4			
58		119-2	전	516.0	516.0	취해양표리아	교성읍 용대리 산53-4	공	산53-4			
59		119-3	답	473.0	473.0	취해양표리아	교성읍 용대리 산53-4	공	산53-4			
60		120-1	포	185.0	185.0	취해양표리아	교성읍 용대리 산53-4	공	산53-4			
61		120-2	전	1,111.0	1,111.0	취해양표리아	교성읍 용대리 산53-4	공	산53-4			
62		121	전	1,689.0	1,689.0	취해양표리아	교성읍 용대리 산53-4	공	산53-4			
63		122	전	2,628.0	2,628.0	취해양표리아	교성읍 용대리 산53-4	공	산53-4			
64		123	전	1,302.0	1,302.0	취해양표리아	교성읍 용대리 산53-4	공	산53-4			
65		124	전	2,698.0	2,698.0	취해양표리아	교성읍 용대리 산53-4	공	산53-4			
66		125-1	목	900.0	900.0	취해양표리아	교성읍 용대리 산53-4	공	산53-4			
67		125-2	답	934.0	934.0	취해양표리아	교성읍 용대리 산53-4	공	산53-4			
68		125-5	전	1,806.0	1,806.0	취해양표리아	교성읍 용대리 산53-4	공	산53-4			
69		128	합	2,932.0	2,932.0	취해양표리아	교성읍 용대리 산53-4	공	산53-4			
70		129	전	1,674.0	1,674.0	취해양표리아	교성읍 용대리 산53-4	공	산53-4			
71		130	전	1,679.0	1,679.0	취해양표리아	교성읍 용대리 산53-4	공	산53-4			
72		131-1	전	1,355.0	1,355.0	취해양표리아	교성읍 용대리 산53-4	공	산53-4			
73		131-2	전	2,527.0	2,527.0	취해양표리아	교성읍 용대리 산53-4	공	산53-4			
74		131-3	전	151.0	151.0	취해양표리아	교성읍 용대리 산53-4	공	산53-4			
75		132	전	2,175.0	2,175.0	취해양표리아	교성읍 용대리 산53-4	공	산53-4			
소 계				39,893.0	39,893.0							

# 경 남 공 보

제2215호 ( 165 )

번호	소재지	지번	지목	지적 (㎡)	면적 (㎡)	소유 명	주 소	유 자	소유권 의 권리자	비고
114	고성읍	329-6	전	351.0	1,820.0	㈜해양포리아	고성읍 용대리 신53-4		소유권자	
115	용대리	329-9	전	1,297.0	1,297.0	㈜해양포리아	고성읍 용대리 신53-4		권리내용	
116		329-10	전	1,372.0	1,372.0	㈜해양포리아	고성읍 용대리 신53-4			
117		329-11	전	1,238.0	1,238.0	㈜해양포리아	고성읍 용대리 신53-4			
118		329-12	전	220.0	220.0	㈜해양포리아	고성읍 용대리 신53-4			
119		329-13	전	1,155.0	1,155.0	㈜해양포리아	고성읍 용대리 신53-4			
120		329-14	전	330.0	330.0	㈜해양포리아	고성읍 용대리 신53-4			
121		330	전	473.0	404.0	㈜해양포리아	고성읍 용대리 신53-4			
122		358	도	3,002.0	34.0	북원출산 식물부	국			
123		365-1	도	69.0	2.0	국토교통부	국			
124		365-2	담	3,356.0	2,677.0	㈜해양포리아	고성읍 용대리 신53-4			
125		365-3	도	10.0	10.0	국토교통부	국			
126		366-1	담	3,283.0	3,283.0	㈜해양포리아	고성읍 용대리 신53-4			
127		366-2	담	2,888.0	2,132.0	㈜해양포리아	고성읍 용대리 신53-4			
128		367-1	구	20.0	20.0	국토교통부	국			
129		367-2	담	3,295.0	3,795.0	㈜해양포리아	고성읍 용대리 신53-4			
130		367-3	구	142.0	142.0	국토교통부	국			
131		367-4	도	3.0	3.0	㈜해양포리아	고성읍 용대리 신53-4			
132		367-5	도	3.0	3.0	㈜해양포리아	고성읍 용대리 신53-4			
133		367-6	도	20.0	20.0	㈜해양포리아	고성읍 용대리 신53-4			
134		368	담	314.0	314.0	㈜해양포리아	고성읍 용대리 신53-4			
135		369-1	담	774.0	774.0	㈜해양포리아	고성읍 용대리 신53-4			
136		369-2	담	1,365.0	1,365.0	㈜해양포리아	고성읍 용대리 신53-4			
137		369-3	도	26.0	26.0	고성군	공			
138		369-4	도	13.0	13.0	고성군	공			
139		370	전	914.0	914.0	㈜해양포리아	고성읍 용대리 신53-4			
140		370-1	도	231.0	231.0	고성군	공			
141		370-2	전	1,159.0	1,159.0	㈜해양포리아	고성읍 용대리 신53-4			
142		371-1	구	43.0	43.0	㈜해양포리아	고성읍 용대리 신53-4			
143		371-2	담	2,086.0	2,086.0	㈜해양포리아	고성읍 용대리 신53-4			
144		371-3	구	79.0	79.0	㈜해양포리아	고성읍 용대리 신53-4			
145		371-4	담	26.0	26.0	㈜해양포리아	고성읍 용대리 신53-4			
146		371-5	담	26.0	26.0	㈜해양포리아	고성읍 용대리 신53-4			
147		371-6	도	298.0	298.0	고성군	공			
148		372-1	구	93.0	93.0	국토교통부	국			
149		372-2	담	1,127.0	1,127.0	㈜해양포리아	고성읍 용대리 신53-4			
150		372	담	2,985.0	2,985.0	㈜해양포리아	고성읍 용대리 신53-4			
151		374-1	전	1,276.0	1,276.0	㈜해양포리아	고성읍 용대리 신53-4			
소 계										
				36,532.0	31,124.0					

번호	소재지	지번	지목	지적 (㎡)	면적 (㎡)	소유 명	주 소	유 자	소유권 의 권리자	비고
76	고성읍	133	전	819.0	819.0	㈜해양포리아	고성읍 용대리 신53-4			
77	용대리	133-1	대	566.0	566.0	㈜해양포리아	고성읍 용대리 신53-4			
78		134-1	대	231.0	231.0	㈜해양포리아	고성읍 용대리 신53-4			
79		134-2	전	793.0	793.0	㈜해양포리아	고성읍 용대리 신53-4			
80		134-3	전	99.0	99.0	㈜해양포리아	고성읍 용대리 신53-4			
81		134-4	대	271.0	271.0	㈜해양포리아	고성읍 용대리 신53-4			
82		135	전	307.0	307.0	㈜해양포리아	고성읍 용대리 신53-4			
83		135-1	전	945.0	945.0	㈜해양포리아	고성읍 용대리 신53-4			
84		135-2	대	248.0	248.0	㈜해양포리아	고성읍 용대리 신53-4			
85		135-3	묘	66.0	66.0	㈜해양포리아	고성읍 용대리 신53-4			
86		135-4	담	483.0	483.0	㈜해양포리아	고성읍 용대리 신53-4			
87		135-5	전	955.0	955.0	㈜해양포리아	고성읍 용대리 신53-4			
88		135-15	전	332.0	332.0	㈜해양포리아	고성읍 용대리 신53-4			
89		135-21	담	1,252.0	1,252.0	㈜해양포리아	고성읍 용대리 신53-4			
90		135-22	담	351.0	351.0	㈜해양포리아	고성읍 용대리 신53-4			
91		136	전	889.0	889.0	㈜해양포리아	고성읍 용대리 신53-4			
92		137-1	전	142.0	142.0	㈜해양포리아	고성읍 용대리 신53-4			
93		137-2	묘	65.0	65.0	㈜해양포리아	고성읍 용대리 신53-4			
94		139	전	1,057.0	1,057.0	㈜해양포리아	고성읍 용대리 신53-4			
95		140	담	440.0	440.0	㈜해양포리아	고성읍 용대리 신53-4			
96		140-1	담	553.0	553.0	㈜해양포리아	고성읍 용대리 신53-4			
97		140-3	전	1,543.0	1,543.0	㈜해양포리아	고성읍 용대리 신53-4			
98		140-4	전	1,661.0	1,661.0	㈜해양포리아	고성읍 용대리 신53-4			
99		141-1	임	411.0	387.0	㈜해양포리아	고성읍 용대리 신53-4			
100		141-2	전	367.0	367.0	㈜해양포리아	고성읍 용대리 신53-4			
101		141-3	전	311.0	307.0	㈜해양포리아	고성읍 용대리 신53-4			
102		141-4	임	183.0	8.0	㈜해양포리아	고성읍 용대리 신53-4			
103		141-5	임	500.0	309.0	㈜해양포리아	고성읍 용대리 신53-4			
104		152	전	1,165.0	1,250.0	㈜해양포리아	고성읍 용대리 신53-4			
105		152-4	전	206.0	206.0	㈜해양포리아	고성읍 용대리 신53-4			
106		153	전	32.0	32.0	㈜해양포리아	고성읍 용대리 신53-4			
107		153-1	담	51.0	51.0	㈜해양포리아	고성읍 용대리 신53-4			
108		328	대	709.0	281.0	㈜해양포리아	고성읍 용대리 신53-4			
109		329	전	491.0	134.0	㈜해양포리아	고성읍 용대리 신53-4			
110		329-1	전	863.0	863.0	㈜해양포리아	고성읍 용대리 신53-4			
111		329-2	전	1,555.0	1,555.0	㈜해양포리아	고성읍 용대리 신53-4			
112		329-3	전	166.0	166.0	㈜해양포리아	고성읍 용대리 신53-4			
113		329-5	전	1,249.0	1,249.0	㈜해양포리아	고성읍 용대리 신53-4			
소 계										
				21,327.0	19,851.0					

# 경 남 공 보

(166) 제2215호

○ 시설별 편입토지조사  
- 산업시설용지

번호	소재지	지 면	지 목	지 적 (㎡)	면적 (㎡)	소 유 자		소유권 의 권리자	비고
						성 명	주 소		
1	고성읍 용대리 신53-4	85-1	전	2,015.0	56.0	주해양코리아	고성읍 용대리 신53-4		
2	용대리	85-2	전	109.0	2.0	주해양코리아	고성읍 용대리 신53-4		
3		85-3	전	159.0	36.0	주해양코리아	고성읍 용대리 신53-4		
4		86	포	572.0	207.0	주해양코리아	고성읍 용대리 신53-4		
5		87-1	전	992.0	584.0	주해양코리아	고성읍 용대리 신53-4		
6		87-2	답	446.0	446.0	주해양코리아	고성읍 용대리 신53-4		
7		88	답	2,026.0	2,026.0	주해양코리아	고성읍 용대리 신53-4		
8		89	전	1,104.0	1,104.0	주해양코리아	고성읍 용대리 신53-4		
9		90	전	1,336.0	1,336.0	주해양코리아	고성읍 용대리 신53-4		
10		91	임	251.0	251.0	주해양코리아	고성읍 용대리 신53-4		
11		92	전	354.0	354.0	주해양코리아	고성읍 용대리 신53-4		
12		92-1	전	344.0	344.0	주해양코리아	고성읍 용대리 신53-4		
13		93	전	681.0	681.0	주해양코리아	고성읍 용대리 신53-4		
14		94	전	1,154.0	1,154.0	주해양코리아	고성읍 용대리 신53-4		
15		95-1	답	896.0	896.0	주해양코리아	고성읍 용대리 신53-4		
16		95-2	답	1,164.0	1,164.0	주해양코리아	고성읍 용대리 신53-4		
17		96	전	136.0	136.0	주해양코리아	고성읍 용대리 신53-4		
18		97	전	2,294.0	2,294.0	주해양코리아	고성읍 용대리 신53-4		
19		98	전	1,570.0	1,570.0	주해양코리아	고성읍 용대리 신53-4		
20		99	전	965.0	965.0	주해양코리아	고성읍 용대리 신53-4		
21		99-1	도	83.0	83.0	주해양코리아	고성읍 용대리 신53-4		
22		100	전	655.0	655.0	주해양코리아	고성읍 용대리 신53-4		
23		100-1	도	40.0	40.0	고성군	공		
24		101	포	278.0	278.0	주해양코리아	고성읍 용대리 신53-4		
25		101-1	도	26.0	26.0	고성군	공		
26		102	전	889.0	845.0	주해양코리아	고성읍 용대리 신53-4	한국전력공사	임차권
27		102-1	도	83.0	83.0	고성군	공		
28		103	전	830.0	41.0	주해양코리아	고성읍 용대리 신53-4	한국전력공사	지상권
29		103-1	도	33.0	32.0	고성군	공		
30		104	전	807.0	807.0	주해양코리아	고성읍 용대리 신53-4		
31		104-1	도	89.0	89.0	고성군	공		
32		105	전	1,714.0	1,691.0	주해양코리아	고성읍 용대리 신53-4		
33		105-1	도	86.0	14.0	고성군	공		
소 계				24,751.0	20,254.0				

번호	소재지	지 면	지 목	지 적 (㎡)	면적 (㎡)	소 유 자		소유권 의 권리자	비고
						성 명	주 소		
152	고성읍 374-2	답	1,055.0	1,055.0	주해양코리아	고성읍 용대리 신53-4			
153	용대리	375	답	420.0	420.0	주해양코리아	고성읍 용대리 신53-4		
154		376	답	2,724.0	2,724.0	주해양코리아	고성읍 용대리 신53-4		
155		377	답	264.0	264.0	주해양코리아	고성읍 용대리 신53-4		
156		378	답	2,417.0	2,417.0	주해양코리아	고성읍 용대리 신53-4		
157		379	답	1,874.0	1,874.0	주해양코리아	고성읍 용대리 신53-4		
158		380	답	1,144.0	1,144.0	주해양코리아	고성읍 용대리 신53-4		
159		381	전	347.0	347.0	주해양코리아	고성읍 용대리 신53-4		
160		886-2	구	4,664.0	2,474.0	국토교통부	국		
161		887	도	641.0	55.0	국토교통부	국		
162		888-3	구	2,320.0	1,270.0	국토교통부	국		
163		산49-1	임	802.0	802.0	주해양코리아	고성읍 용대리 신53-4		
164		산51	임	1,587.0	2,448.0	주해양코리아	고성읍 용대리 신53-4		
165		산53-4	임	747.0	747.0	주해양코리아	고성읍 용대리 신53-4		
166		산53-6	임	2,441.0	1,994.0	주해양코리아	고성읍 용대리 신53-4		
167		산54	임	1,785.0	1,765.0	주해양코리아	고성읍 용대리 신53-4	한국전력공사	임차권
168		산55	임	2,202.0	2,202.0	주해양코리아	고성읍 용대리 신53-4		
169		산55-1	임	4,641.0	4,641.0	주해양코리아	고성읍 용대리 신53-4	한국전력공사	임차권
170		산55-2	구	132.0	132.0	국토교통부	국		
171		산56	임	3,570.0	3,570.0	주해양코리아	고성읍 용대리 신53-4		
172		산57	임	32,155.0	5,738.0	주해양코리아	고성읍 용대리 신53-4		
173		산57-1	임	16,114.0	2,223.0	주해양코리아	고성읍 용대리 신53-4		
174		산57-2	임	15,751.0	2,474.0	주해양코리아	고성읍 용대리 신53-4		
175		산59	임	397.0	397.0	주해양코리아	고성읍 용대리 신53-4		
176		산60	임	4,661.0	4,661.0	주해양코리아	고성읍 용대리 신53-4		
177		산60-1	구	43.0	43.0	국토교통부	국		
178		산62-1	임	5,752.0	5,752.0	주해양코리아	고성읍 용대리 신53-4		
179		산62-2	임	4,795.0	3,751.0	주해양코리아	고성읍 용대리 신53-4		
180		산63	임	1,289.0	1,289.0	주해양코리아	고성읍 용대리 신53-4		
181		산64	임	6,843.0	6,843.0	지식경제부	국		
182		산65-3	임	2,380.0	2,380.0	주해양코리아	고성읍 용대리 신53-4		
소 계				125,957	65,716.0				
합 계				250,323.0	181,593.0				

# 경 남 공 보

제2215호 ( 167 )

번호	소재지	지 역	지 역 면적 (㎡)	면적 (㎡)	소 유 자			소유권의 범위	비고
					성 명	주 소	소		
67	고성읍	374-1	전	1,276.0	1,276.0	전해양포리	고성읍 용대리 산53-4		
68	용대리	374-2	답	1,055.0	1,055.0	전해양포리	고성읍 용대리 산53-4		
69		375	답	420.0	420.0	전해양포리	고성읍 용대리 산53-4		
70		376	답	2,724.0	2,724.0	전해양포리	고성읍 용대리 산53-4		
71		377	답	2,944.0	2,944.0	전해양포리	고성읍 용대리 산53-4		
72		378	답	2,417.0	2,417.0	전해양포리	고성읍 용대리 산53-4		
73		379	답	1,874.0	1,874.0	전해양포리	고성읍 용대리 산53-4		
74		380	답	1,144.0	1,144.0	전해양포리	고성읍 용대리 산53-4		
75		381	전	347.0	347.0	전해양포리	고성읍 용대리 산53-4		
76		888-3	구	2,320.0	918.0	국토교통부	국		
77		356	일	3,570.0	2,025.0	전해양포리	고성읍 용대리 산53-4		
78		357	일	32,155.0	3,109.0	전해양포리	고성읍 용대리 산53-4		
79		359	일	397.0	58.0	전해양포리	고성읍 용대리 산53-4		
80		360	일	4,661.0	4,440.0	전해양포리	고성읍 용대리 산53-4		
81		360-1	구	43.0	43.0	국토교통부	국		
82		362-1	일	5,752.0	4,437.0	전해양포리	고성읍 용대리 산53-4		
83		362-2	일	4,795.0	1,347.0	전해양포리	고성읍 용대리 산53-4		
84		364	일	6,843.0	4,871.0	기회생각부	국		
85		365-3	일	2,380.0	1,850.0	전해양포리	고성읍 용대리 산53-4		
소 계				74,437.0	34,419.0				
합 계				130,375.0	72,833.0				

### - 물류시설용지

번호	소재지	지 역	지 역 면적 (㎡)	면적 (㎡)	소 유 자			소유권의 범위	비고
					성 명	주 소	소		
1	고성읍	84	전	810.0	783.0	전해양포리	고성읍 용대리 산53-4		
2	용대리	85-1	전	2,615.0	2,191.0	전해양포리	고성읍 용대리 산53-4		
3		85-2	전	109.0	15.0	전해양포리	고성읍 용대리 산53-4		
4		85-3	일	159.0	159.0	전해양포리	고성읍 용대리 산53-4		
5		86	포	572.0	135.0	전해양포리	고성읍 용대리 산53-4		
6		87-1	전	962.0	1.0	전해양포리	고성읍 용대리 산53-4		
7		106	전	737.0	134.0	전해양포리	고성읍 용대리 산53-4		
8		106-1	도	126.0	74.0	고성군	공		
소 계				6,090	3,413				

번호	소재지	지 역	지 역 면적 (㎡)	면적 (㎡)	소 유 자			소유권의 범위	비고
					성 명	주 소	소		
34	고성읍	105-2	도	190.0	30.0	전해양포리	고성읍 용대리 산53-4		
35	용대리	117	전	1,048.0	408.0	전해양포리	고성읍 용대리 산53-4		
36		117-1	도	46.0	46.0	전해양포리	고성읍 용대리 산53-4		
37		118	전	1,587.0	1,279.0	전해양포리	고성읍 용대리 산53-4		
38		118-1	도	56.0	56.0	전해양포리	고성읍 용대리 산53-4		
39		119-1	전	1,309.0	32.0	전해양포리	고성읍 용대리 산53-4		
40		119-2	전	516.0	205.0	전해양포리	고성읍 용대리 산53-4		
41		119-3	답	473.0	433.0	전해양포리	고성읍 용대리 산53-4		
42		329-13	전	7,167.0	1,202.0	전해양포리	고성읍 용대리 산53-4		
43		366-1	답	3,283.0	862.0	전해양포리	고성읍 용대리 산53-4		
44		367-1	구	20.0	20.0	국토교통부	국		
45		367-2	답	3,785.0	1,968.0	전해양포리	고성읍 용대리 산53-4		
46		367-3	구	142.0	142.0	국토교통부	국		
47		367-4	도	3.0	3.0	전해양포리	고성읍 용대리 산53-4		
48		367-5	도	3.0	3.0	전해양포리	고성읍 용대리 산53-4		
49		367-6	도	20.0	20.0	전해양포리	고성읍 용대리 산53-4		
50		368	답	314.0	314.0	전해양포리	고성읍 용대리 산53-4		
51		369-1	전	774.0	774.0	전해양포리	고성읍 용대리 산53-4		
52		369-2	답	1,365.0	1,365.0	전해양포리	고성읍 용대리 산53-4		
53		369-3	도	26.0	26.0	고성군	공		
54		369-4	도	13.0	13.0	고성군	공		
55		370	전	914.0	914.0	전해양포리	고성읍 용대리 산53-4		
56		370-1	도	231.0	231.0	고성군	공		
57		370-2	전	1,150.0	1,150.0	전해양포리	고성읍 용대리 산53-4		
58		371-1	구	45.0	43.0	전해양포리	고성읍 용대리 산53-4		
59		371-2	답	2,086.0	2,086.0	전해양포리	고성읍 용대리 산53-4		
60		371-3	구	79.0	1.0	전해양포리	고성읍 용대리 산53-4		
61		371-4	답	26.0	26.0	전해양포리	고성읍 용대리 산53-4		
62		371-5	답	26.0	26.0	전해양포리	고성읍 용대리 산53-4		
63		371-6	도	268.0	268.0	고성군	공		
64		372-1	구	93.0	93.0	국토교통부	국		
65		372-2	답	1,127.0	1,127.0	전해양포리	고성읍 용대리 산53-4		
66		373	답	2,985.0	2,985.0	전해양포리	고성읍 용대리 산53-4		
소 계				31,187.0	18,190.0				

# 경 남 공 보

(168) 제2215호

번호	소재지	지 역	지 역	지 역	면적 (㎡)	소 유 자		소유권의 권리자	비고	
						성 명	주 소			
40	고성읍	131-1	전	1,355.0	1,355.0	유해양코리아	고성읍 울대리 신55-4	권리내용		
41	울대리	131-2	전	2,527.0	2,527.0	유해양코리아	고성읍 울대리 신55-4	권리내용		
42		131-3	전	151.0	151.0	유해양코리아	고성읍 울대리 신55-4	권리내용		
43		132	전	2,175.0	2,175.0	유해양코리아	고성읍 울대리 신55-4	권리내용		
44		133	전	819.0	819.0	유해양코리아	고성읍 울대리 신55-4	권리내용		
45		133-1	대	566.0	566.0	유해양코리아	고성읍 울대리 신55-4	권리내용		
46		134-1	대	231.0	231.0	유해양코리아	고성읍 울대리 신55-4	권리내용		
47		134-2	전	793.0	793.0	유해양코리아	고성읍 울대리 신55-4	권리내용		
48		134-3	전	99.0	99.0	유해양코리아	고성읍 울대리 신55-4	권리내용		
49		134-4	대	271.0	271.0	유해양코리아	고성읍 울대리 신55-4	권리내용		
50		135	전	307.0	307.0	유해양코리아	고성읍 울대리 신55-4	권리내용		
51		135-1	전	945.0	945.0	유해양코리아	고성읍 울대리 신55-4	권리내용		
52		135-2	대	248.0	248.0	유해양코리아	고성읍 울대리 신55-4	권리내용		
53		135-3	포	66.0	66.0	유해양코리아	고성읍 울대리 신55-4	권리내용		
54		135-4	답	483.0	483.0	유해양코리아	고성읍 울대리 신55-4	권리내용		
55		135-5	전	955.0	955.0	유해양코리아	고성읍 울대리 신55-4	권리내용		
56		135-15	전	332.0	332.0	유해양코리아	고성읍 울대리 신55-4	권리내용		
57		135-21	답	1,252.0	878.0	유해양코리아	고성읍 울대리 신55-4	권리내용		
58		135-22	답	351.0	321.0	유해양코리아	고성읍 울대리 신55-4	권리내용		
59		136	전	889.0	889.0	유해양코리아	고성읍 울대리 신55-4	권리내용		
60		137-1	전	142.0	142.0	유해양코리아	고성읍 울대리 신55-4	권리내용		
61		137-2	포	65.0	65.0	유해양코리아	고성읍 울대리 신55-4	권리내용		
62		139	전	1,057.0	1,057.0	유해양코리아	고성읍 울대리 신55-4	권리내용		
63		140	합	440.0	440.0	유해양코리아	고성읍 울대리 신55-4	권리내용		
64		140-1	합	553.0	553.0	유해양코리아	고성읍 울대리 신55-4	권리내용		
소 계										
									17,072.0	16,376.0

번호	소재지	지 역	지 역	지 역	면적 (㎡)	소 유 자		소유권의 권리자	비고	
						성 명	주 소			
9	고성읍	107	전	499.0	499.0	유해양코리아	고성읍 울대리 신53-4	권리내용		
10	울대리	107-1	도	76.0	76.0	고성군	공	권리내용		
11		108	전	440.0	440.0	유해양코리아	고성읍 울대리 신53-4	권리내용		
12		109	전	245.0	245.0	유해양코리아	고성읍 울대리 신53-4	권리내용		
13		109-1	도	50.0	49.0	고성군	공	권리내용		
14		109-2	전	790.0	549.0	유해양코리아	고성읍 울대리 신53-4	권리내용		
15		111	전	440.0	240.0	유해양코리아	고성읍 울대리 신53-4	권리내용		
16		112	전	522.0	517.0	유해양코리아	고성읍 울대리 신53-4	권리내용		
17		113	전	1,220.0	1,220.0	유해양코리아	고성읍 울대리 신53-4	권리내용		
18		114	전	1,977.0	1,977.0	유해양코리아	고성읍 울대리 신53-4	권리내용		
19		114-1	도	43.0	43.0	고성군	공	권리내용		
20		114-2	전	10.0	6.0	유해양코리아	고성읍 울대리 신53-4	권리내용		
21		115	전	1,461.0	1,388.0	유해양코리아	고성읍 울대리 신53-4	권리내용		
22		115-1	도	7.0	7.0	고성군	공	권리내용		
23		116	전	1,362.0	1,079.0	유해양코리아	고성읍 울대리 신53-4	권리내용		
24		117	전	1,048.0	210.0	유해양코리아	고성읍 울대리 신53-4	권리내용		
25		118	전	1,587.0	11.0	유해양코리아	고성읍 울대리 신53-4	권리내용		
26		119-1	전	1,303.0	880.0	유해양코리아	고성읍 울대리 신53-4	권리내용		
27		119-2	전	516.0	41.0	유해양코리아	고성읍 울대리 신53-4	권리내용		
28		120-1	포	185.0	185.0	유해양코리아	고성읍 울대리 신53-4	권리내용		
29		120-2	전	1,111.0	1,111.0	유해양코리아	고성읍 울대리 신53-4	권리내용		
30		121	전	1,686.0	1,650.0	유해양코리아	고성읍 울대리 신53-4	권리내용		
31		122	전	2,628.0	2,628.0	유해양코리아	고성읍 울대리 신53-4	권리내용		
32		123	전	1,302.0	1,302.0	유해양코리아	고성읍 울대리 신53-4	권리내용		
33		124	전	2,668.0	2,668.0	유해양코리아	고성읍 울대리 신53-4	권리내용		
34		125-1	목	900.0	178.0	유해양코리아	고성읍 울대리 신53-4	권리내용		
35		125-2	답	934.0	135.0	유해양코리아	고성읍 울대리 신53-4	권리내용		
36		125-5	전	1,806.0	1,369.0	유해양코리아	고성읍 울대리 신53-4	권리내용		
37		128	합	2,922.0	2,016.0	유해양코리아	고성읍 울대리 신53-4	권리내용		
38		129	전	1,674.0	1,488.0	유해양코리아	고성읍 울대리 신53-4	권리내용		
39		130	전	1,679.0	1,679.0	유해양코리아	고성읍 울대리 신53-4	권리내용		
소 계										
									33,110.0	25,886.0



# 경 남 공 보

제2215호 ( 169 )

- 증분2-1호선

번호	소재지	지 면	지 목	지 역	면적 (㎡)	소 유 자		소유권 의 권리자		비고
						성 명	주 소	권리자	권리내용	
1	고성읍 용대리 신53-4	84	전	810.0	374.0	전해양코리아	고성읍 용대리 신53-4			
2	용대리	85-1	전	2,615.0	271.0	전해양코리아	고성읍 용대리 신53-4			
3		85-2	전	109.0	92.0	전해양코리아	고성읍 용대리 신53-4			
4		85-3	임	159.0	47.0	전해양코리아	고성읍 용대리 신53-4			
5		86	묘	572.0	226.0	전해양코리아	고성읍 용대리 신53-4			
6		87-1	전	902.0	377.0	전해양코리아	고성읍 용대리 신53-4			
7		103	전	830.0	937.0	전해양코리아	고성읍 용대리 신53-4			한국전력공사 임차권
8		103-1	도	33.0	1.0	고성군	공			
9		105	전	1,714.0	53.0	전해양코리아	고성읍 용대리 신53-4			
10		105-1	도	86.0	71.0	고성군	공			
11		105-2	전	190.0	160.0	전해양코리아	고성읍 용대리 신53-4			
12		106	전	737.0	106.0	전해양코리아	고성읍 용대리 신53-4			
13		106-1	도	126.0	45.0	고성군	공			
14		116	전	1,302.0	96.0	전해양코리아	고성읍 용대리 신53-4			한국전력공사 임차권
15		117	전	1,048.0	430.0	전해양코리아	고성읍 용대리 신53-4			한국전력공사 임차권
16		118	전	1,587.0	297.0	전해양코리아	고성읍 용대리 신53-4			한국전력공사 임차권
17		119-1	전	1,309.0	397.0	전해양코리아	고성읍 용대리 신53-4			
18		119-2	전	516.0	270.0	전해양코리아	고성읍 용대리 신53-4			
19		119-3	답	473.0	31.0	전해양코리아	고성읍 용대리 신53-4			
20		121	전	1,689.0	39.0	전해양코리아	고성읍 용대리 신53-4			
21		125-1	복	900.0	146.0	전해양코리아	고성읍 용대리 신53-4			
22		125-2	답	994.0	233.0	전해양코리아	고성읍 용대리 신53-4			
23		125-5	전	1,806.0	316.0	전해양코리아	고성읍 용대리 신53-4			
24		358	도	3,602.0	34.0	농림수산식품부	국			
25		305-1	도	69.0	2.0	국토해양부	국			
26		305-2	답	3,356.0	556.0	전해양코리아	고성읍 용대리 신53-4			한국전력공사 임차권
27		305-3	도	10.0	2.0	국토해양부	국			
28		306-1	답	3,283.0	702.0	전해양코리아	고성읍 용대리 신53-4			
29		886-2	구	4,664.0	2.0	국토해양부	국			
30		887	도	641.0	52.0	국토해양부	국			
31		신55-1	임	4,641.0	37.0	전해양코리아	고성읍 용대리 신53-4			
32		신56	임	3,570.0	1,068.0	전해양코리아	고성읍 용대리 신53-4			
33		신57-1	임	16,114.0	246.0	전해양코리아	고성읍 용대리 신53-4			
합		계		60,517.0	6,917.0					

번호	소재지	지 면	지 목	지 역	면적 (㎡)	소 유 자		소유권 의 권리자		비고
						성 명	주 소	권리자	권리내용	
65	고성읍 용대리 신53-4	140-3	전	1,543.0	1,543.0	전해양코리아	고성읍 용대리 신53-4			
66	용대리	140-4	전	1,661.0	1,661.0	전해양코리아	고성읍 용대리 신53-4			
67		141-1	임	411.0	30.0	전해양코리아	고성읍 용대리 신53-4			
68		141-2	전	367.0	367.0	전해양코리아	고성읍 용대리 신53-4			
69		141-3	전	311.0	226.0	전해양코리아	고성읍 용대리 신53-4			
70		141-5	임	500.0	216.0	전해양코리아	고성읍 용대리 신53-4			
71		152	전	165.0	71.0	전해양코리아	고성읍 용대리 신53-4			
72		152-4	전	206.0	206.0	전해양코리아	고성읍 용대리 신53-4			
73		153	전	32.0	32.0	전해양코리아	고성읍 용대리 신53-4			
74		159-1	답	51.0	51.0	전해양코리아	고성읍 용대리 신53-4			
75		306-1	답	3,283.0	84.0	전해양코리아	고성읍 용대리 신53-4			
76		886-2	구	4,664.0	2,112.0	국토교통부	국			
77		신49-1	임	802.0	667.0	전해양코리아	고성읍 용대리 신53-4			
78		신51	임	1,587.0	248.0	전해양코리아	고성읍 용대리 신53-4			
79		신53-4	임	747.0	131.0	전해양코리아	고성읍 용대리 신53-4			
80		신58-6	임	2,441.0	1,994.0	전해양코리아	고성읍 용대리 신53-4			
81		신54	임	1,785.0	655.0	전해양코리아	고성읍 용대리 신53-4			
82		신55	임	2,202.0	783.0	전해양코리아	고성읍 용대리 신53-4			
83		신59-1	임	4,641.0	4,604.0	전해양코리아	고성읍 용대리 신53-4			
84		신55-2	구	132.0	132.0	국토교통부	국			
85		신56	임	3,570.0	64.0	전해양코리아	고성읍 용대리 신53-4			
86		신57-1	임	16,114.0	469.0	전해양코리아	고성읍 용대리 신53-4			
87		신57-2	임	15,751.0	1,803.0	전해양코리아	고성읍 용대리 신53-4			
소		계		62,966.0	18,159.0					
합		계		119,238.0	63,834.0					

# 경 남 공 보

(170) 제2215호

- 주차장

번호	소재지	지 면	지 목	지 역	면적 (㎡)	소 유 자		소유권 의 권리자	비고
						성 명	주 소		
1	고성읍	328	대	대	709.0	117.0	주해왕크리아	고성읍 용대리 신53-4	
2	용대리	329	원	원	491.0	38.0	주해왕크리아	고성읍 용대리 신53-4	
3		329-1	원	원	863.0	832.0	주해왕크리아	고성읍 용대리 신53-4	
4		329-5	원	원	1,249.0	595.0	주해왕크리아	고성읍 용대리 신53-4	
5		329-6	원	원	351.0	59.0	주해왕크리아	고성읍 용대리 신53-4	
6		329-13	원	원	7,167.0	3,486.0	주해왕크리아	고성읍 용대리 신53-4	
7		330	원	원	473.0	49.0	주해왕크리아	고성읍 용대리 신53-4	
합 계					11,303.0	5,176.0			

- 공인

번호	소재지	지 면	지 목	지 역	면적 (㎡)	소 유 자		소유권 의 권리자	비고
						성 명	주 소		
1	고성읍	329-13	원	원	7,167.0	335.0	주해왕크리아	고성읍 용대리 신53-4	
2	용대리	330	원	원	473.0	258.0	주해왕크리아	고성읍 용대리 신53-4	
3		366-2	답	답	2,988.0	374.0	주해왕크리아	고성읍 용대리 신53-4	
4		367-2	답	답	3,795.0	33.0	주해왕크리아	고성읍 용대리 신53-4	
5		367-3	구	구	142.0	18.0	주도해왕부	국	
6		888-3	구	구	2,320.0	148.0	주도해왕부	국	
합 계					16,865.0	1,166.0			

- 중로2-2호선

번호	소재지	지 면	지 목	지 역	면적 (㎡)	소 유 자		소유권 의 권리자	비고
						성 명	주 소		
1	고성읍	103	전	전	830.0	143.0	주해왕크리아	고성읍 용대리 신53-4	임가권
2	용대리	109-1	도	도	86.0	1.0	고성군	공	
3		106	전	전	737.0	463.0	주해왕크리아	고성읍 용대리 신53-4	
4		109-1	도	도	126.0	7.0	고성군	공	
5		109-1	도	도	50.0	1.0	고성군	공	
6		109-2	전	전	790.0	241.0	주해왕크리아	고성읍 용대리 신53-4	
7		111	전	전	440.0	200.0	주해왕크리아	고성읍 용대리 신53-4	
8		112	전	전	522.0	5.0	주해왕크리아	고성읍 용대리 신53-4	
9		114-2	전	전	10.0	4.0	주해왕크리아	고성읍 용대리 신53-4	
10		115	전	전	1,461.0	73.0	주해왕크리아	고성읍 용대리 신53-4	
11		135-15	전	전	332.0	292.0	주해왕크리아	고성읍 용대리 신53-4	
12		135-22	답	답	1,232.0	374.0	주해왕크리아	고성읍 용대리 신53-4	
13		135-22	답	답	351.0	30.0	주해왕크리아	고성읍 용대리 신53-4	
14		886	구	구	4,664.0	300.0	국토해양부	국	
15		신19-1	원	원	802.0	135.0	주해왕크리아	고성읍 용대리 신53-4	
16		신53-4	원	원	747.0	616.0	주해왕크리아	고성읍 용대리 신53-4	
17		신55	원	원	2,202.0	1,203.0	주해왕크리아	고성읍 용대리 신53-4	
합 계					15,402.0	4,088.0			

- 중로2-3호선

번호	소재지	지 면	지 목	지 역	면적 (㎡)	소 유 자		소유권 의 권리자	비고
						성 명	주 소		
1	고성읍	119-3	답	답	473.0	9.0	주해왕크리아	고성읍 용대리 신53-4	
2	용대리	125-5	전	전	1,806.0	24.0	주해왕크리아	고성읍 용대리 신53-4	
3		329-13	원	원	7,167.0	386.0	주해왕크리아	고성읍 용대리 신53-4	
4		366-1	답	답	3,283.0	1,251.0	주해왕크리아	고성읍 용대리 신53-4	
5		366-2	답	답	2,988.0	71.0	주해왕크리아	고성읍 용대리 신53-4	
6		367-2	답	답	3,795.0	800.0	주해왕크리아	고성읍 용대리 신53-4	
7		371-3	구	구	79.0	24.0	주해왕크리아	고성읍 용대리 신53-4	
8		888-3	구	구	2,320.0	43.0	국토해양부	국	
합 계					21,911.0	2,008.0			

# 경 남 공 보

제2215호 ( 171 )

- 원흥농지2

번호	소재지	지 면	지 목	지 역 (㎡)	평 일 (㎡)	소 유 자		소 유 권 의 권 리 자	비 고
						성 명	주 소		
1	고성읍	125-1	목	900.0	132.0	원해양코리야	고성읍 용대리 신53-4		
2	용대리	125-2	담	934.0	144.0	원해양코리야	고성읍 용대리 신53-4		
3		125-5	전	1,806.0	94.0	원해양코리야	고성읍 용대리 신53-4		
4		128	잡	2,932.0	291.0	원해양코리야	고성읍 용대리 신53-4		
5		129	전	1,674.0	75.0	원해양코리야	고성읍 용대리 신53-4		
6		141-1	임	411.0	100.0	원해양코리야	고성읍 용대리 신53-4		
7		141-3	전	311.0	81.0	원해양코리야	고성읍 용대리 신53-4		
8		141-4	임	183.0	8.0	원해양코리야	고성읍 용대리 신53-4		
9		141-5	임	500.0	93.0	원해양코리야	고성읍 용대리 신53-4		
10		152	전	165.0	54.0	원해양코리야	고성읍 용대리 신53-4		
11		896-2	구	4,684.0	60.0	국토해양부	국		
합 계				14,480.0	1,132.0				

- 원흥농지3

번호	소재지	지 면	지 목	지 역 (㎡)	평 일 (㎡)	소 유 자		소 유 권 의 권 리 자	비 고
						성 명	주 소		
1	고성읍	102	전	889.0	44.0	원해양코리야	고성읍 용대리 신53-4	한국전북공사	임차권
2	용대리	103	전	830.0	265.0	원해양코리야	고성읍 용대리 신53-4	한국전북공사	임차권
3		106	전	737.0	32.0	원해양코리야	고성읍 용대리 신53-4		
4		116	전	1,362.0	185.0	원해양코리야	고성읍 용대리 신53-4	한국전북공사	임차권
5		355	임	2,202.0	216.0	원해양코리야	고성읍 용대리 신53-4		
합 계				6,020.0	745.0				

- 유수지

번호	소재지	지 면	지 목	지 역 (㎡)	평 일 (㎡)	소 유 자		소 유 권 의 권 리 자	비 고
						성 명	주 소		
1	고성읍	365-2	담	3,356.0	1,895.0	원해양코리야	고성읍 용대리 신53-4	한국전북공사	임차권
2	용대리	366-1	담	3,283.0	384.0	원해양코리야	고성읍 용대리 신53-4		
3		366-2	담	2,988.0	955.0	원해양코리야	고성읍 용대리 신53-4		
4		367-2	담	3,795.0	49.0	원해양코리야	고성읍 용대리 신53-4		
합 계				13,422.0	3,286.0				

- 원흥농지1

번호	소재지	지 면	지 목	지 역 (㎡)	평 일 (㎡)	소 유 자		소 유 권 의 권 리 자	비 고
						성 명	주 소		
1	고성읍	328	대	709.0	164.0	원해양코리야	고성읍 용대리 신53-4		
2	용대리	329	전	491.0	96.0	원해양코리야	고성읍 용대리 신53-4		
3		329-1	전	863.0	31.0	원해양코리야	고성읍 용대리 신53-4		
4		329-3	전	1,169.0	166.0	원해양코리야	고성읍 용대리 신53-4		
5		329-5	전	1,249.0	654.0	원해양코리야	고성읍 용대리 신53-4		
6		329-6	전	831.0	123.0	원해양코리야	고성읍 용대리 신53-4		
7		329-13	전	7,167.0	691.0	원해양코리야	고성읍 용대리 신53-4		
8		330	전	473.0	97.0	원해양코리야	고성읍 용대리 신53-4		
9		365-2	담	3,356.0	223.0	원해양코리야	고성읍 용대리 신53-4		
10		365-3	도	10.0	8.0	국토해양부	국		
11		366-2	담	2,988.0	381.0	원해양코리야	고성읍 용대리 신53-4		
12		887	도	641.0	3.0	국토해양부	국		
13		888-3	구	2,320.0	57.0	국토해양부	국		
14		산54	임	1,785.0	1,120.0	국토해양부	국		
15		산56	임	3,570.0	402.0	원해양코리야	고성읍 용대리 신53-4		
16		산57	임	82,155.0	2,629.0	원해양코리야	고성읍 용대리 신53-4		
17		산57-1	임	16,114.0	1,245.0	원해양코리야	고성읍 용대리 신53-4		
18		산57-2	임	15,751.0	671.0	원해양코리야	고성읍 용대리 신53-4		
19		산59	임	397.0	339.0	원해양코리야	고성읍 용대리 신53-4		
20		산80	임	4,661.0	221.0	원해양코리야	고성읍 용대리 신53-4		
21		산82-1	임	5,752.0	1,315.0	원해양코리야	고성읍 용대리 신53-4		
22		산82-2	임	4,795.0	2,404.0	원해양코리야	고성읍 용대리 신53-4		
23		산83	임	1,289.0	1,289.0	원해양코리야	고성읍 용대리 신53-4		
24		산84	임	6,843.0	1,972.0	원해양코리야	고성읍 용대리 신53-4		
25		산85-3	임	2,880.0	730.0	원해양코리야	고성읍 용대리 신53-4		
합 계				116,276.0	17,031.0				

# 경 남 공 보

(172) 제2215호

**<붙임2> 수용·사용할 토지·건축물, 그 밖의 물건이나 권리가 있는 경우에는 그 세부**

○ 편입토지소재지(산업단지 외 층도1-43)

번호	소재지	지번	지목	면적 (㎡)	소유자	소유자 주소	소유권 외 권리자		비고
							권리자	권리내용	
1	고성읍	125-1	목	900.0	444.0	㈜해양코리아	고성읍 울대리 산53-4		
2	울대리	125-2	담	934.0	422.0	㈜해양코리아	고성읍 울대리 산53-4		
3		125-3	도	94.0	94.0	고성군	공		
4		125-4	도	114.0	114.0	고성군	공		
5		125-5	전	1,896.0	3.0	㈜해양코리아	고성읍 울대리 산53-4		
6		128	장	2,932.0	625.0	㈜해양코리아	고성읍 울대리 산53-4		
7		128-1	장	165.0	165.0	㈜해양코리아	고성읍 울대리 산53-4		
8		128-2	도	7.0	7.0	㈜해양코리아	고성읍 울대리 산53-4		
9		129	전	1,674.0	111.0	㈜해양코리아	고성읍 울대리 산53-4		
10		129-1	도	15.0	15.0	고성군	공		
11		141-1	임	411.0	281.0	㈜해양코리아	고성읍 울대리 산53-4		
12		141-3	전	311.0	4.0	㈜해양코리아	고성읍 울대리 산53-4		
13		141-4	임	183.0	175.0	㈜해양코리아	고성읍 울대리 산53-4		
14		141-5	임	500.0	191.0	㈜해양코리아	고성읍 울대리 산53-4		
15		141-6	도	118.0	118.0	고성군	공		
16		141-7	임	25.0	25.0	고성군	공		
17		141-8	도	29.0	29.0	고성군	공		
18		142-4	도	72.0	72.0	고성군	공		
19		142-5	임	447.0	190.0	고성군	공		
20		143-1	도	416.0	262.0	고성군	공		
21		152	전	165.0	40.0	㈜해양코리아	고성읍 울대리 산53-4		
22		152-3	도	253.0	26.0	고성군	공		
23		152-5	전	239.0	34.0	㈜해양코리아	고성읍 울대리 산53-4		
24		325-3	도	94.0	28.0	고성군	공		
25		325-4	도	50.0	32.0	고성군	공		
26		327-3	도	229.0	152.0	고성군	공		
27		327-4	묘	21.0	13.0	항명석	고성읍 울대리 522		
28		328	대	709.0	428.0	㈜해양코리아	고성읍 울대리 산53-4		
29		328-1	도	184.0	184.0	고성군	공		
30		329	전	491.0	357.0	㈜해양코리아	고성읍 울대리 산53-4		
31		329-6	전	351.0	169.0	㈜해양코리아	고성읍 울대리 산53-4		
32		329-7	도	154.0	154.0	고성군	공		
33		329-8	전	2.0	2.0	㈜해양코리아	고성읍 울대리 산53-4		
34		330	전	473.0	69.0	㈜해양코리아	고성읍 울대리 산53-4		
35		356-17	도	1,230.0	706.0	고성군	공		
36		356-18	담	175.0	175.0	고성군	공		
37		358	도	3,602.0	542.0	농림축산식품부	공		
				계	19,575	6,458.0			

번호	소재지	지번	지목	면적 (㎡)	소유자	소유자 주소	소유권 외 권리자		비고
							권리자	권리내용	
38	고성읍	359	구	1,113.0	306.0	농림축산식품부			
39	울대리	360	구	2,960.0	18.0	농림축산식품부			
40		361	구	243.0	33.0	농림축산식품부			
41		365-1	도	69.0	66.0	국토교통부			
42		365-2	담	3,356.0	673.0	㈜해양코리아	고성읍 울대리 산53-4		
43		365-4	도	214.0	214.0	고성군	공		
44		365-2	담	2,988.0	856.0	㈜해양코리아	고성읍 울대리 산53-4		
45		366-3	도	519.0	519.0	고성군	공		
46		885-2	도	418.0	266.0	국토교통부			
47		886-2	구	4,490.0	160.0	국토교통부			
48		887	도	641.0	571.0	국토교통부			
49		888-3	구	2,320.0	293.0	국토교통부			
50		890	도	221.0	190.0	국토교통부			
				계	19,552.0	4,171.0			
				합	39,127.0	10,629.0			

고성군 공고 제2016 - 120호

## 고성군계획시설(체육시설:운동장)내 주차장 조성사업 실시계획 열람공고

1. 고성군 고시 제2015-70호(2015. 6. 4.)로 최종 설계시설 결정(변경)된, 고성군 고성읍 기월리 95-5번지 일원의 고성군계획시설(체육시설:운동장)내 주차장 조성 사업 실시계획에 대하여 「국토의 계획 및 이용에 관한 법률」 제90조 및 같은 법 시행령 제99조에 따라 아래와 같이 실시계획 사항을 열람공고 합니다.

2. 본 열람공고(안) 대하여 의견이 있으신 분은 고성군청 도시디자인과(☎055-670-2563)로 열람기간 내에 반드시 서면으로 의견을 제출하여 주시기 바랍니다.

2016년 2월 4일

## 고 성 군 공 보

1. 사업시행지의 위치 : 경남 고성읍 기월리 95-5번지 일원

2. 사업의 종류 및 명칭

○ 종류 : 고성군계획시설(체육시설:운동장) 조성사업

○ 명칭 : 고성군 종합운동장 주차장 조성공사

3. 사업의 면적 및 규모

○ 사업면적 : 10,300㎡

4. 사업시행자의 주소 및 성명

○ 주소 : 경상남도 고성군 고성읍 성내로 130

○ 성명 : 고성군수

5. 사업의 착수 및 준공 예정일

○ 사업의 착수예정일 : 실시계획인가일로부터 3개월 이내

○ 준공 예정일 : 2017년 12월 31일

6. 열람의 일시 및 장소

○ 열람일시 : 2016. 1. 29. ~ 2016. 2. 15.

○ 열람장소 : 고성군청 도시디자인과

7. 수용 또는 사용할 토지 또는 건물의 소재지 · 지번 · 지목 및 면적, 소유권과 소유권외의 권리의 명세 및 그 소유자 · 권리자의 성명 · 주소 : 붙임 참조

8. 관계도서 : 실용생략(고성군청 도시디자인과에 비치)

※ 사용 또는 수용할 토지 조서(체육시설:주차장)

번호	위치	지번	지목	대정면적 (㎡)	편입면적 (㎡)	소유자		이월관계인		비고
						성명	주소	성명	주소	
계				32,505	10,300					
1	고성읍 기월리	95-5	담	279	279	고성군	국			
2	고성읍 기월리	95-4	전	1,170	1,170	고성군	국			
3	고성읍 기월리	96	도	8,660	619	농림축산식품부	국			
4	고성읍 기월리	95-3	전	585	585	고성군	국			
5	고성읍 기월리	95-24	참	689	689	고성군	국			
6	고성읍 기월리	95-12	담	105	105	고성군	국			
7	고성읍 기월리	66	구	12,096	642	농림축산식품부	국			
8	고성읍 기월리	605-1	대	1,620	1,053	고성군	국			
9	고성읍 기월리	91-2	담	2,037	3	김기용	충남광역시 중구 오산2길 104-6(태평동)			
10	고성읍 기월리	95-2	담	1,389	1,389	고성군	국			
11	고성읍 기월리	95	담	1,361	1,361	고성군	국			
12	고성읍 기월리	92	담	1,812	1,704	고성군	국			
13	고성읍 기월리	95-1	담	164	164	고성군	국			
14	고성읍 기월리	517	담	138	127	고성군	국			
15	고성읍 기월리	517-1	담	202	202	고성군	국			
16	고성읍 기월리	517-2	담	127	127	고성군	국			
17	고성읍 기월리	517-3	담	81	81	고성군	국			

산청군 고시 제2016 - 13호

### 사방지 지정 고시

「사방사업법」 제4조 및 동법 시행령 제2조의 규정에 의거 다음의 토지를 사방지로 지정하고 「토지이용규제 기본법」 제8조 제2항 규정에 의거 지정도면을 고시하고자 합니다.

2016. 2. 4.

### 산 청 군 수

1. 사방지 지정내역 : 붙임 사방지 지정 명세서와 같음

소 계 지		지역(㎡)	지정면적(㎡)	비 고
시군	읍·면			
산청	오부 양촌	산134면지 외 5필지	1,144	사방사업

2. 사방지 지정사유 : 사방사업시행 예정지 지정관리

(2015년도 추가 사방사업(계류보전)을 실시할 지역에 사방사업법 제4조, 동법시행령 제2조, 동법시행규칙 제2조 및 경상남도 사방지관리규정 제2조 제3항 규정에 의거 지정함)

3. 사방지 지정도면 : 붙임 도면 참조

4. 행위제한 : 사방지 안에서의 벌채·토석·나무 또는 풀뿌리의 채취, 기축의 방사 기타 사방시설의 훼손·변경하거나 토지의 형질변경 행위를 하고자 하는 때는 관할청에 허가를 받아야 함.

5. 이해관계인은 우리 군에 비치된 관계도서를 열람하시길 바라며, 기타 문의 사항은 산청군청 산림복지과(☎055-970-6922)로 문의하시기 바랍니다.

붙임 1. 사방지 지정 명세서 1부.

2. 사방지 지정구역 도면 1부. 끝.

### 사방지 지정 명세서

토 지 소 계 지		지 목	지 정 면 적 (㎡)	토지소유자 또는 점유자		지 역 (㎡)	비 고
시군	읍·면			주 소	성 명		
산청	신안	외고 산159	임	212	진주시 성반동 *****	양**	
산청	신안	외고 산160-2	임	30	진주시 성반동 *****	양**	
산청	오부	왕촌 산134	임	177		산청군	
산청	오부	왕촌 721	전	309	산청군 신안면 중촌리 ***	안**	
산청	오부	왕촌 산136	임	321	산청군 신안면 중촌리 ***	홍**외1인	
산청	오부	왕촌 718	전	95	산청군 신안면 중촌리 ***	안**	
계				1,144			

# 경 다 안 본

## 군관리계획(지구단위계획:휴롬빌리지) 결정(변경)조서

1. 용도지역·용도지구·용도지구의 세분 및 세분된 용도지역·용도지구간의 변경에 관한  
군관리계획결정조서(변경없음)
- 가. 용도지역 결정조서(변경없음)

구 분	면 적(㎡)		구 성비 (%)	비 고
	기 정	변 경 후		
계획관리지역	84,653	84,653	100.0	

## 나. 지구단위계획구역 결정조서(변경없음)

- 1) 지구단위계획구역 결정조서

구분 표시 번호	도 면 표시 번호	구역명	구역의 세분	위 치	면 적(㎡)		최 초 결정일	비 고	
					기 정	변 경 후			
기정	20	휴롬빌리지 지구단위계획 구역	휴롬빌리지 지구단위계획 구역	산청군 금서면 신아리 산96-6번지 일원	84,653	-	84,653	2015.8.27 (산청군 고시 제2015-65호)	

2. 기반시설의 배치와 규모에 관한 군관리계획결정조서(변경없음) - 해당없음

3. 가구 및 획지의 규모와 조성에 관한 군관리계획결정(변경)조서

도 면 표시 번호	기 구 번호	면 적(㎡)	획 지				비 고
			위 치	면 적(㎡)		비 고	
				기 정	변 경		
20	I	84,653	①	28,899	28,899	원지형보전녹지	
			②	30,002	30,002	교육 및 속소동	
			③	2,059	2,059	원지형보전녹지	
			④	7,921	7,921	다목적운동장	
			⑤	12,312	12,312	원지형보전녹지	
			⑥	3,460	3,460	다목적운동장	

- ▶ 변경내용 : 기존 지형을 활용하여 연못조성을 위한 조정계획에 따라 획지②의 352㎡와 획지⑤의 352㎡를 상호 치환 변경

산청군 고시 제 2016 - 14호

## 산청군관리계획(지구단위계획:휴롬빌리지) 결정(변경) 및 지형도면 고시

산청군 고시 제2015-65호(2015.08.27)로 결정고시된 금서면 신아리 산96-6번지 일원의 산청군관리계획(지구단위계획:휴롬빌리지) 결정 사항 중 변경사항에 대하여 「국토의 계획 및 이용에 관한 법률」 제30조 및 같은 법 시행령 제25조 규정에 따라 다음과 같이 군관리계획 결정(변경)하고 같은 법 제32조 및 같은 법 시행령 제27조 규정과 「토지이용규제 기본법」 제8조2항 규정에 따라 지형도면을 고시하고, 관계도서를 산청군청 경제도시과에 비치하여 토지소유자 및 관계인에게 보입니다.

2016. 2. 4.

## 산 청 군 수

1. 건 명(변경없음)
  - 산청군관리계획(지구단위계획:휴롬빌리지) 결정(변경)
2. 위 치(변경없음)
  - 경상남도 산청군 금서면 신아리 산96-6번지 일원
3. 면 적 및 규모(변경없음)
  - 지구단위계획구역(A=84,653㎡)
4. 군관리계획 결정조서 : 별첨
5. 군관리계획 결정(변경)도 및 지형도면의 고시도 : 실용생략

(176) 제2215호

4. 건축물에 대한 용도·진폐율·용적률·높이·배치·형태·색채·건축선에 관한 군관리계획조서(변경없음)

도면번호	위치	구분	계획내용
A	②	용도	<ul style="list-style-type: none"> <li>• 건축법 시행령 별표1 제10 교육연구시설 중 교육원(연수원)의 교유시설, 연수원숙소 및 부대시설</li> <li>• 허용용도 이외의 용도</li> </ul>
		진폐율	15% 이하
		용적률	25% 이하
		높이	3층 이하
		배치	• 임지적 특성 및 용도 등의 개발의도에 맞게 배치
		형태	• 주변 구릉지와 조화로운 형태와 색채를 추구
		색채	• 동일색상이나 유사색상 배색으로 통일감을 부여하고 인공적인 느낌을 경감시킬 수 있는 색채 적용
		건축선	-

5. 기타사항에 관한 군관리계획조서(변경없음) - 해당없음



산청군 공고 제2016 - 85호

**2015년 시방사업 시행 및 토지사용 공고**

2015년 시방사업(계류보전, 사방림)을 위하여 토지소유자에게 「사방사업법」 규정에 의거 토지사용 통지서를 발송하였으나, 소유자의 주소 또는 거주 불분명 등 기타 사유로 송달이 불가능하여 토지사용 통지서가 반송되었기에 「사방사업법 시행령 제5조 제4항」, 「행정절차법 제14조 제4항」 규정에 따라 다음과 같이 공고합니다.

2016. 2. 4.

**산 청 군 수**

1. 사 업 명 : 2015년 사방사업(계류보전, 사방림)

2. 사업내용 및 토지사용 통지

가. 사용물건의 소재지 및 수량 : 붙임내역 참조

나. 사업내용 : 계류보전, 사방림

다. 사업기간 : 2015.3.~2015.7.

3. 발주주체 : 경상남도산림환경연구원

4. 공고기간 : 공고일로부터 20일

5. 사방사업법 제9조 및 같은법 시행령 제5조의 규정에 의하여 위와 같이 사방사업 시행에 필요한 토지의 형질변경, 장애물 제거, 소요자계의 채취사용함을 통지합니다.

6. 토지소유자 및 이해관계인은 사업시행에 따른 의견을 제시하여 주시기 바라며, 자세한 사항은 경상남도산림환경연구원 산지보전과(055-254-3923), 산청군 산림복지과(055-970-6922)로 문의하시기 바랍니다.

붙임 : 토지사용내역 1부. 끝.

**토지사용 통지서 발급조서**

일련 번호	발급 일자	토지소유자 또는 점유자		토 지 소 제 지						사용 목적	사용기간	작성내용	면적 및 수량	비고
		주 소	성 명	시군 읍면 리동	읍면 리동	지번	지목	지적						
1		산청군 무서면 황양리 ***	전**	산청	금서	황양	119	묘	264	2015.3~7월	계류보전		14	
2		산청군 산척읍 거리 ***	안**	산청	금서	황양	산2-1	목	20,000	2015.3~7월	계류보전		95	
1		산청군 산척읍 옥동 ***	조**	산청	산청	내	791	임	1,431	2015.3~7월	사방림			
2		무상읍연서 중구 중부동 ***	박**외 2명**	산청	산청	내	산1-6	임	8,420	2015.3~7월	사방림		225	
3		산청군 오부면 대원리 ***	강**외 2명**	산청	오부	대원	235	천	172	2015.3~7월	사방림		51	
4		산청군 오부면 대원리 ***	강**외 2명**	산청	오부	대원	산28	임	72,285	2015.3~7월	사방림		1,033	
5		시흥동별시 중리구 방이동 385 가삼당역면전 ***	안**	산청	오부	대원	산99	임	150,238	2015.3~7월	사방림		277	
6		경기도 장남시 우정구 신동동 ****	강**	산청	오부	대원	37	천	2,370	2015.3~7월	사방림		246	

함양군 공고 제2016-83호

군계획시설사업 실시계획 인가를 위한 공람·공고

함양군 병곡면 광평리 산96-3번지 일원의 **산삼휴양밸리 조성사업 진입도로 정비 공사를 위한 군계획시설(도로:소로2-34)**에 대하여 「**국토의 계획 및 이용에 관한 법률**」 제90조와 같은 법 시행령 제99조의 규정에 의거 군계획시설사업 실시계획의 인가를 위한 관련 서류를 다음과 같이 공람·공고합니다. 편익물건 소유자 및 이해관계인은 의견이 있을 경우 공람기간 이내에 의견서를 사업시행자에게 제출하여 주시기 바랍니다.

2016. 2. 4.

합 양 군 공 고

1. 사업시행지의 위치 : 함양군 병곡면 광평리 산96-3번지 일원
2. 사업의 종류 및 명칭

시설명	등급	류별	번호	폭원(m)	사 업 명	사 업 량	비 고
도로	소로	2	34	8~9	산삼휴양밸리 조성사업 진입도로 정비공사(도로)	L=1,380m B=12~48m	

3. 사업의 시행자

- 가. 성 명 : 함양군수(지역발전과장)  
 나. 주 소 : 경남 함양군 함양읍 고운로 35
4. 사업시행 기간 : 실시계획 인가일 ~ 2017. 12. 31.
  5. 공람기간 : 공고일로부터 14일간
  6. 공람장소 : 함양군청 도시환경과, 지역발전과
  7. 수용·사용할 토지·건물 기타 물건이나 권리내역 (별첨참조)
  8. 기타 자세한 사항은 함양군 도시환경과 (☎ 960-5211)로 문의하시기 바랍니다.

수용 또는 사용할 토지 및 소유권 이외의 권리조서

면적	소재지	지 번	지목	면적(㎡)	종업면적(㎡)	소 유 자		관 계 인		비고
						성명	주소	성명	주소	
1	광평리	647-1	임	895	35	공	함양군			
2	광평리	654-4	임	286	123	공	함양군			
3	광평리	654-1	임	906	432	공	함양군			
4	광평리	산117-1	임	3,939	1,435	공	함양군			
5	광평리	658	답	2,767	3	공	함양군			
6	광평리	1232	도	192	65	국	국토교통부			
7	광평리	산118-3	임	277	6	공	함양군			
8	광평리	산118-1	임	1,711	482	공	함양군			
9	광평리	1229	도	198	152	국	국토교통부			
10	광평리	662-3	답	297	133	공	함양군			
11	광평리	662-2	답	3,948	45	공	함양군			
12	광평리	산118-2	임	43	24	공	함양군			
13	광평리	산119-4	임	1,677	157	공	함양군			
14	광평리	산119-3	임	775	352	공	함양군			
15	광평리	산120-2	임	1,473	96	공	함양군			
16	광평리	산120-1	임	776	382	공	함양군			
17	광평리	670	답	360	15	공	함양군			
18	광평리	670-1	답	76	68	공	함양군			
19	광평리	산122-3	임	659	5	공	함양군			
20	광평리	산122-2	임	619	357	공	함양군			
21	광평리	1227	구	760	522	국	농림축산식품부			
22	광평리	산121-1	임	502	502	관계인	함양읍 아동 808			
23	광평리	671	답	988	423	공	함양군			
24	광평리	산122-5	임	1,904	1,737	시범장	함양읍 교사리 191-5 군성배리 1-301			
25	광평리	672	답	407	94	공	함양군			
26	광평리	산122-1	임	878	646	공	함양군			

수용 또는 사용할 토지 및 소유권 이외의 권리조서

연번	소재지	지번	지목	권적지면적(㎡)	권입면적(㎡)	소유자		관계인			비고
						성명	주소	성명	주소	소유권이외의권리	
27	광평리	673	임	696	568	국	재정경제원				
28	광평리	673-1	임	478	478	박순자	경상남도 함양군 북곡면 포동길 89-144				
29	광평리	산10-1	임	2,209	1,282	공	함양군				
30	광평리	산10-2	임	2,470	2,470	박순자	713				
31	광평리	산2-1	임	21,191	17,414	국	산림청				
32	광평리	산9-1	구	3,317	188	국	국토교통부				
33	광평리	1223	구	3,719	553	국	농림축산식품부				
34	광평리	산1-1	구	14,105	202	국	국토교통부				
35	광평리	산14-1	임	4,851	564	세진역산 주식회사	서울특별시 중구 다동 13-1	미래지 추진행	제주시 인도 이동 315	기안류	
합계				80,299	32,000						

함양군 공고 제2016-84호

**군계획시설사업 실시계획 인가를 위한 공람·공고**

함양군 병곡면 광평리 663번지 일원의 **산삼휴양밸리 조성사업**을 위한 **군계획시설(문화시설, 주차장①, 주차장②, 유수지, 완충녹지, 경관녹지)**에 대하여 「국토의 계획 및 이용에 관한 법률」 제90조와 같은 법 시행령 제99조의 규정에 의거 군계획시설사업 실시계획의 인가를 위한 관련 서류를 다음과 같이 공람·공고합니다. 편입물건 소유자 및 이해관계인은 의견이 있을 경우 공람기간 이내에 의견서를 사업시행자에게 제출하여 주시기 바랍니다.

2016. 2. 4.

**합 양 군 수**

1. 사업시행지의 위치 : 함양군 병곡면 광평리 663번지 일원
2. 사업의 종류 및 명칭

종류		사 업 명	사 업 량	비 고
시설명	시설세분			
문화시설	문화시설	산삼휴양밸리 조성사업	A=23,660㎡	
주차장	주차장①		A=16,735㎡	
	주차장②		A=3,661㎡	
유수지	유수지		A=2,206㎡	
완충녹지	완충녹지		A=5,917㎡	
경관녹지	경관녹지		A=19,175㎡	

**3. 사업의 시행자**

- 가. 성 명 : 함양군수(지역발전과장)
- 나. 주 소 : 경남 함양군 함양읍 고운로 35
- 4. 사업시행 기간 : 실시계획 인가일 ~ 2017. 12. 31.
- 5. 공람기간 : 공고일로부터 14일간
- 6. 공람장소 : 함양군청 도시환경과, 지역발전과

- 7. 수용·사용할 토지·건물 기타 물건이나 권리내역 (별첨참조)
- 8. 기타 자세한 사항은 함양군 도시환경과 (☎ 960-5211)로 문의하시기 바랍니다.

○ 수용 또는 사용할 토지의 세목조서(2)  
■ 주차장1

번 호	소재지	지번	지목	지역 면적 (㎡)	권량 면적 (㎡)	소유자			소유면적의 권리	비고
						성명	주소	소유 구분		
1	평곡면 장성리	651임	임	9,187	2,230	용유지	함양군	-	-	-
2	*	652남	남	1,281	404	용유지	함양군	-	-	-
3	*	653남	남	405	455	용유지	함양군	-	-	-
4	*	654-1임	임	906	206	용유지	함양군	-	-	-
5	*	654-2임	임	256	252	용유지	함양군	-	-	-
6	*	654-3임	임	92	92	용유지	함양군	-	-	-
7	*	655-1남	남	1,792	1,792	용유지	함양군	-	-	-
8	*	655-2남	남	2,189	1,819	용유지	함양군	-	-	-
9	*	656남	남	2,688	2,688	용유지	함양군	-	-	-
10	*	657남	남	1,792	1,753	용유지	함양군	-	-	-
11	*	658남	남	2,767	2,518	용유지	함양군	-	-	-
12	*	659남	남	1,828	1,819	용유지	함양군	-	-	-
13	*	661남	남	9,795	324	사유지	문기정 (경남 진주시 우익동 407-1근로자주택마을 102-801)	-	-	-
14	*	12225	도	192	20	국유지	국 (삼도교동부)	-	-	-
15	*	산117-1임	임	3,839	353	용유지	함양군	-	-	-
계					16,725					

○ 수용 또는 사용할 토지의 세목조서(3)  
■ 주차장2

번 호	소재지	지번	지목	지역 면적 (㎡)	권량 면적 (㎡)	소유자			소유면적의 권리	비고
						성명	주소	소유 구분		
1	평곡면 장성리	654남	남	3,365	310	용유지	함양군	-	-	-
2	*	658임	임	2,179	1,514	국유지	국 (가회정남)	-	-	-
3	*	659남	남	398	288	용유지	함양군	-	-	-
4	*	670남	남	300	345	용유지	함양군	-	-	-
5	*	1227구	구	790	98	국유지	국 (노암중년 석유부)	-	-	-
6	*	산120-2임	임	1,473	833	용유지	함양군	-	-	-
7	*	산122-3임	임	639	253	용유지	함양군	-	-	-
계					3,651					

○ 수용 또는 사용할 토지의 세목조서(1)  
■ 문화시설

번 호	소재지	지번	지목	지역 면적 (㎡)	권량 면적 (㎡)	소유자			소유면적의 권리	비고
						성명	주소	소유 구분		
1	평곡면 장성리	651임	임	9,187	1,288	용유지	함양군	-	-	-
2	*	658남	남	2,767	246	용유지	함양군	-	-	-
3	*	660남	남	635	309	사유지	백순자 (경남 함양군 평곡면 장성리 713)	-	-	-
4	*	661남	남	9,795	9,049	사유지	문기정 (경남 진주시 우익동 407-1근로자주택마을 102-801)	-	-	-
5	*	662-2남	남	3,948	3,871	용유지	함양군	-	-	-
6	*	662-3남	남	297	164	용유지	함양군	-	-	-
7	*	665임	임	1,828	1,828	사유지	문기정 (경남 진주시 우익동 407-1근로자주택마을 102-801)	-	-	-
8	*	664남	남	3,365	3,085	용유지	함양군	-	-	-
9	*	664-1남	남	53	53	사유지	김재문	-	-	-
10	*	665남	남	555	142	용유지	함양군	-	-	-
11	*	666남	남	1,312	462	용유지	함양군	-	-	-
12	*	668임	임	2,179	367	국유지	국 (가회정남)	-	-	-
13	*	12225	도	311	108	국유지	국 (삼도교동부)	-	-	-
14	*	12295	도	198	33	국유지	국 (삼도교동부)	-	-	-
15	*	12215	도	192	107	국유지	국 (삼도교동부)	-	-	-
16	*	산117-1임	임	3,839	132	용유지	함양군	-	-	-
17	*	산118-1임	임	1,711	7	용유지	함양군	-	-	-
18	*	산118-2임	임	43	19	용유지	함양군	-	-	-
19	*	산118-3임	임	277	271	용유지	함양군	-	-	-
20	*	산119-4임	임	1,677	1,565	용유지	함양군	-	-	-
21	*	산120-2임	임	1,473	544	용유지	함양군	-	-	-
계					23,699					

○ 수용 또는 사용할 토지의 세목조서(4)

■ 유주지

번 호	소재지	지 면	지 역	면적 (㎡)	지적 면적 (㎡)	소 유 자			소유권이외의 권리			비고
						소유 구분	성 명	주 소	권리	성 명	주 소	
1	▶ 영곡면 용평리	651㎡	임	9,187	1,083	용유지	함양군	-	-	-	-	-
2	▶	651-1원	원	85	46	용유지	함양군	-	-	-	-	-
3	▶	652㎡	담	1,381	977	용유지	함양군	-	-	-	-	-
4	▶	653㎡	담	676	41	용유지	함양군	-	-	-	-	-
5	▶	655-2㎡	담	2,189	39	용유지	함양군	-	-	-	-	-
6	▶	657㎡	담	1,782	29	용유지	함양군	-	-	-	-	-
		계			2,296							

○ 수용 또는 사용할 토지의 세목조서(5)

■ 완충녹지

번 호	소재지	지 면	지 역	면적 (㎡)	지적 면적 (㎡)	소 유 자			소유권이외의 권리			비고
						소유 구분	성 명	주 소	권리	성 명	주 소	
1	▶ 영곡면 용평리	651㎡	임	9,187	2,897	용유지	함양군	-	-	-	-	-
2	▶	651-1원	원	85	18	용유지	함양군	-	-	-	-	-
3	▶	654-1㎡	담	966	55	용유지	함양군	-	-	-	-	-
4	▶	655-2㎡	담	2,189	154	용유지	함양군	-	-	-	-	-
5	▶	659㎡	담	1,828	9	용유지	함양군	-	-	-	-	-
6	▶	690㎡	담	655	275	사유지	백은지	경남 함양군 백곡면 용평리	-	-	-	-
7	▶	681㎡	담	9,785	321	사유지	문기재	경남 진주시 주석동 467-1(문호초등학교마을 102-881)	-	-	-	-
8	▶	655원	원	555	297	용유지	함양군	-	-	-	-	-
9	▶	690㎡	담	1,312	626	용유지	함양군	-	-	-	-	-
10	▶	697㎡	임	1,326	351	국유지	국 (이회재장부)	-	-	-	-	-
11	▶	698㎡	임	2,179	198	국유지	국 (이회재장부)	-	-	-	-	-
12	▶	671㎡	담	988	235	용유지	함양군	-	-	-	-	-
13	▶	1221원	원	6,086	72	국유지	국 (국토교통부)	-	-	-	-	-
14	▶	1227구	구	700	73	국유지	국 (동팔출산지 부지)	-	-	-	-	-
15	▶	1238도	도	311	124	국유지	국 (국토교통부)	-	-	-	-	-
16	▶	신122-2원	원	619	3	용유지	함양군	-	-	-	-	-
17	▶	신122-3원	원	659	279	용유지	함양군	-	-	-	-	-
		계			3,917							

○ 수용 또는 사용할 토지의 세목조서(6)

■ 경관녹지

번 호	소재지	지 면	지 역	면적 (㎡)	지적 면적 (㎡)	소유 구분	성 명	주 소	소유권이외의 권리			비고
									권리	성 명	주 소	
1	▶ 영곡면 용평리	647-2원	원	1,308	121	사유지	김기태	부산 중랑구 신정동 279-1 남양어파트상가 605호	-	-	-	-
2	▶	654원	원	424	424	사유지	정미순	경남 함양군 함양읍 함양로 1246, 401동 603호(함양교산부동산사)	-	-	-	-
3	▶	654-1원	원	996	167	공유지	함양군	-	-	-	-	-
4	▶	679-1원	원	76	1	공유지	함양군	-	-	-	-	-
5	▶	1238도	도	198	1	국유지 (국토교통부)	국	-	-	-	-	-
6	▶	1238도	도	155	31	국유지 (국토교통부)	국	-	-	-	-	-
7	▶	신115원	원	4,058	121	사유지	김환규	902	-	-	-	-
8	▶	신117원	원	84,028	6,703	사유지	김원석	경남 진주시 필봉동 239-1 원복아파트 101-105	-	-	-	-
9	▶	신117-1원	원	3,939	2,338	공유지	함양군	-	-	-	-	-
10	▶	신118원	원	6,339	1,822	공유지	함양군	-	-	-	-	-
11	▶	신118-1원	원	1,711	1,189	공유지	함양군	-	-	-	-	-
12	▶	신119-1원	원	10,143	1,307	공유지	함양군	-	-	-	-	-
13	▶	신119-3원	원	775	579	공유지	함양군	-	-	-	-	-
14	▶	신120원	원	3,710	1,989	공유지	함양군	-	-	-	-	-
15	▶	신120-1원	원	776	384	공유지	함양군	-	-	-	-	-
16	▶	신122원	원	24,123	1,288	공유지	함양군	-	-	-	-	-
17	▶	신122-2원	원	619	239	공유지	함양군	-	-	-	-	-
		계			19,175							

# 경 남 인 민

거창군 고시 제2016 - 14호

## 거창군계획시설(교통시설:소로2-189, 2-197호선)결정(변경), 지형도면 및 실시계획(변경)인가 고시

거창군계획시설(교통시설:소로2-189,2-197호선)사업에 따른 변경사항이 있어 『국토의 계획 및 이용에 관한 법률』 제30조, 같은 법 시행령 제25조 및 경상남도 사무위임조례 제2조에 따라 다음과 같이 결정(변경)하고, 같은 법 제32조 및 『토지이용규제 기본법』 제8조 및 같은 법 시행령 제7조에 따라 지형도면을 고시, 『국토의 계획 및 이용에 관한 법률』 제88조 및 같은 법 시행령 제97조에 따라 다음과 실시계획 변경인가 고시합니다.

2016. 02. 04.

## 거 창 군 수

### □ 계획시설(도로) 결정(변경) 1. 교통시설 결정(변경)조서

구분	구분		연장 (m)	기능	종점	사용 형태	최초 결정일	비고
	등급	류별 번호						
기정	소로 2	189	300	국지 도로	대로 3-13	중로 1-19	경고 제115호 (79.05.24)	
변경	소로 2	189	300	국지 도로	대로 3-13	중로 1-19	경고 제115호 (79.05.24)	신형 변경

### 2. 도로변경 사유서

변경전 도로명	변경후 도로명	변경내용	변경사유
소로 2-189호선	소로 2-189호선	○ 신형변경	주변 토지이용가치 최대화 및 원활한 교통통행과 원 상황에 맞게 합리적인 신형변경

### □ 실시계획인가

#### 1. 사업의 개요

종류	명칭	위치	시행 규모			시행 구간	최초 결정일	비고	
			구분	류별 번호	연장 (m)				폭 (m)
군 계획 시설	가조권역 거점면소재지 마을공동개발사업에 따른 진입도로(소로2-189,2-197호선)개발	가조 마을 소재지	가조 마을 소로	2	189	55	8.0	가조면 미사리 312,13번지 일원	신형변경, 사업기간 변경
			가조 마을 소로	2	197	22	8.0	경고115호 (79.5.24)	

#### 2. 사업시행자의 성명 및 주소

- 성명 : 한국농어촌공사 거창·함양지사장
- 주소 : 경상남도 거창군 거창읍 상동길 35

#### 3. 사업의 착수 및 준공예정일

- 당초 : 2014.09.03 ~ 2015.10.31
- 변경 : 2014.09.03 ~ 2016.10.31

4. 수용 또는 사용할 토지 또는 건물의 소재지·지번·지목·지류 및 면적, 소유권과 소유권의의 권리의 명세 및 그 소유자·권리자의 성명·주소(붙임 참조)

5. 관계도서는 거창군청 도시건축과에 비치하였으며 기타 상세한 사항은 거창군청 도시건축과(☎055-940-3583)로 문의하여 주시기 바랍니다.

# 경 남 공 보

( 184 ) 제2215호

□ 수용 또는 사용할 토지 또는 건물의 소재지·지번·지목·지부 및 면적, 소유권  
과 소유권의 권리의 명세 및 그 소유자·권리자의 성명·주소

일련번호	위치		면적(㎡)	소유자		소유권 이외의 권리명세		권리의 종류 및 내용	비고
	면·리	지번		성명	주소	성명	주소		
	계		9,292						
1	가조면 마상리	312-13	좌 621	거창군					
2	가조면 마상리	317-1	좌 5	거창군					
3	가조면 마상리	315-1	좌 1334	거창군					
4	가조면 마상리	861-28	도 4039	주 (전설부)					
5	가조면 마상리	316-1	대 60	거창군					
6	가조면 마상리	316-8	대 94	1	김동득	거창시과 원혜농업협동조합	거창시과 원혜농업협동조합	근적당권자	9/70
7	가조면 마상리	316-14	답 46	거창군		경남 가조면 기조로민부상리 316-8		용유지일	1/70
8	가조면 마상리	316-2	답 126	거창군					
9	가조면 마상리	316-15	답 4	거창군					
10	가조면 마상리	316-18	답 95	거창군					
11	가조면 마상리	316-4	답 238	거창군					
12	가조면 수월리	453	과 2630	189	거창군				

끝.



합천군 고시 제2016 - 12호

**합천군계획시설(공공청사 : 합천군청) 실시계획인가 고시**

합천군 합천읍 합천리 337번지 일원에 합천군 고시 제1991 - 147호(1991.4.30)로 최초결정 고시된 합천군계획시설(공공청사:합천군청) 사업시행을 위한 실시계획에 대하여 「국토의 계획 및 이용에 관한 법률」 제88조, 제91조, 같은 법 시행령 제97조, 제100조에 따라 아래와 같이 실시계획을 인가하고 고시합니다.

2016. 2. 4.

**합 천 군 수**

**1. 사업시행지의 위치**

- 위 치 : 합천군 합천읍 합천리 337번지 일원  
(도로명주소 : 합천군 합천읍 동서로 119번길 일원)

**2. 사업의 종류 및 명칭**

- 종 류 : 합천군계획시설(공공청사 : 합천군청)사업
- 명 칭 : 합천군 CCTV통합관제센터 건립공사

**3. 사업시행 면적 또는 규모**

- 부지면적 : 13,000㎡
- 건축면적 : 2,558.22㎡ (기존:2,277.06㎡, 증축:281.16㎡)

**4. 사업시행자의 성명 및 주소**

- 성 명 : 합천군수
- 주 소 : 경상남도 합천군 합천읍 동서로 119

**5. 사업의 착수 및 준공예정일**

- 착수예정일 : 실시계획인가일로부터 6개월 이내
- 준공예정일 : 착수일로부터 6개월 이내

**6. 수용 또는 사용할 토지조서, 소유권 및 소유권이외의 권리 명세서**

일련 번호	소재지	지번	지목	공분상 면적 (㎡)	면적 비율 (%)	소유자		소유권 이외의 권리		비고
						성명	주소	성명	주소	
1	합천읍 합천리	337	대	15,105	13,000		합천군			

**7. 관계도면 : 실용생략 【합천군청 도시건축과에 비치】**

**경상남도의회 공고 제2016 - 7호**

**경상남도 농촌융복합산업 육성 및 지원에 관한 조례안 입법예고**

「지방자치법」 제66조의2 및 「경상남도의회 회의규칙」 제21조의2에 따라 경상남도의회에 제출되어 심사예정인 **경상남도 농촌융복합산업 육성 및 지원에 관한 조례안**에 대하여 그 내용과 취지를 도민에게 미리 알려 의견을 듣고자 다음과 같이 공고합니다.

**2016년 2월 4일**

**경 상 남 도 의 회 의 장**

**1. 자치법규명 : 경상남도 농촌융복합산업 육성 및 지원에 관한 조례안**

**2. 제안이유**

「농촌융복합산업 육성 및 지원에 관한 법률」에 따라 경상남도 농촌융복합산업의 육성 및 지원에 필요한 사항을 정함으로써 농업의 고부가가치화를 위한 기반을 마련하고 농업인과 농촌주민의 소득증대 및 농촌경제 활성화에 기여하기 위함

**3. 주요내용**

가. 도지사가 농촌융복합산업의 발전과 경쟁력 강화를 위하여 농촌융복합산업 사업자 간에 홍보, 마케팅 및 품질관리 등을 공동으로 추진할

경우 필요한 경비를 지원할 수 있도록 함(안 제4조)

나. 도지사가 농촌융복합산업 사업자의 국내외 시장 개척과 판로확보를 지원하기 위하여 필요한 사업을 할 수 있도록 함(안 제5조)

다. 도지사가 농촌융복합산업과 관련된 생산기반 및 유통체계 개선을 위하여 농촌융복합산업 사업자에게 도 농어촌진흥기금으로 융자할 수 있도록 함(안 제7조)

**4. 의견제출**

이 조례안에 대하여 의견이 있는 기관·단체나 개인은 **2016년 2월 10일까지** 경상남도의회의장(의사담당관)에게 의견을 제출하여 주시기 바랍니다.

가. 예고사항에 대한 항목별 의견 : 찬·반 여부와 그 사유, 수정의견이 있는 경우 그 내용(전·후 대비) 및 사유 등

나. 제안자 성명(기관·단체의 경우에는 기관·단체명과 대표자 성명) 및 연락처(전화번호, e-mail, 주소)

다. 보내실 곳

- 1) 주 소 : 경남 창원시 의창구 상남로 290(사림동 1번지)  
경상남도 의회사무처 의사담당관 (우편번호 : 51139)
- 2) 전 화 : 055-211-7084, FAX : 055-211-7089
- 3) e-mail : kichyj@korea.kr

**경상남도 농촌융복합산업 육성 및 지원에 관한 조례안**

**제1조(목적)** 이 조례는 「농촌융복합산업 육성 및 지원에 관한 법률」에 따라 경상남도 농촌융복합산업의 육성 및 지원에 필요한 사항을 정함으로써 농업의 고부가가치화를 위한 기반을 마련하고 농업인과 농촌주민의 소득 증대 및 농촌경제 활성화에 기여함을 목적으로 한다.

**제2조(정의)** 이 조례에서 사용하는 용어의 뜻은 다음과 같다.

1. "농촌"이란 「농촌융복합산업 육성 및 지원에 관한 법률」(이하 "법"이라 한다) 제2조제1호의 농촌을 말한다.
2. "농촌융복합산업"이란 경상남도(이하 "도"라 한다) 농업인 또는 농촌지역에 거주하는 자가 농촌지역의 농산물·자연·문화·등 유형·무형의 자원을 이용하여 식품가공 등 제조업, 유통·관광 등 서비스업 및 이와 관련된 제화 또는 용역을 복합적으로 결합하여 제공함으로써 부가가치를 창출하거나 높이는 산업으로서 「농촌융복합산업 육성 및 지원에 관한 법률 시행령」 제3조 각 호의 어느 하나에 해당하는 산업을 말한다.
3. "농촌융복합산업 사업자"란 농촌융복합산업을 경영하고자 법 제8조에 따라 인증을 받은 자를 말한다.

**제3조(농촌융복합산업 지원센터 지원)** 도지사는 법 제17조제3항 및 법 시행령 제12조제7항에 따라 지정된 농촌융복합산업 지원센터에 대하여 경상남도 농촌융복합산업육성 시행계획의 체계적 추진과 법 제17조제2항에 따른 농촌융복합산업의 전문적인 육성·지원사업, 그 밖에 도지사로부터 위탁 받은 업무의 수행에 필요한 경비의 전부 또는 일부를 예산의 범위에서 지원할 수 있다.

**제4조(공동사업 지원)** 도지사는 농촌융복합산업의 발전과 경쟁력 강화를 위하여 농촌융복합산업 사업자 간에 홍보, 마케팅 및 품질관리 등을 공동으로 추진할 경우 이에 필요한 경비를 예산의 범위에서 지원할 수 있다.

**제5조(판로지원사업)** 도지사는 농촌융복합산업 사업자의 국내의 시장 개척과 판로확보를 지원하기 위하여 다음 각 호의 사업을 실시할 수 있다.

1. 도 온라인 쇼핑몰 입점에 관한 사업
2. 농촌융복합산업 제품의 국내 유통망 구축과 홍보·판매 또는 사후관리 지원에 관한 사업
3. 농촌융복합산업 사업자의 국내외 전시·박람회 개최 또는 참가 지원에 관한 사업
4. 국내외의 거래 알선과 상품 홍보를 위한 정보 제공
5. 농촌융복합산업 사업자의 국내외 마케팅 능력 향상 지원에 관한 사업
6. 그 밖에 도지사가 국내외 판로지원 사업의 시행을 위하여 필요하다고 인정하는 사업

**제6조(연구·개발 지원 등)** 도지사는 농촌융복합산업 육성을 위한 관련 기술의 연구·개발 시책을 추진하기 위하여 공공기관, 대학, 민간단체 및 기업과 공동으로 농촌융복합산업의 연구·개발사업을 실시할 수 있다. 이 경우 도지사는 연구수행에 필요한 경비를 예산의 범위에서 지원할 수 있다.

**제7조(유자)** ① 도지사는 농촌융복합산업과 관련된 생산기반 및 유통체계 개선을 위하여 농촌융복합산업 사업자에게 도 농어촌진흥기금으로 다음 각 호의 사업을 용자할 수 있다.

1. 농산물 부가가치 제고를 위한 가공설비(국내산 농산물이용 가공)사업
2. 농산물 유통구조개선을 위한 산지 수매 및 저장사업

- 3. 농산물 직판사업
  - 4. 그 밖에 농촌융복합산업 추진을 위하여 도지사가 필요하다고 인정하는 사업
    - ② 제1항에 따라 농촌융복합산업 사업자에게 용자할 경우 용자대상자 선정, 용자금 대출 및 용자조건 등은 「경상남도 농어촌진흥기금 설치 및 운용 조례」를 따른다.
- 제8조(시행규칙)** 이 조례의 시행에 필요한 사항은 규칙으로 정한다.

**부칙**

이 조례는 공포한 날부터 시행한다.

## 경상남도의회 공고 제2016 - 8호

### 경상남도 독립운동 선양사업 지원 조례안 임의예고

「지방자치법」 제66조의2 및 「경상남도의회 회의규칙」 제21조의2에 따라 경상남도의회에 제출되어 심사에 정인 **경상남도 독립운동 선양사업 지원 조례안**에 대하여 그 내용과 취지를 도민에게 미리 알려 의견을 듣고자 다음과 같이 공고합니다.

2016년 2월 4일

## 경 상 남 도 의 회 의 장

### 1. 자치법규명 : 경상남도 독립운동 선양사업 지원 조례안

### 2. 제안이유

일제(日帝)로부터 조국의 자주독립을 위하여 공헌한 독립운동과 그 유적지에 대하여 역사적 의미를 기리고, 선열의 숭고한 업적을 계승·발전시키기 위하여 독립운동 선양사업을 지원하기 위함.

### 3. 주요내용

가. 적용범위를 경상남도에서 일어난 독립운동과 경상남도에서 활동한 독립운동가 및 경상남도출신 독립운동가로 함(안 제3조)  
나. 도지사가 독립운동의 이념을 계승·발전시킬 수 있도록 시책을 수립·

추진하도록 함(안 제4조)

다. 독립운동 선양사업의 대상에 대해서 규정 함(안 제5조)  
라. 독립운동 선양사업에 대해서 예산의 범위에서 보조금을 지원할 수 있도록 함(안 제6조)

### 4. 의견제출

이 조례안에 대하여 의견이 있는 기관·단체나 개인은 **2016년 2월 10일까지** 경상남도의회의장(의사담당관)에게 의견을 제출하여 주시기 바랍니다.

가. 예고사항에 대한 항목별 의견 : 찬·반 여부와 그 사유, 수정의견이 있는 경우 그 내용(전·후 대비) 및 사유 등  
나. 제안자 성명(기관·단체의 경우에는 기관·단체명과 대표자 성명) 및 연락처(전화번호, e-mail, 주소)  
다. 보내실 곳

- 1) 주 소 : 경남 창원시 의창구 상남로 290(사림동 1번지)  
경상남도 의회사무처 의사담당관 (우편번호 : 51139)
- 2) 전 화 : 055-211-7084, FAX : 055-211-7089
- 3) e-mail : klchyj@korea.kr

### 경상남도 독립운동 선양사업 지원 조례안

**제1조(목적)** 이 조례는 일제(日帝)로부터 조국의 자주독립을 위하여 공헌한 독립운동과 그 유적지에 대하여 역사적 의미를 기리고, 선열의 숭고한 업적을 계승·발전시키기 위하여 독립운동 선양사업을 지원하는 것을 목적으로 한다.

**제2조(정의)** 이 조례에서 사용하는 용어의 뜻은 다음과 같다.

1. "독립운동"이란 일제로부터 조국의 자주독립을 쟁취하기 위하여 일어난 자주독립운동을 말한다.
2. "독립운동 유적지"란 독립운동의 시발지가 된 곳을 말한다.
3. "독립운동가"란 독립운동을 한 사람을 말한다.

**제3조(적용범위)** 이 조례는 경상남도에서 일어난 독립운동과 경상남도에서 활동한 독립운동가 및 경상남도출신 독립운동가에 대하여 적용한다.

**제4조(도지사의 책무)** 경상남도지사(이하 "도지사"이라 한다)는 독립운동의 이념을 계승·발전시킬 수 있도록 시책을 수립·추진하여야 한다.

**제5조(선양사업 대상)** 도지사는 독립운동의 선양사업을 위하여 필요한 경우 다음 각 호의 사업을 추진할 수 있다.

1. 독립운동 제원과 관련된 사업
2. 독립운동 유적지의 보존 및 표지석 설치 사업
3. 독립운동의 역사적 자료의 수집·조사·연구 관련 사업
4. 독립운동가 발굴에 필요한 학술행사 지원 사업
5. 그 밖에 도지사가 필요하다고 인정하는 사업

**제6조(보조금의 지원 등)** ① 도지사는 제5조의 독립운동 선양사업을 수행하는 비영리법인·단체 등에 예산의 범위에서 보조금을 지원할 수 있다.

② 제1항의 보조금의 지원 등에 관한 사항은 「경상남도 지방보조금 관리조례」에 따른다.

**제7조(시행규칙)** 이 조례의 시행에 필요한 사항은 규칙으로 정한다.

### 부칙

이 조례는 공포한 날부터 시행한다.

경상남도의회 공고 제2016 - 9호

경상남도 가출청소년 보호·지원에 관한 조례안 입법예고

「지방자치법」 제66조의2 및 「경상남도의회 회의규칙」 제21조의2에 따라 경상남도의회에 제출되어 심사에정인 **경상남도 가출청소년 보호·지원에 관한 조례안**에 대하여 그 내용과 취지를 도민에게 미리 알려 의견을 듣고자 다음과 같이 공고합니다.

2016년 2월 4일

경 상 남 도 의 회 의 장

- 1. **자치법규명** : 경상남도 가출청소년 보호·지원에 관한 조례안
- 2. **제안이유**  
「청소년복지 지원법」 제16조에 따라 청소년의 가출 예방, 가출청소년의 보호·지원 등에 필요한 사항을 규정하여 청소년이 건강하게 성장할 수 있는 환경 조성에 이바지하기 위함
- 3. **주요내용**  
가. 도지사가 청소년의 가출을 예방하고 가출한 청소년의 가정·사회 복귀를 돕기 위하여 상담, 청소년컴퓨터의 설치·운영, 청소년컴퓨터 퇴소, 청소년에 대한 사후지원 등 필요한 지원을 하도록 책무를 정함(안 제3조)

- 나. 도지사가 가출청소년에 대한 보호·지원계획을 필요한 경우 수립·시행할 수 있도록 함(안 제5조)
- 다. 도지사가 청소년 예방 및 가출청소년 보호·지원을 위한 사업을 추진하는 청소년복지지원기관 및 청소년복지시설, 관련 단체에 예산의 범위에서 사업비의 전부 또는 일부를 지원할 수 있도록 함(안 제6조)
- 라. 도지사가 청소년컴퓨터를 설치·운영하도록 하고 청소년컴퓨터의 운영에 관한 업무를 청소년단체에 위탁할 수 있도록 함(안 제7조)

4. 의견제출

이 조례안에 대하여 의견이 있는 기관·단체나 개인은 **2016년 2월 10일까지** 경상남도의회의장(의사담당관)에게 의견을 제출하여 주시기 바랍니다.

- 가. **예고사항에 대한 항목별 의견** : 찬·반 여부와 그 사유, 수정의견이 있는 경우 그 내용(전·후 대비) 및 사유 등
- 나. **제안자 성명(기관·단체의 경우에는 기관·단체명과 대표자 성명) 및 연락처(전화번호, e-mail, 주소)**
- 다. **보내실 곳**

- 1) 주 소 : 경남 창원시 의창구 상남로 290(사립동 1번지)  
경상남도 의회사무처 의사담당관 (우편번호 : 51139)
- 2) 전 화 : 055-211-7084, FAX : 055-211-7089
- 3) e-mail : kichyj@korea.kr

**경상남도 가출청소년 보호·지원에 관한 조례안**

**제1조(목적)** 이 조례는 「청소년복지 지원법」 제16조에 따라 청소년의 가출 예방, 가출청소년의 보호·지원 등에 필요한 사항을 규정하여 청소년이 건강하게 성장할 수 있는 환경 조성에 이바지함을 목적으로 한다.

**제2조(정의)** 이 조례에서 사용하는 용어의 뜻은 다음과 같다.

1. "청소년"이란 9세 이상 24세 이하인 사람을 말한다.
2. "보호자"란 친권자, 법정대리인 또는 사실상 청소년을 양육하는 사람을 말한다.
3. "청소년쉼터"란 가출청소년에 대하여 가정·학교·사회로 복귀하여 생활할 수 있도록 일정 기간 보호하면서 상담·주거·학업·재립 등을 지원하는 시설을 말한다.

**제3조(도지사의 책무)** 경상남도지사(이하 "도지사"라 한다)는 청소년의 가출을 예방하고 가출한 청소년의 가정·사회 복귀를 돕기 위하여 상담, 청소년쉼터의 설치·운영, 청소년쉼터 퇴소 청소년에 대한 사후지원 등 필요한 지원을 하여야 한다.

**제4조(다른 조례와의 관계)** 가출청소년의 보호·지원에 관하여 다른 조례에 특별한 규정이 있는 경우를 제외하고는 이 조례를 따른다.

**제5조(지원계획의 수립·시행)** ① 도지사는 가출청소년에 대한 보호·지원 계획(이하 "지원계획"이라 한다)을 필요한 경우 수립·시행할 수 있다.

② 지원계획에는 다음 각 호의 사항을 포함하여야 한다.

1. 지원계획의 추진목표와 방향
2. 가출청소년의 보호·지원에 관한 사항
3. 제6조에 따른 지원사업에 관한 사항
4. 그 밖에 도지사가 필요하다고 인정하는 사항

**제6조(지원사업)** ① 도지사는 청소년 가출 예방 및 가출청소년 보호·지원을 위하여 다음 각 호의 사업을 추진하는 청소년복지지원기관 및 청소년복지시설, 관련 단체에 예산의 범위에서 사업비의 전부 또는 일부를 지원할 수 있다.

1. 가출 예방을 위한 청소년 및 보호자 교육
2. 가출청소년의 조기 발견 및 긴급 구조
3. 가출청소년 직업능력 개발, 진로지도 등 자립지원
4. 가출청소년에 대한 전문가의 상담
5. 가출청소년의 보호
6. 가출청소년의 교육문화·복지 지원
7. 그 밖에 청소년 가출 예방 및 가출청소년 보호·지원을 위하여 도지사가 필요하다고 인정하는 사업

② 이 조례에 규정된 사항 외에 보조금의 지원 및 관리 등에 필요한 사항은 「경상남도 지방보조금 관리 조례」를 따른다.

**제7조(청소년쉼터의 설치·운영)** ① 도지사는 청소년쉼터를 설치·운영하여야 한다.

② 도지사는 청소년쉼터의 운영에 관한 업무의 전부 또는 일부를 「청소년기본법」 제33조제8호에 따른 청소년단체에 위탁할 수 있다.

**제8조(통합지원체계 활용)** 도지사는 청소년의 가출 예방 및 가출청소년 보호·지원을 위하여 「청소년복지 지원법」 제9조에 따른 통합지원체계를 적극 활용하여야 한다.

**제9조(시행규칙)** 이 조례의 시행에 필요한 사항은 규칙으로 정한다.

**부 칙**

이 조례는 공포한 날부터 시행 한다.



# 경 상 남 도

## 경상남도의회 공고 제2016 - 10호

### 경상남도 지방대학 및 지역균형인재 육성지원협의회 설치·운영 조례안 입법예고

「지방자치법」 제66조의2 및 「경상남도의회 회의규칙」 제21조의2에 따라 경상남도의회에 제출되어 심사에 정인 경상남도 지방대학 및 지역균형인재 육성지원협의회 설치·운영 조례안에 대하여 그 내용과 취지를 도민에게 미리 알려 의견을 듣고자 다음과 같이 공고합니다.

2016년 2월 4일

## 경 상 남 도 의 회 의 장

1. 자치법규명 : 경상남도 지방대학 및 지역균형인재 육성지원협의회 조례안
2. 제안이유

「지방대학 및 지역균형인재 육성에 관한 법률」 제19조에 따라 경상남도 지방대학 및 지역균형인재 육성지원협의회 설치·운영에 관한 사항을 정하기 위함

### 3. 주요내용

- 가. 협의회 설치 근거를 마련함(안 제2조)
- 나. 협의회를 의장 1명과 부의장 1명을 포함한 20명 이내의 위원으로 구

성하도록 하고 기획조정실장, 미래산업본부장 및 행정국장을 당연직 위원으로 함(안 제3조)

다. 도지사가 원활한 사업수행을 위하여 필요하다고 인정하는 경우 대학 등 유관기관 및 민간단체와 공동으로 사업을 추진할 수 있도록 함(안 제10조)

### 4. 의견제출

이 조례안에 대하여 의견이 있는 기관·단체나 개인은 2016년 2월 10일까지 경상남도의회의장(의사담당관)에게 의견을 제출하여 주시기 바랍니다.

가. 예고사항에 대한 항목별 의견 : 찬·반 여부와 그 사유, 수정의견이 있는 경우 그 내용(전·후 대비) 및 사유 등 나. 제안자 성명(기관·단체의 경우에는 기관·단체명과 대표자 성명) 및 연락처(전화번호, e-mail, 주소) 다. 보내실 곳

- 1) 주 소 : 경남 창원시 의창구 상남로 290(사림동 1번지)  
경상남도 의회사무처 의사담당관 (우편번호 : 51139)
- 2) 전 화 : 055-211-7084, FAX : 055-211-7089
- 3) e-mail : klchhj@korea.kr

**경상남도 지방대학 및 지역균형인재 육성지원협의회**

**설치·운영 조례안**

**제1조(목적)** 이 조례는 「지방대학 및 지역균형인재 육성에 관한 법률」 제19조에 따라 경상남도 지방대학 및 지역균형인재 육성지원협의회회의 구성 및 운영에 필요한 사항을 규정함을 목적으로 한다.

**제2조(협의회 설치 및 기능)** ① 경상남도지사(이하 “도지사”라 한다)는 「지방대학 및 지역균형인재 육성에 관한 법률」(이하 “법”이라 한다) 제19조에 따라 지방대학 및 지역인재의 육성·발전에 관한 중요사항을 협의·조정하기 위하여 경상남도 지방대학 및 지역균형인재 육성지원협의회(이하 “협의회”라 한다)를 둔다.

② 협의회는 다음 각 호의 사항을 협의·조정한다.

1. 법 제6조제1항 및 제2항에 따른 시행계획의 수립 및 추진실적 점검에 관한 사항
2. 법 제12조 및 제13조에 따른 지역인재의 채용실태 분석 및 평가에 관한 사항
3. 지방대학 및 지역인재와 관련된 정책의 분석·평가 및 사업조정에 관한 사항
4. 그 밖에 지방대학 및 지역인재 육성에 관한 사항 중 협의회 의장이 회의에 부치는 사항

**제3조(협의회 구성)** ① 협의회는 의장 1명과 부의장 1명을 포함하여 20명 이내의 위원으로 구성한다.

② 협의회의 의장은 행정부지사가 되고, 부의장은 위원 중에서 호선한다.

③ 당연직 위원은 경상남도(이하 “도”라 한다) 기획조정실장·미래산업부 부장 및 행정국장으로서 하고, 위촉직 위원은 다음 각 호의 어느 하나에 해당하는 사람 중에서 도지사가 위촉한다.

1. 도의회 의원
2. 대학·산업체 및 연구기관 관련 인사
3. 그 밖에 지역대학 및 지역균형인재 육성에 관한 전문지식과 경험이 풍부한 사람

**제4조(의장의 직무)** ① 의장은 협의회를 대표하고, 협의회 업무를 총괄한다. ② 의장이 부득이한 사유로 직무를 수행할 수 없을 때에는 부의장이 그 직무를 대행하며, 의장과 부의장이 모두 그 직무를 수행할 수 없을 때에는 의장이 지명한 위원이 그 직무를 대행한다.

**제5조(위원의 임기)** ① 위촉 위원의 임기는 2년으로 하되, 한 차례만 연임할 수 있다.

② 공무원이 아닌 위원이 사임 등으로 인하여 새로 위촉될 경우에는 전임 위원 임기의 남은 기간으로 한다.

**제6조(위원의 위촉 해제)** 도지사는 협의회 위원이 다음 각 호의 어느 하나에 해당되는 경우에는 임기 중에도 위촉 해제할 수 있다

1. 금고 이상의 형을 선고 받은 경우
2. 직무를 감당하지 못할 만한 사유가 발생하였을 경우
3. 그 밖에 위원으로서의 직무를 수행하는 데 부적합하다고 인정될 경우

**제7조(회의)** ① 협의회의 의장은 회의를 소집하고 그 회의를 주관한다. ② 협의회 회의는 재적위원 과반수의 출석으로 개의하고, 출석위원 과반수의 찬성으로 심의·의결한다.

③ 경미한 사안 등 의장이 필요하다고 인정하는 안건은 서면으로 심의·의결할 수 있다.

**제8조(간사)** ① 협의회외 사무를 처리하기 위하여 간사 1명을 둔다.

② 간사는 업무 담당과장이 된다.

**제9조(수당 등)** 협의회외 출석한 위원 및 관계 전문가에게는 예산의 범위에서 「경상남도 위원회 실비변상 조례」에 따라 수당 등 필요한 경비를 지급할 수 있다.

**제10조(공동추진)** 도지사는 제2조제2항의 원활한 사업수행을 위하여 필요하다고 인정하는 경우에는 대학 등 유관기관 및 민간단체와 공동으로 사업을 추진할 수 있다.

**제11조(운영규정)** 이 조례에서 정한 사항 외에 협의회외의 구성·운영에 필요한 사항은 협의회외 심의·의결을 거쳐 의장이 정한다.

**부칙**

이 조례는 공포한 날부터 시행한다.

공 포 목 록

광양만권경제자유구역청 공고 제2016 - 8호  
 광양만권경제자유구역청 사무진결처리규정  
 일부개정규정 등 9건 일괄 공포

광양만권경제자유구역청 법제업무운영규정 제25조 규정에 의거  
 광양만권경제자유구역청 조합회의 임시회(2016. 1. 28.)에서 의결된  
 「광양만권경제자유구역청 사무진결처리규정 일부개정규정」 등 9건을  
 공포하고 다음과 같이 일괄 공고합니다.

2016. 2. 4.

광양만권경제자유구역청장

- 다 음 -

1. 공포사유 : 광양만권경제자유구역 조합회의에서 「광양만권경제  
 자유구역청 물품관리규정 일부개정규정」 등 9건 의결에  
 따른 공포
2. 공 포 일 : 2016. 2. 4.
3. 공포문 및 공포전문 : 별첨

규정번호	규 정 명	비고
제177호	광양만권경제자유구역청 사무진결처리규정 일부개정규정안	
제178호	광양만권경제자유구역청 공무원복부규정 일부개정규정안	
제179호	광양만권경제자유구역청 무기계약근로자 관리규정 일부개정규정안	
제180호	광양만권경제자유구역청 계약심의위원회 구성 및 운영에 관한 규정 일부개정규정안	
제181호	광양만권경제자유구역청 물품관리규정 일부개정규정안	
제182호	광양만권경제자유구역청 관용차량관리규정 일부개정규정안	
제183호	광양만권경제자유구역청 공유재산관리규정 일부개정규정안	
제184호	광양만권경제자유구역청 정책자문위원회 구성 및 운영에 관한 규정 일부개정규정안	
제185호	광양만권경제자유구역청 사무의 민간위탁촉진 및 관리규정 폐지규정안	

**광양만권경제자유구역청 사무전결처리규정  
일부개정규정 공포문 및 전문**

제81회 광양만권경제자유구역 조합회의 임시회(2016. 1. 28.)에서  
의결된 「광양만권경제자유구역청 사무전결처리규정 일부개정규정」을  
이에 공포한다.

2016년 2월 4일

**광양만권경제자유구역청장 권 오 봉**

광양만권경제자유구역청 규정 제177호

붙임 광양만권경제자유구역청 사무전결처리규정 일부개정규정

**광양만권경제자유구역청 사무전결처리규정  
일부개정규정안**

광양만권경제자유구역청 사무전결처리규정 중 일부를 다음과 같이  
개정한다.

[별표]를 붙임과 같이 개정한다.

**부 칙**

제1조(시행일) 이 규정은 공포한 날부터 시행한다.

[별표]

광양만권경제자유구역청 단위사무별 진결권 구분

소관별	위 임 사 무 명	담당자	관과팀장	부소장	본부장	청장
지 역 개 발 과	6. 택지개발 조성사업에 관한 사항					
	다. 생활주제비즈니스파크, 신대배후단지, 광양복합업무단지, 웰빙카운터단지, 신월하이파크단지, 조성 사무 전반에 관한 사항					
	24) 토지의 양도·양수에 관한 사항	기안				○
	1. 일반산업단지(도시첨단산업단지 포함) 개발 실시 계획					
	가. 실시계획의 승인	기안				○
	나. 실시계획 승인의 고시 등	기안				○
	7. 율촌산단 조성사업 개발계획에 관한 사항					
	다. 율촌제1·2·3산단 토지의 양도·양수에 관한 사항	기안				○
	16. 세풍산단 조성사업 개발계획에 관한 사항					
	라. 토지의 양도·양수에 관한 사항	기안				○
산 단 조 성 과	19. 해룡산단 조성사업 개발계획에 관한 사항					
	라. 토지의 양도·양수에 관한 사항	기안				○
항 동 사 무 소	109. 하동지구 조성사업 추진					
	라. 토지의 양도·양수에 관한 사항	기안				○

광양만권경제자유구역청 공무원복무규정  
일부개정규정 공포문 및 전문

제81회 광양만권경제자유구역 조합회의 임시회(2016. 1. 28.)에서 의결된 「광양만권경제자유구역청 공무원복무규정 일부개정규정」을 이에 공포한다.

2016년 2월 4일

광양만권경제자유구역청장 권 오 봉

광양만권경제자유구역청 규정 제178호

붙임 광양만권경제자유구역청 공무원복무규정 일부개정규정

**광양만권경제자유구역청 공무원복무규정  
일부개정규정안**

광양만권경제자유구역청 공무원복무규정 중 일부를 다음과 같이 개정  
한다.

제20조제14항을 다음과 같이 신설한다.

- ⑭ 장기재직공무원은 원 소속기관의 지방공무원 복무조례에 의거 장기  
재직휴가를 얻을 수 있다.

**부 칙**

제1조(시행일) 이 규정은 공포한 날부터 시행한다.

**광양만권경제자유구역청 무기계약근로자  
관리규정 일부개정규정 공포문 및 전문**

제81회 광양만권경제자유구역 조합회의 임시회(2016. 1. 28.)에서  
의결된 「광양만권경제자유구역청 무기계약근로자 관리규정 일부  
개정규정」을 이에 공포한다.

2016년 2월 4일

**광양만권경제자유구역청장 권 오 봉**

광양만권경제자유구역청 규정 제179호

붙임 광양만권경제자유구역청 무기계약근로자 관리규정 일부개정규정

**광양만권경제자유구역청 무기계약근로자  
관리규정 일부개정규정안**

광양만권경제자유구역청 무기계약근로자 관리규정 중 일부를 다음과 같이 개정한다.

제25조제1항 중 “만 57세”를 “60세”로 하고, 단서를 삭제한다.

[별표 1]을 붙임과 같이 개정한다.

**부 칙**

제1조(시행일) 이 규정은 공포한 날부터 시행한다.

[별표 1]

무기계약근로자 정수표(제6조 관련)

부 서 별	계	단 순 노 무 원				환경미화원
		소계	단순잡역 조무인부	원장공사 ·직업등 현업인부	시설물· 장비유지 관리인부	
계	11	10	10			1
홍보담당관	1	1	1			
행정지원과	3	3	3			
기획예산과						
기업지원과	1	1	1			
건축환경과	1					1
민원봉사과						
개발정책과	1	1	1			
지역개발과						
산단조성과						
국내유치부	2	2	2			
해외유치부	1	1	1			
하동사무소	1	1	1			



**광양만권경제자유구역청 계약심의위원회 구성 및 운영에 관한 규정 일부개정규정 공포문 및 전문**

제81회 광양만권경제자유구역 조감회의 임시회(2016. 1. 28.)에서 의결된 「광양만권경제자유구역청 계약심의위원회 구성 및 운영에 관한 규정 일부개정규정」을 이에 공포한다.

2016년 2월 4일

**광양만권경제자유구역청장 권 오 봉**

광양만권경제자유구역청 규정 제180호

붙임 광양만권경제자유구역청 계약심의위원회 구성 및 운영에 관한규정 일부개정규정

**광양만권경제자유구역청 계약심의위원회 구성 및 운영에 관한 규정 일부개정규정안**

광양만권경제자유구역청 계약심의위원회 구성 및 운영에 관한 규정 일부를 다음과 같이 개정한다.

제2조 제2항중 “경리관”을 “재무관”으로 한다.

제5조 제4항을 다음과 같이 신설한다.

④ 위원장은 심의안건의 내용이 정미하거나 회의를 소집하지 못할 부득이한 사유가 있는 경우에는 서면으로 심의 할 수 있다.

제10조 제2항을 “삭제”한다.

제10조의1을 다음과 같이 신설한다.

제10조의1(위원의 제척·기피·회피) ① 위원이 다음 각 호의 어느 하나에 해당하는 경우에는 계약심의위원회의 심의·의결에서 제척된다.

1. 위원 또는 그 배우자나 배우자이었던 사람이 해당 안건의 당사자가 되거나 그 안건의 당사자와 공동관리자 또는 공동의무자인 경우
  2. 위원이 해당 안건의 당사자와 친족이거나 친족이었던 경우
  3. 위원이 해당 안건에 대하여 자문, 연구, 용역 또는 감정을 한 경우
  4. 위원이나 위원이 속한 법인이 해당 안건의 당사자의 대리인이거나 대리인이었던 경우
- ② 당사자는 위원에게 공정한 심의·의결을 기대하기 어려운 사정이 있는 경우에는 위원회에 기피 신청을 할 수 있고, 위원회는 의결로 이를 결정한다. 이 경우 기피 신청의 대상인 위원은 그 의결에 참여하지 못한다.
- ③ 위원이 제1항 각 호에 따른 제척 사유에 해당하는 경우에는 스스로 해당 안건의 심의·의결에서 회피하여야 한다.

제13조를 다음과 같이 신설한다.

제13조(비밀유지의무) 회의에 참석한 위원과 관계공무원은 회의에 부친 안전에 대한 내용을 외부에 누설하여서는 아니 되며, 회의과정에서 얻은 각종 자료 및 정보를 임찰 및 계약이외의 목적으로 사용하여서는 아니 된다.

**부 칙**

제1조(시행일) 이 규정은 공포한 날부터 시행한다.

**광양만권경제자유구역청 물품관리규정  
일부개정규정 공포문 및 전문**

제81회 광양만권경제자유구역 조합회의 임시회(2016. 1. 28.)에서 의결된 「광양만권경제자유구역청 물품관리규정 일부개정규정」을 이에 공포한다.

2016년 2월 4일

**광양만권경제자유구역청장 권 오 봉**

광양만권경제자유구역청 규정 제181호

붙임 광양만권경제자유구역청 물품관리규정 일부개정규정

### 광양만권경제자유구역청 물품관리규정 일부개정규정안

광양만권경제자유구역청 계약심의위원회 구성 및 운영에 관한 규정  
일부를 다음과 같이 개정한다.

제7조 본문 중 “경리관”을 “재무관”으로, “관서당경비”를 “일상경비”로 한다.

제8조제2항 중 “경리관”을 “재무관”으로 한다.

제9조 제목 및 제1항 중 “관서당경비”를 “일상경비”로 한다.

제24조제1항 중 “7호”를 “6호”, “8호”를 “7호”, “9호”를 “8호”로 하고, 8호  
중 “제1호 내지 제7호”를 “제1호부터 제7호까지”에”로 한다.

제26조제7항 중 “경리관”을 “재무관”으로 한다.

제37조제2항 중 “총무과”를 “행정지원과”, “경리관”을 “재무관”으로 한다.

[별표1] 2. 품종구분 기준 (1)비품 ②항 중 “지방자치단체장”을 “광양만권  
경제자유구역청장”으로 한다.

[별표2] 기증 중 “무상으로 양여하는 경우”를 “물품을 기증받는 경우”로 한다.

[별지 제1호서식] 중 “담당”을 “과(관·팀)장”, “과장”을 “부(소)장”, “국장”을  
“본부장”, “조합장”을 “청장”으로, “경리관”을 “재무관”으로 한다.

[별지 제6호서식] 중 “과장”을 “과(관·팀)장”으로, “물품출납원”을 “물품  
관리관”으로 한다.

### 부 칙

제1조(시행일) 이 규정은 공포한 날부터 시행한다.

### [별표1]

물품의 품종 · 상태구분

#### 1. 물품의 분류

(1) 비 품 : 비품이라 함은 그 품질현상이 변하지 않고 비교적 장기간 사용할  
수 있는 물품을 말한다.

(2) 소모품 : 소모품이라 함은 그 성질이 사용함으로써 소모되거나 파손되기  
쉬운 물품과 공차물 기타의 구성부분이 되는 것을 말한다.

#### 2. 품종구분 기준

##### (1) 비 품

① 내용연수가 1년 이상의 물품으로서 소모성 물품에 속하지 아니하는 물품  
② 기타 광양만권경제자유구역청장이 지정한 물품

##### (2) 소모품

① 한번사용하면 원래의 목적에 다시 사용할 수 없는 물품  
(예 : 약품, 유류, 수신용 재료 등)  
② 내용연수가 1년미만으로서 사용에 비례하여 소모되거나 파손되기 쉬운물품  
(예 : 시험용품, 사무용품, 공구 등)  
③ 다른물품의 수리, 완성제작(생산)하거나 시설공사에 투입 사용됨으로써  
그 본성을 상실하는 물품  
(예 : 수리용 부속품, 생산원료, 재료 등)

④ 내용연수가 1년이상으로 취득단가가 10만원 미만의 물품으로서 사용에  
비례, 소모, 파손되기 쉬운 물품

#### 3. 물품상태 분류기준

(1) 신 품 : 신품 및 신품과 거의 동일한 제품  
(2) 중고 품 : 사용된 물품으로서 수리를 요하지 아니하는 물품  
(3) 요장비품 : 수리하여 사용함이 경제적인 물품  
(4) 폐 품 : 수리하여 사용함이 비경제적인 물품

# 경 남 민 보

[별표 2]

**물품출납이동부의 정리구분**

구분	구분	내역
구입	물품을 구입하는 경우	
양수	물품을 양수하는 경우	
차용	물품을 차용하는 경우	
생산	내부 또는 외부에서 물품을 제작하는 경우	
편입	공유계산을 물품에 편입하는 경우	
부생	물품을 부생하는 경우	
양도	물품을 양도하는 경우	
대여	물품을 대여하는 경우	
공유계산편입	물품을 공유계산에 편입하는 경우	
매각	물품을 매각하는 경우	
해체	물품을 해체하는 경우	
폐기	물품을 폐기하는 경우	
망실	망실된 물품을 정리하는 경우	
반납	사용중인 물품을 반납하는 경우와 대여한 물품 또는 임차한 물품을 반납하는 경우	
관급	물품을 관급하는 경우	
자연감모	자연감모된 물품을 정리하는 경우	
관리전환	물품관리권을 이동하는 경우	
분류전환	물품을 분류 전환하는 경우	
사용전환	동일물품 관리관 사항 분입물품출납원 상호간의 이동	
공차	물품을 일시적으로 공용 사용하는 경우	
무상양여	무상으로 양여하는 경우	
기증	물품을 기증받는 경우	
감전	위의 구분에 해당되지 아니하는 이동의 경우	

[별지 제1호서식]

**물품 매입(수리·제조)품의 및 요구서**

진명:		담당자	과(관)팀장	부(소)장	본부장	청장
관	항	세항	세세항	목적		
아래와 같이 수리·제조		물품 관리관				
제조를		물품 출납원				
명세		본입물품출납원				
명세		물품(매입·수리·제조)명세				
물품분류 번호	품목	규격	단위 명칭	수량	스요정비 추정액	용도
위 물품을 월 일까지 [납품 수리 제조] 토록 하여 주시기 바랍니다.						
년 월 일						
과(관·팀)장 정명						
인						

주: 1. 본서식은 별도 품의를 생략하고 건결규정에 따라 기관장까지의 결정을 받아 사용한다.  
2. 1부만 작성하여 회계 주부과에 제출한다.

[별지 제6호서식]

반납 및 인수증  
(일반회계용)

수신 :  
발신 :

①청구 번호 :  
②출급증명서번호 :

③아래와 같이 청구함.		주 관 과		과(관)팀장		분임물품 출납원		계	
		④ 일련 번호	⑤ 정부물품 분류번호	⑥ 품명	⑦ 규격	⑧ 단위	⑨ 반납 수량		⑩ 반납 사유
1									
2									
3									
4									
5									
6									
7									
8									
9									
10									
11									
12									
13									
14									
15									
⑭ 위 물품의 출구를 승인함.		년 월 일		물품관리관		물품출납원		계	
⑮ 위 물품을 정하여 영수함.		년 월 일		⑮		⑮		⑮	
⑯ 장부기입을 확인함		년 월 일		본임물품출납원		확인관		출납부등계	
						⑯			

광양만권경제자유구역청 관용차량관리규정  
일부개정규정 공포문 및 전문

제81회 광양만권경제자유구역 조합회의 임시회(2016. 1. 28.)에서 의결된 「광양만권경제자유구역청 관용차량관리규정 일부개정규정」을 이에 공포한다.

2016년 2월 4일

광양만권경제자유구역청장 권오봉

광양만권경제자유구역청 규정 제182호

붙임 광양만권경제자유구역청 관용차량관리규정 일부개정규정

[별표 1] 차량의 차종·차형·배정대상 및 내구연한(제4조관련)

차종	차형	배정대상	내구연한
승용 (전용)	대형승용차 (배기량 2,000CC 이상)	본청 (장전용)	차량의 최초등록일부터 10년간 또는 총주행거리 12만km이상 (최단운행연한 8년 이상)
승용 (의전용)	대형승용차 (배기량 2,000CC 이상)	본청	차량의 최초등록일부터 10년간 또는 총주행거리 12만km이상 (최단운행연한 8년 이상)
승용 (업무용)	중형승용차 (배기량 1,600CC 이상 2,000CC 미만)	본청 단위부서	차량의 최초등록일부터 10년간 또는 총주행거리 12만km이상 (최단운행연한 8년 이상)
	다목적승용차 (4륜 구동장치 또는 차동장치 등을 갖추고 원도운행이 용이한 차량)	본청 단위부서	
	소형·경형승용차 (배기량 1,600CC 미만)	본청 단위부서	
승합용	대형승합차 (승차 정원 36인 이상 차량)	본청 단위부서	차량의 최초등록일부터 8년간 (최단운행연한 8년 이상)
	중형·소형·경형승합차 (승차 정원 16인 이상 35인 이하 차량)	본청 단위부서	차량의 최초등록일부터 10년간 또는 총주행거리 12만km이상 (최단운행연한 8년 이상)
화물용	대형·중형·소형·경형화물차	본청 단위부서	차량의 최초등록일부터 10년간 또는 총주행거리 12만km이상 (최단운행연한 8년 이상)
특수용	특수용 자동차	본청 단위부서	차량의 최초등록일부터 7년간 (최단운행연한 7년 이상)

비고) 대형·중형·소형 및 경형의 구분은 자동차관리법 제3조 및 동법시행규칙 별표1 제1호에 의한다.

### 광양만권경제자유구역청 관용차량관리규정 일부개정규정안

광양만권경제자유구역청 관용차량관리규정 중 일부를 다음과 같이 개정한다.

제명을 “광양만권경제자유구역청 관용차량관리규정”을 “광양만권경제자유구역청 관용차량관리규정”으로 한다.

제1조, 제5장, 제35조제1항 중 “관용”을 “공용”으로 한다.

[별표1] 차량의 차종·차형·배정대상 및 내구연한(제4조관련)을 별첨과 같이 개정한다.

[별지 제1호서식]부터 [별지 제4호서식]까지와, [별지 제7호서식] 중 “광양만권경제자유구역청관용차량관리규정”을 “광양만권경제자유구역청공용차량관리규정”으로 한다.

### 부 칙

제1조(시행일) 이 규정은 공포한 날부터 시행한다.

**광양만권경제자유구역청 공유재산관리규정  
일부개정규정 공포문 및 전문**

제81회 광양만권경제자유구역 조함회의 임시회(2016. 1. 28.)에서  
의결된 「광양만권경제자유구역청 공유재산관리규정 일부개정규정」을  
이에 공포한다.

2016년 2월 4일

**광양만권경제자유구역청장 권 오 봉**

광양만권경제자유구역청 규정 제183호

붙임 광양만권경제자유구역청 공유재산관리규정 일부개정규정

**광양만권경제자유구역청 공유재산관리규정  
일부개정규정안**

광양만권경제자유구역청 공유재산관리규정 중 일부를 다음과  
같이 개정한다.

제12조제1항 중 “다음연도 예산편성진”을 “회계연도 시작 50일전”으로 하고,  
같은 항 후단 중 “편성하기”를 “의결하기”로 한다.

제32조 각 호 외의 부분 중 “제13조제8항”을 “제13조제9항”으로 한다.

제34조 각 호 외의 부분 중 “10이상”을 “5이상”으로 한다.

**부 칙**

제1조(시행일) 이 규정은 공포한 날부터 시행한다.

**광양만권경제자유구역청 정책자문위원회 구성 및 운영에 관한 규정 일부개정규정 공포문 및 진문**

제81회 광양만권경제자유구역 조합회의 임시회(2016. 1. 28.)에서 의결된 「광양만권경제자유구역청 정책자문위원회 구성 및 운영에 관한 규정 일부개정규정」을 이에 공포한다.

2016년 2월 4일

**광양만권경제자유구역청장 권 오 봉**

광양만권경제자유구역청 규정 제184호

붙임 광양만권경제자유구역청 정책자문위원회 구성 및 운영에 관한 규정 일부개정규정

**광양만권경제자유구역청 정책자문위원회 구성 및 운영에 관한 규정 일부개정규정안**

광양만권경제자유구역청 정책자문위원회 구성 및 운영에 관한 규정 일부를 다음과 같이 개정한다.

제1조 중 “심의·자문”을 “자문”으로 한다.

제3조제4항 중 “1년”을 “2년”으로 한다.

제3조제6항제4호를 삭제한다.

제4조제1항 중 “연1회”를 “연2회”로 한다.

제4조제2항을 삭제한다.

제6조제2항 중 “위원회에서 필요하다고 의결한”을 “위원회의 운영에 필요한”으로 한다.

**부 칙**

제1조(시행일) 이 규정은 공포한 날부터 시행한다.

제2조(경과조치) 이 규정 시행이전에 위촉된 위원 임기는 종전의 규정에 따른다.



**광양만권경제자유구역청 사무의 민간위탁촉진  
및 관리규정 폐지규정 공포문 및 전문**

제81회 광양만권경제자유구역 조합회의 임시회(2016. 1. 28.)에서  
의결된 「광양만권경제자유구역청 사무의 민간위탁촉진 및 관리규정  
폐지규정」을 이에 공포한다.

2016년 2월 4일

**광양만권경제자유구역청장 권 오 봉**

광양만권경제자유구역청 규정 제185호

붙임 광양만권경제자유구역청 사무의 민간위탁촉진 및 관리규정  
폐지규정안

**광양만권경제자유구역청 사무의 민간위탁촉진 및  
관리규정 폐지규정안**

광양만권경제자유구역청 사무의 민간위탁촉진 및 관리규정은 폐지  
한다.

부 칙

이 규정은 공포한 날부터 시행한다.

# 경 남 공 보

( 210 ) 제2215호

부산지방국토관리청 고시 제2016 - 041호

## 고 시 문

하천법 시행령 제38조에 의거 아래와 같이 하천점용허가 기간연장을 하였기에 이를 고시합니다.

2016. 2. 4.

### 부산지방국토관리청장

하천의 명칭	양산천(국가하천)
점용자 성명 및 주소	성명 : 한국지역난방공사장 주소 : 경상남도 양산시 동면 강변로 266
점용면적 및 위치	면적 : 432.98㎡ 위 치 : 경상남도 양산시 중부동 498-1번지 일원
점용목적 및 시설개요	0. 목 적 : 열수송관 매설 0. 시설개요 : 관로 D=0.40m*2열, L=277m 저수로 : B=1.62m, L=107m 고수부지 : B=1.42m, L=122m 제방 : B=1.8m, L=48m
점용 기간	당초 : 2000년12월28일부터 2015년12월27일까지 변 경 : 2015년12월28일부터 2020년12월27일까지