



>> EHRENBÜRGER >> EINWOHNER >> ERHOLUNG
>> GESCHICHTE >> HAUSHALT >> KULTUR
>> SPORT >> SCHULEN >> STADTRAT >> VEREINE
>> VERSORGUNG >> WAHLEN

SUMMA SUMMARUM 2016



WESSELING IN ZAHLEN

Ihre Ansprechpartner in den meisten Angelegenheiten sind das Bürgeramt und die Stadtinformation. Hier wird Ihnen insbesondere in folgenden Anliegen geholfen:

Bürgeramt

- An-, Ab- und Ummeldungen
- Aufenthalts- / Meldebescheinigungen
- Aufenthaltsgenehmigungen
- Beglaubigungen (nur wenn das Original von einer deutschen Behörde oder zur Vorlage bei einer deutschen Behörde ist)
- Unterschriftsbeglaubigungen
- Fahrzeugscheinänderungen bei Umzug innerhalb des Rhein-Erft-Kreises
- Fischereischeine (Ausstellung und Verlängerung)
- Führerscheinanträge (Erstantrag, Wiedererteilung, Erweiterung)
- EU Führerscheine (Umtausch)
- Führungszeugnisse / Gewerbezentralregisterauskünfte
- Gebührenkasse
- Kinderreisepässe
- Lebensbescheinigungen
- Meldeauskünfte
- Passangelegenheiten
- Personalausweise
- Reisepässe
- Schwerbehindertenangelegenheiten (Erst- und Änderungsanträge, Parkausweise, Verlängerung der Gültigkeit von Schwerbehindertenausweisen, Beförderungsscheine)
- Untersuchungsberechtigungsscheine

Stadtinformation

- Gelber Sack (Ausgabe)
- Jutesäcke (Ausgabe gegen Schutzgebühr 1,00 €)
- Hundekottüten (Ausgabe)
- Kartenvorverkauf von städtischen Veranstaltungen

Das Bürgeramt und die Stadtinformation geben Ihnen gerne Auskunft, wer innerhalb der Stadtverwaltung oder bei anderen Behörden weiterhelfen kann. Ebenfalls erhalten Sie hier Anträge aller Art und diverses städtisches Informationsmaterial, z. B. Abfallkalender und vieles mehr.

Erreichbarkeit des Bürgeramtes und der Stadtinformation

Montag	7:30 - 16:00 Uhr	
Dienstag	7:30 - 13:00 Uhr	14:00 - 19:00 Uhr
Mittwoch	7:30 - 13:00 Uhr	
Donnerstag	7:30 - 13:00 Uhr	14:00 - 16:00 Uhr
Freitag	7:30 - 12:30 Uhr	

Telefon: 02236 701-206 bis -211
Telefax: 02236 701-381
E-Mail: rathaus@wesseling.de



STADT WESSELING

Postleitzahl: 50389
Telefon-Vorwahl: 02236
Telefon-Vorwahl Berzdorf: 02232

Rhein-Erft-Kreis
Regierungsbezirk Köln
Land Nordrhein-Westfalen

STADTVERWALTUNG

Telefonzentrale 02236 701-0
Telefax 02236 701-339
E-Mail info@wesseling.de
Internet www.wesseling.de

Allgemeine Anschrift: Stadt Wesseling - Der Bürgermeister
50387 Wesseling

Lieferanschrift: Stadt Wesseling - Der Bürgermeister
Alfons-Müller-Platz
50389 Wesseling

Allgemeine Öffnungszeiten

Montag und Donnerstag 7:30 - 16:00 Uhr
Dienstag 7:30 - 18:00 Uhr
Mittwoch 7:30 - 13:00 Uhr
Freitag 7:30 - 12:30 Uhr

BÜRGERMEISTER

Hauptamtlicher Bürgermeister Erwin Esser



Tel. 02236 701-255
Fax 02236 701-226

E-Mail: erwin.esser@wesseling.de
Bürgersprechstunde ohne Voranmeldung:
Erster und dritter Dienstag im Monat
(mit Ausnahme der Ferienzeiten),
14:00 bis 17:00 Uhr, Zimmer 602

Am 15. Juni 2014 wählten die Bürgerinnen und Bürger Erwin Esser zum hauptamtlichen Bürgermeister der Stadt Wesseling. Er wurde für die Dauer von sechs Jahren gewählt. Der Bürgermeister ist Repräsentant der Stadt Wesseling und Vorsitzender des Stadtrates. Darüber hinaus ist er Chef der Stadtverwaltung. Er ist ferner der gesetzliche Vertreter der Stadt in Rechts- und Verwaltungsgeschäften.



Lage der Stadt Wesseling

Wesseling liegt am linken Rheinufer des Niederrheins von Stromkilometer 664,4 bis 671,2 zwischen den Städten Köln und Bonn.

Hier erweitert sich die Rheintiefenebene zur Kölner Bucht, die rechtsrheinisch vom Bergischen Land und linksrheinisch von dem Höhenrücken der Ville begrenzt wird.

Der Rheinstrom mit seiner s-förmigen Flussbiegung, der durch Steilufer und hochwassergeschützte Flachufer eingefasst wird, hat bei mittlerem Wasserstand eine Breite zwischen 360 und 480 m. Sein Gefälle beträgt von der südlichen Stadtgrenze in Urfeld bis zur nördlichen Grenze am Rheinhafen Godorf ca. 1,60 m.

Die Stadtgebietsausdehnung in Ost-West-Richtung beträgt 6,8 km, in Nord-Süd-Richtung 5,8 km. 6,8 km der Stadtgrenze liegen am Rhein.

Anlieger der Stadt Wesseling - als südlichste Gemeinde des Rhein-Erft-Kreises - sind im Osten mit der Strommitte als Grenze die Stadt Niederkassel, im Süden die Stadt Bornheim, im Westen die Stadt Brühl und im Norden die Stadt Köln. Im Osten und Süden ist die Stadtgrenze gleichzeitig die Grenze zwischen dem Rhein-Erft-Kreis und dem Rhein-Sieg-Kreis.

Geographische Lage

Nördliche Breite:	50° 49'
Östliche Länge:	6° 49'
Höchster Punkt:	Dikopshof 62,7 m über NN
Niedrigster Punkt:	Rheinwiesen 42,5 m über NN

Stadtgebiet

Gesamt	23.373.148 m ²
Wesseling	7.787.685 m ²
Keldenich	5.535.832 m ²
Berzdorf	4.293.268 m ²
Urfeld	5.756.363 m ²

Städtische Verkehrsflächen

Straßen	778.457,14 m ²
Gehwege	369.572,43 m ²
Parkflächen	101.889,36 m ²
Grünanlagen	281.120,17 m ²
Radwege	63.624,35 m ²
unbefestigte Flächen	20.990,23 m ²
Wirtschaftswege	109.711,67 m ²
Dorfplätze	4.298,56 m ²

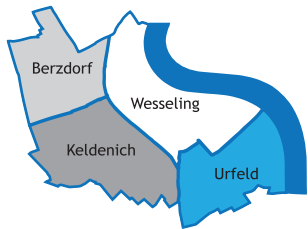

ENTFERNUNGEN

Köln	13 km	Flughafen Köln-Bonn	24 km
Bonn	12 km	Kreisstadt Bergheim	44 km
Brühl	5 km	Landeshauptstadt Düsseldorf	57 km
Bornheim	7 km	Bundeshauptstadt Berlin	600 km

NIEDERSCHLÄGE

Mittel von sieben Messstellen im Wesseling Stadtgebiet - die Sommermonate Juli und August weisen im Mittel die größten Niederschlagsmengen auf.

Alle Angaben in mm

Monat	2008	2009	2010	2011	2012	2013	2014	2015	Ø
Januar	30,9	26,8	42,6	69,4	74,1	42,9	38,4	71,9	50,4
Februar	37,3	59,8	48,3	57,3	15,1	39,5	25,4	35,0	41,8
März	86,4	88,0	55,1	16,1	29,6	38,0	7,5	38,2	46,4
April	65,8	94,8	6,4	25,4	41,8	22,2	28,5	45,3	35,7
Mai	38,5	80,4	74,3	24,5	48,7	83,5	96,8	22,1	69,0
Juni	82,5	70,7	25,7	100,7	85,9	81,4	60,5	48,3	74,6
Juli	121,3	83,8	63,0	66,1	109,7	66,5	156,5	57,7	94,8
August	55,8	44,8	184,7	112,0	57,4	18,5	130,1	116,7	93,5
September	2,5	39,8	64,9	44,5	32,1	71,2	30,7	99,9	51,1
Oktober	50,8	57,4	47,1	42,4	96,9	69,1	58,4	27,2	57,0
November	37,4	90,5	82,7	1,9	30,4	77,6	42,5	66,9	53,9
Dezember	43,1	73,4	68,9	92,6	98,9	20,7	59,0	56,6	63,3
gesamt	702,2	810,2	763,6	652,9	720,5	631,1	734,4	685,8	712,6
Ø	58,5	67,5	63,6	54,4	60,1	52,6	61,2	57,2	59,4

Niederschläge 2014

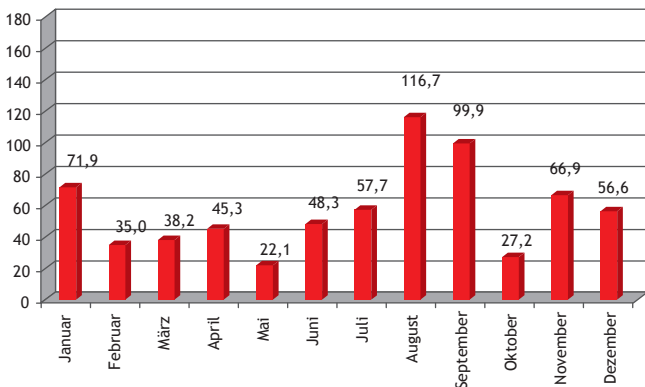

Quelle: Entsorgungsbetriebe der Stadt Wesseling



VERKEHRSVERBINDUNGEN

Autobahn Köln - Bonn (A 555)

Autobahn Köln - Euskirchen (A 553)

Landstraße 150	Wesseling / Köln - Godorf - Brühl
Landstraße 182	Verbindung L 184 - Brühler Straße - und L 150
Landstraße 184	Wesseling - Brühl / Autobahnanschluss Brühl-Ost / A 553
Landstraße 190	Wesseling - Sechtem
Landstraße 192	Wesseling - Bornheim
Landstraße 300	Köln - Wesseling - Bonn (ehemals B 9)
K 31	Verbindung L 182 und L 190
K 60	Keldenich - Sechtem

ÖFFENTLICHER NAHVERKEHR

Stadtbahnlinie 16	Kölner Verkehrsbetriebe AG Stadtwerke Bonn Auskunft:	Verbindung: Köln - Bad Godesberg Tel. 01806 504030 *
Regionalbuslinie 930	Rhein-Erft-Verkehrsgesellschaft mbH (REVG) Auskunft:	Verbindung: Wesseling, Brühl Anbindung an das Regionalbusnetz im Rhein-Erft-Kreis Tel. 01806 504030 *
Stadtbuslinie 721	Stadtwerke Wesseling GmbH Auskunft:	verkehrt in den Stadtteilen Wesseling, Keldenich, Urfeld Tel. 02236 9442-0
Anruf-Sammeltaxi (Linie 781)	Stadtwerke Wesseling GmbH Fahrten nur auf Anforderung	verkehrt im gesamten Stadtgebiet Wesseling, abends ab 20 Uhr auch Verbindung nach Brühl Tel. 01806 151515 *
TaxiBus Linie 722	Stadtwerke Wesseling GmbH / Regionalverkehr Köln GmbH Fahrten nur auf Anforderung	verkehrt im gesamten Stadtgebiet Wesseling, fährt auch Sechtem Bf. und Krankenhaus Wesseling an Tel. 01806 151515 *
Personen-Rheinfähre	Stadtwerke Wesseling Stadtwerke Niederkassel Auskunft Wesseling: Auskunft Niederkassel: Fährmann:	Verbindung: Wesseling - Lülsdorf Tel. 02236 9442-12 Tel. 02208 94660 Tel. 0178 8291962
Rheinschiffahrt (Personenverkehr)	Köln-Düsseldorfer Deutsche Rheinschiffahrt AG Verkauf-Service: Fax 0221 2088-345 KölnTourist Personenschiff- fahrt am Dom GmbH Verkauf-Service:	Anlegestelle der Köln-Düsseldorfer, Tel. 0221 2088-318 Anlegestelle KölnTourist Tel. 0221 121600 Fax 0221 125958

* (20 ct/Anruf im dt. Festnetz; Mobilfunk max. 60 ct/Anruf)



GESCHICHTE / BEGINN DER INDUSTRIALISIERUNG

v. Chr.

12.-11. Jt. Lagerplatz spätaltsteinzeitlicher Federmesser-Leute

4.-2. Jt. Jungsteinzeitliche Funde

ab 7. Jh. Siedlungen der älteren und jüngeren Eisenzeit auf Wesseling Gebiet

n. Chr.

1.-4. Jh. Römische Ansiedlungen

6.-8. Jh. Franken in Wesseling

820 Kloster Montfaucon erhält die Grundherrschaft über "Waslicia"

858 Keldenich erstmals urkundlich erwähnt - Stift Notre Dame in Soissons Grundherr

1113 Urfeld erstmals urkundlich erwähnt - Stift Dietkirchen Grundherr

1173 Berzdorf erstmals urkundlich erwähnt - Stift St. Gereon Grundherr

1238 Erste urkundliche Erwähnung des Ortes Oberwesseling

1459 (Nieder)wesseling von Montfaucon an das Stift St. Cassius verkauft

um 1700 Gespannwechselstelle der Treidelschiffahrt

1793/94 Erster Industriebetrieb in Wesseling (Gerberei)

1843 Bleiweißfabrik in der Clarenburg

1848/49 Unruhen in Wesseling - Bürgermeisteramt nach Hersel verlegt

1880 Gründung der Chemischen Fabrik Wesseling, heute Evonik Industries AG

1900 Niederlassung eines Zweigwerkes der Pohligh-Heckel-Bleichert Vereinigte Maschinenfabriken AG (1979 wieder geschlossen)
Niederlassung eines Zweigwerkes der Eisenbahn-Verkehrsmittel AG - EVA (heute Waggonwerk Brühl GmbH)

1901 Eröffnung der Rheinwerft Wesseling und der Bahnstrecke Vochem / Wesseling

1906 Eröffnung des Güter- und Personenverkehrs durch die Rheinuferbahn

1909 Niederlassung der Deutschen Norton GmbH (Schleifmittel), bis 1992

1912/13 Errichtung Altes Rathaus - Bürgermeisteramt wieder in Wesseling

1919 Gründung der Firma Köln-Wesseling Eisenbau

Übernahme der Reederei Schürmann und Söhne durch die "Vereinigungs-gesellschaft Rheinische Braunkohlenwerke GmbH",
Abt. Schiffahrt (seit 1999 in Wesseling geschlossen)

1921 Niederlassung der Feldmühle AG (heute Saint-Gobain Abrasives GmbH)

1932 Errichtung des Amtes Wesseling (Wesseling, Keldenich und Berzdorf)

1935 Eingemeindung Keldenichs nach Wesseling

1937 Gründung der Union Rheinische Braunkohlen Kraftstoff AG (UK),
seit 2004 Shell Deutschland Oil GmbH Rheinland Raffinerie Werk Wesseling

1952 Niederlassung Zweigwerk der Degussa, heute Evonik Industries AG

1953 Gründung der "Rheinische Olefinwerke GmbH" (ROW),
seit 2007 LyondellBasell Industries

1961 Auflösung des Amtes Wesseling; Eingemeindung Berzdorfs

1969 Eingemeindung des Ortes Urfeld

1972 Verleihung der Bezeichnung Stadt; Einweihung des Neuen Rathauses,
Begründung der Städtepartnerschaft mit Pontivy

1975 Eingemeindung in die Stadt Köln zum 1. Januar

1976 Ausgemeindung aus der Stadt Köln zum 1. Juli

1983 Beginn der Städtepartnerschaft zwischen Wesseling und West Devon

1984 Begründung der Städtepartnerschaft mit der Stadt Traunstein

1990 Aufnahme städtepartnerschaftlicher Beziehungen mit der Stadt Leuna

1995 Verleihung der Ehrenfahne des Europarates an die Stadt Wesseling

2004 Eröffnung Rheinforum, Umbenennung Rathausplatz in Alfons-Müller-Platz

2006 Einweihung Platz am Rheinforum mit Mahnmahl für jüdische NS-Opfer

2007/08 Funde aus der Spätaltsteinzeit bei Ausgrabungen auf dem Eichholzer Acker

2012 Einweihung des neu gestalteten Rheinufers mit Freitreppe und Rheinsteg;
Eröffnung der Einkaufspassage „Forum Wesseling“ im ehemaligen
Hertie-Haus

2013 Platz vor dem Rheinforum nach dem SPD-Politiker Otto Wels benannt

2014 Erwin Esser (SPD) zum neuen Bürgermeister gewählt

2015 Neugestaltung der Fußgängerzone



EINWOHNER/INNEN

Stadt Wesseling	insgesamt	37.630
	davon männlich	18.682
	davon weiblich	18.948

Nach Stadtteilen:	Wesseling-Mitte	13.137
	Berzdorf	4.914
	Keldenich	15.339
	Urfeld	4.207

Quelle: Kommunale Datenverarbeitungszentrale KDZV, Stand: 31.12.2015

BEVÖLKERUNGSENTWICKLUNG

Einwohner/innen

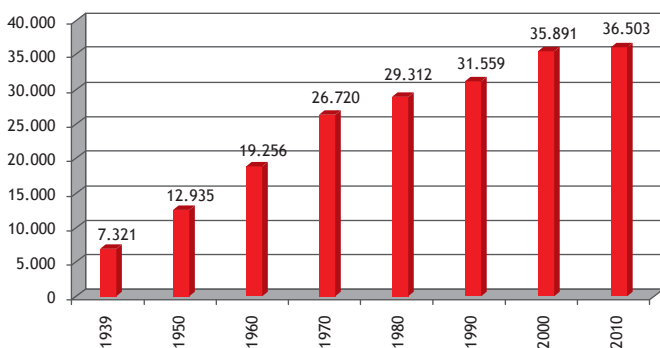

Quelle: Stadt Wesseling

HAUSHALTE

	2007	2008	2009	2010	2011	2012	2013	2014	2015
Wesseling	7.533	7.585	7.331	7.586	7.677	7.721	7.970	8.172	8.257
Keldenich	8.562	8.807	8.442	8.785	8.856	8.921	9.058	9.216	9.408
Berzdorf	2.814	2.839	2.798	2.864	2.896	2.931	2.964	3.030	3.039
Urfeld	2.192	2.265	2.202	2.317	2.328	2.343	2.424	2.445	2.527
insgesamt	20.101	21.496	20.753	21.552	21.757	21.916	22.416	22.863	23.231

Quelle: Kommunale Datenverarbeitungszentrale KDZV, Stand: 31.12.2015



GEBURTEN

absolut
2015 = 380
2014 = 331



männlich
2015 = 202
2014 = 163



weiblich
2015 = 178
2014 = 168

2014
männlich
163

weiblich
168

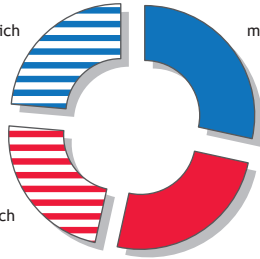

2015
männlich
202

weiblich
178

Quelle: Standesamt Wesseling und KDvZ

EHESCHLIESSUNGEN

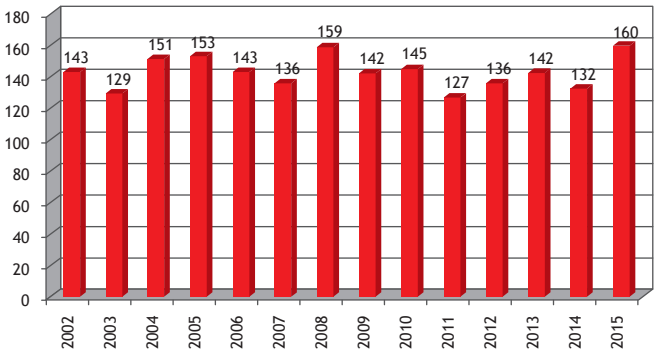

Quelle: Stadt Wesseling

STERBEFÄLLE

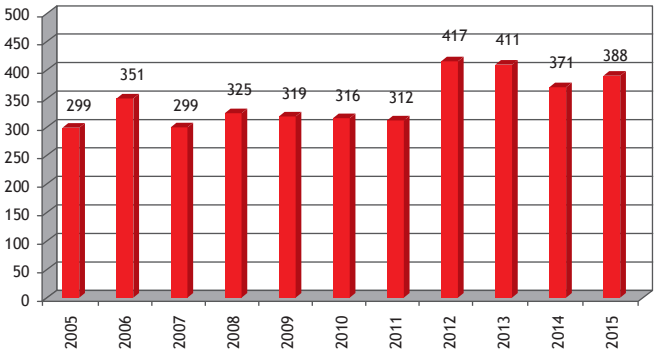

Quelle: Kommunale Datenverarbeitungszentrale KDvZ, Stand: 31.12.2015



AUFBAU DER BEVÖLKERUNG

Altersstufe	0-9	10-19	20-29	30-39	40-49	50-59	60-69	70 u.ä.	gesamt
insgesamt	3.387	3.983	4.775	4.658	5.496	6.101	4.162	5.141	37.703
Migranten	440	543	1.158	1.315	1.228	780	548	382	6.394
männlich	1.728	2.037	2.473	2.352	2.803	3.114	2.000	2.209	18.716
weiblich	1.659	1.946	2.302	2.306	2.693	2.987	2.162	2.932	18.987
verheiratet	0	10	783	2.619	3.678	4.335	3.058	2.876	17.359
verwitwet	0	0	0	11	40	180	383	1.753	2.367
geschieden	0	0	1	38	283	940	506	359	2.127
ledig	3.368	3.950	3.891	1.701	994	621	210	150	14.885
LP	0	0	7	18	20	15	2	2	64
LP verstorben	0	0	0	0	0	0	1	1	2
LP aufgehoben	0	0	1	4	1	0	2	0	8

LP = Lebenspartner(schaft)

Quelle: Kommunale Datenverarbeitungszentrale KDVZ, Stand: 31.12.2015

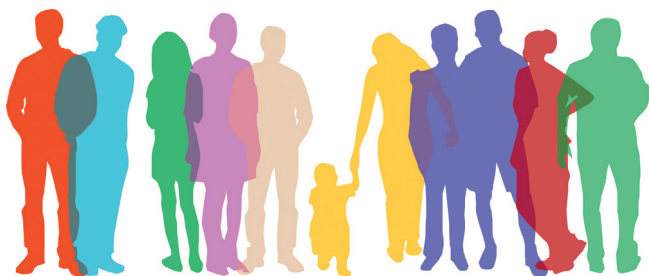

EINWOHNER MIT AUSLÄNDISCHER STAATSBÜRGERSCHAFT

	2006	2007	2008	2009	2010	2011	2012	2013	2014	2015
Afrika	203	211	203	200	202	192	141	197	220	232
Amerika	50	48	46	47	44	47	53	55	46	34
Asien	2.269	2.428	2.383	2.113	2.007	2.172	2.124	2.097	2.106	2.336
Australien	3	3	3	2	3	3	1	1	2	2
Europa	2.561	2.387	2.347	2.477	2.559	2.542	2.716	2.675	3.364	3.671
sonstige Staaten	14	10	9	13	10	12	9	18	17	102
insgesamt	5.100	5.087	4.991	4.852	4.865	4.968	5.044	5.043	5.755	6.377

Quelle: Entsorgungsbetriebe der Stadt Wesseling



RATSMITGLIEDER

CDU	Auge	Stephan	Aachener Straße 12
	Bach	Jürgen	Kranichweg 31
	Daniel	Ralf	Bergerstraße 30 a
	Engels-Bremer	Martina	Keltenstraße 4
	Engels-Welter	Monika	Am Markt 17
	Flink	Petra	Hitzelerstraße 107
	Hambach	Paul	Klobbotzstraße 5
	Keilhau	Giovanna	Ubierweg 26
	Dr. Löffler	Jürgen	Sperlingsweg 7
	Lücke	Vaia	Mühlenweg 34
	Marx	Winfried	Drosselweg 5
	Mollenhauer	Jan	Kölnener Straße 63
	Nahlen	Karl-Peter	An St. Germanus 6
	Rothermund	Manfred	Ubierweg 11
	Simons	Hans-Wilhelm	Hans-Mock-Straße 21
	Voge	Jacqueline	Talweg 38
	Wanner	Hubert	Lohrbergweg 7
SPD	Adam	Karin	Kranichweg 30
	Bobowk	Monika	Jägerstraße 22
	Florin	Tanja	Albert-Einstein-Straße 10
	Halbritter	Gisela	Hermann-Löns-Straße 50
	Halbritter	Helmut	Hermann-Löns-Straße 50
	Herrwegen	Helge	Bussardweg 24
	Kittel	Ferdinand	Am Bungert 31
	Kornmüller	Detlef	Oppelner Straße 40
	Kübbeler	Monika	Nordstraße 21
	Meiers	Ute	Aachener Straße 48
	Meyn	Heidi	Liegnitzer Straße 17
	Peschen	Konrad	Elsässer Straße 5
GRÜNE	Giesen-Pätz	Susanne	Karlstraße 4
	Kutzer	Jörg	Bonner Straße 113
	Kutzer	Maria Therese	Bonner Straße 113
WIR/FWW	Hermans	Erich	Im Grund 15
	Meschwitz	Klaus	Auf dem Rheinberg 11
SBW	Jügel	Sascha	Böcklinstraße 38
	Latak	Helmut	Theodor-Körner-Straße 13
fraktionslos (FDP)	Dobberstein	Daniela	Keldenicher Straße 16
fraktionslos	Nep	Peter	Zeisigweg 41



STADTRAT

Sitzverteilung: 38 Sitze insgesamt

Bürgermeister Erwin Esser (SPD)

1. stellvertretende Bürgermeisterin
Monika Engels-Welter (CDU)

2. stellvertretende Bürgermeisterin
Gisela Halbritter (SPD)

Fraktionsvorsitzender CDU: Manfred Rothermund
 Fraktionsvorsitzender SPD: Helge Herrwegen
 Fraktionsvorsitzender GRÜNE: Jörg Kutzer
 Fraktionsvorsitzender SBW: Sascha Jügel
 Fraktionsvorsitzender WIR/FWW: Klaus Meschwitz
 Fraktionslos: Daniela Dobberstein (FDP)
 Fraktionslos: Peter Nep

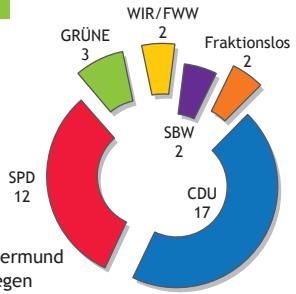

WAHLEN

		CDU	SPD	FDP	Grüne	DIE LINKE	WIR/FWW	Einzelbewerber
		%	%	%	%	%	%	%
Kommunalwahl	1999	50,01	37,06	7,4	5,53			
	2004	46,65	36,02	9,36	7,97			
	2009	40,93	29,83	12,26	8,48	4,46	4,05	
	2014	44,92	34	5,09	8,33	3,54	4,13	
Bürgermeisterwahl	1999	47,34	43,1	9,56	-			
Bürgermeisterstichwahl	1999	55,21	44,79	-	-			
Bürgermeisterwahl	2004	49,98	36,43	8,89	4,7			
Bürgermeisterstichwahl	2004	55,41	44,59	-	-			
Bürgermeisterwahl	2009	34,4	24,33	-	4,85	3,18	-	33,25
Bürgermeisterwahl	2014	45,97	44,36	3,72	5,96			
Bürgermeisterstichwahl	2014	46,23	53,77	-	-			
Kreistagswahl	2004	46,02	34,6	10,18	9,21			
	2009	43,3	27,16	9,42	10,69	4,59		
	2014	42,98	33,06	4,5	8,95	3,78		
Landratswahl	1999	49,07	40,31	4	4,49			
Landratsstichwahl	1999	56,29	43,71	-	-			
Landratswahl	2004	44,51	41,51	7,74	6,24			
Landratsstichwahl	2004	49	51	-	-			
Landratswahl	2009	49,43	27,33	-	12,08	4,79		
Landratswahl	2013	48,5	33,31	-	6,66	5,61		
Landratsstichwahl	2013	60,56	39,44	-	-	-		
Landtagswahl	2005	44,48	38,23	6,46	5,06			
	2010	34,9	33,42	7,38	10,34	5,9		
	2012	25,09	38,89	9,43	10,01	2,69		
Bundestagswahl	2002	34,9	43,6	10,1	8,1			
	2005	31,9	41,6	11,31	6,69			
	2009	32,84	27,62	16,55	8,44	8,7		
	2013	40,4	30,96	5,44	6,8	5,94		
Europawahl	1999	47,61	38,35	4,06	5,13			
	2004	43,8	27,38	8,5	10,72			
	2009	38,32	26,49	14,25	9,35	4,42		
	2014	37,61	35,82	3,56	6,99	3,32		



ORTSBÜRGERMEISTER

Wesseling

Theodor Engels
Am Markt 20

Tel. 02236 42791

Mobil: 0177 6049070

E-Mail: mennymeisen@aol.de

Keldenich

Paul Hambach
Klobbotzstraße 5

Tel. 02236 47174

Mobil: 0172 2647551

E-Mail: Paul.Hambach@de.atlascopco.com

Urfeld

Manfred Rothermund
Ubierweg 11

Tel. 02236 923233

Mobil: 0177 6800854

E-Mail: m.rothermund@urfeld.de

Berzdorf

Ralf Daniel
Bergerstraße 30a

Tel. 02232 47379

Mobil: 0177 4803535

E-Mail: diedaniels@gmx.de

Bei folgenden Angelegenheiten können Ihnen die Ortsbürgermeister u. a. weiterhelfen:

- Ausstellung von Lebensbescheinigungen
- Entgegennahme von Anträgen und Weiterleitung an die zuständigen Bereiche der Stadtverwaltung
- Entgegennahme von Schadensmeldungen an städtischen Einrichtungen (z. B. Straßenbeleuchtung, Bürgersteige, Spielplätze)
- Aushändigung von städtischem Informationsmaterial, gelben Säcken, Hundekottüten und ggf., soweit vorhanden, Anträgen und Formularen

SENIORENBEIRAT

In Wesseling wurde am 25. Mai 2014 gleichzeitig mit der Kommunalwahl ein neuer Seniorenbeirat gewählt. Dem Gremium gehören 13 Mitglieder an.

Vorsitzende: Maria Mund

Tel. 02236 47409

Weitere Informationen:

Bereich Soziale Hilfen und Wohnungswesen

Fachstelle für Senioren, Birgit Rudolf

Tel. 02236 701-425

INTEGRATIONS RAT

In Wesseling wurde am 25. Mai 2014 ein Integrationsrat gewählt. Dem Gremium gehören zurzeit 14 Mitglieder an, und zwar 7 gewählte Migrantenvertreter und 7 vom Rat der Stadt Wesseling entsandte Ratsmitglieder.

Vorsitzende: Raja Mostafa-Chammou Tel. 0177 8510788

Weitere Informationen:

Bereich Soziale Hilfen und Wohnungswesen

Ute Billesfeld

Tel. 02236 701-236



HAUSHALT 2016

Da die Haushaltswirtschaft der Stadt Wesseling in den Jahren 2008 bis 2013 mit zum Teil beträchtlichen Fehlbeträgen abgeschlossen hat, ist die Stadt zur Aufstellung eines Haushaltssicherungskonzepts (HSK) verpflichtet. Darin muss sie den Zeitpunkt beschreiben, an dem sie den Haushaltsausgleich wieder erreicht, d. h. an dem die Einnahmen wieder die Ausgaben decken. Sie muss zudem beschreiben, mit welchen Maßnahmen der Haushaltsausgleich wieder erlangt werden soll.

Die Aufsichtsbehörde hat das mit dem Haushalt 2014 beschlossene Haushaltssicherungskonzept mit Verfügung vom 30.04.2014 genehmigt. Es zeigt auf, dass die Stadt im Jahr 2024 wieder über einen ausgeglichenen Haushalt verfügt. Dies setzt allerdings erhebliche Konsolidierungsanstrengungen voraus. Auch das mit dem Haushalt 2015/2016 fortgeschriebene HSK wurde durch die Aufsichtsbehörde genehmigt.

Quelle: Stadt Wesseling, Kämmerei

STEUERHEBESÄTZE 2016

Grundsteuer A	220 v. H.	Gewerbsteuer	460 v. H.
Grundsteuer B	495 v. H.		

Quelle: Stadt Wesseling, Kämmerei

GEWERBESTEUERAUFKOMMEN 2016

Gewerbesteueraufkommen	26.574.000 Euro
abzuführende Gewerbesteuerumlagen an Bund und Land	- 3.986.200 Euro
Saldo	22.587.800 Euro
darauf entfallende Kreisumlage	- 9.918.303 Euro
der Stadt verbleibende Gewerbesteuer	12.669.497 Euro

Quelle: Stadt Wesseling, Kämmerei

VERSCHULDUNG

Pro-Kopf-Verschuldung	2015	393 Euro
Pro-Kopf-Verschuldung	2016	374 Euro
Schulden insgesamt	2015	13.877.700 Euro
Schulden insgesamt	2016	13.217.300 Euro

Quelle: Stadt Wesseling, Kämmerei - Stand: jeweils 1.1. des Jahres



PERSONALENTWICKLUNG DER STADTVERWALTUNG

	2009	2010	2011	2012	2013	2014	2015
Personalbestand gesamt	427	419	416	412	412	431	435
davon Personal Jobcenter	33	30	11	7	6	5	-
davon Auszubildende	26	18	20	22	22	26	22

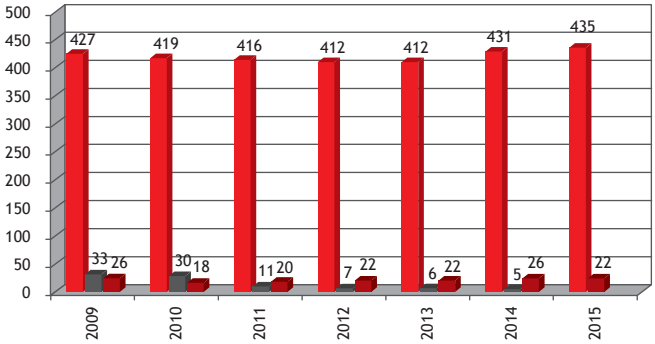

Personal gesamt = ■ Personal Jobcenter = ■ Auszubildende = ■

Stand: 31.12.2015

STÄDTEPARTNERSCHAFTEN

Pontivy	Bretagne, Frankreich	seit 1972
West Devon	Grafschaft Devon, Großbritannien	seit 1983
Traunstein	Bayern, Deutschland	seit 1984
Leuna	Sachsen-Anhalt, Deutschland	seit 1990

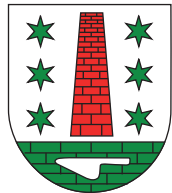
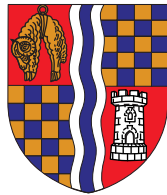
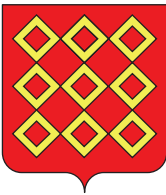

BÜRGERMEISTER

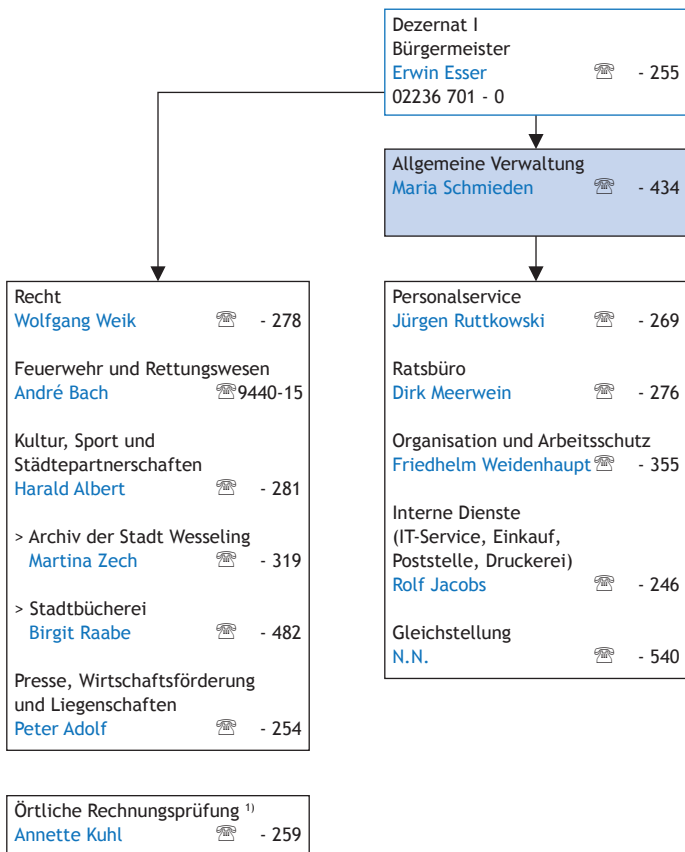

- 1) Aufgrund öffentlich-rechtlicher Vereinbarung werden die Aufgaben gemäß § 103 Abs. 1 GO NRW durch die Stadt Brühl wahrgenommen.
- 2) Aufgrund öffentlich-rechtlicher Vereinbarung werden die Aufgaben gemäß § 28 SGB VIII durch die Stadt Wesseling wahrgenommen.
- 3) Geschäftsführer der Stadtentwicklungsgesellschaft Wesseling mbH (SEG)



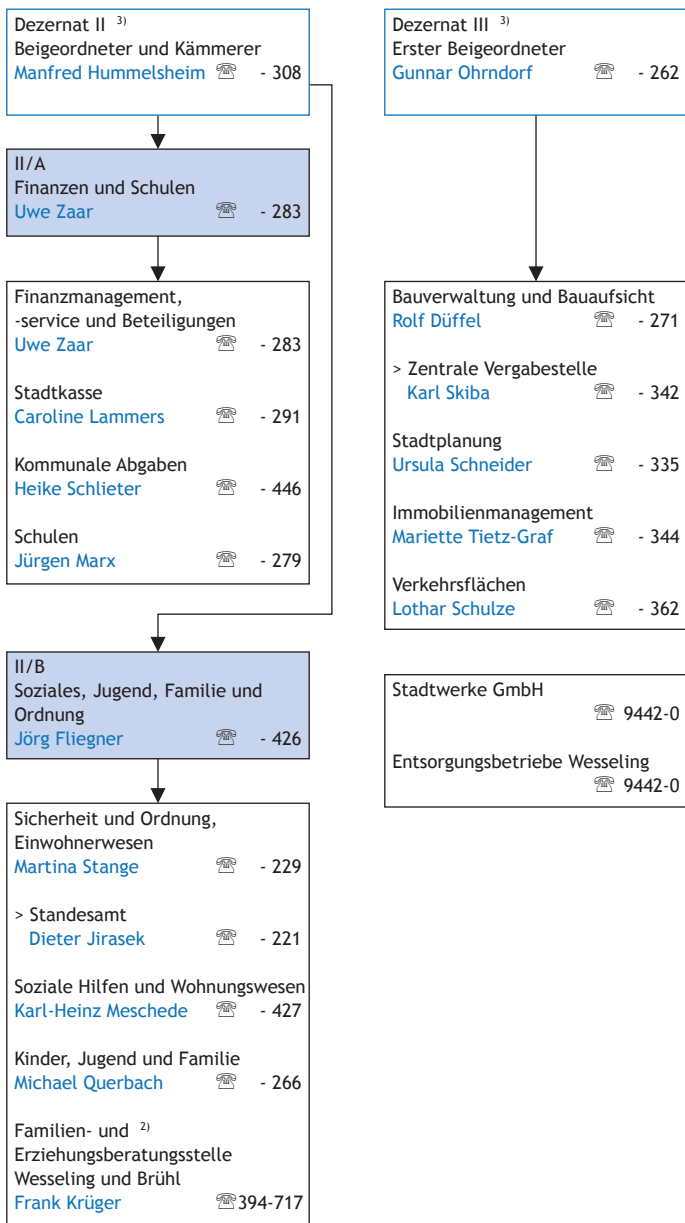

EHRENBÜRGER DER STADT

Anton Engels †	27.02.1973
Franz Boss †	27.02.1973
Heinrich Nagel †	08.06.1993
Alfons Müller † (Altbürgermeister)	12.11.1994
Marianne Andreas †	06.12.2000
Franz Durant †	06.12.2000
Peter Jansen	06.12.2000
Hans Mael	18.11.2014
Josef Recht	18.11.2014

TRÄGER DES EHRENRINGES DER STADT

Friedrich Wilhelm Schmidt †	28.04.1970
Hans Heinen †	17.09.1974
Dr. Dieter Sellner	20.12.1977
Eduard Welty †	30.01.1979
Heinrich Nagel †	19.06.1979
Mathias Scheidberger †	19.06.1979
Alfons Müller †	18.05.1982
Ulrich Römer †	25.06.1985
Robert Latzel †	28.01.1986
Wolfgang Andreas	15.07.1986
Christian Bernartz †	15.07.1986
Horst Schmidt	13.12.1988
Fred Loose	12.06.1990
Franz Durant †	05.03.1991
Hans (Jean) Riemann	22.10.1991
Marianne Andreas †	23.06.1994
Peter Jansen	23.06.1994
Dr. Karl-Friedrich Krings †	23.06.1994
Paul-Heinz Meimeth †	12.11.1994
Jakob Sölla	12.11.1994
Gerhard Clausen	02.07.1996
Marianne Schneider †	08.10.1996
Reinhard Konda	20.06.1998
Ulfried Schwencke	15.06.1999
Peter Möllmann †	07.12.1999
Irma Knopf †	18.12.2001
Msgr. Lothar Maßberg †	18.12.2001
Klaus Ebert †	21.12.2004
Hildegard Hergett † (posthum)	15.12.2009
Fritz Graf	15.12.2009
Bernhard Hadel	30.03.2012
Detlef Troppens	04.05.2012
Hans-Peter Haupt	18.11.2014
Hans Mael	18.11.2014
Josef Recht	18.11.2014



Bernd Pesch	18.11.2014
Ludger Strobel	18.11.2014
Irmtraut Tóth	18.11.2014

TRÄGER DER EHRENADEL DER STADT

Cordula Krane	04.09.1979
Wolfgang Krane †	04.09.1979
Anneliese Schöneberger †	04.09.1979
Dr. Edgar Albert †	10.11.1981
Michel Masson †	21.05.1982
Ulrike Meyfarth	02.11.1982
Sven Backlund †	26.04.1983
Christian Bernartz †	08.11.1983
Annick de Geyer d'Orth †	16.05.1985
Jo Hawkins	16.05.1985
John Philpott †	16.05.1985
Friedrich Wolter †	28.01.1986
Joseph Lécuyer	01.07.1986
Walter Passmore †	01.07.1986
Josef Breuer †	15.12.1987
Anton Nettersheim †	15.12.1987
Dr. Werner Bongartz †	28.06.1988
Ernst Lichtenberg †	28.06.1988
Pfarrer Johannes Benz †	31.01.1989
Dr. Helmut Reinhardt †	31.01.1989
Alfred Höver	12.11.1994
Rudolf Scheidberger †	12.11.1994
Pfarrer Alexander Friedrich †	19.09.1995
Ludwig Egyptien † (posthum)	12.12.1995
Prof. Dr. Neven Olivari	28.10.1997
Karl-Heinz Brenig	07.12.1999
Rüdiger Kibilka	07.12.1999
Rolf Engels †	18.03.2003
Pfarrer Martin Lahusen	18.03.2003
Monika Ebert	21.12.2004
Theodor Engels	22.01.2008
Fritz Stahl	11.03.2008
Gerda Boß	03.03.2009
Anneliese Grosch	03.03.2009
Claus Doering	03.03.2009
Monika Bobowk	15.12.2009
Elmar Gillet	15.12.2009
Winfried Marx	15.12.2009
Johann Reiner	16.01.2012
Brigitte Sombrowski	16.07.2013
Udo Pulver	18.11.2014



TRÄGER DER SPORTPLAKETTE DER STADT

Bauerfeind, Konrad	1970
Schlieter, Hardy	1970
Meyfarth, Ulrike	1971
Riemann, Fritz †	1971
VerehrtenSPORTgemeinschaft Wesseling e.V.	1972
Walpurgis, Theo	1972
Damen- und Herrenriege der DLRG e.V. Ortsgruppe Wesseling	1973
Kirschke, Gerhard †	1973
Engels, Willi †	1973
Esser, Josef †	1974
Vetter, Karl	1974
Weidenbrück, Josef	1974
Bertsch, Ludwig †	1978
Kötting, Rudolf †	1978
Ilius, Dietrich †	1979
Federau, Hans-Joachim	1979
1. Mannschaft des SV Wesseling 1919 e.V.	1979
1. Mannschaft des Turn- und Sportvereins Wesseling e.V.	
Handballabteilung	1979
Andreas, Wolfgang	1980
Damenmannschaft des 1. Bahnen-Golf-Clubs Rheinpark Wesseling e.V.	1980
Ludwig, Birgit	1981
Potthoff, Heinz	1981
Kahle, Gerhard	1981
Metz, Stephanie	1983
Heidenreich, Yorck	1983
Triebkorn, Peter	1983
Böttcher, Paul †	1985
Linnartz, Günther	1985
Schneider, Hans Georg	1985
Stemmler, Michael	1985
TuS Sportkegelabteilung Weibliche Jugend A-Mannschaft	1986
Monschau, Matthias	1986
Lichtenberg, Ernst †	1986
Starke, Helmut	1986
Klein, Georg	1987
Müller, Alfons †	1987
Müller-Sachs, Marianne	1987
Otremba, August †	1987
Kuth, Josef †	1988
Rackwitz, Heinz †	1989
Lehmann, Manfred	1989
Sölla, Jakob	1990
Hähl, Birgit	1990
Adolph, Gottfried	1991
Nett, Günter	1991



TRÄGER DER SPORTPLAKETTE DER STADT

Heusler, Dietrich †	1991
Kallweit, Martin †	1992
Pelzer, Hans †	1992
Keuth, Matthias	1994
Schmid, Horst †	1994
Lieber, Rosemarie	1998
Lüttgen, Marlies	1998
Broich, Dieter	1998
Linden, Christa	1999
Niemeyer, Gerd †	1999
Schmelzer, Wilhelm	2000
Führ, Michael	2002
Barthel, Lothar	2002
Andreas, Marianne †	2004
Pütz, Gerd	2004
Thimm, Manfred	2005
Breuer, Karl	2005
Scheuß, Gudrun	2006
Scheuß, Eduard	2006
Krüger, Manfred	2007
Kayas, Nildem	2008
Fuchs, Regina	2009
Gather, Markus	2009
Helbach, Sven	2009
Laga, Sören	2010
Dehmel, Udo	2011
Schneider, Helmut	2013
Peikert, Bodo	2014
Müller, Lutz	2015



TRÄGER DER KULTURPLAKETTE DER STADT

Dr. Christoph Ehmann	1988
Theo Breuer †	1989
Dr. Helmut Pfannmüller †	1989
Hedelind Hamm	1990
Hannelore Mösch	1990
Ilse Schellschmidt	1990
Anton Vochem † (posthum)	1990
Männerchor 1894 Berzdorf e.V.	1990
Hildegard Risch †	1991
Marie-Armelle Dehapiot	1992
Louis Robic †	1992
Elaine M. Bentley	1993
Gerry Cotton	1993
Adolf Lauer	1993
Theo Engels	1994
Fritz Stahl	1994
Rudolf Wamsler	1994
Hans-Peter Förster	1995
Peter Möllmann †	1995
Hans (Jean) Riemann	1995
Cordula Krane	1996
Wolfgang Krane †	1996
Eleonore von Joest †	1997
Redaktion der Wesselingener Heimat- und Geschichtsblätter des Vereins für Orts- und Heimatkunde Wesseling e.V.	1998
Paul Nagel †	1999
Anneliese Schöneberger †	2001
Mike Herting	2002
Otto Scholtes	2003
Hartmut Karl †	2004
Martin Perscheid	2004
Helga Rost	2006
Lambert Kleesattel	2007
Helmut Ritter	2008
Wilfried Arsan † (posthum)	2009
Gottfried Weber	2011
Klamp, Hans †	2012
Schulze, Jürgen	2014
Brandtstätter, Anita	2015



EHRENPREIS „KULTURVEREIN DES JAHRES...“

Kirchenchor St. Josef	2002
Musikfreunde Urfeld	2003
Männer-Gesang Verein 1844 Wesseling e. V.	2004
Akkordeon-Orchester Wesseling	2005
Musikforum Wesseling e.V.	2006
Mandolinenorchester „Festklänge“ 1920 Wesseling e.V.	2007
MGV „Liederkranz“ Urfeld 1873 e.V.	2008
Tambourcorps „Gut Klang“ 1923 Keldenich	2008
Kunstverein Wesseling e.V.	2009
Phoenix Theater Wesseling e.V.	2011
Chor An St. Germanus	2013
Verein für Orts- und Heimatkunde Wesseling e.V.	2014
Ortsausschuss Urfeld e.V.	2015

„PREIS FÜR SOZIALES ENGAGEMENT“

Kolpingfamilie St. Andreas	2008
Wesselinger Tafel e.V.	2009
Freunde und Förderer des Dreifaltigkeitskrankenhauses Wesseling e.V.	2010
„Grüne Damen“ des Dreifaltigkeitskrankenhauses Wesseling	2011
Eheleute Angelika und Peter Kühweidler	2012
Hospizverein Wesseling e.V.	2013
Projekt Helfende Hände Wesseling	2014
Karin Adam, Dr. Boussouriou Diallo, Dr. Axel Roschker	2015

STADTBÜCHEREI, ARTOTHEK

Stadtbücherei Artothek

mit ca. 24.500 Medien
mit ca. 280 Kunstwerken

Alfons-Müller-Platz
50389 Wesseling
Tel. 02236 701-219, -482

Öffnungszeiten

Dienstag	13:30 - 18:00 Uhr
Mittwoch	10:00 - 17:30 Uhr
Donnerstag	10:00 - 17:30 Uhr
Freitag	9:00 - 13:00 Uhr
Samstag	10:00 - 13:00 Uhr

Sonstige Bildungseinrichtungen

Volkshochschule Rhein-Erft
Geschäftsstelle
An der Synagoge 2, 50321 Brühl
VHS-Bildungszentrum Wesseling
Mühlenweg 43

Tel. 02232 94507-0
www.vhs-rhein-erft.de
Tel. 02236 45366, Fax 02232 47509



Veranstaltungen 2016

02.01.	Neujahrskonzert mit Genoveva dos Santos und István Mátyás
08.04.	Kabarett mit Wilfried Schmickler
10.04.	Konzert mit dem Salonorchester „Die Glühwürmchen Köln“
08.05.	Frühlingsfest Förderverein Dreifaltigkeits-Krankenhaus
20.05.-22.05.	Wesseling Mai / Autofrühling
27.05.-28.05.	6. Straßen- und Kneipen-Festival „Rhein-669-Klang“
02.07.	Open-Air-Konzert im Rheinpark
03.07.	Stadtfest und Wessinale
11.09.	Kabarett mit Markus Maria Profitlich
11.09.	Tag des offenen Denkmals
02.10.	Konzert mit den „Madämchen“
03.9-04.9.	Oldtimertreffen
05.11.	Konzert mit „brings“
12.11.	Kabarett mit Ingo Appelt
25.11.-27.11.	Weihnachtsmarkt
09.12.	Springmaus Improvisationstheater

Weiteres Kulturangebot

- Ausstellungen im Rathaus, in der städtischen Galerie Schwingeler Hof, in der Scheunen-Galerie Schwingeler Hof, in der MuseumsWerkstatt Schwingeler Hof sowie im ArtForum Bonner Straße
- Rheinparkkonzerte
- Konzertreihe R(h)einJazz
- Veranstaltungsreihe “För et Kölsche Hätz”
- Bilderbuchkino für Kinder in der Stadtbücherei
- Kinotag für Kinder, Frauen und Senioren im Rheinforum
- Tanztee für Senioren im Rheinforum
- Sonderveranstaltungen (Theater, Konzerte, Kabarett, Lesungen) im Rheinforum
- Phoenix Theater Wesseling e.V.
- Veranstaltungen (Lesungen u. a.) in der Stadtbücherei
- Musik in der Kapelle
- Konzerte der Kirchengemeinden Wesselings

Die aktuellen Termine erfahren Sie aus der Tagespresse sowie unter der Rubrik Veranstaltungskalender auf den städtischen Internetseiten www.wesseling.de. Vierteljährlich erscheint der Wesseling Kulturkalender, der unter www.wesseling.de/verwaltung/publikationen zum Download bereit steht und kostenlos im Rathausfoyer erhältlich ist.

Weitere Auskünfte

Stadt Wesseling - Der Bürgermeister
 Fachbereich Kultur
 Stefan Bab

Tel. 02236 701-280



Katholische Grundschulen

Schülerzahl

Brigidaschule	194
Hauptstraße 101, Berzdorf Tel. 02232 941403, Fax 02232 941405, Brigidaschule@wesseling.de	
Goetheschule	287
Wilhelmstraße, Wesseling Tel. 02236 948602, Fax 02236 948603, Goetheschule@wesseling.de	
Schillerschule	328
Schulstraße 5, Keldenich Tel. 02236 969120, Fax 02236 969129, Schillerschule@wesseling.de	

Gemeinschaftsgrundschulen

Schülerzahl

Albert-Schweitzer-Schule	142
Schulstraße 5, Keldenich Tel. 02236 969110, Fax 02236 969119, Albert-Schweitzer-Schule@wesseling.de	
Johannes-Gutenberg-Schule	166
Gartenstraße 14, Wesseling Tel. 02236 942773, Fax 02236 942774, Gutenbergschule@wesseling.de	
Rheinschule	180
Josef-Kuth-Weg 4, Urfeld Tel. 02236 923058, Fax 02236 923060, Rheinschule@wesseling.de	

Weiterführende Schulen

Schülerzahl

Wilhelm-Busch-Schule, städt. Gemeinschaftshauptschule	352
Berzdorfer Straße (Eingang), Wesseling Tel. 02236 898600, Fax 02236 898666, Hauptschule@wesseling.de	
Albert-Einstein-Realschule	556
Schwarzdornweg (Eingang), Wesseling Tel. 02236 898700, Fax 02236 898666, Realschule@wesseling.de	
Käthe-Kollwitz-Gymnasium	589
Bogenstraße (Eingang), Wesseling Tel. 02236 898800, Fax 02236 898666, Gymnasium@wesseling.de	
Privatschule Dany	
Staatlich anerkannte Ergänzungsschule Bonner Straße 46, Wesseling Tel. 02236 599078, Fax 02236 840587, info@privatschule-dany.de Stand: Schuljahr 2015/2016	

Sonstige Schulen

Goldenberg Berufskolleg des Rhein-Erft-Kreises Hürth/Wesseling
Standort Wesseling, Gartenstraße 16 Tel. 02236 943960, Fax 02236 9439619, wesseling@goldenberg-berufskolleg.de
Musikschule Metronom
Instrumental- und Gesangsunterricht für Kinder und Erwachsene, Früherziehung und Grundausbildung Tel. 0228 474748



SPORT UND ERHOLUNG

- 5 Angelgewässer
- 2 Hallenbäder
 - Ulrike-Meyfarth-Stadion mit Leichtathletik-Einrichtung
 - Jugendstadion mit Kunstrasenplatz
 - Kunstrasenplatz Berzdorf
 - Kunstrasenplatz Waldstraße
- 2 Sportplätze
 - Sporthalle Am Kronenbusch
- 9 Schulsporthallen
 - Gymnastikhalle Goetheschule
 - Mehrzweckhalle Urfeld
 - Minispielfelder Entenfang (Rasenplatz) und Lahnstraße (Kunstrasen)
- 7 Fitness- und Sporteinrichtungen
 - BRONX ROCK - Kletterhalle
- 2 Tennisanlagen
 - Schießsportanlage
 - Minigolfanlage
 - Hundeübungsplätze
 - Boule-Anlage Rheinpark
 - Inline-Skater-Anlage am Entenfang
 - Baseball- und Softballanlage Berzdorf

Naturschutzgebiet Entenfang	174.000 qm
Freizeit- und Naherholungsanlage Entenfang	141.000 qm
Kulturlandschaft Entenfang	92.000 qm
Rheinpark	27.000 qm
Parkanlage Birkenwäldchen	23.000 qm
Coenders Park	10.000 qm

SCHWIMMBAD

Gartenhallenbad Saarlandstraße

Tel. 02236 375168

Hallenbad:

Mehrzweckbecken 16,66 x 25,00 m, Lehrschwimmbecken 8,00 x 12,50 m, Fitnessraum, Blocksauna und zwei Saunaräume

Öffnungszeiten Schwimmbad

Montag 13:00 - 20:00 Uhr	Donnerstag 6:30 - 22:00 Uhr
Dienstag 6:30 - 22:00 Uhr	Freitag 6:30 - 22:00 Uhr
Mittwoch 6:30 - 19:00 Uhr	Samstag 6:30 - 19:00 Uhr
19:00 - 22:00 Uhr (Damenbad ab 16 Jahre)	Sonntag 8:00 - 19:00 Uhr

Öffnungszeiten Sauna

Montag 13:00 - 22:00 Uhr	Donnerstag 8:00 - 22:00 Uhr
Dienstag 8:00 - 14:00 Uhr (Damensauna)	Freitag 8:00 - 22:00 Uhr
14:00 - 22:00 Uhr	
Mittwoch 8:00 - 14:00 Uhr	Samstag 8:00 - 19:00 Uhr
14:00 - 22:00 Uhr (Damensauna)	Sonntag 8:00 - 19:00 Uhr

Änderungen bitte dem Internet unter www.wesseling.de entnehmen.



SPORT UND ERHOLUNG

- 1 Krankenhaus mit 168 Betten
 - 1 Fachkrankenhaus für psychosomatische Medizin und traditionelle Chinesische Medizin
 - 15 Arztpraxen (Allgemeinmedizin, Praktische Ärzte, Hausärzte, Internisten)
 - 1 Ergotherapie-Praxis
 - 19 Fachärzte / -praxen
 - 2 Hebammen
 - 3 Kinderarzt-Praxen
 - 14 Zahnarzt-Praxen
 - 2 Kieferorthopäden
 - 3 Tierarzt-Praxen
 - 3 Psychotherapeutische Praxen
 - 1 Sprachtherapeutische Praxis
 - 6 Krankengymnastik - Praxen
 - 9 Massage-Praxen
 - 34 medizinische / kosmetische Fußpflege
 - 4 Optiker
 - 7 Apotheker
-
- 3 Einrichtungen "Stationäre Pflege" mit 268 Betten
 - 2 Einrichtungen "Service Wohnen" mit 87 Altenwohnungen
 - 2 Einrichtungen Tagespflege
 - 8 Alten- und/oder Krankenpflagedienste
 - 17 Seniorentreffs, -vereine und -begegnungsstätten
-
- 23 Tageseinrichtungen für Kinder
 - 1 Spielstube
 - 6 Krabbelgruppen, Eltern-Kind Spiel- und Gesprächskreise
 - 43 Kinderspiel- und Bolzplätze
 - 5 Jugendheime
 - 1 städtisches Kinder- und Jugendzentrum

VEREINE

Gut 250 Sport-, Musik-, Karnevals-, kulturelle und sonstige Vereine und Verbände, Hilfsorganisationen und Selbsthilfegruppen.

Anschriften und Ansprechpartner der Vereine sowie Veranstaltungshinweise finden Sie im Internet unter www.wesseling.de/vereineundgruppen/.



BAUEN UND WOHNEN

Bezeichnung	2011	2012	2013	2014	2015
Eingegangene Bauanträge, Teilungsanträge, u. ä. erteilte Verwaltungsakte					
Baugenehmigungen	441	473	704	589	619
Bauvoranfragen	235	237	320	302	300
Grundstücksteilungen	17	17	23	21	9
Baulasteintragungen / Baulastauskünfte	16	17	17	20	12
Abgeschlossenheitsbescheinigungen	103	158	285	237	228
Verlängerung von Baugenehmigungen / Bauvoranfragen	1	5	7	6	5
Ablehnungen	37	9	17	12	8
Zurückweisungen	3	3	3	2	1
Eingenommene Baugenehmigungsgebühren €					
Klageverfahren	222.304	289.155	212.218	278.236	186.424
Schwarzbauten	4	2	2	1	12
Zwangsgeldveranlagungen	10	11	14	13	20
Ordnungswidrigkeitsverfahren	-	1	1	-	-
Schriftliche Auskünfte	10	11	14	13	40
	1	5	4	1	2

Bezeichnung	2011	2012	2013	2014	2015
erteilte Baugenehmigungen	235	237	320	302	300
hiervon u. a.					
Einfamilienwohnhäuser	49	43	75	90	66
Zweifamilienwohnhäuser	9	5	10	17	16
Drei- und Mehrfamilienwohnhäuser	18	9	27	37	15
Wohn- und Geschäftshäuser	3	2	2	2	1
Garagen	27	21	22	23	19
An-, Um- und Ausbauten	34	64	46	23	8
Gewerbl. Vorhaben (Hallen, Bürogebäude, Werkstätten)	28	26	35	35	22
Nachtragsbaugenehmigungen	25	17	27	21	58
Werbeanlagen	18	11	9	9	14
Abbruchgenehmigungen	5	7	15	8	11
Vorbescheide auf Voranfragen	17	17	23	21	9
Andere Vorhaben	2	15	29	16	29



VERSORGUNG - ENTSORGUNG

Gas	Gasversorgungsgesellschaft mbH Rhein-Erft Max-Planck-Straße 11, 50354 Hürth www.gvg.de	Tel. 02233 7909-0 Fax 02233 7909-5000
	Bereitschaftsdienst:	Tel. 02233 77066
Strom	RheinEnergie AG - Kundenzentrum Parkgürtel 24, 50823 Köln www.rheinenergie.com	
	Service Center:	Tel. 0221 34645-300 Fax 0221 178-3322
	Entstördienst:	Tel. 0221 34645-600
Wasser	Stadtwerke Wesseling GmbH Brühler Straße 95, 50389 Wesseling Wasserhärtebereich: hart www.stadtwerke-wesseling.de	Tel. 02236 9442-0 Fax 02236 9442-78
	Bereitschaftsdienst:	Tel. 0171 2408327
	Wasserbeschaffungsverband Wesseling - Hersel Willy-Brandt-Straße 470, 50389 Wesseling	
	- Wasserwerk	Tel. 02236 2728
	- Verwaltung, Brühler Straße 95	Tel. 02236 9442-0
Abwasser	Entsorgungsbetriebe Wesseling - Betriebszweig Abwasser Brühler Straße 95, 50389 Wesseling www.entsorgungsbetriebe-wesseling.de	Tel. 02236 9442-0 Fax 02236 9442-79
	Bereitschaftsdienst:	Tel. 0160 1723639 Tel. 01520 9274652
	- Abwasserreinigungsanlage Rodderweg:	Tel. 02236 949042
	- Abwasserreinigungsanlage Weidenweg:	Tel. 02236 897714
Telefon	Telekom Deutschland GmbH Landgrabenweg 151, 53227 Bonn www.telekom.de	
	Kundenservice Festnetz:	Tel. 0800 330 1000
	Kundenservice Mobilfunk:	Tel. 0800 330 2202 Mobil 2202
	NETCologne Gesellschaft für Telekommunikation mbH Am Coloneum 9, 50829 Köln www.netcologne.de	Tel. 0800 2222-800 Fax 0800 2222-390



ABFALL

Sondermüll aus Haushaltungen wird mittels Schadstoffmobil eingesammelt. Die Abholstellen und Termine entnehmen Sie bitte dem aktuellen Abfallkalender oder dem Internet (www.entsorgungsbetriebe-wesseling.de, Rubrik Abfall, Abfallkalender).

Für Fragen zur Abfallvermeidung, -verwertung und -beseitigung steht Ihnen gerne die Abfallberaterin Ursula Fries, Tel. 02236 9442-41, zur Verfügung.

Für den Behälteränderungsdienst stehen Ihnen unsere Mitarbeiterinnen der Vertragsfachbearbeitung unter Tel. 02236 9442-13, 9442-42, 9442-43 zur Verfügung.



NOTRUF

Polizei - Notruf	Tel. 110
Polizeiwache Wesseling, Am Neuen Garten 1	Tel. 8932-0
.....	
Feuerwehr / Rettungsdienst - Notruf	Tel. 112
Feuerwache Wesseling, Kronenweg 49	Tel. 94400
.....	
Krankenhaus Wesseling, Bonner Straße 84	Tel. 77-0
Krankentransport	Tel. 19222
.....	
Ärztlicher Bereitschaftsdienst	(bundesweit, gebührenfrei) Tel. 116 117

PRIVATE DIENSTLEISTUNGEN

- 183 Einzelhandelsgeschäfte
- 1 Kaufhaus
- 1 Möbelhaus
- 5 Kreditinstitute mit insgesamt 10 Geschäftsstellen
- 7 Hotels und Pensionen
- 88 Gaststätten, Cafés, Eisdielen, Imbisse
- 1 Notar
- 19 Immobilienmakler



INDUSTRIE

Bedeutende Wesseling Unternehmen

- Basell Polyolefine GmbH
- Shell Deutschland Oil GmbH Rheinland Raffinerie
- Evonik Technology & Infrastructure GmbH
- Saint-Gobain Abrasives GmbH
- Braskem Europe GmbH Werk Wesseling

ARBEITSPLÄTZE

Sozialversicherungspflichtig Beschäftigte

Insgesamt		12.510
davon	Männer	8.779
	Frauen	3.731
davon	Migranten	1.394

Aufteilung nach Branchen

Produzierendes Gewerbe	7.104
Handel, Gastgewerbe und Verkehr	2.080
Land- und Forstwirtschaft, Fischerei	26
Sonstige Dienstleistungen	3.300

Quelle: Landesbetrieb IT.NRW, Stand: 30.06.2015

ARBEITSSLOSE

Arbeitslosenquote: 8,2 %

Insgesamt		1.612
davon	Männer	834
	Frauen	778
davon	Migranten	550

Quelle: Bundesagentur für Arbeit, Stand: 31.12.2015



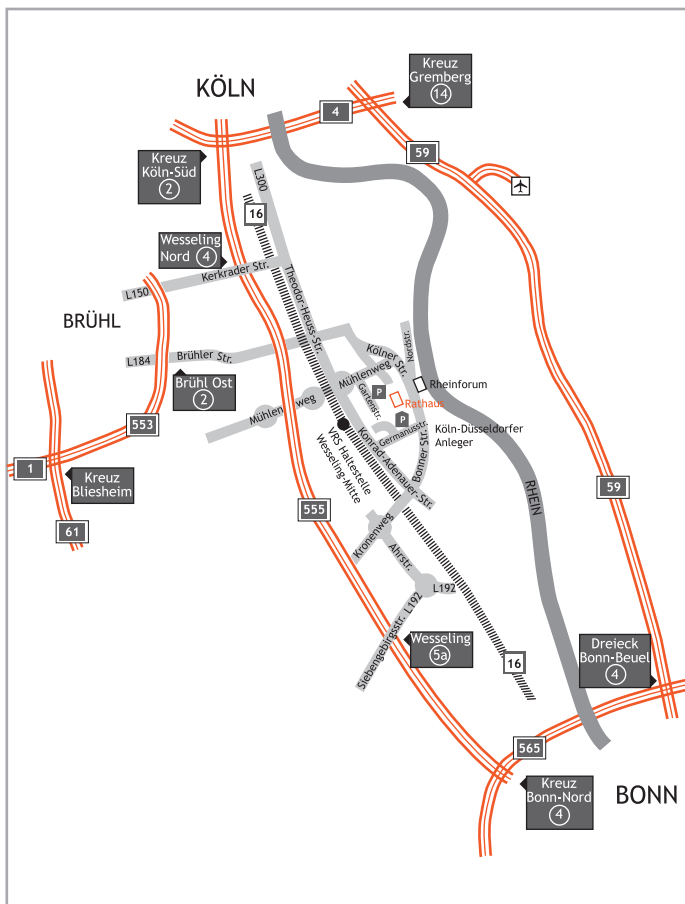

Quelle: Stadtplanung Wesseling

IMPRESSUM

Herausgeber: Stadt Wesseling - Der Bürgermeister
 Bereich Presse, Wirtschaftsförderung und Liegenschaften

Tel.: 02236 701-254
 Fax: 02236 701-406
 E-Mail: padolf@wesseling.de

Redaktion: Christina Linden, Peter Adolf
 Titelbild: Regionale 2010 Agentur
 Herstellung: Stroucken Druck GmbH
 Stand: März 2016