

**Kültür ve Turizm Bakanlıđından:**

**SAMSUN KÜLTÜR VARLIKLARINI  
KORUMA BÖLGE KURULU  
KARAR**

57.00/722

Toplantı Tarihi ve No : 01.09.2016-159

TOPLANTI YERİ

Karar Tarihi ve No : 01.09.2016-3698

SAMSUN

Sinop İli, Merkez, Taşmanlı Köyü sınırları içerisinde Sinop Müze Müdürlüğü uzmanlarınca 136 ada, 7 parselde tespit edilen Nekropol Alanının III. Derece arkeolojik sit alanı olarak tescil edilmesine yönelik, Sinop Valiliğı İl Kültür ve Turizm Müdürlüğünün 04.05.2016 gün ve 1539 sayılı yazısı, kurum görüşlerinin iletildeğı, Karayolları 7. Bölge Müdürlüğünün 25.05.2016 tarih ve 123772 sayılı, Sinop Valiliğı Çevre ve Şehircilik İl Müdürlüğünün 31.05.2016 tarih ve 1990 sayılı, Sinop Valiliğı İl özel İdaresi Kültür ve Sosyal İşler Müdürlüğünün 15.06.2016 gün ve 6645 sayılı, Devlet Su İşleri 7.Bölge Müdürlüğünün 19.07.2016 tarih ve 479458 sayılı yazıları, Samsun Kültür Varlıklarını Koruma Bölge Kurulu Müdürlüğü uzmanının 29.08.2016 tarih ve 343 sayılı dosya inceleme değerlendirme raporu okundu, ekleri ve ilgili dosyası incelendi, yapılan görüşmeler sonunda;

Sinop İli, Merkez, Taşmanlı Köyü sınırları içerisinde Sinop Müze Müdürlüğü uzmanlarınca 136 ada, 7 parselde tespit edilen Nekropol Alanının ekli 1/1000 ölçekli kadastral haritada sit sınırları işaretlendiğı şekilde 3386 ve 5226 sayılı yasalar ile değışik 2863 sayılı yasa kapsamında III. derece arkeolojik sit alanı olarak tescil edilmesine, tapu kütüğünün beyanlar hanesine III. derece arkeolojik sit alanı şerhi konulmasına,

III. derece Arkeolojik Sit Alanında koruma amaçlı imar planı yapılıncaya kadar Koruma - Kullanma Şartları olarak, Kültür ve Tabiat Varlıklarını Koruma Yüksek Kurulu'nun 5.11.1999 gün ve 658 sayılı ilke kararındaki III. derece arkeolojik sit alanlarına ilişkin hükümlerin geçerli olduğuna karar verildi.

İli : SİNOP  
İlçesi : MERKEZ  
Köy/Mah : Taşmanlı  
Pafta No : -  
Ada No : 136  
Parsel No : 7

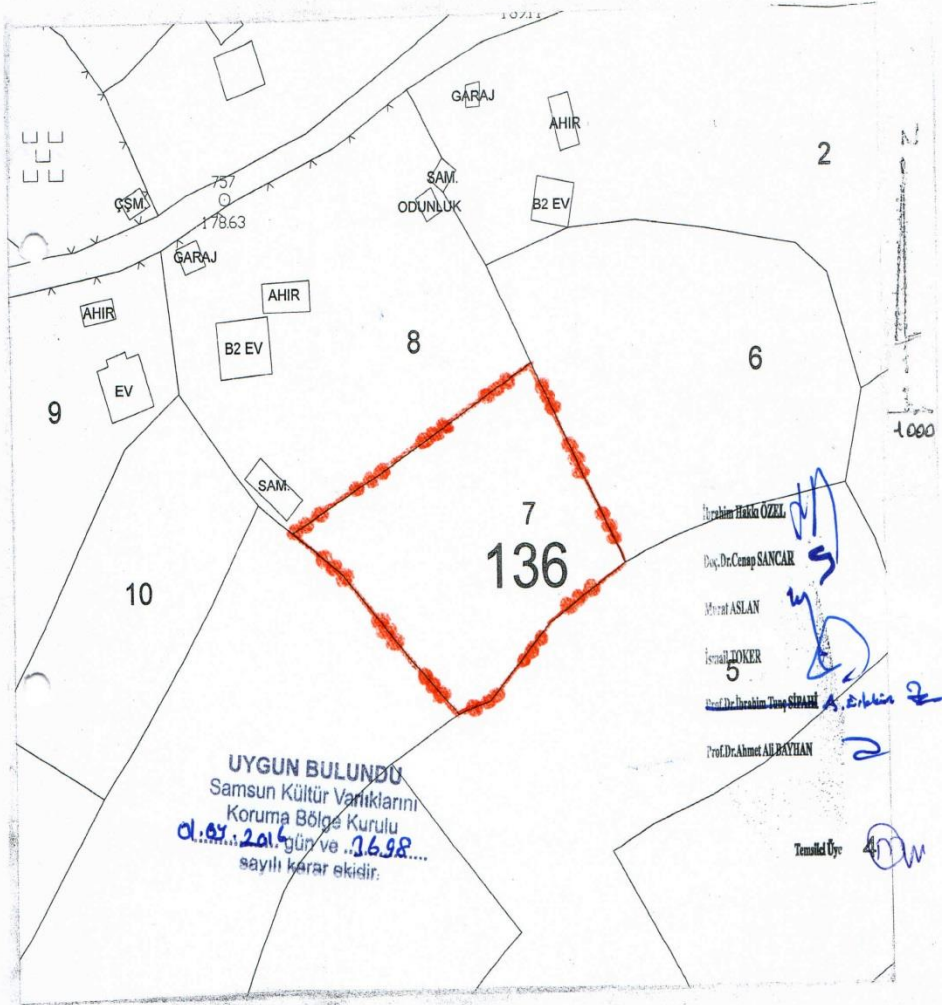

Tarafından paftasına uygun olarak çıkarılmıştır. 5.4.2016

III. Derece Arkeolojik Sit Öneri Alanı

Orhan ALIŞ  
Kadastro Teknisyeni

## Kültür ve Turizm Bakanlıđından:

### SAMSUN KÜLTÜR VARLIKLARINI KORUMA BÖLGE KURULU KARAR

57.00/726

Toplantı Tarihi ve No : 01.09.2016-159

TOPLANTI YERİ

Karar Tarihi ve No : 01.09.2016-3692

SAMSUN

Sinop İli, Merkez, Abalı Köyü sınırları içerisinde Sinop Müze Müdürlüğü uzmanlarınca 101 ada, 3, 4, 5, 9, 13, 14, 15, 19, 20, 21 parsellerde tespit edilen Antik Dönem Yerleşim Alanının III. Derece arkeolojik sit alanı olarak tescil edilmesine yönelik, Sinop Valiliđi İl Kültür ve Turizm Müdürlüğü'nün 26.05.2016 tarih ve 1814 sayılı yazısı, kurum görüşlerinin iletildiđi, Karayolları 7. Bölge Müdürlüğü'nün 22.07.2016 tarih ve 172935 sayılı, Sinop Valiliđi Çevre ve Şehircilik İl Müdürlüğü'nün 22.07.2016 tarih ve 299 sayılı, Sinop Valiliđi İl Özel İdaresi Kültür ve Sosyal İşler Müdürlüğü'nün 24.08.2016 tarih ve 9680 sayılı yazıları, Samsun Kültür Varlıklarını Koruma Bölge Kurulu Müdürlüğü uzmanının 29.08.2016 tarih ve 342 sayılı dosya inceleme değerlendirme raporu okundu, ekleri ve ilgili dosyası incelendi, yapılan görüşmeler sonunda;

Sinop İli, Merkez, Abalı Köyü sınırları içerisinde Sinop Müze Müdürlüğü uzmanlarınca 101 ada, 3, 4, 5, 9, 13, 14, 15, 19, 20, 21 parsellerde tespit edilen Antik Dönem Yerleşim Alanının ekli 1/2000 ölçekli kadastral haritada sit sınırları işaretlendiđi şekilde 3386 ve 5226 sayılı yasalar ile deđişik 2863 sayılı yasa kapsamında III. derece arkeolojik sit alanı olarak tescil edilmesine, tapu kütüğü'nün beyanlar hanesine III. derece arkeolojik sit alanı şerhi konulmasına,

III. derece Arkeolojik Sit Alanında koruma amaçlı imar planı yapıncaya kadar Koruma - Kullanma Şartları olarak, Kültür ve Tabiat Varlıklarını Koruma Yüksek Kurulu'nun 5.11.1999 gün ve 658 sayılı ilke kararındaki III. derece arkeolojik sit alanlarına ilişkin hükümlerin geçerli olduğuna karar verildi.

101 ADA



U  
San  
K  
01.01

Bir

Handwritten signature or mark

İli  
İlçesi  
Mahallesi  
Datum

SİNOP  
MERKEZ  
ABALI KÖYÜ, KURTKUYUSU MVK.  
ED\_50 3 DERECE

NoktaNo	Y	X	Z
1	413071.716	4660477.554	
2	413071.119	4660460.561	
3	413093.477	4660441.762	
4	413111.154	4660432.134	
5	413141.614	4660416.053	
6	413191.540	4660441.321	
7	413225.384	4660436.130	
8	413258.475	4660437.971	
9	413296.283	4660431.640	
10	413311.574	4660411.087	
11	413327.111	4660397.531	
12	413361.552	4660409.332	
13	413401.885	4660417.924	
14	413443.113	4660423.482	
15	413465.068	4660421.711	
16	413458.686	4660467.971	
17	413393.557	4660494.277	
18	413340.931	4660506.132	
19	413322.028	4660537.820	
20	413304.773	4660559.443	
21	413260.687	4660557.938	
22	413239.274	4660489.685	
23	413233.750	4660474.867	
24	413171.777	4660477.043	
25	413132.548	4660471.415	
26	413078.099	4660488.338	

**UYGUN BULUNDU**

Samsun Kültür Varlıklarını  
Koruma Bölge Kurulu

01.03.2016 gün ve .../26.52...  
sayılı karar ekidir.

  
Erdal ACAR  
Arkeolog



## Kültür ve Turizm Bakanlıđından:

### SAMSUN KÜLTÜR VARLIKLARINI KORUMA BÖLGE KURULU KARAR

55.11/263

Toplantı Tarihi ve No : 02.09.2016-160

TOPLANTI YERİ

Karar Tarihi ve No : 02.09.2016-3730

SAMSUN

Samsun İli, Vezirköprü ilçesi, Yağınözü Köyü sınırları içerisinde Samsun Müze Müdürlüğü uzmanlarınca tapulama harici alanda tespit edilen Höyüğün I. Derece arkeolojik sit alanı olarak tescil edilmesine yönelik, Samsun Valiliđi İl Kültür ve Turizm Müdürlüğü'nün 11.09.2015 tarih 1783 sayılı yazısı, kurum görüşlerinin iletildiđi, Vezirköprü Belediye Başkanlığı İmar ve Şehircilik Müdürlüğü'nün 18.07.2016 tarih ve 3763 sayılı, Karayolları 7. Bölge Müdürlüğü'nün 20.07.2016 tarih ve 171073 sayılı, Samsun Valiliđi Çevre ve Şehircilik İl Müdürlüğü'nün 09.08.2016 tarih ve 5468 sayılı, Enerji ve Tabii Kaynakları Bakanlığı Maden İşleri Genel Müdürlüğü'nün 27.07.2016 tarih ve 426030 sayılı yazıları, Samsun Kültür Varlıklarını Koruma Bölge Kurulu Müdürlüğü uzmanının 31.08.2016 tarih ve 352 sayılı dosya inceleme değerlendirme raporu okundu, ekleri ve ilgili dosyası incelendi, yapılan görüşmeler sonunda;

Samsun İli, Vezirköprü ilçesi, Yağınözü Köyü sınırları içerisinde Samsun Müze Müdürlüğü uzmanlarınca tapulama harici alanda tespit edilen Höyüğün ekli kadastral haritada sit sınırları işaretlendiđi şekilde 3386 ve 5226 sayılı yasalar ile deđişik 2863 sayılı yasa kapsamında I. derece arkeolojik sit alanı olarak tescil edilmesine, tapu kütüğünün beyanlar hanesine I. derece arkeolojik sit alanı şerhi konulmasına,

I. derece Arkeolojik Sit Alanında koruma amaçlı imar planı yapıncaya kadar Koruma - Kullanma Şartları olarak, Kültür ve Tabiat Varlıklarını Koruma Yüksek Kurulu'nun 5.11.1999 gün ve 658 sayılı ilke kararındaki I. derece arkeolojik sit alanlarına ilişkin hükümlerin geçerli olduđuna karar verildi.

## KADASTRO

Yüzölçümü

İli : SAMSUN

Gören Yerlerde

Görmeyen yerlerde

İlçesi : Vezirköprü

Kütük  
Sayfa No

Pafta No

Ada No

Parsel No

Mevkii

Gömlük  
Sıra No

Ha

m2

dm2

Köy/Mah. : Yağınözü

F34C08C

## ED 50 KOORDİNATLAR

NoktaNo	Y	X	NoktaNo	Y	X
S1	447703.24	4559025.46	S2	447701.22	4559040.94
S3	447698.84	4559018.78	S4	447697.17	4559004.45
S5	447691.54	4558989.78	S6	447670.50	4558981.99
S7	447668.20	4559036.86	S8	447652.70	4558978.00
S9	447639.17	4558976.57	S10	447631.85	4559036.19
S11	447626.36	4558976.33	S12	447618.94	4558975.66
S13	447611.73	4559035.76	S14	447605.73	4558975.73
S15	447602.10	4558977.53	S16	447600.02	4558979.90
S17	447592.71	4559012.52	S18	447591.93	4559031.09
S19	447637.87	4559013.08			

## ITRF KOORDİNATLAR

NoktaNo	Y	X
S1	447682.85	4558884.36
S2	447680.83	4558885.84
S3	447678.45	4558884.98
S4	447676.78	4558920.35
S5	447661.15	4558933.68
S6	447650.12	4558797.89
S7	447647.81	4558952.76
S8	447633.32	4558793.90
S9	447618.78	4558752.47
S10	447611.46	4558852.09
S11	447605.97	4558752.23
S12	447598.45	4558791.57
S13	447597.35	4558885.66
S14	447585.35	4558791.63
S15	447581.71	4559030.43
S16	447576.63	4558796.80
S17	447572.32	4558826.42
S18	447571.54	4558886.99
S19	447617.48	4558826.98

Ada	Parsel	Noktalar	HesapAlan
A		S1,S2,S3,S4,S5,S6,S7,S8, S9,S10,S11,S12,S13,S14, S15,S16,S17,S18	5740.22

**UYGUN BULUNDU**  
Samsun Kültür Varlıklarını  
Koruma Bölge Kurulu  
02.04.2016 gün ve 1340  
sayılı karar ektidir.

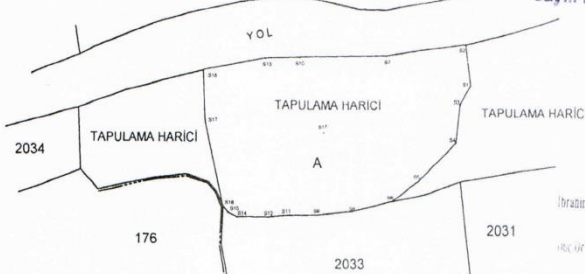

**ASLİ GÖRÜLME**  
**Birsel GÜNER**  
Müdür v.

İdrarım Hakkı ÜZEL  
Müdür Yard. SANÇAR  
Yazan ANLAY  
Yazan TÜRKER  
Yazan ERTERİN  
Prof.Dr. Ahmet Ali BAYHAN  
Temsilci v. HAK

Fen Kayıt No :
Kesilen Harcın
Tarih : MUAFA
No :

Kadastro Paftasına Uygundur.

	Düzenleyen	Kontrol Eden	Tasdik Eden
Unvanı	Teknisyen/Tekniker	Kont.Müh. Memuru	Serkan ARAYDIN
Adı ve Soyadı	Mehmet EMEÇ	Serkan ARAYDIN	Kadastro Müdürü a.
Tarih	30.06.2016	30.06.2016	30.06.2016
İmza/Mühür			

8743/1-1

## Kültür ve Turizm Bakanlıđından:

### SAMSUN KÜLTÜR VARLIKLARINI KORUMA BÖLGE KURULU KARAR

57.01/84

Toplantı Tarihi ve No : 01.09.2016-159

TOPLANTI YERİ

Karar Tarihi ve No : 01.09.2016-3709

SAMSUN

Sinop İli, Ayancık İlçesi, Topağaç Köyü sınırları içerisinde Sinop Müze Müdürlüğü uzmanlarınca 105 ada, 29 parselde tespit edilen Tümüls'ün I. Derece arkeolojik sit alanı olarak tescil edilmesine yönelik, Sinop Valiliğı İl Kültür ve Turizm Müdürlüğü'nün 11.09.2015 gün ve 2782 sayılı yazısı, kurum görüşlerinin iletildiğı, Karayolları 7. Bölge Müdürlüğü'nün 25.05.2016 tarih ve 123771 sayılı, Sinop Valiliğı Çevre ve Şehircilik İl Müdürlüğü'nün 25.05.2016 tarih ve 1904 sayılı, Devlet Su İşleri 7.Bölge Müdürlüğü'nün 19.07.2016 tarih ve 479458 sayılı yazıları, Samsun Kültür Varlıklarını Koruma Bölge Kurulu Müdürlüğü uzmanının 29.08.2016 tarih ve 344 sayılı dosya inceleme değerlendirme raporu okundu, ekleri ve ilgili dosyası incelendi, yapılan görüşmeler sonunda;

Sinop İli, Ayancık İlçesi, Topağaç Köyü sınırları içerisinde Sinop Müze Müdürlüğü uzmanlarınca 105 ada, 29 parselde tespit edilen Tümüls'ün ekli 1/2000 ölçekli kadastral haritada sit sınırları işaretlendiğı şekilde 3386 ve 5226 sayılı yasalar ile değışik 2863 sayılı yasa kapsamında I. derece arkeolojik sit alanı olarak tescil edilmesine, tapu kütüğünün beyanlar hanesine I. derece arkeolojik sit alanı şerhi konulmasına,

I. derece Arkeolojik Sit Alanında koruma amaçlı imar planı yapılıncaya kadar Koruma - Kullanma Şartları olarak, Kültür ve Tabiat Varlıklarını Koruma Yüksek Kurulu'nun 5.11.1999 gün ve 658 sayılı ilke kararındaki I. derece arkeolojik sit alanlarına ilişkin hükümlerin geçerli olduğuna karar verildi.



İli : SİNOP

İlçesi : AYANCIK

Köyü/Mah : TOPAĞAÇ KÖYÜ

SİNOP İL KÜLTÜR VE TURİZM MÜDÜRLÜĞÜNE

Ada / Parsel No :

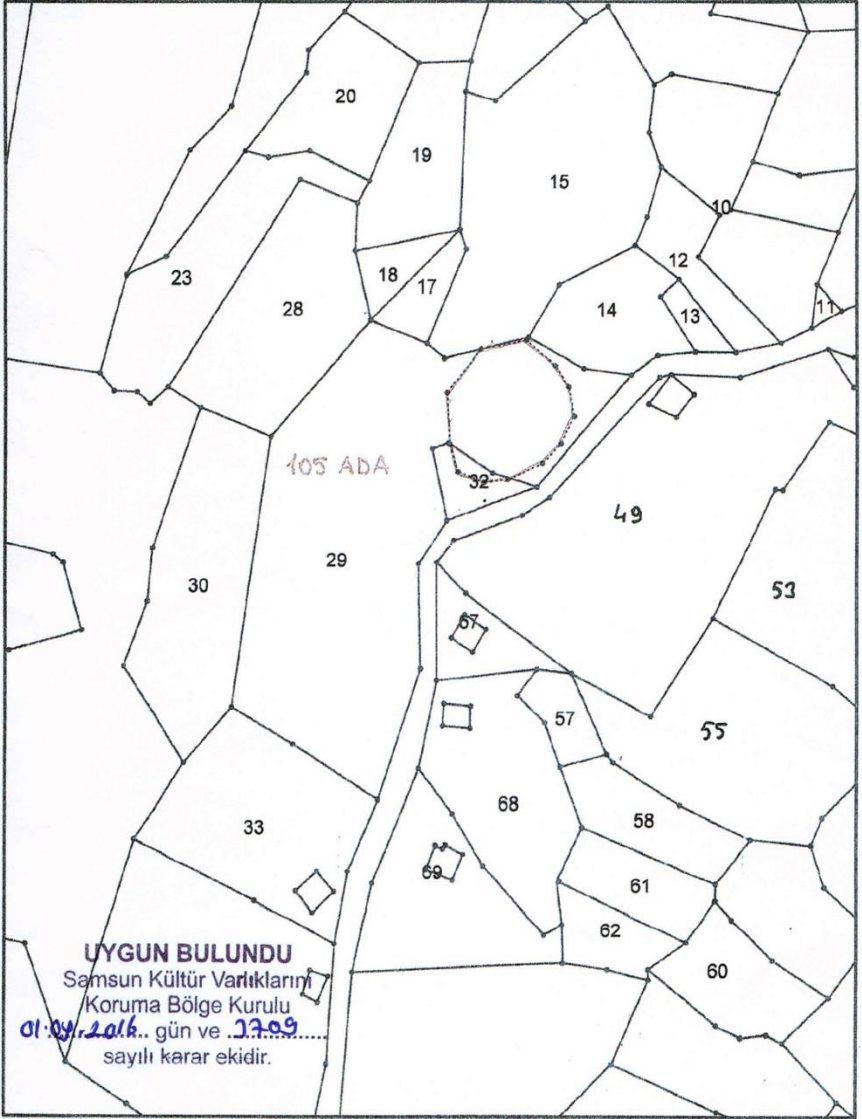

Handwritten blue ink marks, including a large '2' and a circular symbol with a dot inside.



T.C.  
SİNOP VALİLİĞİ  
İl Kültür ve Turizm Müdürlüğü  
Müze Müdürlüğü

WGS-84 DATUM 6 DERECE  
KOORDİNAT DEĞERLERİ

TENETÜR MEVKİİ CİNLİTEPE TÖMÖLÖSÜ		
	Y	X
1	621614	4640381
2	621609	4640389
3	621598	4640398
4	621581	4640395
5	621568	4640379
6	621569	4640360
7	621572	4640350
8	621582	4640346
9	621591	4640347
10	621604	4640353
11	621611	4640360
12	621616	4640370

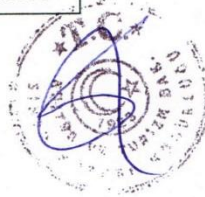

UYGUN BULUNDU  
Samsun Kültür Varlıklarını  
Koruma Bölge Kurulu  
01.09.2016 gün ve 3399.....  
sayılı karar ekidir.

Handwritten signature in blue ink.

**Kültür ve Turizm Bakanlıđından:**

**KÜLTÜR VARLIKLARI VE MÜZELER GENEL MÜDÜRLÜĐÜ  
ADANA KÜLTÜR VARLIKLARINI  
KORUMA BÖLGE KURULU  
KARAR**

33.06.404

Toplantı Tarihi ve No : 23.06.2016-196

TOPLANTI YERİ

Karar Tarihi ve No : 23.06.2016-6571

TARSUS

Mersin ili, Tarsus ilçesi, Topçu-Özlüce Mahallerinde, bir kısmı 3.Derece Arkeolojik Sit Alanı içinde kalan 225 parselin sit alanı sınırları dışında tespit edilen kaya mezarlarının bulunduğu alanın tescili ve parselin mevcut ve öneri sit sınırları dışında bahçe dikimine yönelik iş makinası ile zemin düzeltme talebine ilişkin; Mersin Valiliđi İl Kültür ve Turizm Müdürlüđünün 25.02.2016 gün ve 1408 sayılı yazısı ve eki Tarsus Müze Müdürlüđü uzmanlarınca hazırlanmış 15.02.2016 günlü rapor ile 12.05.2016 gün ve 3371 sayılı yazısı ve eki Tarsus Müze Müdürlüđü uzmanlarınca hazırlanmış 29.04.2016 günlü rapor, Kurulumuzun 24.03.2016 gün ve 6180 sayılı kararı okundu, ekleri ve konunun işlem dosyası incelendi, yapılan görüşmeler sonucunda;

Mersin ili, Tarsus ilçesi, Topçu-Özlüce Mahallerinde, bir kısmı 3.Derece Arkeolojik Sit Alanı içinde kalan 225 parselin sit alanı sınırları dışında tespit edilen kaya mezarlarının 2863 sayılı yasa kapsamında korunması gerekli taşınmaz kültür varlığı özelliđi taşıdığı anlaşıldığından kaya mezarlarının bulunduğu alanın 1.Derece Arkeolojik Sit Alanı olarak tesciline, kararımız eki haritada gösterilen sit sınırlarının uygun olduğuna, 225 parselde kararımız eki haritada görülen mevcut sit alanı sınırlarının dışında iş makinası ile alan düzeltilerek yapılması planlanan bahçe dikiminin Müzesi denetiminde yapılabileceğine, işlem sonucundan Kurul Müdürlüđüne bilgi verilmesine karar verildi.

# TOPÇUÖZLÜCE MAHALLESİ TESCİL HARİTASI

İL : MERSİN  
 İLÇESİ : TARSUS  
 MAH./KÖY : TOPÇUÖZLÜCE  
 ADA/PARSEL : 172-173-319-327/225  
 PAFTA : N34-D-21-B

4 100 500

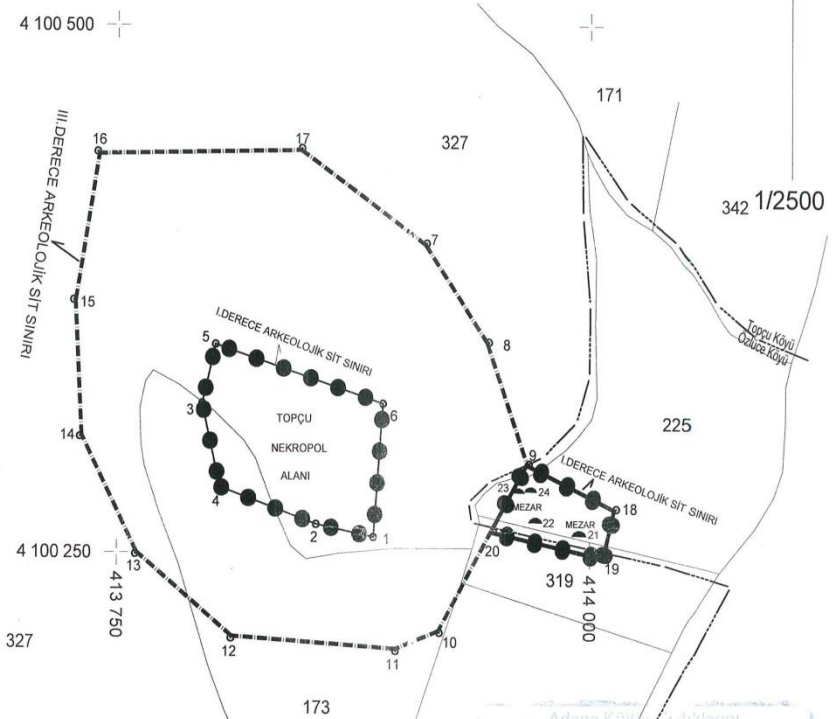

## SIT SINIR KÖŞE KOORDİNATLARI(ED-50)

NoktaNo	Y	X
1	413885.000	4100258.000
2	413855.000	4100264.000
3	413795.000	4100321.000
4	413804.626	4100281.352
5	413802.000	4100349.000
6	413890.000	4100321.000
7	413913.000	4100397.000
8	413946.630	4100350.448
9	413968.000	4100293.000
10	413920.561	4100212.823
11	413897.000	4100204.000
12	413810.657	4100209.721
13	413759.800	4100249.400
14	413730.319	4100304.905
15	413726.650	4100369.479
16	413739.000	4100440.000
17	413847.000	4100442.000
18	414013.931	4100271.896
19	414008.238	4100249.163
20	413949.293	4100261.383
21	413994.665	4100259.000
22	413971.504	4100265.263
23	413962.250	4100279.238
24	413968.915	4100279.784

Adana Kültür Varlıklarını  
 Koruma Bölge Kurulunun  
 22.06.2016 gününde 571 sayılı  
 Karar Ekidir

GÖSTERİM

●●●●● I. Derece Arkeolojik Sit  
 - - - - - III. Derece Arkeolojik Sit  
 Tescil Haritası Tarafından Düzenlenmiştir.

Arkeolog **Doğukan Bekir ALPER**  
 Arkeolog

Adana Kültür Varlıklarını  
 Koruma Bölge Kurulunun Onayı

Başkan  
 Başkan Yardımcısı  
 Üye  
 Üye  
 Üye  
 Üye  
 Üye  
 Üye

003540

SİMSEKLER HARİTA, İNŞAAT  
 SAN TİC. LTD. STİ.

İlraz, Tevhis, Yayımlık, Harita ve Harita  
 Sınır Tesbiti, Harita, Mezaj ve Harita  
 Servisleri  
 K. 2 Nispetiye TARSUS İÇİT  
 TEL: (0332) 613 91 41  
 FAKS: (0332) 613 91 40  
 GSM (CEP): (0332) 555 24 86

HARİTA MÜHENDİSİ  
 N.SERKAN SOYTURK

# TOPÇU/ÖZLÜCE MAHALLESİ TESCİL HARİTASI

İL : MERSİN  
 İLÇESİ : TARSUS  
 MAH./KÖY : TOPÇU/ÖZLÜCE  
 ADA/PARSEL : 172-173-319-327/225  
 PAFTA : N34-D-21-B

4 100 500

4 100 250

SIT SINIR KOŞE KOORDİNATLARI (E:50)

Nokta No	Y	X
1	413885.000	4100298.000
2	413855.000	4100264.000
3	413795.000	4100321.000
4	413804.626	4100281.352
5	413802.000	4100349.000
6	413890.000	4100321.000
7	413913.000	4100397.000
8	413946.630	4100350.448
9	413968.000	4100293.000
10	413920.569	4100211.823
11	413897.000	4100264.000
12	413810.657	4100209.721
13	413759.800	4100349.400
14	413730.311	4100354.905
15	413726.650	4100359.700
16	413739.000	4100440.000
17	413747.000	4100472.000
18	414016.931	4100271.896
19	414006.268	4100242.163
20	413992.228	4100261.383
21	413964.665	4100259.008
22	413971.504	4100285.266
23	413962.500	4100279.238
24	413968.915	4100279.784

GÖSTERİM

I. Derece Arkeolojik Sit  
 III. Derece Arkeolojik Sit  
 Tescil Haritası Tarafından Düzenlenmiştir

Doğukan Belçir ALPER  
 Arkeolog

AKIŞERİNEL  
 Arkeolog

Adana Kültür Varlıklarını  
 Koruma Bölge Kurulunun  
 03.06.2014/10 Sayılı  
 Kararı Ekidir

SİMŞEKLER HARİTA MİMARLIK  
 SAN. TİC. LTD. ŞTİ.  
 Hariz, Tunçbaşı-Yolcu Köyü Mahallesi  
 Sınır Topraklı, Pınarbaşı, 46100 Mersin  
 Şişli/Beşiktaş, İstanbul  
 Tel: +90 212 234 66 66  
 E-mail: info@simsekler.com.tr  
 www.simsekler.com.tr  
 HARİTA MÜHÜRÜ  
 N. SERKAN SOYLUKUR

**Kültür ve Turizm Bakanlıđından:**

**KÜLTÜR VARLIKLARI VE MÜZELER GENEL MÜDÜRLÜĐÜ  
ADANA KÜLTÜR VARLIKLARINI  
KORUMA BÖLGE KURULU  
KARAR**

01.02.331

Toplantı Tarihi ve No : 23.08.2016-198

TOPLANTI YERİ

Karar Tarihi ve No : 23.08.2016-6636

ADANA

Adana İli, Ceyhan İlçesi, Kurtkulađı Mahallesi, 180 ada, 8 parselde yer alan taşınmazın tesciline ilişkin Koruma Bölge Kurulu Müdürlüğü uzmanlarının 13.04.2016 günlü raporu, Kurulumuzun 08.06.2016 gün ve 6521 sayılı kararı okundu, ekleri ve konunun işlem dosyası incelendi, yapılan görüşmeler sonucunda;

Adana İli, Ceyhan İlçesi, Kurtkulađı Mahallesi, 180 ada, 8 parselde yer alan taşınmazın 2863 sayılı yasa kapsamında kültür varlığı özelliđi gösterdiđi anlaşıldığından tesciline, yapı grubunun 2. Grup olarak belirlenmesine, koruma alanı olarak Kurulumuzun 08.06.2016 gün ve 6521 sayılı kararı ile belirlenen koruma alanı sınırının uygun olduđuna karar verildi.

8746/1-1

---

**KÜLTÜR VARLIKLARI VE MÜZELER GENEL MÜDÜRLÜĐÜ  
ADANA KÜLTÜR VARLIKLARINI  
KORUMA BÖLGE KURULU  
KARAR**

01.07.283

Toplantı Tarihi ve No : 23.08.2016-198

TOPLANTI YERİ

Karar Tarihi ve No : 23.08.2016-6640

ADANA

Adana İli, Kozan İlçesi, Cumhuriyet Mahallesi, özel mülkiyete ait, 275 ada, 4 parselde yer alan tescilli taşınmaz kültür varlığı değirmenin koruma alanının belirlenmesine ilişkin 18.07.2016 günlü uzman raporu, Kurulumuzun 19.11.1993 gün ve 1611 sayılı kararı okundu, ekleri ve konunun işlem dosyası incelendi, yapılan görüşmeler sonucunda;

Adana İli, Kozan İlçesi, Cumhuriyet Mahallesi, özel mülkiyete ait, 275 ada, 4 parselde yer alan tescilli taşınmaz kültür varlığı değirmenin yapı grubunun 2. Grup olarak belirlenmesine, Bölge Kurulu Müdürlüğü uzmanlarınca önerilen kararımız eki koruma alanının uygun olduđuna karar verildi.

# DEĞİRMEN KORUNMA ALANI HARİTASI:

İLİ:ADANA

İLÇESİ:KOZAN

MAH:CUMHURİYET

ADA/PARSEL:61/10-258/1-259/1,2,3,4-592/7

KORUNMA SINIRI KOŞE KOORDİNATLARI(DER ED 50)

NoktaNo	Y	X
1	483103.293	4146823.826
2	483092.571	4146825.990
3	483092.448	4146807.487
4	483050.178	4146795.520
5	483088.817	4146762.814
6	483087.803	4146826.913
7	483086.577	4146775.728
8	483074.279	4146846.491
9	483074.059	4146829.582
10	483073.891	4146756.685
11	483068.955	4146830.400
12	483066.866	4146762.725
13	483063.913	4146764.556
14	483055.430	4146847.114
15	483041.798	4146760.859
16	483032.645	4146844.200
17	483021.029	4146759.800
18	483015.211	4146837.851
19	483011.301	4146826.472
20	483004.994	4146800.193
21	482996.828	4146820.606

ADANA KÜLTÜR VARLIKLARINI KORUMA  
BÖLGE KURULU ONAYI

BŞKAN  
BŞKAN YRD.  
ÜYE  
ÜYE  
ÜYE  
ÜYE  
ÜYE  
ÜYE  
ÜYE

ADANA KÜLTÜR VARLIKLARINI  
KORUMA BÖLGE KURULUNUN  
GÜN VE...  
SAYILI KARAR EKİDİR

logar

Keleşoğlu Sokak

Değirmen

Değirmen Sok.



Ölçek:1/1000

**GÖSTERİM:**  
KORUNMA ALANI SINIRI  
TESPİT EKİBİNİN ÖNERİSİNE GÖRE HAZIRLANMIŞTIR.

GÜNEŞ TÜRKMEN  
MİMAR

ÖMER AVCIBASI  
ARKEOLOĞ

SERKAN KANARIG  
SANAT TARİHCİSİ

ZAFER YALÇIN  
HARİTA MÜHENDİSİ

005033

8747/1-1

**Kültür ve Turizm Bakanlıđından:**

**KÜLTÜR VARLIKLARI VE MÜZELER GENEL MÜDÜRLÜĐÜ  
ADANA KÜLTÜR VARLIKLARINI  
KORUMA BÖLGE KURULU  
KARAR**

01.02.330

Toplantı Tarihi ve No : 23.08.2016-198

TOPLANTI YERİ

Karar Tarihi ve No : 23.08.2016-6635

ADANA

Adana İli, Ceyhan İlçesi, Kurtkulađı Mahallesi, 180 ada, 2 parselde yer alan taşınmazın tesciline ilişkin Koruma Bölge Kurulu Müdürlüğü uzmanlarının 13.04.2016 günlü raporu, Kurulumuzun 08.06.2016 gün ve 6521 sayılı kararı okundu, ekleri ve konunun işlem dosyası incelendi, yapılan görüşmeler sonucunda;

Adana İli, Ceyhan İlçesi, Kurtkulađı Mahallesi, 180 ada, 2 parselde yer alan taşınmazın 2863 sayılı yasa kapsamında kültür varlığı özelliđi gösterdiđi anlaşıldığından tesciline, yapı grubunun 2. Grup olarak belirlenmesine, koruma alanı olarak Kurulumuzun 08.06.2016 gün ve 6521 sayılı kararı ile belirlenen koruma alanı sınırının uygun olduğuna karar verildi.

8748/1-1

---

**KÜLTÜR VARLIKLARI VE MÜZELER GENEL MÜDÜRLÜĐÜ  
ADANA KÜLTÜR VARLIKLARINI  
KORUMA BÖLGE KURULU  
KARAR**

33.02.881

Toplantı Tarihi ve No : 25.08.2016-200

TOPLANTI YERİ

Karar Tarihi ve No : 25.08.2016-6755

ADANA

Mersin ili, Erdemli ilçesi, Ayaş-Yemişkuyu Mahallesi, 175 ada, 9 ile 146 parseller ile 177 ada, 55, 56, 57, 58, 71 ve 197 parsellerde tespit edilen arkeolojik alanın tesciline ilişkin; Mersin Valiliđi İl Kültür ve Turizm Müdürlüğünün 25.07.2016 gün ve 5172 sayılı yazısı ve eki Mersin Müze Müdürlüğü uzmanlarınca hazırlanmış 12.07.2016 günlü rapor okundu, ekleri ve konunun işlem dosyası incelendi, yapılan görüşmeler sonucunda;

Mersin ili, Erdemli ilçesi, Ayaş-Yemişkuyu Mahallesi, 175 ada, 9 ile 146 parseller ile 177 ada, 55, 56, 57, 58, 71 ve 197 parsellerde tespit edilen arkeolojik alanın 2863 sayılı yasanın 6.maddesi geređi korunması gerekli taşınmaz kültür varlığı özelliđi taşıdığı anlaşıldığından 1.ve 3. Derece Arkeolojik Sit Alanı olarak tesciline, tespit ekibince önerilen kararımız eki haritada görülen sit sınırlarının uygun olduğuna karar verildi.



# KIZILÖREN ANTİK YERLEŞİMİ SİT HARİTASI:

İLİ:MERSİN

İLÇESİ:ERDEMLİ

MAH:AYAŞ-YEĞİŞKUMU

PAFTA:032 D3

SİT SINIRI KOŞE KOORDİNATLARI(6 DERECE ED50)

NoktaNo	Y	X
1	605331.111	4042066.504
2	605349.763	4042004.794
3	605354.692	4041968.513
4	605353.282	4041935.999
5	605373.444	4041882.610
6	605352.902	4041857.380
7	605336.951	4041787.980
8	605271.345	4041762.598
9	605256.091	4041747.934
10	605178.040	4041762.254
11	605168.858	4041793.266
12	605184.479	4041805.771
13	605166.077	4041870.705
14	605275.062	4041883.856
15	605267.914	4041951.249
16	605244.126	4042018.346



Kızılören  
(Mah.)



10000

## GÖSTERİM:

1.DERECE ARKEOLOJİK SİT ALANI  
MÜZENİN ÖNERİSİNE GÖRE HAZIRLANMIŞTIR.

  
YAŞAR ÜNLÜ  
ARKEOLOĞ

  
FİLİZ KEREM  
ARKEOLOĞ

  
SEDAT ATEŞ  
ARKEOLOĞ

  
ZAFER YALÇIN  
HARİTA MÜHENDİSİ

ADANA KÜLTÜR VARLIKLARINI KORUMA  
BÖLGE KURULU ONAYI

BAŞKAN

BAŞKAN YRD.

ÜYE

ÜYE

ÜYE

ÜYE

ÜYE

ÜYE

ÜYE

ADANA KÜLTÜR VARLIKLARINI

KORUMA BÖLGE KURULUNUN 25.08.2016

GÜN VE...615...SAYILI KARAR EKİDİR

# KIZILÖREN ANTİK YERLEŞİMİ SİT HARİTASI:

İLİ:MERSİN

İLÇESİ:ERDEMLİ

MAH:AYAŞ-YEMİŞKUMU

ADA/PARSEL:(175/9-146),(177/55-56-57-58-71-197)



Ölçek:1/2000

SİT SINIRI KÖŞE KOORDİNATLARI(3 DER ED 50)

NoktaNo	Y	X
1	605373.260	4043683.978
2	605391.919	4043622.243
3	605396.850	4043585.947
4	605395.440	4043553.420
5	605415.610	4043500.010
6	605395.060	4043474.770
7	605379.102	4043405.342
8	605313.470	4043379.950
9	605298.210	4043365.280
10	605220.128	4043379.606
11	605210.943	4043410.630
12	605226.570	4043423.140
13	605208.160	4043488.100
14	605317.188	4043501.256
15	605310.039	4043568.676
16	605286.240	4043635.800

60

197

177

175

146

8

ADANA KÜLTÜR VARLIKLARINI KORUMA  
BÖLGE KURULU ONAYI

BAŞKAN

BAŞKAN YRD.

ÜYE

ÜYE

ÜYE

ÜYE

ÜYE

ÜYE

ÜYE

ÜYE

ÜYE

ÜYE

ÜYE

ÜYE

ÜYE

ÜYE

ÜYE

ÜYE

ÜYE

ADANA KÜLTÜR VARLIKLARINI  
KORUMA BÖLGE KURULUNUN

25.08.2016

6755 SAYILI KARAR EKİDİR

GÜN VE SAATİ

**GÖSTERİM:**

1.DERECE ARKEOLOJİK SİT ALANI SINIRI  
TESPİT EKİBİNİN ÖNERİSİNE GÖRE HAZIRLANMIŞTIR.

YAŞAR UNLÜ FİLİZ KEREM  
ARKEOLOG ARKEOLOG

SEDAT ATEŞ ZAFER YALÇIN  
ARKEOLOG HARİTA MÜHENDİSİ

**Kültür ve Turizm Bakanlıđından:**

**KÜLTÜR VARLIKLARI VE MÜZELER GENEL MÜDÜRLÜĐÜ  
ADANA KÜLTÜR VARLIKLARINI  
KORUMA BÖLGE KURULU  
KARAR**

01.18.87

Toplantı Tarihi ve No : 23.08.2016-198

TOPLANTI YERİ

Karar Tarihi ve No : 23.08.2016-6658

ADANA

Adana İli, Sarıçam İlçesi, Çaylı Mahallesi, Gavuryazı mevkiinde bulunan 8 pafta 493 ve 496 parsellerin bir kısmında tespit edilen arkeolojik alanın tesciline ilişkin, Koruma Bölge Kurulu Müdürlüğü uzmanlarınca hazırlanmış 20.07.2016 günlü raporu, okundu, ekleri ve işlem dosyası incelendi, yapılan görüşmeler sonunda;

Adana İli, Sarıçam İlçesi, Çaylı Mahallesi, Gavuryazı mevkiinde bulunan 8 pafta 493 ve 496 parsellerin bir kısmında tespit edilen arkeolojik alanın 2863 sayılı yasa kapsamında korunması gerekli taşınmaz kültür varlığı özelliđi taşıdığı anlaşıldığından 3. Derece arkeolojik sit alanı olarak tescilline, kararımız eki sit haritasında gösterilen arkeolojik sit alanı sınırlarının uygun olduğuna karar verildi.

# ÇAYLI MEZARLIK ALANI SİT HARİTASI:

İLİ:ADANA  
İLÇESİ:SARIÇAM  
MAH:ÇAYLI  
PARSEL:493-496

490

493

496

498

500

495

152

149

004688

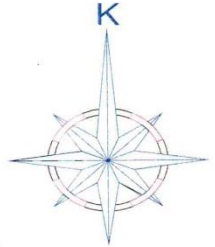

Ölçek:1/2000

SİT SINIRI KÖŞE KOORDİNATLARI(3 DER ED 50)

NoktaNo	Y	X
1	439806.710	4113457.512
2	439825.552	4113468.217
3	439849.104	4113465.219
4	439870.976	4113464.192
5	439898.053	4113463.014
6	439914.478	4113462.268
7	439909.135	4113430.710
8	439893.614	4113429.602
9	439863.576	4113426.037
10	439831.078	4113420.319
11	439807.875	4113416.514
12	439806.709	4113439.098

ADANA KÜLTÜR VARLIKLARINI KORUMA  
BÖLGE KURULU ONAYI

BAŞKAN  
BAŞKAN YRD.  
ÜYE  
ÜYE  
ÜYE  
ÜYE  
ÜYE  
ÜYE

492

ADANA KÜLTÜR VARLIKLARINI  
KORUMA BÖLGE KURULUNUN 27.06.2016  
GÜN VE...66.58...SAYILI KARAR EKİDİR

GÖSTERİM:

— 3.DERECE ARKEOLOJİK SİT ALANI SINIRI  
TESPİT EKİBİNİN ÖNERİSİNE GÖRE HAZIRLANMIŞTIR.

GERÇEK İNANÇ CUDAL  
ARKEOLOG

ÖMER AVCIBAŞI  
ARKEOLOG

ZAFER YALÇIN  
HARİTA MÜHENDİSİ

# ÇAYLI MEZARLIK ALANI SİT HARİTASI:

**İLİ:ADANA**  
**İLÇESİ:SARIÇAM**  
**MAH:ÇAYLI**  
**PAFTA:N34 C1**

SİT SINIRI KOŞE KOORDİNATLARI(6 DERECE ED50)

NoktaNo	Y	X
1	706260.849	4114122.605
2	706279.345	4114133.902
3	706302.982	4114131.650
4	706324.877	4114131.315
5	706351.980	4114130.994
6	706368.422	4114130.768
7	706364.079	4114099.054
8	706348.599	4114097.456
9	706318.687	4114092.942
10	706286.384	4114086.199
11	706263.311	4114081.662
12	706261.431	4114104.200



10000

ADANA KÜLTÜR VARLIKLARINI KORUMA  
BÖLGE KURULU ONAYI

BAŞKAN

BAŞKAN YRD.

ÜYE

ÜYE

ÜYE

ÜYE

ÜYE

ÜYE

ÜYE

**GÖSTERİM:**

**3.DERECE ARKEOLOJİK SİT ALANI  
TESPİT EKİBİNİN ÖNERİŞİNE GÖRE HAZIRLANMIŞTIR.**

ADANA KÜLTÜR VARLIKLARINI  
KORUMA BÖLGE KURULUNUN .....  
GÜN VE.....SAYILI KARAR EKİDİR

**ÖMER AVCIBAŞI**  
ARKEOLOG

**GERÇEK İNANÇ CUDAL**  
ARKEOLOG

**ZAFER YALÇIN**  
HARİTA MÜHENDİSİ

Adana Kültür Varlıklarını  
Koruma Bölge Kurulunun

27.08.2016 gün 663 sayılı  
Karar Ekidir

**Kültür ve Turizm Bakanlıđından:**

KÜLTÜR VARLIKLARI VE MÜZELER GENEL MÜDÜRLÜĐÜ

ADANA KÜLTÜR VARLIKLARINI

KORUMA BÖLGE KURULU

KARAR

01.14/351

Toplantı Tarihi ve No : 23.08.2016-198

TOPLANTI YERİ

Karar Tarihi ve No : 23.08.2016-6656

ADANA

Adana İli, Yüreğir İlçesi, Çelemlı Mahallesi, Şakırhocaçeşmesi Mevkiindeki 638, 708, 709, 710, 711, 712, 1343, 1383 parsellerin bulunduđu Davud Dağı Arkeolojik alanının 3. Derece Arkeolojik Sit Alanı olarak tescil edilmesi talebine ilişkin Koruma Bölge Kurulu Uzmanlarınca hazırlanan 25.07.2016 günlü rapor okundu, ekleri ve konunun işlem dosyası incelendi, yapılan görüşmeler sonucunda;

Adana İli, Yüreğir İlçesi, Çelemlı Mahallesi, Şakırhocaçeşmesi Mevkiindeki 638, 708, 709, 710, 711, 712, 1343, 1383 parsellerin bulunduđu Davud Dağı Arkeolojik alanının 3. Derece Arkeolojik Sit Alanı olarak tescil edilmesi talebine yönelik Davud Dağı Arkeolojik alanının 2863 sayılı yasanın 6.maddesi geređi korunması gerekli taşınmaz kültür varlığı özelliđi taşıdığı anlaşıldığından 3. Derece Arkeolojik Sit Alanı olarak tesciline, tespit ekibince önerilen ve kararımız eki haritada gösterilen sit alanı sınırlarının uygun olduğuna karar verildi.

AVRUPA KONSEYİ	DOĞAL VE KÜLTÜREL VARLIKLARI KORUMA KONVANSİYONU	D.K.V.K.E.	<b>SİT</b>	HARİTA NO:
T Ü R K İ Y E	KÜLTÜR VARLIKLARI VE MÜZELER GENEL MÜDÜRLÜĞÜ			
İLİ:	ADANA	İLÇESİ : YÜREĞİR	MAHALLE KÖY VEYA MEVKİLİ : ÇELEMLİ	KADASTRO : PAFTA: ADA: PARSEL:
ADI	DAVUD DAĞI ARKEOLOJİK ALANI			638-708-709-710- 711-712-1343-1383- TH
GENEL TANIM :				
Adana İli, Yüreğir İlçesi, Çelemlî Mahallesi sınırları içerisindeki Şakirhocaçeşmesi Mevkiinde bulunmaktadır. Davud Dağının doğu yamacındaki zeytinlik, makilik ve tarım arazisi olarak kullanılan bir alandır. Alanda ve çevresinde yapılan incelemede, çok sayıda Geç Roma Erken Bizans dönemine tarihlendirebileceğimiz çati kiremidi, pitos ve kap parçaları olduğu görülmüştür. Hali hazırda tarım faaliyeti yapılan ve seramiklerin geniş bir alana yayıldığı gözlemlenen alanda herhangi bir kaçak kazı çukuruna rastlanmamıştır.				
ŞİMDİKİ TEHLİKELER :	Tarımsal faaliyetler			
ŞİMDİKİ DURUM :				
SİT POTANSİYELİ :	3. derece Arkeolojik Sit Alanı			
ŞİMDİKİ KORUMA :	Korumasız			
ÖNERİLEN KORUMA :	Tescillenerek ilk etapta tarımsal faaliyetlerin engellenmesi, süreçte Müzesince gerek görülen sondaj vb. çalışmaların yapılması.			
YAYIN DİZİSİ :	Adana Kültür Varlıklarını Koruma Bölge Kurulunun 23.08.2016 tarihli toplantısında Karar Eki'dir			
GÖZLEMLER :	Bilimsel araştırmaları yapılarak arkeolojik alanın niteliğinin ve sınırlarının tam olarak ortaya çıkarılması gerekmektedir.			
	KORUMA DERECESESİ :		3. Derece Arkeolojik Sit Alanı	
	HAZIRLAYANLAR :		07/2016	
	Ömer A. CİBAŞI		Uzman	
	Serkan KANARIG		Sanat Tarihi	
	KONTROL EDEN :		Hasan BATUN Bölge Kurulu Müdürü	
	REVİZYON			
	G.M.E.E.A.Y.K ONAYI :		/ / 200...	

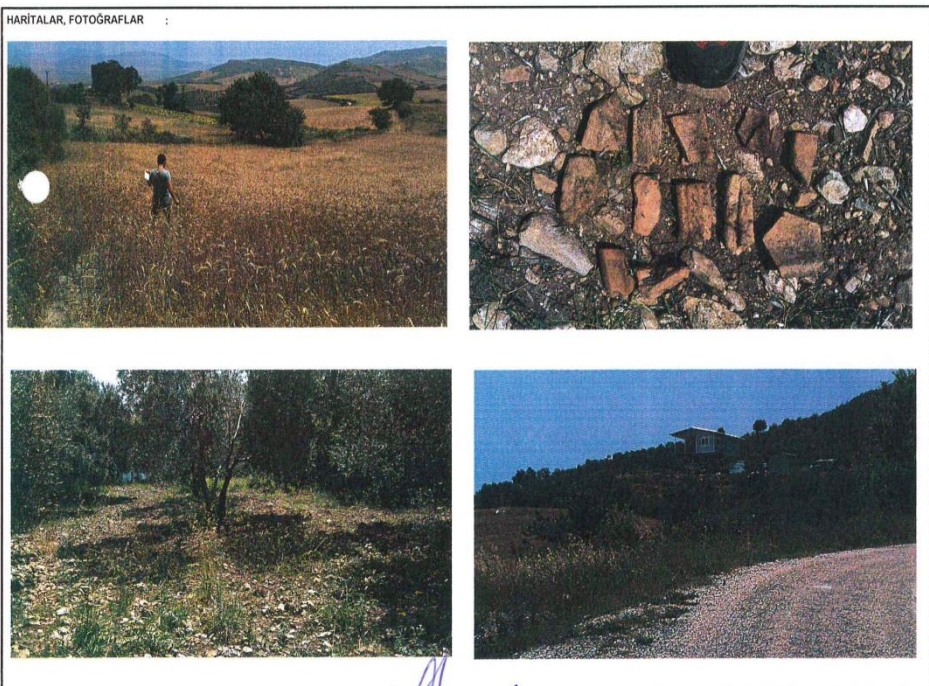

004778

# DAVUD DAĞI ARKEOLOJİK SİT HARİTASI:

İLİ:ADANA  
İLÇESİ:YÜREĞİR  
MAH:ÇELEMLİ  
PAFTA:O35 A3

SİT SINIRI KOŞE KOORDİNATLARI(6 DERECE ED50)

NoktaNo	Y	X
1	735946.442	4079685.984
2	735949.442	4079605.982
3	735938.441	4079538.981
4	735907.440	4079540.981
5	735885.439	4079524.980
6	735860.439	4079534.980
7	735826.437	4079545.981
8	735779.435	4079643.983
9	735785.338	4079663.337
10	735861.438	4079655.983
11	735916.440	4079650.983
12	735937.441	4079660.983

ADANA KÜLTÜR VARLIKLARINI  
KORUMA BÖLGE KURULUNUN  
GÜN VE.....SAYILI KARAR EKİDİR



ADANA KÜLTÜR VARLIKLARINI KORUMA  
BÖLGE KURULU ONAYI

BAŞKAN  
BAŞKAN YRD.  
ÜYE  
ÜYE  
ÜYE  
ÜYE  
ÜYE  
ÜYE

GÖSTERİM:

3.DERECE ARKEOLOJİK SİT ALANI  
TESPİT EKİBİNİN ÖNERİSİNE GÖRE HAZIRLANMIŞTIR.

ÖMER AVCIBAŞI  
ARKEOLOG

SERKAN KANARIG  
SANAT TARİHÇİSİ

ZAFER YALÇIN  
HARİTA MÜHENDİSİ

Adana Kültür Varlıklarını  
Koruma Bölge Kurulunun  
23.8.2016.gün.6656 sayılı  
Karar Ekidir

004773



# DAVUD DAĞI ARKEOLOJİK SİT HARİTASI:

İLİ:ADANA  
İLÇESİ:YÜREĞİR  
MAH:ÇELEMLİ  
PARSEL:638-708-709-710-711-712-1343-1383-TH

SİT SINIRI KÖŞE KOORDİNATLARI(3 DER ED 50)

NoktaNo	Y	X
1	468387.411	4078108.821
2	468387.898	4078028.787
3	468374.803	4077962.182
4	468343.888	4077965.153
5	468321.402	4077949.856
6	468296.734	4077960.633
7	468263.104	4077972.692
8	468219.214	4078072.094
9	468225.720	4078091.248
10	468301.531	4078081.511
11	468356.334	4078074.789
12	468377.633	4078084.122

ADANA KÜLTÜR VARLIKLARINI KORUMA  
BÖLGE KURULU ONAYI

BAŞKAN

BAŞKAN YRD.

ÜYE

ÜYE

ÜYE

ÜYE

ÜYE

ÜYE

ADANA KÜLTÜR VARLIKLARINI  
KORUMA BÖLGE KURULUNUN 23.09.2016  
GÜN VE 6656 SAYILI KARAR EKİDİR

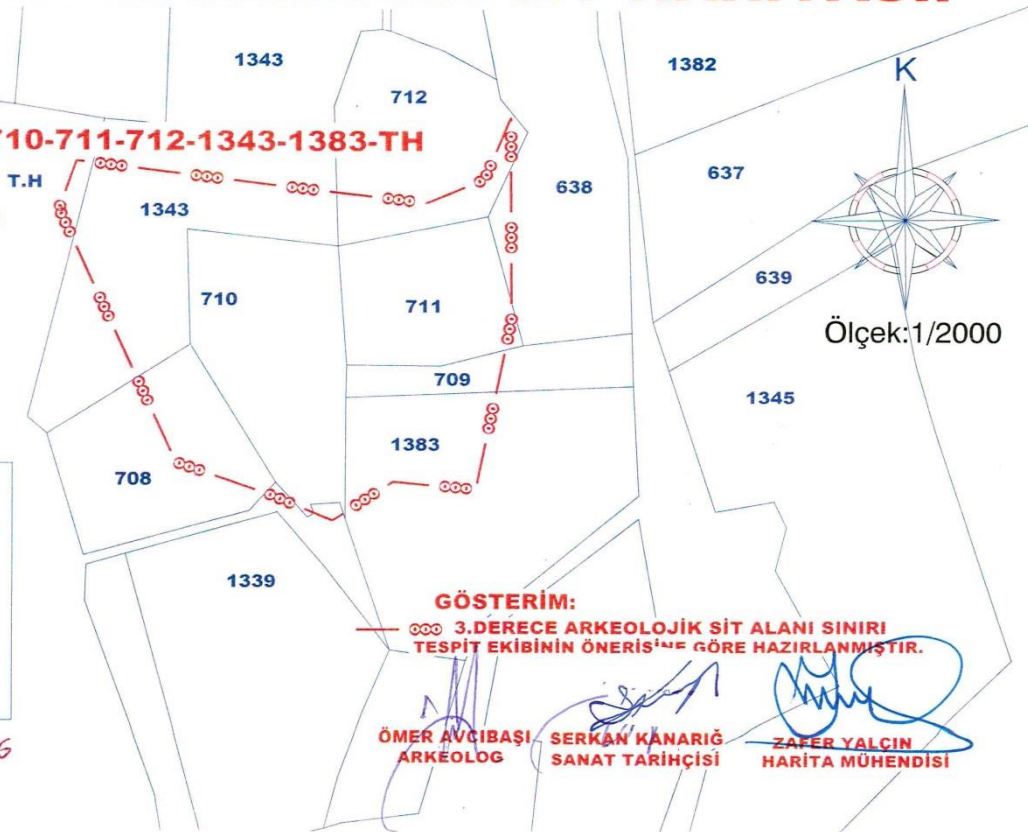

004778