

» Tarifs

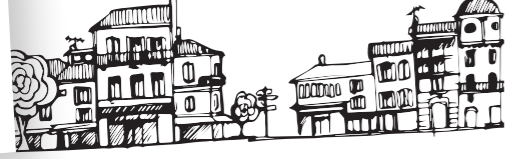

C' mon bus, un tarif adapté à mes usages

C'mon bus est le réseau de transport urbain mis en place par la Ville de Cavaillon. Son utilisation nécessite un titre de transport. Les différents tarifs proposés sont :

Pour vos déplacements occasionnels

- Billet unitaire 1 €
- Carnet de 10 billets 8 €

Pour vos déplacements réguliers illimités

- Abonnement annuel 150 €
- Abonnement mensuel 15 €

Tarifs réduits

- Billet unitaire « tarif social » 0.50 €
- Billet unitaire « tarif jeunes » (-16 ans) 0.50 €
- « Scolaires-Lycéens-Etudiants » - Abonnement semestriel 50 €

Gratuit pour les + de 65 ans
Gratuit jusqu'à 6 ans accompagnés
Gratuit pour les personnes à mobilité réduite
 (sur présentation d'une carte d'invalidité, de priorité ou de stationnement MDPH)

Validité des tickets : 1 heure sur tout le réseau
Les abonnements donnent un accès illimité sur tout le réseau
En cas de perte de la carte d'abonnement, un duplicata sera facturé 10 €

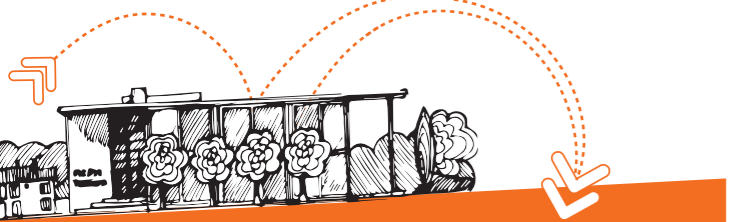

Parking Relais du Grenouillet = Gratuité
 Tout départ depuis l'arrêt du Grenouillet ligne C donne droit à un ticket aller-retour gratuit jusqu'au centre-ville, valable le jour même sur la ligne C et sur présentation du ticket.

» Le mot du Maire



C'était un de mes engagements, c'est à présent une réalité. **C'mon bus**, le réseau de transports urbains de la Ville de Cavaillon, vient répondre aux besoins exprimés par les habitants en matière de mobilité.

Les trois lignes A, B et C permettent une bonne desserte de notre centre-ville et facilitent encore l'accès aux différents services utiles pour la population (administrations, médecins, commerces, etc). C'est d'ores et déjà un élément supplémentaire d'attractivité et de qualité de vie pour Cavaillon et ses habitants.

Pour que cette mobilité nouvelle profite à ceux qui en ont le plus besoin, **j'ai pris la décision d'accorder une gratuité complète pour les personnes âgées de plus de 65 ans.** Rester autonome et pouvoir se déplacer dans sa ville est en effet pour moi une liberté fondamentale. C'mon bus répond à cette exigence.

Attractivité et proximité, tels sont les maîtres mots qui ont présidé à la mise en place de ce nouveau service public.

L'accès aux bus sera gratuit tout le mois d'avril : j'encourage donc toutes les Cavaillonnaises et tous les Cavaillonnais à venir découvrir leurs nouveaux bus.

Bonne route à toutes et tous !

Jean-Claude BOUCHET
Député-Maire de Cavaillon



» Mode d'emploi

Où acheter son titre de transport ?
Les billets unitaires et les carnets de 10 billets sont **en vente à l'intérieur des bus.**

Les différents abonnements sont fournis par la ville de Cavaillon.
Veuillez vous rapprocher de l'accueil de la Mairie afin de les souscrire.
Renseignements au 04 90 71 24 18 ou par mail accueil@ville-cavaillon.fr
Ces abonnements sont délivrés à titre individuel.

Comment bénéficier de la gratuité + de 65 ans ?
 Une carte de gratuité spécifique vous sera remise sur présentation des pièces justificatives suivantes :
 - Photocopie d'une pièce d'identité
 - Photocopie d'un justificatif de domicile

Comment prendre le bus ?

Consultez les informations affichées sur les poteaux d'arrêts et les fiches horaires.

A l'arrivée du bus, faites signe au conducteur pour qu'il s'arrête.

Achetez ou présentez votre titre de transport en montant. Conservez-le jusqu'à la fin de votre déplacement, les tickets unitaires sont valables 1 heure sur tout le réseau.

Merci de laisser l'usage des **places réservées** aux personnes à mobilité réduite, femmes enceintes et personnes âgées de + de 65 ans.

L'utilisation du réseau de transport urbain C'mon bus implique le respect du Règlement d'accès au service. Ce dernier est consultable en ligne sur www.cavaillon.fr ainsi qu'à l'accueil de la Mairie.



à partir du 12 avril :
3 lignes de bus



Horaires et plan du réseau

plus d'infos :
www.cavaillon.fr

Le plan du réseau

Du lundi au samedi,
hors dimanches et jours fériés

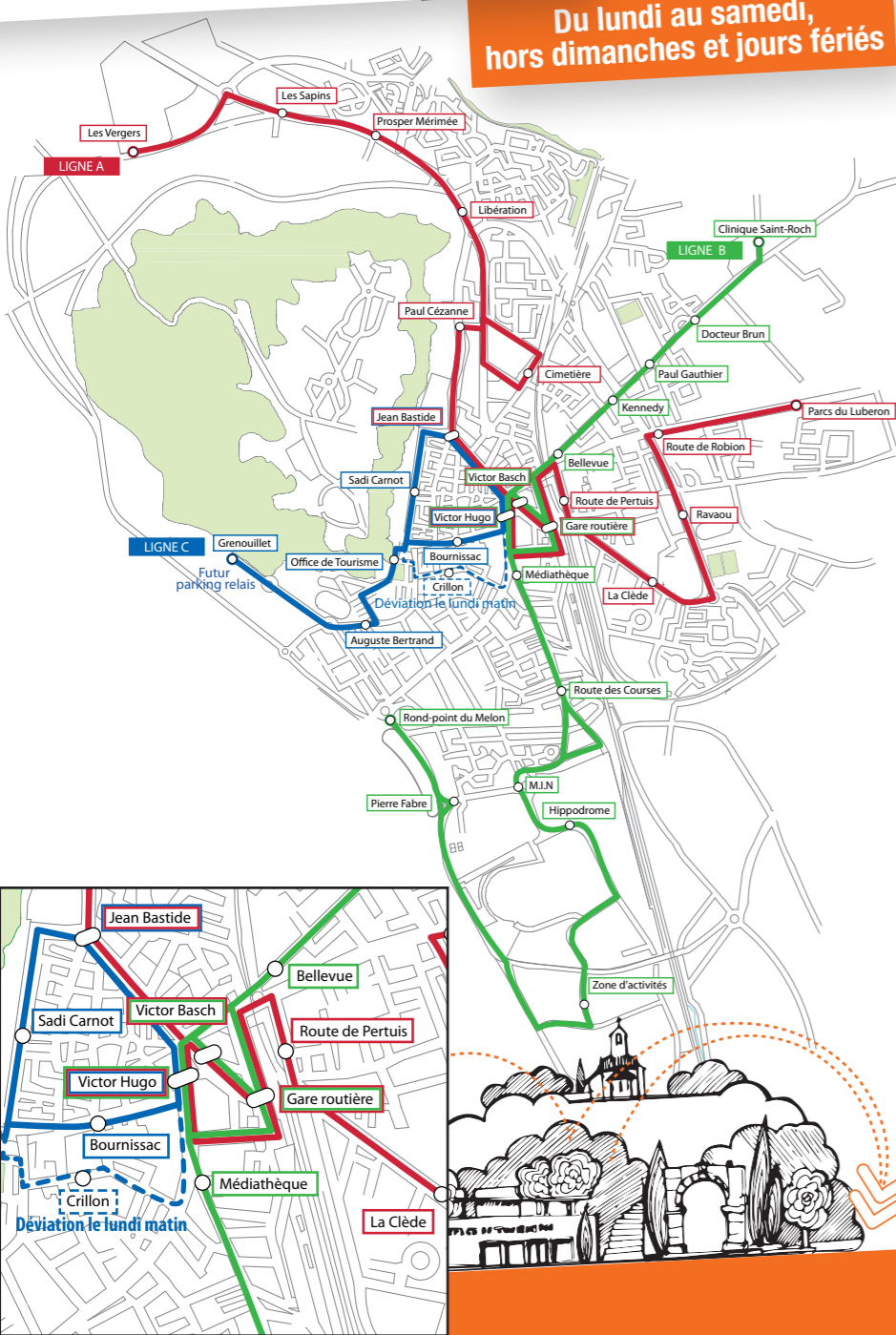

Ligne A • Les Vergers - Parcs du Luberon

SENS Les Vergers > Parcs du Luberon

Les Vergers	07:32	08:32	09:32	10:32	11:32	12:32	13:32	14:32	15:32	16:32	17:32
Les Sapins	07:34	08:34	09:34	10:34	11:34	12:34	13:34	14:34	15:34	16:34	17:34
Prosper Mérimée	07:35	08:35	09:35	10:35	11:35	12:35	13:35	14:35	15:35	16:35	17:35
Libération	07:37	08:37	09:37	10:37	11:37	12:37	13:37	14:37	15:37	16:37	17:37
Cimetière	07:40	08:40	09:40	10:40	11:40	12:40	13:40	14:40	15:40	16:40	17:40
Paul Cézanne	07:42	08:42	09:42	10:42	11:42	12:42	13:42	14:42	15:42	16:42	17:42
Jean Bastide	07:44	08:44	09:44	10:44	11:44	12:44	13:44	14:44	15:44	16:44	17:44
Victor Hugo	07:45	08:45	09:45	10:45	11:45	12:45	13:45	14:45	15:45	16:45	17:45
Gare routière	07:47	08:47	09:47	10:47	11:47	12:47	13:47	14:47	15:47	16:47	17:47
Route de Pertuis	07:48	08:48	09:48	10:48	11:48	12:48	13:48	14:48	15:48	16:48	17:48
La Clède	07:50	08:50	09:50	10:50	11:50	12:50	13:50	14:50	15:50	16:50	17:50
Ravaou	07:53	08:53	09:53	10:53	11:53	12:53	13:53	14:53	15:53	16:53	17:53
Route de Robion	07:55	08:55	09:55	10:55	11:55	12:55	13:55	14:55	15:55	16:55	17:55
Parcs du Luberon	07:56	08:56	09:56	10:56	11:56	12:56	13:56	14:56	15:56	16:56	17:56

SENS Parcs du Luberon > Les Vergers

Parcs du Luberon	08:00	09:00	10:00	11:00	12:00	13:00	14:00	15:00	16:00	17:00	18:00
Route de Robion	08:01	09:01	10:01	11:01	12:01	13:01	14:01	15:01	16:01	17:01	18:01
Ravaou	08:02	09:02	10:02	11:02	12:02	13:02	14:02	15:02	16:02	17:02	18:02
La Clède	08:05	09:05	10:05	11:05	12:05	13:05	14:05	15:05	16:05	17:05	18:05
Route de Pertuis	08:07	09:07	10:07	11:07	12:07	13:07	14:07	15:07	16:07	17:07	18:07
Gare routière	08:09	09:09	10:09	11:09	12:09	13:09	14:09	15:09	16:09	17:09	18:09
Victor Basch	08:10	09:10	10:10	11:10	12:10	13:10	14:10	15:10	16:10	17:10	18:10
Jean Bastide	08:11	09:11	10:11	11:11	12:11	13:11	14:11	15:11	16:11	17:11	18:11
Paul Cézanne	08:13	09:13	10:13	11:13	12:13	13:13	14:13	15:13	16:13	17:13	18:13
Cimetière	08:15	09:15	10:15	11:15	12:15	13:15	14:15	15:15	16:15	17:15	18:15
Libération	08:18	09:18	10:18	11:18	12:18	13:18	14:18	15:18	16:18	17:18	18:18
Prosper Mérimée	08:20	09:20	10:20	11:20	12:20	13:20	14:20	15:20	16:20	17:20	18:20
Les Sapins	08:22	09:22	10:22	11:22	12:22	13:22	14:22	15:22	16:22	17:22	18:22
Les Vergers	08:24	09:24	10:24	11:24	12:24	13:24	14:24	15:24	16:24	17:24	18:24

Ligne B • Clinique Saint-Roch - Rond-point du Melon

SENS Clinique Saint-Roch > Rond-point du Melon

Clinique Saint-Roch	08:03	09:03	10:03	11:03	12:03	13:03	14:03	15:03	16:03	17:03	18:03
Docteur Brun	08:04	09:04	10:04	11:04	12:04	13:04	14:04	15:04	16:04	17:04	18:04
Paul Gauthier	08:05	09:05	10:05	11:05	12:05	13:05	14:05	15:05	16:05	17:05	18:05
Kennedy	08:06	09:06	10:06	11:06	12:06	13:06	14:06	15:06	16:06	17:06	18:06
Bellevue	08:07	09:07	10:07	11:07	12:07	13:07	14:07	15:07	16:07	17:07	18:07
Gare routière	08:09	09:09	10:09	11:09	12:09	13:09	14:09	15:09	16:09	17:09	18:09
Victor Hugo	08:10	09:10	10:10	11:10	12:10	13:10	14:10	15:10	16:10	17:10	18:10
Médiathèque	08:11	09:11	10:11	11:11	12:11	13:11	14:11	15:11	16:11	17:11	18:11
Route des Courses	08:13	09:13	10:13	11:13	12:13	13:13	14:13	15:13	16:13	17:13	18:13
M.I.N.	08:15	09:15	10:15	11:15	12:15	13:15	14:15	15:15	16:15	17:15	18:15
Hippodrome	08:16	09:16	10:16	11:16	12:16	13:16	14:16	15:16	16:16	17:16	18:16
Zone d'activités	08:19	09:19	10:19	11:19	12:19	13:19	14:19	15:19	16:19	17:19	18:19
Pierre Fabre	08:25	09:25	10:25	11:25	12:25	13:25	14:25	15:25	16:25	17:25	18:25
Rond-point du Melon	08:27	09:27	10:27	11:27	12:27	13:27	14:27	15:27	16:27	17:27	18:27

SENS Rond-point du Melon > Clinique Saint-Roch

Rond-point du Melon	07:30	08:30	09:30	10:30	11:30	12:30	13:30	14:30	15:30	16:30	17:30
Pierre Fabre	07:31	08:31	09:31	10:31	11:31	12:31	13:31	14:31	15:31	16:31	17:31
Zone d'activités	07:37	08:37	09:37	10:37	11:37	12:37	13:37	14:37	15:37	16:37	17:37
Hippodrome	07:41	08:41	09:41	10:41	11:41	12:41	13:41	14:41	15:41	16:41	17:41
M.I.N.	07:42	08:42	09:42	10:42	11:42	12:42	13:42	14:42	15:42	16:42	17:42
Route des Courses	07:44	08:44	09:44	10:44	11:44	12:44	13:44	14:44	15:44	16:44	17:44
Médiathèque	07:46	08:46	09:46	10:46	11:46	12:46	13:46	14:46	15:46	16:46	17:46
Gare routière	07:47	08:47	09:47	10:47	11:47	12:47	13:47	14:47	15:47	16:47	17:47
Victor Basch	07:48	08:48	09:48	10:48	11:48	12:48	13:48	14:48	15:48	16:48	17:48
Bellevue	07:49	08:49	09:49	10:49	11:49	12:49	13:49	14:49	15:49	16:49	17:49
Kennedy	07:50	08:50	09:50	10:50	11:50	12:50	13:50	14:50	15:50	16:50	17:50
Paul Gauthier	07:51	08:51	09:51	10:51	11:51	12:51	13:51	14:51	15:51	16:51	17:51
Docteur Brun	07:52	08:52	09:52	10:52	11:52	12:52	13:52	14:52	15:52	16:52	17:52
Clinique Saint-Roch	07:54	08:54	09:54	10:54	11:54	12:54	13:54	14:54	15:54	16:54	17:54

Ligne C • Grenouillet - Centre-ville

Grenouillet	07:30	07:40	07:50	08:00	08:10	08:20	08:30	08:40	08:50	09:10	09:30	09:50	10:10	10:30	10:50	11:10	11:30	11:50	12:10	12:30	12:50	13:10	13:30
Auguste Bertrand	07:32	07:42	07:52	08:02	08:12	08:22	08:32	08:42	08:52	09:12	09:32	09:52	10:12	10:32	10:52	11:12	11:32	11:52	12:12	12:32	12:52	13:12	13:32
Office de Tourisme	07:34	07:44	07:54	08:04	08:14	08:24	08:34	08:44	08:54	09:14	09:34	09:54	10:14	10:34	10:54	11:14	11:34	11:54	12:14	12:34	12:54	13:14	13:34
Sadi Carnot	-	-	-	-	-	-	-	-	08:55	09:15	09:35	09:55	10:15	10:35	10:55	11:15	11:35	11:55	12:15	12:35	12:55	13:15	13:35
Jean Bastide	-	-	-	-	-	-	-	-	08:57	09:17	09:37	09:57	10:17	10:37	10:57	11:17	11:37	11:57	12:17	12:37	12:57	13:17	13:37
Victor Hugo	-	-	-	-	-	-	-	-	08:58	09:18	09:38	09:58	10:18	10:38	10:58	11:18	11:38	11:58	12:18	12:38	12:58	13:18	13:38
Bournissac	-	-	-	-	-	-	-	-	08:59	09:19	09:39	09:59	10:19	10:39	10:59	11:19	11:39	11:59	12:19	12:39	12:59	13:19	13:39
Crillon	-	-	-	-	-	-	-	-	08:59	09:19	09:39	09:59	10:19	10:39	10:59	11:19	11:39	11:59	12:19	12:39	12:59	13:19	13:39
Office de Tourisme	-	-	-	-	-	-	-	-	09:00	09:20	09:40	10:00	10:20	10:40	11:00	11:20	11:40	12:00	12:20	12:40	13:00	13:20	13:40
Auguste Bertrand	07:36	07:46	07:56	08:06	08:16	08:26	08:36	08:46	09:02	09:22	09:42	10:02	10:22	10:42	11:02	11:22	11:42	12:02	12:22	12:42	13:02	13:22	13:42
Grenouillet	07:39	07:49	07:59	08:09	08:19	08:29	08:39	08:49	09:05	09:25	09:45	10:05	10:25	10:45	11:05	11:25	11:45	12:05	12:25	12:45	13:05	13:25	13:45

Grenouillet	13:50	14:10	14:30	14:50	15:10	15:30	15:50	16:10	16:30	16:50	17:10	17:30	17:40	17:50	18:00	18:10	18:20	au départ de Grenouillet 1 aller-retour gratuit				
Auguste Bertrand	13:52	14:12	14:32	14:52	15:12	15:32	15:52	16:12	16:32	16:52	17:12	17:32	17:42	17:52	18:02	18:12	18:22					
Office de Tourisme	13:54	14:14	14:34	14:54	15:14	15:34	15:54	16:14	16:34	16:54	17:14	17:34	17:44	17:54	18:04	18:14	18:24					
Sadi Carnot	13:55	14:15	14:35	14:55	15:15	15:35	15:55	16:15	16:35	16:55	17:15	-	-	-	-	-	-					
Jean Bastide	13:57	14:17	14:37	14:57	15:17	15:37	15:57	16:17	16:37	16:57	17:17	-	-	-	-	-	-					
Victor Hugo	13:58	14:18	14:38	14:58	15:18	15:38	15:58	16:18	16:38	16:58	17:18	-	-	-	-	-	-					
Bournissac	13:59	14:19	14:39	14:59	15:19	15:39	15:59	16:19	16:39	16:59	17:19	-	-	-	-	-	-					
Office de Tourisme	14:00	14:20	14:40	15:00	15:20	15:40	16:00	16:20	16:40	17:00	17:20	-	-	-	-	-	-					
Auguste Bertrand	14:02	14:22	14:42	15:02	15:22	15:42	16:02	16:22	16:42	17:02	17:22	17:36	17:46	17:56	18:06	18:16	18:26					
Grenouillet	14:05	14:25	14:45	15:05	15:25	15:45	16:05	16:25	16:45	17:05	17:25	17:39	17:49	17:59	18:09	18:19	18:29					

au départ de Grenouillet
1 aller-retour gratuit

(sauf le lundi jusqu'à 13:59)
(le lundi uniquement)

